Tenancingo
Estado de México
2022 - 2024

Cuenta Pública 2022

Estado de Situación Financiera Detallado - LDF

(Cifras en Pesos)

MUNICIPIO DE TENANCINGO 0058 — **Al 31 de diciembre de 2021 y al 31 de diciembre de 2022 (b)**

Concepto (c)	31 de diciembre de 2022 (d)	31 de diciembre de 2021 (e)	Concepto (c)	31 de diciembre de 2022 (d)	31 de diciembre de 2021 (e)
ACTIVO			**PASIVO**		
Activo Circulante			**Pasivo Circulante**		
a. Efectivo y Equivalentes (a=a1+a2+a3+a4+a5+a6+a7)	**9,365,309.35**	**1,073,497.77**	a. Cuentas por Pagar a Corto Plazo (a=a1+a2+a3+a4+a5+a6+a7+a8+a9)	**34,033,609.51**	**25,069,234.13**
a1) Efectivo	223,368.13	890,361.44	a1) Servicios Personales por Pagar a Corto Plazo	0.00	0.00
a2) Bancos/Tesorería	9,131,941.22	183,136.33	a2) Proveedores por Pagar a Corto Plazo	13,324,924.95	7,558,244.85
a3) Bancos/Dependencias y Otros	0.00	0.00	a3) Contratistas por Obras Públicas por Pagar a Corto Plazo	68,833.76	68,833.76
a4) Inversiones Temporales (Hasta 3 meses)	0.00	0.00	a4) Participaciones y Aportaciones por Pagar a Corto Plazo	0.00	0.00
a5) Fondos con Afectación Específica	0.00	0.00	a5) Transferencias Otorgadas por Pagar a Corto Plazo	0.00	0.00
a6) Depósitos de Fondos de Terceros en Garantía y/o Administración	0.00	0.00	a6) Intereses, Comisiones y Otros Gastos de la Deuda Pública por Pagar a Corto Plazo	0.00	0.00
a7) Otros Efectivos y Equivalentes	0.00	0.00	a7) Retenciones y Contribuciones por Pagar a Corto Plazo	15,779,795.68	11,462,283.89
b. Derechos a Recibir Efectivo o Equivalentes (b=b1+b2+b3+b4+b5+b6+b7)	**4,981,168.69**	**4,462,016.47**	a8) Devoluciones de la Ley de Ingresos por Pagar a Corto Plazo	0.00	0.00
b1) Inversiones Financieras de Corto Plazo	-13,922.01	-13,922.01	a9) Otras Cuentas por Pagar a Corto Plazo	4,860,055.12	5,979,871.63
b2) Cuentas por Cobrar a Corto Plazo	0.00	0.00	b. Documentos por Pagar a Corto Plazo (b=b1+b2+b3)	**0.00**	**0.00**
b3) Deudores Diversos por Cobrar a Corto Plazo	4,995,090.70	4,475,938.48	b1) Documentos Comerciales por Pagar a Corto Plazo	0.00	0.00
b4) Ingresos por Recuperar a Corto Plazo	0.00	0.00	b2) Documentos con Contratistas por Obras Públicas por Pagar a Corto Plazo	0.00	0.00
b5) Deudores por Anticipos de la Tesorería a Corto Plazo	0.00	0.00	b3) Otros Documentos por Pagar a Corto Plazo	0.00	0.00
b6) Préstamos Otorgados a Corto Plazo	0.00	0.00	c. Porción a Corto Plazo de la Deuda Pública a Largo Plazo (c=c1+c2)	**0.00**	**0.00**
b7) Otros Derechos a Recibir Efectivo o Equivalentes a Corto Plazo	0.00	0.00	c1) Porción a Corto Plazo de la Deuda Pública	0.00	0.00
c. Derechos a Recibir Bienes o Servicios (c=c1+c2+c3+c4+c5)	**0.00**	**0.00**	c2) Porción a Corto Plazo de Arrendamiento Financiero	0.00	0.00
c1) Anticipo a Proveedores por Adquisición de Bienes y Prestación de Servicios a Corto Plazo	0.00	0.00	d. Títulos y Valores a Corto Plazo	**0.00**	**0.00**
c2) Anticipo a Proveedores por Adquisición de Bienes Inmuebles y Muebles a Corto Plazo	0.00	0.00	e. Pasivos Diferidos a Corto Plazo (e=e1+e2+e3)	**0.00**	**0.00**
c3) Anticipo a Proveedores por Adquisición de Bienes Intangibles a Corto Plazo	0.00	0.00	e1) Ingresos Cobrados por Adelantado a Corto Plazo	0.00	0.00
c4) Anticipo a Contratistas por Obras Públicas a Corto Plazo	0.00	0.00	e2) Intereses Cobrados por Adelantado a Corto Plazo	0.00	0.00
c5) Otros Derechos a Recibir Bienes o Servicios a Corto Plazo	0.00	0.00	e3) Otros Pasivos Diferidos a Corto Plazo	0.00	0.00
d. Inventarios (d=d1+d2+d3+d4+d5)	**0.00**	**0.00**	f. Fondos y Bienes de Terceros en Garantía y/o Administración a Corto Plazo (f=f1+f2+f3+f4+f5+f6)	**0.00**	**0.00**
d1) Inventario de Mercancías para Venta	0.00	0.00	f1) Fondos en Garantía a Corto Plazo	0.00	0.00
d2) Inventario de Mercancías Terminadas	0.00	0.00	f2) Fondos en Administración a Corto Plazo	0.00	0.00
d3) Inventario de Mercancías en Proceso de Elaboración	0.00	0.00	f3) Fondos Contingentes a Corto Plazo	0.00	0.00
d4) Inventario de Materias Primas, Materiales y Suministros para Producción	0.00	0.00	f4) Fondos de Fideicomisos, Mandatos y Contratos Análogos a Corto Plazo	0.00	0.00
d5) Bienes en Tránsito	0.00	0.00	f5) Otros Fondos de Terceros en Garantía y/o Administración a Corto Plazo	0.00	0.00
e. Almacenes	**0.00**	**0.00**	f6) Valores y Bienes en Garantía a Corto Plazo	0.00	0.00
f. Estimación por Pérdida o Deterioro de Activos Circulantes (f=f1+f2)	**0.00**	**0.00**	g. Provisiones a Corto Plazo (g=g1+g2+g3)	**0.00**	**0.00**
f1) Estimaciones para Cuentas Incobrables por Derechos a Recibir Efectivo o Equivalentes	0.00	0.00	g1) Provisión para Demandas y Juicios a Corto Plazo	0.00	0.00
f2) Estimación por Deterioro de Inventarios	0.00	0.00	g2) Provisión para Contingencias a Corto Plazo	0.00	0.00
g. Otros Activos Circulantes (g=g1+g2+g3+g4)	**0.00**	**0.00**	g3) Otras Provisiones a Corto Plazo	0.00	0.00
g1) Valores en Garantía	0.00	0.00	h. Otros Pasivos a Corto Plazo (h=h1+h2+h3)	**0.00**	**0.00**
g2) Bienes en Garantía (excluye depósitos de fondos)	0.00	0.00	h1) Ingresos por Clasificar	0.00	0.00

Tenancingo
Estado de México
2022 - 2024

Cuenta Pública 2022

Estado de Situación Financiera Detallado - LDF

(Cifras en Pesos)

MUNICIPIO DE TENANCINGO 0058 — **Al 31 de diciembre de 2021 y al 31 de diciembre de 2022 (b)**

g3) Bienes Derivados de Embargos, Decomisos, Aseguramientos y Dación en Pago	0.00	0.00	h2) Recaudación por Participar	0.00	0.00
g4) Adquisición con Fondos de Terceros	0.00	0.00	h3) Otros Pasivos Circulantes	0.00	0.00
IA. Total de Activos Circulantes (IA = a + b + c + d + e + f + g)	**14,336,478.04**	**5,535,514.24**	**IIA. Total de Pasivos Circulantes (IIA = a + b + c + d + e + f + g + h)**	**34,033,609.51**	**25,069,234.13**
Activo No Circulante			**Pasivo No Circulante**		
a. Inversiones Financieras a Largo Plazo	0.00	0.00	a. Cuentas por Pagar a Largo Plazo	0.00	0.00
b. Derechos a Recibir Efectivo o Equivalentes a Largo Plazo	0.00	0.00	b. Documentos por Pagar a Largo Plazo	0.00	0.00
c. Bienes Inmuebles, Infraestructura y Construcciones en Proceso	72,167,231.34	72,167,231.33	c. Deuda Pública a Largo Plazo	0.00	0.00
d. Bienes Muebles	59,976,669.65	57,962,960.39	d. Pasivos Diferidos a Largo Plazo	0.00	0.00
e. Activos Intangibles	0.00	0.00	e. Fondos y Bienes de Terceros en Garantía y/o en Administración a Largo Plazo	0.00	0.00
f. Depreciación, Deterioro y Amortización Acumulada de Bienes	-24,134,010.84	-24,134,010.84	f. Provisiones a Largo Plazo	0.00	0.00
g. Activos Diferidos	0.00	0.00			
h. Estimación por Pérdida o Deterioro de Activos no Circulantes	0.00	0.00	**IIB. Total de Pasivos No Circulantes (IIB = a + b + c + d + e + f)**	**0.00**	**0.00**
i. Otros Activos no Circulantes	0.00	0.00			
IB. Total de Activos No Circulantes (IB = a + b + c + d + e + f + g + h + i)	**108,009,890.15**	**105,996,180.88**	**II. Total del Pasivo (II = IIA + IIB)**	**34,033,609.51**	**25,069,234.13**
I. Total del Activo (I = IA + IB)	**122,346,368.19**	**111,531,695.12**	**HACIENDA PÚBLICA/PATRIMONIO**		
			IIIA. Hacienda Pública/Patrimonio Contribuido (IIIA = a + b + c)	**10,640,569.64**	**10,640,569.64**
			a. Aportaciones	10,640,569.64	10,640,569.64
			b. Donaciones de Capital	0.00	0.00
			c. Actualización de la Hacienda Pública/Patrimonio	0.00	0.00
			IIIB. Hacienda Pública/Patrimonio Generado (IIIB = a + b + c + d + e)	**77,672,189.04**	**75,821,891.35**
			a. Resultados del Ejercicio (Ahorro/ Desahorro)	1,850,297.69	-5,261,096.40
			b. Resultados de Ejercicios Anteriores	75,821,891.35	81,082,987.75
			c. Revalúos	0.00	0.00
			d. Reservas	0.00	0.00
			e. Rectificaciones de Resultados de Ejercicios Anteriores	0.00	0.00
			IIIC. Exceso o Insuficiencia en la Actualización de la Hacienda Pública/Patrimonio (IIIC=a+b)	**0.00**	**0.00**
			a. Resultado por Posición Monetaria	0.00	0.00
			b. Resultado por Tenencia de Activos no Monetarios	0.00	0.00
			III. Total Hacienda Pública/Patrimonio (III = IIIA + IIIB + IIIC)	**88,312,758.68**	**86,462,460.99**
			IV. Total del Pasivo y Hacienda Pública/Patrimonio (IV = II + III)	**122,346,368.19**	**111,531,695.12**

"Bajo protesta de decir verdad declaramos que los Estados Financieros y sus notas, son razonablemente correctos y son responsabilidad del emisor"

PRESIDENTE
DR. HECTOR [illegible] SANCHEZ

Tenancingo
Estado de México

PRESIDENCIA

#ConHechosSí

TESORERO
L.A. JULIO CESAR SANCHEZ MARURI

Tenancingo
Estado de México
2022 - 2024

TESORERÍA MUNICIPAL

#ConHechosSí

Tenancingo
Estado de México
2022 - 2024

Cuenta Pública 2022
Balance Presupuestario - LDF
Del 1 de enero al 31 de diciembre de 2022 (b)
(Pesos)

MUNICIPIO TENANCINGO 0058

Concepto (c)	Estimado/ Aprobado (d)	Devengado (d)	Recaudado/ Pagado (d)
A. Ingresos Totales (A = A1+A2+A3)	**391,175,842.66**	**381,295,285.39**	**381,295,285.39**
A1. Ingresos de Libre Disposición	238,725,205.47	245,298,046.23	245,298,046.23
A2. Transferencias Federales Etiquetadas	152,450,637.19	135,997,239.16	135,997,239.16
A3. Financiamiento Neto	0.00	0.00	0.00
B. Egresos Presupuestarios1 (B = B1+B2)	**392,030,072.65**	**381,458,696.97**	**375,516,422.68**
B1. Gasto No Etiquetado (sin incluir Amortización de la Deuda Pública)	218,167,990.52	229,185,334.67	223,393,792.81
B2. Gasto Etiquetado (sin incluir Amortización de la Deuda Pública)	173,862,082.13	152,273,362.30	152,122,629.87
C. Remanentes del Ejercicio Anterior (C = C1 + C2)	**854,229.99**	**854,229.99**	**854,229.99**
C1. Remanentes de Ingresos de Libre Disposición aplicados en el periodo	735,442.13	735,442.13	735,442.13
C2. Remanentes de Transferencias Federales Etiquetadas aplicados en el periodo	118,787.86	118,787.86	118,787.86
I. Balance Presupuestario (I = A – B + C)	**0.00**	**690,818.41**	**6,633,092.70**
II. Balance Presupuestario sin Financiamiento Neto (II = I - A3)	**0.00**	**690,818.41**	**6,633,092.70**
III. Balance Presupuestario sin Financiamiento Neto y sin Remanentes del Ejercicio Anterior (III= II - C)	**-854,229.99**	**-163,411.58**	**5,778,862.71**
Concepto	**Aprobado**	**Devengado**	**Pagado**
E. Intereses, Comisiones y Gastos de la Deuda (E = E1+E2)	**0.00**	**0.00**	**0.00**
E1. Intereses, Comisiones y Gastos de la Deuda con Gasto No Etiquetado	0.00	0.00	0.00
E2. Intereses, Comisiones y Gastos de la Deuda con Gasto Etiquetado	0.00	0.00	0.00
IV. Balance Primario (IV = III + E)	**-854,229.99**	**-163,411.58**	**5,778,862.71**

Concepto	Estimado/ Aprobado	Devengado	Recaudado/ Pagado
F. Financiamiento (F = F1 + F2)	**0.00**	**0.00**	**0.00**
F1. Financiamiento con Fuente de Pago de Ingresos de Libre Disposición	0.00	0.00	0.00
F2. Financiamiento con Fuente de Pago de Transferencias Federales Etiquetadas	0.00	0.00	0.00
G. Amortización de la Deuda (G = G1 + G2)	**0.00**	**0.00**	**0.00**
G1. Amortización de la Deuda Pública con Gasto No Etiquetado	0.00	0.00	0.00
G2. Amortización de la Deuda Pública con Gasto Etiquetado	0.00	0.00	0.00
A3. Financiamiento Neto (A3 = F – G)	**0.00**	**0.00**	**0.00**

Concepto	Estimado/Aprobado	Devengado	Recaudado/Pagado
A1. Ingresos de Libre Disposición	238,725,205.47	245,298,046.23	245,298,046.23
A3.1 Financiamiento Neto con Fuente de Pago de Ingresos de Libre Disposición (A3.1 = F1 – G1)	0.00	0.00	0.00
F1. Financiamiento con Fuente de Pago de Ingresos de Libre Disposición	0.00	0.00	0.00
G1. Amortización de la Deuda Pública con Gasto No Etiquetado	0.00	0.00	0.00
B1. Gasto No Etiquetado (sin incluir Amortización de la Deuda Pública)	218,167,990.52	229,185,334.67	223,393,792.81
C1. Remanentes de Ingresos de Libre Disposición aplicados en el periodo	735,442.13	735,442.13	735,442.13
V. Balance Presupuestario de Recursos Disponibles (V = A1 + A3.1 – B 1 + C1)	**21,292,657.08**	**16,848,153.69**	**22,639,695.55**
VI. Balance Presupuestario de Recursos Disponibles sin Financiamiento Neto (VI = V – A3.1)	**21,292,657.08**	**16,848,153.69**	**22,639,695.55**

Concepto	Estimado/ Aprobado	Devengado	Recaudado/ Pagado
A2. Transferencias Federales Etiquetadas	152,450,637.19	135,997,239.16	135,997,239.16
A3.2 Financiamiento Neto con Fuente de Pago de Transferencias Federales Etiquetadas (A3.2 = F2 – G2)	0.00	0.00	0.00
F2. Financiamiento con Fuente de Pago de Transferencias Federales Etiquetadas	0.00	0.00	0.00
G2. Amortización de la Deuda Pública con Gasto Etiquetado	0.00	0.00	0.00
B2. Gasto Etiquetado (sin incluir Amortización de la Deuda Pública)	173,862,082.13	152,273,362.30	152,122,629.87
C2. Remanentes de Transferencias Federales Etiquetadas aplicados en el periodo	118,787.86	118,787.86	118,787.86
VII. Balance Presupuestario de Recursos Etiquetados (VII = A2 + A3.2 – B2 + C2)	**-21,292,657.08**	**-16,157,335.28**	**-16,006,602.65**
VIII. Balance Presupuestario de Recursos Etiquetados sin Financiamiento Neto (VII = VII – A3.2)	**-21,292,657.08**	**-16,157,335.28**	**-16,006,602.65**

"Bajo protesta de decir verdad declaramos que los Estados Presupuestarios y sus notas, son razonablemente correctos y son responsabilidad del emisor"

PRESIDENTE

TESORERO

PRESIDENCIA
#ConHechosSí

TESORERIA MUNICIPAL
#ConHechosSí

Tenancingo
Estado de México
2022 - 2024

Tenancingo
2022 - 2024

Cuenta Pública 2022
Estado Analítico de Ingresos Detallado - LDF
Del 1 de Enero al 31 de diciembre de 2022 (b)
(Pesos)

MUNICIPIO DE TENANCINGO 0058

Concepto (c)	Ingreso					Diferencia (e)
	Estimado (d)	Ampliaciones/ (Reducciones)	Modificado	Devengado	Recaudado	
Ingresos de Libre Disposición						
A. Impuestos	**24,707,733.40**	**5,805,179.78**	**30,512,913.18**	**30,512,913.18**	**30,512,913.18**	**0.00**
B. Cuotas y Aportaciones de Seguridad Social	**0.00**	**0.00**	**0.00**	**0.00**	**0.00**	**0.00**
C. Contribuciones de Mejoras	**0.00**	**0.00**	**0.00**	**0.00**	**0.00**	**0.00**
D. Derechos	**25,924,302.96**	**-616,182.03**	**25,308,120.93**	**25,308,120.93**	**25,308,120.93**	**0.00**
E. Productos	**362,000.00**	**217,468.21**	**579,468.21**	**579,468.21**	**579,468.21**	**0.00**
F. Aprovechamientos	**118,054.60**	**91,667.40**	**209,722.00**	**209,722.00**	**209,722.00**	**0.00**
G. Ingresos por Venta de Bienes y Prestación de Servicios	**0.00**	**0.00**	**0.00**	**0.00**	**0.00**	**0.00**
H. Participaciones	**153,171,068.43**	**8,257,593.79**	**161,428,662.22**	**161,428,662.22**	**161,428,662.22**	**0.00**
h1) Fondo General de Participaciones	108,712,431.00	3,356,489.28	112,068,920.28	112,068,920.28	112,068,920.28	0.00
h2) Fondo de Fomento Municipal	23,580,847.00	1,167,369.95	24,748,216.95	24,748,216.95	24,748,216.95	0.00
h3) Fondo de Fiscalización y Recaudación	6,362,479.00	-361,762.92	6,000,716.08	6,000,716.08	6,000,716.08	0.00
h4) Fondo de Compensación	623,014.00	-157,291.91	465,722.09	465,722.09	465,722.09	0.00
h5) Fondo de Extracción de Hidrocarburos	0.00	0.00	0.00	0.00	0.00	0.00
h6) Impuesto Especial Sobre Producción y Servicios	2,193,259.00	-132,190.08	2,061,068.92	2,061,068.92	2,061,068.92	0.00
h7) 0.136% de la Recaudación Federal Participable	0.00	0.00	0.00	0.00	0.00	0.00
h8) 3.17% Sobre Extracción de Petróleo	0.00	0.00	0.00	0.00	0.00	0.00
h9) Gasolinas y Diésel	0.00	0.00	0.00	0.00	0.00	0.00
h10) Fondo del Impuesto Sobre la Renta	11,699,038.43	4,152,372.18	15,851,410.61	15,851,410.61	15,851,410.61	0.00
h11) Fondo de Estabilización de los Ingresos de las Entidades Federativas	0.00	232,607.29	232,607.29	232,607.29	232,607.29	0.00
I. Incentivos Derivados de la Colaboración Fiscal (I=i1+i2+i3+i4+i5)	**1,796,393.00**	**193,854.08**	**1,990,247.08**	**1,990,247.08**	**1,990,247.08**	**0.00**
i1) Tenencia o Uso de Vehículos	624.00	10.94	634.94	634.94	634.94	0.00
i2) Fondo de Compensación ISAN	336,257.00	435.31	336,692.31	336,692.31	336,692.31	0.00
i3) Impuesto Sobre Automóviles Nuevos	1,459,512.00	192,878.83	1,652,390.83	1,652,390.83	1,652,390.83	0.00
i4) Fondo de Compensación de Repecos-Intermedios	0.00	0.00	0.00	0.00	0.00	0.00
i5) Otros Incentivos Económicos	0.00	529.00	529.00	529.00	529.00	0.00
J. Transferencias y Asignaciones	**0.00**	**0.00**	**0.00**	**0.00**	**0.00**	**0.00**
K. Convenios	**1,920,000.00**	**-1,920,000.00**	**0.00**	**0.00**	**0.00**	**0.00**
k1) Otros Convenios y Subsidios	1,920,000.00	-1,920,000.00	0.00	0.00	0.00	0.00
L. Otros Ingresos de Libre Disposición (L=l1+l2)	**31,461,095.21**	**-5,456,740.47**	**26,004,354.74**	**26,004,354.74**	**26,004,354.74**	**0.00**
l1) Participaciones en Ingresos Locales	30,725,653.08	-5,480,508.04	25,245,145.04	25,245,145.04	25,245,145.04	0.00
l2) Otros Ingresos de Libre Disposición	735,442.13	23,767.57	759,209.70	759,209.70	759,209.70	0.00
I. Total de Ingresos de Libre Disposición (I=A+B+C+D+E+F+G+H+I+J+K+L)	**239,460,647.60**	**6,572,840.76**	**246,033,488.36**	**246,033,488.36**	**246,033,488.36**	**0.00**
Ingresos Excedentes de Ingresos de Libre Disposición						
Transferencias Federales Etiquetadas						
A. Aportaciones (A=a1+a2+a3+a4+a5+a6+a7+a8)	**152,450,637.19**	**-16,453,398.03**	**135,997,239.16**	**135,997,239.16**	**135,997,239.16**	**0.00**
a1) Fondo de Aportaciones para la Nómina Educativa y Gasto Operativo	0.00	0.00	0.00	0.00	0.00	0.00

Tenancingo
Gobierno de Unidad
2022 - 2024

Cuenta Pública 2022
Estado Analítico de Ingresos Detallado - LDF
Del 1 de Enero al 31 de diciembre de 2022 (b)
(Pesos)

MUNICIPIO DE TENANCINGO 0058

a2) Fondo de Aportaciones para los Servicios de Salud	0.00	0.00	0.00	0.00	0.00	0.00
a3) Fondo de Aportaciones para la Infraestructura Social	68,760,850.00	-12,000,000.00	56,760,850.00	56,760,850.00	56,760,850.00	0.00
a4) Fondo de Aportaciones para el Fortalecimiento de los Municipios y de las Demarcaciones Territoriales del Distrito Federal	82,613,133.19	-4,453,398.03	78,159,735.16	78,159,735.16	78,159,735.16	0.00
a5) Fondo de Aportaciones Múltiples	0.00	0.00	0.00	0.00	0.00	0.00
a6) Fondo de Aportaciones para la Educación Tecnológica y de Adultos	0.00	0.00	0.00	0.00	0.00	0.00
a7) Fondo de Aportaciones para la Seguridad Pública de los Estados y del Distrito Federal	1,076,654.00	0.00	1,076,654.00	1,076,654.00	1,076,654.00	0.00
a8) Fondo de Aportaciones para el Fortalecimiento de las Entidades Federativas	0.00	0.00	0.00	0.00	0.00	0.00
B. Convenios (B=b1+b2+b3+b4)	**0.00**	**0.00**	**0.00**	**0.00**	**0.00**	**0.00**
b1) Convenios de Protección Social en Salud	0.00	0.00	0.00	0.00	0.00	0.00
b2) Convenios de Descentralización	0.00	0.00	0.00	0.00	0.00	0.00
b3) Convenios de Reasignación	0.00	0.00	0.00	0.00	0.00	0.00
b4) Otros Convenios y Subsidios	0.00	0.00	0.00	0.00	0.00	0.00
C. Fondos Distintos de Aportaciones (C=c1+c2)	**0.00**	**0.00**	**0.00**	**0.00**	**0.00**	**0.00**
c1) Fondo para Entidades Federativas y Municipios Productores de Hidrocarburos	0.00	0.00	0.00	0.00	0.00	0.00
c2) Fondo Minero	0.00	0.00	0.00	0.00	0.00	0.00
D. Transferencias, Asignaciones, Subsidios y Subvenciones, y Pensiones y Jubilaciones	**0.00**	**0.00**	**0.00**	**0.00**	**0.00**	**0.00**
E. Otras Transferencias Federales Etiquetadas	**118,787.86**	**0.00**	**118,787.86**	**118,787.86**	**118,787.86**	**0.00**
II. Total de Transferencias Federales Etiquetadas (II = A + B + C + D + E)	**152,569,425.05**	**-16,453,398.03**	**136,116,027.02**	**136,116,027.02**	**136,116,027.02**	**0.00**
III. Ingresos Derivados de Financiamientos (III = A)	**0.00**	**0.00**	**0.00**	**0.00**	**0.00**	**0.00**
A. Ingresos Derivados de Financiamientos	**0.00**	**0.00**	**0.00**	**0.00**	**0.00**	**0.00**
IV. Total de Ingresos (IV = I + II + III)	**392,030,072.65**	**-9,880,557.27**	**382,149,515.38**	**382,149,515.38**	**382,149,515.38**	**0.00**
Datos Informativos						
1. Ingresos Derivados de Financiamientos con Fuente de Pago de Ingresos de Libre Disposición	0.00	0.00	0.00	0.00	0.00	0.00
2. Ingresos Derivados de Financiamientos con Fuente de Pago de Transferencias Federales Etiquetadas	0.00	0.00	0.00	0.00	0.00	0.00
3. Ingresos Derivados de Financiamientos (3 = 1 + 2)	**0.00**	**0.00**	**0.00**	**0.00**	**0.00**	**0.00**

"Bajo protesta de decir verdad declaramos que los Estados Presupuestarios y sus notas, son razonablemente correctos y son responsabilidad del emisor"

PRESIDENTE
DR. HECTOR CORDILLO SANCHEZ

Tenancingo
Estado de México

PRESIDENCIA
#ConHechosSí

TESORERO
L.A. JULIO CESAR SANCHEZ MARURI

Tenancingo
Gobierno de Unidad
2022 - 2024

TESORERÍA MUNICIPAL
#ConHechosSí

Tenancingo
Estado de México
2022 - 2024

Cuenta Pública 2022
Estado Analitico del Ejercicio del Presupuesto de Egresos Detallado - LDF
Clasificación por Objeto del Gasto (Capítulo y Concepto)
Del 1 de Enero al 31 de diciembre de 2022 (b)
(Pesos)

MUNICIPIO DE TENANCINGO 0058

Concepto (c)	Egresos					Subejercicio (e)
	Aprobado (d)	Ampliaciones/ (Reducciones)	Modificado	Devengado	Pagado	
I. Gasto No Etiquetado (I=A+B+C+D+E+F+G+H+I)	**218,167,990.52**	**11,258,752.14**	**229,426,742.66**	**229,185,334.67**	**223,393,792.81**	**241,407.99**
A. Servicios Personales (A=a1+a2+a3+a4+a5+a6+a7)	**149,620,058.43**	**-1,268,367.76**	**148,351,690.67**	**148,333,688.58**	**148,163,283.34**	**18,002.09**
a1) Remuneraciones al Personal de Carácter Permanente	69,647,720.88	-2,892,546.36	66,755,174.52	66,755,174.52	66,755,174.52	0.00
a2) Remuneraciones al Personal de Carácter Transitorio	0.00	0.00	0.00	0.00	0.00	0.00
a3) Remuneraciones Adicionales y Especiales	62,722,098.47	3,741,001.32	66,463,099.79	66,456,093.02	66,456,093.02	7,006.77
a4) Seguridad Social	11,469,942.04	-3,766,076.27	7,703,865.77	7,693,220.45	7,693,220.45	10,645.32
a5) Otras Prestaciones Sociales y Económicas	3,552,000.00	2,259,008.71	5,811,008.71	5,810,658.71	5,640,253.47	350.00
a6) Previsiones	0.00	0.00	0.00	0.00	0.00	0.00
a7) Pago de Estímulos a Servidores Públicos	2,228,297.04	-609,755.16	1,618,541.88	1,618,541.88	1,618,541.88	0.00
B. Materiales y Suministros (B=b1+b2+b3+b4+b5+b6+b7+b8+b9)	**6,098,403.21**	**-913,018.81**	**5,185,384.40**	**5,137,404.62**	**4,386,606.91**	**47,979.78**
b1) Materiales de Administración, Emisión de Documentos y Artículos Oficiales	1,348,200.00	-42,030.27	1,306,169.73	1,306,169.73	1,306,169.73	0.00
b2) Alimentos y Utensilios	90,000.00	-15,037.60	74,962.40	74,962.40	72,062.40	0.00
b3) Materias Primas y Materiales de Producción y Comercialización	0.00	0.00	0.00	0.00	0.00	0.00
b4) Materiales y Artículos de Construcción y de Reparación	722,400.00	-171,139.78	551,260.22	551,260.22	551,260.22	0.00
b5) Productos Químicos, Farmacéuticos y de Laboratorio	613,200.00	-494,032.59	119,167.41	71,187.63	71,187.63	47,979.78
b6) Combustibles, Lubricantes y Aditivos	2,370,600.00	48,065.12	2,418,665.12	2,418,665.12	1,803,072.95	0.00
b7) Vestuario, Blancos, Prendas de Protección y Artículos Deportivos	576,003.21	-289,209.37	286,793.84	286,793.84	286,793.84	0.00
b8) Materiales y Suministros Para Seguridad	0.00	0.00	0.00	0.00	0.00	0.00
b9) Herramientas, Refacciones y Accesorios Menores	378,000.00	50,365.68	428,365.68	428,365.68	296,060.14	0.00
C. Servicios Generales (C=c1+c2+c3+c4+c5+c6+c7+c8+c9)	**25,810,500.00**	**7,068,377.82**	**32,878,877.82**	**32,857,712.59**	**28,048,613.68**	**21,165.23**
c1) Servicios Básicos	8,760,000.00	2,055,121.24	10,815,121.24	10,815,121.24	7,271,338.62	0.00
c2) Servicios de Arrendamiento	3,068,000.00	50,672.26	3,118,672.26	3,118,672.26	3,086,799.48	0.00
c3) Servicios Profesionales, Científicos, Técnicos y Otros Servicios	3,550,000.00	1,792,170.17	5,342,170.17	5,342,170.17	5,318,863.54	0.00
c4) Servicios Financieros, Bancarios y Comerciales	180,000.00	122,505.35	302,505.35	302,505.35	302,505.35	0.00
c5) Servicios de Instalación, Reparación, Mantenimiento y Conservación	1,300,000.00	2,353,415.02	3,653,415.02	3,653,415.02	3,238,454.03	0.00
c6) Servicios de Comunicación Social y Publicidad	1,501,500.00	711,298.17	2,212,798.17	2,191,632.94	1,701,450.17	21,165.23
c7) Servicios de Traslado y Viáticos	0.00	0.00	0.00	0.00	0.00	0.00
c8) Servicios Oficiales	2,185,000.00	1,137,905.55	3,322,905.55	3,322,905.55	3,017,912.43	0.00
c9) Otros Servicios Generales	5,266,000.00	-1,154,709.94	4,111,290.06	4,111,290.06	4,111,290.06	0.00
D. Transferencias, Asignaciones, Subsidios y Otras Ayudas (D=d1+d2+d3+d4+d5+d6+d7+d8+d9)	**29,611,911.87**	**11,274,855.51**	**40,886,767.38**	**40,886,767.38**	**40,825,527.38**	**0.00**
d1) Transferencias Internas y Asignaciones al Sector Público	0.00	0.00	0.00	0.00	0.00	0.00
d2) Transferencias al Resto del Sector Público	0.00	0.00	0.00	0.00	0.00	0.00
d3) Subsidios y Subvenciones	27,160,000.00	10,408,900.87	37,568,900.87	37,568,900.87	37,568,900.87	0.00
d4) Ayudas Sociales	2,451,911.87	865,954.64	3,317,866.51	3,317,866.51	3,256,626.51	0.00
d5) Pensiones y Jubilaciones	0.00	0.00	0.00	0.00	0.00	0.00
d6) Transferencias a Fideicomisos, Mandatos y Otros Análogos	0.00	0.00	0.00	0.00	0.00	0.00
d7) Transferencias a la Seguridad Social	0.00	0.00	0.00	0.00	0.00	0.00
d8) Donativos	0.00	0.00	0.00	0.00	0.00	0.00
d9) Transferencias al Exterior	0.00	0.00	0.00	0.00	0.00	0.00
E. Bienes Muebles, Inmuebles e Intangibles (E=e1+e2+e3+e4+e5+e6+e7+e8+e9)	**927,214.00**	**-294,479.18**	**632,734.82**	**478,473.93**	**478,473.93**	**154,260.89**

Tenancingo
Estado de México
2022 - 2024

Cuenta Pública 2022
Estado Analitico del Ejercicio del Presupuesto de Egresos Detallado - LDF
Clasificación por Objeto del Gasto (Capítulo y Concepto)
Del 1 de Enero al 31 de diciembre de 2022 (b)
(Pesos)

MUNICIPIO DE TENANCINGO 0058

Concepto (c)	Egresos					Subejercicio (e)
	Aprobado (d)	Ampliaciones/ (Reducciones)	Modificado	Devengado	Pagado	
e1) Mobiliario y Equipo de Administración	370,000.00	234,488.18	604,488.18	450,227.29	450,227.29	154,260.89
e2) Mobiliario y Equipo Educacional y Recreativo	0.00	21,200.66	21,200.66	21,200.66	21,200.66	0.00
e3) Equipo e Instrumental Médico y de Laboratorio	0.00	0.00	0.00	0.00	0.00	0.00
e4) Vehículos y Equipo de Transporte	550,000.00	-550,000.00	0.00	0.00	0.00	0.00
e5) Equipo de Defensa y Seguridad	0.00	0.00	0.00	0.00	0.00	0.00
e6) Maquinaria, Otros Equipos y Herramientas	7,214.00	-168.02	7,045.98	7,045.98	7,045.98	0.00
e7) Activos Biológicos	0.00	0.00	0.00	0.00	0.00	0.00
e8) Bienes Inmuebles	0.00	0.00	0.00	0.00	0.00	0.00
e9) Activos Intangibles	0.00	0.00	0.00	0.00	0.00	0.00
F. Inversión Pública (F=f1+f2+f3)	**1,000,000.00**	**491,287.57**	**1,491,287.57**	**1,491,287.57**	**1,491,287.57**	**0.00**
f1) Obra Pública en Bienes de Dominio Público	1,000,000.00	491,287.57	1,491,287.57	1,491,287.57	1,491,287.57	0.00
f2) Obra Pública en Bienes Propios	0.00	0.00	0.00	0.00	0.00	0.00
f3) Proyectos Productivos y Acciones de Fomento	0.00	0.00	0.00	0.00	0.00	0.00
G. Inversiones Financieras y Otras Provisiones (G=g1+g2+g3+g4+g5+g6+g7)	**0.00**	**0.00**	**0.00**	**0.00**	**0.00**	**0.00**
g1) Inversiones Para el Fomento de Actividades Productivas	0.00	0.00	0.00	0.00	0.00	0.00
g2) Acciones y Participaciones de Capital	0.00	0.00	0.00	0.00	0.00	0.00
g3) Compra de Títulos y Valores	0.00	0.00	0.00	0.00	0.00	0.00
g4) Concesión de Préstamos	0.00	0.00	0.00	0.00	0.00	0.00
g5) Inversiones en Fideicomisos, Mandatos y Otros Análogos Fideicomiso de Desastres Naturales (Informativo)	0.00	0.00	0.00	0.00	0.00	0.00
g6) Otras Inversiones Financieras	0.00	0.00	0.00	0.00	0.00	0.00
g7) Provisiones para Contingencias y Otras Erogaciones Especiales	0.00	0.00	0.00	0.00	0.00	0.00
H. Participaciones y Aportaciones (H=h1+h2+h3)	**0.00**	**0.00**	**0.00**	**0.00**	**0.00**	**0.00**
h1) Participaciones	0.00	0.00	0.00	0.00	0.00	0.00
h2) Aportaciones	0.00	0.00	0.00	0.00	0.00	0.00
h3) Convenios	0.00	0.00	0.00	0.00	0.00	0.00
I. Deuda Pública (I=i1+i2+i3+i4+i5+i6+i7)	**5,099,903.01**	**-5,099,903.01**	**0.00**	**0.00**	**0.00**	**0.00**
i1) Amortización de la Deuda Pública	0.00	0.00	0.00	0.00	0.00	0.00
i2) Intereses de la Deuda Pública	0.00	0.00	0.00	0.00	0.00	0.00
i3) Comisiones de la Deuda Pública	0.00	0.00	0.00	0.00	0.00	0.00
i4) Gastos de la Deuda Pública	0.00	0.00	0.00	0.00	0.00	0.00
i5) Costo por Coberturas	0.00	0.00	0.00	0.00	0.00	0.00
i6) Apoyos Financieros	0.00	0.00	0.00	0.00	0.00	0.00
i7) Adeudos de Ejercicios Fiscales Anteriores (ADEFAS)	5,099,903.01	-5,099,903.01	0.00	0.00	0.00	0.00
II. Gasto Etiquetado (II=A+B+C+D+E+F+G+H+I)	**173,862,082.13**	**-21,139,309.41**	**152,722,772.72**	**152,273,362.30**	**152,122,629.87**	**449,410.42**
A. Servicios Personales (A=a1+a2+a3+a4+a5+a6+a7)	**48,847,065.00**	**-1,500,000.00**	**47,347,065.00**	**47,322,135.45**	**47,322,135.45**	**24,929.55**
a1) Remuneraciones al Personal de Carácter Permanente	28,153,101.24	-2,956,599.97	25,196,501.27	25,171,571.72	25,171,571.72	24,929.55
a2) Remuneraciones al Personal de Carácter Transitorio	0.00	0.00	0.00	0.00	0.00	0.00
a3) Remuneraciones Adicionales y Especiales	7,319,456.56	-693,777.77	6,625,678.79	6,625,678.79	6,625,678.79	0.00
a4) Seguridad Social	13,340,907.20	2,150,577.74	15,491,484.94	15,491,484.94	15,491,484.94	0.00
a5) Otras Prestaciones Sociales y Económicas	33,600.00	-200.00	33,400.00	33,400.00	33,400.00	0.00

Tenancingo
Estado de México
2022 - 2024

Cuenta Pública 2022
Estado Analitico del Ejercicio del Presupuesto de Egresos Detallado - LDF
Clasificación por Objeto del Gasto (Capítulo y Concepto)
Del 1 de Enero al 31 de diciembre de 2022 (b)
(Pesos)

MUNICIPIO DE TENANCINGO 0058

Concepto (c)	Egresos					Subejercicio (e)
	Aprobado (d)	Ampliaciones/ (Reducciones)	Modificado	Devengado	Pagado	
a6) Previsiones	0.00	0.00	0.00	0.00	0.00	0.00
a7) Pago de Estímulos a Servidores Públicos	0.00	0.00	0.00	0.00	0.00	0.00
B. Materiales y Suministros (B=b1+b2+b3+b4+b5+b6+b7+b8+b9)	**6,871,954.00**	**0.00**	**6,871,954.00**	**6,866,945.22**	**6,762,438.79**	**5,008.78**
b1) Materiales de Administración, Emisión de Documentos y Artículos Oficiales	0.00	0.00	0.00	0.00	0.00	0.00
b2) Alimentos y Utensilios	0.00	0.00	0.00	0.00	0.00	0.00
b3) Materias Primas y Materiales de Producción y Comercialización	0.00	0.00	0.00	0.00	0.00	0.00
b4) Materiales y Artículos de Construcción y de Reparación	0.00	0.00	0.00	0.00	0.00	0.00
b5) Productos Químicos, Farmacéuticos y de Laboratorio	0.00	0.00	0.00	0.00	0.00	0.00
b6) Combustibles, Lubricantes y Aditivos	6,588,000.00	0.00	6,588,000.00	6,582,991.22	6,478,484.79	5,008.78
b7) Vestuario, Blancos, Prendas de Protección y Artículos Deportivos	283,954.00	0.00	283,954.00	283,954.00	283,954.00	0.00
b8) Materiales y Suministros Para Seguridad	0.00	0.00	0.00	0.00	0.00	0.00
b9) Herramientas, Refacciones y Accesorios Menores	0.00	0.00	0.00	0.00	0.00	0.00
C. Servicios Generales (C=c1+c2+c3+c4+c5+c6+c7+c8+c9)	**24,370,768.19**	**-1,088,658.03**	**23,282,110.16**	**23,257,153.54**	**23,210,927.54**	**24,956.62**
c1) Servicios Básicos	15,878,068.19	-1,187,834.55	14,690,233.64	14,688,698.54	14,688,698.54	1,535.10
c2) Servicios de Arrendamiento	6,000,000.00	225,709.77	6,225,709.77	6,225,709.77	6,225,709.77	0.00
c3) Servicios Profesionales, Científicos, Técnicos y Otros Servicios	792,700.00	-31,800.00	760,900.00	760,900.00	760,900.00	0.00
c4) Servicios Financieros, Bancarios y Comerciales	0.00	0.00	0.00	0.00	0.00	0.00
c5) Servicios de Instalación, Reparación, Mantenimiento y Conservación	1,700,000.00	-94,733.25	1,605,266.75	1,581,845.23	1,535,619.23	23,421.52
c6) Servicios de Comunicación Social y Publicidad	0.00	0.00	0.00	0.00	0.00	0.00
c7) Servicios de Traslado y Viáticos	0.00	0.00	0.00	0.00	0.00	0.00
c8) Servicios Oficiales	0.00	0.00	0.00	0.00	0.00	0.00
c9) Otros Servicios Generales	0.00	0.00	0.00	0.00	0.00	0.00
D. Transferencias, Asignaciones, Subsidios y Otras Ayudas (D=d1+d2+d3+d4+d5+d6+d7+d8+d9)	**118,787.86**	**115,638.36**	**234,426.22**	**31,800.00**	**31,800.00**	**202,626.22**
d1) Transferencias Internas y Asignaciones al Sector Público	0.00	0.00	0.00	0.00	0.00	0.00
d2) Transferencias al Resto del Sector Público	0.00	0.00	0.00	0.00	0.00	0.00
d3) Subsidios y Subvenciones	118,787.86	115,638.36	234,426.22	31,800.00	31,800.00	202,626.22
d4) Ayudas Sociales	0.00	0.00	0.00	0.00	0.00	0.00
d5) Pensiones y Jubilaciones	0.00	0.00	0.00	0.00	0.00	0.00
d6) Transferencias a Fideicomisos, Mandatos y Otros Análogos	0.00	0.00	0.00	0.00	0.00	0.00
d7) Transferencias a la Seguridad Social	0.00	0.00	0.00	0.00	0.00	0.00
d8) Donativos	0.00	0.00	0.00	0.00	0.00	0.00
d9) Transferencias al Exterior	0.00	0.00	0.00	0.00	0.00	0.00
E. Bienes Muebles, Inmuebles e Intangibles (E=e1+e2+e3+e4+e5+e6+e7+e8+e9)	**1,600,000.00**	**103,460.00**	**1,703,460.00**	**1,703,460.00**	**1,703,460.00**	**0.00**
e1) Mobiliario y Equipo de Administración	0.00	0.00	0.00	0.00	0.00	0.00
e2) Mobiliario y Equipo Educacional y Recreativo	0.00	0.00	0.00	0.00	0.00	0.00
e3) Equipo e Instrumental Médico y de Laboratorio	0.00	0.00	0.00	0.00	0.00	0.00
e4) Vehículos y Equipo de Transporte	1,600,000.00	103,460.00	1,703,460.00	1,703,460.00	1,703,460.00	0.00
e5) Equipo de Defensa y Seguridad	0.00	0.00	0.00	0.00	0.00	0.00
e6) Maquinaria, Otros Equipos y Herramientas	0.00	0.00	0.00	0.00	0.00	0.00
e7) Activos Biológicos	0.00	0.00	0.00	0.00	0.00	0.00

Tenancingo
Estado de México
2022 - 2024

Cuenta Pública 2022
Estado Analítico del Ejercicio del Presupuesto de Egresos Detallado - LDF
Clasificación por Objeto del Gasto (Capítulo y Concepto)
Del 1 de Enero al 31 de diciembre de 2022 (b)
(Pesos)

MUNICIPIO DE TENANCINGO 0058

Concepto (c)	Egresos					Subejercicio (e)
	Aprobado (d)	Ampliaciones/ (Reducciones)	Modificado	Devengado	Pagado	
e8) Bienes Inmuebles	0.00	0.00	0.00	0.00	0.00	0.00
e9) Activos Intangibles	0.00	0.00	0.00	0.00	0.00	0.00
F. Inversión Pública (F=f1+f2+f3)	**90,053,507.08**	**-16,769,749.74**	**73,283,757.34**	**73,091,868.09**	**73,091,868.09**	**191,889.25**
f1) Obra Pública en Bienes de Dominio Público	90,053,507.08	-16,769,749.74	73,283,757.34	73,091,868.09	73,091,868.09	191,889.25
f2) Obra Pública en Bienes Propios	0.00	0.00	0.00	0.00	0.00	0.00
f3) Proyectos Productivos y Acciones de Fomento	0.00	0.00	0.00	0.00	0.00	0.00
G. Inversiones Financieras y Otras Provisiones (G=g1+g2+g3+g4+g5+g6+g7)	**0.00**	**0.00**	**0.00**	**0.00**	**0.00**	**0.00**
g1) Inversiones Para el Fomento de Actividades Productivas	0.00	0.00	0.00	0.00	0.00	0.00
g2) Acciones y Participaciones de Capital	0.00	0.00	0.00	0.00	0.00	0.00
g3) Compra de Títulos y Valores	0.00	0.00	0.00	0.00	0.00	0.00
g4) Concesión de Préstamos	0.00	0.00	0.00	0.00	0.00	0.00
g5) Inversiones en Fideicomisos, Mandatos y Otros Análogos Fideicomiso de Desastres Naturales (Informativo)	0.00	0.00	0.00	0.00	0.00	0.00
g6) Otras Inversiones Financieras	0.00	0.00	0.00	0.00	0.00	0.00
g7) Provisiones para Contingencias y Otras Erogaciones Especiales	0.00	0.00	0.00	0.00	0.00	0.00
H. Participaciones y Aportaciones (H=h1+h2+h3)	**0.00**	**0.00**	**0.00**	**0.00**	**0.00**	**0.00**
h1) Participaciones	0.00	0.00	0.00	0.00	0.00	0.00
h2) Aportaciones	0.00	0.00	0.00	0.00	0.00	0.00
h3) Convenios	0.00	0.00	0.00	0.00	0.00	0.00
I. Deuda Pública (I=i1+i2+i3+i4+i5+i6+i7)	**2,000,000.00**	**-2,000,000.00**	**0.00**	**0.00**	**0.00**	**0.00**
i1) Amortización de la Deuda Pública	0.00	0.00	0.00	0.00	0.00	0.00
i2) Intereses de la Deuda Pública	0.00	0.00	0.00	0.00	0.00	0.00
i3) Comisiones de la Deuda Pública	0.00	0.00	0.00	0.00	0.00	0.00
i4) Gastos de la Deuda Pública	0.00	0.00	0.00	0.00	0.00	0.00
i5) Costo por Coberturas	0.00	0.00	0.00	0.00	0.00	0.00
i6) Apoyos Financieros	0.00	0.00	0.00	0.00	0.00	0.00
i7) Adeudos de Ejercicios Fiscales Anteriores (ADEFAS)	2,000,000.00	-2,000,000.00	0.00	0.00	0.00	0.00
III. Total de Egresos (III = I + II)	**392,030,072.65**	**-9,880,557.27**	**382,149,515.38**	**381,458,696.97**	**375,516,422.68**	**690,818.41**

"Bajo protesta de decir verdad declaramos que los Estados Presupuestarios y sus notas, son razonablemente correctos y son responsabilidad del emisor"

PRESIDENTE
DR. HECTOR GORDILLO SANCHEZ

Tenancingo
Estado de México
PRESIDENCIA
#ConHechosSí

TESORERO
L.A.E. JULIO CESAR SANCHEZ MARURI

Tenancingo
Estado de México
2022 - 2024
TESORERÍA
MUNICIPAL
#ConHechosSí

Tenancingo
Estado de México
2022 - 2024

Cuenta Pública 2022
Estado Analítico del Ejercicio del Presupuesto de Egresos Detallado - LDF
Clasificación de Servicios Personales por Categoría
(Pesos)

MUNICIPIO TENANCINGO 0058 — **DEL 1 DE ENERO AL 31 DE DICIEMBRE DE 2022**

Concepto	Aprobado	Ampliaciones / Reducciones	Modificado	Devengado	Pagado	Subejercicio
I. Gasto No Etiquetado	**146,620,058.43**	**-3,000,813.23**	**143,619,245.20**	**170,405.24**	**143,430,837.87**	**18,002.09**
A Personal Administrativo y de Servicio Público	142,606,198.41	-4,713,222.72	137,892,975.69	170,405.24	137,705,383.18	17,187.27
B Magisterio	0.00	0.00	0.00	0.00	0.00	0.00
C Servicios de Salud (C=c1+c2)	0.00	0.00	0.00	0.00	0.00	0.00
c1 Personal Administrativo	0.00	0.00	0.00	0.00	0.00	0.00
c2 Personal Médico, Paramédico y afín	0.00	0.00	0.00	0.00	0.00	0.00
D Seguridad Pública	4,013,860.02	1,712,409.49	5,726,269.51	0.00	5,725,454.69	814.82
E Gastos asociados a la implementación de nuevas leyes federales o reformas a las mismas	0.00	0.00	0.00	0.00	0.00	0.00
e1 Nombre del Programa o Ley 1	0.00	0.00	0.00	0.00	0.00	0.00
e2 Nombre del Programa o Ley 2	0.00	0.00	0.00	0.00	0.00	0.00
e3 Nombre del Programa o Ley 3	0.00	0.00	0.00	0.00	0.00	0.00
e4 Nombre del Programa o Ley 4	0.00	0.00	0.00	0.00	0.00	0.00
e5 Nombre del Programa o Ley 5	0.00	0.00	0.00	0.00	0.00	0.00
F Sentencias laborales definitivas	0.00	0.00	0.00	0.00	0.00	0.00
II. Gasto Etiquetado	**48,847,065.00**	**-1,500,000.00**	**47,347,065.00**	**0.00**	**47,322,135.45**	**24,929.55**
A Personal Administrativo y de Servicio Público	6,500,000.00	2,942,087.34	9,442,087.34	0.00	9,442,087.34	0.00
B Magisterio	0.00	0.00	0.00	0.00	0.00	0.00
C Servicios de Salud (C=c1+c2)	0.00	0.00	0.00	0.00	0.00	0.00
c1 Personal Administrativo	0.00	0.00	0.00	0.00	0.00	0.00
c2 Personal Médico, Paramédico y afín	0.00	0.00	0.00	0.00	0.00	0.00
D Seguridad Pública	42,347,065.00	-4,442,087.34	37,904,977.66	0.00	37,880,048.11	24,929.55
E Gastos asociados a la implementación de nuevas leyes federales o reformas a las mismas	0.00	0.00	0.00	0.00	0.00	0.00
e1 Nombre del Programa o Ley 1	0.00	0.00	0.00	0.00	0.00	0.00
e2 Nombre del Programa o Ley 2	0.00	0.00	0.00	0.00	0.00	0.00
e3 Nombre del Programa o Ley 3	0.00	0.00	0.00	0.00	0.00	0.00
e4 Nombre del Programa o Ley 4	0.00	0.00	0.00	0.00	0.00	0.00
e5 Nombre del Programa o Ley 5	0.00	0.00	0.00	0.00	0.00	0.00
F Sentencias laborales definitivas	0.00	0.00	0.00	0.00	0.00	0.00
III. Total del Gasto en Servicios Personales (III=I+II)	**0.00**	**0.00**	**0.00**	**0.00**	**0.00**	**0.00**

"Bajo protesta de decir verdad declaramos que los formatos y sus notas, son razonablemente correctos y son responsabilidad del emisor"

PRESIDENTE
DR. HECTOR GORDILLO SANCHEZ

Tenancingo
Estado de México

PRESIDENCIA

#ConHechosSí

TESORERO
L.A. JULIO CESAR SANCHEZ MARURI

Tenancingo
Estado de México
2022 - 2024

TESORERÍA MUNICIPAL

#ConHechosSí

Tenancingo
Estado de México
2022-2024

Cuenta Pública 2022
Estado de Situación Financiera Comparativo
(Cifras en Pesos)

MUNICIPIO DE TENANCINGO 0058 **AL 31 DE DICIEMBRE DE 2022**

Cuenta (3)	Nombre de la Cuenta (3)	Año (4)		VARIACIÓN (5)	Cuenta (3)	Nombre de la Cuenta (3)	Año (4)		VARIACIÓN (5)
		2022	2021				2022	2021	
1000	Activo				2000	Pasivo			
1100	Activo Circulante				2100	Pasivo Circulante			
1110	Efectivo y Equivalentes	9,355,309.35	1,073,497.77	8,281,811.58	2110	Cuentas por Pagar a Corto Plazo	34,033,609.51	25,069,234.13	8,964,375.38
1111	Efectivo	223,368.13	890,361.44	-666,993.31	2111	Servicios Personales por Pagar a Corto Plazo	0.00	0.00	0.00
1112	Bancos/Tesorería	9,131,941.22	183,136.33	8,948,804.89	2112	Proveedores por Pagar a Corto Plazo	13,324,924.95	7,558,244.85	5,766,680.10
1113	Bancos Dependencias y Otros	0.00	0.00	0.00	2113	Contratistas por Obras Públicas por Pagar a Corto Plazo	68,833.76	68,833.76	0.00
1114	Inversiones Temporales (Hasta 3 meses)	0.00	0.00	0.00	2114	Participaciones y Aportaciones por Pagar a Corto Plazo	0.00	0.00	0.00
1115	Fondos con Afectación Específica	0.00	0.00	0.00	2115	Transferencias Otorgadas por Pagar a Corto Plazo	0.00	0.00	0.00
1116	Depósitos de Fondos de Terceros en Garantía y/o Administración	0.00	0.00	0.00	2116	Intereses, Comisiones y Otros Gastos de la Deuda Pública por Pagar a Corto Plazo	0.00	0.00	0.00
1119	Otros Efectivos y Equivalentes	0.00	0.00	0.00	2117	Retenciones y Contribuciones por Pagar a Corto Plazo	15,779,795.68	11,462,283.89	4,317,511.79
1120	Derechos a Recibir Efectivo o Equivalentes	4,981,168.69	4,462,016.47	519,152.22	2118	Devoluciones de la Ley de Ingresos por Pagar a Corto Plazo	0.00	0.00	0.00
1121	Inversiones Financieras de Corto Plazo	-13,922.01	-13,922.01	0.00	2119	Otras Cuentas por Pagar a Corto Plazo	4,860,055.12	5,979,671.63	-1,119,616.51
1122	Cuentas por Cobrar a Corto Plazo	0.00	0.00	0.00	2120	Documentos por Pagar a Corto Plazo	0.00	0.00	0.00
1123	Deudores Diversos por cobrar a Corto Plazo	4,995,090.70	4,475,938.48	519,152.22	2121	Documentos Comerciales por Pagar a Corto Plazo	0.00	0.00	0.00
1124	Ingresos por Recuperar a Corto Plazo	0.00	0.00	0.00	2122	Documentos con Contratistas por Obras Públicas por Pagar a Corto Plazo	0.00	0.00	0.00
1125	Deudores por Anticipos de la Tesorería a Corto Plazo	0.00	0.00	0.00	2129	Otros Documentos por Pagar a Corto Plazo	0.00	0.00	0.00
1126	Prestamos Otorgados a Corto Plazo	0.00	0.00	0.00	2130	Porción a Corto Plazo de la Deuda Pública a Largo Plazo	0.00	0.00	0.00
1129	Otros Derechos a Recibir Efectivo o Equivalentes a Corto Plazo	0.00	0.00	0.00	2131	Porción a Corto Plazo de la Deuda Pública Interna	0.00	0.00	0.00
1130	Derechos a Recibir Bienes o Servicios	0.00	0.00	0.00	2132	Porción a Corto Plazo de la Deuda Pública Externa	0.00	0.00	0.00
1131	Anticipo a Proveedores por Adquisición de Bienes y Prestación de Servicios a Corto Plazo	0.00	0.00	0.00	2133	Porción a Corto Plazo de Arrendamiento Financiero	0.00	0.00	0.00
1132	Anticipo a Proveedores por Adquisición de Bienes Inmuebles y Muebles a Corto Plazo	0.00	0.00	0.00	2140	Títulos y Valores a Corto Plazo	0.00	0.00	0.00
1133	Anticipo a Proveedores por Adquisición de Bienes Intangibles a Corto Plazo	0.00	0.00	0.00	2141	Títulos y Valores de la Deuda Pública Interna a Corto Plazo	0.00	0.00	0.00
1134	Anticipo a Contratistas por Obras Públicas a Corto Plazo	0.00	0.00	0.00	2142	Títulos y Valores de la Deuda Pública Externa a Corto Plazo	0.00	0.00	0.00
1139	Otros Derechos a Recibir Bienes o Servicios a Corto Plazo	0.00	0.00	0.00	2150	Pasivos Diferidos a Corto Plazo	0.00	0.00	0.00
1140	Inventarios	0.00	0.00	0.00	2151	Ingresos Cobrados por Adelantado a Corto Plazo	0.00	0.00	0.00
1141	Inventario de Mercancías para Venta	0.00	0.00	0.00	2152	Intereses Cobrados por Adelantado a Corto Plazo	0.00	0.00	0.00
1142	Inventario de Mercancías Terminadas	0.00	0.00	0.00	2159	Otros Pasivos Diferidos a Corto Plazo	0.00	0.00	0.00
1143	Inventario de Mercancías en Proceso de Elaboración	0.00	0.00	0.00	2160	Fondos y Bienes de Terceros en Garantía y/o Administración a Corto Plazo	0.00	0.00	0.00

Tenancingo
Estado de México
2022-2024

Cuenta Pública 2022
Estado de Situación Financiera Comparativo
(Cifras en Pesos)

MUNICIPIO DE TENANCINGO 0058 **AL 31 DE DICIEMBRE DE 2022**

1144	Inventario de Materias Primas, Materiales y Suministros para Producción	0.00	0.00	0.00	2161	Fondos en Garantía a Corto Plazo	0.00	0.00	0.00
1145	Bienes en Tránsito	0.00	0.00	0.00	2162	Fondos en Administración a Corto Plazo	0.00	0.00	0.00
1150	**Almacenes**	0.00	0.00	0.00	2163	Fondos Contingentes a Corto Plazo	0.00	0.00	0.00
1151	Almacén de Materiales y Suministros de Consumo	0.00	0.00	0.00	2164	Fondos de Fideicomisos, Mandatos y Contratos Análogos a Corto Plazo	0.00	0.00	0.00
1160	**Estimación por Perdidas o Deterioro de Activos Circulantes**	0.00	0.00	0.00	2165	Otros Fondos de Terceros en Garantía y/o Administración a Corto Plazo	0.00	0.00	0.00
1161	Estimaciones para Cuentas Incobrables por Derechos a Recibir Efectivo o Equivalentes	0.00	0.00	0.00	2166	Valores y Bienes en Garantía a Corto Plazo	0.00	0.00	0.00
1162	Estimación por Deterioro de Inventarios	0.00	0.00	0.00	2170	**Provisiones a Corto Plazo**	0.00	0.00	0.00
1190	**Otros Activos Circulantes**	0.00	0.00	0.00	2171	Provisión para Demandas y Juicios a Corto Plazo	0.00	0.00	0.00
1191	Valores en Garantía	0.00	0.00	0.00	2172	Provisión para Contingencias a Corto Plazo	0.00	0.00	0.00
1192	Bienes en Garantía (excluye depósitos de fondos)	0.00	0.00	0.00	2179	Otras Provisiones a Corto Plazo	0.00	0.00	0.00
1193	Bienes Derivados de Embargos, Decomisos, Aseguramientos y Dación en Pago	0.00	0.00	0.00	2190	**Otros Pasivos a Corto Plazo**	0.00	0.00	0.00
1194	Adquisición con Fondos de Terceros	0.00	0.00	0.00	2191	Ingresos por Clasificar	0.00	0.00	0.00
	TOTAL ACTIVO CIRCULANTE	**14,336,478.04**	**5,535,514.24**	**8,800,963.80**	2192	Recaudación por Participar	0.00	0.00	0.00
1200	**Activo no Circulante**				2199	Otros Pasivos Circulantes	0.00	0.00	0.00
1210	**Inversiones Financieras a Largo Plazo**	0.00	0.00	0.00		**TOTAL PASIVO CIRCULANTE**	**34,033,609.51**	**25,069,234.13**	**8,964,375.38**
1211	Inversiones a Largo Plazo	0.00	0.00	0.00	2200	**Pasivo no Circulante**			
1212	Títulos y Valores a Largo Plazo	0.00	0.00	0.00	2210	**Cuentas por Pagar a Largo Plazo**	0.00	0.00	0.00
1213	Fideicomisos, Mandatos y Contratos Análogos	0.00	0.00	0.00	2211	Proveedores por Pagar a Largo Plazo	0.00	0.00	0.00
1214	Participaciones y Aportaciones de Capital	0.00	0.00	0.00	2212	Contratistas por Obras Públicas por Pagar a Largo Plazo	0.00	0.00	0.00
1220	**Derechos a Recibir Efectivo o Equivalentes a Largo Plazo**	0.00	0.00	0.00	2220	**Documentos por Pagar a Largo Plazo**	0.00	0.00	0.00
1221	Documentos por Cobrar a Largo Plazo	0.00	0.00	0.00	2221	Documentos Comerciales por Pagar a Largo Plazo	0.00	0.00	0.00
1222	Deudores Diversos a Largo Plazo	0.00	0.00	0.00	2222	Documentos con Contratistas por Obras Públicas por Pagar a Largo Plazo	0.00	0.00	0.00
1223	Ingresos por Recuperar a Largo Plazo	0.00	0.00	0.00	2229	Otros Documentos por Pagar a Largo Plazo	0.00	0.00	0.00
1224	Préstamos Otorgados a Largo Plazo	0.00	0.00	0.00	2230	**Deuda Pública a Largo Plazo**	0.00	0.00	0.00
1229	Otros Derechos a Recibir Efectivo o Equivalentes a Largo Plazo	0.00	0.00	0.00	2231	Títulos y Valores de la Deuda Pública Interna a Largo Plazo	0.00	0.00	0.00
1230	**Bienes Inmuebles, Infraestructura y Construcciones en Proceso**	**72,167,231.34**	**72,167,231.33**	**0.01**	2232	Títulos y Valores de la Deuda Pública Externa a Largo Plazo	0.00	0.00	0.00
1231	Terrenos	44,322,978.01	44,322,978.01	0.00	2233	Préstamos de la Deuda Pública Interna por Pagar a Largo Plazo	0.00	0.00	0.00
1232	Viviendas	0.00	0.00	0.00	2234	Préstamos de la Deuda Pública Externa por Pagar a Largo Plazo	0.00	0.00	0.00
1233	Edificios no Habitacionales	17,992,674.29	17,992,674.29	0.00	2235	Arrendamiento Financiero por Pagar a Largo Plazo	0.00	0.00	0.00
1234	Infraestructura	0.00	0.00	0.00	2240	**Pasivos Diferidos a Largo Plazo**	0.00	0.00	0.00
1235	Construcciones en Proceso en Bienes de Dominio Público	9,851,579.04	9,851,579.03	0.01	2241	Créditos Diferidos a Largo Plazo	0.00	0.00	0.00
1236	Construcciones en Proceso en Bienes Propios	0.00	0.00	0.00	2242	Intereses Cobrados por Adelantado a Largo Plazo	0.00	0.00	0.00
1239	Otros Bienes Inmuebles	0.00	0.00	0.00	2249	Otros Pasivos Diferidos a Largo Plazo	0.00	0.00	0.00

Tenancingo
Estado de México
2022-2024

Cuenta Pública 2022
Estado de Situación Financiera Comparativo
(Cifras en Pesos)

MUNICIPIO DE TENANCINGO 0058

AL 31 DE DICIEMBRE DE 2022

1240	**Bienes Muebles**	59,976,669.65	57,962,960.39	2,013,709.26	2250	**Fondos y Bienes de Terceros en Garantía y/o Administración a Largo Plazo**	0.00	0.00	0.00
1241	Mobiliario y Equipo de Administración	6,208,590.52	5,898,341.26	310,249.26	2251	Fondos en Garantía a Largo Plazo	0.00	0.00	0.00
1242	Mobiliario y Equipo Educacional y Recreativo	3,895.00	3,895.00	0.00	2252	Fondos en Administración a Largo Plazo	0.00	0.00	0.00
1243	Equipo e Instrumental Médico y de Laboratorio	157,212.00	157,212.00	0.00	2253	Fondos Contingentes a Largo Plazo	0.00	0.00	0.00
1244	Vehículos y Equipo de Transporte	41,857,527.07	40,596,955.07	1,260,572.00	2254	Fondos de Fideicomisos, Mandatos y Contratos Análogos a Largo Plazo	0.00	0.00	0.00
1245	Equipo de Defensa y Seguridad	4,287,858.68	4,287,858.68	0.00	2255	Otros Fondos de Terceros en Garantía y/o Administración a Largo Plazo	0.00	0.00	0.00
1246	Maquinaria, otros Equipos y Herramientas	6,734,626.98	6,291,738.98	442,888.00	2256	Valores y Bienes en Garantía a Largo Plazo	0.00	0.00	0.00
1247	Colecciones, Obras de Arte y Objetos Valiosos	716,909.40	716,909.40	0.00	2260	**Provisiones a Largo Plazo**	0.00	0.00	0.00
1248	Activos Biológicos	0.00	0.00	0.00	2261	Provisión para Demandas y Juicios a Largo Plazo	0.00	0.00	0.00
1249	Otros Bienes Muebles	10,050.00	10,050.00	0.00	2262	Provisión para Pensiones a Largo Plazo	0.00	0.00	0.00
1250	**Activos Intangibles**	0.00	0.00	0.00	2263	Provisión para Contingencias a Largo Plazo	0.00	0.00	0.00
1251	Software	0.00	0.00	0.00	2269	Otras Provisiones a Largo Plazo	0.00	0.00	0.00
1252	Patentes, Marcas y Derechos	0.00	0.00	0.00		**TOTAL PASIVO NO CIRCULANTE**	0.00	0.00	0.00
1253	Concesiones y Franquicias	0.00	0.00	0.00		**TOTAL PASIVO**	34,033,609.51	25,069,234.13	8,964,375.38
1254	Licencias	0.00	0.00	0.00	3000	**Hacienda Pública/Patrimonio**			
1259	Otros Activos Intangibles	0.00	0.00	0.00	3100	**Hacienda Pública/Patrimonio Contribuido**	10,640,569.64	10,640,569.64	0.00
1260	**Depreciación, Deterioro y Amortización Acumulada de Bienes**	-24,134,010.84	-24,134,010.84	0.00	3110	**Aportaciones**	10,640,569.64	10,640,569.64	0.00
1261	Depreciación Acumulada de Bienes Inmuebles	0.00	0.00	0.00	3111	Aportaciones	10,640,569.64	10,640,569.64	0.00
1262	Depreciación Acumulada de Infraestructura	0.00	0.00	0.00	3120	**Donaciones de Capital**	0.00	0.00	0.00
1263	Depreciación Acumulada de Bienes Muebles	-24,134,010.84	-24,134,010.84	0.00	3121	Donaciones de Capital	0.00	0.00	0.00
1264	Deterioro Acumulado de Activos Biológicos	0.00	0.00	0.00	3130	**Actualización de la Hacienda Pública/Patrimonio**	0.00	0.00	0.00
1265	Amortización Acumulada de Activos Intangibles	0.00	0.00	0.00	3131	Actualización de la Hacienda Pública/Patrimonio	0.00	0.00	0.00
1270	**Activos Diferidos**	0.00	0.00	0.00	3200	**Hacienda Pública/Patrimonio Generado**	77,672,189.04	75,821,891.35	1,850,297.69
1271	Estudios, Formulación y Evaluación de Proyectos	0.00	0.00	0.00	3210	**Resultados del Ejercicio: (Ahorro/Desahorro)**	1,850,297.69	-5,261,096.40	7,111,394.09
1272	Derechos sobre Bienes en Régimen de Arrendamiento Financiero	0.00	0.00	0.00	3211	Resultados del Ejercicio: (Ahorro/Desahorro)	1,850,297.69	-5,261,096.40	7,111,394.09
1273	Gastos Pagados por Adelantado a Largo Plazo	0.00	0.00	0.00	3220	**Resultados de Ejercicios Anteriores**	75,821,891.35	81,082,987.75	-5,261,096.40
1274	Anticipos a Largo Plazo	0.00	0.00	0.00	3221	Resultados de Ejercicios Anteriores	75,821,891.35	81,082,987.75	-5,261,096.40
1275	Beneficios al Retiro de Empleados Pagados por Adelantado	0.00	0.00	0.00	3230	**Revalúos**	0.00	0.00	0.00
1279	Otros Activos Diferidos	0.00	0.00	0.00	3231	Revalúo de Bienes Inmuebles	0.00	0.00	0.00
1280	**Estimación por Pérdida o Deterioro de Activos no Circulantes**	0.00	0.00	0.00	3232	Revalúo de Bienes Muebles	0.00	0.00	0.00
1281	Estimaciones por Pérdida de Cuentas Incobrables de Documentos por Cobrar a Largo Plazo	0.00	0.00	0.00	3233	Revalúo de Bienes Intangibles	0.00	0.00	0.00
1282	Estimaciones por Pérdida de Cuentas Incobrables de Deudores Diversos por Cobrar a Largo Plazo	0.00	0.00	0.00	3239	Otros Revalúos	0.00	0.00	0.00
1283	Estimaciones por Pérdida de Cuentas Incobrables de Ingresos por Cobrar a Largo Plazo	0.00	0.00	0.00	3240	**Reservas**	0.00	0.00	0.00
1284	Estimaciones por Pérdida de Cuentas Incobrables de Préstamos Otorgados a Largo Plazo	0.00	0.00	0.00	3241	Reservas de Patrimonio	0.00	0.00	0.00
1289	Estimaciones por Pérdida de Otras Cuentas Incobrables a Largo Plazo	0.00	0.00	0.00	3242	Reservas Territoriales	0.00	0.00	0.00
1290	**Otros Activos no Circulantes**	0.00	0.00	0.00	3243	Reservas por Contingencias	0.00	0.00	0.00
1291	Bienes en Concesión	0.00	0.00	0.00	3250	**Rectificaciones de Resultados de Ejercicios Anteriores**	0.00	0.00	0.00

Tenancingo
Estado de México
2022 - 2024

Cuenta Pública 2022
Estado de Situación Financiera Comparativo
(Cifras en Pesos)

MUNICIPIO DE TENANCINGO 0058 — AL 31 DE DICIEMBRE DE 2022

1292	Bienes en Arrendamiento Financiero	0.00	0.00	0.00	3251	Cambios en Políticas Contables	0.00	0.00	0.00
1293	Bienes en Comodato	0.00	0.00	0.00	3252	Cambios por Errores Contables	0.00	0.00	0.00
	TOTAL ACTIVO NO CIRCULANTE	**108,009,890.15**	**105,996,180.88**	**2,013,709.27**	**3300**	**Exceso o Insuficiencia en la Actualización de la Hacienda Pública/Patrimonio**	**0.00**	**0.00**	**0.00**
					3310	Resultado por Posición Monetaria	0.00	0.00	0.00
					3311	Resultado por Posición Monetaria	0.00	0.00	0.00
					3320	Resultado por Tenencia de Activos no Monetarios	0.00	0.00	0.00
					3321	Resultado por Tenencia de Activos no Monetarios	0.00	0.00	0.00
						Total Hacienda Pública/Patrimonio	**88,312,758.68**	**86,482,460.99**	**1,850,297.69**
	TOTAL ACTIVO	**122,346,368.19**	**111,531,695.12**	**10,814,673.07**		**Total Pasivo y Hacienda Pública/Patrimonio**	**122,346,368.19**	**111,531,695.12**	**10,814,673.07**

"Bajo protesta de decir verdad declaramos que los Estados Financieros y sus notas, son razonablemente correctos y son responsabilidad del emisor"

	CUENTAS DE ORDEN	
7710	**Activo en Arrendamiento Financiero**	**-2,957,731.80**
7719	Programa Nacional de Recursos Federales	-2,957,731.80
7730	**COMODATO DE BIENES MUEBLES E INMUEBLES**	**-958,862.72**
7736	RESPONSABILIDAD POR COBRO DE IMPUESTOS	-479,431.36
7737	MULTAS FEDERALES PENDIENTES DE COBRO	-479,431.36
8110	**LEY DE INGRESOS ESTIMADA**	**382,149,515.38**
8150	**LEY DE INGRESOS RECAUDADA**	**382,149,515.38**
8210	**PRESUPUESTO DE EGRESOS APROBADO**	**382,149,515.38**
8211	Presupuesto de Egresos Aprobado de Gastos de Funcionamiento	263,917,082.05
8212	Presupuesto de Egresos Aprobado de Transferencias, Asignaciones, Subsidios y Otras Ayudas	41,121,193.60
8215	Presupuesto de Egresos Aprobado de Inversión Pública	74,775,044.91
8216	Presupuesto de Egresos Aprobado de Bienes Muebles, Inmuebles e Intangibles	2,336,194.82
8220	**PRESUPUESTO DE EGRESOS POR EJERCER**	**690,818.41**
8221	Presupuesto de Egresos por Ejercer de Gastos de Funcionamiento	142,042.05
8222	Presupuesto de Egresos por Ejercer de Transferencias, Asignaciones, Subsidios y Otras Ayudas	202,626.22
8225	Presupuesto de Egresos por Ejercer de Inversión Pública	191,889.25
8226	Presupuesto de Egresos por Ejercer de Bienes Muebles, Inmuebles e Intangibles	154,260.89
8250	**PRESUPUESTO DE EGRESOS DEVENGADO**	**5,942,274.29**
8251	Presupuesto de Egresos Devengado de Gastos de Funcionamiento	5,881,034.29
8252	Presupuesto de Egresos Devengado de Transferencias, Asignaciones, Subsidios y Otras Ayudas	61,240.00
8270	**PRESUPUESTO DE EGRESOS PAGADO**	**375,516,422.68**
8271	Presupuesto de Egresos Pagado de Gastos de Funcionamiento	257,894,005.71
8272	Presupuesto de Egresos Pagado de Transferencias, Asignaciones, Subsidios y Otras Ayudas	40,857,327.38
8275	Presupuesto de Egresos Pagado de Inversión Pública	74,583,155.66
8276	Presupuesto de Egresos Pagado de Bienes Muebles, Inmuebles e Intangibles	2,181,933.93

PRESIDENTE
DR. HECTOR GORDILLO SANCHEZ

Tenancingo
Estado de México
2022 - 2024
PRESIDENCIA
#ConHechosSí

TESORERO
L.A. JUETO CESAR SANCHEZ MARURI

Tenancingo
Estado de México
2022 - 2024
TESORERÍA MUNICIPAL
#ConHechosSí

Tenancingo
Estado de México
2022-2024

Cuenta Pública 2022
ESTADO DE ACTIVIDADES COMPARATIVO
(Cifras en Pesos)

MUNICIPIO DE TENANCINGO 0058 **DEL 1 DE ENERO AL 31 DE DICIEMBRE DE 2022**

Cuenta (3)	Concepto (4)	2022 (5)	2021 (5)	Variación (6)	
		Importe	Importe	Importe	%
4000	INGRESOS Y OTROS BENEFICIOS				
4100	INGRESOS DE GESTIÓN	56,610,224.32	48,968,670.63	7,641,553.69	13.50
4110	Impuestos	30,512,913.18	24,706,640.47	5,806,272.71	19.03
4120	Cuotas y Aportaciones de Seguridad Social	0.00	0.00	0.00	0.00
4130	Contribuciones de Mejoras	0.00	40,246.00	-40,246.00	0.00
4140	Derechos	25,308,120.93	23,025,549.13	2,282,571.80	9.02
4150	Productos	579,468.21	228,671.59	350,796.62	60.54
4160	Aprovechamientos	209,722.00	967,563.44	-757,841.44	-361.36
4170	Ingresos por Venta de Bienes y Prestación de Servicios	0.00	0.00	0.00	0.00
4200	**Participaciones, Aportaciones, Convenios, Incentivos Derivados de la Colaboración Fiscal, Fondos Distintos de Aportaciones, Transferencias, Asignaciones, Subsidios y Subvenciones, y Pensiones y Jubilaciones**	324,661,293.50	295,917,661.15	28,743,632.35	8.85
4210	Participaciones, Aportaciones, Convenios, Incentivos Derivados de la Colaboración Fiscal y Fondos Distintos de Aportaciones	324,661,293.50	295,917,661.15	28,743,632.35	8.85
4220	Transferencias, Asignaciones, Subsidios y Subvenciones, y Pensiones y Jubilaciones	0.00	0.00	0.00	0.00
4300	OTROS INGRESOS Y BENEFICIOS	23,767.57	1,077,641.86	-1,053,874.29	-4,434.09
4310	Ingresos Financieros	0.00	0.00	0.00	0.00
4320	Incremento por Variación de Inventarios	0.00	0.00	0.00	0.00
4330	Disminución del Exceso de Estimaciones por Pérdida o Deterioro u Obsolescencia	0.00	0.00	0.00	0.00
4340	Disminución del Exceso de Provisiones	0.00	0.00	0.00	0.00
4390	Otros Ingresos y Beneficios Varios	23,767.57	1,077,641.86	-1,053,874.29	-4,434.09
	Total de Ingresos y Otros Beneficios (7)	381,295,285.39	345,963,973.64	35,331,311.75	9.27
5000	GASTOS Y OTRAS PÉRDIDAS				
5100	GASTOS DE FUNCIONAMIENTO	263,775,040.00	253,108,095.09	10,666,944.91	4.04
	SERVICIOS PERSONALES	195,655,824.03	192,060,675.65	3,595,148.38	1.84
	MATERIALES Y SUMINISTROS	12,004,349.84	11,695,814.09	308,535.75	2.57
	SERVICIOS GENERALES	56,114,866.13	49,351,605.35	6,763,260.78	12.05
5200	TRANSFERENCIAS, ASIGNACIONES, SUBSIDIOS, Y OTRAS AYUDAS	40,918,567.38	28,123,171.61	12,795,395.77	31.27
	Transferencias Internas y Asignaciones al Sector Público	0.00	0.00	0.00	0.00
	Transferencias al Resto del Sector público	0.00	0.00	0.00	0.00
	Subsidios y Subvenciones	37,600,700.87	27,483,394.82	10,117,306.05	26.91
	Ayudas Sociales	3,317,866.51	639,776.79	2,678,089.72	80.72
	Pensiones y Jubilaciones	0.00	0.00	0.00	0.00
	Transferencias a Fideicomisos, Mandatos y Contratos Análogos	0.00	0.00	0.00	0.00
	Transferencias a la Seguridad Social	0.00	0.00	0.00	0.00
	Donativos	0.00	0.00	0.00	0.00
	Transferencias al Exterior	0.00	0.00	0.00	0.00

Tenancingo
Estado de México
2022-2024

Cuenta Pública 2022
ESTADO DE ACTIVIDADES COMPARATIVO
(Cifras en Pesos)

MUNICIPIO DE TENANCINGO 0058 — **DEL 1 DE ENERO AL 31 DE DICIEMBRE DE 2022**

Cuenta (3)	Concepto (4)	2022 (5)	2021 (5)	Variación (6)	
		Importe	Importe	Importe	%
5300	PARTICIPACIONES Y APORTACIONES	0.00	0.00	0.00	0.00
	Participaciones	0.00	0.00	0.00	0.00
	Aportaciones	0.00	0.00	0.00	0.00
	Convenios	0.00	0.00	0.00	0.00
5400	INTERESES, COMISIONES Y OTROS GASTOS DE LA DEUDA PÚBLICA	0.00	0.00	0.00	0.00
	Intereses de la Deuda Pública	0.00	0.00	0.00	0.00
	Comisiones de la Deuda Pública	0.00	0.00	0.00	0.00
	Gastos de la Deuda Pública	0.00	0.00	0.00	0.00
	Costo por Coberturas	0.00	0.00	0.00	0.00
	Apoyos Financieros	0.00	0.00	0.00	0.00
	Adeudos de Ejercicios Fiscales Anteriores (ADEFAS)	0.00	0.00	0.00	0.00
5500	OTROS GASTOS Y PERDIDAS EXTRAORDINARIAS	0.00	18,342,806.82	-18,342,806.82	0.00
	Estimaciones, Depreciaciones, Deterioros, Obsolescencia y Amortizaciones	0.00	18,342,806.82	-18,342,806.82	7.92
	Provisiones	0.00	0.00	0.00	0.00
	Disminución de Inventarios	0.00	0.00	0.00	0.00
	Otros Gastos	0.00	0.00	0.00	0.00
5600	INVERSIÓN PÚBLICA	74,583,155.65	51,650,996.52	22,932,159.13	30.75
	Inversión Pública no Capitalizable	74,583,155.65	51,650,996.52	22,932,159.13	30.75
5700	BIENES MUEBLES E INTANGIBLES	168,224.67	0.00	168,224.67	100.00
	Bienes Muebles e Intangibles	168,224.67	0.00	168,224.67	100.00
	TOTAL GASTOS Y OTRAS PÉRDIDAS	379,444,987.70	351,225,070.04	28,219,917.66	7.44
	Resultado del Ejercicio (Ahorro/Desahorro)	1,850,297.69	-5,261,096.40	7,111,394.09	384.34

Nota 1 No se Incluyen : Utilidades de Intereses, por regla de presentación se revelan como ingresos financieros

"Bajo protesta de decir verdad declaramos que los Estados Financieros y sus notas, son razonablemente correctos y son responsabilidad del emisor"

PRESIDENTE
DR. HECTOR GORDILLO SANCHEZ

Tenancingo
Estado de México
PRESIDENCIA
#ConHechosSí

TESORERO
L.A. JULIO CESAR SANCHEZ MARURI

Tenancingo
Estado de México
2022-2024
TESORERÍA MUNICIPAL
#ConHechosSí

Tenancingo
Estado de México
2022-2024

Cuenta Pública 2022
Estado de Variación en la Hacienda Pública
(Cifras en Pesos)

MUNICIPIO DE TENANCINGO 0058 **Del 1 de Enero al 31 de Diciembre de 2022**

Concepto (3)	Hacienda Pública/ Patrimonio Contribuido (4)	Hacienda Pública/ Patrimonio Generado de Ejercicios Anteriores (5)	Hacienda Pública/ Patrimonio Generado del Ejercicio (6)	Exceso o Insuficiencia en la Actualización de la Hacienda Pública / Patrimonio (7)	Total (8)
Hacienda Pública / Patrimonio Contribuido Neto 2021 (9)	**10,640,569.64**				**10,640,569.64**
Aportaciones	10,640,569.64				**10,640,569.64**
Donaciones de Capital	0.00				**0.00**
Actualización de la Hacienda Pública/Patrimonio	0.00				**0.00**
Hacienda Pública / Patrimonio Generado Neto 2021 (10)		**81,082,987.75**	**-5,261,096.40**		**75,821,891.35**
Resultados del Ejercicio (Ahorro/Desahorro)			-5,261,096.40		**-5,261,096.40**
Resultados de Ejercicios Anteriores		81,082,987.75			**81,082,987.75**
Revalúos		0.00			**0.00**
Reservas		0.00			**0.00**
Rectificaciones de Resultados de Ejercicios Anteriores		0.00			**0.00**
Exceso o Insuficiencia en la Actualización de la Hacienda Pública/Patrimonio Neto 2021 (11)				**0.00**	**0.00**
Resultado por Posición Monetaria				0.00	**0.00**
Resultado por Tenencia de Activos no Monetarios				0.00	**0.00**
Hacienda Pública / Patrimonio Neto Final 2021 (12)	**10,640,569.64**	**81,082,987.75**	**-5,261,096.40**	**0.00**	**86,462,460.99**
Cambios en la Hacienda Pública / Patrimonio Contribuido Neto 2022 (13)	**0.00**				**0.00**
Aportaciones	0.00				**0.00**
Donaciones de Capital	0.00				**0.00**
Actualización de la Hacienda Pública/Patrimonio	0.00				**0.00**
Variaciones de la Hacienda Pública / Patrimonio Generado Neto 2022 (14)		**-5,261,096.40**	**7,111,394.09**		**1,850,297.69**
Resultados del Ejercicio (Ahorro/Desahorro)			1,850,297.69		**1,850,297.69**
Resultados de Ejercicios Anteriores		-5,261,096.40	5,261,096.40		**0.00**
Revalúos			0.00		**0.00**
Reservas			0.00		**0.00**
Rectificaciones de Resultados de Ejercicios Anteriores			0.00		**0.00**
Cambios en el Exceso o Insuficiencia en la Actualización de la Hacienda Pública/Patrimonio Neto 2022 (15)				**0.00**	**0.00**
Resultado por Posición Monetaria				0.00	**0.00**
Resultado por Tenencia de Activos no Monetarios				0.00	**0.00**
Hacienda Pública / Patrimonio Neto Final 2022 (16)	**10,640,569.64**	**75,821,891.35**	**1,850,297.69**	**0.00**	**88,312,758.68**

"Bajo protesta de decir verdad declaramos que los Estados Financieros y sus notas, son razonablemente correctos y son responsabilidad del emisor"

PRESIDENTE
DR. HECTOR GORDILLO SANCHEZ

TESORERO
L.A. JULIO CESAR SANCHEZ MARURI

Tenancingo
Estado de México
PRESIDENCIA
#ConHechosSí

Tenancingo
Estado de México
2022-2024
TESORERÍA MUNICIPAL
#ConHechosSí

Tenancingo
Estado de México
2022-2024

Cuenta Pública 2022
Estado Analítico del Activo
(Cifras en Pesos)

MUNICIPIO DE TENANCINGO 0058 — **DEL 1 DE ENERO AL 31 DE DICIEMBRE DE 2022**

CONCEPTO (3)	Saldo Inicial (4) 1	Cargos del Periodo (5) 2	Abonos del Periodo (6) 3	Saldo Final (7) 4=(1+2-3)	Variación del Periodo (8) 4-1
ACTIVO					
ACTIVO CIRCULANTE	**5,535,514.24**	**501,339,873.88**	**492,538,910.08**	**14,336,478.04**	**8,800,963.80**
Efectivo y Equivalentes	1,073,497.77	476,999,836.21	468,718,024.63	9,355,309.35	8,281,811.58
Derechos a Recibir Efectivo o Equivalentes	4,462,016.47	20,265,608.37	19,746,456.15	4,981,168.69	519,152.22
Derechos a Recibir Bienes o Servicios	0.00	4,074,429.30	4,074,429.30	0.00	0.00
Inventarios	0.00	0.00	0.00	0.00	0.00
Almacenes	0.00	0.00	0.00	0.00	0.00
Estimación por Perdidas o Deterioro de Activos Circulantes	0.00	0.00	0.00	0.00	0.00
Otros Activos Circulantes	0.00	0.00	0.00	0.00	0.00
ACTIVO NO CIRCULANTE	**105,996,180.88**	**75,105,577.35**	**73,091,868.08**	**108,009,890.15**	**2,013,709.27**
Inversiones Financieras a Largo Plazo	0.00	0.00	0.00	0.00	0.00
Derechos a recibir efectivo o equivalentes a largo plazo	0.00	0.00	0.00	0.00	0.00
Bienes Inmuebles, Infraestructura y Construcciones en Proceso	72,167,231.33	73,091,868.09	73,091,868.08	72,167,231.34	0.01
Bienes Muebles	57,962,960.39	2,013,709.26	0.00	59,976,669.65	2,013,709.26
Activos Intangibles	0.00	0.00	0.00	0.00	0.00
Depreciación, Deterioro y Amortización Acumulada de Bienes	-24,134,010.84	0.00	0.00	-24,134,010.84	0.00
Activos Diferidos	0.00	0.00	0.00	0.00	0.00
Estimación por Pérdida o Deterioro de Activos no Circulantes	0.00	0.00	0.00	0.00	0.00
Otros Activos no Circulantes	0.00	0.00	0.00	0.00	0.00
Total del Activo	111,531,695.12	576,445,451.23	565,630,778.16	122,346,368.19	10,814,673.07

"Bajo protesta de decir verdad declaramos que los Estados Financieros y sus notas, son razonablemente correctos y son responsabilidad del emisor"

PRESIDENTE
DR. HECTOR CORDILLO SANCHEZ

Tenancingo
Estado de México
PRESIDENCIA
#ConHechosSí

TESORERO
L.A. GILDO CESAR SANCHEZ MARURI

Tenancingo
Estado de México
2022-2024
TESORERÍA MUNICIPAL
#ConHechosSí

Tenancingo
2022 - 2024

Cuenta Pública 2022
Estado Analítico de la Deuda y Otros Pasivos
(Cifras en Pesos)

Nombre de la Entidad Municipal: TENANCINGO

Del 01 de Enero al 31 de Diciembre de 2022

Denominación de las Deudas (3)	Moneda de Contratación (4)	Institución o País Acreedor (5)	Saldo Inicial del Período (6)	Saldo Final del Período (7)
Deuda Pública				
Corto Plazo				
Deuda Interna			-	-
Instituciones de Crédito:				
Títulos y Valores				
Arrendamientos Financieros				
Deuda Externa			-	-
Organismos Financieros Internacionales				
Deuda Bilateral				
Títulos y Valores				
Arrendamientos Financieros				
Subtotal Deuda Pública a Corto Plazo (8)			-	-
Largo Plazo				
Deuda Interna			-	-
Instituciones de Crédito:				
Títulos y Valores				
Arrendamientos Financieros				
Deuda Externa			-	-
Organismos Financieros Internacionales				
Deuda Bilateral				
Títulos y Valores				
Arrendamientos Financieros				
Subtotal de Deuda Pública a Largo Plazo (9)			-	-
Otros Pasivos: (10)	PESOS	PROVEEDORES	7,558,224.85	13,324,924.95
Total Deuda y Otros Pasivos (11)			7,558,224.85	13,324,924.95

"Bajo protesta de decir verdad declaramos que los Estados Financieros y sus notas, son razonablemente correctos y son responsabilidad del emisor"

PRESIDENTE
DR ENOC HECTRO GORBILLO SANCHEZ

TESORERO
MTRO JULIO CESAR SANCHEZ MARURI

Tenancingo
Estado de México
PRESIDENCIA
#ConHechosSí

Tenancingo
2022 - 2024
TESORERÍA MUNICIPAL
#ConHechosSí

Tenancingo
Estado de México
2022 - 2024

Cuenta Pública 2022

Estado de Cambios en la Situación Financiera

(Cifras en Pesos)

MUNICIPIO DE TENANCINGO 0058

Del 1 de Enero al 31 de Diciembte de 2022

Cuenta (3)	Nombre de la Cuenta (4)	Origen (5)	Aplicación (6)
1000	**Activo**		
1100	**Activo Circulante**	**0.00**	**8,800,963.80**
1110	Efectivo y Equivalentes	0.00	8,281,811.58
1120	Derechos a Recibir Efectivo o Equivalentes	0.00	519,152.22
1130	Derechos a Recibir Bienes o Servicios	0.00	0.00
1140	Inventarios	0.00	0.00
1150	Almacenes	0.00	0.00
1160	Estimación por Perdidas o Deterioro de Activos Circulantes	0.00	0.00
1190	Otros Activos Circulantes	0.00	0.00
1200	**Activo no Circulante**	**0.00**	**2,013,709.27**
1210	Inversiones Financieras a Largo Plazo	0.00	0.00
1220	Derechos a Recibir Efectivo o Equivalentes a Largo Plazo	0.00	0.00
1230	Bienes Inmuebles, Infraestructura y Construcciones en Proceso	0.00	0.01
1240	Bienes Muebles	0.00	2,013,709.26
1250	Activos Intangibles	0.00	0.00
1260	Depreciación, Deterioro y Amortización Acumulada de Bienes	0.00	0.00
1270	Activos Diferidos	0.00	0.00
1280	Estimación por Pérdida o Deterioro de Activos no Circulantes	0.00	0.00
1290	Otros Activos no Circulantes	0.00	0.00
2000	**Pasivo**		
2100	**Pasivo Circulante**	**8,964,375.38**	**0.00**
2110	Cuentas por Pagar a Corto Plazo	8,964,375.38	0.00
2120	Documentos por Pagar a Corto Plazo	0.00	0.00
2130	Porción a Corto Plazo de la Deuda Pública a Largo Plazo	0.00	0.00
2140	Títulos y Valores a Corto Plazo	0.00	0.00
2150	Pasivos Diferidos a Corto Plazo	0.00	0.00
2160	Fondos y Bienes de Terceros en Garantía y/o Administración a Corto Plazo	0.00	0.00
2170	Provisiones a Corto Plazo	0.00	0.00
2190	Otros Pasivos a Corto Plazo	0.00	0.00
2200	**Pasivo no Circulante**	**0.00**	**0.00**
2210	Cuentas por Pagar a Largo Plazo	0.00	0.00
2220	Documentos por Pagar a Largo Plazo	0.00	0.00
2230	Deuda Pública a Largo Plazo	0.00	0.00
2240	Pasivos Diferidos a Largo Plazo	0.00	0.00
2250	Fondos y Bienes de Terceros en Garantía y/o Administración a Largo Plazo	0.00	0.00
2260	Provisiones a Largo Plazo	0.00	0.00
3000	**Hacienda Pública / Patrimonio**		
3100	**Hacienda Pública / Patrimonio Contribuido**	**0.00**	**0.00**
3110	Aportaciones	0.00	0.00
3120	Donaciones de Capital	0.00	0.00
3130	Actualización de la Hacienda Pública/Patrimonio	0.00	0.00
3200	**Hacienda Pública / Patrimonio Generado**	**7,111,394.09**	**5,261,096.40**
3210	Resultados del Ejercicio: (Ahorro/Desahorro)	7,111,394.09	0.00
3220	Resultados de Ejercicios Anteriores	0.00	5,261,096.40
3230	Revalúos	0.00	0.00
3240	Reservas	0.00	0.00
3250	Rectificaciones de Resultados de Ejercicios Anteriores	0.00	0.00
3300	**Exceso o Insuficiencia en la Actualización de la Hacienda Pública / Patrimonio**	**0.00**	**0.00**
3310	Resultado por Posición Monetaria	0.00	0.00
3320	Resultado por Tenencia de Activos no Monetarios	0.00	0.00
	Total (7)	**16,075,769.47**	**16,075,769.47**

"Bajo protesta de decir verdad declaramos que los Estados Financieros y sus notas son razonablemente correctos y son responsabilidad del emisor"

PRESIDENTE
C.P.C. HECTOR GORDILLO SANCHEZ

TESORERO
L.A. JULIO CESAR SANCHEZ MARURI

PRESIDENCIA
#ConHechosSí

TESORERÍA MUNICIPAL
#ConHechosSí

Tenancingo
Estado de México
2022 - 2024

Cuenta Pública 2022
Estado de Flujos de Efectivo
(Cifras en Pesos)

MUNICIPIO DE TENANCINGO 0058 — **Del 1 de Enero al 31 de Diciembre de 2022**

Concepto (3)	Importe 2022 (4)	Importe 2021 (4)
Flujos de Efectivo de las Actividades de Operación		
Origen (5)	**35,331,311.75**	**-18,675,321.28**
Impuestos	5,806,272.71	6,289,234.12
Cuotas y Aportaciones de Seguridad Social		
Contribuciones de mejoras	-40,246.00	-252,945.00
Derechos	2,282,571.80	5,768,392.35
Productos de Tipo Corriente	350,796.62	-552,581.04
Aprovechamientos de Tipo Corriente	-757,841.44	-1,497,019.44
Ingresos por Ventas de Bienes y Servicios		
Ingresos no Comprendidos en los Numerales Anteriores Causados en Ejercicios Fiscales Anteriores Pendientes de Liquidación o Pago		
Participaciones y Aportaciones	28,743,632.35	-29,336,963.23
Transferencias, Asignaciones, Subsidios y Otras Ayudas		
Otros Orígenes de Operación	-1,053,874.29	906,560.96
Aplicación	**28,219,917.66**	**39,039,233.43**
Servicios Personales	3,595,148.38	-2,839,584.00
Materiales y Suministros	308,535.75	-4,106,263.41
Servicios Generales	6,763,260.78	-2,804,908.69
Transferencias Internas y Asignaciones al Sector Público		
Transferencias al Resto del Sector Público		
Subsidios y Subvenciones	10,117,306.05	4,311,008.93
Ayudas Sociales	2,678,089.72	-50,498.74
Pensiones y Jubilaciones		
Transferencias a Fideicomisos, Mandatos y Contratos Análogos		
Transferencias a la Seguridad Social		
Donativos		
Transferencias al Exterior		
Participaciones		
Aportaciones		
Convenios		
Otras Aplicaciones de Operación	4,757,576.98	44,529,479.34
Flujos Netos de Efectivo por Actividades de Operación	**7,111,394.09**	**-57,714,554.71**
Flujos de Efectivo de Las Actividades de Inversión		
Origen		**115,628,205.55**
Bienes Inmuebles, Infraestructura y Construcciones en Proceso		75,717,455.29
Bienes Muebles		21,194,021.43
Otros Orígenes de Inversión		18,716,728.83
Aplicación	**2,532,861.49**	**383,911.41**
Bienes Inmuebles, Infraestructura y Construcciones en Proceso	0.01	
Bienes Muebles	2,013,709.26	4,100.00
Otras Aplicaciones de Inversión	519,152.22	379,811.41
Flujos Netos de Efectivo por Actividades de Inversión	**-2,532,861.49**	**115,244,294.14**
Flujos de Efectivo de Las Actividades de Financiamiento		
Origen	**10,084,191.89**	
Endeudamiento Neto		
Interno		
Externo		
Otros Orígenes de Financiamiento	10,084,191.89	
Aplicación	**6,380,912.91**	**89,009,013.37**
Servicios de la Deuda		
Interno		
Externo		
Otras Aplicaciones de Financiamiento	6,380,912.91	89,009,013.37
Flujos Netos de Efectivo por Actividades de Financiamiento	**3,703,278.98**	**-89,009,013.37**
Incremento /Disminución Neta en el Efectivo y Equivalentes al Efectivo	**8,281,811.58**	**-31,479,273.94**
Efectivo y Equivalentes al Efectivo al Inicio del Ejercicio	**1,073,497.77**	**-32,552,771.71**
Efectivo y Equivalentes al Efectivo al Final del Ejercicio	**9,355,309.35**	**1,073,497.77**

"Bajo protesta de decir verdad declaramos que los Estados Financieros y sus notas, son razonablemente correctos y son responsabilidad del emisor"

PRESIDENTE
DR. HECTOR GORDILLO SANCHEZ

TESORERO
LIC. JULIO CESAR SANCHEZ MARURI

Tenancingo
Estado de México
PRESIDENCIA
#ConHechosSí

Tenancingo
Estado de México
2022 - 2024
TESORERÍA MUNICIPAL
#ConHechosSí

Tenancingo

H. AYUNTAMIENTO DE TENANCINGO

Notas a los Estados Financieros
Periodo del 01 al 31 de Diciembre de 2022

A) Notas de Desglose

I. Notas al Estado de Situación Financiera

Activo

EFECTIVO Y EQUIVALENTES (4)

1111-001 CAJA

El concepto de Caja Ingresos tiene saldo $ 185,770.00 por que no se deposito el total de los Ingresos recaudados por parte del gobierno del estado, registrados en el mes de Diciembre 2022, el concepto de Caja Nomina tiene un saldo de 1,466.68 por baja o modificacion de sueldos y el saldo de Caja ISSEMYM tiene saldo 0.00

SALDO DE CAJA INGRESOS	185,770.00
SALDO DE CAJA NOMINA	1,466.68
SALDO DE CAJA ISSEMYM	0.00
TOTAL SALDO DE CAJA	**187,236.68**

1111-002 FONDO FIJO

El concepto de **FONDO FIJO** que corresponde al ejercicio 2022 - 2024 tiene saldo de $ 0.00 debido a que se comprobo el fondo revolvente que fue autorizado mediante acta de Cabildo a favor de la Tesorera Municipal, Administracion y Presidencia.

SALDO DE FONDO FIJO **0.00**

1112 BANCOS

Los saldos al termino de mes por el total de recursos de la administración 2022-2024 que quedaron en las cuentas bancarias es por $ 8,948,804.89 corespondientes a los Ingresos propios recaudación, Participaciones Federales y Estatales, FORTAMUNDF 2022, FISMDF 2022, FISMDF 2021, FISMDF 2018, FASP 2022, FEIEF, 2% DE SUPERVISION DE OBRA Y FEFOM que se encuetran en las siguientes instituciones bancarias:

- BANORTE
- AZTECA
- HSBC

NOTA: Las cuentas bancarias que en su momento no sufrieron movimientos en el mes a presentar, no generá su archivo XML, por lo tanto no estará incluido en el informe correspondiente.

1114 INVERSIONES TEMPORALES

1114-01 INVERSIONES ADMINISTRACIÓN 2022 - 2024

NO HUBO SALDO EN ESTE CONCEPTO

Depósitos de Fondos de Terceros en Garantía y/o Administración

1116 DEPÓSITOS DE FONDOS DE TERCEROS EN GARANTIA Y/O ADMINISTRACIÓN

NO APLICA PARA EL MUNICIPIO DE TENANCINGO

DERECHOS A RECIBIR EFECTIVO Y EQUIVALENTES Y BIENES O SERVICIOS A RECIBIR (5)

1121 INVERSIONES FINANCIERAS A CORTO PLAZO

FONDO FINANCIERO DE APOYO MUNICIPAL	SALDO AL CIERRE DEL MES	0.00

1122 CUENTAS POR COBRAR A CORTO PLAZO

	SALDO AL CIERRE DEL MES	0.00

1123 DEUDORES DIVERSOS POR COBRAR A CORTO PLAZO

Precisar que de administraciones anteriores han registrado cuentas de deudores diversos y que quedaron sin cancelar, desconociendo el motivo de su origen, sin embargo en esta adminsitración se revisarán los antecedentes para analizar si se pueden depurar y en su momento cancelar saldos.

Asimismo se crea la cuenta de Subsidio al Empleo 2022 - 2024 el cual de manera mensual se ira depurando con el pago de impuestos, tambien se creo la Cuenta de Deudores Diversos SALDO A FAVOR ISSEMYM por cobro de cuotas y aportaciones pendientes por aplicar, la cuenta a nombre de FAUSTINO MORALES ESTRADA e IRMA GONZALEZ BECERRA por PAGO COMPLEMENTO REVISIÓN DE GABINETE POR EL PERIODO COMPRENDIDO DE LA QNA 01/2019 A LA QNA 12/2019.

Se detalla la cuenta de deudores diversos

CUENTA	NOMBRE	IMPORTE
Deudores Diversos administraciones anteriores	Comprende las Administraciones Anteriores	4,475,938.48
1123-01-01-08	SUBSIDIO AL EMPLEO ADMON 2022 - 2024	5,509.31
1123-01-01-09	SALDO A FAVOR ISSEMYM	-21,175.17
1123-05-04-01	FAUSTINO MOREALES ESTRADA	769.86
1123-05-04-02	IRMA GONZALEZ BECERRA	502,248.22
1123-05-04-03	ARIANA SAYONARA BUSTOS	0.00
1123-05-04-04	NOE JIMENEZ CASTAÑEDA	0.00
1123-05-04-05	JULIO CESAR SANCHEZ MARURI	0.00
1123-05-04-06	HECTOR GORDILLO SANCHEZ	0.00
1123-05-04-07	MURCIO GOMEZ LOPEZ	0.00
1123-05-04-08	CREDITO FIRME ISR OPDAPAS	0.00
1123-05-04-09	TESORERIA DE LA FEDERACION	31,800.00
	TOTAL	**4,995,090.70**

1131 ANTICIPO A PROVEEDORES

NO SE REGISTRO NINGÚN MOVIMIENTO	$	-

1134 ANTICIPO A CONTRATISTAS POR OBRAS PÚBLICAS A CORTO PLAZO

ANTICIPO A CONTRATISTAS ADMINISTRACION 2022 - 2024	SALDO AL CIERRE DEL MES	0.00
ANTICIPO A CONTRATISTAS FEFOM 2022	SALDO AL CIERRE DEL MES	0.00
	TOTAL	**0.00**

1151 ALMACEN DE MATERIALES

SIN MOVIMIENTOS EN EL MES	0.00

1231 TERRENOS

TERRENOS	44,322,978.01

1233 EDIFICIOS NO HABITACIONALES	
DIFICIOS NO HABITACIONALES	17,992,674.29

Bienes Disponibles para su Transformación o Consumo (6)

1235 CONSTRUCCIONES EN PROCESO

El saldo que se presenta en la cuenta de Construcciones en Proceso corresponde a saldos registrados en la Administración 2019-2021, en esta administración se lleva a cabo lo que dictan los Lineamientos para la Depuracion de la Cuenta de Contrucciones en Proceso publicados en Gaceta de Gobierno para su análisis y cancelacion conforme a la normatividad vigente. Asi también representa los movimientos de la presente adminsitración, desglosando de la siguiente manera:

OBRAS RECURSOS PROPIOS 2016	$2,579,607.92
OBRAS FISMDF 2017	$3,071,990.82
OBRAS FISM 2018	$2,699,980.29
OBRAS INFRAESTRUCTURA 2018	$1,500,000.00
OBRAS FISMDF 2022	$0.01
OBRAS FEFOM 2022	$0.00
TOTAL ACUMULADO AL CIERRE DEL MES	**$9,851,579.04**

Inversiones Financieras (7)

No aplica

Bienes Muebles, Inmuebles e Intangibles (8)

En el presente mes se registro movimientos a las Cuentas de Bienes Muebles, Inmuebles e Intangibles

1241	Mobiliario y Equipo de Administración	Saldo en Inventario	6,208,590.52
1242	Mobiliario y Equipo Educacional y Recreativo	Saldo en Inventario	3,895.00
1243	Equipo e Instrumental Médico y de Laboratorio	Saldo en Inventario	157,212.00
1244	Equipo de Transporte	Saldo en Inventario	41,857,527.07
1245	Equipo de defensa y seguridad	Saldo en Inventario	4,287,858.68
1246	Maquinaria, otros Equipos y Herramienta	Saldo en Inventario	6,734,626.98
1247	Colecciones, Obras de Arte y Objetos Valiosos	Saldo en Inventario	716,909.40
1249	Otros Bienes Muebles	Saldo en Inventario	10,050.00
1263	Depreciación Acumulada de Bienes Muebles e Inmuebles	Saldo inicial	-24,134,010.84
		depreciacion del mes	0.00
		saldo final	-24,134,010.84

En el presente ejercicio no se realizo la depreciación de los bienes Muebles y en lo que corresponde a Bienes Inmuebles estan registrados en la cuenta de Terrenos y de conformidad con el Manual Unico de Contabilidad no se deprecian los Terrenos.

Estimaciones y Deterioros (9)

Se considerará la incobrabilidad cuando:

- Los adeudos que tengan una antigüedad mayor a un año y que no haya recibido movimiento alguno en el último año.
- El deudor (servidor público) se encuentre inactivo en el sector público, no sea pensionado por el Gobierno del Estado de México y que no haya retirado su fondo.
- No se pueda localizar al deudor en alguna oficina del sector público.
- No se pueda localizar al deudor en su domicilio registrado.
- Por fallecimiento del deudor o cuando queden incapacitados en forma total o permanente.
- Cuando la unidad jurídica correspondiente avale su incobrabilidad.

La Tesorería Municipal, en el ámbito de sus respectivas competencias deberán realizar mensualmente el análisis de esta cuenta a fin de identificar aquellos bienes y mercancías que por su aspecto físico, de prescripción u obsolescencia, o su condición legal desvirtúen la información financiera, en este caso a fin de corregir las cifras presentadas por estos conceptos, se deberán dar de baja de los estados financieros.

Otros Activos (10)

El municipio no cuenta con otros activos.

Pasivo **(11)**

2111 01 02 01 Sueldos y Salarios por Pagar

Existe un saldo de $ 0 no hubo sueldos y salarios pendientes de pago.

2111 01 02 02 Sueldos y Salarios por Pagar del mes

Existe un saldo de $ 0

Representa el saldo pendiente de pago al termino de mes

Se detalla cuenta de proveedores a corto plazo

CUENTA CONTABLE	PROVEEDOR	SALDO ACREEDOR
2112-01-01	PROVEEDORES ADMON 2022 - 2024	5,955,084.96
	TOTAL	**5,955,084.96**

2113 CONTRATISTAS POR OBRAS PÚBLICAS POR PAGAR A CORTO PLAZO

SIN MOVIMIENTOS EN EL MES

2117 RETENCIONES Y CONTRIBUCIONES POR PAGAR A CORTO PLAZO

En la presente cuenta se tienen registrados saldos de diferentes administraciones que no se han depurado, y de igual manera asi como con otras cuentas la presente administracion analizará y conforme a la normatividad se haran las acciones correspondientes para su cancelacion.

A continuacion se detalla las cuentas de la presente adminsitracion y de manera global lo de administraciones anteriores

Relacion del detalle de las cuentas que integran el rubro

2117-01-01-02-03	ISSEMYM RETENCIONES DE CUOTAS PARA EL FONDO SOLIDA	0.00
2117-01-01-02-04	ISSEMYM RETENCIONES DE CUOTAS PARA EL SERVICIO DE SA	0.00
2117-01-01-02-05	ISSEMYM APORTACIÓN MUNICIPAL PARA EL FONDO SOLIDAI	353.26
2117-01-01-02-07	ISSEMYM RETENCIONES PARA EL SISTEMA DE CAPITALIZACIO	51.74
2117-01-01-02-08	ISSEMYM RETENCIONES PARA EL SISTEMA DE CAPITALIZACIO	0.00

2117-01-01-02-10	ISSEMYM RETENCIONES DE CREDITOS A MEDIANO PLAZO	0.00
2117-01-01-02-12	SEGURO DE VIDA METLIFE	34,764.31
2117-01-01-02-13	ISSEMYM RETENCIONES PARA EL SISTEMA DE CAPITALIZACIO	-454.03
2117-01-01-02-14	CREDITO AL CONSUMO	-157.15
2117-01-01-02-15	SEGURO DE VIDA INBURSA	318.00
2117-01-01-02-16	SEGURO DE VIDA ATLAS	0.00
2117-01-01-02-17	SEGURO DE VIDA ROYA	0.00
2117-01-01-02-18	LICENCIA TEMP POR LACTANCIA	0.00
2117-01-01-02-19	CREDITO COLCHONES Y MUEBLES RELAX	5,712.00
2117-01-01-03-04	RETENCIONES I.S.P.T. 2022 - 2024	3,707,054.75
2117-01-01-03-06	RETENCION ISR POR ARRENDAMIENTO 2022 - 2024	115,630.02
2117-01-01-03-05	RETENCION ISR POR HONORARIOS 2022 - 2024	44,737.43
2117-01-01-04	CUOTAS SINDICALES	25,374.40
2117-01-01-06	PENSINES ALIMENTICIAS 2022-2024	0.00
2117-01-02-01-05	RETENCION (SP 806) EXPEDIENTE 285/2020 OFICIO 52/2020	-375.65
2117-01-01-07-01	2% SUPERVICION POR CONTRATO DE OBRA	284,816.81
2117-01-01-07-02	0.2% C.N.I.C.	28,481.68
2117-01-01-07-03	0.5% APOYO GREMIAL Y REALIZACION DE OBRAS	71,204.22
	Total de Retenciones administracion 2022-2024	**4,317,511.79**
	Total de Retenciones otros periodos gubernamentales	11,462,283.89
	Total de la Cuenta 2117	**15,779,795.68**

2119 OTRAS CUENTAS POR PAGAR A CORTO PLAZO

2119-01-01-01-10	**CONVENIO PAGO EN PARCIALIDADES ISSEMYM AYUNTAMII**	2,360,841.32
2119-01-01-01-11	**CONVENIO PAGO EN PARCIALIDADES ISSEMYM OPDAPAS C**	2,328,808.56
2119-01-01-01-12	**DIAS ECONOMICOS A PERSONAL SINDICALIZADO POR CON**	170,405.24
	Total de la Cuenta 2119	**4,860,055.12**

2190 Otros Pasivos a Corto Plazo

SIN MOVIMIENTOS EN EL MES -

2230 Deuda Publica a Largo Plazo

SIN MOVIMIENTOS EN EL MES

3221 RESULTADO DE EJERCICIOS ANTERIORES

CON MOVIMIENTOS EN EL MES

SALDO AL FINALIZAR EL MES $ 75,821,891.35

II. Notas al Estado de Actividades

Ingresos de Gestión (12)

Impuestos	30,512,913.18
Contribuciones de Mejoras	0.00
Derechos	25,308,120.93
Productos de Tipo Corriente	579,468.21

	Aprovechamientos de Tipo Corriente	209,722.00
Participaciones, Aportaciones, Convenios, Incentivos derivados de la Colaboracion Fiscal, Fondos Distintos de Aportaciones, Transferencias, Asignaciones, Subsidios y Subvenciones, y Pensiones y Jubilaciones. (13)	Participaciones y Aportaciones	324,780,081.36
	Transferencias, Asignaciones, Subsidios y Otras Ayudas	0.00
Otros ingresos y Beneficios (14)	Ingresos Financieros	0.00
	Otros Ingresos y Beneficios Varios	759,209.70
	Total	**382,149,515.38**

Gastos y Otras Pérdidas (13)

Por lo que se refiere a este rubro de Gastos y Otras Perdidas la erogacion se integra con la tabla siguiente:

5100 1000 Servicios Personales	Agrupa las remuneraciones del personal al servicio de los entes públicos, tales como: sueldos, salarios, honorarios asimilables al salario, prestaciones y gastos de seguridad social, obligaciones laborables y otras prestaciones derivadas de una relación laboral; pudiendo ser de carácter permanente o transitorio teniendo un monto ejercido por:	195,655,824.03
5100 2000 Materiales y Suministros	Agrupa las asignaciones destinadas a la adquisición de toda clase de insumos y suministros requeridos para la prestación de bienes y servicios públicos y para el desempeño de las actividades administrativas por un monto ejercido por la cantidad de:	12,004,349.84
5100 3000 Servicios Generales	Asignaciones destinadas a cubrir erogaciones por concepto de servicios básicos necesarios para el funcionamiento de los entes públicos. Comprende servicios tales como; telefónico, energía eléctrica, alumbrado publico, agua, transmisión de datos,impuesto sobre erogaciones, radiocomunicaciones y otros análogos teniendo un saldo ejercido de	56,114,866.13
5200 4000 Transferencias, Asignaciones, Subsidios y Otras Ayudas	En este rubro se agrupan las aportaciones que se le dan al Sistema Municipal Para Desarrollo Integral de la Familia de Tenancingo e IMCUFIDET y apoyos a la ciudadanía.	40,918,567.38
5400 9000 Intereses, Comisiones y Otros Gastos de la Deuda Pública	Asignaciones destinadas para el pago de amortización de Capital e Intereses del Financiamiento	0.00
5500 01 Otros Gastos y Pérdidas Extraordinarias	Estos gastos se originan por los egresos que no afectan presupuesto, registrando en el rubro las depreciaciones del mes	0.00
5600 6000 Inversión Publica	Asignaciones para las Obras terminadas que realiza el Municipio en las diferentes comunidades para beneficio de la población, asi como la adquiscion de bienes muebles e intangibles	76,765,089.59
	TOTAL	**381,458,696.97**

III. Notas al Estado de Variación en la Hacienda Pública (14) 690,818.41

H. AYUNTAMIENTO DE TENANCINGO

Notas a los Estados Financieros
Periodo del 01 al 31 de Diciembre de 2022

El Resultado del ejercicio que se presenta al termino de 2022 es de $ 690,818.41

IV. Notas al Estado de Flujos de Efectivo (15)

	NOVIEMBRE 2022	DICIEMBRE 2022
Efectivo en Bancos-Tesorería	40,842,159.82	8,948,804.89
Inversiones Temporales (hasta 3 meses)	0.00	0.00
Fondos con afectación especifica	0.00	0.00
Depósitos de fondos de terceros y otros	0.00	0.00
Total de Efectivo y Equivalentes	**40,842,159.82**	**8,948,804.89**

V. Conciliación entre los Ingresos Presupuestarios y Contables, así como entre los Egresos Presupuestarios y los Gastos Contables (16)

INGRESOS PRESUPUESTALES	**23,328,216.32**
MENOS	
INGRESOS DERIVADOS DE FINANCIAMIENTO	0.00
INGRESOS DERIVADO DE EJERCICIOS ANT. NO APLICADOS	0.00
REMANENTES DE EJERCICIOS ANTERIORES	0.00
ACTUALIZACIÓN DE INVENTARIO DE BIENES INMUEBLES	0.00
INGRESO PENDIENTE DE REGISTRO PRESUPUESTALMENTE	0.00
MAS	
INGRESOS DERIVADOS DE FINANCIAMIENTO	0.00
OTROS INGRESOS PRESUPUESTARIOS NO CONTABLES (REGISTRO DE REMANENTES Y FONDO DE RESERVA)	0.00
Remanentes de Ejercicios Anteriores	0.00
IGUAL A	
TOTAL DE INGRESOS SEGÚN ESTADO DE ACTIVIDADES	**23,328,216.32**
GASTOS PRESUPUESTALES	**78,810,853.73**
MENOS	
ADQUISICIÓN DE ACTIVO FIJO	0.00
CONSTRUCCIONES EN PROCESO	-12,650,829.91
ANTICIPO A PROVEEDORES Y CONTRATISTAS	-1,989,787.98
DIFERENCIA DE AJUSTES PRESUPUESTALES	0.00
OBRA PÚBLICA EN BIENES PROPIOS (COMPROMETIDO)	0.00
DEUDA PUBLICA (AMORTIZACIÓN DE CAPITAL)	0.00
ADEUDOS DE EJERCICIOS FISCALES ANTERIORES (ADEFAS)	0.00
POR EJERCICIOS ANTERIORES	0.00
OTROS EGRESOS PRESUPUESTALES NO CONTABLES (COMPROMETIDOS Y PASIVOS POR OBLIGACIONES DE PAGO)	0.00
MAS	
GASTOS CONTABLES NO PRESUPUESTARIOS	0.00
ESTIMACIONES, DEPRECIACIONES, DETERIOROS, OBSOLENSENCIA Y AMORTIZACIONES	0.00
OTROS GASTOS (Cancelacion de Obras Terminadas)	
INVERSION PUBLICA (OBRA PUBLICA EN BIENES DE DOMINIO PÚBLICO)	
IGUAL A	
TOTAL DE GASTOS SEGÚN ESTADO DE ACTIVIDADES	**93,451,471.62**

"Bajo protesta de decir verdad declaramos que los Estados Financieros y sus notas, son razonablemente correctos y son responsabilidad del emisor"

TESORERIA MUNICIPAL #ConHechosSí

L.A. JULIO CESAR SANCHEZ MARURI

TESORERO MUNICIPAL

B) Notas de Memoria (Cuentas de Orden)

Cuentas de Orden Contables y Presupuestarias (4)

Contables:

Las cuentas de orden se registran contable y presupuestalmente durante el ejercicio fiscal, en forma simultánea, tanto la ejecución del presupuesto de egresos como la ley de ingresos, afectando a la misma póliza las cuentas de contabilidad Patrimonial y Presupuestal.

El Municipio como toda entidad pública, se allega de los recursos financieros que el Estado y la Federación le otorga a través de las participaciones federales y estatales, para que pueda cumplir su objetivo y fines; recursos financieros que se traducen en el otorgamiento de un presupuesto, que se ejerce bajo los criterios de objetividad, equidad, transparencia, publicidad, selectividad y temporalidad.

El Municipio aplica lo señalado en el artículo 38 de la Ley General de Contabilidad Gubernamental, la cual señala que el registro de los momentos contables del presupuesto de los entes públicos se efectuará en las cuentas contables que para tal efecto, establezca el CONAC, las cuales deberán reflejar:

I. En lo relativo al gasto, el aprobado, modificado, comprometido, devengado, ejercido y pagado. Se llevan a cabo los momentos contables.

II. En lo relativo al ingreso, el estimado, modificado, devengado y recaudado. Se llevan a cabo los momentos contables

Así mismo el sistema de Contabilidad Gubernamental (SCG) que el ente público utiliza como instrumento de la administración financiera gubernamental, registra de manera armónica, delimitada y especifica las operaciones contables y presupuestarias derivadas de la gestión pública, cumpliendo con los acuerdos publicados por la CONAC referente a las normas y metodología para la determinación de los momentos contables de los ingresos y los egresos.

Cuentas de Orden no Presupuestarias:

Sin movimiento.

H. AYUNTAMIENTO DE TENANCINGO
Notas a los Estados Financieros
Periodo del 01 al 31 de Diciembre de 2022

Presupuestarias:

Cuentas de Ingresos	**SALDO AL 31 DE OCTUBRE DE 2021**
LEY DE INGRESOS ESTIMADA	382,149,515.38
LEY DE INGRESOS POR EJECUTAR	0.00
LEY DE INGRESOS RECAUDADA	382,149,515.38

Cuentas de Egresos	**SALDO AL 31 DE OCTUBRE DE 2021**
Presupuesto de Egresos por Ejercer	690,818.41
Presupuesto de Egresos Comprometido	0.00
Presupuesto de Egresos Devengado	5,942,274.29
Presupuesto de Egresos Pagado	375,516,422.68
TOTALES	382,149,515.38

"Bajo protesta de decir verdad declaramos que los Estados Financieros y sus notas, son razonablemente correctos y son responsabilidad del emisor"

TESORERÍA MUNICIPAL

#ConHechosSí

L.A. JULIO CESAR SANCHEZ MARURI

TESORERO MUNICIPAL

C) Notas de Gestión Administrativa

Introducción

La elaboración y presentación de los Estados Financieros, así como las notas respectivas que se anexan, tienen como objetivo fundamental la revelación del contexto y de los aspectos económicos-financieros que influyeron en los datos y las cifras generadas por el registro del Presupuesto de Ingresos y Egresos y las demás operaciones financieras, informar sobre la aplicación de los fondos públicos, fomentar la evaluación de las acciones de gobierno, la planeación y programación de la gestión gubernamental e integrar los informes y la Cuenta Pública.

Un fundamento esencial para sustentar el registro correcto de las operaciones lo constituye el Manual Único de Contabilidad Gubernamental, que es el instrumento normativo básico para el sistema, en el que se integran el catálogo de cuentas, su estructura, su instructivo, la guía contabilizadora y los criterios y lineamientos para el registro de las operaciones.

Panorama Económico

Los gobiernos municipales al igual que el gobierno estatal a partir del 2010 están transitando de un Presupuesto por Programas, hacia un Presupuesto basado en Resultados (PbR), estas formas de presupuestar han generado que las Dependencias Generales y Auxiliares de la Administración Pública Municipal refuercen las acciones que permitan consolidar los procesos de integración para alcanzar ese enfoque de resultados que oriente a las unidades ejecutoras de la administración pública municipal para que presupuesten, ejerzan, registren, controlen y evalúen el uso y destino de los recursos públicos con la identificación de la entrega de resultados en beneficio de la población a la que representan.

Autorización e Historia

Fecha de Creación del Municipio:

Una vez consumada la Independencia de México, la mayoria de los pueblos de más de mil habitantes se consideraron municipio, sin embargo, a raiz de la creacion del Estado de México, el 2 de marzo de 1824, el primer gobernador se vió obligado a reducir el número de municipios por problemas administrativos y la lejanía de los mismos. Por lo tanto, el congreso del Estado, expidió un decreto de 9 de febrero de 1825, por medio del cual puso que sólo los municipios con mas de cuatro mil habitantes mantendrían la categoría en consecuencia y hasta el 8 de abril de 1825, el Congreso del Estado, eleva a Tenacingo a la categoria de municipio.
El Municipio libre de Tenencingo, es parte integrante del Estado de México, como base de su división territorial y organización política, con personalidad jurídica y patrimonio propios, autónomo en su régimen interior para la administración de la hacienda pública, de acuerdo con lo dispuesto por el artículo 115 de la Constitución Política de los Estados Unidos Mexicanos, artículos 123 y 125 de la Constitución Política del Estado Libre y Soberano de México, la Ley Orgánica Municipal y ordenamientos federales y estatales aplicables, así como las normas establecidas en el presente Bando, los Reglamentos Municipales y demás disposiciones administrativas que de él emanen.

Organización y Objeto Social

Será orientar las acciones de gobierno y de la administración pública municipal hacia los propósitos de desarrollo integral a partir de tres pilares fundamentales: Gobierno Solidario, Municipio Progresista y Sociedad Protegida; y de manera transversal los ejes para una Gestión Gubernamental Distintiva, Gobierno Eficiente que Genere Resultados y Financiamiento para el Desarrollo, que permitirán en conjunto, el cumplimiento de los compromisos de gobierno, así como desarrollo de proyectos locales.

Principal Actividad

El régimen fiscal para las entidades públicas es el correspondiente a personas morales con fines no lucrativos y sus obligaciones fiscales se determinan conforme al objetivo y funciones asignadas en la Constitución Política del Estado Libre y Soberano de México, en la Ley que les da origen o en su Decreto de Creación, salvo los casos en que se realicen actividades distintas a la prestación de servicios públicos.

Ejercicio Fiscal

del 1° de Enero al 31 de Diciembre de 2022

Régimen Jurídico

Constitución Política de los Estados Unidos Mexicanos.

Constitución Política del Estado Libre y Soberano de México.

Ley de Planeación del Estado de México y Municipios.

Reglamento de la Ley de Planeación del Estado de México y Municipios.

Ley Orgánica Municipal del Estado de México.

Bases de Preparación de los Estados Financieros

Los Estados Financieros se preparan tomando como base los postulados básicos de Contabilidad Gubernamental que se detallan a continuación:

1) SUSTANCIA ECONÓMICA
2) ENTES PÚBLICOS
3) EXISTENCIA PERMANENTE
4) REVELACIÓN SUFICIENTE
5) IMPORTANCIA RELATIVA
6) REGISTRO E INTEGRACIÓN PRESUPUESTARIA
7) CONSOLIDACIÓN DE LA INFORMACIÓN FINANCIERA
8) DEVENGO CONTABLE
9) VALUACIÓN
10) DUALIDAD ECONÓMICA
11) CONSISTENCIA

Políticas de Contabilidad Significativas

a) Las políticas, métodos de cuantificación, procedimientos contables y ordenamientos normativos, deberán ser acordes para cumplir con lo dispuesto en la Ley de Contabilidad, con la finalidad de reflejar de una mejor forma, la sustancia económica de las operaciones realizadas por el ente público, debiendo aplicarse de manera uniforme a lo largo del tiempo; b) Cuando por la emisión de una nueva norma, cambie el procedimiento de cuantificación, las políticas contables, los procedimientos de registro y la presentación de la información financiera que afecte la comparabilidad de la información, se deberá revelar claramente en los estados financieros el motivo, justificación y efecto; o) Los estados financieros correspondientes a cada ejercicio seguirán los mismos criterios y métodos de valuación utilizados en ejercicios precedentes, salvo cambios en el modelo contable de aplicación general; d) 14a observancia de este postulado no imposibilita el cambio en la aplicación de reglas, lineamientos, métodos de cuantificación y procedimientos contables; sólo se exige, que cuando se efectúe una modificación que afecte la comparabilidad de la información, se deberá revelar claramente en los estados financieros: su motivo, justificación y efecto, con el fin de fortalecer la utilidad de la información. También, obliga al ente público a mostrar su situación financiera y resultado aplicando bases técnicas y jurídicas consistentes, que permitan la comparación con ella misma sobre la información de otros períodos y conocer su posición relativa con otros entes económicos similares.

Reporte Analítico del Activo:

De acuerdo a la normatividad aplicable en la materia; el municipio realiza depreciación.

Fideicomisos, Mandatos y Contratos Análogos

No se tiene fideicomiso alguno a la fecha.

Reporte de la Recaudación

Cada mes se integran en su póliza de ingresos respectiva los archivos en PDF y XML de los CFDI de los ingresos cobrados por el Gobierno Municipal por el pago de los ingresos de Gestion conforme a la Ley de Ingresos de los Municipios del Estado de México y el Codigo Financiero del Estado de México vigentes.

Ingresos de Gestión	$	56,610,224.32
Participaciones Aportaciones, Transferencias, Asignaciones, Subsidios y Otras Ayundas	$	324,780,081.30
Otros Ingresos y Beneficios		759,209.70

Información sobre la Deuda y el Reporte Analítico de la Deuda

El total de la deuda pública es por la cantidad de **$ 34,033,609.51** que corresponde al total de pasivo al 31 de diciembre de 2022, integrado por algunos sueldos provisionados y que se pagan en el siguiente mes, Proveedores, saldos de retenciones de administraciones pasadas.

14. Calificaciones otorgadas.- No fue necesario contratar Calificadoras Crediticias.

15. Procesos de mejora:

Principales Políticas de control Interno:

Ambiente de Control, Identificación de Riesgos, Actividades de Control, Información y Comunicación, Supervisión.

Medidas de desempeño financiero, metas y alcance.

Tener la estructura organizacional orientada a sus objetivos y metas, así como las áreas y personal suficiente para el logro de las mismas. Establecer Manuales de Procedimientos definiendo claramente la delegación de autoridad y responsabilidad.

Información por Segmentos

Se presentara información financiera segmentada cuando se tengan entregas-recepción.

Eventos Posteriores al Cierre

No se tiene evento alguno que afecten económicamente y que no se conocieran a la fecha del cierre.

Partes Relacionadas

No existen partes relacionadas que pudieran ejercer influencia significativa sobre la toma de decisiones financieras y operativas.

Responsabilidad Sobre la Presentación Razonable de la Información Contable

"Bajo protesta de decir verdad declaramos que los Estados Financieros y sus notas, son razonablemente correctos y son responsabilidad del emisor"

Tenancingo
Estado de México
2022 - 2024

TESORERÍA
MUNICIPAL

#ConHechosSí

L.A. JULIO CESAR SANCHEZ MARURI
TESORERO MUNICIPAL

Tenancingo
Gobierno de Tenancingo
2022 - 2024

Cuenta Pública 2022
ESTADO ANALÍTICO DE INGRESOS
(Cifras en Pesos)

MUNICIPIO DE TENANCINGO 0058

DEL 1 DE ENERO AL 31 DE DICIEMBRE DE 2022

CUENTA (3)					Rubro de los Ingresos (4)	Ingresos					% de Avance de la Recaudación (10)	Ingresos Excedentes (11)
						Estimado (5)	Ampliaciones y Reducciones (6)	Modificado (7)	Devengado (8)	Recaudado (9)		
8110	4000				Ingresos y Otros Beneficios							
8110	4100				Ingresos de Gestión	51,112,090.96	5,498,133.36	56,610,224.32	0.00	56,610,224.32	100.00	0.00
8110	4110				Impuestos	24,707,733.40	5,805,179.78	30,512,913.18	0.00	30,512,913.18	100.00	0.00
8110	4111				Impuestos sobre los Ingresos	0.00	0.00	0.00	0.00	0.00	0.00	0.00
8110	4111	001			Impuestos sobre los Ingresos	0.00	0.00	0.00	0.00	0.00	0.00	0.00
8110	4111	001	001		Impuestos sobre los Ingresos	0.00	0.00	0.00	0.00	0.00	0.00	0.00
8110	4111	001	001	001	Impuestos sobre los Ingresos	0.00	0.00	0.00	0.00	0.00	0.00	0.00
8110	4112				Impuestos sobre el Patrimonio	21,355,213.84	5,377,455.78	26,732,669.62	0.00	26,732,669.62	100.00	0.00
8110	4112	001			Impuestos sobre el Patrimonio	21,355,213.84	5,377,455.78	26,732,669.62	0.00	26,732,669.62	100.00	0.00
8110	4112	001	001		Impuestos sobre el Patrimonio	21,355,213.84	5,377,455.78	26,732,669.62	0.00	26,732,669.62	100.00	0.00
8110	4112	001	001	001	Predial	16,144,657.84	2,324,095.98	18,468,753.82	0.00	18,468,753.82	100.00	0.00
8110	4112	001	001	002	Sobre Adquisición de Inmuebles y Otras Operaciones Traslativas de Dominio de Inmuebles	5,210,556.00	3,053,359.80	8,263,915.80	0.00	8,263,915.80	100.00	0.00
8110	4112	001	001	003	Sobre Conjuntos Urbanos	0.00	0.00	0.00	0.00	0.00	0.00	0.00
8110	4113				Impuesto Sobre la Producción, el Consumo y las Transacciones	0.00	0.00	0.00	0.00	0.00	0.00	0.00
8110	4113	001			Impuesto Sobre la Producción, el Consumo y las Transacciones	0.00	0.00	0.00	0.00	0.00	0.00	0.00
8110	4113	001	001		Impuesto Sobre la Producción, el Consumo y las Transacciones	0.00	0.00	0.00	0.00	0.00	0.00	0.00
8110	4113	001	001	001	Impuesto Sobre la Producción, el Consumo y las Transacciones	0.00	0.00	0.00	0.00	0.00	0.00	0.00
8110	4114				Impuestos al Comercio Exterior	0.00	0.00	0.00	0.00	0.00	0.00	0.00
8110	4114	001			Impuestos al Comercio Exterior	0.00	0.00	0.00	0.00	0.00	0.00	0.00
8110	4114	001	001		Impuestos al Comercio Exterior	0.00	0.00	0.00	0.00	0.00	0.00	0.00
8110	4114	001	001	001	Impuestos al Comercio Exterior	0.00	0.00	0.00	0.00	0.00	0.00	0.00
8110	4115				Impuestos sobre Nóminas y Asimilables	0.00	0.00	0.00	0.00	0.00	0.00	0.00
8110	4115	001			Impuestos sobre Nóminas y Asimilables	0.00	0.00	0.00	0.00	0.00	0.00	0.00
8110	4115	001	001		Impuestos sobre Nóminas y Asimilables	0.00	0.00	0.00	0.00	0.00	0.00	0.00
8110	4115	001	001	001	Impuestos sobre Nóminas y Asimilables	0.00	0.00	0.00	0.00	0.00	0.00	0.00
8110	4116				Impuestos Ecológicos	0.00	0.00	0.00	0.00	0.00	0.00	0.00
8110	4116	001			Impuestos Ecológicos	0.00	0.00	0.00	0.00	0.00	0.00	0.00
8110	4116	001	001		Impuestos Ecológicos	0.00	0.00	0.00	0.00	0.00	0.00	0.00
8110	4116	001	001	001	Impuestos Ecológicos	0.00	0.00	0.00	0.00	0.00	0.00	0.00
8110	4117				Accesorios de Impuestos	2,496,162.26	140,467.30	2,636,629.56	0.00	2,636,629.56	100.00	0.00
8110	4117	001			Accesorios de Impuestos	2,496,162.26	140,467.30	2,636,629.56	0.00	2,636,629.56	100.00	0.00
8110	4117	001	001		Accesorios de Impuestos	2,496,162.26	140,467.30	2,636,629.56	0.00	2,636,629.56	100.00	0.00
8110	4117	001	001	001	Multas	0.00	0.00	0.00	0.00	0.00	0.00	0.00
8110	4117	001	001	002	Recargos	2,496,162.26	140,467.30	2,636,629.56	0.00	2,636,629.56	100.00	0.00
8110	4117	001	001	003	Gastos de Ejecución	0.00	0.00	0.00	0.00	0.00	0.00	0.00
8110	4117	001	001	004	Indemnización por devolución de cheques	0.00	0.00	0.00	0.00	0.00	0.00	0.00
8110	4118				Impuestos no Comprendidos en la Ley de Ingresos Vigente, causados en Ejer Fisc Ant Pend de Liquidación o Pago	0.00	0.00	0.00	0.00	0.00	0.00	0.00
8110	4118	001			Impuestos no Comprendidos en la Ley de Ingresos Vigente, causados en Ejer Fisc Ant Pend de Liquidación o Pago	0.00	0.00	0.00	0.00	0.00	0.00	0.00
8110	4118	001	001		Impuestos no Comprendidos en la Ley de Ingresos Vigente, causados en Ejer Fisc Ant Pend de Liquidación o Pago	0.00	0.00	0.00	0.00	0.00	0.00	0.00
8110	4118	001	001	001	Impuestos no Comprendidos en la Ley de Ingresos Vigente, causados en Ejer Fisc Ant Pend de Liquidación o Pago	0.00	0.00	0.00	0.00	0.00	0.00	0.00
8110	4119				Otros Impuestos	856,357.30	287,256.70	1,143,614.00	0.00	1,143,614.00	100.00	0.00
8110	4119	001			Otros Impuestos	856,357.30	287,256.70	1,143,614.00	0.00	1,143,614.00	100.00	0.00
8110	4119	001	001		Otros Impuestos	856,357.30	287,256.70	1,143,614.00	0.00	1,143,614.00	100.00	0.00
8110	4119	001	001	001	Sobre Anuncios Publicitarios	845,857.30	293,220.70	1,139,078.00	0.00	1,139,078.00	100.00	0.00
8110	4119	001	001	002	Sobre Diversiones, Juegos y Espectáculos Públicos	10,500.00	-5,964.00	4,536.00	0.00	4,536.00	100.00	0.00
		Subtotal (12)				24,707,733.40	5,805,179.78	30,512,913.18	0.00	30,512,913.18	100.00	0.00
8110	4120				Cuotas y Aportaciones de Seguridad Social	0.00	0.00	0.00	0.00	0.00	0.00	0.00
8110	4121				Aportaciones para Fondos de Vivienda	0.00	0.00	0.00	0.00	0.00	0.00	0.00
8110	4121	001			Aportaciones para Fondos de Vivienda	0.00	0.00	0.00	0.00	0.00	0.00	0.00
8110	4121	001	001		Aportaciones para Fondos de Vivienda	0.00	0.00	0.00	0.00	0.00	0.00	0.00
8110	4121	001	001	001	Aportaciones para Fondos de Vivienda	0.00	0.00	0.00	0.00	0.00	0.00	0.00
8110	4122				Cuotas para la Seguridad Social	0.00	0.00	0.00	0.00	0.00	0.00	0.00
8110	4122	001			Cuotas para la Seguridad Social	0.00	0.00	0.00	0.00	0.00	0.00	0.00

Tenancingo
Estado de México
2022 - 2024

Cuenta Pública 2022
ESTADO ANALÍTICO DE INGRESOS
(Cifras en Pesos)

MUNICIPIO DE TENANCINGO 0058

DEL 1 DE ENERO AL 31 DE DICIEMBRE DE 2022

CUENTA (3)					Rubro de los Ingresos (4)	Ingresos					% de Avance de la Recaudación (10)	Ingresos Excedentes (11)
						Estimado (5)	Ampliaciones y Reducciones (6)	Modificado (7)	Devengado (8)	Recaudado (9)		
8110	4122	001	001		Cuotas para la Seguridad Social	0.00	0.00	0.00	0.00	0.00	0.00	0.00
8110	4122	001	001	001	Cuotas para la Seguridad Social	0.00	0.00	0.00	0.00	0.00	0.00	0.00
8110	4123				Cuotas de Ahorro para el Retiro	0.00	0.00	0.00	0.00	0.00	0.00	0.00
8110	4123	001			Cuotas de Ahorro para el Retiro	0.00	0.00	0.00	0.00	0.00	0.00	0.00
8110	4123	001	001		Cuotas de Ahorro para el Retiro	0.00	0.00	0.00	0.00	0.00	0.00	0.00
8110	4123	001	001	001	Cuotas de Ahorro para el Retiro	0.00	0.00	0.00	0.00	0.00	0.00	0.00
8110	4124				Accesorios de Cuotas y Aportaciones de Seguridad Social	0.00	0.00	0.00	0.00	0.00	0.00	0.00
8110	4124	001			Accesorios de Cuotas y Aportaciones de Seguridad Social	0.00	0.00	0.00	0.00	0.00	0.00	0.00
8110	4124	001	001		Accesorios de Cuotas y Aportaciones de Seguridad Social	0.00	0.00	0.00	0.00	0.00	0.00	0.00
8110	4124	001	001	001	Accesorios de Cuotas y Aportaciones de Seguridad Social	0.00	0.00	0.00	0.00	0.00	0.00	0.00
8110	4129				Otras Cuotas y Aportaciones para la Seguridad Social	0.00	0.00	0.00	0.00	0.00	0.00	0.00
8110	4129	001			Otras Cuotas y Aportaciones para la Seguridad Social	0.00	0.00	0.00	0.00	0.00	0.00	0.00
8110	4129	001	001		Otras Cuotas y Aportaciones para la Seguridad Social	0.00	0.00	0.00	0.00	0.00	0.00	0.00
8110	4129	001	001	001	Otras Cuotas y Aportaciones para la Seguridad Social	0.00	0.00	0.00	0.00	0.00	0.00	0.00
		Subtotal (12)				0.00	0.00	0.00	0.00	0.00	0.00	0.00
8110	**4130**				**Contribuciones de Mejoras**	**0.00**	**0.00**	**0.00**	**0.00**	**0.00**	**0.00**	**0.00**
8110	4131				Contribuciones de Mejoras por Obras Públicas	0.00	0.00	0.00	0.00	0.00	0.00	0.00
8110	4131	001			Contribuciones de Mejoras por Obras Públicas	0.00	0.00	0.00	0.00	0.00	0.00	0.00
8110	4131	001	001		Contribuciones de Mejoras por Obras Públicas	0.00	0.00	0.00	0.00	0.00	0.00	0.00
8110	4131	001	001	001	Para Obras Públicas y Acciones de Beneficio Social	0.00	0.00	0.00	0.00	0.00	0.00	0.00
8110	4131	001	001	002	Para Obras de Impacto Vial	0.00	0.00	0.00	0.00	0.00	0.00	0.00
8110	4131	001	001	003	Por Servicios Ambientales	0.00	0.00	0.00	0.00	0.00	0.00	0.00
8110	4131	001	002		Accesorios de Contribucion de Mejoras por Obras Públicas	0.00	0.00	0.00	0.00	0.00	0.00	0.00
8110	4131	001	002	001	Multas	0.00	0.00	0.00	0.00	0.00	0.00	0.00
8110	4131	001	002	002	Recargos	0.00	0.00	0.00	0.00	0.00	0.00	0.00
8110	4131	001	002	003	Gastos de Ejecución	0.00	0.00	0.00	0.00	0.00	0.00	0.00
8110	4131	001	002	004	Indemnización por devolución de cheques	0.00	0.00	0.00	0.00	0.00	0.00	0.00
8110	4132				Contrib de Mejoras no Comprend en la Ley de Ingresos Vig, causadas en Ejercicios Fisc Ant Pend de liq o pago	0.00	0.00	0.00	0.00	0.00	0.00	0.00
8110	4132	001			Contrib de Mejoras no Comprend en la Ley de Ingresos Vig, causadas en Ejercicios Fisc Ant Pend de liq o pago	0.00	0.00	0.00	0.00	0.00	0.00	0.00
8110	4132	001	001		Contrib de Mejoras no Comprend en la Ley de Ingresos Vig, causadas en Ejercicios Fisc Ant Pend de liq o pago	0.00	0.00	0.00	0.00	0.00	0.00	0.00
8110	4132	001	001	001	Contrib de Mejoras no Comprend en la Ley de Ingresos Vig, causadas en Ejercicios Fisc Ant Pend de liq o pago	0.00	0.00	0.00	0.00	0.00	0.00	0.00
		Subtotal (12)				0.00	0.00	0.00	0.00	0.00	0.00	0.00
8110	**4140**				**Derechos**	**25,924,302.96**	**-616,182.03**	**25,308,120.93**	**0.00**	**25,308,120.93**	**100.00**	**0.00**
8110	4141				Derechos por el Uso, Goce, Aprovechamiento o Explotación de Bienes de Dominio Público	10,804,015.00	-274,241.00	10,529,774.00	0.00	10,529,774.00	100.00	0.00
8110	4141	001			Derechos por el Uso, Goce, Aprovechamiento o Explotación de Bienes de Dominio Público	10,804,015.00	-274,241.00	10,529,774.00	0.00	10,529,774.00	100.00	0.00
8110	4141	001	001		Derechos por el Uso, Goce, Aprovechamiento o Explotación de Bienes de Dominio Público	10,804,015.00	-274,241.00	10,529,774.00	0.00	10,529,774.00	100.00	0.00
8110	4141	001	001	001	Uso de Vías y Áreas Públicas para el ejercicio de Actividades Comerciales y de Servicios	10,755,973.00	-267,236.00	10,488,737.00	0.00	10,488,737.00	100.00	0.00
8110	4141	001	001	002	Estacionamiento en la Vía Pública y de Servicio Público	48,042.00	-7,005.00	41,037.00	0.00	41,037.00	100.00	0.00
8110	4143				Derechos por Prestación de Servicios	15,120,287.96	-382,121.73	14,738,166.23	0.00	14,738,166.23	100.00	0.00
8110	4143	001			Agua Potable, Drenaje, Alcantarillado y Recepción de Caudales de Aguas Residuales para su tratamiento	0.00	0.00	0.00	0.00	0.00	0.00	0.00
8110	4143	001	001		Derechos por Prestación de Servicios	0.00	0.00	0.00	0.00	0.00	0.00	0.00
8110	4143	001	001	001	Suministro de Agua Potable	0.00	0.00	0.00	0.00	0.00	0.00	0.00
8110	4143	001	001	002	Suministro de Agua en Bloque Proporcionada por la Autoridad Municipal a Fraccionamientos, Unidades Habitaciona	0.00	0.00	0.00	0.00	0.00	0.00	0.00
8110	4143	001	001	003	Autorización de Derivaciones de la Toma de Agua	0.00	0.00	0.00	0.00	0.00	0.00	0.00
8110	4143	001	001	004	Conexiones a los Sistemas de Agua y Drenaje	0.00	0.00	0.00	0.00	0.00	0.00	0.00
8110	4143	001	001	005	Reconexión a los Sistemas de Agua Potable	0.00	0.00	0.00	0.00	0.00	0.00	0.00
8110	4143	001	001	006	Control para el Establecimiento de Sistemas de Agua Potable y Alcantarillado en Fraccionamientos o Unidades Ha	0.00	0.00	0.00	0.00	0.00	0.00	0.00
8110	4143	001	001	007	Conexiones de Toma por el Suministro de Agua en Bloque Proporcionado por Autoridades Municipales	0.00	0.00	0.00	0.00	0.00	0.00	0.00
8110	4143	001	001	008	Drenaje, Derechos de Descarga de Aguas Residuales y su Tratamiento o Manejo Ecológico	0.00	0.00	0.00	0.00	0.00	0.00	0.00

Tenancingo
Estado de México
2022 - 2024

Cuenta Pública 2022
ESTADO ANALÍTICO DE INGRESOS
(Cifras en Pesos)

MUNICIPIO DE TENANCINGO 0058

DEL 1 DE ENERO AL 31 DE DICIEMBRE DE 2022

CUENTA (3)					Rubro de los Ingresos (4)	Ingresos					% de Avance de la Recaudación (10)	Ingresos Excedentes (11)
						Estimado (5)	Ampliaciones y Reducciones (6)	Modificado (7)	Devengado (8)	Recaudado (9)		
8110	4143	001	001	009	Reparación de Aparatos Medidores de Consumo de Agua	0.00	0.00	0.00	0.00	0.00	0.00	0.00
8110	4143	001	001	010	Instalación de Medidores	0.00	0.00	0.00	0.00	0.00	0.00	0.00
8110	4143	001	001	011	Agua en Pipas (Permiso)	0.00	0.00	0.00	0.00	0.00	0.00	0.00
8110	4143	001	001	012	Agua en Pipas (Carga)	0.00	0.00	0.00	0.00	0.00	0.00	0.00
8110	4143	001	001	013	Obras	0.00	0.00	0.00	0.00	0.00	0.00	0.00
8110	4143	001	001	014	Rezagos	0.00	0.00	0.00	0.00	0.00	0.00	0.00
8110	4143	001	001	015	Venta de Medidores	0.00	0.00	0.00	0.00	0.00	0.00	0.00
8110	4143	001	001	016	Certificaciones	0.00	0.00	0.00	0.00	0.00	0.00	0.00
8110	4143	001	001	017	Otros	0.00	0.00	0.00	0.00	0.00	0.00	0.00
8110	4143	001	001	018	Mantenimiento de Drenaje	0.00	0.00	0.00	0.00	0.00	0.00	0.00
8110	4143	001	001	019	Dictamen de Factibilidad de Servicios	0.00	0.00	0.00	0.00	0.00	0.00	0.00
8110	4143	002			Registro Civil	1,510,117.00	275,145.00	1,785,262.00	0.00	1,785,262.00	100.00	0.00
8110	4143	002	001		Registro Civil	1,510,117.00	275,145.00	1,785,262.00	0.00	1,785,262.00	100.00	0.00
8110	4143	002	001	001	Registro Civil	1,510,117.00	275,145.00	1,785,262.00	0.00	1,785,262.00	100.00	0.00
8110	4143	003			Desarrollo Urbano y Obras Públicas	1,051,438.74	-48,572.56	1,002,866.18	0.00	1,002,866.18	100.00	0.00
8110	4143	003	001		Desarrollo Urbano y Obras Públicas	1,051,438.74	-48,572.56	1,002,866.18	0.00	1,002,866.18	100.00	0.00
8110	4143	003	001	001	Desarrollo Urbano y Obras Públicas	1,051,438.74	-48,572.56	1,002,866.18	0.00	1,002,866.18	100.00	0.00
8110	4143	004			Servicios Prestados por Autoridades Fiscales, Administrativas y de Acceso a la Información Pública	2,150,610.00	1,204,981.00	3,355,591.00	0.00	3,355,591.00	100.00	0.00
8110	4143	004	001		Servicios Prestados por Autoridades Fiscales, Administrativas y de Acceso a la Información Pública	2,150,610.00	1,204,981.00	3,355,591.00	0.00	3,355,591.00	100.00	0.00
8110	4143	004	001	001	Servicios Prestados por Autoridades Fiscales, Administrativas y de Acceso a la Información Pública	2,150,610.00	1,204,981.00	3,355,591.00	0.00	3,355,591.00	100.00	0.00
8110	4143	005			Servicios de Rastros	1,370,177.00	-370,995.00	999,182.00	0.00	999,182.00	100.00	0.00
8110	4143	005	001		Servicios de Rastros	1,370,177.00	-370,995.00	999,182.00	0.00	999,182.00	100.00	0.00
8110	4143	005	001	001	Servicios de Rastros	1,370,177.00	-370,995.00	999,182.00	0.00	999,182.00	100.00	0.00
8110	4143	006			Corral de Consejo e Identificación de Señales de Sangre, Tatuajes, Elementos Electromagnéticos y Fierros p	0.00	0.00	0.00	0.00	0.00	0.00	0.00
8110	4143	006	001		Corral de Consejo e Identificación de Señales de Sangre, Tatuajes, Elementos Electromagnéticos y Fierros p	0.00	0.00	0.00	0.00	0.00	0.00	0.00
8110	4143	006	001	001	Corral de Consejo e Identificación de Señales de Sangre, Tatuajes, Elementos Electromagnéticos y Fierros p	0.00	0.00	0.00	0.00	0.00	0.00	0.00
8110	4143	007			Servicios de Panteones	300,182.00	-25,027.00	275,155.00	0.00	275,155.00	100.00	0.00
8110	4143	007	001		Servicios de Panteones	300,182.00	-25,027.00	275,155.00	0.00	275,155.00	100.00	0.00
8110	4143	007	001	001	Servicios de Panteones	300,182.00	-25,027.00	275,155.00	0.00	275,155.00	100.00	0.00
8110	4143	008			Expedición o Refrendo Anual de Licencias Para la Venta de Bebidas Alcohólicas al Público	1,321,132.00	378,890.00	1,700,022.00	0.00	1,700,022.00	100.00	0.00
8110	4143	008	001		Expedición o Refrendo Anual de Licencias Para la Venta de Bebidas Alcohólicas al Público	1,321,132.00	378,890.00	1,700,022.00	0.00	1,700,022.00	100.00	0.00
8110	4143	008	001	001	Expedición o Refrendo Anual de Licencias Para la Venta de Bebidas Alcohólicas al Público	1,321,132.00	378,890.00	1,700,022.00	0.00	1,700,022.00	100.00	0.00
8110	4143	009			Servicios Prestados por Autoridades de Seguridad Pública	0.00	0.00	0.00	0.00	0.00	0.00	0.00
8110	4143	009	001		Servicios Prestados por Autoridades de Seguridad Pública	0.00	0.00	0.00	0.00	0.00	0.00	0.00
8110	4143	009	001	001	Servicios Prestados por Autoridades de Seguridad Pública	0.00	0.00	0.00	0.00	0.00	0.00	0.00
8110	4143	010			Servicios Prestados por las Autoridades de Catastro	231,965.00	-6,721.00	225,244.00	0.00	225,244.00	100.00	0.00
8110	4143	010	001		Servicios Prestados por las Autoridades de Catastro	231,965.00	-6,721.00	225,244.00	0.00	225,244.00	100.00	0.00
8110	4143	010	001	001	Servicios Prestados por las Autoridades de Catastro	231,965.00	-6,721.00	225,244.00	0.00	225,244.00	100.00	0.00
8110	4143	011			Servicios de Alumbrado Público	6,960,000.00	-1,748,985.95	5,211,014.05	0.00	5,211,014.05	100.00	0.00
8110	4143	011	001		Servicios de Alumbrado Público	6,960,000.00	-1,748,985.95	5,211,014.05	0.00	5,211,014.05	100.00	0.00
8110	4143	011	001	001	Servicios de Alumbrado Público	6,960,000.00	-1,748,985.95	5,211,014.05	0.00	5,211,014.05	100.00	0.00
8110	4143	012			Servicios de Limpieza de Lotes Baldíos, Recolección, Traslado y Disposición Final de Residuos Sólidos Ind	224,666.22	-40,836.22	183,830.00	0.00	183,830.00	100.00	0.00
8110	4143	012	001		Servicios de Limpieza de Lotes Baldíos, Recolección, Traslado y Disposición Final de Residuos Sólidos Ind	224,666.22	-40,836.22	183,830.00	0.00	183,830.00	100.00	0.00
8110	4143	012	001	001	Servicios de Limpieza de Lotes Baldíos, Recolección, Traslado y Disposición Final de Residuos Sólidos Ind	224,666.22	-40,836.22	183,830.00	0.00	183,830.00	100.00	0.00
8110	4144				Accesorios de Derechos	0.00	40,180.70	40,180.70	0.00	40,180.70	100.00	0.00
8110	4144	001			Accesorios de Derechos	0.00	40,180.70	40,180.70	0.00	40,180.70	100.00	0.00
8110	4144	001	001		Accesorios de Derechos	0.00	40,180.70	40,180.70	0.00	40,180.70	100.00	0.00
8110	4144	001	001	001	Multas	0.00	0.00	0.00	0.00	0.00	0.00	0.00
8110	4144	001	001	002	Recargos	0.00	40,180.70	40,180.70	0.00	40,180.70	100.00	0.00

Tenancingo
Estado de México
2022 • 2024

Cuenta Pública 2022
ESTADO ANALÍTICO DE INGRESOS
(Cifras en Pesos)

MUNICIPIO DE TENANCINGO 0058

DEL 1 DE ENERO AL 31 DE DICIEMBRE DE 2022

CUENTA (3)					Rubro de los Ingresos (4)	Ingresos					% de Avance de la Recaudación (10)	Ingresos Excedentes (11)
						Estimado (5)	Ampliaciones y Reducciones (6)	Modificado (7)	Devengado (8)	Recaudado (9)		
8110	4144	001	001	003	Gastos de Ejecución	0.00	0.00	0.00	0.00	0.00	0.00	0.00
8110	4144	001	001	004	Indemnización por devolución de cheques	0.00	0.00	0.00	0.00	0.00	0.00	0.00
8110	4145				Derechos no Compren en la Ley de Ingresos Vig, causados en Ejercicios Fisc Ant Pendientes de Liquidación o Pag	0.00	0.00	0.00	0.00	0.00	0.00	0.00
8110	4145	001			Derechos no Compren en la Ley de Ingresos Vig, causados en Ejercicios Fisc Ant Pendientes de Liquidación o Pag	0.00	0.00	0.00	0.00	0.00	0.00	0.00
8110	4145	001	001		Derechos no Compren en la Ley de Ingresos Vig, causados en Ejercicios Fisc Ant Pendientes de Liquidación o Pag	0.00	0.00	0.00	0.00	0.00	0.00	0.00
8110	4145	001	001	001	Derechos no Compren en la Ley de Ingresos Vig, causados en Ejercicios Fisc Ant Pendientes de Liquidación o Pag	0.00	0.00	0.00	0.00	0.00	0.00	0.00
8110	4149				Otros Derechos	0.00	0.00	0.00	0.00	0.00	0.00	0.00
8110	4149	001			Otros Derechos	0.00	0.00	0.00	0.00	0.00	0.00	0.00
8110	4149	001	001		Otros Derechos	0.00	0.00	0.00	0.00	0.00	0.00	0.00
8110	4149	001	001	001	Otros Derechos	0.00	0.00	0.00	0.00	0.00	0.00	0.00
	Subtotal (12)					25,924,302.96	-816,182.03	25,308,120.93	0.00	25,308,120.93	100.00	0.00
8110	4150				**Productos**	362,000.00	217,468.21	579,468.21	0.00	579,468.21	100.00	0.00
8110	4151				Productos	362,000.00	217,468.21	579,468.21	0.00	579,468.21	100.00	0.00
8110	4151	001			Productos	362,000.00	217,468.21	579,468.21	0.00	579,468.21	100.00	0.00
8110	4151	001	001		Productos Derivados del Uso y Aprovechamiento de Bienes no Sujetos a Régimen de Dominio Público	0.00	0.00	0.00	0.00	0.00	0.00	0.00
8110	4151	001	001	001	Por la Venta o Arrendamiento de Bienes Municipales	0.00	0.00	0.00	0.00	0.00	0.00	0.00
8110	4151	001	001	002	Impresos y Papel Especial	0.00	0.00	0.00	0.00	0.00	0.00	0.00
8110	4151	001	001	003	Derivados de Bosques Municipales	0.00	0.00	0.00	0.00	0.00	0.00	0.00
8110	4151	001	002		Otros Productos (Intereses Ganados)	362,000.00	217,468.21	579,468.21	0.00	579,468.21	100.00	0.00
8110	4151	001	002	001	Derivados de Recursos Propios	12,000.00	6,519.15	18,519.15	0.00	18,519.15	100.00	0.00
8110	4151	001	002	002	Derivados de Participaciones Federales	350,000.00	127,110.70	477,110.70	0.00	477,110.70	100.00	0.00
8110	4151	001	002	003	Derivados del Ramo 33	0.00	0.00	0.00	0.00	0.00	0.00	0.00
8110	4151	001	002	004	Ingresos Financieros por FISM	0.00	46,180.07	46,180.07	0.00	46,180.07	100.00	0.00
8110	4151	001	002	005	Ingresos Financieros por FORTAMUNDF	0.00	22,989.02	22,989.02	0.00	22,989.02	100.00	0.00
8110	4151	001	002	006	Derivados de Recursos de Programas Estatales	0.00	14,669.27	14,669.27	0.00	14,669.27	100.00	0.00
8110	4151	001	002	007	Rendimientos o Ingr Deriv de las Act de Org Desc y Em de Part Mpal cuando por su Nat Corresp Act que no son Pr	0.00	0.00	0.00	0.00	0.00	0.00	0.00
8110	4151	001	002	008	En General, todos aquellos Ing que perciba la Hda pub Mpal, der de Act que no son Propias de Derecho Público,	0.00	0.00	0.00	0.00	0.00	0.00	0.00
8110	4154				Productos no Compren en la Ley de Ingresos Vig, causados en Ejercicios Fisc Ant Pendientes de Liquidación o Pa	0.00	0.00	0.00	0.00	0.00	0.00	0.00
8110	4154	001			Productos no Compren en la Ley de Ingresos Vig, causados en Ejercicios Fisc Ant Pendientes de Liquidación o Pa	0.00	0.00	0.00	0.00	0.00	0.00	0.00
8110	4154	001	001		Productos no Compren en la Ley de Ingresos Vig, causados en Ejercicios Fisc Ant Pendientes de Liquidación o Pa	0.00	0.00	0.00	0.00	0.00	0.00	0.00
8110	4154	001	001	001	Productos no Compren en la Ley de Ingresos Vig, causados en Ejercicios Fisc Ant Pendientes de Liquidación o Pa	0.00	0.00	0.00	0.00	0.00	0.00	0.00
	Subtotal (12)					362,000.00	217,468.21	579,468.21	0.00	579,468.21	100.00	0.00
8110	4160				**Aprovechamientos**	118,054.60	91,667.40	209,722.00	0.00	209,722.00	100.00	0.00
8110	4162				Multas	118,054.60	87,667.40	205,722.00	0.00	205,722.00	100.00	0.00
8110	4162	001			Multas	118,054.60	87,667.40	205,722.00	0.00	205,722.00	100.00	0.00
8110	4162	001	001		Multas	118,054.60	87,667.40	205,722.00	0.00	205,722.00	100.00	0.00
8110	4162	001	001	001	Sanciones Administrativas	118,054.60	87,667.40	205,722.00	0.00	205,722.00	100.00	0.00
8110	4163				Indemnizaciones	0.00	0.00	0.00	0.00	0.00	0.00	0.00
8110	4163	001			Indemnizaciones	0.00	0.00	0.00	0.00	0.00	0.00	0.00
8110	4163	001	001		Indemnizaciones	0.00	0.00	0.00	0.00	0.00	0.00	0.00
8110	4163	001	001	001	Indemnizaciones por daños a bienes municipales	0.00	0.00	0.00	0.00	0.00	0.00	0.00
8110	4163	001	001	002	Otras indemnizaciones	0.00	0.00	0.00	0.00	0.00	0.00	0.00
8110	4164				Reintegros	0.00	0.00	0.00	0.00	0.00	0.00	0.00
8110	4164	001			Reintegros	0.00	0.00	0.00	0.00	0.00	0.00	0.00
8110	4164	001	001		Reintegros	0.00	0.00	0.00	0.00	0.00	0.00	0.00
8110	4164	001	001	001	Reintegros	0.00	0.00	0.00	0.00	0.00	0.00	0.00
8110	4165				Aprovechamientos Provenientes de Obras Públicas	0.00	0.00	0.00	0.00	0.00	0.00	0.00
8110	4165	001			Aprovechamientos Provenientes de Obras Públicas	0.00	0.00	0.00	0.00	0.00	0.00	0.00
8110	4165	001	001		Aprovechamientos Provenientes de Obras Públicas	0.00	0.00	0.00	0.00	0.00	0.00	0.00
8110	4165	001	001	001	Aprovechamientos Provenientes de Obras Públicas	0.00	0.00	0.00	0.00	0.00	0.00	0.00

Tenancingo
Estado de México
2022 - 2024

Cuenta Pública 2022
ESTADO ANALÍTICO DE INGRESOS
(Cifras en Pesos)

MUNICIPIO DE TENANCINGO 0058

DEL 1 DE ENERO AL 31 DE DICIEMBRE DE 2022

CUENTA (3)					Rubro de los Ingresos (4)	Ingresos					% de Avance de la Recaudación (10)	Ingresos Excedentes (11)
						Estimado (5)	Ampliaciones y Reducciones (6)	Modificado (7)	Devengado (8)	Recaudado (9)		
8110	4166				Aprovechamientos no comprendidos en la Ley de Ingresos Vig, Causados en Ejercicios Fisc Ant pend de Liquidacio	0.00	0.00	0.00	0.00	0.00	0.00	0.00
8110	4166	001			Aprovechamientos no comprendidos en la Ley de Ingresos Vig, Causados en Ejercicios Fisc Ant pend de Liquidacio	0.00	0.00	0.00	0.00	0.00	0.00	0.00
8110	4166	001	001		Aprovechamientos no comprendidos en la Ley de Ingresos Vig, Causados en Ejercicios Fisc Ant pend de Liquidacio	0.00	0.00	0.00	0.00	0.00	0.00	0.00
8110	4166	001	001	001	Aprovechamientos no comprendidos en la Ley de Ingresos Vig, Causados en Ejercicios Fisc Ant pend de Liquidacio	0.00	0.00	0.00	0.00	0.00	0.00	0.00
8110	4168				Accesorios de Aprovechamientos	0.00	0.00	0.00	0.00	0.00	0.00	0.00
8110	4168	001			Accesorios de Aprovechamientos	0.00	0.00	0.00	0.00	0.00	0.00	0.00
8110	4168	001	001		Accesorios de Aprovechamientos	0.00	0.00	0.00	0.00	0.00	0.00	0.00
8110	4168	001	001	001	Multas	0.00	0.00	0.00	0.00	0.00	0.00	0.00
8110	4168	001	001	002	Recargos	0.00	0.00	0.00	0.00	0.00	0.00	0.00
8110	4168	001	001	003	Gastos de Ejecución	0.00	0.00	0.00	0.00	0.00	0.00	0.00
8110	4168	001	001	004	Indemnización por devolución de cheques	0.00	0.00	0.00	0.00	0.00	0.00	0.00
8110	4169				Otros Aprovechamientos	0.00	4,000.00	4,000.00	0.00	4,000.00	100.00	0.00
8110	4169	001			Otros Aprovechamientos	0.00	4,000.00	4,000.00	0.00	4,000.00	100.00	0.00
8110	4169	001	001		Otros Aprovechamientos	0.00	4,000.00	4,000.00	0.00	4,000.00	100.00	0.00
8110	4169	001	001	001	Uso o Explotación de Bienes de Dominio Público	0.00	0.00	0.00	0.00	0.00	0.00	0.00
8110	4169	001	001	002	Herencias, Legados, Cesiones y Donaciones	0.00	4,000.00	4,000.00	0.00	4,000.00	100.00	0.00
8110	4169	001	001	003	Resarcimientos	0.00	0.00	0.00	0.00	0.00	0.00	0.00
	Subtotal (12)					118,054.60	91,667.40	209,722.00	0.00	209,722.00	100.00	0.00
8110	4170				**Ingresos por Venta de Bienes y Prestación de Servicios**	0.00	0.00	0.00	0.00	0.00	0.00	0.00
8110	4171				Ingresos por Venta de Bienes y Prestación de Servicios de Instituciones Publicas de Seguridad Social	0.00	0.00	0.00	0.00	0.00	0.00	0.00
8110	4171	001			Ingresos por Venta de Bienes y Prestación de Servicios de Instituciones Publicas de Seguridad Social	0.00	0.00	0.00	0.00	0.00	0.00	0.00
8110	4171	001	001		Ingresos por Venta de Bienes y Prestación de Servicios de Instituciones Publicas de Seguridad Social	0.00	0.00	0.00	0.00	0.00	0.00	0.00
8110	4171	001	001	001	Ingresos por Venta de Bienes y Prestación de Servicios de Instituciones Publicas de Seguridad Social	0.00	0.00	0.00	0.00	0.00	0.00	0.00
8110	4172				Ingresos por Venta de Bienes y Prestación de Servicios de Empresas Productivas del Estado	0.00	0.00	0.00	0.00	0.00	0.00	0.00
8110	4172	001			Ingresos por Venta de Bienes y Prestación de Servicios de Empresas Productivas del Estado	0.00	0.00	0.00	0.00	0.00	0.00	0.00
8110	4172	001	001		Ingresos por Venta de Bienes y Prestación de Servicios de Empresas Productivas del Estado	0.00	0.00	0.00	0.00	0.00	0.00	0.00
8110	4172	001	001	001	Ingresos por Venta de Bienes y Prestación de Servicios de Empresas Productivas del Estado	0.00	0.00	0.00	0.00	0.00	0.00	0.00
8110	4173				Ingresos por Venta de Bienes y Prestación de Servicios de Entidades Paraestatales y Fideicomisos No Empres y N	0.00	0.00	0.00	0.00	0.00	0.00	0.00
8110	4173	001			Ingresos por Venta de Bienes y Prestación de Servicios de Entidades Paraestatales y Fideicomisos No Empres y N	0.00	0.00	0.00	0.00	0.00	0.00	0.00
8110	4173	001	001		Ingresos por Venta de Bienes y Prestación de Servicios de Entidades Paraestatales y Fideicomisos No Empres y N	0.00	0.00	0.00	0.00	0.00	0.00	0.00
8110	4173	001	001	001	Estancias Infantiles	0.00	0.00	0.00	0.00	0.00	0.00	0.00
8110	4173	001	001	002	Farmacias	0.00	0.00	0.00	0.00	0.00	0.00	0.00
8110	4173	001	001	003	Servicios Médicos	0.00	0.00	0.00	0.00	0.00	0.00	0.00
8110	4173	001	001	004	Productos Nutricionales (Amaranto, Soya, Etc.)	0.00	0.00	0.00	0.00	0.00	0.00	0.00
8110	4173	001	001	005	Velatorios	0.00	0.00	0.00	0.00	0.00	0.00	0.00
8110	4173	001	001	006	Colegiaturas	0.00	0.00	0.00	0.00	0.00	0.00	0.00
8110	4173	001	001	007	Huertos Familiares	0.00	0.00	0.00	0.00	0.00	0.00	0.00
8110	4173	001	001	008	Servicios de Alberca	0.00	0.00	0.00	0.00	0.00	0.00	0.00
8110	4173	001	001	009	Panadería	0.00	0.00	0.00	0.00	0.00	0.00	0.00
8110	4173	001	001	010	Servicios de Laboratorio	0.00	0.00	0.00	0.00	0.00	0.00	0.00
8110	4173	001	001	011	Servicios de Baños Públicos	0.00	0.00	0.00	0.00	0.00	0.00	0.00
8110	4173	001	001	012	Inscripciones	0.00	0.00	0.00	0.00	0.00	0.00	0.00
8110	4173	001	001	013	Desayunos Escolares	0.00	0.00	0.00	0.00	0.00	0.00	0.00
8110	4173	001	001	014	Productos Básicos (Despensas)	0.00	0.00	0.00	0.00	0.00	0.00	0.00
8110	4173	001	001	015	Servicios Jurídicos	0.00	0.00	0.00	0.00	0.00	0.00	0.00
8110	4173	001	001	016	Servicios Psicológicos	0.00	0.00	0.00	0.00	0.00	0.00	0.00
8110	4173	001	001	017	Servicios de Terapia y Discapacidad	0.00	0.00	0.00	0.00	0.00	0.00	0.00
8110	4173	001	001	018	Ingresos diversos	0.00	0.00	0.00	0.00	0.00	0.00	0.00

Tenancingo
Estado de México
2022 - 2024

Cuenta Pública 2022
ESTADO ANALÍTICO DE INGRESOS
(Cifras en Pesos)

MUNICIPIO DE TENANCINGO 0058

DEL 1 DE ENERO AL 31 DE DICIEMBRE DE 2022

CUENTA (3)					Rubro de los Ingresos (4)	Ingresos					% do Avance de la Recaudación (10)	Ingresos Excedentes (11)
						Estimado (5)	Ampliaciones y Reducciones (6)	Modificado (7)	Devengado (8)	Recaudado (9)		
8110	4173	001	001	019	Ingresos de Organismos del Deporte	0.00	0.00	0.00	0.00	0.00	0.00	0.00
8110	4173	001	001	020	Ingresos por Fideicomisos y Empresas de Participación Municipal	0.00	0.00	0.00	0.00	0.00	0.00	0.00
8110	4173	001	001	021	Rendimientos o Ingresos Derivados de Organismos Descentralizados y Fideicomisos, cuando por su naturaleza corr	0.00	0.00	0.00	0.00	0.00	0.00	0.00
8110	4173	001	001	022	Rendimientos o Ingresos Derivados de Empresas de participación Estatal, cuando por su naturaleza correspondan	0.00	0.00	0.00	0.00	0.00	0.00	0.00
8110	4174				Ingresos por Vta de Bienes y Prestac de Servicios de Entidades Paraestatales Empresariales no Financ con Parti	0.00	0.00	0.00	0.00	0.00	0.00	0.00
8110	4174	001			Ingresos por Vta de Bienes y Prestac de Servicios de Entidades Paraestatales Empresariales no Financ con Parti	0.00	0.00	0.00	0.00	0.00	0.00	0.00
8110	4174	001	001		Ingresos por Vta de Bienes y Prestac de Servicios de Entidades Paraestatales Empresariales no Financ con Parti	0.00	0.00	0.00	0.00	0.00	0.00	0.00
8110	4174	001	001	001	Ingresos por Vta de Bienes y Prestac de Servicios de Entidades Paraestatales Empresariales no Financ con Parti	0.00	0.00	0.00	0.00	0.00	0.00	0.00
8110	4175				Ingresos por Vta de Bienes y Prestac de Servic de Entidades Paraestatales Empresariales Financ Monet con Parti	0.00	0.00	0.00	0.00	0.00	0.00	0.00
8110	4175	001			Ingresos por Vta de Bienes y Prestac de Servic de Entidades Paraestatales Empresariales Financ Monet con Parti	0.00	0.00	0.00	0.00	0.00	0.00	0.00
8110	4175	001	001		Ingresos por Vta de Bienes y Prestac de Servic de Entidades Paraestatales Empresariales Financ Monet con Parti	0.00	0.00	0.00	0.00	0.00	0.00	0.00
8110	4175	001	001	001	Ingresos por Vta de Bienes y Prestac de Servic de Entidades Paraestatales Empresariales Financ Monet con Parti	0.00	0.00	0.00	0.00	0.00	0.00	0.00
8110	4176				Ingresos por Vta de Bienes y Prestac de Servic de Entidades Paraestat Empresariales Financ No Monet con Partic	0.00	0.00	0.00	0.00	0.00	0.00	0.00
8110	4176	001			Ingresos por Vta de Bienes y Prestac de Servic de Entidades Paraestat Empresariales Financ No Monet con Partic	0.00	0.00	0.00	0.00	0.00	0.00	0.00
8110	4176	001	001		Ingresos por Vta de Bienes y Prestac de Servic de Entidades Paraestat Empresariales Financ No Monet con Partic	0.00	0.00	0.00	0.00	0.00	0.00	0.00
8110	4176	001	001	001	Ingresos por Vta de Bienes y Prestac de Servic de Entidades Paraestat Empresariales Financ No Monet con Partic	0.00	0.00	0.00	0.00	0.00	0.00	0.00
8110	4177				Ingresos por Vta de Bienes y Prestac de Servic de Fideicomisos Financieros Publicos con Particip Estatal Mayor	0.00	0.00	0.00	0.00	0.00	0.00	0.00
8110	4177	001			Ingresos por Vta de Bienes y Prestac de Servic de Fideicomisos Financieros Publicos con Particip Estatal Mayor	0.00	0.00	0.00	0.00	0.00	0.00	0.00
8110	4177	001	001		Ingresos por Vta de Bienes y Prestac de Servic de Fideicomisos Financieros Publicos con Particip Estatal Mayor	0.00	0.00	0.00	0.00	0.00	0.00	0.00
8110	4177	001	001	001	Ingresos por Vta de Bienes y Prestac de Servic de Fideicomisos Financieros Publicos con Particip Estatal Mayor	0.00	0.00	0.00	0.00	0.00	0.00	0.00
8110	4178				Ingresos por Venta de Bienes y Prestac de Servic de los Poderes Legislativo y Judicial, y de los Organos Auton	0.00	0.00	0.00	0.00	0.00	0.00	0.00
8110	4178	001			Ingresos por Venta de Bienes y Prestac de Servic de los Poderes Legislativo y Judicial, y de los Organos Auton	0.00	0.00	0.00	0.00	0.00	0.00	0.00
8110	4178	001	001		Ingresos por Venta de Bienes y Prestac de Servic de los Poderes Legislativo y Judicial, y de los Organos Auton	0.00	0.00	0.00	0.00	0.00	0.00	0.00
8110	4178	001	001	001	Ingresos por Venta de Bienes y Prestac de Servic de los Poderes Legislativo y Judicial, y de los Organos Auton	0.00	0.00	0.00	0.00	0.00	0.00	0.00
	Subtotal (12)					0.00	0.00	0.00	0.00	0.00	0.00	0.00
8110	**4200**				**Participaciones, Aportac, Convenios, Incentiv Deriv de la Colaborac Fiscal, Fond Distint de Aport, Transfer, A**	**340,182,539.56**	**-15,402,458.20**	**324,780,081.36**	**0.00**	**324,780,081.36**	**100.00**	**0.00**
8110	**4210**				**Participaciones, Aportaciones, Convenios, Incentivos Derivados de la Colaboración Fiscal y Fondos Distintos de**	**340,182,539.56**	**-15,402,458.20**	**324,780,081.36**	**0.00**	**324,780,081.36**	**100.00**	**0.00**
8110	4211				Participaciones	185,693,114.51	2,970,410.83	188,663,525.34	0.00	188,663,525.34	100.00	0.00
8110	4211	001			Participaciones	185,693,114.51	2,970,410.83	188,663,525.34	0.00	188,663,525.34	100.00	0.00
8110	4211	001	001		Las Participaciones derivadas de la aplicación de la Ley de Coordinación Fiscal y demás ordenamietos juridicos	158,533,243.43	7,135,640.04	165,668,883.47	0.00	165,668,883.47	100.00	0.00
8110	4211	001	001	001	Fondo General de Participaciones	108,712,431.00	3,356,489.28	112,068,920.28	0.00	112,068,920.28	100.00	0.00
8110	4211	001	001	002	Fondo de Fomento Municipal	23,580,847.00	1,167,369.95	24,748,216.95	0.00	24,748,216.95	100.00	0.00
8110	4211	001	001	003	Fondo de Fiscalización y Recaudacion	6,362,479.00	-361,762.92	6,000,716.08	0.00	6,000,716.08	100.00	0.00
8110	4211	001	001	004	Fondo de Estabilizacion de los Ingresos de las Entidades Federativas (FEIEF)	0.00	232,607.29	232,607.29	0.00	232,607.29	100.00	0.00
8110	4211	001	001	005	Correspondientes al Impuesto Especial sobre Producción y Servicios	2,193,259.00	-132,190.08	2,061,068.92	0.00	2,061,068.92	100.00	0.00
8110	4211	001	001	006	Correspondientes al Impuesto Sobre Automóviles Nuevos	1,459,512.00	192,878.83	1,652,390.83	0.00	1,652,390.83	100.00	0.00
8110	4211	001	001	007	Correspondientes al Impuesto Sobre Tenencia o Uso de Vehículos	624.00	10.94	634.94	0.00	634.94	100.00	0.00
8110	4211	001	001	008	Correspondientes al Fondo de Compensación del Impuesto Sobre Automóviles Nuevos	336,257.00	435.31	336,692.31	0.00	336,692.31	100.00	0.00
8110	4211	001	001	009	Las derivadas de la aplicación del artículo 4-A de la Ley de Coordinación Fiscal	3,565,782.00	-1,315,278.83	2,250,503.17	0.00	2,250,503.17	100.00	0.00
8110	4211	001	001	010	El Impuesto Sobre la Renta efect enterado a la Federación, corresp al salario personal que preste o desemp un	11,358,428.43	3,831,135.57	15,189,564.00	0.00	15,189,564.00	100.00	0.00

Tenancingo
Estado de México
2022-2024

Cuenta Pública 2022
ESTADO ANALÍTICO DE INGRESOS
(Cifras en Pesos)

MUNICIPIO DE TENANCINGO 0058

DEL 1 DE ENERO AL 31 DE DICIEMBRE DE 2022

CUENTA (3)					Rubro de los Ingresos (4)	Ingresos					% de Avance de la Recaudación (10)	Ingresos Excedentes (11)
						Estimado (5)	Ampliaciones y Reducciones (6)	Modificado (7)	Devengado (8)	Recaudado (9)		
8110	4211	001	001	011	Artículo 4-A, Fracción II de la Ley de Coordinación Fiscal (Fondo de Compensaciones)	623,014.00	-157,291.91	465,722.09	0.00	465,722.09	100.00	0.00
8110	4211	001	001	012	Impuesto Sobre la Renta por la Enajenación de Bienes Inmuebles	340,610.00	321,236.61	661,846.61	0.00	661,846.61	100.00	0.00
8110	4211	001	002		Las Participaciones derivadas de la aplicación de la fracción II del artículo 219 del Codigo Financiero del Es	27,159,871.08	-4,165,229.21	22,994,641.87	0.00	22,994,641.87	100.00	0.00
8110	4211	001	002	001	Del Impuesto Sobre Tenencia o Uso de Vehículos Automotores	5,270,549.00	115,810.70	5,386,359.70	0.00	5,386,359.70	100.00	0.00
8110	4211	001	002	002	Del Impuesto Sobre Adquisición de Vehículos Automotores Usados	176,797.00	131,382.26	308,179.26	0.00	308,179.26	100.00	0.00
8110	4211	001	002	003	Del Impuesto Sobre Loterías, Rifas, Sorteos, Concursos y Juegos Permitidos con Cruce de Apuestas	169,876.00	248,340.15	418,216.15	0.00	418,216.15	100.00	0.00
8110	4211	001	002	004	Del Impuesto a la Venta Final de Bebidas con Contenido Alcohólico	249,992.00	108,987.42	358,979.42	0.00	358,979.42	100.00	0.00
8110	4211	001	002	005	Programa de Acciones para el Desarrollo (PAD)	5,000,000.00	-5,000,000.00	0.00	0.00	0.00	0.00	0.00
8110	4211	001	002	006	Fondo Estatal de Fortalecimiento Municipal (FEFOM)	16,292,657.08	230,250.26	16,522,907.34	0.00	16,522,907.34	100.00	0.00
8110	4211	001	002	007	Recursos del CEDIPIEM	0.00	0.00	0.00	0.00	0.00	0.00	0.00
8110	4211	001	002	008	Recursos del Sistema DIFEM	0.00	0.00	0.00	0.00	0.00	0.00	0.00
8110	4211	001	002	009	Mecánica Teatral	0.00	0.00	0.00	0.00	0.00	0.00	0.00
8110	4211	001	002	010	Remanentes Gasto de Inversión Sectorial (PAD)	0.00	0.00	0.00	0.00	0.00	0.00	0.00
8110	4211	001	002	011	Remanentes Programa de Apoyo al Gasto de Inversión de los Municipios (FEFOM)	0.00	0.00	0.00	0.00	0.00	0.00	0.00
8110	4211	001	002	012	Otros Recursos Estatales	0.00	0.00	0.00	0.00	0.00	0.00	0.00
8110	4211	001	002	013	Las demás der de la aplic del Título Sépt del Cód Finan para el Edo de Mé y Mpios, así como de los convenios.	0.00	0.00	0.00	0.00	0.00	0.00	0.00
8110	4212				Aportaciones	152,569,425.05	-16,453,398.03	136,116,027.02	0.00	136,116,027.02	100.00	0.00
8110	4212	001			Aportaciones	152,569,425.05	-16,453,398.03	136,116,027.02	0.00	136,116,027.02	100.00	0.00
8110	4212	001	001		Aportaciones	152,569,425.05	-16,453,398.03	136,116,027.02	0.00	136,116,027.02	100.00	0.00
8110	4212	001	001	001	Fondo de Aportaciones para la Infraestructura Social Municipal	68,760,850.00	-12,000,000.00	56,760,850.00	0.00	56,760,850.00	100.00	0.00
8110	4212	001	001	002	Fondo de Aport para el Fort de los Mpios y de las Demarcaciones Territoriales del Distrito Federal	82,613,133.19	-4,453,398.03	78,159,735.16	0.00	78,159,735.16	100.00	0.00
8110	4212	001	001	003	Remanentes de Ramo 33 (FISM)	118,787.86	0.00	118,787.86	0.00	118,787.86	100.00	0.00
8110	4212	001	001	004	Remanentes de Ramo 33 (FORTAMUN)	0.00	0.00	0.00	0.00	0.00	0.00	0.00
8110	4212	001	001	005	Fondo de Aportaciones para la Seguridad Pública. (FASP)	1,076,654.00	0.00	1,076,654.00	0.00	1,076,654.00	100.00	0.00
8110	4213				Convenios	1,920,000.00	-1,920,000.00	0.00	0.00	0.00	0.00	0.00
8110	4213	001			Convenios	1,920,000.00	-1,920,000.00	0.00	0.00	0.00	0.00	0.00
8110	4213	001	001		Convenios	1,920,000.00	-1,920,000.00	0.00	0.00	0.00	0.00	0.00
8110	4213	001	001	001	Convenios	1,920,000.00	-1,920,000.00	0.00	0.00	0.00	0.00	0.00
8110	4214				Incentivos Derivados de la Colaboración Fiscal	0.00	529.00	529.00	0.00	529.00	100.00	0.00
8110	4214	001			Incentivos Derivados de la Colaboración Fiscal	0.00	529.00	529.00	0.00	529.00	100.00	0.00
8110	4214	001	001		Incentivos Derivados de la Colaboración Fiscal	0.00	529.00	529.00	0.00	529.00	100.00	0.00
8110	4214	001	001	001	Multas Federales No Fiscales	0.00	476.10	476.10	0.00	476.10	100.00	0.00
8110	4214	001	001	002	Convenios de Tránsito Estatal con Municipios	0.00	52.90	52.90	0.00	52.90	100.00	0.00
8110	4215				Fondos Distintos de Aportaciones	0.00	0.00	0.00	0.00	0.00	0.00	0.00
8110	4215	001			Fondos Distintos de Aportaciones	0.00	0.00	0.00	0.00	0.00	0.00	0.00
8110	4215	001	001		Fondos Distintos de Aportaciones	0.00	0.00	0.00	0.00	0.00	0.00	0.00
8110	4215	001	001	001	Recursos del Programa Hábitat	0.00	0.00	0.00	0.00	0.00	0.00	0.00
8110	4215	001	001	002	Excedentes Petroleros	0.00	0.00	0.00	0.00	0.00	0.00	0.00
8110	4215	001	001	003	Ramo 23	0.00	0.00	0.00	0.00	0.00	0.00	0.00
8110	4215	001	001	004	FORTASEG	0.00	0.00	0.00	0.00	0.00	0.00	0.00
8110	4215	001	001	005	Remanentes Otros Recursos Federales	0.00	0.00	0.00	0.00	0.00	0.00	0.00
8110	4215	001	001	006	Otros Recursos Federales	0.00	0.00	0.00	0.00	0.00	0.00	0.00
8110	4215	001	001	007	Recursos del Programa de ahorro y subsidio para la vivienda, "Tu Casa". (FONHAPO)	0.00	0.00	0.00	0.00	0.00	0.00	0.00
8110	4215	001	001	008	Recursos del Programa para el Desarrollo de Zonas Prioritarias	0.00	0.00	0.00	0.00	0.00	0.00	0.00
8110	4215	001	001	009	Recursos del Programa 3 X 1 para Migrantes.	0.00	0.00	0.00	0.00	0.00	0.00	0.00
8110	4215	001	001	010	Recursos del Programa de Empleo Temporal (PET).	0.00	0.00	0.00	0.00	0.00	0.00	0.00
8110	4215	001	001	011	Recursos del Programa de Vivienda Rural.	0.00	0.00	0.00	0.00	0.00	0.00	0.00
8110	4215	001	001	012	Recursos del Programa de Opciones Productivas.	0.00	0.00	0.00	0.00	0.00	0.00	0.00
8110	4215	001	001	013	Recursos para el Rescate de Espacios Públicos	0.00	0.00	0.00	0.00	0.00	0.00	0.00
8110	4215	001	001	014	Recursos del Fideicomiso Fondo Nacional de Habitaciones Populares	0.00	0.00	0.00	0.00	0.00	0.00	0.00
8110	4215	001	001	015	Recursos del Programa CONADE	0.00	0.00	0.00	0.00	0.00	0.00	0.00
8110	4215	001	001	016	Recursos para el Programa Calidad para el Deporte CONADE	0.00	0.00	0.00	0.00	0.00	0.00	0.00

Tenancingo
Estado de México
2022 - 2024

Cuenta Pública 2022
ESTADO ANALÍTICO DE INGRESOS
(Cifras en Pesos)

MUNICIPIO DE TENANCINGO 0058

DEL 1 DE ENERO AL 31 DE DICIEMBRE DE 2022

CUENTA (3)					Rubro de los Ingresos (4)	Ingresos					% de Avance de la Recaudación (10)	Ingresos Excedentes (11)
						Estimado (5)	Ampliaciones y Reducciones (6)	Modificado (7)	Devengado (8)	Recaudado (9)		
8110	4215	001	001	017	Recursos del Programa Cultura Física CONADE	0.00	0.00	0.00	0.00	0.00	0.00	0.00
8110	4215	001	001	018	Recursos de CONACULTA	0.00	0.00	0.00	0.00	0.00	0.00	0.00
8110	4215	001	001	019	Recursos Programa de Devolución de Derechos PRODER	0.00	0.00	0.00	0.00	0.00	0.00	0.00
8110	4215	001	001	020	Recursos para agua Potable, Alcantarillado y Saneamiento en zonas Urbanas APAZU	0.00	0.00	0.00	0.00	0.00	0.00	0.00
8110	4215	001	001	021	Recursos de Inst Nac para el Desarrollo de Capacidades del Sector Rural INCA RURAL / Sist Nac de Capacitación	0.00	0.00	0.00	0.00	0.00	0.00	0.00
8110	4215	001	001	022	Recursos de la Comisión Nacional para el Desarrollo de los Pueblos Indígenas CDI.	0.00	0.00	0.00	0.00	0.00	0.00	0.00
	Subtotal (12)					340,182,539.56	-15,402,458.20	324,780,081.36	0.00	324,780,081.36	100.00	0.00
8110	4220				**Transferencias, Asignaciones, Subsidios y Subvenciones, y Pensiones y Jubilaciones**	0.00	0.00	0.00	0.00	0.00	0.00	0.00
8110	4221				Transferencias y Asignaciones	0.00	0.00	0.00	0.00	0.00	0.00	0.00
8110	4221	001			Transferencias y Asignaciones	0.00	0.00	0.00	0.00	0.00	0.00	0.00
8110	4221	001	001		Transferencias y Asignaciones	0.00	0.00	0.00	0.00	0.00	0.00	0.00
8110	4223				Subsidios y Subvenciones	0.00	0.00	0.00	0.00	0.00	0.00	0.00
8110	4223	001			Subsidios y Subvenciones	0.00	0.00	0.00	0.00	0.00	0.00	0.00
8110	4223	001	001		Subsidios y Subvenciones	0.00	0.00	0.00	0.00	0.00	0.00	0.00
8110	4223	001	001	001	Subsidios y Subvenciones	0.00	0.00	0.00	0.00	0.00	0.00	0.00
8110	4223	001	001	002	Subsidios para Gastos de Operación	0.00	0.00	0.00	0.00	0.00	0.00	0.00
8110	4225				Pensiones y Jubilaciones	0.00	0.00	0.00	0.00	0.00	0.00	0.00
8110	4225	001			Pensiones y Jubilaciones	0.00	0.00	0.00	0.00	0.00	0.00	0.00
8110	4225	001	001		Pensiones y Jubilaciones	0.00	0.00	0.00	0.00	0.00	0.00	0.00
8110	4225	001	001	001	Pensiones y Jubilaciones	0.00	0.00	0.00	0.00	0.00	0.00	0.00
8110	4227				Transferencias del Fondo Mexicano del Petróleo para la Estabilizacion y el desarrollo	0.00	0.00	0.00	0.00	0.00	0.00	0.00
8110	4227	001			Transferencias del Fondo Mexicano del Petróleo para la Estabilizacion y el desarrollo	0.00	0.00	0.00	0.00	0.00	0.00	0.00
8110	4227	001	001		Transferencias del Fondo Mexicano del Petróleo para la Estabilizacion y el desarrollo	0.00	0.00	0.00	0.00	0.00	0.00	0.00
8110	4227	001	001	001	Transferencias del Fondo Mexicano del Petróleo para la Estabilizacion y el desarrollo	0.00	0.00	0.00	0.00	0.00	0.00	0.00
	Subtotal (12)					0.00	0.00	0.00	0.00	0.00	0.00	0.00
8110	4300				**Otros Ingresos y Beneficios**	735,442.13	23,767.57	759,209.70	0.00	759,209.70	100.00	0.00
8110	4310				**Ingresos Financieros**	0.00	0.00	0.00	0.00	0.00	0.00	0.00
8110	4311				Intereses Ganados de Títulos, Valores y demás Instrumentos Financieros	0.00	0.00	0.00	0.00	0.00	0.00	0.00
8110	4311	001			Intereses Ganados de Títulos, Valores y demás Instrumentos Financieros	0.00	0.00	0.00	0.00	0.00	0.00	0.00
8110	4311	001	001		Intereses Ganados de Valores, Créditos, Bonos y Otros	0.00	0.00	0.00	0.00	0.00	0.00	0.00
8110	4311	001	001	001	Intereses Ganados de Valores, Créditos, Bonos y Otros	0.00	0.00	0.00	0.00	0.00	0.00	0.00
8110	4319				Otros Ingresos Financieros	0.00	0.00	0.00	0.00	0.00	0.00	0.00
8110	4319	001			Otros Ingresos Financieros	0.00	0.00	0.00	0.00	0.00	0.00	0.00
8110	4319	001	001		Otros Ingresos Financieros	0.00	0.00	0.00	0.00	0.00	0.00	0.00
8110	4319	001	001	001	Otros Ingresos Financieros	0.00	0.00	0.00	0.00	0.00	0.00	0.00
	Subtotal (12)					0.00	0.00	0.00	0.00	0.00	0.00	0.00
8110	4320				**Incremento por Variación de Inventarios**	0.00	0.00	0.00	0.00	0.00	0.00	0.00
8110	4321				Incremento por Variación de Inventarios de Mercancías para Venta	0.00	0.00	0.00	0.00	0.00	0.00	0.00
8110	4321	001			Incremento por Variación de Inventarios de Mercancías para Venta	0.00	0.00	0.00	0.00	0.00	0.00	0.00
8110	4321	001	001		Incremento por Variación de Inventarios de Mercancías para Venta	0.00	0.00	0.00	0.00	0.00	0.00	0.00
8110	4321	001	001	001	Incremento por Variación de Inventarios de Mercancías para Venta	0.00	0.00	0.00	0.00	0.00	0.00	0.00
8110	4322				Incremento por Variación de Inventarios de Mercancías Terminadas	0.00	0.00	0.00	0.00	0.00	0.00	0.00
8110	4322	001			Incremento por Variación de Inventarios de Mercancías Terminadas	0.00	0.00	0.00	0.00	0.00	0.00	0.00
8110	4322	001	001		Incremento por Variación de Inventarios de Mercancías Terminadas	0.00	0.00	0.00	0.00	0.00	0.00	0.00
8110	4322	001	001	001	Incremento por Variación de Inventarios de Mercancías Terminadas	0.00	0.00	0.00	0.00	0.00	0.00	0.00
8110	4323				Incremento por Variación de Inventarios de Mercancías en Proceso de Elaboración	0.00	0.00	0.00	0.00	0.00	0.00	0.00
8110	4323	001			Incremento por Variación de Inventarios de Mercancías en Proceso de Elaboración	0.00	0.00	0.00	0.00	0.00	0.00	0.00
8110	4323	001	001		Incremento por Variación de Inventarios de Mercancías en Proceso de Elaboración	0.00	0.00	0.00	0.00	0.00	0.00	0.00
8110	4323	001	001	001	Incremento por Variación de Inventarios de Mercancías en Proceso de Elaboración	0.00	0.00	0.00	0.00	0.00	0.00	0.00

Tenancingo
Estado de México
2022 • 2024

Cuenta Pública 2022
ESTADO ANALÍTICO DE INGRESOS
(Cifras en Pesos)

MUNICIPIO DE TENANCINGO 0058

DEL 1 DE ENERO AL 31 DE DICIEMBRE DE 2022

CUENTA (3)					Rubro de los Ingresos (4)	Ingresos					% de Avance de la Recaudación (10)	Ingresos Excedentes (11)
						Estimado (5)	Ampliaciones y Reducciones (6)	Modificado (7)	Devengado (8)	Recaudado (9)		
8110	4324				Incremento por Variación de Inventarios de Materias Primas, Materiales y Suministros para Producción	0.00	0.00	0.00	0.00	0.00	0.00	0.00
8110	4324	001			Incremento por Variación de Inventarios de Materias Primas, Materiales y Suministros para Producción	0.00	0.00	0.00	0.00	0.00	0.00	0.00
8110	4324	001	001		Incremento por Variación de Inventarios de Materias Primas, Materiales y Suministros para Producción	0.00	0.00	0.00	0.00	0.00	0.00	0.00
8110	4324	001	001	001	Incremento por Variación de Inventarios de Materias Primas, Materiales y Suministros para Producción	0.00	0.00	0.00	0.00	0.00	0.00	0.00
8110	4325				Incremento por Variación de Almacén de Materias Primas, Materiales y Suministros de Consumo	0.00	0.00	0.00	0.00	0.00	0.00	0.00
8110	4325	001			Incremento por Variación de Almacén de Materias Primas, Materiales y Suministros de Consumo	0.00	0.00	0.00	0.00	0.00	0.00	0.00
8110	4325	001	001		Incremento por Variación de Almacén de Materias Primas, Materiales y Suministros de Consumo	0.00	0.00	0.00	0.00	0.00	0.00	0.00
8110	4325	001	001	001	Incremento por Variación de Almacén de Materias Primas, Materiales y Suministros de Consumo	0.00	0.00	0.00	0.00	0.00	0.00	0.00
		Subtotal (12)				0.00	0.00	0.00	0.00	0.00	0.00	0.00
8110	**4330**				**Disminución del Exceso de Estimaciones por Pérdida o Deterioro u Obsolescencia**	**0.00**	**0.00**	**0.00**	**0.00**	**0.00**	**0.00**	**0.00**
8110	4331				Disminución del Exceso de Estimaciones por Pérdida o Deterioro u Obsolescencia	0.00	0.00	0.00	0.00	0.00	0.00	0.00
8110	4331	001			Disminución del Exceso de Estimaciones por Pérdida o Deterioro u Obsolescencia	0.00	0.00	0.00	0.00	0.00	0.00	0.00
8110	4331	001	001		Disminución del Exceso de Estimaciones por Pérdida o Deterioro u Obsolescencia	0.00	0.00	0.00	0.00	0.00	0.00	0.00
8110	4331	001	001	001	Disminución del Exceso de Estimaciones por Pérdida o Deterioro u Obsolescencia	0.00	0.00	0.00	0.00	0.00	0.00	0.00
		Subtotal (12)				0.00	0.00	0.00	0.00	0.00	0.00	0.00
8110	**4340**				**Disminución del Exceso de Provisiones**	**0.00**	**0.00**	**0.00**	**0.00**	**0.00**	**0.00**	**0.00**
8110	4341				Disminución del Exceso de Provisiones	0.00	0.00	0.00	0.00	0.00	0.00	0.00
8110	4341	001			Disminución del Exceso de Provisiones	0.00	0.00	0.00	0.00	0.00	0.00	0.00
8110	4341	001	001		Disminución del Exceso de Provisiones	0.00	0.00	0.00	0.00	0.00	0.00	0.00
8110	4341	001	001	001	Disminución del Exceso de Provisiones	0.00	0.00	0.00	0.00	0.00	0.00	0.00
		Subtotal (12)				0.00	0.00	0.00	0.00	0.00	0.00	0.00
8110	**4350**				**Ingresos Derivados de Financiamientos**	**0.00**	**0.00**	**0.00**	**0.00**	**0.00**	**0.00**	**0.00**
8110	4351				Ingresos Derivados de Financiamientos	0.00	0.00	0.00	0.00	0.00	0.00	0.00
8110	4351	001			Ingresos Derivados de Financiamientos	0.00	0.00	0.00	0.00	0.00	0.00	0.00
8110	4351	001	001		Ingresos Derivados de Financiamientos	0.00	0.00	0.00	0.00	0.00	0.00	0.00
8110	4351	001	001	001	Banco Nacional de Obras y Servicios Públicos	0.00	0.00	0.00	0.00	0.00	0.00	0.00
8110	4351	001	001	002	Otras Instituciones Públicas	0.00	0.00	0.00	0.00	0.00	0.00	0.00
8110	4351	001	001	003	Instituciones Privadas	0.00	0.00	0.00	0.00	0.00	0.00	0.00
8110	4351	001	001	004	Particulares	0.00	0.00	0.00	0.00	0.00	0.00	0.00
8110	4351	001	001	005	Pasivos Generados al Cierre del Ejercicio Fiscal Pendientes de Pago	0.00	0.00	0.00	0.00	0.00	0.00	0.00
8110	4351	001	001	006	Los Derivados de las Operaciones de Credito en los term que est el Titulo Octavo del Codigo Financiero del Edo	0.00	0.00	0.00	0.00	0.00	0.00	0.00
		Subtotal (12)				0.00	0.00	0.00	0.00	0.00	0.00	0.00
8110	**4390**				**Otros Ingresos y Beneficios Varios**	**735,442.13**	**23,767.57**	**759,209.70**	**0.00**	**759,209.70**	**100.00**	**0.00**
8110	4392				Bonificaciones y Descuentos Obtenidos	0.00	0.00	0.00	0.00	0.00	0.00	0.00
8110	4392	001			Bonificaciones y Descuentos Obtenidos	0.00	0.00	0.00	0.00	0.00	0.00	0.00
8110	4392	001	001		Bonificaciones y Descuentos Obtenidos	0.00	0.00	0.00	0.00	0.00	0.00	0.00
8110	4392	001	001	001	Bonificaciones y Descuentos Obtenidos	0.00	0.00	0.00	0.00	0.00	0.00	0.00
8110	4393				Diferencias por Tipo de Cambio a Favor	0.00	0.00	0.00	0.00	0.00	0.00	0.00
8110	4393	001			Diferencias por Tipo de Cambio a Favor	0.00	0.00	0.00	0.00	0.00	0.00	0.00
8110	4393	001	001		Diferencias por Tipo de Cambio a Favor	0.00	0.00	0.00	0.00	0.00	0.00	0.00
8110	4393	001	001	001	Diferencias por Tipo de Cambio a Favor en Efectivo y Equivalentes	0.00	0.00	0.00	0.00	0.00	0.00	0.00
8110	4394				Diferencias de Cotizaciones a Favor en Valores Negociables	0.00	0.00	0.00	0.00	0.00	0.00	0.00
8110	4394	001			Diferencias de Cotizaciones a Favor en Valores Negociables	0.00	0.00	0.00	0.00	0.00	0.00	0.00
8110	4394	001	001		Diferencias de Cotizaciones a Favor en Valores Negociables	0.00	0.00	0.00	0.00	0.00	0.00	0.00
8110	4394	001	001	001	Diferencias de Cotizaciones a Favor en Valores Negociables	0.00	0.00	0.00	0.00	0.00	0.00	0.00
8110	4395				Resultado por Posición Monetaria	0.00	0.00	0.00	0.00	0.00	0.00	0.00
8110	4395	001			Resultado por Posición Monetaria	0.00	0.00	0.00	0.00	0.00	0.00	0.00
8110	4395	001	001		Resultado por Posición Monetaria	0.00	0.00	0.00	0.00	0.00	0.00	0.00

Tenancingo
Estado de México
2022 - 2024

Cuenta Pública 2022
ESTADO ANALÍTICO DE INGRESOS
(Cifras en Pesos)

MUNICIPIO DE TENANCINGO 0058

DEL 1 DE ENERO AL 31 DE DICIEMBRE DE 2022

CUENTA (3)					Rubro de los Ingresos (4)	Ingresos					% de Avance de la Recaudación (10)	Ingresos Excedentes (11)
						Estimado (5)	Ampliaciones y Reducciones (6)	Modificado (7)	Devengado (8)	Recaudado (9)		
8110	4395	001	001	001	Resultado por Posición Monetaria	0.00	0.00	0.00	0.00	0.00	0.00	0.00
8110	4396				Utilidades por Participación Patrimonial	0.00	0.00	0.00	0.00	0.00	0.00	0.00
8110	4396	001			Utilidades por Participación Patrimonial	0.00	0.00	0.00	0.00	0.00	0.00	0.00
8110	4396	001	001		Utilidades por Participación Patrimonial	0.00	0.00	0.00	0.00	0.00	0.00	0.00
8110	4396	001	001	001	Utilidades por Participación Patrimonial	0.00	0.00	0.00	0.00	0.00	0.00	0.00
8110	4397				Diferencias por Reestructuración de Deuda Pública a Favor	0.00	0.00	0.00	0.00	0.00	0.00	0.00
8110	4397	001			Diferencias por Reestructuración de Deuda Pública a Favor	0.00	0.00	0.00	0.00	0.00	0.00	0.00
8110	4397	001	001		Diferencias por Reestructuración de Deuda Pública a Favor	0.00	0.00	0.00	0.00	0.00	0.00	0.00
8110	4397	001	001	001	Diferencias por Reestructuración de Deuda Pública a Favor	0.00	0.00	0.00	0.00	0.00	0.00	0.00
8110	4399				Otros Ingresos y Beneficios Varios	735,442.13	23,767.57	759,209.70	0.00	759,209.70	100.00	0.00
8110	4399	001			Otros Ingresos y Beneficios Varios	735,442.13	23,767.57	759,209.70	0.00	759,209.70	100.00	0.00
8110	4399	001	001		Otros Ingresos y Beneficios Varios	735,442.13	23,767.57	759,209.70	0.00	759,209.70	100.00	0.00
8110	4399	001	001	001	Aportaciones por Gestoría de Diputados	0.00	0.00	0.00	0.00	0.00	0.00	0.00
8110	4399	001	001	002	Ingresos por Audiencia Pública	0.00	0.00	0.00	0.00	0.00	0.00	0.00
8110	4399	001	001	003	Actualización de Inversiones en UDI'S	0.00	0.00	0.00	0.00	0.00	0.00	0.00
8110	4399	001	001	004	Intereses por Inversiones en UDI'S	0.00	0.00	0.00	0.00	0.00	0.00	0.00
8110	4399	001	001	005	Otros Convenios	0.00	0.00	0.00	0.00	0.00	0.00	0.00
8110	4399	001	001	006	Ingresos Derivados de Ejercicios Anteriores no aplicados	735,442.13	0.00	735,442.13	0.00	735,442.13	100.00	0.00
8110	4399	001	001	007	Otros Ingresos por Donativos	0.00	0.00	0.00	0.00	0.00	0.00	0.00
8110	4399	001	001	008	Otros Ingresos Varios	0.00	23,767.57	23,767.57	0.00	23,767.57	100.00	0.00
	Subtotal (12)					735,442.13	23,767.57	759,209.70	0.00	759,209.70	100.00	0.00
					TOTAL INGRESOS:	392,030,072.65	-9,880,557.27	382,149,515.38	0.00	382,149,515.38	100.00	0.00

"Bajo protesta de decir verdad declaramos que los Estados Presupuestarios y sus notas son razonablemente correctos y son responsabilidad del emisor"

PRESIDENTE
DR. [illegible] SANCHEZ

TESORERO
L.A. JULIO CESAR SANCHEZ MARURI

Tenancingo
Estado de México

PRESIDENCIA
#ConHechosSí

Tenancingo
Estado de México
2022 - 2024

TESORERÍA MUNICIPAL
#ConHechosSí

Tenancingo
Estado de México
2022-2024

Cuenta Pública 2022
Estado Analítico del Ejercicio del Presupuesto de Egresos
Clasificación por Objeto del Gasto (Capítulo y Concepto)
(Cifras en Pesos)

MUNICIPIO DE TENANCINGO 0058

DEL 1 DE ENERO AL 31 DE DICIEMBRE DE 2022

CUENTA (3)	Concepto (4)	Egresos							Subejercicio (12)
		Aprobado (5)	Ampliaciones/ Reducciones (6)	Modificado (7)	Comprometido (8)	Devengado (9)	Ejercido (10)	Pagado (11)	
1000	SERVICIOS PERSONALES	198,467,123.43	-2,768,367.76	195,698,755.67	0.00	170,405.24	195,655,824.03	195,485,418.79	42,931.64
1100	REMUNERACIONES AL PERSONAL DE CARÁCTER PERMANENTE	97,800,822.12	-5,849,146.33	91,951,675.79	0.00	0.00	91,926,746.24	91,926,746.24	24,929.55
1110	Dietas	6,726,062.40	0.00	6,726,062.40	0.00	0.00	6,726,062.40	6,726,062.40	0.00
1111	Dietas	6,726,062.40	0.00	6,726,062.40	0.00	0.00	6,726,062.40	6,726,062.40	0.00
1120	Haberes	0.00	0.00	0.00	0.00	0.00	0.00	0.00	0.00
1121	Haberes	0.00	0.00	0.00	0.00	0.00	0.00	0.00	0.00
1130	Sueldos base al personal permanente	91,074,759.72	-5,849,146.33	85,225,613.39	0.00	0.00	85,200,683.84	85,200,683.84	24,929.55
1131	Sueldo base	91,074,759.72	-5,849,146.33	85,225,613.39	0.00	0.00	85,200,683.84	85,200,683.84	24,929.55
1132	Otro sueldo magisterio	0.00	0.00	0.00	0.00	0.00	0.00	0.00	0.00
1133	Hora clase	0.00	0.00	0.00	0.00	0.00	0.00	0.00	0.00
1134	Carrera magisterial	0.00	0.00	0.00	0.00	0.00	0.00	0.00	0.00
1135	Carrera docente	0.00	0.00	0.00	0.00	0.00	0.00	0.00	0.00
1140	Remuneraciones por adscripción laboral en el extranjero	0.00	0.00	0.00	0.00	0.00	0.00	0.00	0.00
1141	Remuneraciones por adscripción laboral en el extranjero	0.00	0.00	0.00	0.00	0.00	0.00	0.00	0.00
1200	REMUNERACIONES AL PERSONAL DE CARÁCTER TRANSITORIO	0.00	0.00	0.00	0.00	0.00	0.00	0.00	0.00
1210	Honorarios asimilables a salarios	0.00	0.00	0.00	0.00	0.00	0.00	0.00	0.00
1211	Honorarios asimilables al salario	0.00	0.00	0.00	0.00	0.00	0.00	0.00	0.00
1220	Sueldos base al personal eventual	0.00	0.00	0.00	0.00	0.00	0.00	0.00	0.00
1221	Sueldo por interinato	0.00	0.00	0.00	0.00	0.00	0.00	0.00	0.00
1222	Sueldos y salarios compactados al personal eventual	0.00	0.00	0.00	0.00	0.00	0.00	0.00	0.00
1223	Becas para médicos residentes	0.00	0.00	0.00	0.00	0.00	0.00	0.00	0.00
1230	Retribuciones por servicios de carácter social	0.00	0.00	0.00	0.00	0.00	0.00	0.00	0.00
1231	Compensación por servicio social	0.00	0.00	0.00	0.00	0.00	0.00	0.00	0.00
1240	Conciliación y Arbitraje	0.00	0.00	0.00	0.00	0.00	0.00	0.00	0.00
1241	Compensación a representante	0.00	0.00	0.00	0.00	0.00	0.00	0.00	0.00
1300	REMUNERACIONES ADICIONALES Y ESPECIALES	70,041,555.03	3,047,223.55	73,088,778.58	0.00	0.00	73,081,771.81	73,081,771.81	7,006.77
1310	Primas por años de servicio efectivos prestados	1,037,520.00	-7,480.00	1,030,040.00	0.00	0.00	1,029,820.00	1,029,820.00	220.00
1311	Prima por años de servicio	1,037,520.00	-7,480.00	1,030,040.00	0.00	0.00	1,029,820.00	1,029,820.00	220.00
1312	Prima de antigüedad	0.00	0.00	0.00	0.00	0.00	0.00	0.00	0.00
1313	Prima adicional por permanencia en el servicio	0.00	0.00	0.00	0.00	0.00	0.00	0.00	0.00
1320	Primas de vacaciones, dominical y gratificación de fin de año	24,407,975.03	314,040.49	24,722,015.52	0.00	0.00	24,721,264.34	24,721,264.34	751.18
1321	Prima vacacional	12,293,883.63	-2,573,859.51	9,720,024.12	0.00	0.00	9,719,661.30	9,719,661.30	362.82
1322	Aguinaldo	12,114,091.40	2,887,900.00	15,001,991.40	0.00	0.00	15,001,603.04	15,001,603.04	388.36
1323	Aguinaldo de eventuales	0.00	0.00	0.00	0.00	0.00	0.00	0.00	0.00
1324	Vacaciones no disfrutadas por finiquito	0.00	0.00	0.00	0.00	0.00	0.00	0.00	0.00
1325	Prima dominical	0.00	0.00	0.00	0.00	0.00	0.00	0.00	0.00
1330	Horas extraordinarias	748,800.00	-130,749.95	618,050.05	0.00	0.00	618,050.05	618,050.05	0.00
1331	Remuneraciones por horas extraordinarias	748,800.00	-130,749.95	618,050.05	0.00	0.00	618,050.05	618,050.05	0.00
1340	Compensaciones	43,847,260.00	2,871,413.01	46,718,673.01	0.00	0.00	46,712,637.42	46,712,637.42	6,035.59
1341	Compensación	0.00	0.00	0.00	0.00	0.00	0.00	0.00	0.00
1342	Compensación por servicios especiales	0.00	0.00	0.00	0.00	0.00	0.00	0.00	0.00
1343	Compensación por riesgo profesional	0.00	0.00	0.00	0.00	0.00	0.00	0.00	0.00
1344	Compensación por retabulación	25,909,573.44	1,262,865.11	27,172,438.55	0.00	0.00	27,171,389.86	27,171,389.86	1,048.69
1345	Gratificación	17,615,686.56	1,622,707.90	19,238,394.46	0.00	0.00	19,238,357.56	19,238,357.56	36.90
1346	Gratificación por convenio	322,000.00	-14,160.00	307,840.00	0.00	0.00	302,890.00	302,890.00	4,950.00
1347	Gratificación por productividad	0.00	0.00	0.00	0.00	0.00	0.00	0.00	0.00
1348	Labores docentes	0.00	0.00	0.00	0.00	0.00	0.00	0.00	0.00
1349	Estudios superiores	0.00	0.00	0.00	0.00	0.00	0.00	0.00	0.00
1350	Sobrehaberes	0.00	0.00	0.00	0.00	0.00	0.00	0.00	0.00
1351	Sobrehaberes	0.00	0.00	0.00	0.00	0.00	0.00	0.00	0.00
1360	Asignaciones de técnico, de mando, por comisión, de vuelo y de técnico especial	0.00	0.00	0.00	0.00	0.00	0.00	0.00	0.00
1361	Asignaciones de técnico, de mando, por comisión, de vuelo y de técnico especial	0.00	0.00	0.00	0.00	0.00	0.00	0.00	0.00
1370	Honorarios especiales	0.00	0.00	0.00	0.00	0.00	0.00	0.00	0.00
1371	Honorarios especiales	0.00	0.00	0.00	0.00	0.00	0.00	0.00	0.00
1380	Participaciones por vigilancia en el cumplimiento de las leyes y custodia de valores	0.00	0.00	0.00	0.00	0.00	0.00	0.00	0.00
1381	Participaciones por vigilancia en el cumplimiento de las leyes y custodia de valores	0.00	0.00	0.00	0.00	0.00	0.00	0.00	0.00

Tenancingo
Estado de México
2022 - 2024

Cuenta Pública 2022
Estado Analítico del Ejercicio del Presupuesto de Egresos
Clasificación por Objeto del Gasto (Capítulo y Concepto)
(Cifras en Pesos)

MUNICIPIO DE TENANCINGO 0058

DEL 1 DE ENERO AL 31 DE DICIEMBRE DE 2022

CUENTA (3)	Concepto (4)	Egresos							Subejercicio (12)
		Aprobado (5)	Ampliaciones/ Reducciones (6)	Modificado (7)	Comprometido (8)	Devengado (9)	Ejercido (10)	Pagado (11)	
1400	SEGURIDAD SOCIAL	24,810,849.24	-1,615,498.53	23,195,350.71	0.00	0.00	23,184,705.39	23,184,705.39	10,645.32
1410	Aportaciones de seguridad social	24,810,849.24	-1,615,498.53	23,195,350.71	0.00	0.00	23,184,705.39	23,184,705.39	10,645.32
1411	Aportaciones al ISSSTE	0.00	0.00	0.00	0.00	0.00	0.00	0.00	0.00
1412	Aportaciones de servicio de salud	10,236,324.00	-574,229.99	9,662,094.01	0.00	0.00	9,662,052.97	9,662,052.97	41.04
1413	Aportaciones al fondo del sistema solidario de reparto	7,595,349.96	-424,906.92	7,170,443.04	0.00	0.00	7,169,672.75	7,169,672.75	770.29
1414	Aportaciones del Sistema de Capitalización Individual	1,861,009.68	-311,569.87	1,549,439.81	0.00	0.00	1,546,846.18	1,546,846.18	2,593.63
1415	Aportaciones para financiar los gastos generales de administración del ISSEMYM	895,682.52	-48,781.73	846,900.79	0.00	0.00	841,067.28	841,067.28	5,833.51
1416	Aportaciones para riesgo de trabajo	4,222,483.08	-256,010.02	3,966,473.06	0.00	0.00	3,965,066.21	3,965,066.21	1,406.85
1417	Aportaciones al Seguro de Cesantía en Edad Avanzada y Vejez	0.00	0.00	0.00	0.00	0.00	0.00	0.00	0.00
1420	Aportaciones a fondos de vivienda	0.00	0.00	0.00	0.00	0.00	0.00	0.00	0.00
1421	FOVISSSTE	0.00	0.00	0.00	0.00	0.00	0.00	0.00	0.00
1430	Aportaciones al sistema para el retiro	0.00	0.00	0.00	0.00	0.00	0.00	0.00	0.00
1431	SAR (Sistema de Ahorro para el Retiro)	0.00	0.00	0.00	0.00	0.00	0.00	0.00	0.00
1440	Aportaciones para seguros	0.00	0.00	0.00	0.00	0.00	0.00	0.00	0.00
1441	Seguros y fianzas	0.00	0.00	0.00	0.00	0.00	0.00	0.00	0.00
1500	OTRAS PRESTACIONES SOCIALES Y ECONÓMICAS	3,585,600.00	2,258,808.71	5,844,408.71	0.00	170,405.24	5,844,058.71	5,673,653.47	350.00
1510	Cuotas para el fondo de ahorro y fondo de trabajo	0.00	0.00	0.00	0.00	0.00	0.00	0.00	0.00
1511	Cuotas para fondo de retiro	0.00	0.00	0.00	0.00	0.00	0.00	0.00	0.00
1512	Seguro de separación individualizado	0.00	0.00	0.00	0.00	0.00	0.00	0.00	0.00
1520	Indemnizaciones	3,000,000.00	1,732,445.47	4,732,445.47	0.00	0.00	4,732,445.47	4,732,445.47	0.00
1521	Indemnización por accidentes de trabajo	0.00	0.00	0.00	0.00	0.00	0.00	0.00	0.00
1522	Liquidaciones por indemnizaciones, por sueldos y salarios caídos	3,000,000.00	1,732,445.47	4,732,445.47	0.00	0.00	4,732,445.47	4,732,445.47	0.00
1530	Prestaciones y haberes de retiro	0.00	18,500.00	18,500.00	0.00	0.00	18,500.00	18,500.00	0.00
1531	Prima por jubilación	0.00	18,500.00	18,500.00	0.00	0.00	18,500.00	18,500.00	0.00
1540	Prestaciones contractuales	0.00	440,613.24	440,613.24	0.00	170,405.24	440,613.24	270,208.00	0.00
1541	Becas para hijos de trabajadores sindicalizados	0.00	0.00	0.00	0.00	0.00	0.00	0.00	0.00
1542	Días cívicos y económicos	0.00	0.00	0.00	0.00	0.00	0.00	0.00	0.00
1543	Gastos relacionados al magisterio	0.00	0.00	0.00	0.00	0.00	0.00	0.00	0.00
1544	Día del maestro y del servidor público	0.00	0.00	0.00	0.00	0.00	0.00	0.00	0.00
1545	Estudios de postgrado	0.00	0.00	0.00	0.00	0.00	0.00	0.00	0.00
1546	Otros gastos derivados de convenio	0.00	440,613.24	440,613.24	0.00	170,405.24	440,613.24	270,208.00	0.00
1547	Asignaciones extraordinarias para servidores públicos sindicalizados	0.00	0.00	0.00	0.00	0.00	0.00	0.00	0.00
1550	Apoyos a la capacitación de los servidores públicos	0.00	0.00	0.00	0.00	0.00	0.00	0.00	0.00
1551	Becas institucionales	0.00	0.00	0.00	0.00	0.00	0.00	0.00	0.00
1552	Profesionalización de los servidores públicos	0.00	0.00	0.00	0.00	0.00	0.00	0.00	0.00
1590	Otras prestaciones sociales y económicas	585,600.00	67,250.00	652,850.00	0.00	0.00	652,500.00	652,500.00	350.00
1591	Elaboración de tesis	0.00	0.00	0.00	0.00	0.00	0.00	0.00	0.00
1592	Seguro de vida	0.00	0.00	0.00	0.00	0.00	0.00	0.00	0.00
1593	Viáticos	0.00	0.00	0.00	0.00	0.00	0.00	0.00	0.00
1594	Diferencial por escuelas	0.00	0.00	0.00	0.00	0.00	0.00	0.00	0.00
1595	Despensa	585,600.00	67,250.00	652,850.00	0.00	0.00	652,500.00	652,500.00	350.00
1600	PREVISIONES	0.00	0.00	0.00	0.00	0.00	0.00	0.00	0.00
1610	Previsiones de carácter laboral, económica y de seguridad social	0.00	0.00	0.00	0.00	0.00	0.00	0.00	0.00
1611	Previsiones de carácter laboral, económica y de seguridad social	0.00	0.00	0.00	0.00	0.00	0.00	0.00	0.00
1700	PAGO DE ESTÍMULOS A SERVIDORES PÚBLICOS	2,228,297.04	-609,755.16	1,618,541.88	0.00	0.00	1,618,541.88	1,618,541.88	0.00
1710	Estímulos	2,228,297.04	-609,755.16	1,618,541.88	0.00	0.00	1,618,541.88	1,618,541.88	0.00
1711	Reconocimiento a servidores públicos	0.00	0.00	0.00	0.00	0.00	0.00	0.00	0.00
1712	Estímulos por puntualidad y asistencia	2,228,297.04	-609,755.16	1,618,541.88	0.00	0.00	1,618,541.88	1,618,541.88	0.00
1720	Recompensas	0.00	0.00	0.00	0.00	0.00	0.00	0.00	0.00
1721	Recompensas	0.00	0.00	0.00	0.00	0.00	0.00	0.00	0.00
SUBTOTAL		198,467,123.43	-2,768,367.76	195,698,755.67	0.00	170,405.24	195,655,824.03	195,485,418.79	42,931.64
2000	MATERIALES Y SUMINISTROS	12,970,357.21	-913,018.81	12,057,338.40	0.00	855,304.14	12,004,349.84	11,149,045.70	52,988.56
2100	OFICIALES	1,348,200.00	-42,030.27	1,306,169.73	0.00	0.00	1,306,169.73	1,306,169.73	0.00
2110	Materiales, útiles y equipos menores de oficina	749,600.00	-119,500.37	630,099.63	0.00	0.00	630,099.63	630,099.63	0.00
2111	Materiales y útiles de oficina	697,600.00	-82,274.29	615,325.71	0.00	0.00	615,325.71	615,325.71	0.00
2112	Enseres de oficina	52,000.00	-37,226.08	14,773.92	0.00	0.00	14,773.92	14,773.92	0.00

Tenancingo
Estado de México
2022 • 2024

Cuenta Pública 2022
Estado Analítico del Ejercicio del Presupuesto de Egresos
Clasificación por Objeto del Gasto (Capítulo y Concepto)
(Cifras en Pesos)

MUNICIPIO DE TENANCINGO 0058

DEL 1 DE ENERO AL 31 DE DICIEMBRE DE 2022

CUENTA (3)	Concepto (4)	Egresos							Subejercicio (12)
		Aprobado (5)	Ampliaciones/ Reducciones (6)	Modificado (7)	Comprometido (8)	Devengado (9)	Ejercido (10)	Pagado (11)	
2120	Materiales y útiles de impresión y reproducción	39,600.00	-8,450.05	31,149.95	0.00	0.00	31,149.95	31,149.95	0.00
2121	Material y útiles de imprenta y reproducción	39,600.00	-8,450.05	31,149.95	0.00	0.00	31,149.95	31,149.95	0.00
2122	Material de foto, cine y grabación	0.00	0.00	0.00	0.00	0.00	0.00	0.00	0.00
2130	Material estadístico y geográfico	0.00	0.00	0.00	0.00	0.00	0.00	0.00	0.00
2131	Material estadístico y geográfico	0.00	0.00	0.00	0.00	0.00	0.00	0.00	0.00
2140	Materiales útiles y equipos menores de tecnologías de la información y comunicaciones	106,000.00	-7,147.62	98,852.38	0.00	0.00	98,852.38	98,852.38	0.00
2141	Materiales y útiles para el procesamiento en equipos y bienes informáticos	106,000.00	-7,147.62	98,852.38	0.00	0.00	98,852.38	98,852.38	0.00
2150	Material impreso e información digital	0.00	0.00	0.00	0.00	0.00	0.00	0.00	0.00
2151	Material de información	0.00	0.00	0.00	0.00	0.00	0.00	0.00	0.00
2160	Material de limpieza	453,000.00	57,383.80	510,383.80	0.00	0.00	510,383.80	510,383.80	0.00
2161	Material y enseres de limpieza	453,000.00	57,383.80	510,383.80	0.00	0.00	510,383.80	510,383.80	0.00
2170	Materiales y útiles de enseñanza	0.00	0.00	0.00	0.00	0.00	0.00	0.00	0.00
2171	Material didáctico	0.00	0.00	0.00	0.00	0.00	0.00	0.00	0.00
2180	Materiales para el registro e identificación de bienes y personas	0.00	35,683.97	35,683.97	0.00	0.00	35,683.97	35,683.97	0.00
2181	Material para identificación y registro	0.00	35,683.97	35,683.97	0.00	0.00	35,683.97	35,683.97	0.00
2200	ALIMENTOS Y UTENSILIOS	90,000.00	-15,037.60	74,962.40	0.00	2,900.00	74,962.40	72,062.40	0.00
2210	Productos alimenticios para personas	90,000.00	-19,607.99	70,392.01	0.00	2,900.00	70,392.01	67,492.01	0.00
2211	Productos alimenticios para personas	90,000.00	-19,607.99	70,392.01	0.00	2,900.00	70,392.01	67,492.01	0.00
2220	Productos alimenticios para animales	0.00	0.00	0.00	0.00	0.00	0.00	0.00	0.00
2221	Equipamiento y enseres para animales	0.00	0.00	0.00	0.00	0.00	0.00	0.00	0.00
2222	Productos alimenticios para animales	0.00	0.00	0.00	0.00	0.00	0.00	0.00	0.00
2230	Utensilios para el servicio de alimentación	0.00	4,570.39	4,570.39	0.00	0.00	4,570.39	4,570.39	0.00
2231	Utensilios para el servicio de alimentación	0.00	4,570.39	4,570.39	0.00	0.00	4,570.39	4,570.39	0.00
2300	MATERIAS PRIMAS Y MATERIALES DE PRODUCCIÓN Y COMERCIALIZACIÓN	0.00	0.00	0.00	0.00	0.00	0.00	0.00	0.00
2310	Productos alimenticios, agropecuarios y forestales adquiridos como materia prima	0.00	0.00	0.00	0.00	0.00	0.00	0.00	0.00
2311	Materias primas y materiales de producción	0.00	0.00	0.00	0.00	0.00	0.00	0.00	0.00
2320	Insumos textiles adquiridos como materia prima	0.00	0.00	0.00	0.00	0.00	0.00	0.00	0.00
2321	Materias primas textiles	0.00	0.00	0.00	0.00	0.00	0.00	0.00	0.00
2330	Productos de papel, cartón e impresos adquiridos como materia prima	0.00	0.00	0.00	0.00	0.00	0.00	0.00	0.00
2331	Productos de papel, cartón e impresos adquiridos como materia prima	0.00	0.00	0.00	0.00	0.00	0.00	0.00	0.00
2340	prima	0.00	0.00	0.00	0.00	0.00	0.00	0.00	0.00
2341	Combustibles, lubricantes, aditivos, carbón y sus derivados adquiridos como materia prima	0.00	0.00	0.00	0.00	0.00	0.00	0.00	0.00
2350	Productos químicos, farmacéuticos y de laboratorio adquiridos como materia prima	0.00	0.00	0.00	0.00	0.00	0.00	0.00	0.00
2351	Productos químicos, farmacéuticos y de laboratorio adquiridos como materia prima	0.00	0.00	0.00	0.00	0.00	0.00	0.00	0.00
2360	Productos metálicos y a base de minerales no metálicos adquiridos como materia prima	0.00	0.00	0.00	0.00	0.00	0.00	0.00	0.00
2361	Productos metálicos y a base de minerales no metálicos adquiridos como materia prima	0.00	0.00	0.00	0.00	0.00	0.00	0.00	0.00
2370	Productos de cuero, piel, plástico y hule adquiridos como materia prima	0.00	0.00	0.00	0.00	0.00	0.00	0.00	0.00
2371	Productos de cuero, piel, plástico y hule adquiridos como materia prima	0.00	0.00	0.00	0.00	0.00	0.00	0.00	0.00
2380	Mercancías adquiridas para su comercialización	0.00	0.00	0.00	0.00	0.00	0.00	0.00	0.00
2381	Mercancías para su comercialización en tiendas del sector público	0.00	0.00	0.00	0.00	0.00	0.00	0.00	0.00
2390	Otros productos adquiridos como materia prima	0.00	0.00	0.00	0.00	0.00	0.00	0.00	0.00
2391	Otros productos adquiridos como materia prima	0.00	0.00	0.00	0.00	0.00	0.00	0.00	0.00
2400	MATERIALES Y ARTÍCULOS DE CONSTRUCCIÓN Y DE REPARACIÓN	722,400.00	-171,139.78	551,260.22	0.00	0.00	551,260.22	551,260.22	0.00
2410	Productos minerales no metálicos	0.00	0.00	0.00	0.00	0.00	0.00	0.00	0.00
2411	Productos minerales no metálicos	0.00	0.00	0.00	0.00	0.00	0.00	0.00	0.00
2420	Cemento y productos de concreto	0.00	0.00	0.00	0.00	0.00	0.00	0.00	0.00
2421	Cemento y productos de concreto	0.00	0.00	0.00	0.00	0.00	0.00	0.00	0.00
2430	Cal, yeso y productos de yeso	68,400.00	-36,719.71	31,680.29	0.00	0.00	31,680.29	31,680.29	0.00
2431	Cal, yeso y productos de yeso	68,400.00	-36,719.71	31,680.29	0.00	0.00	31,680.29	31,680.29	0.00
2440	Madera y productos de madera	0.00	0.00	0.00	0.00	0.00	0.00	0.00	0.00
2441	Madera y productos de madera	0.00	0.00	0.00	0.00	0.00	0.00	0.00	0.00
2450	Vidrio y productos de vidrio	0.00	0.00	0.00	0.00	0.00	0.00	0.00	0.00
2451	Vidrio y productos de vidrio	0.00	0.00	0.00	0.00	0.00	0.00	0.00	0.00
2460	Material eléctrico y electrónico	240,000.00	103,173.51	343,173.51	0.00	0.00	343,173.51	343,173.51	0.00
2461	Material eléctrico y electrónico	240,000.00	103,173.51	343,173.51	0.00	0.00	343,173.51	343,173.51	0.00
2470	Artículos metálicos para la construcción	0.00	3,742.93	3,742.93	0.00	0.00	3,742.93	3,742.93	0.00

Tenancingo
Estado de México
2022-2024

Cuenta Pública 2022
Estado Analítico del Ejercicio del Presupuesto de Egresos
Clasificación por Objeto del Gasto (Capítulo y Concepto)
(Cifras en Pesos)

MUNICIPIO DE TENANCINGO 0058

DEL 1 DE ENERO AL 31 DE DICIEMBRE DE 2022

CUENTA (3)	Concepto (4)	Egresos							Subejercicio (12)
		Aprobado (5)	Ampliaciones/ Reducciones (6)	Modificado (7)	Comprometido (8)	Devengado (9)	Ejercido (10)	Pagado (11)	
2471	Artículos metálicos para la construcción	0.00	3,742.93	3,742.93	0.00	0.00	3,742.93	3,742.93	0.00
2480	**Materiales complementarios**	100,000.00	-100,000.00	0.00	0.00	0.00	0.00	0.00	0.00
2481	Materiales complementarios	0.00	0.00	0.00	0.00	0.00	0.00	0.00	0.00
2482	Material de señalización	0.00	0.00	0.00	0.00	0.00	0.00	0.00	0.00
2483	Árboles y plantas de ornato	100,000.00	-100,000.00	0.00	0.00	0.00	0.00	0.00	0.00
2490	**Otros materiales y artículos de construcción y reparación**	314,000.00	-141,336.51	172,663.49	0.00	0.00	172,663.49	172,663.49	0.00
2491	Materiales de construcción	184,000.00	-25,608.69	158,391.31	0.00	0.00	158,391.31	158,391.31	0.00
2492	Estructuras y manufacturas para todo tipo de construcción	130,000.00	-115,727.82	14,272.18	0.00	0.00	14,272.18	14,272.18	0.00
2500	**PRODUCTOS QUÍMICOS, FARMACÉUTICOS Y DE LABORATORIO**	613,200.00	-494,032.59	119,167.41	0.00	0.00	71,187.63	71,187.63	47,979.78
2510	**Productos químicos básicos**	0.00	0.00	0.00	0.00	0.00	0.00	0.00	0.00
2511	Sustancias químicas	0.00	0.00	0.00	0.00	0.00	0.00	0.00	0.00
2520	**Fertilizantes, pesticidas y otros agroquímicos**	140,000.00	-92,020.22	47,979.78	0.00	0.00	0.00	0.00	47,979.78
2521	Plaguicidas, abonos y fertilizantes	140,000.00	-92,020.22	47,979.78	0.00	0.00	0.00	0.00	47,979.78
2530	**Medicinas y productos farmacéuticos**	43,200.00	-22,090.18	21,109.82	0.00	0.00	21,109.82	21,109.82	0.00
2531	Medicinas y productos farmacéuticos	43,200.00	-22,090.18	21,109.82	0.00	0.00	21,109.82	21,109.82	0.00
2540	**Materiales, accesorios y suministros médicos**	420,000.00	-371,662.19	48,337.81	0.00	0.00	48,337.81	48,337.81	0.00
2541	Materiales, accesorios y suministros médicos	420,000.00	-371,662.19	48,337.81	0.00	0.00	48,337.81	48,337.81	0.00
2550	**Materiales, accesorios y suministros de laboratorio**	0.00	0.00	0.00	0.00	0.00	0.00	0.00	0.00
2551	Materiales, accesorios y suministros de laboratorio	0.00	0.00	0.00	0.00	0.00	0.00	0.00	0.00
2560	**Fibras sintéticas, hules, plásticos y derivados**	10,000.00	-8,260.00	1,740.00	0.00	0.00	1,740.00	1,740.00	0.00
2561	Fibras sintéticas, hules, plásticos y derivados	10,000.00	-8,260.00	1,740.00	0.00	0.00	1,740.00	1,740.00	0.00
2590	**Otros productos químicos**	0.00	0.00	0.00	0.00	0.00	0.00	0.00	0.00
2591	Otros productos químicos	0.00	0.00	0.00	0.00	0.00	0.00	0.00	0.00
2600	**COMBUSTIBLES, LUBRICANTES Y ADITIVOS**	8,958,600.00	48,065.12	9,006,665.12	0.00	720,098.60	9,001,656.34	8,281,557.74	5,008.78
2610	**Combustibles, lubricantes y aditivos**	8,958,600.00	48,065.12	9,006,665.12	0.00	720,098.60	9,001,656.34	8,281,557.74	5,008.78
2611	Combustibles, lubricantes y aditivos	8,958,600.00	48,065.12	9,006,665.12	0.00	720,098.60	9,001,656.34	8,281,557.74	5,008.78
2620	**Carbón y sus derivados**	0.00	0.00	0.00	0.00	0.00	0.00	0.00	0.00
2621	Carbón y sus derivados	0.00	0.00	0.00	0.00	0.00	0.00	0.00	0.00
2700	**VESTUARIO, BLANCOS, PRENDAS DE PROTECCIÓN Y ARTÍCULOS DEPORTIVOS**	859,957.21	-289,209.37	570,747.84	0.00	0.00	570,747.84	570,747.84	0.00
2710	**Vestuario y uniformes**	679,957.21	-182,254.01	497,703.20	0.00	0.00	497,703.20	497,703.20	0.00
2711	Vestuario y uniformes	679,957.21	-182,254.01	497,703.20	0.00	0.00	497,703.20	497,703.20	0.00
2720	**Prendas de seguridad y protección personal**	180,000.00	-106,955.36	73,044.64	0.00	0.00	73,044.64	73,044.64	0.00
2721	Prendas de seguridad y protección personal	180,000.00	-106,955.36	73,044.64	0.00	0.00	73,044.64	73,044.64	0.00
2730	**Artículos deportivos**	0.00	0.00	0.00	0.00	0.00	0.00	0.00	0.00
2731	Artículos deportivos	0.00	0.00	0.00	0.00	0.00	0.00	0.00	0.00
2740	**Productos textiles**	0.00	0.00	0.00	0.00	0.00	0.00	0.00	0.00
2741	Productos textiles	0.00	0.00	0.00	0.00	0.00	0.00	0.00	0.00
2750	**Blancos y otros productos textiles, excepto prendas de vestir**	0.00	0.00	0.00	0.00	0.00	0.00	0.00	0.00
2751	Blancos y otros productos textiles	0.00	0.00	0.00	0.00	0.00	0.00	0.00	0.00
2800	**MATERIALES Y SUMINISTROS PARA SEGURIDAD**	0.00	0.00	0.00	0.00	0.00	0.00	0.00	0.00
2810	**Sustancias y materiales explosivos**	0.00	0.00	0.00	0.00	0.00	0.00	0.00	0.00
2811	Sustancias y materiales explosivos	0.00	0.00	0.00	0.00	0.00	0.00	0.00	0.00
2820	**Materiales de seguridad pública**	0.00	0.00	0.00	0.00	0.00	0.00	0.00	0.00
2821	Material de seguridad pública	0.00	0.00	0.00	0.00	0.00	0.00	0.00	0.00
2830	**Prendas de protección para la seguridad pública y nacional**	0.00	0.00	0.00	0.00	0.00	0.00	0.00	0.00
2831	Prendas de protección	0.00	0.00	0.00	0.00	0.00	0.00	0.00	0.00
2900	**HERRAMIENTAS, REFACCIONES Y ACCESORIOS MENORES**	378,000.00	50,365.68	428,365.68	0.00	132,305.54	428,365.68	296,060.14	0.00
2910	**Herramientas menores**	134,000.00	-15,168.27	118,831.73	0.00	0.00	118,831.73	118,831.73	0.00
2911	Refacciones, accesorios y herramientas	134,000.00	-15,168.27	118,831.73	0.00	0.00	118,831.73	118,831.73	0.00
2920	**Refacciones y accesorios menores de edificios**	4,000.00	-2,603.82	1,396.18	0.00	0.00	1,396.18	1,396.18	0.00
2921	Refacciones y accesorios menores de edificios	4,000.00	-2,603.82	1,396.18	0.00	0.00	1,396.18	1,396.18	0.00
2930	**y recreativo**	0.00	0.00	0.00	0.00	0.00	0.00	0.00	0.00
2931	recreativo	0.00	0.00	0.00	0.00	0.00	0.00	0.00	0.00
2940	**Refacciones y accesorios menores de equipo de cómputo y tecnologías de la información**	0.00	5,072.00	5,072.00	0.00	0.00	5,072.00	5,072.00	0.00
2941	Refacciones y accesorios para equipo de cómputo	0.00	5,072.00	5,072.00	0.00	0.00	5,072.00	5,072.00	0.00
2950	**Refacciones y accesorios menores de equipo e instrumental médico y de laboratorio**	0.00	0.00	0.00	0.00	0.00	0.00	0.00	0.00

Tenancingo
Estado de México
2022 - 2024

Cuenta Pública 2022
Estado Analítico del Ejercicio del Presupuesto de Egresos
Clasificación por Objeto del Gasto (Capítulo y Concepto)
(Cifras en Pesos)

MUNICIPIO DE TENANCINGO 0058 — DEL 1 DE ENERO AL 31 DE DICIEMBRE DE 2022

CUENTA (3)	Concepto (4)	Egresos							Subejercicio (12)
		Aprobado (5)	Ampliaciones/ Reducciones (6)	Modificado (7)	Comprometido (8)	Devengado (9)	Ejercido (10)	Pagado (11)	
2951	Refacciones y accesorios menores de equipo e instrumental médico y de laboratorio	0.00	0.00	0.00	0.00	0.00	0.00	0.00	0.00
2960	**Refacciones y accesorios menores para equipo de transporte**	**135,000.00**	**168,065.77**	**303,065.77**	**0.00**	**132,305.54**	**303,065.77**	**170,760.23**	**0.00**
2961	Refacciones y accesorios menores para equipo de transporte	135,000.00	168,065.77	303,065.77	0.00	132,305.54	303,065.77	170,760.23	0.00
2970	**Refacciones y accesorios menores de equipo de defensa y seguridad**	**105,000.00**	**-105,000.00**	**0.00**	**0.00**	**0.00**	**0.00**	**0.00**	**0.00**
2971	Artículos para la extinción de incendios	105,000.00	-105,000.00	0.00	0.00	0.00	0.00	0.00	0.00
2972	Refacciones y accesorios menores para equipos de defensa	0.00	0.00	0.00	0.00	0.00	0.00	0.00	0.00
2980	**Refacciones y accesorios menores de maquinaria y otros equipos**	**0.00**	**0.00**	**0.00**	**0.00**	**0.00**	**0.00**	**0.00**	**0.00**
2981	Refacciones y accesorios menores de maquinaria y otros equipos	0.00	0.00	0.00	0.00	0.00	0.00	0.00	0.00
2990	**Refacciones y accesorios menores otros bienes muebles**	**0.00**	**0.00**	**0.00**	**0.00**	**0.00**	**0.00**	**0.00**	**0.00**
2991	Medidores de agua	0.00	0.00	0.00	0.00	0.00	0.00	0.00	0.00
2992	Otros enseres	0.00	0.00	0.00	0.00	0.00	0.00	0.00	0.00
SUBTOTAL		12,970,357.21	-913,018.81	12,057,338.40	0.00	855,304.14	12,004,349.84	11,149,045.70	52,988.56
3000	**SERVICIOS GENERALES**	**50,181,268.19**	**5,979,719.79**	**56,160,987.98**	**0.00**	**4,855,324.91**	**56,114,866.13**	**51,259,541.22**	**46,121.85**
3100	**SERVICIOS BÁSICOS**	**24,638,068.19**	**867,286.69**	**25,505,354.88**	**0.00**	**3,543,782.62**	**25,503,819.78**	**21,960,037.16**	**1,535.10**
3110	**Energía eléctrica**	**20,738,068.19**	**445,123.97**	**21,183,192.16**	**0.00**	**3,543,782.62**	**21,183,192.16**	**17,639,409.54**	**0.00**
3111	Servicio de energía eléctrica	900,000.00	-276,726.90	623,273.10	0.00	0.00	623,273.10	623,273.10	0.00
3112	Servicio de energía eléctrica para alumbrado público	19,838,068.19	721,850.87	20,559,919.06	0.00	3,543,782.62	20,559,919.06	17,016,136.44	0.00
3120	**Gas**	**660,000.00**	**-43,572.14**	**616,427.86**	**0.00**	**0.00**	**616,427.86**	**616,427.86**	**0.00**
3121	Gas	660,000.00	-43,572.14	616,427.86	0.00	0.00	616,427.86	616,427.86	0.00
3130	**Agua**	**3,000,000.00**	**467,294.86**	**3,467,294.86**	**0.00**	**0.00**	**3,465,759.76**	**3,465,759.76**	**1,535.10**
3131	Servicio de agua	2,160,000.00	0.00	2,160,000.00	0.00	0.00	2,160,000.00	2,160,000.00	0.00
3132	Servicio de cloración de agua	840,000.00	467,294.86	1,307,294.86	0.00	0.00	1,305,759.76	1,305,759.76	1,535.10
3140	**Telefonía tradicional**	**240,000.00**	**-1,560.00**	**238,440.00**	**0.00**	**0.00**	**238,440.00**	**238,440.00**	**0.00**
3141	Servicio de telefonía convencional	240,000.00	-1,560.00	238,440.00	0.00	0.00	238,440.00	238,440.00	0.00
3150	**Telefonía celular**	**0.00**	**0.00**	**0.00**	**0.00**	**0.00**	**0.00**	**0.00**	**0.00**
3151	Servicio de telefonía celular	0.00	0.00	0.00	0.00	0.00	0.00	0.00	0.00
3160	**Servicios de telecomunicaciones y satélites**	**0.00**	**0.00**	**0.00**	**0.00**	**0.00**	**0.00**	**0.00**	**0.00**
3161	Servicios de radiolocalización y telecomunicación	0.00	0.00	0.00	0.00	0.00	0.00	0.00	0.00
3162	Servicios de conducción de señales analógicas y digitales	0.00	0.00	0.00	0.00	0.00	0.00	0.00	0.00
3170	**Servicios de acceso de internet, redes y procesamiento de información**	**0.00**	**0.00**	**0.00**	**0.00**	**0.00**	**0.00**	**0.00**	**0.00**
3171	Servicios de acceso a internet	0.00	0.00	0.00	0.00	0.00	0.00	0.00	0.00
3180	**Servicios postales y telegráficos**	**0.00**	**0.00**	**0.00**	**0.00**	**0.00**	**0.00**	**0.00**	**0.00**
3181	Servicio postal y telegráfico	0.00	0.00	0.00	0.00	0.00	0.00	0.00	0.00
3190	**Servicios integrales y otros servicios**	**0.00**	**0.00**	**0.00**	**0.00**	**0.00**	**0.00**	**0.00**	**0.00**
3191	Servicios de telecomunicación especializados	0.00	0.00	0.00	0.00	0.00	0.00	0.00	0.00
3192	Servicios de información, mediante telecomunicaciones especializadas	0.00	0.00	0.00	0.00	0.00	0.00	0.00	0.00
3200	**SERVICIOS DE ARRENDAMIENTO**	**9,068,000.00**	**276,382.03**	**9,344,382.03**	**0.00**	**31,872.78**	**9,344,382.03**	**9,312,509.25**	**0.00**
3210	**Arrendamiento de terrenos**	**6,264,000.00**	**264,706.69**	**6,528,706.69**	**0.00**	**0.00**	**6,528,706.69**	**6,528,706.69**	**0.00**
3211	Arrendamiento de terrenos	6,264,000.00	264,706.69	6,528,706.69	0.00	0.00	6,528,706.69	6,528,706.69	0.00
3220	**Arrendamiento de edificios**	**480,000.00**	**36,471.26**	**516,471.26**	**0.00**	**10,943.40**	**516,471.26**	**505,527.86**	**0.00**
3221	Arrendamiento de edificios y locales	480,000.00	36,471.26	516,471.26	0.00	10,943.40	516,471.26	505,527.86	0.00
3230	**Arrendamiento de mobiliario y equipo de administración, educacional y recreativo**	**2,244,000.00**	**-515,515.92**	**1,728,484.08**	**0.00**	**20,929.38**	**1,728,484.08**	**1,707,554.70**	**0.00**
3231	Arrendamiento de equipo y bienes informáticos	2,244,000.00	-515,515.92	1,728,484.08	0.00	20,929.38	1,728,484.08	1,707,554.70	0.00
3240	**Arrendamiento de equipo e instrumental médico y de laboratorio**	**0.00**	**0.00**	**0.00**	**0.00**	**0.00**	**0.00**	**0.00**	**0.00**
3241	Arrendamiento de equipo e instrumental médico y de laboratorio	0.00	0.00	0.00	0.00	0.00	0.00	0.00	0.00
3250	**Arrendamiento de equipo de transporte**	**80,000.00**	**-80,000.00**	**0.00**	**0.00**	**0.00**	**0.00**	**0.00**	**0.00**
3251	Arrendamiento de vehículos	80,000.00	-80,000.00	0.00	0.00	0.00	0.00	0.00	0.00
3260	**Arrendamiento de maquinaria, otros equipos y herramientas**	**0.00**	**570,720.00**	**570,720.00**	**0.00**	**0.00**	**570,720.00**	**570,720.00**	**0.00**
3261	Arrendamiento de maquinaria y equipo	0.00	570,720.00	570,720.00	0.00	0.00	570,720.00	570,720.00	0.00
3270	**Arrendamiento de activos intangibles**	**0.00**	**0.00**	**0.00**	**0.00**	**0.00**	**0.00**	**0.00**	**0.00**
3271	Arrendamiento de activos intangibles	0.00	0.00	0.00	0.00	0.00	0.00	0.00	0.00
3280	**Arrendamiento financiero**	**0.00**	**0.00**	**0.00**	**0.00**	**0.00**	**0.00**	**0.00**	**0.00**
3281	Arrendamiento financiero	0.00	0.00	0.00	0.00	0.00	0.00	0.00	0.00
3290	**Otros arrendamientos**	**0.00**	**0.00**	**0.00**	**0.00**	**0.00**	**0.00**	**0.00**	**0.00**
3291	Arrendamiento de equipo para el suministro de sustancias y productos químicos	0.00	0.00	0.00	0.00	0.00	0.00	0.00	0.00
3300	**SERVICIOS PROFESIONALES, CIENTÍFICOS, TÉCNICOS Y OTROS SERVICIOS**	**4,342,700.00**	**1,760,370.17**	**6,103,070.17**	**0.00**	**23,306.63**	**6,103,070.17**	**6,079,763.54**	**0.00**

Tenancingo
Estado de México
2022 • 2024

Cuenta Pública 2022
Estado Analítico del Ejercicio del Presupuesto de Egresos
Clasificación por Objeto del Gasto (Capítulo y Concepto)
(Cifras en Pesos)

MUNICIPIO DE TENANCINGO 0058

DEL 1 DE ENERO AL 31 DE DICIEMBRE DE 2022

CUENTA (3)	Concepto (4)	Egresos							Subejercicio (12)
		Aprobado (5)	Ampliaciones/ Reducciones (6)	Modificado (7)	Comprometido (8)	Devengado (9)	Ejercido (10)	Pagado (11)	
3310	Servicios legales, de contabilidad, auditoría y relacionados	60,000.00	1,122,989.00	1,182,989.00	0.00	0.00	1,182,989.00	1,182,989.00	0.00
3311	Asesorías asociadas a convenios o acuerdos	60,000.00	1,122,989.00	1,182,989.00	0.00	0.00	1,182,989.00	1,182,989.00	0.00
3320	Servicios de diseño, arquitectura, ingeniería y actividades relacionadas	0.00	0.00	0.00	0.00	0.00	0.00	0.00	0.00
3321	Servicios estadísticos y geográficos	0.00	0.00	0.00	0.00	0.00	0.00	0.00	0.00
3330	Información	325,000.00	-137,276.03	187,723.97	0.00	0.00	187,723.97	187,723.97	0.00
3331	Servicios informáticos	325,000.00	-137,276.03	187,723.97	0.00	0.00	187,723.97	187,723.97	0.00
3340	Servicios de capacitación	632,800.00	-175,260.00	457,540.00	0.00	0.00	457,540.00	457,540.00	0.00
3341	Capacitación	632,800.00	-175,260.00	457,540.00	0.00	0.00	457,540.00	457,540.00	0.00
3350	Servicios de investigación científica y desarrollo	0.00	0.00	0.00	0.00	0.00	0.00	0.00	0.00
3351	Servicios de investigación científica y desarrollo	0.00	0.00	0.00	0.00	0.00	0.00	0.00	0.00
3360	Servicios de apoyo administrativo, traducción, fotocopiado e impresión	760,000.00	208,107.40	968,107.40	0.00	62.64	968,107.40	968,044.76	0.00
3361	Servicios de apoyo administrativo y fotocopiado	0.00	334,080.00	334,080.00	0.00	0.00	334,080.00	334,080.00	0.00
3362	formatos administrativos y fiscales, formas valoradas, c	450,000.00	-56,947.60	393,052.40	0.00	62.64	393,052.40	392,989.76	0.00
3363	Servicios de impresión de documentos oficiales	310,000.00	-69,025.00	240,975.00	0.00	0.00	240,975.00	240,975.00	0.00
3370	Servicios de protección y seguridad	0.00	0.00	0.00	0.00	0.00	0.00	0.00	0.00
3371	Servicios de protección y seguridad	0.00	0.00	0.00	0.00	0.00	0.00	0.00	0.00
3380	Servicios de vigilancia	0.00	0.00	0.00	0.00	0.00	0.00	0.00	0.00
3381	Servicios de vigilancia	0.00	0.00	0.00	0.00	0.00	0.00	0.00	0.00
3390	Servicios profesionales, científicos y técnicos integrales	2,564,900.00	741,809.80	3,306,709.80	0.00	23,243.99	3,306,709.80	3,283,465.81	0.00
3391	Servicios profesionales	2,564,900.00	741,809.80	3,306,709.80	0.00	23,243.99	3,306,709.80	3,283,465.81	0.00
3400	SERVICIOS FINANCIEROS, BANCARIOS Y COMERCIALES	180,000.00	122,505.35	302,505.35	0.00	0.00	302,505.35	302,505.35	0.00
3410	Servicios financieros y bancarios	60,000.00	18,555.03	78,555.03	0.00	0.00	78,555.03	78,555.03	0.00
3411	Servicios bancarios y financieros	60,000.00	18,555.03	78,555.03	0.00	0.00	78,555.03	78,555.03	0.00
3420	Servicios de cobranza, investigación crediticia y similar	0.00	0.00	0.00	0.00	0.00	0.00	0.00	0.00
3421	Servicios de cobranza, investigación crediticia y similar	0.00	0.00	0.00	0.00	0.00	0.00	0.00	0.00
3430	Servicios de recaudación, traslado y custodia de valores	0.00	108,510.37	108,510.37	0.00	0.00	108,510.37	108,510.37	0.00
3431	Gastos inherentes a la recaudación	0.00	108,510.37	108,510.37	0.00	0.00	108,510.37	108,510.37	0.00
3440	Seguros de responsabilidad patrimonial y fianzas	0.00	0.00	0.00	0.00	0.00	0.00	0.00	0.00
3441	Seguros de responsabilidad patrimonial y fianzas	0.00	0.00	0.00	0.00	0.00	0.00	0.00	0.00
3450	Seguro de bienes patrimoniales	120,000.00	-4,560.05	115,439.95	0.00	0.00	115,439.95	115,439.95	0.00
3451	Seguros y fianzas	120,000.00	-4,560.05	115,439.95	0.00	0.00	115,439.95	115,439.95	0.00
3460	Almacenaje, envase y embalaje	0.00	0.00	0.00	0.00	0.00	0.00	0.00	0.00
3461	Almacenaje, embalaje y envase	0.00	0.00	0.00	0.00	0.00	0.00	0.00	0.00
3470	Fletes y maniobras	0.00	0.00	0.00	0.00	0.00	0.00	0.00	0.00
3471	Fletes y maniobras	0.00	0.00	0.00	0.00	0.00	0.00	0.00	0.00
3480	Comisiones por ventas	0.00	0.00	0.00	0.00	0.00	0.00	0.00	0.00
3481	Comisiones por ventas	0.00	0.00	0.00	0.00	0.00	0.00	0.00	0.00
3490	Servicios financieros, bancarios y comerciales integrales	0.00	0.00	0.00	0.00	0.00	0.00	0.00	0.00
3491	Servicios financieros, bancarios y comerciales integrales	0.00	0.00	0.00	0.00	0.00	0.00	0.00	0.00
3500	SERVICIOS DE INSTALACIÓN, REPARACIÓN, MANTENIMIENTO Y CONSERVACIÓN	3,000,000.00	2,258,681.77	5,258,681.77	0.00	461,186.99	5,235,260.25	4,774,073.26	23,421.52
3510	Conservación y mantenimiento menor de inmuebles	303,500.00	60,487.54	363,987.54	0.00	0.00	363,987.54	363,987.54	0.00
3511	Reparación y mantenimiento de inmuebles	303,500.00	60,487.54	363,987.54	0.00	0.00	363,987.54	363,987.54	0.00
3512	Adaptación de locales, almacenes, bodegas y edificios	0.00	0.00	0.00	0.00	0.00	0.00	0.00	0.00
3520	educacional y recreativo	0.00	0.00	0.00	0.00	0.00	0.00	0.00	0.00
3521	Reparación, mantenimiento e instalación de mobiliario y equipo de oficina	0.00	0.00	0.00	0.00	0.00	0.00	0.00	0.00
3530	Información	0.00	4,166.12	4,166.12	0.00	0.00	4,166.12	4,166.12	0.00
3531	información	0.00	4,166.12	4,166.12	0.00	0.00	4,166.12	4,166.12	0.00
3532	Reparación y mantenimiento para equipo y redes de tele y radio transmisión	0.00	0.00	0.00	0.00	0.00	0.00	0.00	0.00
3540	Instalación, reparación y mantenimiento de equipo e instrumental médico y de laboratorio	0.00	0.00	0.00	0.00	0.00	0.00	0.00	0.00
3541	Reparación, instalación y mantenimiento de equipo médico y de laboratorio	0.00	0.00	0.00	0.00	0.00	0.00	0.00	0.00
3550	Reparación y mantenimiento de equipo de transporte	2,386,500.00	540,911.56	2,927,411.56	0.00	454,686.99	2,903,990.04	2,449,303.05	23,421.52
3551	Reparación y mantenimiento de vehículos terrestres, aéreos y lacustres	2,386,500.00	540,911.56	2,927,411.56	0.00	454,686.99	2,903,990.04	2,449,303.05	23,421.52
3560	Reparación y mantenimiento de equipo de defensa y seguridad	0.00	0.00	0.00	0.00	0.00	0.00	0.00	0.00
3561	Reparación y mantenimiento de equipos de seguridad y defensa	0.00	0.00	0.00	0.00	0.00	0.00	0.00	0.00
3570	Instalación, reparación y mantenimiento de maquinaria, otros equipos y herramienta	310,000.00	469,916.55	779,916.55	0.00	6,500.00	779,916.55	773,416.55	0.00
3571	Reparación, instalación y mantenimiento de maquinaria, equipo industrial y diverso	310,000.00	469,916.55	779,916.55	0.00	6,500.00	779,916.55	773,416.55	0.00

Tenancingo
Estado de México
2022 - 2024

Cuenta Pública 2022
Estado Analítico del Ejercicio del Presupuesto de Egresos
Clasificación por Objeto del Gasto (Capítulo y Concepto)
(Cifras en Pesos)

MUNICIPIO DE TENANCINGO 0058

DEL 1 DE ENERO AL 31 DE DICIEMBRE DE 2022

CUENTA (3)	Concepto (4)	Egresos							Subejercicio (12)
		Aprobado (5)	Ampliaciones/ Reducciones (6)	Modificado (7)	Comprometido (8)	Devengado (9)	Ejercido (10)	Pagado (11)	
3580	**Servicios de limpieza y manejo de desechos**	0.00	0.00	0.00	0.00	0.00	0.00	0.00	0.00
3581	Servicios de lavandería, limpieza e higiene	0.00	0.00	0.00	0.00	0.00	0.00	0.00	0.00
3590	**Servicios de jardinería y fumigación**	0.00	1,183,200.00	1,183,200.00	0.00	0.00	1,183,200.00	1,183,200.00	0.00
3591	Servicios de fumigación	0.00	1,183,200.00	1,183,200.00	0.00	0.00	1,183,200.00	1,183,200.00	0.00
3600	**SERVICIOS DE COMUNICACIÓN SOCIAL Y PUBLICIDAD**	1,501,500.00	711,298.17	2,212,798.17	0.00	490,182.77	2,191,632.94	1,701,450.17	21,165.23
3610	**gubernamentales**	1,201,500.00	990,132.94	2,191,632.94	0.00	490,182.77	2,191,632.94	1,701,450.17	0.00
3611	Gastos de publicidad y propaganda	1,200,000.00	485,327.74	1,685,327.74	0.00	142,182.77	1,685,327.74	1,543,144.97	0.00
3612	Publicaciones oficiales y de información en general para difusión	1,500.00	504,805.20	506,305.20	0.00	348,000.00	506,305.20	158,305.20	0.00
3620	**venta de bienes o servicios**	0.00	0.00	0.00	0.00	0.00	0.00	0.00	0.00
3621	Gastos de publicidad en materia comercial	0.00	0.00	0.00	0.00	0.00	0.00	0.00	0.00
3630	**Servicios de creatividad, preproducción y producción de publicidad, excepto Internet**	0.00	0.00	0.00	0.00	0.00	0.00	0.00	0.00
3631	Servicios de creatividad, preproducción y producción de publicidad, excepto Internet	0.00	0.00	0.00	0.00	0.00	0.00	0.00	0.00
3640	**Servicios de revelado de fotografías**	0.00	0.00	0.00	0.00	0.00	0.00	0.00	0.00
3641	Servicios de fotografía	0.00	0.00	0.00	0.00	0.00	0.00	0.00	0.00
3650	**Servicios de la industria fílmica, del sonido y del video**	0.00	0.00	0.00	0.00	0.00	0.00	0.00	0.00
3651	Servicios de cine y grabación	0.00	0.00	0.00	0.00	0.00	0.00	0.00	0.00
3660	**Servicios de creación y difusión de contenido exclusivamente a través de Internet**	300,000.00	-278,834.77	21,165.23	0.00	0.00	0.00	0.00	21,165.23
3661	Servicios de creación y difusión de contenido a través de Internet	300,000.00	-278,834.77	21,165.23	0.00	0.00	0.00	0.00	21,165.23
3690	**Otros servicios de información**	0.00	0.00	0.00	0.00	0.00	0.00	0.00	0.00
3691	Otros servicios de información	0.00	0.00	0.00	0.00	0.00	0.00	0.00	0.00
3700	**SERVICIOS DE TRASLADO Y VIÁTICOS**	0.00	0.00	0.00	0.00	0.00	0.00	0.00	0.00
3710	**Pasajes aéreos**	0.00	0.00	0.00	0.00	0.00	0.00	0.00	0.00
3711	Transportación aérea	0.00	0.00	0.00	0.00	0.00	0.00	0.00	0.00
3720	**Pasajes terrestres**	0.00	0.00	0.00	0.00	0.00	0.00	0.00	0.00
3721	Gastos de traslado por vía terrestre	0.00	0.00	0.00	0.00	0.00	0.00	0.00	0.00
3730	**Pasajes marítimos, lacustres y fluviales**	0.00	0.00	0.00	0.00	0.00	0.00	0.00	0.00
3731	Pasajes marítimos, lacustres y fluviales	0.00	0.00	0.00	0.00	0.00	0.00	0.00	0.00
3740	**Autotransporte**	0.00	0.00	0.00	0.00	0.00	0.00	0.00	0.00
3741	Autotransporte	0.00	0.00	0.00	0.00	0.00	0.00	0.00	0.00
3750	**Viáticos en el país**	0.00	0.00	0.00	0.00	0.00	0.00	0.00	0.00
3751	Gastos de alimentación en territorio nacional	0.00	0.00	0.00	0.00	0.00	0.00	0.00	0.00
3752	Gastos de hospedaje en territorio nacional	0.00	0.00	0.00	0.00	0.00	0.00	0.00	0.00
3753	Gastos por arrendamiento de vehículos en territorio nacional	0.00	0.00	0.00	0.00	0.00	0.00	0.00	0.00
3760	**Viáticos en el extranjero**	0.00	0.00	0.00	0.00	0.00	0.00	0.00	0.00
3761	Gastos de alimentación en el extranjero	0.00	0.00	0.00	0.00	0.00	0.00	0.00	0.00
3762	Gastos de hospedaje en el extranjero	0.00	0.00	0.00	0.00	0.00	0.00	0.00	0.00
3763	Gastos por arrendamiento de vehículos en el extranjero	0.00	0.00	0.00	0.00	0.00	0.00	0.00	0.00
3770	**Gastos de instalación y traslado de menaje**	0.00	0.00	0.00	0.00	0.00	0.00	0.00	0.00
3771	Gastos de instalación y traslado de menaje	0.00	0.00	0.00	0.00	0.00	0.00	0.00	0.00
3780	**Servicios integrales de traslado y viáticos**	0.00	0.00	0.00	0.00	0.00	0.00	0.00	0.00
3781	Servicios integrales de traslado y viáticos	0.00	0.00	0.00	0.00	0.00	0.00	0.00	0.00
3790	**Otros servicios de traslado y hospedaje**	0.00	0.00	0.00	0.00	0.00	0.00	0.00	0.00
3791	Otros servicios de traslado y hospedaje	0.00	0.00	0.00	0.00	0.00	0.00	0.00	0.00
3800	**SERVICIOS OFICIALES**	2,185,000.00	1,137,905.55	3,322,905.55	0.00	304,993.12	3,322,905.55	3,017,912.43	0.00
3810	**Gastos de ceremonial**	100,000.00	-89,058.99	10,941.01	0.00	0.00	10,941.01	10,941.01	0.00
3811	Gastos de ceremonial	100,000.00	-89,058.99	10,941.01	0.00	0.00	10,941.01	10,941.01	0.00
3820	**Gastos de orden social y cultural**	1,885,000.00	1,393,528.40	3,278,528.40	0.00	304,993.12	3,278,528.40	2,973,535.28	0.00
3821	Gastos de ceremonias oficiales y de orden social	600,000.00	776,005.30	1,376,005.30	0.00	226,247.84	1,376,005.30	1,149,757.46	0.00
3822	Espectáculos cívicos y culturales	1,285,000.00	617,523.10	1,902,523.10	0.00	78,745.28	1,902,523.10	1,823,777.82	0.00
3830	**Congresos y convenciones**	0.00	0.00	0.00	0.00	0.00	0.00	0.00	0.00
3831	Congresos y convenciones	0.00	0.00	0.00	0.00	0.00	0.00	0.00	0.00
3840	**Exposiciones**	200,000.00	-166,563.86	33,436.14	0.00	0.00	33,436.14	33,436.14	0.00
3841	Exposiciones y ferias	200,000.00	-166,563.86	33,436.14	0.00	0.00	33,436.14	33,436.14	0.00
3850	**Gastos de representación**	0.00	0.00	0.00	0.00	0.00	0.00	0.00	0.00
3851	Gastos de representación	0.00	0.00	0.00	0.00	0.00	0.00	0.00	0.00
3900	**OTROS SERVICIOS GENERALES**	5,266,000.00	-1,154,709.94	4,111,290.06	0.00	0.00	4,111,290.06	4,111,290.06	0.00

Tenancingo
Estado de México
2022 - 2024

Cuenta Pública 2022
Estado Analítico del Ejercicio del Presupuesto de Egresos
Clasificación por Objeto del Gasto (Capítulo y Concepto)
(Cifras en Pesos)

MUNICIPIO DE TENANCINGO 0058

DEL 1 DE ENERO AL 31 DE DICIEMBRE DE 2022

CUENTA (3)	Concepto (4)	Egresos							Subejercicio (12)
		Aprobado (5)	Ampliaciones/ Reducciones (6)	Modificado (7)	Comprometido (8)	Devengado (9)	Ejercido (10)	Pagado (11)	
3910	Servicios funerarios y de cementerios	0.00	0.00	0.00	0.00	0.00	0.00	0.00	0.00
3911	Servicios funerarios y de cementerios	0.00	0.00	0.00	0.00	0.00	0.00	0.00	0.00
3920	Impuestos y derechos	70,000.00	-64,306.00	5,694.00	0.00	0.00	5,694.00	5,694.00	0.00
3921	Impuestos y derechos de exportación	0.00	0.00	0.00	0.00	0.00	0.00	0.00	0.00
3922	Otros impuestos y derechos	70,000.00	-64,306.00	5,694.00	0.00	0.00	5,694.00	5,694.00	0.00
3930	Impuestos y derechos de importación	0.00	0.00	0.00	0.00	0.00	0.00	0.00	0.00
3931	Impuestos y derechos de importación	0.00	0.00	0.00	0.00	0.00	0.00	0.00	0.00
3940	Sentencias y resoluciones por autoridad competente	0.00	0.00	0.00	0.00	0.00	0.00	0.00	0.00
3941	Sentencias y resoluciones judiciales	0.00	0.00	0.00	0.00	0.00	0.00	0.00	0.00
3942	Gastos derivados del resguardo de personas vinculadas a procesos judiciales	0.00	0.00	0.00	0.00	0.00	0.00	0.00	0.00
3950	Penas, multas, accesorios y actualizaciones	0.00	0.00	0.00	0.00	0.00	0.00	0.00	0.00
3951	Penas, multas, accesorios y actualizaciones	0.00	0.00	0.00	0.00	0.00	0.00	0.00	0.00
3960	Otros gastos por responsabilidades	0.00	0.00	0.00	0.00	0.00	0.00	0.00	0.00
3961	Otros gastos por responsabilidades	0.00	0.00	0.00	0.00	0.00	0.00	0.00	0.00
3970	Utilidades	0.00	0.00	0.00	0.00	0.00	0.00	0.00	0.00
3971	Utilidades	0.00	0.00	0.00	0.00	0.00	0.00	0.00	0.00
3980	Impuesto sobre nómina y otros que se derivan de una relación laboral	4,960,000.00	-885,436.00	4,074,564.00	0.00	0.00	4,074,564.00	4,074,564.00	0.00
3981	Impuesto sobre nóminas	0.00	0.00	0.00	0.00	0.00	0.00	0.00	0.00
3982	Impuesto sobre erogaciones por remuneraciones al trabajo personal	4,960,000.00	-885,436.00	4,074,564.00	0.00	0.00	4,074,564.00	4,074,564.00	0.00
3983	Impuesto sobre la renta	0.00	0.00	0.00	0.00	0.00	0.00	0.00	0.00
3990	Otros servicios generales	236,000.00	-204,967.94	31,032.06	0.00	0.00	31,032.06	31,032.06	0.00
3991	Cuotas y suscripciones	0.00	0.00	0.00	0.00	0.00	0.00	0.00	0.00
3992	Gastos de servicios menores	36,000.00	-4,967.94	31,032.06	0.00	0.00	31,032.06	31,032.06	0.00
3993	Estudios y análisis clínicos	200,000.00	-200,000.00	0.00	0.00	0.00	0.00	0.00	0.00
3994	Inscripciones y arbitrajes	0.00	0.00	0.00	0.00	0.00	0.00	0.00	0.00
3995	Diferencia por variación en el tipo de cambio	0.00	0.00	0.00	0.00	0.00	0.00	0.00	0.00
3996	Subcontratación de servicios con terceros	0.00	0.00	0.00	0.00	0.00	0.00	0.00	0.00
3997	Proyectos para prestación de servicios	0.00	0.00	0.00	0.00	0.00	0.00	0.00	0.00
3998	Asociaciones público privadas	0.00	0.00	0.00	0.00	0.00	0.00	0.00	0.00
SUBTOTAL		50,181,268.19	5,979,719.79	56,160,987.98	0.00	4,855,324.91	56,114,866.13	51,259,541.22	46,121.85
4000	TRANSFERENCIAS, ASIGNACIONES, SUBSIDIOS Y OTRAS AYUDAS	29,730,699.73	11,390,493.87	41,121,193.60	0.00	61,240.00	40,918,567.38	40,857,327.38	202,626.22
4100	TRANSFERENCIAS INTERNAS Y ASIGNACIONES AL SECTOR PÚBLICO	0.00	0.00	0.00	0.00	0.00	0.00	0.00	0.00
4110	Asignaciones presupuestarias al Poder Ejecutivo	0.00	0.00	0.00	0.00	0.00	0.00	0.00	0.00
4111	Asignaciones presupuestarias al Poder Ejecutivo	0.00	0.00	0.00	0.00	0.00	0.00	0.00	0.00
4120	Asignaciones presupuestarias al Poder Legislativo	0.00	0.00	0.00	0.00	0.00	0.00	0.00	0.00
4121	Liberación de recursos al Poder Legislativo	0.00	0.00	0.00	0.00	0.00	0.00	0.00	0.00
4130	Asignaciones presupuestarias al Poder Judicial	0.00	0.00	0.00	0.00	0.00	0.00	0.00	0.00
4131	Liberación de recursos al Poder Judicial	0.00	0.00	0.00	0.00	0.00	0.00	0.00	0.00
4140	Asignaciones presupuestarias a órganos autónomos	0.00	0.00	0.00	0.00	0.00	0.00	0.00	0.00
4141	Liberación de recursos a entes autónomos	0.00	0.00	0.00	0.00	0.00	0.00	0.00	0.00
4150	financieras	0.00	0.00	0.00	0.00	0.00	0.00	0.00	0.00
4151	Transferencias internas otorgadas a entidades paraestatales no empresariales y no financieras	0.00	0.00	0.00	0.00	0.00	0.00	0.00	0.00
4160	financieras	0.00	0.00	0.00	0.00	0.00	0.00	0.00	0.00
4161	Transferenciaa internas otorgadas a entidades paraestatales empresariales y no financieras	0.00	0.00	0.00	0.00	0.00	0.00	0.00	0.00
4170	Transferencias internas otorgadas a fideicomisos públicos empresariales y no financieros	0.00	0.00	0.00	0.00	0.00	0.00	0.00	0.00
4171	Transferencias internas otorgadas a fideicomisos públicos empresariales y no financieros	0.00	0.00	0.00	0.00	0.00	0.00	0.00	0.00
4180	Transferencias internas otorgadas a instituciones paraestatales públicas financieras	0.00	0.00	0.00	0.00	0.00	0.00	0.00	0.00
4181	Transferencias internas otorgadas a instituciones paraestatales públicas financieras	0.00	0.00	0.00	0.00	0.00	0.00	0.00	0.00
4190	Transferencias internas otorgadas a fideicomisos públicos financieros	0.00	0.00	0.00	0.00	0.00	0.00	0.00	0.00
4191	Transferencias internas otorgadas a fideicomisos públicos financieros	0.00	0.00	0.00	0.00	0.00	0.00	0.00	0.00
4200	TRANSFERENCIAS AL RESTO DEL SECTOR PÚBLICO	0.00	0.00	0.00	0.00	0.00	0.00	0.00	0.00
4210	financieras	0.00	0.00	0.00	0.00	0.00	0.00	0.00	0.00
4211	financieras	0.00	0.00	0.00	0.00	0.00	0.00	0.00	0.00
4220	Transferencias otorgadas para entidades paraestatales empresariales y no financieras	0.00	0.00	0.00	0.00	0.00	0.00	0.00	0.00
4221	Transferencias otorgadas para entidades paraestatales empresariales y no financieras	0.00	0.00	0.00	0.00	0.00	0.00	0.00	0.00
4230	Transferencias otorgadas para instituciones paraestatales públicas financieras	0.00	0.00	0.00	0.00	0.00	0.00	0.00	0.00

Tenancingo
Estado de México
2022-2024

Cuenta Pública 2022
Estado Analítico del Ejercicio del Presupuesto de Egresos
Clasificación por Objeto del Gasto (Capítulo y Concepto)
(Cifras en Pesos)

MUNICIPIO DE TENANCINGO 0058

DEL 1 DE ENERO AL 31 DE DICIEMBRE DE 2022

CUENTA (3)	Concepto (4)	Egresos							Subejercicio (12)
		Aprobado (5)	Ampliaciones/ Reducciones (6)	Modificado (7)	Comprometido (8)	Devengado (9)	Ejercido (10)	Pagado (11)	
4231	Transferencias otorgadas para instituciones paraestatales públicas financieras	0.00	0.00	0.00	0.00	0.00	0.00	0.00	0.00
4240	**Transferencias otorgadas a entidades federativas y municipios**	**0.00**	**0.00**	**0.00**	**0.00**	**0.00**	**0.00**	**0.00**	**0.00**
4241	Municipios, comunidades y poblaciones	0.00	0.00	0.00	0.00	0.00	0.00	0.00	0.00
4242	Donativos a municipios	0.00	0.00	0.00	0.00	0.00	0.00	0.00	0.00
4250	**Transferencias a fideicomisos de entidades federativas y municipios**	**0.00**	**0.00**	**0.00**	**0.00**	**0.00**	**0.00**	**0.00**	**0.00**
4251	Transferencias a fideicomisos de entidades federativas y municipios	0.00	0.00	0.00	0.00	0.00	0.00	0.00	0.00
4300	**SUBSIDIOS Y SUBVENCIONES**	**27,278,787.86**	**10,524,539.23**	**37,803,327.09**	**0.00**	**0.00**	**37,600,700.87**	**37,600,700.87**	**202,626.22**
4310	**Subsidios a la producción**	**0.00**	**0.00**	**0.00**	**0.00**	**0.00**	**0.00**	**0.00**	**0.00**
4311	Subsidios a la producción	0.00	0.00	0.00	0.00	0.00	0.00	0.00	0.00
4320	**Subsidios a la distribución**	**0.00**	**0.00**	**0.00**	**0.00**	**0.00**	**0.00**	**0.00**	**0.00**
4321	Subsidios a la distribución	0.00	0.00	0.00	0.00	0.00	0.00	0.00	0.00
4330	**Subsidios a la inversión**	**0.00**	**0.00**	**0.00**	**0.00**	**0.00**	**0.00**	**0.00**	**0.00**
4331	Subsidios a la inversión	0.00	0.00	0.00	0.00	0.00	0.00	0.00	0.00
4340	**Subsidios a la prestación de servicios públicos**	**0.00**	**0.00**	**0.00**	**0.00**	**0.00**	**0.00**	**0.00**	**0.00**
4341	Subsidios a la prestación de servicios públicos	0.00	0.00	0.00	0.00	0.00	0.00	0.00	0.00
4350	**Subsidios para cubrir diferenciales de tasas de interés**	**0.00**	**0.00**	**0.00**	**0.00**	**0.00**	**0.00**	**0.00**	**0.00**
4351	Subsidios para cubrir diferenciales de tasas de interés	0.00	0.00	0.00	0.00	0.00	0.00	0.00	0.00
4360	**Subsidios a la vivienda**	**0.00**	**0.00**	**0.00**	**0.00**	**0.00**	**0.00**	**0.00**	**0.00**
4361	Subsidios a la vivienda	0.00	0.00	0.00	0.00	0.00	0.00	0.00	0.00
4370	**Subvenciones al consumo**	**0.00**	**0.00**	**0.00**	**0.00**	**0.00**	**0.00**	**0.00**	**0.00**
4371	Subvenciones al consumo	0.00	0.00	0.00	0.00	0.00	0.00	0.00	0.00
4380	**Subsidios a entidades federativas y municipios**	**21,760,000.00**	**9,754,761.99**	**31,514,761.99**	**0.00**	**0.00**	**31,514,761.99**	**31,514,761.99**	**0.00**
4381	Subsidios a entidades federativas y municipios	0.00	0.00	0.00	0.00	0.00	0.00	0.00	0.00
4382	Subsidios a fideicomisos privados y estatales	0.00	0.00	0.00	0.00	0.00	0.00	0.00	0.00
4383	Subsidios y apoyos	21,760,000.00	9,754,761.99	31,514,761.99	0.00	0.00	31,514,761.99	31,514,761.99	0.00
4390	**Otros subsidios**	**5,518,787.86**	**769,777.24**	**6,288,565.10**	**0.00**	**0.00**	**6,085,938.88**	**6,085,938.88**	**202,626.22**
4391	Subsidios por carga fiscal	5,400,000.00	654,138.88	6,054,138.88	0.00	0.00	6,054,138.88	6,054,138.88	0.00
4392	Devolución de ingresos indebidos	118,787.86	115,638.36	234,426.22	0.00	0.00	31,800.00	31,800.00	202,626.22
4393	Subsidios para capacitación y becas	0.00	0.00	0.00	0.00	0.00	0.00	0.00	0.00
4394	Otros subsidios	0.00	0.00	0.00	0.00	0.00	0.00	0.00	0.00
4400	**AYUDAS SOCIALES**	**2,451,911.87**	**865,954.64**	**3,317,866.51**	**0.00**	**61,240.00**	**3,317,866.51**	**3,256,626.51**	**0.00**
4410	**Ayudas sociales a personas**	**2,451,911.87**	**865,954.64**	**3,317,866.51**	**0.00**	**61,240.00**	**3,317,866.51**	**3,256,626.51**	**0.00**
4411	Cooperaciones y ayudas	2,451,911.87	865,954.64	3,317,866.51	0.00	61,240.00	3,317,866.51	3,256,626.51	0.00
4412	Despensas	0.00	0.00	0.00	0.00	0.00	0.00	0.00	0.00
4413	Gastos relacionados con actividades culturales, deportivas y de ayuda extraordinaria	0.00	0.00	0.00	0.00	0.00	0.00	0.00	0.00
4414	Gastos por servicios de traslado de personas	0.00	0.00	0.00	0.00	0.00	0.00	0.00	0.00
4415	Apoyo a la infraestructura agropecuaria y forestal	0.00	0.00	0.00	0.00	0.00	0.00	0.00	0.00
4416	Apoyo a voluntarios que participen en diversos programas federales	0.00	0.00	0.00	0.00	0.00	0.00	0.00	0.00
4420	**Becas y otras ayudas para programas de capacitación**	**0.00**	**0.00**	**0.00**	**0.00**	**0.00**	**0.00**	**0.00**	**0.00**
4421	Becas	0.00	0.00	0.00	0.00	0.00	0.00	0.00	0.00
4422	Capacitación	0.00	0.00	0.00	0.00	0.00	0.00	0.00	0.00
4423	Premios, estímulos, recompensas, becas y seguros a deportistas	0.00	0.00	0.00	0.00	0.00	0.00	0.00	0.00
4430	**Ayudas sociales a instituciones de enseñanza**	**0.00**	**0.00**	**0.00**	**0.00**	**0.00**	**0.00**	**0.00**	**0.00**
4431	Instituciones educativas	0.00	0.00	0.00	0.00	0.00	0.00	0.00	0.00
4432	Premios, recompensas y pensión recreativa estudiantil	0.00	0.00	0.00	0.00	0.00	0.00	0.00	0.00
4440	**Ayudas sociales a actividades científicas o académicas**	**0.00**	**0.00**	**0.00**	**0.00**	**0.00**	**0.00**	**0.00**	**0.00**
4441	Ayudas sociales a actividades científicas o académicas	0.00	0.00	0.00	0.00	0.00	0.00	0.00	0.00
4450	**Ayudas sociales a instituciones sin fines de lucro**	**0.00**	**0.00**	**0.00**	**0.00**	**0.00**	**0.00**	**0.00**	**0.00**
4451	Instituciones de beneficencia	0.00	0.00	0.00	0.00	0.00	0.00	0.00	0.00
4452	Instituciones sociales no lucrativas	0.00	0.00	0.00	0.00	0.00	0.00	0.00	0.00
4460	**Ayudas sociales a cooperativas**	**0.00**	**0.00**	**0.00**	**0.00**	**0.00**	**0.00**	**0.00**	**0.00**
4461	Ayudas sociales a cooperativas	0.00	0.00	0.00	0.00	0.00	0.00	0.00	0.00
4470	**Ayudas sociales a entidades de interés público**	**0.00**	**0.00**	**0.00**	**0.00**	**0.00**	**0.00**	**0.00**	**0.00**
4471	Ayudas sociales a entidades de interés público	0.00	0.00	0.00	0.00	0.00	0.00	0.00	0.00
4480	**Ayudas por desastres naturales y otros siniestros**	**0.00**	**0.00**	**0.00**	**0.00**	**0.00**	**0.00**	**0.00**	**0.00**
4481	Reparación de daños a terceros	0.00	0.00	0.00	0.00	0.00	0.00	0.00	0.00

Tenancingo
Estado de México
2022 - 2024

Cuenta Pública 2022
Estado Analítico del Ejercicio del Presupuesto de Egresos
Clasificación por Objeto del Gasto (Capítulo y Concepto)
(Cifras en Pesos)

MUNICIPIO DE TENANCINGO 0058

DEL 1 DE ENERO AL 31 DE DICIEMBRE DE 2022

CUENTA (3)	Concepto (4)	Egresos							Subejercicio (12)
		Aprobado (5)	Ampliaciones/ Reducciones (6)	Modificado (7)	Comprometido (8)	Devengado (9)	Ejercido (10)	Pagado (11)	
4482	Mercancías y alimentos para su distribución a la población en caso de desastres naturales	0.00	0.00	0.00	0.00	0.00	0.00	0.00	0.00
4500	**PENSIONES Y JUBILACIONES**	0.00	0.00	0.00	0.00	0.00	0.00	0.00	0.00
4510	**Pensiones**	0.00	0.00	0.00	0.00	0.00	0.00	0.00	0.00
4511	Pago de pensiones	0.00	0.00	0.00	0.00	0.00	0.00	0.00	0.00
4520	**Jubilaciones**	0.00	0.00	0.00	0.00	0.00	0.00	0.00	0.00
4521	Jubilaciones	0.00	0.00	0.00	0.00	0.00	0.00	0.00	0.00
4590	**Otras pensiones y jubilaciones**	0.00	0.00	0.00	0.00	0.00	0.00	0.00	0.00
4591	Prestaciones económicas distintas de pensiones	0.00	0.00	0.00	0.00	0.00	0.00	0.00	0.00
4592	Otras pensiones y jubilaciones	0.00	0.00	0.00	0.00	0.00	0.00	0.00	0.00
4600	**TRANSFERENCIAS A FIDEICOMISOS, MANDATOS Y OTROS ANÁLOGOS**	0.00	0.00	0.00	0.00	0.00	0.00	0.00	0.00
4610	**Transferencias a fideicomisos del Poder Ejecutivo**	0.00	0.00	0.00	0.00	0.00	0.00	0.00	0.00
4611	Transferencias a fideicomisos del Poder Ejecutivo	0.00	0.00	0.00	0.00	0.00	0.00	0.00	0.00
4620	**Transferencias a fideicomisos del Poder Legislativo**	0.00	0.00	0.00	0.00	0.00	0.00	0.00	0.00
4621	Transferencias a fideicomisos del Poder Legislativo	0.00	0.00	0.00	0.00	0.00	0.00	0.00	0.00
4630	**Transferencias a fideicomisos del Poder Judicial**	0.00	0.00	0.00	0.00	0.00	0.00	0.00	0.00
4631	Transferencias a fideicomisos del Poder Judicial	0.00	0.00	0.00	0.00	0.00	0.00	0.00	0.00
4640	**financieras**	0.00	0.00	0.00	0.00	0.00	0.00	0.00	0.00
4641	Transferencias a organismos auxiliares	0.00	0.00	0.00	0.00	0.00	0.00	0.00	0.00
4650	**financieras**	0.00	0.00	0.00	0.00	0.00	0.00	0.00	0.00
4651	Transferencias a fideicomisos públicos de entidades paraestatales empresariales y no financieras	0.00	0.00	0.00	0.00	0.00	0.00	0.00	0.00
4660	**Transferencias a fideicomisos de instituciones públicas financieras**	0.00	0.00	0.00	0.00	0.00	0.00	0.00	0.00
4661	Transferencias a fideicomisos de instituciones públicas financieras	0.00	0.00	0.00	0.00	0.00	0.00	0.00	0.00
4690	**Otras transferencias a fideicomisos**	0.00	0.00	0.00	0.00	0.00	0.00	0.00	0.00
4691	Otras transferencias a fideicomisos	0.00	0.00	0.00	0.00	0.00	0.00	0.00	0.00
4700	**TRANSFERENCIAS A LA SEGURIDAD SOCIAL**	0.00	0.00	0.00	0.00	0.00	0.00	0.00	0.00
4710	**Transferencias por obligación de ley**	0.00	0.00	0.00	0.00	0.00	0.00	0.00	0.00
4711	Transferencias por obligación de ley	0.00	0.00	0.00	0.00	0.00	0.00	0.00	0.00
4800	**DONATIVOS**	0.00	0.00	0.00	0.00	0.00	0.00	0.00	0.00
4810	**Donativos a instituciones sin fines de lucro**	0.00	0.00	0.00	0.00	0.00	0.00	0.00	0.00
4811	Donativos a instituciones sin fines de lucro	0.00	0.00	0.00	0.00	0.00	0.00	0.00	0.00
4820	**Donativos a entidades federativas**	0.00	0.00	0.00	0.00	0.00	0.00	0.00	0.00
4821	Donativos a entidades federativas	0.00	0.00	0.00	0.00	0.00	0.00	0.00	0.00
4822	Donativos a municipios	0.00	0.00	0.00	0.00	0.00	0.00	0.00	0.00
4830	**Donativos a fideicomisos privados**	0.00	0.00	0.00	0.00	0.00	0.00	0.00	0.00
4831	Donativos a fideicomisos privados	0.00	0.00	0.00	0.00	0.00	0.00	0.00	0.00
4840	**Donativos a fideicomisos estatales**	0.00	0.00	0.00	0.00	0.00	0.00	0.00	0.00
4841	Donativos a fideicomisos públicos	0.00	0.00	0.00	0.00	0.00	0.00	0.00	0.00
4850	**Donativos internacionales**	0.00	0.00	0.00	0.00	0.00	0.00	0.00	0.00
4851	Donativos internacionales	0.00	0.00	0.00	0.00	0.00	0.00	0.00	0.00
4900	**TRANSFERENCIAS AL EXTERIOR**	0.00	0.00	0.00	0.00	0.00	0.00	0.00	0.00
4910	**Transferencias para gobiernos extranjeros**	0.00	0.00	0.00	0.00	0.00	0.00	0.00	0.00
4911	Transferencias para gobiernos extranjeros	0.00	0.00	0.00	0.00	0.00	0.00	0.00	0.00
4920	**Transferencias para organismos internacionales**	0.00	0.00	0.00	0.00	0.00	0.00	0.00	0.00
4921	Transferencias para organismos internacionales	0.00	0.00	0.00	0.00	0.00	0.00	0.00	0.00
4930	**Transferencias para el sector privado externo**	0.00	0.00	0.00	0.00	0.00	0.00	0.00	0.00
4931	Transferencias para el sector privado externo	0.00	0.00	0.00	0.00	0.00	0.00	0.00	0.00
SUBTOTAL		**29,730,699.73**	**11,390,493.87**	**41,121,193.60**	**0.00**	**61,240.00**	**40,918,567.38**	**40,857,327.38**	**202,626.22**
5000	**BIENES MUEBLES, INMUEBLES E INTANGIBLES**	**2,527,214.00**	**-191,019.18**	**2,336,194.82**	**0.00**	**0.00**	**2,181,933.93**	**2,181,933.93**	**154,260.89**
5100	**MOBILIARIO Y EQUIPO DE ADMINISTRACIÓN**	**370,000.00**	**234,488.18**	**604,488.18**	**0.00**	**0.00**	**450,227.29**	**450,227.29**	**154,260.89**
5110	**Muebles de oficina y estantería**	**0.00**	**278,807.28**	**278,807.28**	**0.00**	**0.00**	**124,546.39**	**124,546.39**	**154,260.89**
5111	Muebles y enseres	0.00	278,807.28	278,807.28	0.00	0.00	124,546.39	124,546.39	154,260.89
5112	Adjudicaciones e indemnizaciones de bienes muebles	0.00	0.00	0.00	0.00	0.00	0.00	0.00	0.00
5120	**Muebles, excepto de oficina y estantería**	**0.00**	**0.00**	**0.00**	**0.00**	**0.00**	**0.00**	**0.00**	**0.00**
5121	Muebles, excepto de oficina y estantería	0.00	0.00	0.00	0.00	0.00	0.00	0.00	0.00
5130	**Bienes artísticos, culturales y científicos**	**0.00**	**0.00**	**0.00**	**0.00**	**0.00**	**0.00**	**0.00**	**0.00**
5131	Instrumental de música	0.00	0.00	0.00	0.00	0.00	0.00	0.00	0.00

Tenancingo
Estado de México
2022 - 2024

Cuenta Pública 2022
Estado Analítico del Ejercicio del Presupuesto de Egresos
Clasificación por Objeto del Gasto (Capítulo y Concepto)
(Cifras en Pesos)

MUNICIPIO DE TENANCINGO 0058

DEL 1 DE ENERO AL 31 DE DICIEMBRE DE 2022

CUENTA (3)	Concepto (4)	Egresos							Subejercicio (12)
		Aprobado (5)	Ampliaciones/ Reducciones (6)	Modificado (7)	Comprometido (8)	Devengado (9)	Ejercido (10)	Pagado (11)	
5132	Artículos de biblioteca	0.00	0.00	0.00	0.00	0.00	0.00	0.00	0.00
5133	Objetos, obras de arte, históricaa y culturales	0.00	0.00	0.00	0.00	0.00	0.00	0.00	0.00
5140	**Objetos de valor**	**0.00**	**0.00**	**0.00**	**0.00**	**0.00**	**0.00**	**0.00**	**0.00**
5141	Objetos de valor	0.00	0.00	0.00	0.00	0.00	0.00	0.00	0.00
5150	**Equipo de cómputo y de tecnología de la información**	**370,000.00**	**-44,319.10**	**325,680.90**	**0.00**	**0.00**	**325,680.90**	**325,680.90**	**0.00**
5151	Bienes informáticos	370,000.00	-44,319.10	325,680.90	0.00	0.00	325,680.90	325,680.90	0.00
5190	**Otros mobiliarios y equipos de administración**	**0.00**	**0.00**	**0.00**	**0.00**	**0.00**	**0.00**	**0.00**	**0.00**
5191	Otros bienes muebles	0.00	0.00	0.00	0.00	0.00	0.00	0.00	0.00
5192	Otros equipos eléctricos y electrónicos de oficina	0.00	0.00	0.00	0.00	0.00	0.00	0.00	0.00
5200	**MOBILIARIO Y EQUIPO EDUCACIONAL Y RECREATIVO**	**0.00**	**21,200.66**	**21,200.66**	**0.00**	**0.00**	**21,200.66**	**21,200.66**	**0.00**
5210	**Equipos y aparatos audiovisuales**	**0.00**	**21,200.66**	**21,200.66**	**0.00**	**0.00**	**21,200.66**	**21,200.66**	**0.00**
5211	Equipos y aparatos audiovisuales	0.00	21,200.66	21,200.66	0.00	0.00	21,200.66	21,200.66	0.00
5220	**Aparatos deportivos**	**0.00**	**0.00**	**0.00**	**0.00**	**0.00**	**0.00**	**0.00**	**0.00**
5221	Equipo deportivo	0.00	0.00	0.00	0.00	0.00	0.00	0.00	0.00
5230	**Cámaras fotográficas y de video**	**0.00**	**0.00**	**0.00**	**0.00**	**0.00**	**0.00**	**0.00**	**0.00**
5231	Equipo de foto, cine y grabación	0.00	0.00	0.00	0.00	0.00	0.00	0.00	0.00
5290	**Otro mobiliario y equipo educacional y recreativo**	**0.00**	**0.00**	**0.00**	**0.00**	**0.00**	**0.00**	**0.00**	**0.00**
5291	Otro equipo educacional y recreativo	0.00	0.00	0.00	0.00	0.00	0.00	0.00	0.00
5300	**EQUIPO E INSTRUMENTAL MÉDICO Y DE LABORATORIO**	**0.00**	**0.00**	**0.00**	**0.00**	**0.00**	**0.00**	**0.00**	**0.00**
5310	**Equipo médico y de laboratorio**	**0.00**	**0.00**	**0.00**	**0.00**	**0.00**	**0.00**	**0.00**	**0.00**
5311	Equipo médico y de laboratorio	0.00	0.00	0.00	0.00	0.00	0.00	0.00	0.00
5320	**Instrumental médico y de laboratorio**	**0.00**	**0.00**	**0.00**	**0.00**	**0.00**	**0.00**	**0.00**	**0.00**
5321	Instrumental médico y de laboratorio	0.00	0.00	0.00	0.00	0.00	0.00	0.00	0.00
5400	**VEHÍCULOS Y EQUIPO DE TRANSPORTE**	**2,150,000.00**	**-446,540.00**	**1,703,460.00**	**0.00**	**0.00**	**1,703,460.00**	**1,703,460.00**	**0.00**
5410	**Vehículos y equipo terrestre**	**2,150,000.00**	**-889,428.00**	**1,260,572.00**	**0.00**	**0.00**	**1,260,572.00**	**1,260,572.00**	**0.00**
5411	Vehículos y equipo de transporte terrestre	2,150,000.00	-889,428.00	1,260,572.00	0.00	0.00	1,260,572.00	1,260,572.00	0.00
5412	Vehículos y equipo auxiliar de transporte	0.00	0.00	0.00	0.00	0.00	0.00	0.00	0.00
5420	**Carrocerías y remolques**	**0.00**	**442,888.00**	**442,888.00**	**0.00**	**0.00**	**442,888.00**	**442,888.00**	**0.00**
5421	Carrocerías y remolques	0.00	442,888.00	442,888.00	0.00	0.00	442,888.00	442,888.00	0.00
5430	**Equipo aeroespacial**	**0.00**	**0.00**	**0.00**	**0.00**	**0.00**	**0.00**	**0.00**	**0.00**
5431	Equipo de transportación aérea	0.00	0.00	0.00	0.00	0.00	0.00	0.00	0.00
5440	**Equipo ferroviario**	**0.00**	**0.00**	**0.00**	**0.00**	**0.00**	**0.00**	**0.00**	**0.00**
5441	Equipo ferroviario	0.00	0.00	0.00	0.00	0.00	0.00	0.00	0.00
5450	**Embarcaciones**	**0.00**	**0.00**	**0.00**	**0.00**	**0.00**	**0.00**	**0.00**	**0.00**
5451	Equipo acuático y lacustre	0.00	0.00	0.00	0.00	0.00	0.00	0.00	0.00
5490	**Otros equipos de transporte**	**0.00**	**0.00**	**0.00**	**0.00**	**0.00**	**0.00**	**0.00**	**0.00**
5491	Otros equipos de transporte	0.00	0.00	0.00	0.00	0.00	0.00	0.00	0.00
5500	**EQUIPO DE DEFENSA Y SEGURIDAD**	**0.00**	**0.00**	**0.00**	**0.00**	**0.00**	**0.00**	**0.00**	**0.00**
5510	**Equipo de defensa y seguridad**	**0.00**	**0.00**	**0.00**	**0.00**	**0.00**	**0.00**	**0.00**	**0.00**
5511	Maquinaria y equipo de seguridad pública	0.00	0.00	0.00	0.00	0.00	0.00	0.00	0.00
5600	**MAQUINARIA, OTROS EQUIPOS Y HERRAMIENTAS**	**7,214.00**	**-168.02**	**7,045.98**	**0.00**	**0.00**	**7,045.98**	**7,045.98**	**0.00**
5610	**Maquinaria y equipo agropecuario**	**0.00**	**0.00**	**0.00**	**0.00**	**0.00**	**0.00**	**0.00**	**0.00**
5611	Maquinaria y equipo agropecuario	0.00	0.00	0.00	0.00	0.00	0.00	0.00	0.00
5620	**Maquinaria y equipo industrial**	**0.00**	**0.00**	**0.00**	**0.00**	**0.00**	**0.00**	**0.00**	**0.00**
5621	Maquinaria y equipo industrial	0.00	0.00	0.00	0.00	0.00	0.00	0.00	0.00
5622	Maquinaria y equipo de producción	0.00	0.00	0.00	0.00	0.00	0.00	0.00	0.00
5630	**Maquinaria y equipo de construcción**	**0.00**	**0.00**	**0.00**	**0.00**	**0.00**	**0.00**	**0.00**	**0.00**
5631	Maquinaria y equipo de construcción	0.00	0.00	0.00	0.00	0.00	0.00	0.00	0.00
5640	**Sistemas de aire acondicionado, calefacción y de refrigeración industrial y comercial**	**0.00**	**3,048.00**	**3,048.00**	**0.00**	**0.00**	**3,048.00**	**3,048.00**	**0.00**
5641	Sistemas de aire acondicionado, calefacción y de refrigeración industrial y comercial	0.00	3,048.00	3,048.00	0.00	0.00	3,048.00	3,048.00	0.00
5650	**Equipo de comunicación y telecomunicación**	**0.00**	**3,997.98**	**3,997.98**	**0.00**	**0.00**	**3,997.98**	**3,997.98**	**0.00**
5651	Equipo y aparatos para comunicación, telecomunicación y radio transmisión	0.00	3,997.98	3,997.98	0.00	0.00	3,997.98	3,997.98	0.00
5660	**Equipos de generación eléctrica, aparatos y accesorios eléctricos**	**0.00**	**0.00**	**0.00**	**0.00**	**0.00**	**0.00**	**0.00**	**0.00**
5661	Equipos de generación eléctrica, aparatos y accesorios eléctricos	0.00	0.00	0.00	0.00	0.00	0.00	0.00	0.00
5670	**Herramientas y máquinas-herramienta**	**7,214.00**	**-7,214.00**	**0.00**	**0.00**	**0.00**	**0.00**	**0.00**	**0.00**
5671	Herramientas, máquina herramienta y equipo	7,214.00	-7,214.00	0.00	0.00	0.00	0.00	0.00	0.00

Tenancingo
Estado de México
2022 - 2024

Cuenta Pública 2022
Estado Analítico del Ejercicio del Presupuesto de Egresos
Clasificación por Objeto del Gasto (Capítulo y Concepto)
(Cifras en Pesos)

MUNICIPIO DE TENANCINGO 0058

DEL 1 DE ENERO AL 31 DE DICIEMBRE DE 2022

CUENTA (3)	Concepto (4)	Egresos							Subejercicio (12)
		Aprobado (5)	Ampliaciones/ Reducciones (6)	Modificado (7)	Comprometido (8)	Devengado (9)	Ejercido (10)	Pagado (11)	
5690	Otros equipos	0.00	0.00	0.00	0.00	0.00	0.00	0.00	0.00
5691	Instrumentos y aparatos especializados y de precisión	0.00	0.00	0.00	0.00	0.00	0.00	0.00	0.00
5692	Maquinaria y equipo diverso	0.00	0.00	0.00	0.00	0.00	0.00	0.00	0.00
5693	Maquinaria y equipo para alumbrado público	0.00	0.00	0.00	0.00	0.00	0.00	0.00	0.00
5700	ACTIVOS BIOLÓGICOS	0.00	0.00	0.00	0.00	0.00	0.00	0.00	0.00
5710	Bovinos	0.00	0.00	0.00	0.00	0.00	0.00	0.00	0.00
5711	Bovinos	0.00	0.00	0.00	0.00	0.00	0.00	0.00	0.00
5720	Porcinos	0.00	0.00	0.00	0.00	0.00	0.00	0.00	0.00
5721	Porcinos	0.00	0.00	0.00	0.00	0.00	0.00	0.00	0.00
5730	Aves	0.00	0.00	0.00	0.00	0.00	0.00	0.00	0.00
5731	Aves	0.00	0.00	0.00	0.00	0.00	0.00	0.00	0.00
5740	Ovinos y caprinos	0.00	0.00	0.00	0.00	0.00	0.00	0.00	0.00
5741	Ovinos y caprinos	0.00	0.00	0.00	0.00	0.00	0.00	0.00	0.00
5750	Peces y acuicultura	0.00	0.00	0.00	0.00	0.00	0.00	0.00	0.00
5751	Peces y acuicultura	0.00	0.00	0.00	0.00	0.00	0.00	0.00	0.00
5760	Equinos	0.00	0.00	0.00	0.00	0.00	0.00	0.00	0.00
5761	Equinos	0.00	0.00	0.00	0.00	0.00	0.00	0.00	0.00
5770	Especies menores y de zoológico	0.00	0.00	0.00	0.00	0.00	0.00	0.00	0.00
5771	Especies menores y de zoológico	0.00	0.00	0.00	0.00	0.00	0.00	0.00	0.00
5780	Árboles y plantas	0.00	0.00	0.00	0.00	0.00	0.00	0.00	0.00
5781	Árboles y plantas	0.00	0.00	0.00	0.00	0.00	0.00	0.00	0.00
5790	Otros activos biológicos	0.00	0.00	0.00	0.00	0.00	0.00	0.00	0.00
5791	Otros activos biológicos	0.00	0.00	0.00	0.00	0.00	0.00	0.00	0.00
5800	BIENES INMUEBLES	0.00	0.00	0.00	0.00	0.00	0.00	0.00	0.00
5810	Terrenos	0.00	0.00	0.00	0.00	0.00	0.00	0.00	0.00
5811	Terrenos	0.00	0.00	0.00	0.00	0.00	0.00	0.00	0.00
5820	Viviendas	0.00	0.00	0.00	0.00	0.00	0.00	0.00	0.00
5821	Viviendas	0.00	0.00	0.00	0.00	0.00	0.00	0.00	0.00
5830	Edificios no residenciales	0.00	0.00	0.00	0.00	0.00	0.00	0.00	0.00
5831	Edificios y locales	0.00	0.00	0.00	0.00	0.00	0.00	0.00	0.00
5890	Otros bienes inmuebles	0.00	0.00	0.00	0.00	0.00	0.00	0.00	0.00
5891	Otros bienes inmuebles	0.00	0.00	0.00	0.00	0.00	0.00	0.00	0.00
5892	Adjudicaciones, expropiaciones e indemnizaciones de bienes inmuebles	0.00	0.00	0.00	0.00	0.00	0.00	0.00	0.00
5893	Bienes inmuebles en la modalidad de proyectos de infraestructura productiva a largo plazo	0.00	0.00	0.00	0.00	0.00	0.00	0.00	0.00
5900	ACTIVOS INTANGIBLES	0.00	0.00	0.00	0.00	0.00	0.00	0.00	0.00
5910	Software	0.00	0.00	0.00	0.00	0.00	0.00	0.00	0.00
5911	Software	0.00	0.00	0.00	0.00	0.00	0.00	0.00	0.00
5920	Patentes	0.00	0.00	0.00	0.00	0.00	0.00	0.00	0.00
5921	Patentes	0.00	0.00	0.00	0.00	0.00	0.00	0.00	0.00
5930	Marcas	0.00	0.00	0.00	0.00	0.00	0.00	0.00	0.00
5931	Marcas	0.00	0.00	0.00	0.00	0.00	0.00	0.00	0.00
5940	Derechos	0.00	0.00	0.00	0.00	0.00	0.00	0.00	0.00
5941	Derechos	0.00	0.00	0.00	0.00	0.00	0.00	0.00	0.00
5950	Concesiones	0.00	0.00	0.00	0.00	0.00	0.00	0.00	0.00
5951	Concesiones	0.00	0.00	0.00	0.00	0.00	0.00	0.00	0.00
5960	Franquicias	0.00	0.00	0.00	0.00	0.00	0.00	0.00	0.00
5961	Franquicias	0.00	0.00	0.00	0.00	0.00	0.00	0.00	0.00
5970	Licencias informáticas e intelectuales	0.00	0.00	0.00	0.00	0.00	0.00	0.00	0.00
5971	Licencias informáticas e intelectuales	0.00	0.00	0.00	0.00	0.00	0.00	0.00	0.00
5980	Licencias industriales, comerciales y otras	0.00	0.00	0.00	0.00	0.00	0.00	0.00	0.00
5981	Licencias industriales, comerciales y otras	0.00	0.00	0.00	0.00	0.00	0.00	0.00	0.00
5990	Otros activos intangibles	0.00	0.00	0.00	0.00	0.00	0.00	0.00	0.00
5991	Otros activos intangibles	0.00	0.00	0.00	0.00	0.00	0.00	0.00	0.00
SUBTOTAL		2,527,214.00	-191,019.18	2,336,194.82	0.00	0.00	2,181,933.93	2,181,933.93	154,260.89
6000	INVERSIÓN PÚBLICA	91,053,507.08	-16,278,462.17	74,775,044.91	0.00	0.00	74,583,155.66	74,583,155.66	191,889.25
6100	OBRA PÚBLICA EN BIENES DE DOMINIO PÚBLICO	91,053,507.08	-16,278,462.17	74,775,044.91	0.00	0.00	74,583,155.66	74,583,155.66	191,889.25

Tenancingo
Estado de México
2022 - 2024

Cuenta Pública 2022
Estado Analítico del Ejercicio del Presupuesto de Egresos
Clasificación por Objeto del Gasto (Capítulo y Concepto)
(Cifras en Pesos)

MUNICIPIO DE TENANCINGO 0058

DEL 1 DE ENERO AL 31 DE DICIEMBRE DE 2022

CUENTA (3)	Concepto (4)	Egresos							Subejercicio (12)
		Aprobado (5)	Ampliaciones/ Reducciones (6)	Modificado (7)	Comprometido (8)	Devengado (9)	Ejercido (10)	Pagado (11)	
6110	**Edificación habitacional**	0.00	0.00	0.00	0.00	0.00	0.00	0.00	0.00
6111	Edificación habitacional	0.00	0.00	0.00	0.00	0.00	0.00	0.00	0.00
6120	**Edificación no habitacional**	27,053,507.08	489,431.65	27,542,938.73	0.00	0.00	27,522,488.89	27,522,488.89	20,449.84
6121	Convenios y aportaciones	0.00	0.00	0.00	0.00	0.00	0.00	0.00	0.00
6122	Obra estatal o municipal	27,053,507.08	489,431.65	27,542,938.73	0.00	0.00	27,522,488.89	27,522,488.89	20,449.84
6123	Supervisión y control de la obra pública	0.00	0.00	0.00	0.00	0.00	0.00	0.00	0.00
6124	Transferencias a organismos auxiliares y subsidios a municipios	0.00	0.00	0.00	0.00	0.00	0.00	0.00	0.00
6125	Ejecución de obras por administración	0.00	0.00	0.00	0.00	0.00	0.00	0.00	0.00
6126	Indemnizaciones por expropiación o adjudicación	0.00	0.00	0.00	0.00	0.00	0.00	0.00	0.00
6127	Arrendamiento de maquinaria, equipo e instalaciones (locales)	0.00	0.00	0.00	0.00	0.00	0.00	0.00	0.00
6128	Apoyos a obras de bienestar social	0.00	0.00	0.00	0.00	0.00	0.00	0.00	0.00
6129	Estudios de preinversión	0.00	0.00	0.00	0.00	0.00	0.00	0.00	0.00
6130	**telecomunicaciones**	7,450,000.00	1,675,850.00	9,125,850.00	0.00	0.00	9,025,137.32	9,025,137.32	100,712.68
6131	Convenios y aportaciones	0.00	0.00	0.00	0.00	0.00	0.00	0.00	0.00
6132	Obra estatal o municipal	7,450,000.00	1,675,850.00	9,125,850.00	0.00	0.00	9,025,137.32	9,025,137.32	100,712.68
6133	Supervisión y control de la obra pública	0.00	0.00	0.00	0.00	0.00	0.00	0.00	0.00
6134	Transferencias a organismos auxiliares y subsidios a municipios	0.00	0.00	0.00	0.00	0.00	0.00	0.00	0.00
6135	Ejecución de obras por administración	0.00	0.00	0.00	0.00	0.00	0.00	0.00	0.00
6136	Indemnizaciones por expropiación o adjudicación	0.00	0.00	0.00	0.00	0.00	0.00	0.00	0.00
6137	Arrendamiento de maquinaria, equipo e instalaciones (locales)	0.00	0.00	0.00	0.00	0.00	0.00	0.00	0.00
6138	Estudios de preinversión	0.00	0.00	0.00	0.00	0.00	0.00	0.00	0.00
6139	Reparación y mantenimiento de infraestructura hidráulica	0.00	0.00	0.00	0.00	0.00	0.00	0.00	0.00
6140	**División de terrenos y construcción de obras de urbanización**	0.00	0.00	0.00	0.00	0.00	0.00	0.00	0.00
6141	División de terrenos y construcción de obras de urbanización	0.00	0.00	0.00	0.00	0.00	0.00	0.00	0.00
6150	**Construcción de vías de comunicación**	56,550,000.00	-18,443,743.82	38,106,256.18	0.00	0.00	38,035,529.45	38,035,529.45	70,726.73
6151	Convenios y aportaciones	0.00	0.00	0.00	0.00	0.00	0.00	0.00	0.00
6152	Obra estatal o municipal	55,550,000.00	-18,935,031.39	36,614,968.61	0.00	0.00	36,544,241.88	36,544,241.88	70,726.73
6153	Supervisión y control de la obra pública	0.00	0.00	0.00	0.00	0.00	0.00	0.00	0.00
6154	Transferencias a organismos auxiliares y subsidios a municipios	0.00	0.00	0.00	0.00	0.00	0.00	0.00	0.00
6155	Ejecución de obras por administración	0.00	0.00	0.00	0.00	0.00	0.00	0.00	0.00
6156	Indemnizaciones por expropiación o adjudicación	0.00	0.00	0.00	0.00	0.00	0.00	0.00	0.00
6157	Arrendamiento de maquinaria, equipo e instalaciones (locales)	0.00	0.00	0.00	0.00	0.00	0.00	0.00	0.00
6158	Estudios de preinversión	0.00	0.00	0.00	0.00	0.00	0.00	0.00	0.00
6159	Reparación y mantenimiento de vialidades y alumbrado	1,000,000.00	491,287.57	1,491,287.57	0.00	0.00	1,491,287.57	1,491,287.57	0.00
6160	**Otras construcciones de ingeniería civil u obra pesada**	0.00	0.00	0.00	0.00	0.00	0.00	0.00	0.00
6161	Convenios y aportaciones	0.00	0.00	0.00	0.00	0.00	0.00	0.00	0.00
6162	Obra estatal o municipal	0.00	0.00	0.00	0.00	0.00	0.00	0.00	0.00
6163	Supervisión y control de la obra pública	0.00	0.00	0.00	0.00	0.00	0.00	0.00	0.00
6164	Transferencias a organismos auxiliares y subsidios a municipios	0.00	0.00	0.00	0.00	0.00	0.00	0.00	0.00
6165	Ejecución de obras por administración	0.00	0.00	0.00	0.00	0.00	0.00	0.00	0.00
6166	Indemnizaciones por expropiación o adjudicación	0.00	0.00	0.00	0.00	0.00	0.00	0.00	0.00
6167	Arrendamiento de maquinaria, equipo e instalaciones (locales)	0.00	0.00	0.00	0.00	0.00	0.00	0.00	0.00
6168	Estudios de preinversión	0.00	0.00	0.00	0.00	0.00	0.00	0.00	0.00
6170	**Instalaciones y equipamiento en construcciones**	0.00	0.00	0.00	0.00	0.00	0.00	0.00	0.00
6171	Instalaciones y equipamiento en construcciones	0.00	0.00	0.00	0.00	0.00	0.00	0.00	0.00
6190	**Trabajos de acabados en edificaciones y otros trabajos especializados**	0.00	0.00	0.00	0.00	0.00	0.00	0.00	0.00
6191	Trabajos de acabados en edificaciones y otros trabajos especializados	0.00	0.00	0.00	0.00	0.00	0.00	0.00	0.00
6200	**OBRA PÚBLICA EN BIENES PROPIOS**	0.00	0.00	0.00	0.00	0.00	0.00	0.00	0.00
6210	**Edificación habitacional**	0.00	0.00	0.00	0.00	0.00	0.00	0.00	0.00
6211	Edificación habitacional	0.00	0.00	0.00	0.00	0.00	0.00	0.00	0.00
6220	**Edificación no habitacional**	0.00	0.00	0.00	0.00	0.00	0.00	0.00	0.00
6221	Edificación no habitacional	0.00	0.00	0.00	0.00	0.00	0.00	0.00	0.00
6230	**telecomunicaciones**	0.00	0.00	0.00	0.00	0.00	0.00	0.00	0.00
6231	telecomunicaciones	0.00	0.00	0.00	0.00	0.00	0.00	0.00	0.00
6240	**División de terrenos y construcción de obras de urbanización**	0.00	0.00	0.00	0.00	0.00	0.00	0.00	0.00
6241	División de terrenos y construcción de obras de urbanización	0.00	0.00	0.00	0.00	0.00	0.00	0.00	0.00

Tenancingo
Estado de México
2022 - 2024

Cuenta Pública 2022
Estado Analítico del Ejercicio del Presupuesto de Egresos
Clasificación por Objeto del Gasto (Capítulo y Concepto)
(Cifras en Pesos)

MUNICIPIO DE TENANCINGO 0058

DEL 1 DE ENERO AL 31 DE DICIEMBRE DE 2022

CUENTA (3)	Concepto (4)	Egresos							Subejercicio (12)
		Aprobado (5)	Ampliaciones/ Reducciones (6)	Modificado (7)	Comprometido (8)	Devengado (9)	Ejercido (10)	Pagado (11)	
6250	Construcción de vías de comunicación	0.00	0.00	0.00	0.00	0.00	0.00	0.00	0.00
6251	Construcción de vías de comunicación	0.00	0.00	0.00	0.00	0.00	0.00	0.00	0.00
6260	Otras construcciones de ingeniería civil u obra pesada	0.00	0.00	0.00	0.00	0.00	0.00	0.00	0.00
6261	Otras construcciones de ingeniería civil u obra pesada	0.00	0.00	0.00	0.00	0.00	0.00	0.00	0.00
6270	Instalaciones y equipamiento en construcciones	0.00	0.00	0.00	0.00	0.00	0.00	0.00	0.00
6271	Instalaciones y equipamiento en construcciones	0.00	0.00	0.00	0.00	0.00	0.00	0.00	0.00
6290	Trabajos de acabados en edificaciones y otros trabajos especializados	0.00	0.00	0.00	0.00	0.00	0.00	0.00	0.00
6291	Trabajos de acabados en edificaciones y otros trabajos especializados	0.00	0.00	0.00	0.00	0.00	0.00	0.00	0.00
6300	PROYECTOS PRODUCTIVOS Y ACCIONES DE FOMENTO	0.00	0.00	0.00	0.00	0.00	0.00	0.00	0.00
6310	anteriores de este capítulo	0.00	0.00	0.00	0.00	0.00	0.00	0.00	0.00
6311	de este capítulo	0.00	0.00	0.00	0.00	0.00	0.00	0.00	0.00
6320	Ejecución de proyectos productivos no incluidos en conceptos anteriores de este capítulo	0.00	0.00	0.00	0.00	0.00	0.00	0.00	0.00
6321	Ejecución de proyectos productivos no incluidos en conceptos anteriores de este capítulo	0.00	0.00	0.00	0.00	0.00	0.00	0.00	0.00
SUBTOTAL		91,053,507.08	-16,278,462.17	74,775,044.91	0.00	0.00	74,583,155.66	74,583,155.66	191,889.25
7000	INVERSIONES FINANCIERAS Y OTRAS PROVISIONES	0.00	0.00	0.00	0.00	0.00	0.00	0.00	0.00
7100	INVERSIONES PARA EL FOMENTO DE ACTIVIDADES PRODUCTIVAS	0.00	0.00	0.00	0.00	0.00	0.00	0.00	0.00
7110	el fomento de actividades productivas	0.00	0.00	0.00	0.00	0.00	0.00	0.00	0.00
7111	Créditos directos para actividades productivas	0.00	0.00	0.00	0.00	0.00	0.00	0.00	0.00
7112	Créditos a servidores públicos	0.00	0.00	0.00	0.00	0.00	0.00	0.00	0.00
7120	productivas	0.00	0.00	0.00	0.00	0.00	0.00	0.00	0.00
7121	Fideicomisos para financiamiento de obras	0.00	0.00	0.00	0.00	0.00	0.00	0.00	0.00
7122	Fideicomisos para financiamiento agropecuario	0.00	0.00	0.00	0.00	0.00	0.00	0.00	0.00
7123	Fideicomisos para financiamiento industrial, artesanal y turístico	0.00	0.00	0.00	0.00	0.00	0.00	0.00	0.00
7124	Fideicomisos para financiamiento de vivienda	0.00	0.00	0.00	0.00	0.00	0.00	0.00	0.00
7200	ACCIONES Y PARTICIPACIONES DE CAPITAL	0.00	0.00	0.00	0.00	0.00	0.00	0.00	0.00
7210	financieras con fines de política económica	0.00	0.00	0.00	0.00	0.00	0.00	0.00	0.00
7211	con fines de política económica	0.00	0.00	0.00	0.00	0.00	0.00	0.00	0.00
7220	financieras con fines de política económica	0.00	0.00	0.00	0.00	0.00	0.00	0.00	0.00
7221	fines de política económica	0.00	0.00	0.00	0.00	0.00	0.00	0.00	0.00
7230	con fines de política económica	0.00	0.00	0.00	0.00	0.00	0.00	0.00	0.00
7231	de política económica	0.00	0.00	0.00	0.00	0.00	0.00	0.00	0.00
7240	Acciones y participaciones de capital en el sector privado con fines de política económica	0.00	0.00	0.00	0.00	0.00	0.00	0.00	0.00
7241	Acciones y participaciones de capital en el sector privado con fines de política económica	0.00	0.00	0.00	0.00	0.00	0.00	0.00	0.00
7250	económica	0.00	0.00	0.00	0.00	0.00	0.00	0.00	0.00
7251	económica	0.00	0.00	0.00	0.00	0.00	0.00	0.00	0.00
7260	Acciones y participaciones de capital en el sector externo con fines de política económica	0.00	0.00	0.00	0.00	0.00	0.00	0.00	0.00
7261	Acciones y participaciones de capital en el sector externo con fines de política económica	0.00	0.00	0.00	0.00	0.00	0.00	0.00	0.00
7270	liquidez	0.00	0.00	0.00	0.00	0.00	0.00	0.00	0.00
7271	Adquisición de acciones del sector público con fines de gestión de la liquidez	0.00	0.00	0.00	0.00	0.00	0.00	0.00	0.00
7280	liquidez	0.00	0.00	0.00	0.00	0.00	0.00	0.00	0.00
7281	Adquisición de acciones de capital en el sector privado con fines de gestión de la liquidez	0.00	0.00	0.00	0.00	0.00	0.00	0.00	0.00
7290	la liquidez	0.00	0.00	0.00	0.00	0.00	0.00	0.00	0.00
7291	Acciones y participaciones de capital en el sector externo con fines de administración de la liquidez	0.00	0.00	0.00	0.00	0.00	0.00	0.00	0.00
7300	COMPRA DE TÍTULOS Y VALORES	0.00	0.00	0.00	0.00	0.00	0.00	0.00	0.00
7310	Bonos	0.00	0.00	0.00	0.00	0.00	0.00	0.00	0.00
7311	Adquisición de bonos	0.00	0.00	0.00	0.00	0.00	0.00	0.00	0.00
7320	Valores representativos de deuda, adquiridos con fines de política económica	0.00	0.00	0.00	0.00	0.00	0.00	0.00	0.00
7321	Valores representativos de deuda, adquiridos con fines de política económica	0.00	0.00	0.00	0.00	0.00	0.00	0.00	0.00
7330	Valores representativos de deuda, adquiridos con fines de gestión de liquidez	0.00	0.00	0.00	0.00	0.00	0.00	0.00	0.00
7331	Valores representativos de deuda, adquiridos con fines de gestión de liquidez	0.00	0.00	0.00	0.00	0.00	0.00	0.00	0.00
7340	Obligaciones negociables adquiridas con fines de política económica	0.00	0.00	0.00	0.00	0.00	0.00	0.00	0.00
7341	Obligaciones negociables adquiridas con fines de política económica	0.00	0.00	0.00	0.00	0.00	0.00	0.00	0.00
7350	Obligaciones negociables adquiridas con fines de gestión de liquidez	0.00	0.00	0.00	0.00	0.00	0.00	0.00	0.00
7351	Adquisición de obligaciones	0.00	0.00	0.00	0.00	0.00	0.00	0.00	0.00
7390	Otros Valores	0.00	0.00	0.00	0.00	0.00	0.00	0.00	0.00
7391	Fideicomisos para adquisición de títulos de crédito	0.00	0.00	0.00	0.00	0.00	0.00	0.00	0.00

Tenancingo
Estado de obra
2022 • 2024

Cuenta Pública 2022
Estado Analítico del Ejercicio del Presupuesto de Egresos
Clasificación por Objeto del Gasto (Capítulo y Concepto)
(Cifras en Pesos)

MUNICIPIO DE TENANCINGO 0058 — DEL 1 DE ENERO AL 31 DE DICIEMBRE DE 2022

CUENTA (3)	Concepto (4)	Egresos							Subejercicio (12)
		Aprobado (5)	Ampliaciones/ Reducciones (6)	Modificado (7)	Comprometido (8)	Devengado (9)	Ejercido (10)	Pagado (11)	
7392	Reserva técnica	0.00	0.00	0.00	0.00	0.00	0.00	0.00	0.00
7393	Adquisición de otros valores	0.00	0.00	0.00	0.00	0.00	0.00	0.00	0.00
7400	**CONCESIÓN DE PRÉSTAMOS**	**0.00**	**0.00**	**0.00**	**0.00**	**0.00**	**0.00**	**0.00**	**0.00**
7410	**fines de política económica**	**0.00**	**0.00**	**0.00**	**0.00**	**0.00**	**0.00**	**0.00**	**0.00**
7411	política económica	0.00	0.00	0.00	0.00	0.00	0.00	0.00	0.00
7420	**de política económica**	**0.00**	**0.00**	**0.00**	**0.00**	**0.00**	**0.00**	**0.00**	**0.00**
7421	política económica	0.00	0.00	0.00	0.00	0.00	0.00	0.00	0.00
7430	**política económica**	**0.00**	**0.00**	**0.00**	**0.00**	**0.00**	**0.00**	**0.00**	**0.00**
7431	económica	0.00	0.00	0.00	0.00	0.00	0.00	0.00	0.00
7440	**económica**	**0.00**	**0.00**	**0.00**	**0.00**	**0.00**	**0.00**	**0.00**	**0.00**
7441	Concesión de préstamos a entidades federativas y municipios con fines de política económica	0.00	0.00	0.00	0.00	0.00	0.00	0.00	0.00
7450	**Concesión de préstamos al sector privado con fines de política económica**	**0.00**	**0.00**	**0.00**	**0.00**	**0.00**	**0.00**	**0.00**	**0.00**
7451	Concesión de préstamos al sector privado con fines de política económica	0.00	0.00	0.00	0.00	0.00	0.00	0.00	0.00
7460	**Concesión de préstamos al sector externo con fines de política económica**	**0.00**	**0.00**	**0.00**	**0.00**	**0.00**	**0.00**	**0.00**	**0.00**
7461	Concesión de préstamos al sector externo con fines de política económica	0.00	0.00	0.00	0.00	0.00	0.00	0.00	0.00
7470	**Concesión de préstamos al sector público con fines de gestión de liquidez**	**0.00**	**0.00**	**0.00**	**0.00**	**0.00**	**0.00**	**0.00**	**0.00**
7471	Concesión de préstamos al sector público con fines de gestión de liquidez	0.00	0.00	0.00	0.00	0.00	0.00	0.00	0.00
7480	**Concesión de préstamos al sector privado con fines de gestión de liquidez**	**0.00**	**0.00**	**0.00**	**0.00**	**0.00**	**0.00**	**0.00**	**0.00**
7481	Concesión de préstamos al sector privado con fines de gestión de liquidez	0.00	0.00	0.00	0.00	0.00	0.00	0.00	0.00
7490	**Concesión de préstamos al sector externo con fines de gestión de liquidez**	**0.00**	**0.00**	**0.00**	**0.00**	**0.00**	**0.00**	**0.00**	**0.00**
7491	Concesión de préstamos al sector externo con fines de gestión de liquidez	0.00	0.00	0.00	0.00	0.00	0.00	0.00	0.00
7500	**INVERSIONES EN FIDEICOMISOS, MANDATOS Y OTROS ANÁLOGOS**	**0.00**	**0.00**	**0.00**	**0.00**	**0.00**	**0.00**	**0.00**	**0.00**
7510	**Inversiones en fideicomisos del Poder Ejecutivo**	**0.00**	**0.00**	**0.00**	**0.00**	**0.00**	**0.00**	**0.00**	**0.00**
7511	Inversiones en fideicomisos del Poder Ejecutivo	0.00	0.00	0.00	0.00	0.00	0.00	0.00	0.00
7520	**Inversiones en fideicomisos del Poder Legislativo**	**0.00**	**0.00**	**0.00**	**0.00**	**0.00**	**0.00**	**0.00**	**0.00**
7521	Inversiones en fideicomisos del Poder Legislativo	0.00	0.00	0.00	0.00	0.00	0.00	0.00	0.00
7530	**Inversiones en fideicomisos del Poder Judicial**	**0.00**	**0.00**	**0.00**	**0.00**	**0.00**	**0.00**	**0.00**	**0.00**
7531	Inversiones en fideicomisos del Poder Judicial	0.00	0.00	0.00	0.00	0.00	0.00	0.00	0.00
7540	**Inversiones en fideicomisos públicos no empresariales y no financieros**	**0.00**	**0.00**	**0.00**	**0.00**	**0.00**	**0.00**	**0.00**	**0.00**
7541	Inversiones en fideicomisos públicos no empresariales y no financieros	0.00	0.00	0.00	0.00	0.00	0.00	0.00	0.00
7550	**Inversiones en fideicomisos públicos empresariales no financieros**	**0.00**	**0.00**	**0.00**	**0.00**	**0.00**	**0.00**	**0.00**	**0.00**
7551	Inversiones en fideicomisos públicos empresariales no financieros	0.00	0.00	0.00	0.00	0.00	0.00	0.00	0.00
7560	**Inversiones en fideicomisos públicos financieros**	**0.00**	**0.00**	**0.00**	**0.00**	**0.00**	**0.00**	**0.00**	**0.00**
7561	Inversiones en fideicomisos públicos financieros	0.00	0.00	0.00	0.00	0.00	0.00	0.00	0.00
7570	**Inversiones en fideicomisos de entidades federativas**	**0.00**	**0.00**	**0.00**	**0.00**	**0.00**	**0.00**	**0.00**	**0.00**
7571	Inversiones en fideicomisos de entidades federativas	0.00	0.00	0.00	0.00	0.00	0.00	0.00	0.00
7580	**Inversiones en fideicomisos de municipios**	**0.00**	**0.00**	**0.00**	**0.00**	**0.00**	**0.00**	**0.00**	**0.00**
7581	Inversiones en fideicomisos de municipios	0.00	0.00	0.00	0.00	0.00	0.00	0.00	0.00
7590	**Otras inversiones en fideicomisos**	**0.00**	**0.00**	**0.00**	**0.00**	**0.00**	**0.00**	**0.00**	**0.00**
7591	Otras inversiones en fideicomisos	0.00	0.00	0.00	0.00	0.00	0.00	0.00	0.00
7600	**OTRAS INVERSIONES FINANCIERAS**	**0.00**	**0.00**	**0.00**	**0.00**	**0.00**	**0.00**	**0.00**	**0.00**
7610	**Depósitos a largo plazo en moneda nacional**	**0.00**	**0.00**	**0.00**	**0.00**	**0.00**	**0.00**	**0.00**	**0.00**
7611	Depósitos a largo plazo en moneda nacional	0.00	0.00	0.00	0.00	0.00	0.00	0.00	0.00
7620	**Depósitos a largo plazo en moneda extranjera**	**0.00**	**0.00**	**0.00**	**0.00**	**0.00**	**0.00**	**0.00**	**0.00**
7621	Depósitos a largo plazo en moneda extranjera	0.00	0.00	0.00	0.00	0.00	0.00	0.00	0.00
7900	**PROVISIONES PARA CONTINGENCIAS Y OTRAS EROGACIONES ESPECIALES**	**0.00**	**0.00**	**0.00**	**0.00**	**0.00**	**0.00**	**0.00**	**0.00**
7910	**Contingencias por fenómenos naturales**	**0.00**	**0.00**	**0.00**	**0.00**	**0.00**	**0.00**	**0.00**	**0.00**
7911	Contingencias por fenómenos naturales	0.00	0.00	0.00	0.00	0.00	0.00	0.00	0.00
7920	**Contingencias socioeconómicas**	**0.00**	**0.00**	**0.00**	**0.00**	**0.00**	**0.00**	**0.00**	**0.00**
7921	Contingencias socioeconómicas	0.00	0.00	0.00	0.00	0.00	0.00	0.00	0.00
7990	**Otras erogaciones especiales**	**0.00**	**0.00**	**0.00**	**0.00**	**0.00**	**0.00**	**0.00**	**0.00**
7991	Otras erogaciones especiales	0.00	0.00	0.00	0.00	0.00	0.00	0.00	0.00
SUBTOTAL		**0.00**	**0.00**	**0.00**	**0.00**	**0.00**	**0.00**	**0.00**	**0.00**
8000	**PARTICIPACIONES Y APORTACIONES**	**0.00**	**0.00**	**0.00**	**0.00**	**0.00**	**0.00**	**0.00**	**0.00**
8100	**PARTICIPACIONES**	**0.00**	**0.00**	**0.00**	**0.00**	**0.00**	**0.00**	**0.00**	**0.00**
8110	**Fondo general de participaciones**	**0.00**	**0.00**	**0.00**	**0.00**	**0.00**	**0.00**	**0.00**	**0.00**

Tenancingo
Estado de México
2022 - 2024

Cuenta Pública 2022
Estado Analítico del Ejercicio del Presupuesto de Egresos
Clasificación por Objeto del Gasto (Capítulo y Concepto)
(Cifras en Pesos)

MUNICIPIO DE TENANCINGO 0058

DEL 1 DE ENERO AL 31 DE DICIEMBRE DE 2022

CUENTA (3)	Concepto (4)	Egresos							Subejercicio (12)
		Aprobado (5)	Ampliaciones/ Reducciones (6)	Modificado (7)	Comprometido (8)	Devengado (9)	Ejercido (10)	Pagado (11)	
8111	Fondo general de participaciones	0.00	0.00	0.00	0.00	0.00	0.00	0.00	0.00
8120	**Fondo de fomento municipal**	0.00	0.00	0.00	0.00	0.00	0.00	0.00	0.00
8121	Fondo de fomento municipal	0.00	0.00	0.00	0.00	0.00	0.00	0.00	0.00
8130	**Participaciones de las entidades federativas a los municipios**	0.00	0.00	0.00	0.00	0.00	0.00	0.00	0.00
8131	Participaciones a municipios en los ingresos federales	0.00	0.00	0.00	0.00	0.00	0.00	0.00	0.00
8132	Participaciones a municipios en los ingresos estatales	0.00	0.00	0.00	0.00	0.00	0.00	0.00	0.00
8140	**Otros conceptos participables de la federación a entidades federativas**	0.00	0.00	0.00	0.00	0.00	0.00	0.00	0.00
8141	Otros conceptos participables de la federación a entidades federativas	0.00	0.00	0.00	0.00	0.00	0.00	0.00	0.00
8150	**Otros conceptos participables de la federación a municipios**	0.00	0.00	0.00	0.00	0.00	0.00	0.00	0.00
8151	Otros conceptos participables de la federación a municipios	0.00	0.00	0.00	0.00	0.00	0.00	0.00	0.00
8160	**Convenios de colaboración administrativa**	0.00	0.00	0.00	0.00	0.00	0.00	0.00	0.00
8161	Convenios de colaboración administrativa	0.00	0.00	0.00	0.00	0.00	0.00	0.00	0.00
8300	**APORTACIONES**	0.00	0.00	0.00	0.00	0.00	0.00	0.00	0.00
8310	**Aportaciones de la federación a las entidades federativas**	0.00	0.00	0.00	0.00	0.00	0.00	0.00	0.00
8311	Aportaciones de la federación a las entidades federativas	0.00	0.00	0.00	0.00	0.00	0.00	0.00	0.00
8320	**Aportaciones de la federación a municipios**	0.00	0.00	0.00	0.00	0.00	0.00	0.00	0.00
8321	Aportaciones de la federación a municipios	0.00	0.00	0.00	0.00	0.00	0.00	0.00	0.00
8330	**Aportaciones de las entidades federativas a los municipios**	0.00	0.00	0.00	0.00	0.00	0.00	0.00	0.00
8331	Aportaciones a municipios del Fondo de Aportaciones para la Infraestructura Social Municipal	0.00	0.00	0.00	0.00	0.00	0.00	0.00	0.00
8332	de las Demarcaciones Territoriales del Distrito Federa	0.00	0.00	0.00	0.00	0.00	0.00	0.00	0.00
8340	**Aportaciones previstas en leyes y decretos al sistema de protección social**	0.00	0.00	0.00	0.00	0.00	0.00	0.00	0.00
8341	Aportaciones previstas en leyes y decretos al sistema de protección social	0.00	0.00	0.00	0.00	0.00	0.00	0.00	0.00
8350	**municipios**	0.00	0.00	0.00	0.00	0.00	0.00	0.00	0.00
8351	Aportaciones previstas en leyes y decretos compensatorias a entidades federativas y municipios	0.00	0.00	0.00	0.00	0.00	0.00	0.00	0.00
8500	**CONVENIOS**	0.00	0.00	0.00	0.00	0.00	0.00	0.00	0.00
8510	**Convenios de reasignación**	0.00	0.00	0.00	0.00	0.00	0.00	0.00	0.00
8511	Convenios de reasignación	0.00	0.00	0.00	0.00	0.00	0.00	0.00	0.00
8520	**Convenios de descentralización**	0.00	0.00	0.00	0.00	0.00	0.00	0.00	0.00
8521	Convenios de descentralización	0.00	0.00	0.00	0.00	0.00	0.00	0.00	0.00
8530	**Otros convenios**	0.00	0.00	0.00	0.00	0.00	0.00	0.00	0.00
8531	Otros convenios	0.00	0.00	0.00	0.00	0.00	0.00	0.00	0.00
SUBTOTAL		0.00	0.00	0.00	0.00	0.00	0.00	0.00	0.00
9000	**DEUDA PÚBLICA**	7,099,903.01	-7,099,903.01	0.00	0.00	0.00	0.00	0.00	0.00
9100	**AMORTIZACIÓN DE LA DEUDA PÚBLICA**	0.00	0.00	0.00	0.00	0.00	0.00	0.00	0.00
9110	**Amortización de la deuda interna con instituciones de crédito**	0.00	0.00	0.00	0.00	0.00	0.00	0.00	0.00
9111	Amortización de capital	0.00	0.00	0.00	0.00	0.00	0.00	0.00	0.00
9112	Actualización de la deuda	0.00	0.00	0.00	0.00	0.00	0.00	0.00	0.00
9120	**Amortización de la deuda interna por emisión de títulos y valores**	0.00	0.00	0.00	0.00	0.00	0.00	0.00	0.00
9121	Amortización de la deuda interna por emisión de títulos y valores	0.00	0.00	0.00	0.00	0.00	0.00	0.00	0.00
9130	**Amortización de arrendamientos financieros nacionales**	0.00	0.00	0.00	0.00	0.00	0.00	0.00	0.00
9131	Amortización de arrendamientos financieros nacionales	0.00	0.00	0.00	0.00	0.00	0.00	0.00	0.00
9140	**Amortización de la deuda externa con instituciones de crédito**	0.00	0.00	0.00	0.00	0.00	0.00	0.00	0.00
9141	Amortización de la deuda externa con instituciones de crédito	0.00	0.00	0.00	0.00	0.00	0.00	0.00	0.00
9150	**Amortización de deuda externa con organismos financieros internacionales**	0.00	0.00	0.00	0.00	0.00	0.00	0.00	0.00
9151	Amortización de deuda externa con organismos financieros internacionales	0.00	0.00	0.00	0.00	0.00	0.00	0.00	0.00
9160	**Amortización de la deuda bilateral**	0.00	0.00	0.00	0.00	0.00	0.00	0.00	0.00
9161	Amortización de la deuda bilateral	0.00	0.00	0.00	0.00	0.00	0.00	0.00	0.00
9170	**Amortización de la deuda externa por emisión de títulos y valores**	0.00	0.00	0.00	0.00	0.00	0.00	0.00	0.00
9171	Amortización de la deuda externa por emisión de títulos y valores	0.00	0.00	0.00	0.00	0.00	0.00	0.00	0.00
9180	**Amortización de arrendamientos financieros internacionales**	0.00	0.00	0.00	0.00	0.00	0.00	0.00	0.00
9181	Amortización de arrendamientos financieros internacionales	0.00	0.00	0.00	0.00	0.00	0.00	0.00	0.00
9200	**INTERESES DE LA DEUDA PÚBLICA**	0.00	0.00	0.00	0.00	0.00	0.00	0.00	0.00
9210	**Intereses de la deuda interna con instituciones de crédito**	0.00	0.00	0.00	0.00	0.00	0.00	0.00	0.00
9211	Intereses de la deuda	0.00	0.00	0.00	0.00	0.00	0.00	0.00	0.00
9220	**Intereses derivados de la colocación de títulos y valores**	0.00	0.00	0.00	0.00	0.00	0.00	0.00	0.00
9221	Intereses derivados de la colocación de títulos y valores	0.00	0.00	0.00	0.00	0.00	0.00	0.00	0.00

Tenancingo
Estado de México
2022 - 2024

Cuenta Pública 2022
Estado Analítico del Ejercicio del Presupuesto de Egresos
Clasificación por Objeto del Gasto (Capítulo y Concepto)
(Cifras en Pesos)

MUNICIPIO DE TENANCINGO 0058

DEL 1 DE ENERO AL 31 DE DICIEMBRE DE 2022

CUENTA (3)	Concepto (4)	Egresos							Subejercicio (12)
		Aprobado (5)	Ampliaciones/ Reducciones (6)	Modificado (7)	Comprometido (8)	Devengado (9)	Ejercido (10)	Pagado (11)	
9230	Intereses por arrendamientos financieros nacionales	0.00	0.00	0.00	0.00	0.00	0.00	0.00	0.00
9231	Intereses por arrendamientos financieros nacionales	0.00	0.00	0.00	0.00	0.00	0.00	0.00	0.00
9240	Intereses de la deuda externa con instituciones de crédito	0.00	0.00	0.00	0.00	0.00	0.00	0.00	0.00
9241	Intereses de la deuda externa con instituciones de crédito	0.00	0.00	0.00	0.00	0.00	0.00	0.00	0.00
9250	Intereses de la deuda con organismos financieros internacionales	0.00	0.00	0.00	0.00	0.00	0.00	0.00	0.00
9251	Intereses de la deuda con organismos financieros internacionales	0.00	0.00	0.00	0.00	0.00	0.00	0.00	0.00
9260	Intereses de la deuda bilateral	0.00	0.00	0.00	0.00	0.00	0.00	0.00	0.00
9261	Intereses de la deuda bilateral	0.00	0.00	0.00	0.00	0.00	0.00	0.00	0.00
9270	Intereses derivados de la colocación de títulos y valores en el exterior	0.00	0.00	0.00	0.00	0.00	0.00	0.00	0.00
9271	Intereses derivados de la colocación de títulos y valores en el exterior	0.00	0.00	0.00	0.00	0.00	0.00	0.00	0.00
9280	Intereses por arrendamientos financieros internacionales	0.00	0.00	0.00	0.00	0.00	0.00	0.00	0.00
9281	Intereses por arrendamientos financieros internacionales	0.00	0.00	0.00	0.00	0.00	0.00	0.00	0.00
9300	COMISIONES DE LA DEUDA PÚBLICA	0.00	0.00	0.00	0.00	0.00	0.00	0.00	0.00
9310	Comisiones de la deuda pública interna	0.00	0.00	0.00	0.00	0.00	0.00	0.00	0.00
9311	Comisiones de la deuda pública	0.00	0.00	0.00	0.00	0.00	0.00	0.00	0.00
9320	Comisiones de la deuda pública externa	0.00	0.00	0.00	0.00	0.00	0.00	0.00	0.00
9321	Comisiones de la deuda pública externa	0.00	0.00	0.00	0.00	0.00	0.00	0.00	0.00
9400	GASTOS DE LA DEUDA PÚBLICA	0.00	0.00	0.00	0.00	0.00	0.00	0.00	0.00
9410	Gastos de la deuda pública interna	0.00	0.00	0.00	0.00	0.00	0.00	0.00	0.00
9411	Gastos de la deuda pública	0.00	0.00	0.00	0.00	0.00	0.00	0.00	0.00
9420	Gastos de la deuda pública externa	0.00	0.00	0.00	0.00	0.00	0.00	0.00	0.00
9421	Gastos de la deuda pública externa	0.00	0.00	0.00	0.00	0.00	0.00	0.00	0.00
9500	COSTO POR COBERTURAS	0.00	0.00	0.00	0.00	0.00	0.00	0.00	0.00
9510	Costos por coberturas	0.00	0.00	0.00	0.00	0.00	0.00	0.00	0.00
9511	Gastos por coberturas en tasas de interés	0.00	0.00	0.00	0.00	0.00	0.00	0.00	0.00
9512	Gastos por otras coberturas	0.00	0.00	0.00	0.00	0.00	0.00	0.00	0.00
9600	APOYOS FINANCIEROS	0.00	0.00	0.00	0.00	0.00	0.00	0.00	0.00
9610	Apoyos a intermediarios financieros	0.00	0.00	0.00	0.00	0.00	0.00	0.00	0.00
9611	Apoyos a intermediarios financieros	0.00	0.00	0.00	0.00	0.00	0.00	0.00	0.00
9620	Apoyos a ahorradores y deudores del sistema financiero nacional	0.00	0.00	0.00	0.00	0.00	0.00	0.00	0.00
9621	Apoyos a ahorradores y deudores del sistema financiero nacional	0.00	0.00	0.00	0.00	0.00	0.00	0.00	0.00
9900	ADEUDOS DE EJERCICIOS FISCALES ANTERIORES (ADEFAS)	7,099,903.01	-7,099,903.01	0.00	0.00	0.00	0.00	0.00	0.00
9910	ADEFAS	7,099,903.01	-7,099,903.01	0.00	0.00	0.00	0.00	0.00	0.00
9911	Por el ejercicio inmediato anterior	7,099,903.01	-7,099,903.01	0.00	0.00	0.00	0.00	0.00	0.00
9912	Por ejercicios anteriores	0.00	0.00	0.00	0.00	0.00	0.00	0.00	0.00
SUBTOTAL		7,099,903.01	-7,099,903.01	0.00	0.00	0.00	0.00	0.00	0.00
	TOTAL PARTIDAS:	392,030,072.65	-9,880,557.27	382,149,515.38	0.00	5,942,274.29	381,458,696.97	375,516,422.68	690,818.41

"Bajo protesta de decir verdad declaramos que los Estados Presupuestarios y sus notas, son razonablemente correctos y son responsabilidad del emisor"

PRESIDENTE
DR. HECTOR GORDILLO SANCHEZ

TESORERO
L.A.E. JULIO CESAR SANCHEZ MARURI

Tenancingo
Estado de México
PRESIDENCIA
#ConHechosSí

Tenancingo
Estado de México
2022 - 2024
TESORERÍA MUNICIPAL
#ConHechosSí

Tenancingo

Cuenta Pública 2022
ESTADO ANALÍTICO DE INGRESOS INTEGRADO
(Cifras en Pesos)

MUNICIPIO DE TENANCINGO 0058

DEL 1 DE ENERO AL 31 DE DICIEMBRE DE 2022

Cuenta (3)					Rubro de los Ingresos (4)	Ingreso Recaudado (5)					Integración del Ingreso Recaudado (6) F=A+B+C+D+E
						Ayuntamiento A	DIF B	ODAS C	Instituto del Deporte D	Otro E	
8150	4000				INGRESOS Y OTROS BENEFICIOS						
8150	4100				Ingresos de Gestión	56,610,224.32	1,194,869.98	29,154,829.09	347,113.51		87,307,036.88
8150	4110				Impuestos	30,512,913.18	0.00	0.00	0.00		30,512,913.18
8150	4111				Impuestos sobre los Ingresos	0.00	0.00	0.00	0.00		0.00
8150	4111	001			Impuestos sobre los Ingresos	0.00	0.00	0.00	0.00		0.00
8150	4111	001	001		Impuestos sobre los Ingresos	0.00	0.00	0.00	0.00		0.00
8150	4111	001	001	001	Impuestos sobre los Ingresos	0.00	0.00	0.00	0.00		0.00
8150	4112				Impuestos sobre el Patrimonio	26,732,669.62	0.00	0.00	0.00		26,732,669.62
8150	4112	001			Impuestos sobre el Patrimonio	26,732,669.62	0.00	0.00	0.00		26,732,669.62
8150	4112	001	001		Impuestos sobre el Patrimonio	26,732,669.62	0.00	0.00	0.00		26,732,669.62
8150	4112	001	001	001	Predial	18,468,753.82	0.00	0.00	0.00		18,468,753.82
8150	4112	001	001	002	Sobre Adquisición de Inmuebles y Otras Operaciones Trastativas de Dominio de Inmuebles	8,263,915.80	0.00	0.00	0.00		8,263,915.80
8150	4112	001	001	003	Sobre Conjuntos Urbanos	0.00	0.00	0.00	0.00		0.00
8150	4113				Impuesto Sobre la Producción, el Consumo y las Transacciones	0.00	0.00	0.00	0.00		0.00
8150	4113	001			Impuesto Sobre la Producción, el Consumo y las Transacciones	0.00	0.00	0.00	0.00		0.00
8150	4113	001	001		Impuesto Sobre la Producción, el Consumo y las Transacciones	0.00	0.00	0.00	0.00		0.00
8150	4113	001	001	001	Impuesto Sobre la Producción, el Consumo y las Transacciones	0.00	0.00	0.00	0.00		0.00
8150	4114				Impuestos al Comercio Exterior	0.00	0.00	0.00	0.00		0.00
8150	4114	001			Impuestos al Comercio Exterior	0.00	0.00	0.00	0.00		0.00
8150	4114	001	001		Impuestos al Comercio Exterior	0.00	0.00	0.00	0.00		0.00
8150	4114	001	001	001	Impuestos al Comercio Exterior	0.00	0.00	0.00	0.00		0.00
8150	4115				Impuestos sobre Nóminas y Asimilables	0.00	0.00	0.00	0.00		0.00
8150	4115	001			Impuestos sobre Nóminas y Asimilables	0.00	0.00	0.00	0.00		0.00
8150	4115	001	001		Impuestos sobre Nóminas y Asimilables	0.00	0.00	0.00	0.00		0.00
8150	4115	001	001	001	Impuestos sobre Nóminas y Asimilables	0.00	0.00	0.00	0.00		0.00
8150	4116				Impuestos Ecológicos	0.00	0.00	0.00	0.00		0.00
8150	4116	001			Impuestos Ecológicos	0.00	0.00	0.00	0.00		0.00
8150	4116	001	001		Impuestos Ecológicos	0.00	0.00	0.00	0.00		0.00
8150	4116	001	001	001	Impuestos Ecológicos	0.00	0.00	0.00	0.00		0.00
8150	4117				Accesorios de Impuestos	2,636,629.56	0.00	0.00	0.00		2,636,629.56
8150	4117	001			Accesorios de Impuestos	2,636,629.56	0.00	0.00	0.00		2,636,629.56
8150	4117	001	001		Accesorios de Impuestos	2,636,629.56	0.00	0.00	0.00		2,636,629.56
8150	4117	001	001	001	Multas	0.00	0.00	0.00	0.00		0.00
8150	4117	001	001	002	Recargos	2,636,629.56	0.00	0.00	0.00		2,636,629.56
8150	4117	001	001	003	Gastos de Ejecución	0.00	0.00	0.00	0.00		0.00
8150	4117	001	001	004	Indemnización por devolución de cheques	0.00	0.00	0.00	0.00		0.00
8150	4118				Impuestos no Comprendidos en la Ley de Ingresos Vigente, causados en Ejer Fisc Ant Pend de Liquidación o Pago	0.00	0.00	0.00	0.00		0.00
8150	4118	001			Impuestos no Comprendidos en la Ley de Ingresos Vigente, causados en Ejer Fisc Ant Pend de Liquidación o Pago	0.00	0.00	0.00	0.00		0.00
8150	4118	001	001		Impuestos no Comprendidos en la Ley de Ingresos Vigente, causados en Ejer Fisc Ant Pend de Liquidación o Pago	0.00	0.00	0.00	0.00		0.00
8150	4118	001	001	001	Impuestos no Comprendidos en la Ley de Ingresos Vigente, causados en Ejer Fisc Ant Pend de Liquidación o Pago	0.00	0.00	0.00	0.00		0.00
8150	4119				Otros Impuestos	1,143,614.00	0.00	0.00	0.00		1,143,614.00
8150	4119	001			Otros Impuestos	1,143,614.00	0.00	0.00	0.00		1,143,614.00
8150	4119	001	001		Otros Impuestos	1,143,614.00	0.00	0.00	0.00		1,143,614.00
8150	4119	001	001	001	Sobre Anuncios Publicitarios	1,139,078.00	0.00	0.00	0.00		1,139,078.00
8150	4119	001	001	002	Sobre Diversiones, Juegos y Espectáculos Públicos	4,536.00	0.00	0.00	0.00		4,536.00
		Subtotal (7)				30,512,913.18	0.00	0.00	0.00		30,512,913.18
8150	4120				Cuotas y Aportaciones de Seguridad Social	0.00	0.00	0.00	0.00		0.00
8150	4121				Aportaciones para Fondos de Vivienda	0.00	0.00	0.00	0.00		0.00
8150	4121	001			Aportaciones para Fondos de Vivienda	0.00	0.00	0.00	0.00		0.00
8150	4121	001	001		Aportaciones para Fondos de Vivienda	0.00	0.00	0.00	0.00		0.00
8150	4121	001	001	001	Aportaciones para Fondos de Vivienda	0.00	0.00	0.00	0.00		0.00
8150	4122				Cuotas para la Seguridad Social	0.00	0.00	0.00	0.00		0.00
8150	4122	001			Cuotas para la Seguridad Social	0.00	0.00	0.00	0.00		0.00
8150	4122	001	001		Cuotas para la Seguridad Social	0.00	0.00	0.00	0.00		0.00
8150	4122	001	001	001	Cuotas para la Seguridad Social	0.00	0.00	0.00	0.00		0.00
8150	4123				Cuotas de Ahorro para el Retiro	0.00	0.00	0.00	0.00		0.00
8150	4123	001			Cuotas de Ahorro para el Retiro	0.00	0.00	0.00	0.00		0.00
8150	4123	001	001		Cuotas de Ahorro para el Retiro	0.00	0.00	0.00	0.00		0.00
8150	4123	001	001	001	Cuotas de Ahorro para el Retiro	0.00	0.00	0.00	0.00		0.00
8150	4124				Accesorios de Cuotas y Aportaciones de Seguridad Social	0.00	0.00	0.00	0.00		0.00

Tenancingo
Gobierno de Manos
2022-2024

Cuenta Pública 2022
ESTADO ANALÍTICO DE INGRESOS INTEGRADO
(Cifras en Pesos)

MUNICIPIO DE TENANCINGO 0058

DEL 1 DE ENERO AL 31 DE DICIEMBRE DE 2022

Cuenta (3)					Rubro de los Ingresos (4)	Ingreso Recaudado (5)					Integración del Ingreso Recaudado (6)
						Ayuntamiento	DIF	ODAS	Instituto del Deporte	Otro	
						A	B	C	D	E	F=A+B+C+D+E
8150	4124	001			Accesorios de Cuotas y Aportaciones de Seguridad Social	0.00	0.00	0.00	0.00		0.00
8150	4124	001	001		Accesorios de Cuotas y Aportaciones de Seguridad Social	0.00	0.00	0.00	0.00		0.00
8150	4124	001	001	001	Accesorios de Cuotas y Aportaciones de Seguridad Social	0.00	0.00	0.00	0.00		0.00
8150	4129				Otras Cuotas y Aportaciones para la Seguridad Social	0.00	0.00	0.00	0.00		0.00
8150	4129	001			Otras Cuotas y Aportaciones para la Seguridad Social	0.00	0.00	0.00	0.00		0.00
8150	4129	001	001		Otras Cuotas y Aportaciones para la Seguridad Social	0.00	0.00	0.00	0.00		0.00
8150	4129	001	001	001	Otras Cuotas y Aportaciones para la Seguridad Social	0.00	0.00	0.00	0.00		0.00
	Subtotal (7)					0.00	0.00	0.00	0.00		0.00
8150	**4130**				**Contribuciones de Mejoras**	0.00	0.00	2,886.60	0.00		2,886.60
8150	4131				Contribuciones de Mejoras por Obras Públicas	0.00	0.00	2,886.60	0.00		2,886.60
8150	4131	001			Contribuciones de Mejoras por Obras Públicas	0.00	0.00	2,886.60	0.00		2,886.60
8150	4131	001	001		Contribuciones de Mejoras por Obras Públicas	0.00	0.00	0.00	0.00		0.00
8150	4131	001	001	001	Para Obras Públicas y Acciones de Beneficio Social	0.00	0.00	0.00	0.00		0.00
8150	4131	001	001	002	Para Obras de Impacto Vial	0.00	0.00	0.00	0.00		0.00
8150	4131	001	001	003	Por Servicios Ambientales	0.00	0.00	0.00	0.00		0.00
8150	4131	001	002		Accesorios de Contribucion de Mejoras por Obras Públicas	0.00	0.00	2,886.60	0.00		2,886.60
8150	4131	001	002	001	Multas	0.00	0.00	2,886.60	0.00		2,886.60
8150	4131	001	002	002	Recargos	0.00	0.00	0.00	0.00		0.00
8150	4131	001	002	003	Gastos de Ejecución	0.00	0.00	0.00	0.00		0.00
8150	4131	001	002	004	Indemnización por devolución de cheques	0.00	0.00	0.00	0.00		0.00
8150	4132				Contrib de Mejoras no Comprend en la Ley de Ingresos Vig, causadas en Ejercicios Fisc Ant Pend de liq o pago	0.00	0.00	0.00	0.00		0.00
8150	4132	001			Contrib de Mejoras no Comprend en la Ley de Ingresos Vig, causadas en Ejercicios Fisc Ant Pend de liq o pago	0.00	0.00	0.00	0.00		0.00
8150	4132	001	001		Contrib de Mejoras no Comprend en la Ley de Ingresos Vig, causadas en Ejercicios Fisc Ant Pend de liq o pago	0.00	0.00	0.00	0.00		0.00
8150	4132	001	001	001	Contrib de Mejoras no Comprend en la Ley de Ingresos Vig, causadas en Ejercicios Fisc Ant Pend de liq o pago	0.00	0.00	0.00	0.00		0.00
	Subtotal (7)					0.00	0.00	2,886.60	0.00		2,886.60
8150	**4140**				**Derechos**	25,308,120.93	0.00	29,148,580.26	0.00		54,456,701.19
8150	4141				Derechos por el Uso, Goce, Aprovechamiento o Explotación de Bienes de Dominio Público	10,529,774.00	0.00	0.00	0.00		10,529,774.00
8150	4141	001			Derechos por el Uso, Goce, Aprovechamiento o Explotación de Bienes de Dominio Público	10,529,774.00	0.00	0.00	0.00		10,529,774.00
8150	4141	001	001		Derechos por el Uso, Goce, Aprovechamiento o Explotación de Bienes de Dominio Público	10,529,774.00	0.00	0.00	0.00		10,529,774.00
8150	4141	001	001	001	Uso de Vías y Áreas Públicas para el ejercicio de Actividades Comerciales y de Servicios	10,488,737.00	0.00	0.00	0.00		10,488,737.00
8150	4141	001	001	002	Estacionamiento en la Vía Pública y de Servicio Público	41,037.00	0.00	0.00	0.00		41,037.00
8150	4143				Derechos por Prestación de Servicios	14,738,166.23	0.00	24,527,578.91	0.00		39,265,745.14
8150	4143	001			Agua Potable, Drenaje, Alcantarillado y Recepcion de Caudales de Aguas Residuales para su tratamiento	0.00	0.00	24,527,578.91	0.00		24,527,578.91
8150	4143	001	001		Derechos por Prestación de Servicios	0.00	0.00	24,527,578.91	0.00		24,527,578.91
8150	4143	001	001	001	Suministro de Agua Potable	0.00	0.00	10,365,247.50	0.00		10,365,247.50
8150	4143	001	001	002	Suministro de Agua en Bloque Proporcionada por la Autoridad Municipal a Fraccionamientos, Unidades Habitaciona	0.00	0.00	0.00	0.00		0.00
8150	4143	001	001	003	Autorización de Derivaciones de la Toma de Agua	0.00	0.00	17,833.84	0.00		17,833.84
8150	4143	001	001	004	Conexiones a los Sistemas de Agua y Drenaje	0.00	0.00	1,261,584.56	0.00		1,261,584.56
8150	4143	001	001	005	Reconexión a los Sistemas de Agua Potable	0.00	0.00	26,506.45	0.00		26,506.45
8150	4143	001	001	006	Control para el Establecimiento de Sistemas de Agua Potable y Alcantarillado en Fraccionamientos o Unidades Ha	0.00	0.00	0.00	0.00		0.00
8150	4143	001	001	007	Conexiones de Toma por el Suministro de Agua en Bloque Proporcionado por Autoridades Municipales	0.00	0.00	0.00	0.00		0.00
8150	4143	001	001	008	Drenaje, Derechos de Descarga de Aguas Residuales y su Tratamiento o Manejo Ecológico	0.00	0.00	0.00	0.00		0.00
8150	4143	001	001	009	Reparación de Aparatos Medidores de Consumo de Agua	0.00	0.00	0.00	0.00		0.00
8150	4143	001	001	010	Instalación de Medidores	0.00	0.00	32,990.00	0.00		32,990.00
8150	4143	001	001	011	Agua en Pipas (Permiso)	0.00	0.00	2,030.00	0.00		2,030.00
8150	4143	001	001	012	Agua en Pipas (Carga)	0.00	0.00	5,200.00	0.00		5,200.00
8150	4143	001	001	013	Obras	0.00	0.00	262,857.11	0.00		262,857.11
8150	4143	001	001	014	Rezagos	0.00	0.00	12,200,628.92	0.00		12,200,628.92
8150	4143	001	001	015	Venta de Medidores	0.00	0.00	257,638.93	0.00		257,638.93
8150	4143	001	001	016	Certificaciones	0.00	0.00	47,633.48	0.00		47,633.48
8150	4143	001	001	017	Otros	0.00	0.00	41,400.91	0.00		41,400.91
8150	4143	001	001	018	Mantenimiento de Drenaje	0.00	0.00	0.00	0.00		0.00
8150	4143	001	001	019	Dictamen de Factibilidad de Servicios	0.00	0.00	6,027.21	0.00		6,027.21
8150	4143	002			Registro Civil	1,785,262.00	0.00	0.00	0.00		1,785,262.00
8150	4143	002	001		Registro Civil	1,785,262.00	0.00	0.00	0.00		1,785,262.00
8150	4143	002	001	001	Registro Civil	1,785,262.00	0.00	0.00	0.00		1,785,262.00
8150	4143	003			Desarrollo Urbano y Obras Públicas	1,002,866.18	0.00	0.00	0.00		1,002,866.18
8150	4143	003	001		Desarrollo Urbano y Obras Públicas	1,002,866.18	0.00	0.00	0.00		1,002,866.18
8150	4143	003	001	001	Desarrollo Urbano y Obras Públicas	1,002,866.18	0.00	0.00	0.00		1,002,866.18
8150	4143	004			Servicios Prestados por Autoridades Fiscales, Administrativas y de Acceso a la Información Pública	3,355,591.00	0.00	0.00	0.00		3,355,591.00
8150	4143	004	001		Servicios Prestados por Autoridades Fiscales, Administrativas y de Acceso a la Información Pública	3,355,591.00	0.00	0.00	0.00		3,355,591.00

Tenancingo
Estado de México
2022 - 2024

Cuenta Pública 2022
ESTADO ANALÍTICO DE INGRESOS INTEGRADO
(Cifras en Pesos)

MUNICIPIO DE TENANCINGO 0058

DEL 1 DE ENERO AL 31 DE DICIEMBRE DE 2022

Cuenta (3)					Rubro de los Ingresos (4)	Ingreso Recaudado (5)					Integración del Ingreso Recaudado (6)
						Ayuntamiento	DIF	ODAS	Instituto del Deporte	Otro	
						A	B	C	D	E	F=A+B+C+D+E
8150	4143	004	001	001	Servicios Prestados por Autoridades Fiscales, Administrativas y de Acceso a la Información Pública	3,355,591.00	0.00	0.00	0.00		3,355,591.00
8150	4143	005			Servicios de Rastros	999,182.00	0.00	0.00	0.00		999,182.00
8150	4143	005	001		Servicios de Rastros	999,182.00	0.00	0.00	0.00		999,182.00
8150	4143	005	001	001	Servicios de Rastros	999,182.00	0.00	0.00	0.00		999,182.00
8150	4143	006			Corral de Consejo e Identificación de Señales de Sangre, Tatuajes, Elementos Electromagnéticos y Fierros p	0.00	0.00	0.00	0.00		0.00
8150	4143	006	001		Corral de Consejo e Identificación de Señales de Sangre, Tatuajes, Elementos Electromagnéticos y Fierros p	0.00	0.00	0.00	0.00		0.00
8150	4143	006	001	001	Corral de Consejo e Identificación de Señales de Sangre, Tatuajes, Elementos Electromagnéticos y Fierros p	0.00	0.00	0.00	0.00		0.00
8150	4143	007			Servicios de Panteones	275,155.00	0.00	0.00	0.00		275,155.00
8150	4143	007	001		Servicios de Panteones	275,155.00	0.00	0.00	0.00		275,155.00
8150	4143	007	001	001	Servicios de Panteones	275,155.00	0.00	0.00	0.00		275,155.00
8150	4143	008			Expedición o Refrendo Anual de Licencias Para la Venta de Bebidas Alcohólicas al Público	1,700,022.00	0.00	0.00	0.00		1,700,022.00
8150	4143	008	001		Expedición o Refrendo Anual de Licencias Para la Venta de Bebidas Alcohólicas al Público	1,700,022.00	0.00	0.00	0.00		1,700,022.00
8150	4143	008	001	001	Expedición o Refrendo Anual de Licencias Para la Venta de Bebidas Alcohólicas al Público	1,700,022.00	0.00	0.00	0.00		1,700,022.00
8150	4143	009			Servicios Prestados por Autoridades de Seguridad Pública	0.00	0.00	0.00	0.00		0.00
8150	4143	009	001		Servicios Prestados por Autoridades de Seguridad Pública	0.00	0.00	0.00	0.00		0.00
8150	4143	009	001	001	Servicios Prestados por Autoridades de Seguridad Pública	0.00	0.00	0.00	0.00		0.00
8150	4143	010			Servicios Prestados por las Autoridades de Catastro	225,244.00	0.00	0.00	0.00		225,244.00
8150	4143	010	001		Servicios Prestados por las Autoridades de Catastro	225,244.00	0.00	0.00	0.00		225,244.00
8150	4143	010	001	001	Servicios Prestados por las Autoridades de Catastro	225,244.00	0.00	0.00	0.00		225,244.00
8150	4143	011			Servicios de Alumbrado Público	5,211,014.05	0.00	0.00	0.00		5,211,014.05
8150	4143	011	001		Servicios de Alumbrado Público	5,211,014.05	0.00	0.00	0.00		5,211,014.05
8150	4143	011	001	001	Servicios de Alumbrado Público	5,211,014.05	0.00	0.00	0.00		5,211,014.05
8150	4143	012			Servicios de Limpieza de Lotes Baldíos, Recolección, Traslado y Disposición Final de Residuos Sólidos Ind	183,830.00	0.00	0.00	0.00		183,830.00
8150	4143	012	001		Servicios de Limpieza de Lotes Baldíos, Recolección, Traslado y Disposición Final de Residuos Sólidos Ind	183,830.00	0.00	0.00	0.00		183,830.00
8150	4143	012	001	001	Servicios de Limpieza de Lotes Baldíos, Recolección, Traslado y Disposición Final de Residuos Sólidos Ind	183,830.00	0.00	0.00	0.00		183,830.00
8150	4144				Accesorios de Derechos	40,180.70	0.00	4,621,001.35	0.00		**4,661,182.05**
8150	4144	001			Accesorios de Derechos	40,180.70	0.00	4,621,001.35	0.00		4,661,182.05
8150	4144	001	001		Accesorios de Derechos	40,180.70	0.00	4,621,001.35	0.00		4,661,182.05
8150	4144	001	001	001	Multas	0.00	0.00	1,979,903.11	0.00		1,979,903.11
8150	4144	001	001	002	Recargos	40,180.70	0.00	2,641,098.24	0.00		2,681,278.94
8150	4144	001	001	003	Gastos de Ejecución	0.00	0.00	0.00	0.00		0.00
8150	4144	001	001	004	Indemnización por devolución de cheques	0.00	0.00	0.00	0.00		0.00
8150	4145				Derechos no Compren en la Ley de Ingresos Vig, causados en Ejercicios Fisc Ant Pendientes de Liquidación o Pag	0.00	0.00	0.00	0.00		**0.00**
8150	4145	001			Derechos no Compren en la Ley de Ingresos Vig, causados en Ejercicios Fisc Ant Pendientes de Liquidación o Pag	0.00	0.00	0.00	0.00		0.00
8150	4145	001	001		Derechos no Compren en la Ley de Ingresos Vig, causados en Ejercicios Fisc Ant Pendientes de Liquidación o Pag	0.00	0.00	0.00	0.00		0.00
8150	4145	001	001	001	Derechos no Compren en la Ley de Ingresos Vig, causados en Ejercicios Fisc Ant Pendientes de Liquidación o Pag	0.00	0.00	0.00	0.00		0.00
8150	4149				Otros Derechos	0.00	0.00	0.00	0.00		**0.00**
8150	4149	001			Otros Derechos	0.00	0.00	0.00	0.00		0.00
8150	4149	001	001		Otros Derechos	0.00	0.00	0.00	0.00		0.00
8150	4149	001	001	001	Otros Derechos	0.00	0.00	0.00	0.00		0.00
	Subtotal (7)					**25,308,120.93**	**0.00**	**29,148,580.26**	**0.00**		**54,456,701.19**
8150	4150				**Productos**	**579,468.21**	**0.00**	**0.00**	**0.00**		**579,468.21**
8150	4151				Productos	579,468.21	0.00	0.00	0.00		579,468.21
8150	4151	001			Productos	579,468.21	0.00	0.00	0.00		579,468.21
8150	4151	001	001		Productos Derivados del Uso y Aprovechamiento de Bienes no Sujetos a Régimen de Dominio Público	0.00	0.00	0.00	0.00		0.00
8150	4151	001	001	001	Por la Venta o Arrendamiento de Bienes Municipales	0.00	0.00	0.00	0.00		0.00
8150	4151	001	001	002	Impresos y Papel Especial	0.00	0.00	0.00	0.00		0.00
8150	4151	001	001	003	Derivados de Bosques Municipales	0.00	0.00	0.00	0.00		0.00
8150	4151	001	002		Otros Productos (Intereses Ganados)	579,468.21	0.00	0.00	0.00		579,468.21
8150	4151	001	002	001	Derivados de Recursos Propios	18,519.15	0.00	0.00	0.00		18,519.15
8150	4151	001	002	002	Derivados de Participaciones Federales	477,110.70	0.00	0.00	0.00		477,110.70
8150	4151	001	002	003	Derivados del Ramo 33	0.00	0.00	0.00	0.00		0.00
8150	4151	001	002	004	Ingresos Financieros por FISM	46,180.07	0.00	0.00	0.00		46,180.07
8150	4151	001	002	005	Ingresos Financieros por FORTAMUNDF	22,989.02	0.00	0.00	0.00		22,989.02
8150	4151	001	002	006	Derivados de Recursos de Programas Estatales	14,669.27	0.00	0.00	0.00		14,669.27
8150	4151	001	002	007	Rendimientos o Ingr Deriv de las Act de Org Desc y Em de Part Mpal cuando por su Nat Corresp Act que no son Pr	0.00	0.00	0.00	0.00		0.00
8150	4151	001	002	008	En General, todos aquellos Ing que perciba la Hda pub Mpal, der de Act que no son Propias de Derecho Público,	0.00	0.00	0.00	0.00		0.00
8150	4154				Productos no Compren en la Ley de Ingresos Vig, causados en Ejercicios Fisc Ant Pendientes de Liquidación o Pa	0.00	0.00	0.00	0.00		**0.00**
8150	4154	001			Productos no Compren en la Ley de Ingresos Vig, causados en Ejercicios Fisc Ant Pendientes de Liquidación o Pa	0.00	0.00	0.00	0.00		0.00

Tenancingo
Gobierno de México
2022 - 2024

Cuenta Pública 2022
ESTADO ANALÍTICO DE INGRESOS INTEGRADO
(Cifras en Pesos)

MUNICIPIO DE TENANCINGO 0058

DEL 1 DE ENERO AL 31 DE DICIEMBRE DE 2022

Cuenta (3)					Rubro de los Ingresos (4)	Ingreso Recaudado (5)					Integración del Ingreso Recaudado (6) F=A+B+C+D+E
						Ayuntamiento A	DIF B	ODAS C	Instituto del Deporte D	Otro E	
8150	4154	001	001		Productos no Compren en la Ley de Ingresos Vig, causados en Ejercicios Fisc Ant Pendientes de Liquidación o Pa	0.00	0.00	0.00	0.00		0.00
8150	4154	001	001	001	Productos no Compren en la Ley de Ingresos Vig, causados en Ejercicios Fisc Ant Pendientes de Liquidación o Pa	0.00	0.00	0.00	0.00		0.00
	Subtotal (7)					579,468.21	0.00	0.00	0.00		579,468.21
8150	4160				Aprovechamientos	209,722.00	0.00	3,362.23	23,500.01		236,584.24
8150	4162				Multas	205,722.00	0.00	0.00	0.00		205,722.00
8150	4162	001			Multas	205,722.00	0.00	0.00	0.00		205,722.00
8150	4162	001	001		Multas	205,722.00	0.00	0.00	0.00		205,722.00
8150	4162	001	001	001	Sanciones Administrativas	205,722.00	0.00	0.00	0.00		205,722.00
8150	4163				Indemnizaciones	0.00	0.00	0.00	0.00		0.00
8150	4163	001			Indemnizaciones	0.00	0.00	0.00	0.00		0.00
8150	4163	001	001		Indemnizaciones	0.00	0.00	0.00	0.00		0.00
8150	4163	001	001	001	Indemnizaciones por daños a bienes municipales	0.00	0.00	0.00	0.00		0.00
8150	4163	001	001	002	Otras indemnizaciones	0.00	0.00	0.00	0.00		0.00
8150	4164				Reintegros	0.00	0.00	3,362.23	23,500.01		26,862.24
8150	4164	001			Reintegros	0.00	0.00	3,362.23	23,500.01		26,862.24
8150	4164	001	001		Reintegros	0.00	0.00	3,362.23	23,500.01		26,862.24
8150	4164	001	001	001	Reintegros	0.00	0.00	3,362.23	23,500.01		26,862.24
8150	4165				Aprovechamientos Provenientes de Obras Públicas	0.00	0.00	0.00	0.00		0.00
8150	4165	001			Aprovechamientos Provenientes de Obras Públicas	0.00	0.00	0.00	0.00		0.00
8150	4165	001	001		Aprovechamientos Provenientes de Obras Públicas	0.00	0.00	0.00	0.00		0.00
8150	4165	001	001	001	Aprovechamientos Provenientes de Obras Públicas	0.00	0.00	0.00	0.00		0.00
8150	4166				Aprovechamientos no comprendidos en la Ley de Ingresos Vig, Causados en Ejercicios Fisc Ant pend de Liquidacio	0.00	0.00	0.00	0.00		0.00
8150	4166	001			Aprovechamientos no comprendidos en la Ley de Ingresos Vig, Causados en Ejercicios Fisc Ant pend de Liquidacio	0.00	0.00	0.00	0.00		0.00
8150	4166	001	001		Aprovechamientos no comprendidos en la Ley de Ingresos Vig, Causados en Ejercicios Fisc Ant pend de Liquidacio	0.00	0.00	0.00	0.00		0.00
8150	4166	001	001	001	Aprovechamientos no comprendidos en la Ley de Ingresos Vig, Causados en Ejercicios Fisc Ant pend de Liquidacio	0.00	0.00	0.00	0.00		0.00
8150	4168				Accesorios de Aprovechamientos	0.00	0.00	0.00	0.00		0.00
8150	4168	001			Accesorios de Aprovechamientos	0.00	0.00	0.00	0.00		0.00
8150	4168	001	001		Accesorios de Aprovechamientos	0.00	0.00	0.00	0.00		0.00
8150	4168	001	001	001	Multas	0.00	0.00	0.00	0.00		0.00
8150	4168	001	001	002	Recargos	0.00	0.00	0.00	0.00		0.00
8150	4168	001	001	003	Gastos de Ejecución	0.00	0.00	0.00	0.00		0.00
8150	4168	001	001	004	Indemnización por devolución de cheques	0.00	0.00	0.00	0.00		0.00
8150	4169				Otros Aprovechamientos	4,000.00	0.00	0.00	0.00		4,000.00
8150	4169	001			Otros Aprovechamientos	4,000.00	0.00	0.00	0.00		4,000.00
8150	4169	001	001		Otros Aprovechamientos	4,000.00	0.00	0.00	0.00		4,000.00
8150	4169	001	001	001	Uso o Explotación de Bienes de Dominio Público	0.00	0.00	0.00	0.00		0.00
8150	4169	001	001	002	Herencias, Legados, Cesiones y Donaciones	4,000.00	0.00	0.00	0.00		4,000.00
8150	4169	001	001	003	Resarcimientos	0.00	0.00	0.00	0.00		0.00
	Subtotal (7)					209,722.00	0.00	3,362.23	23,500.01		236,584.24
8150	4170				Ingresos por Venta de Bienes y Prestación de Servicios	0.00	1,194,869.96	0.00	323,613.50		1,518,483.46
8150	4171				Ingresos por Venta de Bienes y Prestación de Servicios de Instituciones Publicas de Seguridad Social	0.00	0.00	0.00	0.00		0.00
8150	4171	001			Ingresos por Venta de Bienes y Prestación de Servicios de Instituciones Publicas de Seguridad Social	0.00	0.00	0.00	0.00		0.00
8150	4171	001	001		Ingresos por Venta de Bienes y Prestación de Servicios de Instituciones Publicas de Seguridad Social	0.00	0.00	0.00	0.00		0.00
8150	4171	001	001	001	Ingresos por Venta de Bienes y Prestación de Servicios de Instituciones Publicas de Seguridad Social	0.00	0.00	0.00	0.00		0.00
8150	4172				Ingresos por Venta de Bienes y Prestación de Servicios de Empresas Productivas del Estado	0.00	0.00	0.00	0.00		0.00
8150	4172	001			Ingresos por Venta de Bienes y Prestación de Servicios de Empresas Productivas del Estado	0.00	0.00	0.00	0.00		0.00
8150	4172	001	001		Ingresos por Venta de Bienes y Prestación de Servicios de Empresas Productivas del Estado	0.00	0.00	0.00	0.00		0.00
8150	4172	001	001	001	Ingresos por Venta de Bienes y Prestación de Servicios de Empresas Productivas del Estado	0.00	0.00	0.00	0.00		0.00
8150	4173				Ingresos por Venta de Bienes y Prestación de Servicios de Entidades Paraestatales y Fideicomisos No Empres y N	0.00	1,194,869.96	0.00	323,613.50		1,518,483.46
8150	4173	001			Ingresos por Venta de Bienes y Prestación de Servicios de Entidades Paraestatales y Fideicomisos No Empres y N	0.00	1,194,869.96	0.00	323,613.50		1,518,483.46
8150	4173	001	001		Ingresos por Venta de Bienes y Prestación de Servicios de Entidades Paraestatales y Fideicomisos No Empres y N	0.00	1,194,869.96	0.00	323,613.50		1,518,483.46
8150	4173	001	001	001	Estancias Infantiles	0.00	350,950.00	0.00	0.00		350,950.00
8150	4173	001	001	002	Farmacias	0.00	0.00	0.00	0.00		0.00
8150	4173	001	001	003	Servicios Médicos	0.00	239,296.00	0.00	0.00		239,296.00
8150	4173	001	001	004	Productos Nutricionales (Amaranto, Soya, Etc.)	0.00	0.00	0.00	0.00		0.00
8150	4173	001	001	005	Velatorios	0.00	0.00	0.00	0.00		0.00
8150	4173	001	001	006	Colegiaturas	0.00	0.00	0.00	0.00		0.00

Tenancingo

Cuenta Pública 2022
ESTADO ANALÍTICO DE INGRESOS INTEGRADO
(Cifras en Pesos)

MUNICIPIO DE TENANCINGO 0058

DEL 1 DE ENERO AL 31 DE DICIEMBRE DE 2022

Cuenta (3)					Rubro de los Ingresos (4)	Ingreso Recaudado (5)					Integración del Ingreso Recaudado (6)
						Ayuntamiento	DIF	ODAS	Instituto del Deporte	Otro	
						A	B	C	D	E	F=A+B+C+D+E
8150	4173	001	001	007	Huertos Familiares	0.00	0.00	0.00	0.00		0.00
8150	4173	001	001	008	Servicios de Alberca	0.00	0.00	0.00	0.00		0.00
8150	4173	001	001	009	Panadería	0.00	0.00	0.00	0.00		0.00
8150	4173	001	001	010	Servicios de Laboratorio	0.00	0.00	0.00	0.00		0.00
8150	4173	001	001	011	Servicios de Baños Públicos	0.00	0.00	0.00	0.00		0.00
8150	4173	001	001	012	Inscripciones	0.00	0.00	0.00	0.00		0.00
8150	4173	001	001	013	Desayunos Escolares	0.00	155,578.70	0.00	0.00		155,578.70
8150	4173	001	001	014	Productos Básicos (Despensas)	0.00	0.00	0.00	0.00		0.00
8150	4173	001	001	015	Servicios Jurídicos	0.00	15,175.00	0.00	0.00		15,175.00
8150	4173	001	001	016	Servicios Psicológicos	0.00	58,642.00	0.00	0.00		58,642.00
8150	4173	001	001	017	Servicios de Terapia y Discapacidad	0.00	311,133.00	0.00	0.00		311,133.00
8150	4173	001	001	018	Ingresos diversos	0.00	64,095.26	0.00	0.00		64,095.26
8150	4173	001	001	019	Ingresos de Organismos del Deporte	0.00	0.00	0.00	323,613.50		323,613.50
8150	4173	001	001	020	Ingresos por Fideicomisos y Empresas de Participación Municipal	0.00	0.00	0.00	0.00		0.00
8150	4173	001	001	021	Rendimientos o Ingresos Derivados de Organismos Descentralizados y Fideicomisos, cuando por su naturaleza corr	0.00	0.00	0.00	0.00		0.00
8150	4173	001	001	022	Rendimientos o Ingresos Derivados de Empresas de participación Estatal, cuando por su naturaleza correspondan	0.00	0.00	0.00	0.00		0.00
8150	4174				Ingresos por Vta de Bienes y Prestac de Servicios de Entidades Paraestatales Empresariales no Financ con Parti	0.00	0.00	0.00	0.00		0.00
8150	4174	001			Ingresos por Vta de Bienes y Prestac de Servicios de Entidades Paraestatales Empresariales no Financ con Parti	0.00	0.00	0.00	0.00		0.00
8150	4174	001	001		Ingresos por Vta de Bienes y Prestac de Servicios de Entidades Paraestatales Empresariales no Financ con Parti	0.00	0.00	0.00	0.00		0.00
8150	4174	001	001	001	Ingresos por Vta de Bienes y Prestac de Servicios de Entidades Paraestatales Empresariales no Financ con Parti	0.00	0.00	0.00	0.00		0.00
8150	4175				Ingresos por Vta de Bienes y Prestac de Servic de Entidades Paraestatales Empresariales Financ Monet con Parti	0.00	0.00	0.00	0.00		0.00
8150	4175	001			Ingresos por Vta de Bienes y Prestac de Servic de Entidades Paraestatales Empresariales Financ Monet con Parti	0.00	0.00	0.00	0.00		0.00
8150	4175	001	001		Ingresos por Vta de Bienes y Prestac de Servic de Entidades Paraestatales Empresariales Financ Monet con Parti	0.00	0.00	0.00	0.00		0.00
8150	4175	001	001	001	Ingresos por Vta de Bienes y Prestac de Servic de Entidades Paraestatales Empresariales Financ Monet con Parti	0.00	0.00	0.00	0.00		0.00
8150	4176				Ingresos por Vta de Bienes y Prestac de Servic de Entidades Paraestat Empresariales Financ No Monet con Partic	0.00	0.00	0.00	0.00		0.00
8150	4176	001			Ingresos por Vta de Bienes y Prestac de Servic de Entidades Paraestat Empresariales Financ No Monet con Partic	0.00	0.00	0.00	0.00		0.00
8150	4176	001	001		Ingresos por Vta de Bienes y Prestac de Servic de Entidades Paraestat Empresariales Financ No Monet con Partic	0.00	0.00	0.00	0.00		0.00
8150	4176	001	001	001	Ingresos por Vta de Bienes y Prestac de Servic de Entidades Paraestat Empresariales Financ No Monet con Partic	0.00	0.00	0.00	0.00		0.00
8150	4177				Ingresos por Vta de Bienes y Prestac de Servic de Fideicomisos Financieros Publicos con Particip Estatal Mayor	0.00	0.00	0.00	0.00		0.00
8150	4177	001			Ingresos por Vta de Bienes y Prestac de Servic de Fideicomisos Financieros Publicos con Particip Estatal Mayor	0.00	0.00	0.00	0.00		0.00
8150	4177	001	001		Ingresos por Vta de Bienes y Prestac de Servic de Fideicomisos Financieros Publicos con Particip Estatal Mayor	0.00	0.00	0.00	0.00		0.00
8150	4177	001	001	001	Ingresos por Vta de Bienes y Prestac de Servic de Fideicomisos Financieros Publicos con Particip Estatal Mayor	0.00	0.00	0.00	0.00		0.00
8150	4178				Ingresos por Venta de Bienes y Prestac de Servic de los Poderes Legislativo y Judicial, y de los Organos Auton	0.00	0.00	0.00	0.00		0.00
8150	4178	001			Ingresos por Venta de Bienes y Prestac de Servic de los Poderes Legislativo y Judicial, y de los Organos Auton	0.00	0.00	0.00	0.00		0.00
8150	4178	001	001		Ingresos por Venta de Bienes y Prestac de Servic de los Poderes Legislativo y Judicial, y de los Organos Auton	0.00	0.00	0.00	0.00		0.00
8150	4178	001	001	001	Ingresos por Venta de Bienes y Prestac de Servic de los Poderes Legislativo y Judicial, y de los Organos Auton	0.00	0.00	0.00	0.00		0.00
		Subtotal (7)				0.00	1,194,869.96	0.00	323,613.50		1,518,483.46
8150	**4200**				**Participaciones, Aportac, Convenios, Incentiv Deriv de la Colaborac Fiscal, Fond Distint de Aport, Transfer, A**	**324,780,081.36**	**0.00**	**0.00**	**0.00**		**324,780,081.36**
8150	**4210**				**Participaciones, Aportaciones, Convenios, Incentivos Derivados de la Colaboración Fiscal y Fondos Distintos de**	**324,780,081.36**	**0.00**	**0.00**	**0.00**		**324,780,081.36**
8150	4211				Participaciones	188,663,525.34	0.00	0.00	0.00		188,663,525.34
8150	4211	001			Participaciones	188,663,525.34	0.00	0.00	0.00		188,663,525.34
8150	4211	001	001		Las Participaciones derivadas de la aplicación de la Ley de Coordinación Fiscal y demás ordenamietos jurídicos	165,668,883.47	0.00	0.00	0.00		165,668,883.47
8150	4211	001	001	001	Fondo General de Participaciones	112,068,920.28	0.00	0.00	0.00		112,068,920.28
8150	4211	001	001	002	Fondo de Fomento Municipal	24,748,216.95	0.00	0.00	0.00		24,748,216.95
8150	4211	001	001	003	Fondo de Fiscalización y Recaudacion	6,000,716.08	0.00	0.00	0.00		6,000,716.08
8150	4211	001	001	004	Fondo de Estabilizacion de los Ingresos de las Entidades Federativas (FEIEF)	232,607.29	0.00	0.00	0.00		232,607.29
8150	4211	001	001	005	Correspondientes al Impuesto Especial sobre Producción y Servicios	2,061,068.92	0.00	0.00	0.00		2,061,068.92
8150	4211	001	001	006	Correspondientes al Impuesto Sobre Automóviles Nuevos	1,652,390.83	0.00	0.00	0.00		1,652,390.83
8150	4211	001	001	007	Correspondientes al Impuesto Sobre Tenencia o Uso de Vehículos	634.94	0.00	0.00	0.00		634.94
8150	4211	001	001	008	Correspondientes al Fondo de Compensación del Impuesto Sobre Automóviles Nuevos	336,692.31	0.00	0.00	0.00		336,692.31
8150	4211	001	001	009	Las derivadas de la aplicación del artículo 4-A de la Ley de Coordinación Fiscal	2,250,503.17	0.00	0.00	0.00		2,250,503.17
8150	4211	001	001	010	El Impuesto Sobre la Renta efect enterado a la Federación, corresp al salario personal que preste o desemp un	15,189,564.00	0.00	0.00	0.00		15,189,564.00
8150	4211	001	001	011	Artículo 4-A, Fracción II de la Ley de Coordinación Fiscal (Fondo de Compensaciones)	465,722.09	0.00	0.00	0.00		465,722.09
8150	4211	001	001	012	Impuesto Sobre la Renta por la Enajenación de Bienes Inmuebles	661,846.61	0.00	0.00	0.00		661,846.61
8150	4211	001	002		Las Participaciones derivadas de la aplicación de la fraccion II del articulo 219 del Codigo Financiero del Es	22,994,641.87	0.00	0.00	0.00		22,994,641.87
8150	4211	001	002	001	Del Impuesto Sobre Tenencia o Uso de Vehículos Automotores	5,386,359.70	0.00	0.00	0.00		5,386,359.70

Tenancingo
2022-2024

Cuenta Pública 2022
ESTADO ANALÍTICO DE INGRESOS INTEGRADO
(Cifras en Pesos)

MUNICIPIO DE TENANCINGO 0058

DEL 1 DE ENERO AL 31 DE DICIEMBRE DE 2022

Cuenta (3)					Rubro de los Ingresos (4)	Ingreso Recaudado (5)					Integración del Ingreso Recaudado (6)
						Ayuntamiento	DIF	ODAS	Instituto del Deporte	Otro	
						A	B	C	D	E	F=A+B+C+D+E
8150	4211	001	002	002	Del Impuesto Sobre Adquisición de Vehículos Automotores Usados	308,179.26	0.00	0.00	0.00		308,179.26
8150	4211	001	002	003	Del Impuesto Sobre Loterías, Rifas, Sorteos, Concursos y Juegos Permitidos con Cruce de Apuestas	418,216.15	0.00	0.00	0.00		418,216.15
8150	4211	001	002	004	Del Impuesto a la Venta Final de Bebidas con Contenido Alcohólico	358,979.42	0.00	0.00	0.00		358,979.42
8150	4211	001	002	005	Programa de Acciones para el Desarrollo (PAD)	0.00	0.00	0.00	0.00		0.00
8150	4211	001	002	006	Fondo Estatal de Fortalecimiento Municipal (FEFOM)	16,522,907.34	0.00	0.00	0.00		16,522,907.34
8150	4211	001	002	007	Recursos del CEDIPIEM	0.00	0.00	0.00	0.00		0.00
8150	4211	001	002	008	Recursos del Sistema DIFEM	0.00	0.00	0.00	0.00		0.00
8150	4211	001	002	009	Mecánica Teatral	0.00	0.00	0.00	0.00		0.00
8150	4211	001	002	010	Remanentes Gasto de Inversión Sectorial (PAD)	0.00	0.00	0.00	0.00		0.00
8150	4211	001	002	011	Remanentes Programa de Apoyo al Gasto de Inversión de los Municipios (FEFOM)	0.00	0.00	0.00	0.00		0.00
8150	4211	001	002	012	Otros Recursos Estatales	0.00	0.00	0.00	0.00		0.00
8150	4211	001	002	013	Las demás der de la aplic del Título Sépt del Cód Finan para el Edo de Mé y Mpios, así como de los convenios.	0.00	0.00	0.00	0.00		0.00
8150	4212				Aportaciones	136,116,027.02	0.00	0.00	0.00		136,116,027.02
8150	4212	001			Aportaciones	136,116,027.02	0.00	0.00	0.00		136,116,027.02
8150	4212	001	001		Aportaciones	136,116,027.02	0.00	0.00	0.00		136,116,027.02
8150	4212	001	001	001	Fondo de Aportaciones para la Infraestructura Social Municipal	56,760,850.00	0.00	0.00	0.00		56,760,850.00
8150	4212	001	001	002	Fondo de Aport para el Fort de los Mpios y de las Demarcaciones Territoriales del Distrito Federal	78,159,735.16	0.00	0.00	0.00		78,159,735.16
8150	4212	001	001	003	Remanentes de Ramo 33 (FISM)	118,787.86	0.00	0.00	0.00		118,787.86
8150	4212	001	001	004	Remanentes de Ramo 33 (FORTAMUN)	0.00	0.00	0.00	0.00		0.00
8150	4212	001	001	005	Fondo de Aportaciones para la Seguridad Pública. (FASP)	1,076,654.00	0.00	0.00	0.00		1,076,654.00
8150	4213				Convenios	0.00	0.00	0.00	0.00		0.00
8150	4213	001			Convenios	0.00	0.00	0.00	0.00		0.00
8150	4213	001	001		Convenios	0.00	0.00	0.00	0.00		0.00
8150	4213	001	001	001	Convenios	0.00	0.00	0.00	0.00		0.00
8150	4214				Incentivos Derivados de la Colaboración Fiscal	529.00	0.00	0.00	0.00		529.00
8150	4214	001			Incentivos Derivados de la Colaboración Fiscal	529.00	0.00	0.00	0.00		529.00
8150	4214	001	001		Incentivos Derivados de la Colaboración Fiscal	529.00	0.00	0.00	0.00		529.00
8150	4214	001	001	001	Multas Federales No Fiscales	476.10	0.00	0.00	0.00		476.10
8150	4214	001	001	002	Convenios de Tránsito Estatal con Municipios	52.90	0.00	0.00	0.00		52.90
8150	4215				Fondos Distintos de Aportaciones	0.00	0.00	0.00	0.00		0.00
8150	4215	001			Fondos Distintos de Aportaciones	0.00	0.00	0.00	0.00		0.00
8150	4215	001	001		Fondos Distintos de Aportaciones	0.00	0.00	0.00	0.00		0.00
8150	4215	001	001	001	Recursos del Programa Hábitat	0.00	0.00	0.00	0.00		0.00
8150	4215	001	001	002	Excedentes Petroleros	0.00	0.00	0.00	0.00		0.00
8150	4215	001	001	003	Ramo 23	0.00	0.00	0.00	0.00		0.00
8150	4215	001	001	004	FORTASEG	0.00	0.00	0.00	0.00		0.00
8150	4215	001	001	005	Remanentes Otros Recursos Federales	0.00	0.00	0.00	0.00		0.00
8150	4215	001	001	006	Otros Recursos Federales	0.00	0.00	0.00	0.00		0.00
8150	4215	001	001	007	Recursos del Programa de ahorro y subsidio para la vivienda, Tu Casa . (FONHAPO)	0.00	0.00	0.00	0.00		0.00
8150	4215	001	001	008	Recursos del Programa para el Desarrollo de Zonas Prioritarias	0.00	0.00	0.00	0.00		0.00
8150	4215	001	001	009	Recursos del Programa 3 X 1 para Migrantes.	0.00	0.00	0.00	0.00		0.00
8150	4215	001	001	010	Recursos del Programa de Empleo Temporal (PET).	0.00	0.00	0.00	0.00		0.00
8150	4215	001	001	011	Recursos del Programa de Vivienda Rural.	0.00	0.00	0.00	0.00		0.00
8150	4215	001	001	012	Recursos del Programa de Opciones Productivas.	0.00	0.00	0.00	0.00		0.00
8150	4215	001	001	013	Recursos para el Rescate de Espacios Públicos	0.00	0.00	0.00	0.00		0.00
8150	4215	001	001	014	Recursos del Fideicomiso Fondo Nacional de Habitaciones Populares	0.00	0.00	0.00	0.00		0.00
8150	4215	001	001	015	Recursos del Programa CONADE	0.00	0.00	0.00	0.00		0.00
8150	4215	001	001	016	Recursos para el Programa Calidad para el Deporte CONADE	0.00	0.00	0.00	0.00		0.00
8150	4215	001	001	017	Recursos del Programa Cultura Física CONADE	0.00	0.00	0.00	0.00		0.00
8150	4215	001	001	018	Recursos de CONACULTA	0.00	0.00	0.00	0.00		0.00
8150	4215	001	001	019	Recursos Programa de Devolución de Derechos PRODER	0.00	0.00	0.00	0.00		0.00
8150	4215	001	001	020	Recursos para agua Potable, Alcantarillado y Saneamiento en zonas Urbanas APAZU	0.00	0.00	0.00	0.00		0.00
8150	4215	001	001	021	Recursos de Inst Nac para el Desarrollo de Capacidades del Sector Rural INCA RURAL / Sist Nac de Capacitación	0.00	0.00	0.00	0.00		0.00
8150	4215	001	001	022	Recursos de la Comisión Nacional para el Desarrollo de los Pueblos Indígenas CDI.	0.00	0.00	0.00	0.00		0.00
	Subtotal (7)					324,780,081.36	0.00	0.00	0.00		324,780,081.36
8150	4220				Transferencias, Asignaciones, Subsidios y Subvenciones, y Pensiones y Jubilaciones	0.00	0.00	0.00	0.00		0.00
8150	4221				Transferencias y Asignaciones	0.00	0.00	0.00	0.00		0.00
8150	4221	001			Transferencias y Asignaciones	0.00	0.00	0.00	0.00		0.00
8150	4221	001	001		Transferencias y Asignaciones	0.00	0.00	0.00	0.00		0.00
8150	4223				Subsidios y Subvenciones	0.00	0.00	0.00	0.00		0.00
8150	4223	001			Subsidios y Subvenciones	0.00	0.00	0.00	0.00		0.00
8150	4223	001	001		Subsidios y Subvenciones	0.00	0.00	0.00	0.00		0.00

Tenancingo
Gobierno Municipal
2022-2024

Cuenta Pública 2022
ESTADO ANALÍTICO DE INGRESOS INTEGRADO
(Cifras en Pesos)

MUNICIPIO DE TENANCINGO 0058

DEL 1 DE ENERO AL 31 DE DICIEMBRE DE 2022

Cuenta (3)					Rubro de los Ingresos (4)	Ingreso Recaudado (5)					Integración del Ingreso Recaudado (6)
						Ayuntamiento	DIF	ODAS	Instituto del Deporte	Otro	
						A	B	C	D	E	F=A+B+C+D+E
8150	4223	001	001	001	Subsidios y Subvenciones	0.00	0.00	0.00	0.00		0.00
8150	4223	001	001	002	Subsidios para Gastos de Operación	0.00	0.00	0.00	0.00		0.00
8150	4225				Pensiones y Jubilaciones	0.00	0.00	0.00	0.00		0.00
8150	4225	001			Pensiones y Jubilaciones	0.00	0.00	0.00	0.00		0.00
8150	4225	001	001		Pensiones y Jubilaciones	0.00	0.00	0.00	0.00		0.00
8150	4225	001	001	001	Pensiones y Jubilaciones	0.00	0.00	0.00	0.00		0.00
8150	4227				Transferencias del Fondo Mexicano del Petróleo para la Estabilizacion y el desarrollo	0.00	0.00	0.00	0.00		0.00
8150	4227	001			Transferencias del Fondo Mexicano del Petróleo para la Estabilizacion y el desarrollo	0.00	0.00	0.00	0.00		0.00
8150	4227	001	001		Transferencias del Fondo Mexicano del Petróleo para la Estabilizacion y el desarrollo	0.00	0.00	0.00	0.00		0.00
8150	4227	001	001	001	Transferencias del Fondo Mexicano del Petróleo para la Estabilizacion y el desarrollo	0.00	0.00	0.00	0.00		0.00
	Subtotal (7)					0.00	0.00	0.00	0.00		0.00
8150	**4300**				**Otros Ingresos y Beneficios**	**759,209.70**	**0.00**	**2,529,521.14**	**164,018.82**		**3,452,749.66**
8150	**4310**				**Ingresos Financieros**	**0.00**	**0.00**	**3,454.60**	**18.82**		**3,473.42**
8150	4311				Intereses Ganados de Títulos, Valores y demás Instrumentos Financieros	0.00	0.00	0.00	0.00		0.00
8150	4311	001			Intereses Ganados de Títulos, Valores y demás Instrumentos Financieros	0.00	0.00	0.00	0.00		0.00
8150	4311	001	001		Intereses Ganados de Valores, Créditos, Bonos y Otros	0.00	0.00	0.00	0.00		0.00
8150	4311	001	001	001	Intereses Ganados de Valores, Créditos, Bonos y Otros	0.00	0.00	0.00	0.00		0.00
8150	4319				Otros Ingresos Financieros	0.00	0.00	3,454.60	18.82		3,473.42
8150	4319	001			Otros Ingresos Financieros	0.00	0.00	3,454.60	18.82		3,473.42
8150	4319	001	001		Otros Ingresos Financieros	0.00	0.00	3,454.60	18.82		3,473.42
8150	4319	001	001	001	Otros Ingresos Financieros	0.00	0.00	3,454.60	18.82		3,473.42
	Subtotal (7)					0.00	0.00	3,454.60	18.82		3,473.42
8150	**4320**				**Incremento por Variación de Inventarios**	**0.00**	**0.00**	**0.00**	**0.00**		**0.00**
8150	4321				Incremento por Variación de Inventarios de Mercancías para Venta	0.00	0.00	0.00	0.00		0.00
8150	4321	001			Incremento por Variación de Inventarios de Mercancías para Venta	0.00	0.00	0.00	0.00		0.00
8150	4321	001	001		Incremento por Variación de Inventarios de Mercancías para Venta	0.00	0.00	0.00	0.00		0.00
8150	4321	001	001	001	Incremento por Variación de Inventarios de Mercancías para Venta	0.00	0.00	0.00	0.00		0.00
8150	4322				Incremento por Variación de Inventarios de Mercancías Terminadas	0.00	0.00	0.00	0.00		0.00
8150	4322	001			Incremento por Variación de Inventarios de Mercancías Terminadas	0.00	0.00	0.00	0.00		0.00
8150	4322	001	001		Incremento por Variación de Inventarios de Mercancías Terminadas	0.00	0.00	0.00	0.00		0.00
8150	4322	001	001	001	Incremento por Variación de Inventarios de Mercancías Terminadas	0.00	0.00	0.00	0.00		0.00
8150	4323				Incremento por Variación de Inventarios de Mercancías en Proceso de Elaboración	0.00	0.00	0.00	0.00		0.00
8150	4323	001			Incremento por Variación de Inventarios de Mercancías en Proceso de Elaboración	0.00	0.00	0.00	0.00		0.00
8150	4323	001	001		Incremento por Variación de Inventarios de Mercancías en Proceso de Elaboración	0.00	0.00	0.00	0.00		0.00
8150	4323	001	001	001	Incremento por Variación de Inventarios de Mercancías en Proceso de Elaboración	0.00	0.00	0.00	0.00		0.00
8150	4324				Incremento por Variación de Inventarios de Materias Primas, Materiales y Suministros para Producción	0.00	0.00	0.00	0.00		0.00
8150	4324	001			Incremento por Variación de Inventarios de Materias Primas, Materiales y Suministros para Producción	0.00	0.00	0.00	0.00		0.00
8150	4324	001	001		Incremento por Variación de Inventarios de Materias Primas, Materiales y Suministros para Producción	0.00	0.00	0.00	0.00		0.00
8150	4324	001	001	001	Incremento por Variación de Inventarios de Materias Primas, Materiales y Suministros para Producción	0.00	0.00	0.00	0.00		0.00
8150	4325				Incremento por Variación de Almacén de Materias Primas, Materiales y Suministros de Consumo	0.00	0.00	0.00	0.00		0.00
8150	4325	001			Incremento por Variación de Almacén de Materias Primas, Materiales y Suministros de Consumo	0.00	0.00	0.00	0.00		0.00
8150	4325	001	001		Incremento por Variación de Almacén de Materias Primas, Materiales y Suministros de Consumo	0.00	0.00	0.00	0.00		0.00
8150	4325	001	001	001	Incremento por Variación de Almacén de Materias Primas, Materiales y Suministros de Consumo	0.00	0.00	0.00	0.00		0.00
	Subtotal (7)					0.00	0.00	0.00	0.00		0.00
8150	**4330**				**Disminución del Exceso de Estimaciones por Pérdida o Deterioro u Obsolescencia**	**0.00**	**0.00**	**0.00**	**0.00**		**0.00**
8150	4331				Disminución del Exceso de Estimaciones por Pérdida o Deterioro u Obsolescencia	0.00	0.00	0.00	0.00		0.00
8150	4331	001			Disminución del Exceso de Estimaciones por Pérdida o Deterioro u Obsolescencia	0.00	0.00	0.00	0.00		0.00
8150	4331	001	001		Disminución del Exceso de Estimaciones por Pérdida o Deterioro u Obsolescencia	0.00	0.00	0.00	0.00		0.00
8150	4331	001	001	001	Disminución del Exceso de Estimaciones por Pérdida o Deterioro u Obsolescencia	0.00	0.00	0.00	0.00		0.00
	Subtotal (7)					0.00	0.00	0.00	0.00		0.00
8150	**4340**				**Disminución del Exceso de Provisiones**	**0.00**	**0.00**	**0.00**	**0.00**		**0.00**
8150	4341				Disminución del Exceso de Provisiones	0.00	0.00	0.00	0.00		0.00
8150	4341	001			Disminución del Exceso de Provisiones	0.00	0.00	0.00	0.00		0.00
8150	4341	001	001		Disminución del Exceso de Provisiones	0.00	0.00	0.00	0.00		0.00
8150	4341	001	001	001	Disminución del Exceso de Provisiones	0.00	0.00	0.00	0.00		0.00
	Subtotal (7)					0.00	0.00	0.00	0.00		0.00
8150	**4350**				**Ingresos Derivados de Financiamientos**	**0.00**	**0.00**	**0.00**	**0.00**		**0.00**
8150	4351				Ingresos Derivados de Financiamientos	0.00	0.00	0.00	0.00		0.00
8150	4351	001			Ingresos Derivados de Financiamientos	0.00	0.00	0.00	0.00		0.00
8150	4351	001	001		Ingresos Derivados de Financiamientos	0.00	0.00	0.00	0.00		0.00
8150	4351	001	001	001	Banco Nacional de Obras y Servicios Públicos	0.00	0.00	0.00	0.00		0.00
8150	4351	001	001	002	Otras Instituciones Públicas	0.00	0.00	0.00	0.00		0.00
8150	4351	001	001	003	Instituciones Privadas	0.00	0.00	0.00	0.00		0.00

Tenancingo
Estado de México
2022 - 2024

Cuenta Pública 2022
ESTADO ANALÍTICO DE INGRESOS INTEGRADO
(Cifras en Pesos)

MUNICIPIO DE TENANCINGO 0058

DEL 1 DE ENERO AL 31 DE DICIEMBRE DE 2022

Cuenta (3)					Rubro de los Ingresos (4)	Ingreso Recaudado (5)					Integración del Ingreso Recaudado (6)
						Ayuntamiento	DIF	ODAS	Instituto del Deporte	Otro	
						A	B	C	D	E	F=A+B+C+D+E
8150	4351	001	001	004	Particulares	0.00	0.00	0.00	0.00		0.00
8150	4351	001	001	005	Pasivos Generados al Cierre del Ejercicio Fiscal Pendientes de Pago	0.00	0.00	0.00	0.00		0.00
8150	4351	001	001	006	Los Derivados de las Operaciones de Credito en los term que est el Titulo Octavo del Codigo Financiero del Edo	0.00	0.00	0.00	0.00		0.00
	Subtotal (7)					0.00	0.00	0.00	0.00		0.00
8150	4390				Otros Ingresos y Beneficios Varios	759,209.70	0.00	2,526,066.54	164,000.00		3,449,276.24
8150	4392				Bonificaciones y Descuentos Obtenidos	0.00	0.00	0.00	0.00		0.00
8150	4392	001			Bonificaciones y Descuentos Obtenidos	0.00	0.00	0.00	0.00		0.00
8150	4392	001	001		Bonificaciones y Descuentos Obtenidos	0.00	0.00	0.00	0.00		0.00
8150	4392	001	001	001	Bonificaciones y Descuentos Obtenidos	0.00	0.00	0.00	0.00		0.00
8150	4393				Diferencias por Tipo de Cambio a Favor	0.00	0.00	0.00	0.00		0.00
8150	4393	001			Diferencias por Tipo de Cambio a Favor	0.00	0.00	0.00	0.00		0.00
8150	4393	001	001		Diferencias por Tipo de Cambio a Favor	0.00	0.00	0.00	0.00		0.00
8150	4393	001	001	001	Diferencias por Tipo de Cambio a Favor en Efectivo y Equivalentes	0.00	0.00	0.00	0.00		0.00
8150	4394				Diferencias de Cotizaciones a Favor en Valores Negociables	0.00	0.00	0.00	0.00		0.00
8150	4394	001			Diferencias de Cotizaciones a Favor en Valores Negociables	0.00	0.00	0.00	0.00		0.00
8150	4394	001	001		Diferencias de Cotizaciones a Favor en Valores Negociables	0.00	0.00	0.00	0.00		0.00
8150	4394	001	001	001	Diferencias de Cotizaciones a Favor en Valores Negociables	0.00	0.00	0.00	0.00		0.00
8150	4395				Resultado por Posición Monetaria	0.00	0.00	0.00	0.00		0.00
8150	4395	001			Resultado por Posición Monetaria	0.00	0.00	0.00	0.00		0.00
8150	4395	001	001		Resultado por Posición Monetaria	0.00	0.00	0.00	0.00		0.00
8150	4395	001	001	001	Resultado por Posición Monetaria	0.00	0.00	0.00	0.00		0.00
8150	4396				Utilidades por Participación Patrimonial	0.00	0.00	0.00	0.00		0.00
8150	4396	001			Utilidades por Participación Patrimonial	0.00	0.00	0.00	0.00		0.00
8150	4396	001	001		Utilidades por Participación Patrimonial	0.00	0.00	0.00	0.00		0.00
8150	4396	001	001	001	Utilidades por Participación Patrimonial	0.00	0.00	0.00	0.00		0.00
8150	4397				Diferencias por Reestructuración de Deuda Pública a Favor	0.00	0.00	0.00	0.00		0.00
8150	4397	001			Diferencias por Reestructuración de Deuda Pública a Favor	0.00	0.00	0.00	0.00		0.00
8150	4397	001	001		Diferencias por Reestructuración de Deuda Pública a Favor	0.00	0.00	0.00	0.00		0.00
8150	4397	001	001	001	Diferencias por Reestructuración de Deuda Pública a Favor	0.00	0.00	0.00	0.00		0.00
8150	4399				Otros Ingresos y Beneficios Varios	759,209.70	0.00	2,526,066.54	164,000.00		3,449,276.24
8150	4399	001			Otros Ingresos y Beneficios Varios	759,209.70	0.00	2,526,066.54	164,000.00		3,449,276.24
8150	4399	001	001		Otros Ingresos y Beneficios Varios	759,209.70	0.00	2,526,066.54	164,000.00		3,449,276.24
8150	4399	001	001	001	Aportaciones por Gestoría de Diputados	0.00	0.00	0.00	0.00		0.00
8150	4399	001	001	002	Ingresos por Audiencia Pública	0.00	0.00	0.00	0.00		0.00
8150	4399	001	001	003	Actualización de Inversiones en UDI'S	0.00	0.00	0.00	0.00		0.00
8150	4399	001	001	004	Intereses por Inversiones en UDI'S	0.00	0.00	0.00	0.00		0.00
8150	4399	001	001	005	Otros Convenios	0.00	0.00	2,526,066.54	0.00		2,526,066.54
8150	4399	001	001	006	Ingresos Derivados de Ejercicios Anteriores no aplicados	735,442.13	0.00	0.00	0.00		735,442.13
8150	4399	001	001	007	Otros Ingresos por Donativos	0.00	0.00	0.00	164,000.00		164,000.00
8150	4399	001	001	008	Otros Ingresos Varios	23,767.57	0.00	0.00	0.00		23,767.57
	Subtotal (7)					759,209.70	0.00	2,526,066.54	164,000.00		3,449,276.24
					TOTAL INGRESOS:	382,149,515.38	1,194,869.96	31,684,350.23	511,132.33		415,539,867.90

Nota 1: El subsidio que el Ayuntamiento otorga al sus organismos descentralizados no se registra como Ingreso recaudado, porque el Ayuntamiento ya lo reportó en su Ley de Ingresos recaudada, en el concepto de Ingresos correspondiente. P

"Bajo protesta de decir verdad declaramos que los Estados Presupuestarios y sus notas, son razonablemente correctos y son responsabilidad del emisor"

PRESIDENTE
DR. HECTOR GONZALEZ SANCHEZ

TESORERO
L.A. JULIO CESAR SANCHEZ MARURI

Tenancingo
Estado de México
PRESIDENCIA
#ConHechosSí

Tenancingo
Estado de México
2022 - 2024
TESORERÍA MUNICIPAL
#ConHechosSí

Tenancingo

Cuenta Pública 2022
ESTADO ANALÍTICO DE INGRESOS INTEGRADO
(Cifras en Pesos)

MUNICIPIO DE TENANCINGO 0058

DEL 1 DE ENERO AL 31 DE DICIEMBRE DE 2022

Cuenta (3)					Rubro de los Ingresos (4)	Ingreso Recaudado (5)					Integración del Ingreso Recaudado (6)
						Ayuntamiento	DIF	ODAS	Instituto del Deporte	Otro	
						A	B	C	D	E	F=A+B+C+D+E
8150	4000				INGRESOS Y OTROS BENEFICIOS						
8150	4100				Ingresos de Gestión	56,610,224.32	1,194,869.96	29,154,829.09	347,113.51		87,307,036.88
8150	4110				Impuestos	30,512,913.18	0.00	0.00	0.00		30,512,913.18
8150	4111				Impuestos sobre los Ingresos	0.00	0.00	0.00	0.00		0.00
8150	4111	001			Impuestos sobre los Ingresos	0.00	0.00	0.00	0.00		0.00
8150	4111	001	001		Impuestos sobre los Ingresos	0.00	0.00	0.00	0.00		0.00
8150	4111	001	001	001	Impuestos sobre los Ingresos	0.00	0.00	0.00	0.00		0.00
8150	4112				Impuestos sobre el Patrimonio	26,732,669.62	0.00	0.00	0.00		26,732,669.62
8150	4112	001			Impuestos sobre el Patrimonio	26,732,669.62	0.00	0.00	0.00		26,732,669.62
8150	4112	001	001		Impuestos sobre el Patrimonio	26,732,669.62	0.00	0.00	0.00		26,732,669.62
8150	4112	001	001	001	Predial	18,468,753.82	0.00	0.00	0.00		18,468,753.82
8150	4112	001	001	002	Sobre Adquisición de Inmuebles y Otras Operaciones Traslativas de Dominio de Inmuebles	8,263,915.80	0.00	0.00	0.00		8,263,915.80
8150	4112	001	001	003	Sobre Conjuntos Urbanos	0.00	0.00	0.00	0.00		0.00
8150	4113				Impuesto Sobre la Producción, el Consumo y las Transacciones	0.00	0.00	0.00	0.00		0.00
8150	4113	001			Impuesto Sobre la Producción, el Consumo y las Transacciones	0.00	0.00	0.00	0.00		0.00
8150	4113	001	001		Impuesto Sobre la Producción, el Consumo y las Transacciones	0.00	0.00	0.00	0.00		0.00
8150	4113	001	001	001	Impuesto Sobre la Producción, el Consumo y las Transacciones	0.00	0.00	0.00	0.00		0.00
8150	4114				Impuestos al Comercio Exterior	0.00	0.00	0.00	0.00		0.00
8150	4114	001			Impuestos al Comercio Exterior	0.00	0.00	0.00	0.00		0.00
8150	4114	001	001		Impuestos al Comercio Exterior	0.00	0.00	0.00	0.00		0.00
8150	4114	001	001	001	Impuestos al Comercio Exterior	0.00	0.00	0.00	0.00		0.00
8150	4115				Impuestos sobre Nóminas y Asimilables	0.00	0.00	0.00	0.00		0.00
8150	4115	001			Impuestos sobre Nóminas y Asimilables	0.00	0.00	0.00	0.00		0.00
8150	4115	001	001		Impuestos sobre Nóminas y Asimilables	0.00	0.00	0.00	0.00		0.00
8150	4115	001	001	001	Impuestos sobre Nóminas y Asimilables	0.00	0.00	0.00	0.00		0.00
8150	4116				Impuestos Ecológicos	0.00	0.00	0.00	0.00		0.00
8150	4116	001			Impuestos Ecológicos	0.00	0.00	0.00	0.00		0.00
8150	4116	001	001		Impuestos Ecológicos	0.00	0.00	0.00	0.00		0.00
8150	4116	001	001	001	Impuestos Ecológicos	0.00	0.00	0.00	0.00		0.00
8150	4117				Accesorios de Impuestos	2,636,629.56	0.00	0.00	0.00		2,636,629.56
8150	4117	001			Accesorios de Impuestos	2,636,629.56	0.00	0.00	0.00		2,636,629.56
8150	4117	001	001		Accesorios de Impuestos	2,636,629.56	0.00	0.00	0.00		2,636,629.56
8150	4117	001	001	001	Multas	0.00	0.00	0.00	0.00		0.00
8150	4117	001	001	002	Recargos	2,636,629.56	0.00	0.00	0.00		2,636,629.56
8150	4117	001	001	003	Gastos de Ejecución	0.00	0.00	0.00	0.00		0.00
8150	4117	001	001	004	Indemnización por devolución de cheques	0.00	0.00	0.00	0.00		0.00
8150	4118				Impuestos no Comprendidos en la Ley de Ingresos Vigente, causados en Ejer Fisc Ant Pend de Liquidación o Pago	0.00	0.00	0.00	0.00		0.00
8150	4118	001			Impuestos no Comprendidos en la Ley de Ingresos Vigente, causados en Ejer Fisc Ant Pend de Liquidación o Pago	0.00	0.00	0.00	0.00		0.00
8150	4118	001	001		Impuestos no Comprendidos en la Ley de Ingresos Vigente, causados en Ejer Fisc Ant Pend de Liquidación o Pago	0.00	0.00	0.00	0.00		0.00
8150	4118	001	001	001	Impuestos no Comprendidos en la Ley de Ingresos Vigente, causados en Ejer Fisc Ant Pend de Liquidación o Pago	0.00	0.00	0.00	0.00		0.00
8150	4119				Otros Impuestos	1,143,614.00	0.00	0.00	0.00		1,143,614.00
8150	4119	001			Otros Impuestos	1,143,614.00	0.00	0.00	0.00		1,143,614.00
8150	4119	001	001		Otros Impuestos	1,143,614.00	0.00	0.00	0.00		1,143,614.00
8150	4119	001	001	001	Sobre Anuncios Publicitarios	1,139,078.00	0.00	0.00	0.00		1,139,078.00
8150	4119	001	001	002	Sobre Diversiones, Juegos y Espectáculos Públicos	4,536.00	0.00	0.00	0.00		4,536.00
		Subtotal (7)				30,512,913.18	0.00	0.00	0.00		30,512,913.18
8150	4120				Cuotas y Aportaciones de Seguridad Social	0.00	0.00	0.00	0.00		0.00
8150	4121				Aportaciones para Fondos de Vivienda	0.00	0.00	0.00	0.00		0.00
8150	4121	001			Aportaciones para Fondos de Vivienda	0.00	0.00	0.00	0.00		0.00
8150	4121	001	001		Aportaciones para Fondos de Vivienda	0.00	0.00	0.00	0.00		0.00
8150	4121	001	001	001	Aportaciones para Fondos de Vivienda	0.00	0.00	0.00	0.00		0.00
8150	4122				Cuotas para la Seguridad Social	0.00	0.00	0.00	0.00		0.00
8150	4122	001			Cuotas para la Seguridad Social	0.00	0.00	0.00	0.00		0.00
8150	4122	001	001		Cuotas para la Seguridad Social	0.00	0.00	0.00	0.00		0.00
8150	4122	001	001	001	Cuotas para la Seguridad Social	0.00	0.00	0.00	0.00		0.00
8150	4123				Cuotas de Ahorro para el Retiro	0.00	0.00	0.00	0.00		0.00
8150	4123	001			Cuotas de Ahorro para el Retiro	0.00	0.00	0.00	0.00		0.00
8150	4123	001	001		Cuotas de Ahorro para el Retiro	0.00	0.00	0.00	0.00		0.00
8150	4123	001	001	001	Cuotas de Ahorro para el Retiro	0.00	0.00	0.00	0.00		0.00
8150	4124				Accesorios de Cuotas y Aportaciones de Seguridad Social	0.00	0.00	0.00	0.00		0.00

Tenancingo
Estado de México
2022 - 2024

Cuenta Pública 2022
ESTADO ANALÍTICO DE INGRESOS INTEGRADO
(Cifras en Pesos)

MUNICIPIO DE TENANCINGO 0058

DEL 1 DE ENERO AL 31 DE DICIEMBRE DE 2022

Cuenta (3)					Rubro de los Ingresos (4)	Ingreso Recaudado (5)					Integración del Ingreso Recaudado (6)
						Ayuntamiento	DIF	ODAS	Instituto del Deporte	Otro	
						A	B	C	D	E	F=A+B+C+D+E
8150	4124	001			Accesorios de Cuotas y Aportaciones de Seguridad Social	0.00	0.00	0.00	0.00		0.00
8150	4124	001	001		Accesorios de Cuotas y Aportaciones de Seguridad Social	0.00	0.00	0.00	0.00		0.00
8150	4124	001	001	001	Accesorios de Cuotas y Aportaciones de Seguridad Social	0.00	0.00	0.00	0.00		0.00
8150	4129				Otras Cuotas y Aportaciones para la Seguridad Social	0.00	0.00	0.00	0.00		0.00
8150	4129	001			Otras Cuotas y Aportaciones para la Seguridad Social	0.00	0.00	0.00	0.00		0.00
8150	4129	001	001		Otras Cuotas y Aportaciones para la Seguridad Social	0.00	0.00	0.00	0.00		0.00
8150	4129	001	001	001	Otras Cuotas y Aportaciones para la Seguridad Social	0.00	0.00	0.00	0.00		0.00
	Subtotal (7)					0.00	0.00	0.00	0.00		0.00
8150	4130				Contribuciones de Mejoras	0.00	0.00	2,886.60	0.00		2,886.60
8150	4131				Contribuciones de Mejoras por Obras Públicas	0.00	0.00	2,886.60	0.00		2,886.60
8150	4131	001			Contribuciones de Mejoras por Obras Públicas	0.00	0.00	2,886.60	0.00		2,886.60
8150	4131	001	001		Contribuciones de Mejoras por Obras Públicas	0.00	0.00	0.00	0.00		0.00
8150	4131	001	001	001	Para Obras Públicas y Acciones de Beneficio Social	0.00	0.00	0.00	0.00		0.00
8150	4131	001	001	002	Para Obras de Impacto Vial	0.00	0.00	0.00	0.00		0.00
8150	4131	001	001	003	Por Servicios Ambientales	0.00	0.00	0.00	0.00		0.00
8150	4131	001	002		Accesorios de Contribucion de Mejoras por Obras Públicas	0.00	0.00	2,886.60	0.00		2,886.60
8150	4131	001	002	001	Multas	0.00	0.00	2,886.60	0.00		2,886.60
8150	4131	001	002	002	Recargos	0.00	0.00	0.00	0.00		0.00
8150	4131	001	002	003	Gastos de Ejecución	0.00	0.00	0.00	0.00		0.00
8150	4131	001	002	004	Indemnización por devolución de cheques	0.00	0.00	0.00	0.00		0.00
8150	4132				Contrib de Mejoras no Comprend en la Ley de Ingresos Vig, causadas en Ejercicios Fisc Ant Pend de liq o pago	0.00	0.00	0.00	0.00		0.00
8150	4132	001			Contrib de Mejoras no Comprend en la Ley de Ingresos Vig, causadas en Ejercicios Fisc Ant Pend de liq o pago	0.00	0.00	0.00	0.00		0.00
8150	4132	001	001		Contrib de Mejoras no Comprend en la Ley de Ingresos Vig, causadas en Ejercicios Fisc Ant Pend de liq o pago	0.00	0.00	0.00	0.00		0.00
8150	4132	001	001	001	Contrib de Mejoras no Comprend en la Ley de Ingresos Vig, causadas en Ejercicios Fisc Ant Pend de liq o pago	0.00	0.00	0.00	0.00		0.00
	Subtotal (7)					0.00	0.00	2,886.60	0.00		2,886.60
8150	4140				Derechos	25,308,120.93	0.00	29,148,580.26	0.00		54,456,701.19
8150	4141				Derechos por el Uso, Goce, Aprovechamiento o Explotación de Bienes de Dominio Público	10,529,774.00	0.00	0.00	0.00		10,529,774.00
8150	4141	001			Derechos por el Uso, Goce, Aprovechamiento o Explotación de Bienes de Dominio Público	10,529,774.00	0.00	0.00	0.00		10,529,774.00
8150	4141	001	001		Derechos por el Uso, Goce, Aprovechamiento o Explotación de Bienes de Dominio Público	10,529,774.00	0.00	0.00	0.00		10,529,774.00
8150	4141	001	001	001	Uso de Vías y Áreas Públicas para el ejercicio de Actividades Comerciales y de Servicios	10,488,737.00	0.00	0.00	0.00		10,488,737.00
8150	4141	001	001	002	Estacionamiento en la Vía Pública y de Servicio Público	41,037.00	0.00	0.00	0.00		41,037.00
8150	4143				Derechos por Prestación de Servicios	14,738,166.23	0.00	24,527,578.91	0.00		39,265,745.14
8150	4143	001			Agua Potable, Drenaje, Alcantarillado y Recepcion de Caudales de Aguas Residuales para su tratamiento	0.00	0.00	24,527,578.91	0.00		24,527,578.91
8150	4143	001	001		Derechos por Prestación de Servicios	0.00	0.00	24,527,578.91	0.00		24,527,578.91
8150	4143	001	001	001	Suministro de Agua Potable	0.00	0.00	10,365,247.50	0.00		10,365,247.50
8150	4143	001	001	002	Suministro de Agua en Bloque Proporcionada por la Autoridad Municipal a Fraccionamientos, Unidades Habitaciona	0.00	0.00	0.00	0.00		0.00
8150	4143	001	001	003	Autorización de Derivaciones de la Toma de Agua	0.00	0.00	17,833.84	0.00		17,833.84
8150	4143	001	001	004	Conexiones a los Sistemas de Agua y Drenaje	0.00	0.00	1,261,584.56	0.00		1,261,584.56
8150	4143	001	001	005	Reconexión a los Sistemas de Agua Potable	0.00	0.00	26,506.45	0.00		26,506.45
8150	4143	001	001	006	Control para el Establecimiento de Sistemas de Agua Potable y Alcantarillado en Fraccionamientos o Unidades Ha	0.00	0.00	0.00	0.00		0.00
8150	4143	001	001	007	Conexiones de Toma por el Suministro de Agua en Bloque Proporcionado por Autoridades Municipales	0.00	0.00	0.00	0.00		0.00
8150	4143	001	001	008	Drenaje, Derechos de Descarga de Aguas Residuales y su Tratamiento o Manejo Ecológico	0.00	0.00	0.00	0.00		0.00
8150	4143	001	001	009	Reparación de Aparatos Medidores de Consumo de Agua	0.00	0.00	0.00	0.00		0.00
8150	4143	001	001	010	Instalación de Medidores	0.00	0.00	32,990.00	0.00		32,990.00
8150	4143	001	001	011	Agua en Pipas (Permiso)	0.00	0.00	2,030.00	0.00		2,030.00
8150	4143	001	001	012	Agua en Pipas (Carga)	0.00	0.00	5,200.00	0.00		5,200.00
8150	4143	001	001	013	Obras	0.00	0.00	262,857.11	0.00		262,857.11
8150	4143	001	001	014	Rezagos	0.00	0.00	12,200,628.92	0.00		12,200,628.92
8150	4143	001	001	015	Venta de Medidores	0.00	0.00	257,638.93	0.00		257,638.93
8150	4143	001	001	016	Certificaciones	0.00	0.00	47,633.48	0.00		47,633.48
8150	4143	001	001	017	Otros	0.00	0.00	41,400.91	0.00		41,400.91
8150	4143	001	001	018	Mantenimiento de Drenaje	0.00	0.00	0.00	0.00		0.00
8150	4143	001	001	019	Dictamen de Factibilidad de Servicios	0.00	0.00	6,027.21	0.00		6,027.21
8150	4143	002			Registro Civil	1,785,262.00	0.00	0.00	0.00		1,785,262.00
8150	4143	002	001		Registro Civil	1,785,262.00	0.00	0.00	0.00		1,785,262.00
8150	4143	002	001	001	Registro Civil	1,785,262.00	0.00	0.00	0.00		1,785,262.00
8150	4143	003			Desarrollo Urbano y Obras Públicas	1,002,866.18	0.00	0.00	0.00		1,002,866.18
8150	4143	003	001		Desarrollo Urbano y Obras Públicas	1,002,866.18	0.00	0.00	0.00		1,002,866.18
8150	4143	003	001	001	Desarrollo Urbano y Obras Públicas	1,002,866.18	0.00	0.00	0.00		1,002,866.18
8150	4143	004			Servicios Prestados por Autoridades Fiscales, Administrativas y de Acceso a la Información Pública	3,355,591.00	0.00	0.00	0.00		3,355,591.00
8150	4143	004	001		Servicios Prestados por Autoridades Fiscales, Administrativas y de Acceso a la Información Pública	3,355,591.00	0.00	0.00	0.00		3,355,591.00

Tenancingo
Gobierno de Soluciones 2022 - 2024

Cuenta Pública 2022
ESTADO ANALÍTICO DE INGRESOS INTEGRADO
(Cifras en Pesos)

MUNICIPIO DE TENANCINGO 0058

DEL 1 DE ENERO AL 31 DE DICIEMBRE DE 2022

Cuenta (3)					Rubro de los Ingresos (4)	Ingreso Recaudado (5)					Integración del Ingreso Recaudado (6)
						Ayuntamiento	DIF	ODAS	Instituto del Deporte	Otro	
						A	B	C	D	E	F=A+B+C+D+E
8150	4143	004	001	001	Servicios Prestados por Autoridades Fiscales, Administrativas y de Acceso a la Información Pública	3,355,591.00	0.00	0.00	0.00		3,355,591.00
8150	4143	005			Servicios de Rastros	999,182.00	0.00	0.00	0.00		999,182.00
8150	4143	005	001		Servicios de Rastros	999,182.00	0.00	0.00	0.00		999,182.00
8150	4143	005	001	001	Servicios de Rastros	999,182.00	0.00	0.00	0.00		999,182.00
8150	4143	006			Corral de Consejo e Identificación de Señales de Sangre, Tatuajes, Elementos Electromagnéticos y Fierros p	0.00	0.00	0.00	0.00		0.00
8150	4143	006	001		Corral de Consejo e Identificación de Señales de Sangre, Tatuajes, Elementos Electromagnéticos y Fierros p	0.00	0.00	0.00	0.00		0.00
8150	4143	006	001	001	Corral de Consejo e Identificación de Señales de Sangre, Tatuajes, Elementos Electromagnéticos y Fierros p	0.00	0.00	0.00	0.00		0.00
8150	4143	007			Servicios de Panteones	275,155.00	0.00	0.00	0.00		275,155.00
8150	4143	007	001		Servicios de Panteones	275,155.00	0.00	0.00	0.00		275,155.00
8150	4143	007	001	001	Servicios de Panteones	275,155.00	0.00	0.00	0.00		275,155.00
8150	4143	008			Expedición o Refrendo Anual de Licencias Para la Venta de Bebidas Alcohólicas al Público	1,700,022.00	0.00	0.00	0.00		1,700,022.00
8150	4143	008	001		Expedición o Refrendo Anual de Licencias Para la Venta de Bebidas Alcohólicas al Público	1,700,022.00	0.00	0.00	0.00		1,700,022.00
8150	4143	008	001	001	Expedición o Refrendo Anual de Licencias Para la Venta de Bebidas Alcohólicas al Público	1,700,022.00	0.00	0.00	0.00		1,700,022.00
8150	4143	009			Servicios Prestados por Autoridades de Seguridad Pública	0.00	0.00	0.00	0.00		0.00
8150	4143	009	001		Servicios Prestados por Autoridades de Seguridad Pública	0.00	0.00	0.00	0.00		0.00
8150	4143	009	001	001	Servicios Prestados por Autoridades de Seguridad Pública	0.00	0.00	0.00	0.00		0.00
8150	4143	010			Servicios Prestados por las Autoridades de Catastro	225,244.00	0.00	0.00	0.00		225,244.00
8150	4143	010	001		Servicios Prestados por las Autoridades de Catastro	225,244.00	0.00	0.00	0.00		225,244.00
8150	4143	010	001	001	Servicios Prestados por las Autoridades de Catastro	225,244.00	0.00	0.00	0.00		225,244.00
8150	4143	011			Servicios de Alumbrado Público	5,211,014.05	0.00	0.00	0.00		5,211,014.05
8150	4143	011	001		Servicios de Alumbrado Público	5,211,014.05	0.00	0.00	0.00		5,211,014.05
8150	4143	011	001	001	Servicios de Alumbrado Público	5,211,014.05	0.00	0.00	0.00		5,211,014.05
8150	4143	012			Servicios de Limpieza de Lotes Baldíos, Recolección, Traslado y Disposición Final de Residuos Sólidos Ind	183,830.00	0.00	0.00	0.00		183,830.00
8150	4143	012	001		Servicios de Limpieza de Lotes Baldíos, Recolección, Traslado y Disposición Final de Residuos Sólidos Ind	183,830.00	0.00	0.00	0.00		183,830.00
8150	4143	012	001	001	Servicios de Limpieza de Lotes Baldíos, Recolección, Traslado y Disposición Final de Residuos Sólidos Ind	183,830.00	0.00	0.00	0.00		183,830.00
8150	4144				Accesorios de Derechos	40,180.70	0.00	4,621,001.35	0.00		4,661,182.05
8150	4144	001			Accesorios de Derechos	40,180.70	0.00	4,621,001.35	0.00		4,661,182.05
8150	4144	001	001		Accesorios de Derechos	40,180.70	0.00	4,621,001.35	0.00		4,661,182.05
8150	4144	001	001	001	Multas	0.00	0.00	1,979,903.11	0.00		1,979,903.11
8150	4144	001	001	002	Recargos	40,180.70	0.00	2,641,098.24	0.00		2,681,278.94
8150	4144	001	001	003	Gastos de Ejecución	0.00	0.00	0.00	0.00		0.00
8150	4144	001	001	004	Indemnización por devolución de cheques	0.00	0.00	0.00	0.00		0.00
8150	4145				Derechos no Compren en la Ley de Ingresos Vig, causados en Ejercicios Fisc Ant Pendientes de Liquidación o Pag	0.00	0.00	0.00	0.00		0.00
8150	4145	001			Derechos no Compren en la Ley de Ingresos Vig, causados en Ejercicios Fisc Ant Pendientes de Liquidación o Pag	0.00	0.00	0.00	0.00		0.00
8150	4145	001	001		Derechos no Compren en la Ley de Ingresos Vig, causados en Ejercicios Fisc Ant Pendientes de Liquidación o Pag	0.00	0.00	0.00	0.00		0.00
8150	4145	001	001	001	Derechos no Compren en la Ley de Ingresos Vig, causados en Ejercicios Fisc Ant Pendientes de Liquidación o Pag	0.00	0.00	0.00	0.00		0.00
8150	4149				Otros Derechos	0.00	0.00	0.00	0.00		0.00
8150	4149	001			Otros Derechos	0.00	0.00	0.00	0.00		0.00
8150	4149	001	001		Otros Derechos	0.00	0.00	0.00	0.00		0.00
8150	4149	001	001	001	Otros Derechos	0.00	0.00	0.00	0.00		0.00
	Subtotal (7)					25,308,120.93	0.00	29,148,580.26	0.00		54,456,701.19
8150	4150				Productos	579,468.21	0.00	0.00	0.00		579,468.21
8150	4151				Productos	579,468.21	0.00	0.00	0.00		579,468.21
8150	4151	001			Productos	579,468.21	0.00	0.00	0.00		579,468.21
8150	4151	001	001		Productos Derivados del Uso y Aprovechamiento de Bienes no Sujetos a Régimen de Dominio Público	0.00	0.00	0.00	0.00		0.00
8150	4151	001	001	001	Por la Venta o Arrendamiento de Bienes Municipales	0.00	0.00	0.00	0.00		0.00
8150	4151	001	001	002	Impresos y Papel Especial	0.00	0.00	0.00	0.00		0.00
8150	4151	001	001	003	Derivados de Bosques Municipales	0.00	0.00	0.00	0.00		0.00
8150	4151	001	002		Otros Productos (Intereses Ganados)	579,468.21	0.00	0.00	0.00		579,468.21
8150	4151	001	002	001	Derivados de Recursos Propios	18,519.15	0.00	0.00	0.00		18,519.15
8150	4151	001	002	002	Derivados de Participaciones Federales	477,110.70	0.00	0.00	0.00		477,110.70
8150	4151	001	002	003	Derivados del Ramo 33	0.00	0.00	0.00	0.00		0.00
8150	4151	001	002	004	Ingresos Financieros por FISM	46,180.07	0.00	0.00	0.00		46,180.07
8150	4151	001	002	005	Ingresos Financieros por FORTAMUNDF	22,989.02	0.00	0.00	0.00		22,989.02
8150	4151	001	002	006	Derivados de Recursos de Programas Estatales	14,669.27	0.00	0.00	0.00		14,669.27
8150	4151	001	002	007	Rendimientos o Ingr Deriv de las Act de Org Desc y Em de Part Mpal cuando por su Nat Corresp Act que no son Pr	0.00	0.00	0.00	0.00		0.00
8150	4151	001	002	008	En General, todos aquellos Ing que perciba la Hda pub Mpal, der de Act que no son Propias de Derecho Público,	0.00	0.00	0.00	0.00		0.00
8150	4154				Productos no Compren en la Ley de Ingresos Vig, causados en Ejercicios Fisc Ant Pendientes de Liquidación o Pa	0.00	0.00	0.00	0.00		0.00
8150	4154	001			Productos no Compren en la Ley de Ingresos Vig, causados en Ejercicios Fisc Ant Pendientes de Liquidación o Pa	0.00	0.00	0.00	0.00		0.00

Tenancingo
Gobierno Municipal 2022-2024

Cuenta Pública 2022
ESTADO ANALÍTICO DE INGRESOS INTEGRADO
(Cifras en Pesos)

MUNICIPIO DE TENANCINGO 0058

DEL 1 DE ENERO AL 31 DE DICIEMBRE DE 2022

Cuenta (3)					Rubro de los Ingresos (4)	Ingreso Recaudado (5)					Integración del Ingreso Recaudado (6)
						Ayuntamiento A	DIF B	ODAS C	Instituto del Deporte D	Otro E	F=A+B+C+D+E
8150	4154	001	001		Productos no Compren en la Ley de Ingresos Vig, causados en Ejercicios Fisc Ant Pendientes de Liquidación o Pa	0.00	0.00	0.00	0.00		0.00
8150	4154	001	001	001	Productos no Compren en la Ley de Ingresos Vig, causados en Ejercicios Fisc Ant Pendientes de Liquidación o Pa	0.00	0.00	0.00	0.00		0.00
	Subtotal (7)					579,468.21	0.00	0.00	0.00		579,468.21
8150	4160				**Aprovechamientos**	209,722.00	0.00	3,362.23	23,500.01		236,584.24
8150	4162				Multas	205,722.00	0.00	0.00	0.00		205,722.00
8150	4162	001			Multas	205,722.00	0.00	0.00	0.00		205,722.00
8150	4162	001	001		Multas	205,722.00	0.00	0.00	0.00		205,722.00
8150	4162	001	001	001	Sanciones Administrativas	205,722.00	0.00	0.00	0.00		205,722.00
8150	4163				Indemnizaciones	0.00	0.00	0.00	0.00		0.00
8150	4163	001			Indemnizaciones	0.00	0.00	0.00	0.00		0.00
8150	4163	001	001		Indemnizaciones	0.00	0.00	0.00	0.00		0.00
8150	4163	001	001	001	Indemnizaciones por daños a bienes municipales	0.00	0.00	0.00	0.00		0.00
8150	4163	001	001	002	Otras indemnizaciones	0.00	0.00	0.00	0.00		0.00
8150	4164				Reintegros	0.00	0.00	3,362.23	23,500.01		26,862.24
8150	4164	001			Reintegros	0.00	0.00	3,362.23	23,500.01		26,862.24
8150	4164	001	001		Reintegros	0.00	0.00	3,362.23	23,500.01		26,862.24
8150	4164	001	001	001	Reintegros	0.00	0.00	3,362.23	23,500.01		26,862.24
8150	4165				Aprovechamientos Provenientes de Obras Públicas	0.00	0.00	0.00	0.00		0.00
8150	4165	001			Aprovechamientos Provenientes de Obras Públicas	0.00	0.00	0.00	0.00		0.00
8150	4165	001	001		Aprovechamientos Provenientes de Obras Públicas	0.00	0.00	0.00	0.00		0.00
8150	4165	001	001	001	Aprovechamientos Provenientes de Obras Públicas	0.00	0.00	0.00	0.00		0.00
8150	4166				Aprovechamientos no comprendidos en la Ley de Ingresos Vig, Causados en Ejercicios Fisc Ant pend de Liquidacio	0.00	0.00	0.00	0.00		0.00
8150	4166	001			Aprovechamientos no comprendidos en la Ley de Ingresos Vig, Causados en Ejercicios Fisc Ant pend de Liquidacio	0.00	0.00	0.00	0.00		0.00
8150	4166	001	001		Aprovechamientos no comprendidos en la Ley de Ingresos Vig, Causados en Ejercicios Fisc Ant pend de Liquidacio	0.00	0.00	0.00	0.00		0.00
8150	4166	001	001	001	Aprovechamientos no comprendidos en la Ley de Ingresos Vig, Causados en Ejercicios Fisc Ant pend de Liquidacio	0.00	0.00	0.00	0.00		0.00
8150	4168				Accesorios de Aprovechamientos	0.00	0.00	0.00	0.00		0.00
8150	4168	001			Accesorios de Aprovechamientos	0.00	0.00	0.00	0.00		0.00
8150	4168	001	001		Accesorios de Aprovechamientos	0.00	0.00	0.00	0.00		0.00
8150	4168	001	001	001	Multas	0.00	0.00	0.00	0.00		0.00
8150	4168	001	001	002	Recargos	0.00	0.00	0.00	0.00		0.00
8150	4168	001	001	003	Gastos de Ejecución	0.00	0.00	0.00	0.00		0.00
8150	4168	001	001	004	Indemnización por devolución de cheques	0.00	0.00	0.00	0.00		0.00
8150	4169				Otros Aprovechamientos	4,000.00	0.00	0.00	0.00		4,000.00
8150	4169	001			Otros Aprovechamientos	4,000.00	0.00	0.00	0.00		4,000.00
8150	4169	001	001		Otros Aprovechamientos	4,000.00	0.00	0.00	0.00		4,000.00
8150	4169	001	001	001	Uso o Explotación de Bienes de Dominio Público	0.00	0.00	0.00	0.00		0.00
8150	4169	001	001	002	Herencias, Legados, Cesiones y Donaciones	4,000.00	0.00	0.00	0.00		4,000.00
8150	4169	001	001	003	Resarcimientos	0.00	0.00	0.00	0.00		0.00
	Subtotal (7)					209,722.00	0.00	3,362.23	23,500.01		236,584.24
8150	4170				**Ingresos por Venta de Bienes y Prestación de Servicios**	0.00	1,194,869.96	0.00	323,613.50		1,518,483.46
8150	4171				Ingresos por Venta de Bienes y Prestación de Servicios de Instituciones Publicas de Seguridad Social	0.00	0.00	0.00	0.00		0.00
8150	4171	001			Ingresos por Venta de Bienes y Prestación de Servicios de Instituciones Publicas de Seguridad Social	0.00	0.00	0.00	0.00		0.00
8150	4171	001	001		Ingresos por Venta de Bienes y Prestación de Servicios de Instituciones Publicas de Seguridad Social	0.00	0.00	0.00	0.00		0.00
8150	4171	001	001	001	Ingresos por Venta de Bienes y Prestación de Servicios de Instituciones Publicas de Seguridad Social	0.00	0.00	0.00	0.00		0.00
8150	4172				Ingresos por Venta de Bienes y Prestación de Servicios de Empresas Productivas del Estado	0.00	0.00	0.00	0.00		0.00
8150	4172	001			Ingresos por Venta de Bienes y Prestación de Servicios de Empresas Productivas del Estado	0.00	0.00	0.00	0.00		0.00
8150	4172	001	001		Ingresos por Venta de Bienes y Prestación de Servicios de Empresas Productivas del Estado	0.00	0.00	0.00	0.00		0.00
8150	4172	001	001	001	Ingresos por Venta de Bienes y Prestación de Servicios de Empresas Productivas del Estado	0.00	0.00	0.00	0.00		0.00
8150	4173				Ingresos por Venta de Bienes y Prestación de Servicios de Entidades Paraestatales y Fideicomisos No Empres y N	0.00	1,194,869.96	0.00	323,613.50		1,518,483.46
8150	4173	001			Ingresos por Venta de Bienes y Prestación de Servicios de Entidades Paraestatales y Fideicomisos No Empres y N	0.00	1,194,869.96	0.00	323,613.50		1,518,483.46
8150	4173	001	001		Ingresos por Venta de Bienes y Prestación de Servicios de Entidades Paraestatales y Fideicomisos No Empres y N	0.00	1,194,869.96	0.00	323,613.50		1,518,483.46
8150	4173	001	001	001	Estancias Infantiles	0.00	350,950.00	0.00	0.00		350,950.00
8150	4173	001	001	002	Farmacias	0.00	0.00	0.00	0.00		0.00
8150	4173	001	001	003	Servicios Médicos	0.00	239,296.00	0.00	0.00		239,296.00
8150	4173	001	001	004	Productos Nutricionales (Amaranto, Soya, Etc.)	0.00	0.00	0.00	0.00		0.00
8150	4173	001	001	005	Velatorios	0.00	0.00	0.00	0.00		0.00
8150	4173	001	001	006	Colegiaturas	0.00	0.00	0.00	0.00		0.00

Tenancingo
Gobierno Municipal
2022 - 2024

Cuenta Pública 2022
ESTADO ANALÍTICO DE INGRESOS INTEGRADO
(Cifras en Pesos)

MUNICIPIO DE TENANCINGO 0058

DEL 1 DE ENERO AL 31 DE DICIEMBRE DE 2022

Cuenta (3)					Rubro de los Ingresos (4)	Ingreso Recaudado (5)					Integración del Ingreso Recaudado (6)
						Ayuntamiento	DIF	ODAS	Instituto del Deporte	Otro	
						A	B	C	D	E	F=A+B+C+D+E
8150	4173	001	001	007	Huertos Familiares	0.00	0.00	0.00	0.00		0.00
8150	4173	001	001	008	Servicios de Alberca	0.00	0.00	0.00	0.00		0.00
8150	4173	001	001	009	Panadería	0.00	0.00	0.00	0.00		0.00
8150	4173	001	001	010	Servicios de Laboratorio	0.00	0.00	0.00	0.00		0.00
8150	4173	001	001	011	Servicios de Baños Públicos	0.00	0.00	0.00	0.00		0.00
8150	4173	001	001	012	Inscripciones	0.00	0.00	0.00	0.00		0.00
8150	4173	001	001	013	Desayunos Escolares	0.00	155,578.70	0.00	0.00		155,578.70
8150	4173	001	001	014	Productos Básicos (Despensas)	0.00	0.00	0.00	0.00		0.00
8150	4173	001	001	015	Servicios Jurídicos	0.00	15,175.00	0.00	0.00		15,175.00
8150	4173	001	001	016	Servicios Psicológicos	0.00	58,642.00	0.00	0.00		58,642.00
8150	4173	001	001	017	Servicios de Terapia y Discapacidad	0.00	311,133.00	0.00	0.00		311,133.00
8150	4173	001	001	018	Ingresos diversos	0.00	64,095.26	0.00	0.00		64,095.26
8150	4173	001	001	019	Ingresos de Organismos del Deporte	0.00	0.00	0.00	323,613.50		323,613.50
8150	4173	001	001	020	Ingresos por Fideicomisos y Empresas de Participación Municipal	0.00	0.00	0.00	0.00		0.00
8150	4173	001	001	021	Rendimientos o Ingresos Derivados de Organismos Descentralizados y Fideicomisos, cuando por su naturaleza corr	0.00	0.00	0.00	0.00		0.00
8150	4173	001	001	022	Rendimientos o Ingresos Derivados de Empresas de participación Estatal, cuando por su naturaleza correspondan	0.00	0.00	0.00	0.00		0.00
8150	4174				Ingresos por Vta de Bienes y Prestac de Servicios de Entidades Paraestatales Empresariales no Financ con Parti	0.00	0.00	0.00	0.00		0.00
8150	4174	001			Ingresos por Vta de Bienes y Prestac de Servicios de Entidades Paraestatales Empresariales no Financ con Parti	0.00	0.00	0.00	0.00		0.00
8150	4174	001	001		Ingresos por Vta de Bienes y Prestac de Servicios de Entidades Paraestatales Empresariales no Financ con Parti	0.00	0.00	0.00	0.00		0.00
8150	4174	001	001	001	Ingresos por Vta de Bienes y Prestac de Servicios de Entidades Paraestatales Empresariales no Financ con Parti	0.00	0.00	0.00	0.00		0.00
8150	4175				Ingresos por Vta de Bienes y Prestac de Servic de Entidades Paraestatales Empresariales Financ Monet con Parti	0.00	0.00	0.00	0.00		0.00
8150	4175	001			Ingresos por Vta de Bienes y Prestac de Servic de Entidades Paraestatales Empresariales Financ Monet con Parti	0.00	0.00	0.00	0.00		0.00
8150	4175	001	001		Ingresos por Vta de Bienes y Prestac de Servic de Entidades Paraestatales Empresariales Financ Monet con Parti	0.00	0.00	0.00	0.00		0.00
8150	4175	001	001	001	Ingresos por Vta de Bienes y Prestac de Servic de Entidades Paraestatales Empresariales Financ Monet con Parti	0.00	0.00	0.00	0.00		0.00
8150	4176				Ingresos por Vta de Bienes y Prestac de Servic de Entidades Paraestat Empresariales Financ No Monet con Partic	0.00	0.00	0.00	0.00		0.00
8150	4176	001			Ingresos por Vta de Bienes y Prestac de Servic de Entidades Paraestat Empresariales Financ No Monet con Partic	0.00	0.00	0.00	0.00		0.00
8150	4176	001	001		Ingresos por Vta de Bienes y Prestac de Servic de Entidades Paraestat Empresariales Financ No Monet con Partic	0.00	0.00	0.00	0.00		0.00
8150	4176	001	001	001	Ingresos por Vta de Bienes y Prestac de Servic de Entidades Paraestat Empresariales Financ No Monet con Partic	0.00	0.00	0.00	0.00		0.00
8150	4177				Ingresos por Vta de Bienes y Prestac de Servic de Fideicomisos Financieros Publicos con Particip Estatal Mayor	0.00	0.00	0.00	0.00		0.00
8150	4177	001			Ingresos por Vta de Bienes y Prestac de Servic de Fideicomisos Financieros Publicos con Particip Estatal Mayor	0.00	0.00	0.00	0.00		0.00
8150	4177	001	001		Ingresos por Vta de Bienes y Prestac de Servic de Fideicomisos Financieros Publicos con Particip Estatal Mayor	0.00	0.00	0.00	0.00		0.00
8150	4177	001	001	001	Ingresos por Vta de Bienes y Prestac de Servic de Fideicomisos Financieros Publicos con Particip Estatal Mayor	0.00	0.00	0.00	0.00		0.00
8150	4178				Ingresos por Venta de Bienes y Prestac de Servic de los Poderes Legislativo y Judicial, y de los Organos Auton	0.00	0.00	0.00	0.00		0.00
8150	4178	001			Ingresos por Venta de Bienes y Prestac de Servic de los Poderes Legislativo y Judicial, y de los Organos Auton	0.00	0.00	0.00	0.00		0.00
8150	4178	001	001		Ingresos por Venta de Bienes y Prestac de Servic de los Poderes Legislativo y Judicial, y de los Organos Auton	0.00	0.00	0.00	0.00		0.00
8150	4178	001	001	001	Ingresos por Venta de Bienes y Prestac de Servic de los Poderes Legislativo y Judicial, y de los Organos Auton	0.00	0.00	0.00	0.00		0.00
		Subtotal (7)				0.00	1,194,869.96	0.00	323,613.50		1,518,483.46
8150	**4200**				**Participaciones, Aportac, Convenios, Incentiv Deriv de la Colaborac Fiscal, Fond Distint de Aport, Transfer, A**	**324,780,081.36**	**0.00**	**0.00**	**0.00**		**324,780,081.36**
8150	**4210**				**Participaciones, Aportaciones, Convenios, Incentivos Derivados de la Colaboración Fiscal y Fondos Distintos de**	**324,780,081.36**	**0.00**	**0.00**	**0.00**		**324,780,081.36**
8150	4211				Participaciones	188,663,525.34	0.00	0.00	0.00		188,663,525.34
8150	4211	001			Participaciones	188,663,525.34	0.00	0.00	0.00		188,663,525.34
8150	4211	001	001		Las Participaciones derivadas de la aplicación de la Ley de Coordinación Fiscal y demás ordenamietos juridicos	165,668,883.47	0.00	0.00	0.00		165,668,883.47
8150	4211	001	001	001	Fondo General de Participaciones	112,068,920.28	0.00	0.00	0.00		112,068,920.28
8150	4211	001	001	002	Fondo de Fomento Municipal	24,748,216.95	0.00	0.00	0.00		24,748,216.95
8150	4211	001	001	003	Fondo de Fiscalización y Recaudacion	6,000,716.08	0.00	0.00	0.00		6,000,716.08
8150	4211	001	001	004	Fondo de Estabilizacion de los Ingresos de las Entidades Federativas (FEIEF)	232,607.29	0.00	0.00	0.00		232,607.29
8150	4211	001	001	005	Correspondientes al Impuesto Especial sobre Producción y Servicios	2,061,068.92	0.00	0.00	0.00		2,061,068.92
8150	4211	001	001	006	Correspondientes al Impuesto Sobre Automóviles Nuevos	1,652,390.83	0.00	0.00	0.00		1,652,390.83
8150	4211	001	001	007	Correspondientes al Impuesto Sobre Tenencia o Uso de Vehículos	634.94	0.00	0.00	0.00		634.94
8150	4211	001	001	008	Correspondientes al Fondo de Compensación del Impuesto Sobre Automóviles Nuevos	336,692.31	0.00	0.00	0.00		336,692.31
8150	4211	001	001	009	Las derivadas de la aplicación del artículo 4-A de la Ley de Coordinación Fiscal	2,250,503.17	0.00	0.00	0.00		2,250,503.17
8150	4211	001	001	010	El Impuesto Sobre la Renta efect enterado a la Federación, corresp al salario personal que preste o desemp un	15,189,564.00	0.00	0.00	0.00		15,189,564.00
8150	4211	001	001	011	Artículo 4-A, Fracción II de la Ley de Coordinación Fiscal (Fondo de Compensaciones)	465,722.09	0.00	0.00	0.00		465,722.09
8150	4211	001	001	012	Impuesto Sobre la Renta por la Enajenación de Bienes Inmuebles	661,846.61	0.00	0.00	0.00		661,846.61
8150	4211	001	002		Las Participaciones derivadas de la aplicación de la fraccion II del articulo 219 del Codigo Financiero del Es	22,994,641.87	0.00	0.00	0.00		22,994,641.87
8150	4211	001	002	001	Del Impuesto Sobre Tenencia o Uso de Vehiculos Automotores	5,386,359.70	0.00	0.00	0.00		5,386,359.70

Tenancingo
Cuenta Pública 2022
ESTADO ANALÍTICO DE INGRESOS INTEGRADO
(Cifras en Pesos)

MUNICIPIO DE TENANCINGO 0058

DEL 1 DE ENERO AL 31 DE DICIEMBRE DE 2022

Cuenta (3)					Rubro de los Ingresos (4)	Ingreso Recaudado (5)					Integración del Ingreso Recaudado (6)
						Ayuntamiento	DIF	ODAS	Instituto del Deporte	Otro	
						A	B	C	D	E	F=A+B+C+D+E
8150	4211	001	002	002	Del Impuesto Sobre Adquisición de Vehículos Automotores Usados	308,179.26	0.00	0.00	0.00		308,179.26
8150	4211	001	002	003	Del Impuesto Sobre Loterías, Rifas, Sorteos, Concursos y Juegos Permitidos con Cruce de Apuestas	418,216.15	0.00	0.00	0.00		418,216.15
8150	4211	001	002	004	Del Impuesto a la Venta Final de Bebidas con Contenido Alcohólico	358,979.42	0.00	0.00	0.00		358,979.42
8150	4211	001	002	005	Programa de Acciones para el Desarrollo (PAD)	0.00	0.00	0.00	0.00		0.00
8150	4211	001	002	006	Fondo Estatal de Fortalecimiento Municipal (FEFOM)	16,522,907.34	0.00	0.00	0.00		16,522,907.34
8150	4211	001	002	007	Recursos del CEDIPIEM	0.00	0.00	0.00	0.00		0.00
8150	4211	001	002	008	Recursos del Sistema DIFEM	0.00	0.00	0.00	0.00		0.00
8150	4211	001	002	009	Mecánica Teatral	0.00	0.00	0.00	0.00		0.00
8150	4211	001	002	010	Remanentes Gasto de Inversión Sectorial (PAD)	0.00	0.00	0.00	0.00		0.00
8150	4211	001	002	011	Remanentes Programa de Apoyo al Gasto de Inversión de los Municipios (FEFOM)	0.00	0.00	0.00	0.00		0.00
8150	4211	001	002	012	Otros Recursos Estatales	0.00	0.00	0.00	0.00		0.00
8150	4211	001	002	013	Las demás der de la aplic del Título Sépt del Cód Finan para el Edo de Mé y Mpios, así como de los convenios.	0.00	0.00	0.00	0.00		0.00
8150	4212				Aportaciones	136,116,027.02	0.00	0.00	0.00		136,116,027.02
8150	4212	001			Aportaciones	136,116,027.02	0.00	0.00	0.00		136,116,027.02
8150	4212	001	001		Aportaciones	136,116,027.02	0.00	0.00	0.00		136,116,027.02
8150	4212	001	001	001	Fondo de Aportaciones para la Infraestructura Social Municipal	56,760,850.00	0.00	0.00	0.00		56,760,850.00
8150	4212	001	001	002	Fondo de Aport para el Fort de los Mpios y de las Demarcaciones Territoriales del Distrito Federal	78,159,735.16	0.00	0.00	0.00		78,159,735.16
8150	4212	001	001	003	Remanentes de Ramo 33 (FISM)	118,787.86	0.00	0.00	0.00		118,787.86
8150	4212	001	001	004	Remanentes de Ramo 33 (FORTAMUN)	0.00	0.00	0.00	0.00		0.00
8150	4212	001	001	005	Fondo de Aportaciones para la Seguridad Pública. (FASP)	1,076,654.00	0.00	0.00	0.00		1,076,654.00
8150	4213				Convenios	0.00	0.00	0.00	0.00		0.00
8150	4213	001			Convenios	0.00	0.00	0.00	0.00		0.00
8150	4213	001	001		Convenios	0.00	0.00	0.00	0.00		0.00
8150	4213	001	001	001	Convenios	0.00	0.00	0.00	0.00		0.00
8150	4214				Incentivos Derivados de la Colaboración Fiscal	529.00	0.00	0.00	0.00		529.00
8150	4214	001			Incentivos Derivados de la Colaboración Fiscal	529.00	0.00	0.00	0.00		529.00
8150	4214	001	001		Incentivos Derivados de la Colaboración Fiscal	529.00	0.00	0.00	0.00		529.00
8150	4214	001	001	001	Multas Federales No Fiscales	476.10	0.00	0.00	0.00		476.10
8150	4214	001	001	002	Convenios de Tránsito Estatal con Municipios	52.90	0.00	0.00	0.00		52.90
8150	4215				Fondos Distintos de Aportaciones	0.00	0.00	0.00	0.00		0.00
8150	4215	001			Fondos Distintos de Aportaciones	0.00	0.00	0.00	0.00		0.00
8150	4215	001	001		Fondos Distintos de Aportaciones	0.00	0.00	0.00	0.00		0.00
8150	4215	001	001	001	Recursos del Programa Hábitat	0.00	0.00	0.00	0.00		0.00
8150	4215	001	001	002	Excedentes Petroleros	0.00	0.00	0.00	0.00		0.00
8150	4215	001	001	003	Ramo 23	0.00	0.00	0.00	0.00		0.00
8150	4215	001	001	004	FORTASEG	0.00	0.00	0.00	0.00		0.00
8150	4215	001	001	005	Remanentes Otros Recursos Federales	0.00	0.00	0.00	0.00		0.00
8150	4215	001	001	006	Otros Recursos Federales	0.00	0.00	0.00	0.00		0.00
8150	4215	001	001	007	Recursos del Programa de ahorro y subsidio para la vivienda, Tu Casa , (FONHAPO)	0.00	0.00	0.00	0.00		0.00
8150	4215	001	001	008	Recursos del Programa para el Desarrollo de Zonas Prioritarias	0.00	0.00	0.00	0.00		0.00
8150	4215	001	001	009	Recursos del Programa 3 X 1 para Migrantes.	0.00	0.00	0.00	0.00		0.00
8150	4215	001	001	010	Recursos del Programa de Empleo Temporal (PET).	0.00	0.00	0.00	0.00		0.00
8150	4215	001	001	011	Recursos del Programa de Vivienda Rural.	0.00	0.00	0.00	0.00		0.00
8150	4215	001	001	012	Recursos del Programa de Opciones Productivas.	0.00	0.00	0.00	0.00		0.00
8150	4215	001	001	013	Recursos para el Rescate de Espacios Públicos	0.00	0.00	0.00	0.00		0.00
8150	4215	001	001	014	Recursos del Fideicomiso Fondo Nacional de Habitaciones Populares	0.00	0.00	0.00	0.00		0.00
8150	4215	001	001	015	Recursos del Programa CONADE	0.00	0.00	0.00	0.00		0.00
8150	4215	001	001	016	Recursos para el Programa Calidad para el Deporte CONADE	0.00	0.00	0.00	0.00		0.00
8150	4215	001	001	017	Recursos del Programa Cultura Física CONADE	0.00	0.00	0.00	0.00		0.00
8150	4215	001	001	018	Recursos de CONACULTA	0.00	0.00	0.00	0.00		0.00
8150	4215	001	001	019	Recursos Programa de Devolución de Derechos PRODER	0.00	0.00	0.00	0.00		0.00
8150	4215	001	001	020	Recursos para agua Potable, Alcantarillado y Saneamiento en zonas Urbanas APAZU	0.00	0.00	0.00	0.00		0.00
8150	4215	001	001	021	Recursos de Inst Nac para el Desarrollo de Capacidades del Sector Rural INCA RURAL / Sist Nac de Capacitación	0.00	0.00	0.00	0.00		0.00
8150	4215	001	001	022	Recursos de la Comisión Nacional para el Desarrollo de los Pueblos Indígenas CDI.	0.00	0.00	0.00	0.00		0.00
		Subtotal (7)				324,780,081.36	0.00	0.00	0.00		324,780,081.36
8150	4220				Transferencias, Asignaciones, Subsidios y Subvenciones, y Pensiones y Jubilaciones	0.00	0.00	0.00	0.00		0.00
8150	4221				Transferencias y Asignaciones	0.00	0.00	0.00	0.00		0.00
8150	4221	001			Transferencias y Asignaciones	0.00	0.00	0.00	0.00		0.00
8150	4221	001	001		Transferencias y Asignaciones	0.00	0.00	0.00	0.00		0.00
8150	4223				Subsidios y Subvenciones	0.00	0.00	0.00	0.00		0.00
8150	4223	001			Subsidios y Subvenciones	0.00	0.00	0.00	0.00		0.00
8150	4223	001	001		Subsidios y Subvenciones	0.00	0.00	0.00	0.00		0.00

Tenancingo
GOBIERNO MUNICIPAL 2022-2024

Cuenta Pública 2022
ESTADO ANALÍTICO DE INGRESOS INTEGRADO
(Cifras en Pesos)

MUNICIPIO DE TENANCINGO 0058

DEL 1 DE ENERO AL 31 DE DICIEMBRE DE 2022

Cuenta (3)					Rubro de los Ingresos (4)	Ingreso Recaudado (5)					Integración del Ingreso Recaudado (6)
						Ayuntamiento	DIF	ODAS	Instituto del Deporte	Otro	
						A	B	C	D	E	F=A+B+C+D+E
8150	4223	001	001	001	Subsidios y Subvenciones	0.00	0.00	0.00	0.00		0.00
8150	4223	001	001	002	Subsidios para Gastos de Operación	0.00	0.00	0.00	0.00		0.00
8150	4225				Pensiones y Jubilaciones	0.00	0.00	0.00	0.00		0.00
8150	4225	001			Pensiones y Jubilaciones	0.00	0.00	0.00	0.00		0.00
8150	4225	001	001		Pensiones y Jubilaciones	0.00	0.00	0.00	0.00		0.00
8150	4225	001	001	001	Pensiones y Jubilaciones	0.00	0.00	0.00	0.00		0.00
8150	4227				Transferencias del Fondo Mexicano del Petróleo para la Estabilizacion y el desarrollo	0.00	0.00	0.00	0.00		0.00
8150	4227	001			Transferencias del Fondo Mexicano del Petróleo para la Estabilizacion y el desarrollo	0.00	0.00	0.00	0.00		0.00
8150	4227	001	001		Transferencias del Fondo Mexicano del Petróleo para la Estabilizacion y el desarrollo	0.00	0.00	0.00	0.00		0.00
8150	4227	001	001	001	Transferencias del Fondo Mexicano del Petróleo para la Estabilizacion y el desarrollo	0.00	0.00	0.00	0.00		0.00
	Subtotal (7)					0.00	0.00	0.00	0.00		0.00
8150	4300				**Otros Ingresos y Beneficios**	759,209.70	0.00	2,529,521.14	164,018.82		3,452,749.66
8150	4310				**Ingresos Financieros**	0.00	0.00	3,454.60	18.82		3,473.42
8150	4311				Intereses Ganados de Títulos, Valores y demás Instrumentos Financieros	0.00	0.00	0.00	0.00		0.00
8150	4311	001			Intereses Ganados de Títulos, Valores y demás Instrumentos Financieros	0.00	0.00	0.00	0.00		0.00
8150	4311	001	001		Intereses Ganados de Valores, Créditos, Bonos y Otros	0.00	0.00	0.00	0.00		0.00
8150	4311	001	001	001	Intereses Ganados de Valores, Créditos, Bonos y Otros	0.00	0.00	0.00	0.00		0.00
8150	4319				Otros Ingresos Financieros	0.00	0.00	3,454.60	18.82		3,473.42
8150	4319	001			Otros Ingresos Financieros	0.00	0.00	3,454.60	18.82		3,473.42
8150	4319	001	001		Otros Ingresos Financieros	0.00	0.00	3,454.60	18.82		3,473.42
8150	4319	001	001	001	Otros Ingresos Financieros	0.00	0.00	3,454.60	18.82		3,473.42
	Subtotal (7)					0.00	0.00	3,454.60	18.82		3,473.42
8150	4320				**Incremento por Variación de Inventarios**	0.00	0.00	0.00	0.00		0.00
8150	4321				Incremento por Variación de Inventarios de Mercancías para Venta	0.00	0.00	0.00	0.00		0.00
8150	4321	001			Incremento por Variación de Inventarios de Mercancías para Venta	0.00	0.00	0.00	0.00		0.00
8150	4321	001	001		Incremento por Variación de Inventarios de Mercancías para Venta	0.00	0.00	0.00	0.00		0.00
8150	4321	001	001	001	Incremento por Variación de Inventarios de Mercancías para Venta	0.00	0.00	0.00	0.00		0.00
8150	4322				Incremento por Variación de Inventarios de Mercancías Terminadas	0.00	0.00	0.00	0.00		0.00
8150	4322	001			Incremento por Variación de Inventarios de Mercancías Terminadas	0.00	0.00	0.00	0.00		0.00
8150	4322	001	001		Incremento por Variación de Inventarios de Mercancías Terminadas	0.00	0.00	0.00	0.00		0.00
8150	4322	001	001	001	Incremento por Variación de Inventarios de Mercancías Terminadas	0.00	0.00	0.00	0.00		0.00
8150	4323				Incremento por Variación de Inventarios de Mercancías en Proceso de Elaboración	0.00	0.00	0.00	0.00		0.00
8150	4323	001			Incremento por Variación de Inventarios de Mercancías en Proceso de Elaboración	0.00	0.00	0.00	0.00		0.00
8150	4323	001	001		Incremento por Variación de Inventarios de Mercancías en Proceso de Elaboración	0.00	0.00	0.00	0.00		0.00
8150	4323	001	001	001	Incremento por Variación de Inventarios de Mercancías en Proceso de Elaboración	0.00	0.00	0.00	0.00		0.00
8150	4324				Incremento por Variación de Inventarios de Materias Primas, Materiales y Suministros para Producción	0.00	0.00	0.00	0.00		0.00
8150	4324	001			Incremento por Variación de Inventarios de Materias Primas, Materiales y Suministros para Producción	0.00	0.00	0.00	0.00		0.00
8150	4324	001	001		Incremento por Variación de Inventarios de Materias Primas, Materiales y Suministros para Producción	0.00	0.00	0.00	0.00		0.00
8150	4324	001	001	001	Incremento por Variación de Inventarios de Materias Primas, Materiales y Suministros para Producción	0.00	0.00	0.00	0.00		0.00
8150	4325				Incremento por Variación de Almacén de Materias Primas, Materiales y Suministros de Consumo	0.00	0.00	0.00	0.00		0.00
8150	4325	001			Incremento por Variación de Almacén de Materias Primas, Materiales y Suministros de Consumo	0.00	0.00	0.00	0.00		0.00
8150	4325	001	001		Incremento por Variación de Almacén de Materias Primas, Materiales y Suministros de Consumo	0.00	0.00	0.00	0.00		0.00
8150	4325	001	001	001	Incremento por Variación de Almacén de Materias Primas, Materiales y Suministros de Consumo	0.00	0.00	0.00	0.00		0.00
	Subtotal (7)					0.00	0.00	0.00	0.00		0.00
8150	4330				**Disminución del Exceso de Estimaciones por Pérdida o Deterioro u Obsolescencia**	0.00	0.00	0.00	0.00		0.00
8150	4331				Disminución del Exceso de Estimaciones por Pérdida o Deterioro u Obsolescencia	0.00	0.00	0.00	0.00		0.00
8150	4331	001			Disminución del Exceso de Estimaciones por Pérdida o Deterioro u Obsolescencia	0.00	0.00	0.00	0.00		0.00
8150	4331	001	001		Disminución del Exceso de Estimaciones por Pérdida o Deterioro u Obsolescencia	0.00	0.00	0.00	0.00		0.00
8150	4331	001	001	001	Disminución del Exceso de Estimaciones por Pérdida o Deterioro u Obsolescencia	0.00	0.00	0.00	0.00		0.00
	Subtotal (7)					0.00	0.00	0.00	0.00		0.00
8150	4340				**Disminución del Exceso de Provisiones**	0.00	0.00	0.00	0.00		0.00
8150	4341				Disminución del Exceso de Provisiones	0.00	0.00	0.00	0.00		0.00
8150	4341	001			Disminución del Exceso de Provisiones	0.00	0.00	0.00	0.00		0.00
8150	4341	001	001		Disminución del Exceso de Provisiones	0.00	0.00	0.00	0.00		0.00
8150	4341	001	001	001	Disminución del Exceso de Provisiones	0.00	0.00	0.00	0.00		0.00
	Subtotal (7)					0.00	0.00	0.00	0.00		0.00
8150	4350				**Ingresos Derivados de Financiamientos**	0.00	0.00	0.00	0.00		0.00
8150	4351				Ingresos Derivados de Financiamientos	0.00	0.00	0.00	0.00		0.00
8150	4351	001			Ingresos Derivados de Financiamientos	0.00	0.00	0.00	0.00		0.00
8150	4351	001	001		Ingresos Derivados de Financiamientos	0.00	0.00	0.00	0.00		0.00
8150	4351	001	001	001	Banco Nacional de Obras y Servicios Públicos	0.00	0.00	0.00	0.00		0.00
8150	4351	001	001	002	Otras Instituciones Públicas	0.00	0.00	0.00	0.00		0.00
8150	4351	001	001	003	Instituciones Privadas	0.00	0.00	0.00	0.00		0.00

Tenancingo
Estado de México
2022 - 2024

Cuenta Pública 2022
ESTADO ANALÍTICO DE INGRESOS INTEGRADO
(Cifras en Pesos)

MUNICIPIO DE TENANCINGO 0058

DEL 1 DE ENERO AL 31 DE DICIEMBRE DE 2022

Cuenta (3)					Rubro de los Ingresos (4)	Ingreso Recaudado (5)					Integración del Ingreso Recaudado (6)
						Ayuntamiento	DIF	ODAS	Instituto del Deporte	Otro	
						A	B	C	D	E	F=A+B+C+D+E
8150	4351	001	001	004	Particulares	0.00	0.00	0.00	0.00		0.00
8150	4351	001	001	005	Pasivos Generados al Cierre del Ejercicio Fiscal Pendientes de Pago	0.00	0.00	0.00	0.00		0.00
8150	4351	001	001	006	Los Derivados de las Operaciones de Credito en los term que est el Titulo Octavo del Codigo Financiero del Edo	0.00	0.00	0.00	0.00		0.00
	Subtotal (7)					0.00	0.00	0.00	0.00		0.00
8150	4390				Otros Ingresos y Beneficios Varios	759,209.70	0.00	2,526,066.54	164,000.00		3,449,276.24
8150	4392				Bonificaciones y Descuentos Obtenidos	0.00	0.00	0.00	0.00		0.00
8150	4392	001			Bonificaciones y Descuentos Obtenidos	0.00	0.00	0.00	0.00		0.00
8150	4392	001	001		Bonificaciones y Descuentos Obtenidos	0.00	0.00	0.00	0.00		0.00
8150	4392	001	001	001	Bonificaciones y Descuentos Obtenidos	0.00	0.00	0.00	0.00		0.00
8150	4393				Diferencias por Tipo de Cambio a Favor	0.00	0.00	0.00	0.00		0.00
8150	4393	001			Diferencias por Tipo de Cambio a Favor	0.00	0.00	0.00	0.00		0.00
8150	4393	001	001		Diferencias por Tipo de Cambio a Favor	0.00	0.00	0.00	0.00		0.00
8150	4393	001	001	001	Diferencias por Tipo de Cambio a Favor en Efectivo y Equivalentes	0.00	0.00	0.00	0.00		0.00
8150	4394				Diferencias de Cotizaciones a Favor en Valores Negociables	0.00	0.00	0.00	0.00		0.00
8150	4394	001			Diferencias de Cotizaciones a Favor en Valores Negociables	0.00	0.00	0.00	0.00		0.00
8150	4394	001	001		Diferencias de Cotizaciones a Favor en Valores Negociables	0.00	0.00	0.00	0.00		0.00
8150	4394	001	001	001	Diferencias de Cotizaciones a Favor en Valores Negociables	0.00	0.00	0.00	0.00		0.00
8150	4395				Resultado por Posición Monetaria	0.00	0.00	0.00	0.00		0.00
8150	4395	001			Resultado por Posición Monetaria	0.00	0.00	0.00	0.00		0.00
8150	4395	001	001		Resultado por Posición Monetaria	0.00	0.00	0.00	0.00		0.00
8150	4395	001	001	001	Resultado por Posición Monetaria	0.00	0.00	0.00	0.00		0.00
8150	4396				Utilidades por Participación Patrimonial	0.00	0.00	0.00	0.00		0.00
8150	4396	001			Utilidades por Participación Patrimonial	0.00	0.00	0.00	0.00		0.00
8150	4396	001	001		Utilidades por Participación Patrimonial	0.00	0.00	0.00	0.00		0.00
8150	4396	001	001	001	Utilidades por Participación Patrimonial	0.00	0.00	0.00	0.00		0.00
8150	4397				Diferencias por Reestructuración de Deuda Pública a Favor	0.00	0.00	0.00	0.00		0.00
8150	4397	001			Diferencias por Reestructuración de Deuda Pública a Favor	0.00	0.00	0.00	0.00		0.00
8150	4397	001	001		Diferencias por Reestructuración de Deuda Pública a Favor	0.00	0.00	0.00	0.00		0.00
8150	4397	001	001	001	Diferencias por Reestructuración de Deuda Pública a Favor	0.00	0.00	0.00	0.00		0.00
8150	4399				Otros Ingresos y Beneficios Varios	759,209.70	0.00	2,526,066.54	164,000.00		3,449,276.24
8150	4399	001			Otros Ingresos y Beneficios Varios	759,209.70	0.00	2,526,066.54	164,000.00		3,449,276.24
8150	4399	001	001		Otros Ingresos y Beneficios Varios	759,209.70	0.00	2,526,066.54	164,000.00		3,449,276.24
8150	4399	001	001	001	Aportaciones por Gastoría de Diputados	0.00	0.00	0.00	0.00		0.00
8150	4399	001	001	002	Ingresos por Audiencia Pública	0.00	0.00	0.00	0.00		0.00
8150	4399	001	001	003	Actualización de Inversiones en UDI'S	0.00	0.00	0.00	0.00		0.00
8150	4399	001	001	004	Intereses por Inversiones en UDI'S	0.00	0.00	0.00	0.00		0.00
8150	4399	001	001	005	Otros Convenios	0.00	0.00	2,526,066.54	0.00		2,526,066.54
8150	4399	001	001	006	Ingresos Derivados de Ejercicios Anteriores no aplicados	735,442.13	0.00	0.00	0.00		735,442.13
8150	4399	001	001	007	Otros Ingresos por Donativos	0.00	0.00	0.00	164,000.00		164,000.00
8150	4399	001	001	008	Otros Ingresos Varios	23,767.57	0.00	0.00	0.00		23,767.57
	Subtotal (7)					759,209.70	0.00	2,526,066.54	164,000.00		3,449,276.24
					TOTAL INGRESOS:	382,149,515.38	1,194,869.96	31,684,350.23	511,132.33		415,539,867.90

Nota 1: El subsidio que el Ayuntamiento otorga al sus organismos descentralizados no se registra como ingreso recaudado, porque el Ayuntamiento ya lo reportó en su Ley de Ingresos recaudada, en el concepto de Ingresos correspondiente. P

"Bajo protesta de decir verdad declaramos que los Estados Presupuestarios y sus notas, son razonablemente correctos y son responsabilidad del emisor"

PRESIDENTE
DR. HECTOR GORDILLO SANCHEZ

Tenancingo
Estado de México

PRESIDENCIA

#ConHechosSí

TESORERO
L.A.F. JULIO CESAR SANCHEZ MARURI

Tenancingo
Estado de México
2022 - 2024

TESORERÍA MUNICIPAL

#ConHechosSí

Tenancingo
Estado de México
2022 - 2024

Cuenta Pública 2022
Estado Analítico del Ejercicio del Presupuesto de Egresos Integrado
Clasificación por Objeto del Gasto (Capítulo y Concepto)
(Cifras en Pesos)

MUNICIPIO DE TENANCINGO 0058

DEL 1 DE ENERO AL 31 DE DICIEMBRE DE 2022

Cuenta (3)	Concepto (4)	Egreso Ejercido (5)					Integración del Egreso Ejercido (6)
		Ayuntamiento	DIF	ODAS	Instituto del Deporte	Otro	
		A	B	C	D	E	F=A+B+C+D+E
1000	SERVICIOS PERSONALES	195,655,824.03	16,473,611.21	19,431,449.54	2,605,736.37		234,166,621.15
1100	REMUNERACIONES AL PERSONAL DE CARÁCTER PERMANENTE	91,926,746.24	6,533,206.34	10,051,929.02	1,262,962.40		109,774,844.00
1110	Dietas	6,726,062.40	0.00	0.00	0.00		6,726,062.40
1111	Dietas	6,726,062.40	0.00	0.00	0.00		6,726,062.40
1120	Haberes	0.00	0.00	0.00	0.00		0.00
1121	Haberes	0.00	0.00	0.00	0.00		0.00
1130	Sueldos base al personal permanente	85,200,683.84	6,533,206.34	10,051,929.02	1,262,962.40		103,048,781.60
1131	Sueldo base	85,200,683.84	6,533,206.34	10,051,929.02	1,262,962.40		103,048,781.60
1132	Otro sueldo magisterio	0.00	0.00	0.00	0.00		0.00
1133	Hora clase	0.00	0.00	0.00	0.00		0.00
1134	Carrera magisterial	0.00	0.00	0.00	0.00		0.00
1135	Carrera docente	0.00	0.00	0.00	0.00		0.00
1140	Remuneraciones por adscripción laboral en el extranjero	0.00	0.00	0.00	0.00		0.00
1141	Remuneraciones por adscripción laboral en el extranjero	0.00	0.00	0.00	0.00		0.00
1200	REMUNERACIONES AL PERSONAL DE CARÁCTER TRANSITORIO	0.00	1,882,449.01	0.00	0.00		1,882,449.01
1210	Honorarios asimilables a salarios	0.00	0.00	0.00	0.00		0.00
1211	Honorarios asimilables al salario	0.00	0.00	0.00	0.00		0.00
1220	Sueldos base al personal eventual	0.00	1,882,449.01	0.00	0.00		1,882,449.01
1221	Sueldo por interinato	0.00	0.00	0.00	0.00		0.00
1222	Sueldos y salarios compactados al personal eventual	0.00	1,882,449.01	0.00	0.00		1,882,449.01
1223	Becas para médicos residentes	0.00	0.00	0.00	0.00		0.00
1230	Retribuciones por servicios de carácter social	0.00	0.00	0.00	0.00		0.00
1231	Compensación por servicio social	0.00	0.00	0.00	0.00		0.00
1240	Retribución a los representantes de los trabajadores y de los patrones en la Junta de Conciliación y Arbitraje	0.00	0.00	0.00	0.00		0.00
1241	Compensación a representante	0.00	0.00	0.00	0.00		0.00
1300	REMUNERACIONES ADICIONALES Y ESPECIALES	73,081,771.81	6,043,221.30	6,364,622.24	726,026.54		86,215,641.89
1310	Primas por años de servicio efectivos prestados	1,029,820.00	0.00	441,100.00	0.00		1,470,920.00
1311	Prima por años de servicio	1,029,820.00	0.00	441,100.00	0.00		1,470,920.00
1312	Prima de antigüedad	0.00	0.00	0.00	0.00		0.00
1313	Prima adicional por permanencia en el servicio	0.00	0.00	0.00	0.00		0.00
1320	Primas de vacaciones, dominical y gratificación de fin de año	24,721,264.34	1,995,745.05	2,752,464.00	280,621.87		29,750,095.26
1321	Prima vacacional	9,719,661.30	1,055,318.65	1,012,422.67	127,646.66		11,915,049.28
1322	Aguinaldo	15,001,603.04	741,353.40	1,740,041.33	152,975.21		17,635,972.98
1323	Aguinaldo de eventuales	0.00	199,073.00	0.00	0.00		199,073.00
1324	Vacaciones no disfrutadas por finiquito	0.00	0.00	0.00	0.00		0.00
1325	Prima dominical	0.00	0.00	0.00	0.00		0.00
1330	Horas extraordinarias	618,050.05	0.00	0.00	0.00		618,050.05
1331	Remuneraciones por horas extraordinarias	618,050.05	0.00	0.00	0.00		618,050.05
1340	Compensaciones	46,712,637.42	4,047,476.25	3,171,058.24	445,404.67		54,376,576.58
1341	Compensación	0.00	0.00	0.00	0.00		0.00
1342	Compensación por servicios especiales	0.00	0.00	0.00	0.00		0.00
1343	Compensación por riesgo profesional	0.00	0.00	0.00	0.00		0.00
1344	Compensación por retabulación	27,171,389.86	0.00	2,204,190.88	63,907.55		29,439,488.29
1345	Gratificación	19,238,357.56	4,047,476.25	966,867.36	381,497.12		24,634,198.29
1346	Gratificación por convenio	302,890.00	0.00	0.00	0.00		302,890.00
1347	Gratificación por productividad	0.00	0.00	0.00	0.00		0.00
1348	Labores docentes	0.00	0.00	0.00	0.00		0.00
1349	Estudios superiores	0.00	0.00	0.00	0.00		0.00

Tenancingo
Estado de México
2022 - 2024

Cuenta Pública 2022
Estado Analítico del Ejercicio del Presupuesto de Egresos Integrado
Clasificación por Objeto del Gasto (Capítulo y Concepto)
(Cifras en Pesos)

MUNICIPIO DE TENANCINGO 0058

DEL 1 DE ENERO AL 31 DE DICIEMBRE DE 2022

Cuenta (3)	Concepto (4)	Egreso Ejercido (5)					Integración del Egreso Ejercido (6)
		Ayuntamiento	DIF	ODAS	Instituto del Deporte	Otro	
		A	B	C	D	E	F=A+B+C+D+E
1350	**Sobrehaberes**	**0.00**	**0.00**	**0.00**	**0.00**		**0.00**
1351	Sobrehaberes	0.00	0.00	0.00	0.00		0.00
1360	**Asignaciones de técnico, de mando, por comisión, de vuelo y de técnico especial**	**0.00**	**0.00**	**0.00**	**0.00**		**0.00**
1361	Asignaciones de técnico, de mando, por comisión, de vuelo y de técnico especial	0.00	0.00	0.00	0.00		0.00
1370	**Honorarios especiales**	**0.00**	**0.00**	**0.00**	**0.00**		**0.00**
1371	Honorarios especiales	0.00	0.00	0.00	0.00		0.00
1380	**Participaciones por vigilancia en el cumplimiento de las leyes y custodia de valores**	**0.00**	**0.00**	**0.00**	**0.00**		**0.00**
1381	Participaciones por vigilancia en el cumplimiento de las leyes y custodia de valores	0.00	0.00	0.00	0.00		0.00
1400	**SEGURIDAD SOCIAL**	**23,184,705.39**	**1,545,930.85**	**2,285,278.83**	**376,971.22**		**27,392,886.29**
1410	**Aportaciones de seguridad social**	**23,184,705.39**	**1,545,930.85**	**2,285,278.83**	**376,971.22**		**27,392,886.29**
1411	Aportaciones al ISSSTE	0.00	0.00	0.00	0.00		0.00
1412	Aportaciones de servicio de salud	9,662,052.97	654,348.09	1,081,934.40	152,240.40		11,550,575.86
1413	Aportaciones al fondo del sistema solidario de reparto	7,169,672.75	485,567.01	802,794.48	111,910.89		8,569,945.13
1414	Aportaciones del Sistema de Capitalización Individual	1,546,846.18	78,787.37	130,422.72	29,265.73		1,785,322.00
1415	Aportaciones para financiar los gastos generales de administración del ISSEMYM	841,067.28	57,252.15	94,670.40	15,543.28		1,008,533.11
1416	Aportaciones para riesgo de trabajo	3,965,066.21	269,976.23	175,456.83	68,010.92		4,478,510.19
1417	Aportaciones al Seguro de Cesantía en Edad Avanzada y Vejez	0.00	0.00	0.00	0.00		0.00
1420	**Aportaciones a fondos de vivienda**	**0.00**	**0.00**	**0.00**	**0.00**		**0.00**
1421	FOVISSSTE	0.00	0.00	0.00	0.00		0.00
1430	**Aportaciones al sistema para el retiro**	**0.00**	**0.00**	**0.00**	**0.00**		**0.00**
1431	SAR (Sistema de Ahorro para el Retiro)	0.00	0.00	0.00	0.00		0.00
1440	**Aportaciones para seguros**	**0.00**	**0.00**	**0.00**	**0.00**		**0.00**
1441	Seguros y fianzas	0.00	0.00	0.00	0.00		0.00
1500	**OTRAS PRESTACIONES SOCIALES Y ECONÓMICAS**	**5,844,058.71**	**468,803.71**	**729,619.45**	**239,776.21**		**7,282,258.08**
1510	**Cuotas para el fondo de ahorro y fondo de trabajo**	**0.00**	**0.00**	**0.00**	**0.00**		**0.00**
1511	Cuotas para fondo de retiro	0.00	0.00	0.00	0.00		0.00
1512	Seguro de separación individualizado	0.00	0.00	0.00	0.00		0.00
1520	**Indemnizaciones**	**4,732,445.47**	**468,803.71**	**0.00**	**0.00**		**5,201,249.18**
1521	Indemnización por accidentes de trabajo	0.00	0.00	0.00	0.00		0.00
1522	Liquidaciones por indemnizaciones, por sueldos y salarios caídos	4,732,445.47	468,803.71	0.00	0.00		5,201,249.18
1530	**Prestaciones y haberes de retiro**	**18,500.00**	**0.00**	**40,000.00**	**0.00**		**58,500.00**
1531	Prima por jubilación	18,500.00	0.00	40,000.00	0.00		58,500.00
1540	**Prestaciones contractuales**	**440,613.24**	**0.00**	**344,694.45**	**0.00**		**785,307.69**
1541	Becas para hijos de trabajadores sindicalizados	0.00	0.00	60,240.00	0.00		60,240.00
1542	Días cívicos y económicos	0.00	0.00	80,584.45	0.00		80,584.45
1543	Gastos relacionados al magisterio	0.00	0.00	0.00	0.00		0.00
1544	Día del maestro y del servidor público	0.00	0.00	110,000.00	0.00		110,000.00
1545	Estudios de postgrado	0.00	0.00	0.00	0.00		0.00
1546	Otros gastos derivados de convenio	440,613.24	0.00	93,870.00	0.00		534,483.24
1547	Asignaciones extraordinarias para servidores públicos sindicalizados	0.00	0.00	0.00	0.00		0.00
1550	**Apoyos a la capacitación de los servidores públicos**	**0.00**	**0.00**	**0.00**	**0.00**		**0.00**
1551	Becas institucionales	0.00	0.00	0.00	0.00		0.00
1552	Profesionalización de los servidores públicos	0.00	0.00	0.00	0.00		0.00
1590	**Otras prestaciones sociales y económicas**	**652,500.00**	**0.00**	**344,925.00**	**239,776.21**		**1,237,201.21**
1591	Elaboración de tesis	0.00	0.00	0.00	0.00		0.00
1592	Seguro de vida	0.00	0.00	0.00	0.00		0.00
1593	Viáticos	0.00	0.00	38,225.00	0.00		38,225.00
1594	Diferencial por escuelas	0.00	0.00	0.00	0.00		0.00
1595	Despensa	652,500.00	0.00	306,700.00	239,776.21		1,198,976.21

Tenancingo
Estado de México
2022 - 2024

Cuenta Pública 2022
Estado Analítico del Ejercicio del Presupuesto de Egresos Integrado
Clasificación por Objeto del Gasto (Capítulo y Concepto)
(Cifras en Pesos)

MUNICIPIO DE TENANCINGO 0058

DEL 1 DE ENERO AL 31 DE DICIEMBRE DE 2022

Cuenta (3)	Concepto (4)	Egreso Ejercido (5)					Integración del Egreso Ejercido (6)
		Ayuntamiento	DIF	ODAS	Instituto del Deporte	Otro	
		A	B	C	D	E	F=A+B+C+D+E
1600	**PREVISIONES**	**0.00**	**0.00**	**0.00**	**0.00**		**0.00**
1610	**Previsiones de carácter laboral, económica y de seguridad social**	**0.00**	**0.00**	**0.00**	**0.00**		**0.00**
1611	Previsiones de carácter laboral, económica y de seguridad social	0.00	0.00	0.00	0.00		0.00
1700	**PAGO DE ESTÍMULOS A SERVIDORES PÚBLICOS**	**1,618,541.88**	**0.00**	**0.00**	**0.00**		**1,618,541.88**
1710	**Estímulos**	**1,618,541.88**	**0.00**	**0.00**	**0.00**		**1,618,541.88**
1711	Reconocimiento a servidores públicos	0.00	0.00	0.00	0.00		0.00
1712	Estímulos por puntualidad y asistencia	1,618,541.88	0.00	0.00	0.00		1,618,541.88
1720	**Recompensas**	**0.00**	**0.00**	**0.00**	**0.00**		**0.00**
1721	Recompensas	0.00	0.00	0.00	0.00		0.00
SUBTOTAL		**195,655,824.03**	**16,473,611.21**	**19,431,449.54**	**2,605,736.37**		**234,166,621.15**
2000	**MATERIALES Y SUMINISTROS**	**12,004,349.84**	**923,027.59**	**976,642.48**	**137,843.66**		**14,041,863.57**
2100	**MATERIALES DE ADMINISTRACIÓN, EMISIÓN DE DOCUMENTOS Y ARTÍCULOS OFICIALES**	**1,306,169.73**	**233,161.36**	**75,847.71**	**50,868.57**		**1,666,047.37**
2110	**Materiales, útiles y equipos menores de oficina**	**630,099.63**	**123,232.77**	**51,814.67**	**25,398.07**		**830,545.14**
2111	Materiales y útiles de oficina	615,325.71	94,042.68	50,549.67	25,398.07		785,316.13
2112	Enseres de oficina	14,773.92	29,190.09	1,265.00	0.00		45,229.01
2120	**Materiales y útiles de impresión y reproducción**	**31,149.95**	**0.00**	**0.00**	**0.00**		**31,149.95**
2121	Material y útiles de imprenta y reproducción	31,149.95	0.00	0.00	0.00		31,149.95
2122	Material de foto, cine y grabación	0.00	0.00	0.00	0.00		0.00
2130	**Material estadístico y geográfico**	**0.00**	**0.00**	**0.00**	**0.00**		**0.00**
2131	Material estadístico y geográfico	0.00	0.00	0.00	0.00		0.00
2140	**Materiales útiles y equipos menores de tecnologías de la información y comunicaciones**	**98,852.38**	**27,482.25**	**18,134.93**	**21,014.80**		**165,484.36**
2141	Materiales y útiles para el procesamiento en equipos y bienes informáticos	98,852.38	27,482.25	18,134.93	21,014.80		165,484.36
2150	**Material impreso e información digital**	**0.00**	**0.00**	**0.00**	**0.00**		**0.00**
2151	Material de información	0.00	0.00	0.00	0.00		0.00
2160	**Material de limpieza**	**510,383.80**	**76,042.75**	**5,898.11**	**4,455.70**		**596,780.36**
2161	Material y enseres de limpieza	510,383.80	76,042.75	5,898.11	4,455.70		596,780.36
2170	**Materiales y útiles de enseñanza**	**0.00**	**3,097.59**	**0.00**	**0.00**		**3,097.59**
2171	Material didáctico	0.00	3,097.59	0.00	0.00		3,097.59
2180	**Materiales para el registro e identificación de bienes y personas**	**35,683.97**	**3,306.00**	**0.00**	**0.00**		**38,989.97**
2181	Material para identificación y registro	35,683.97	3,306.00	0.00	0.00		38,989.97
2200	**ALIMENTOS Y UTENSILIOS**	**74,962.40**	**326,801.27**	**0.00**	**374.40**		**402,138.07**
2210	**Productos alimenticios para personas**	**70,392.01**	**317,607.05**	**0.00**	**374.40**		**388,373.46**
2211	Productos alimenticios para personas	70,392.01	317,607.05	0.00	374.40		388,373.46
2220	**Productos alimenticios para animales**	**0.00**	**0.00**	**0.00**	**0.00**		**0.00**
2221	Equipamiento y enseres para animales	0.00	0.00	0.00	0.00		0.00
2222	Productos alimenticios para animales	0.00	0.00	0.00	0.00		0.00
2230	**Utensilios para el servicio de alimentación**	**4,570.39**	**9,194.22**	**0.00**	**0.00**		**13,764.61**
2231	Utensilios para el servicio de alimentación	4,570.39	9,194.22	0.00	0.00		13,764.61
2300	**MATERIAS PRIMAS Y MATERIALES DE PRODUCCIÓN Y COMERCIALIZACIÓN**	**0.00**	**0.00**	**0.00**	**0.00**		**0.00**
2310	**Productos alimenticios, agropecuarios y forestales adquiridos como materia prima**	**0.00**	**0.00**	**0.00**	**0.00**		**0.00**
2311	Materias primas y materiales de producción	0.00	0.00	0.00	0.00		0.00
2320	**Insumos textiles adquiridos como materia prima**	**0.00**	**0.00**	**0.00**	**0.00**		**0.00**
2321	Materias primas textiles	0.00	0.00	0.00	0.00		0.00
2330	**Productos de papel, cartón e impresos adquiridos como materia prima**	**0.00**	**0.00**	**0.00**	**0.00**		**0.00**
2331	Productos de papel, cartón e impresos adquiridos como materia prima	0.00	0.00	0.00	0.00		0.00
2340	**Combustibles, lubricantes, aditivos, carbón y sus derivados adquiridos como materia prima**	**0.00**	**0.00**	**0.00**	**0.00**		**0.00**
2341	Combustibles, lubricantes, aditivos, carbón y sus derivados adquiridos como materia prima	0.00	0.00	0.00	0.00		0.00

Tenancingo
Estado de México
2022 - 2024

Cuenta Pública 2022
Estado Analítico del Ejercicio del Presupuesto de Egresos Integrado
Clasificación por Objeto del Gasto (Capítulo y Concepto)
(Cifras en Pesos)

MUNICIPIO DE TENANCINGO 0058

DEL 1 DE ENERO AL 31 DE DICIEMBRE DE 2022

Cuenta (3)	Concepto (4)	Egreso Ejercido (5)					Integración del Egreso Ejercido (6)
		Ayuntamiento	DIF	ODAS	Instituto del Deporte	Otro	
		A	B	C	D	E	F=A+B+C+D+E
2350	Productos químicos, farmacéuticos y de laboratorio adquiridos como materia prima	0.00	0.00	0.00	0.00		0.00
2351	Productos químicos, farmacéuticos y de laboratorio adquiridos como materia prima	0.00	0.00	0.00	0.00		0.00
2360	Productos metálicos y a base de minerales no metálicos adquiridos como materia prima	0.00	0.00	0.00	0.00		0.00
2361	Productos metálicos y a base de minerales no metálicos adquiridos como materia prima	0.00	0.00	0.00	0.00		0.00
2370	Productos de cuero, piel, plástico y hule adquiridos como materia prima	0.00	0.00	0.00	0.00		0.00
2371	Productos de cuero, piel, plástico y hule adquiridos como materia prima	0.00	0.00	0.00	0.00		0.00
2380	Mercancías adquiridas para su comercialización	0.00	0.00	0.00	0.00		0.00
2381	Mercancías para su comercialización en tiendas del sector público	0.00	0.00	0.00	0.00		0.00
2390	Otros productos adquiridos como materia prima	0.00	0.00	0.00	0.00		0.00
2391	Otros productos adquiridos como materia prima	0.00	0.00	0.00	0.00		0.00
2400	MATERIALES Y ARTÍCULOS DE CONSTRUCCIÓN Y DE REPARACIÓN	551,260.22	80,455.45	199,958.77	61,507.08		893,181.52
2410	Productos minerales no metálicos	0.00	0.00	0.00	0.00		0.00
2411	Productos minerales no metálicos	0.00	0.00	0.00	0.00		0.00
2420	Cemento y productos de concreto	0.00	1,245.02	0.00	0.00		1,245.02
2421	Cemento y productos de concreto	0.00	1,245.02	0.00	0.00		1,245.02
2430	Cal, yeso y productos de yeso	31,680.29	0.00	0.00	1,150.00		32,830.29
2431	Cal, yeso y productos de yeso	31,680.29	0.00	0.00	1,150.00		32,830.29
2440	Madera y productos de madera	0.00	7,074.00	0.00	0.00		7,074.00
2441	Madera y productos de madera	0.00	7,074.00	0.00	0.00		7,074.00
2450	Vidrio y productos de vidrio	0.00	2,650.00	0.00	0.00		2,650.00
2451	Vidrio y productos de vidrio	0.00	2,650.00	0.00	0.00		2,650.00
2460	Material eléctrico y electrónico	343,173.51	24,442.74	11,778.76	49,415.77		428,810.78
2461	Material eléctrico y electrónico	343,173.51	24,442.74	11,778.76	49,415.77		428,810.78
2470	Artículos metálicos para la construcción	3,742.93	0.00	0.00	0.00		3,742.93
2471	Artículos metálicos para la construcción	3,742.93	0.00	0.00	0.00		3,742.93
2480	Materiales complementarios	0.00	12,522.57	0.00	0.00		12,522.57
2481	Materiales complementarios	0.00	8,381.37	0.00	0.00		8,381.37
2482	Material de señalización	0.00	4,141.20	0.00	0.00		4,141.20
2483	Árboles y plantas de ornato	0.00	0.00	0.00	0.00		0.00
2490	Otros materiales y artículos de construcción y reparación	172,663.49	32,521.12	188,180.01	10,941.31		404,305.93
2491	Materiales de construcción	158,391.31	17,769.81	188,180.01	10,941.31		375,282.44
2492	Estructuras y manufacturas para todo tipo de construcción	14,272.18	14,751.31	0.00	0.00		29,023.49
2500	PRODUCTOS QUÍMICOS, FARMACÉUTICOS Y DE LABORATORIO	71,187.63	12,260.56	0.00	1,581.00		85,029.19
2510	Productos químicos básicos	0.00	0.00	0.00	0.00		0.00
2511	Sustancias químicas	0.00	0.00	0.00	0.00		0.00
2520	Fertilizantes, pesticidas y otros agroquímicos	0.00	113.42	0.00	1,581.00		1,694.42
2521	Plaguicidas, abonos y fertilizantes	0.00	113.42	0.00	1,581.00		1,694.42
2530	Medicinas y productos farmacéuticos	21,109.82	0.00	0.00	0.00		21,109.82
2531	Medicinas y productos farmacéuticos	21,109.82	0.00	0.00	0.00		21,109.82
2540	Materiales, accesorios y suministros médicos	48,337.81	12,147.14	0.00	0.00		60,484.95
2541	Materiales, accesorios y suministros médicos	48,337.81	12,147.14	0.00	0.00		60,484.95
2550	Materiales, accesorios y suministros de laboratorio	0.00	0.00	0.00	0.00		0.00
2551	Materiales, accesorios y suministros de laboratorio	0.00	0.00	0.00	0.00		0.00
2560	Fibras sintéticas, hules, plásticos y derivados	1,740.00	0.00	0.00	0.00		1,740.00
2561	Fibras sintéticas, hules, plásticos y derivados	1,740.00	0.00	0.00	0.00		1,740.00
2590	Otros productos químicos	0.00	0.00	0.00	0.00		0.00
2591	Otros productos químicos	0.00	0.00	0.00	0.00		0.00
2600	COMBUSTIBLES, LUBRICANTES Y ADITIVOS	9,001,656.34	219,394.24	285,932.24	12,000.60		9,518,983.42

Tenancingo
Estado de México
2022 • 2024

Cuenta Pública 2022
Estado Analítico del Ejercicio del Presupuesto de Egresos Integrado
Clasificación por Objeto del Gasto (Capítulo y Concepto)
(Cifras en Pesos)

MUNICIPIO DE TENANCINGO 0058

DEL 1 DE ENERO AL 31 DE DICIEMBRE DE 2022

Cuenta (3)	Concepto (4)	Egreso Ejercido (5)					Integración del Egreso Ejercido (6)
		Ayuntamiento	DIF	ODAS	Instituto del Deporte	Otro	
		A	B	C	D	E	F=A+B+C+D+E
2610	**Combustibles, lubricantes y aditivos**	**9,001,656.34**	**219,394.24**	**285,932.24**	**12,000.60**		**9,518,983.42**
2611	Combustibles, lubricantes y aditivos	9,001,656.34	219,394.24	285,932.24	12,000.60		9,518,983.42
2620	**Carbón y sus derivados**	**0.00**	**0.00**	**0.00**	**0.00**		**0.00**
2621	Carbón y sus derivados	0.00	0.00	0.00	0.00		0.00
2700	**VESTUARIO, BLANCOS, PRENDAS DE PROTECCIÓN Y ARTÍCULOS DEPORTIVOS**	**570,747.84**	**16,599.68**	**180,866.94**	**0.00**		**768,214.46**
2710	**Vestuario y uniformes**	**497,703.20**	**5,830.00**	**81,003.45**	**0.00**		**584,536.65**
2711	Vestuario y uniformes	497,703.20	5,830.00	81,003.45	0.00		584,536.65
2720	**Prendas de seguridad y protección personal**	**73,044.64**	**873.00**	**27,643.49**	**0.00**		**101,561.13**
2721	Prendas de seguridad y protección personal	73,044.64	873.00	27,643.49	0.00		101,561.13
2730	**Artículos deportivos**	**0.00**	**9,896.68**	**72,220.00**	**0.00**		**82,116.68**
2731	Artículos deportivos	0.00	9,896.68	72,220.00	0.00		82,116.68
2740	**Productos textiles**	**0.00**	**0.00**	**0.00**	**0.00**		**0.00**
2741	Productos textiles	0.00	0.00	0.00	0.00		0.00
2750	**Blancos y otros productos textiles, excepto prendas de vestir**	**0.00**	**0.00**	**0.00**	**0.00**		**0.00**
2751	Blancos y otros productos textiles	0.00	0.00	0.00	0.00		0.00
2800	**MATERIALES Y SUMINISTROS PARA SEGURIDAD**	**0.00**	**0.00**	**0.00**	**0.00**		**0.00**
2810	**Sustancias y materiales explosivos**	**0.00**	**0.00**	**0.00**	**0.00**		**0.00**
2811	Sustancias y materiales explosivos	0.00	0.00	0.00	0.00		0.00
2820	**Materiales de seguridad pública**	**0.00**	**0.00**	**0.00**	**0.00**		**0.00**
2821	Material de seguridad pública	0.00	0.00	0.00	0.00		0.00
2830	**Prendas de protección para la seguridad pública y nacional**	**0.00**	**0.00**	**0.00**	**0.00**		**0.00**
2831	Prendas de protección	0.00	0.00	0.00	0.00		0.00
2900	**HERRAMIENTAS, REFACCIONES Y ACCESORIOS MENORES**	**428,365.68**	**34,355.03**	**234,036.82**	**11,512.01**		**708,269.54**
2910	**Herramientas menores**	**118,831.73**	**3,335.88**	**92,171.43**	**5,127.00**		**219,466.04**
2911	Refacciones, accesorios y herramientas	118,831.73	3,335.88	92,171.43	5,127.00		219,466.04
2920	**Refacciones y accesorios menores de edificios**	**1,396.18**	**1,037.11**	**1,908.75**	**0.00**		**4,342.04**
2921	Refacciones y accesorios menores de edificios	1,396.18	1,037.11	1,908.75	0.00		4,342.04
2930	**Refacciones y accesorios menores de mobiliario y equipo de administración, educacional y recreativo**	**0.00**	**0.00**	**0.00**	**0.00**		**0.00**
2931	Refacciones y accesorios menores de mobiliario y equipo de administración, educacional y recreativo	0.00	0.00	0.00	0.00		0.00
2940	**Refacciones y accesorios menores de equipo de cómputo y tecnologías de la información**	**5,072.00**	**15,223.02**	**6,375.86**	**6,385.01**		**33,055.89**
2941	Refacciones y accesorios para equipo de cómputo	5,072.00	15,223.02	6,375.86	6,385.01		33,055.89
2950	**Refacciones y accesorios menores de equipo e instrumental médico y de laboratorio**	**0.00**	**0.00**	**0.00**	**0.00**		**0.00**
2951	Refacciones y accesorios menores de equipo e instrumental médico y de laboratorio	0.00	0.00	0.00	0.00		0.00
2960	**Refacciones y accesorios menores para equipo de transporte**	**303,065.77**	**1,253.80**	**0.00**	**0.00**		**304,319.57**
2961	Refacciones y accesorios menores para equipo de transporte	303,065.77	1,253.80	0.00	0.00		304,319.57
2970	**Refacciones y accesorios menores de equipo de defensa y seguridad**	**0.00**	**13,505.22**	**0.00**	**0.00**		**13,505.22**
2971	Artículos para la extinción de incendios	0.00	13,505.22	0.00	0.00		13,505.22
2972	Refacciones y accesorios menores para equipos de defensa	0.00	0.00	0.00	0.00		0.00
2980	**Refacciones y accesorios menores de maquinaria y otros equipos**	**0.00**	**0.00**	**0.00**	**0.00**		**0.00**
2981	Refacciones y accesorios menores de maquinaria y otros equipos	0.00	0.00	0.00	0.00		0.00
2990	**Refacciones y accesorios menores otros bienes muebles**	**0.00**	**0.00**	**133,580.78**	**0.00**		**133,580.78**
2991	Medidores de agua	0.00	0.00	126,036.90	0.00		126,036.90
2992	Otros enseres	0.00	0.00	7,543.88	0.00		7,543.88
SUBTOTAL		**12,004,349.84**	**923,027.59**	**976,642.48**	**137,843.66**		**14,041,863.57**
3000	**SERVICIOS GENERALES**	**56,114,866.13**	**1,773,468.21**	**3,650,684.78**	**135,351.71**		**61,674,370.83**
3100	**SERVICIOS BÁSICOS**	**25,503,819.78**	**108,252.76**	**2,721,731.44**	**5,890.00**		**28,339,693.98**
3110	**Energía eléctrica**	**21,183,192.16**	**72,168.00**	**2,708,959.21**	**5,890.00**		**23,970,209.37**

Tenancingo
Estado de México
2022 • 2024

Cuenta Pública 2022
Estado Analítico del Ejercicio del Presupuesto de Egresos Integrado
Clasificación por Objeto del Gasto (Capítulo y Concepto)
(Cifras en Pesos)

MUNICIPIO DE TENANCINGO 0058

DEL 1 DE ENERO AL 31 DE DICIEMBRE DE 2022

Cuenta (3)	Concepto (4)	Egreso Ejercido (5)					Integración del Egreso Ejercido (6)
		Ayuntamiento	DIF	ODAS	Instituto del Deporte	Otro	
		A	B	C	D	E	F=A+B+C+D+E
3111	Servicio de energía eléctrica	623,273.10	72,168.00	2,708,959.21	5,890.00		3,410,290.31
3112	Servicio de energía eléctrica para alumbrado público	20,559,919.06	0.00	0.00	0.00		20,559,919.06
3120	**Gas**	**616,427.86**	**6,196.75**	**0.00**	**0.00**		**622,624.61**
3121	Gas	616,427.86	6,196.75	0.00	0.00		622,624.61
3130	**Agua**	**3,465,759.76**	**0.00**	**0.00**	**0.00**		**3,465,759.76**
3131	Servicio de agua	2,160,000.00	0.00	0.00	0.00		2,160,000.00
3132	Servicio de cloración de agua	1,305,759.76	0.00	0.00	0.00		1,305,759.76
3140	**Telefonía tradicional**	**238,440.00**	**29,888.01**	**7,092.99**	**0.00**		**275,421.00**
3141	Servicio de telefonía convencional	238,440.00	29,888.01	7,092.99	0.00		275,421.00
3150	**Telefonía celular**	**0.00**	**0.00**	**0.00**	**0.00**		**0.00**
3151	Servicio de telefonía celular	0.00	0.00	0.00	0.00		0.00
3160	**Servicios de telecomunicaciones y satélites**	**0.00**	**0.00**	**0.00**	**0.00**		**0.00**
3161	Servicios de radiolocalización y telecomunicación	0.00	0.00	0.00	0.00		0.00
3162	Servicios de conducción de señales analógicas y digitales	0.00	0.00	0.00	0.00		0.00
3170	**Servicios de acceso de internet, redes y procesamiento de información**	**0.00**	**0.00**	**5,679.24**	**0.00**		**5,679.24**
3171	Servicios de acceso a Internet	0.00	0.00	5,679.24	0.00		5,679.24
3180	**Servicios postales y telegráficos**	**0.00**	**0.00**	**0.00**	**0.00**		**0.00**
3181	Servicio postal y telegráfico	0.00	0.00	0.00	0.00		0.00
3190	**Servicios integrales y otros servicios**	**0.00**	**0.00**	**0.00**	**0.00**		**0.00**
3191	Servicios de telecomunicación especializados	0.00	0.00	0.00	0.00		0.00
3192	Servicios de información, mediante telecomunicaciones especializadas	0.00	0.00	0.00	0.00		0.00
3200	**SERVICIOS DE ARRENDAMIENTO**	**9,344,382.03**	**87,556.40**	**85,189.33**	**0.00**		**9,517,127.76**
3210	**Arrendamiento de terrenos**	**6,528,706.69**	**0.00**	**0.00**	**0.00**		**6,528,706.69**
3211	Arrendamiento de terrenos	6,528,706.69	0.00	0.00	0.00		6,528,706.69
3220	**Arrendamiento de edificios**	**516,471.26**	**0.00**	**0.00**	**0.00**		**516,471.26**
3221	Arrendamiento de edificios y locales	516,471.26	0.00	0.00	0.00		516,471.26
3230	**Arrendamiento de mobiliario y equipo de administración, educacional y recreativo**	**1,728,484.08**	**31,200.00**	**0.00**	**0.00**		**1,759,684.08**
3231	Arrendamiento de equipo y bienes informáticos	1,728,484.08	31,200.00	0.00	0.00		1,759,684.08
3240	**Arrendamiento de equipo e instrumental médico y de laboratorio**	**0.00**	**0.00**	**0.00**	**0.00**		**0.00**
3241	Arrendamiento de equipo e instrumental médico y de laboratorio	0.00	0.00	0.00	0.00		0.00
3250	**Arrendamiento de equipo de transporte**	**0.00**	**6,032.00**	**0.00**	**0.00**		**6,032.00**
3251	Arrendamiento de vehículos	0.00	6,032.00	0.00	0.00		6,032.00
3260	**Arrendamiento de maquinaria, otros equipos y herramientas**	**570,720.00**	**0.00**	**85,189.33**	**0.00**		**655,909.33**
3261	Arrendamiento de maquinaria y equipo	570,720.00	0.00	85,189.33	0.00		655,909.33
3270	**Arrendamiento de activos intangibles**	**0.00**	**50,324.40**	**0.00**	**0.00**		**50,324.40**
3271	Arrendamiento de activos intangibles	0.00	50,324.40	0.00	0.00		50,324.40
3280	**Arrendamiento financiero**	**0.00**	**0.00**	**0.00**	**0.00**		**0.00**
3281	Arrendamiento financiero	0.00	0.00	0.00	0.00		0.00
3290	**Otros arrendamientos**	**0.00**	**0.00**	**0.00**	**0.00**		**0.00**
3291	Arrendamiento de equipo para el suministro de sustancias y productos químicos	0.00	0.00	0.00	0.00		0.00
3300	**SERVICIOS PROFESIONALES, CIENTÍFICOS, TÉCNICOS Y OTROS SERVICIOS**	**6,103,070.17**	**29,009.40**	**226,731.73**	**36,799.52**		**6,395,610.82**
3310	**Servicios legales, de contabilidad, auditoría y relacionados**	**1,182,989.00**	**0.00**	**120,000.00**	**11,600.00**		**1,314,589.00**
3311	Asesorías asociadas a convenios o acuerdos	1,182,989.00	0.00	120,000.00	11,600.00		1,314,589.00
3320	**Servicios de diseño, arquitectura, ingeniería y actividades relacionadas**	**0.00**	**0.00**	**0.00**	**0.00**		**0.00**
3321	Servicios estadísticos y geográficos	0.00	0.00	0.00	0.00		0.00
3330	**Servicios de consultoría administrativa, procesos, técnica y en tecnologías de la información**	**187,723.97**	**5,726.00**	**33,750.00**	**25,199.52**		**252,399.49**
3331	Servicios informáticos	187,723.97	5,726.00	33,750.00	25,199.52		252,399.49
3340	**Servicios de capacitación**	**457,540.00**	**0.00**	**0.00**	**0.00**		**457,540.00**
3341	Capacitación	457,540.00	0.00	0.00	0.00		457,540.00

Tenancingo
Estado de México
2022 - 2024

Cuenta Pública 2022
Estado Analítico del Ejercicio del Presupuesto de Egresos Integrado
Clasificación por Objeto del Gasto (Capítulo y Concepto)
(Cifras en Pesos)

MUNICIPIO DE TENANCINGO 0058

DEL 1 DE ENERO AL 31 DE DICIEMBRE DE 2022

Cuenta (3)	Concepto (4)	Egreso Ejercido (5)					Integración del Egreso Ejercido (6)
		Ayuntamiento	DIF	ODAS	Instituto del Deporte	Otro	
		A	B	C	D	E	F=A+B+C+D+E
3350	**Servicios de investigación científica y desarrollo**	**0.00**	**0.00**	**0.00**	**0.00**		**0.00**
3351	Servicios de investigación científica y desarrollo	0.00	0.00	0.00	0.00		0.00
3360	**Servicios de apoyo administrativo, traducción, fotocopiado e impresión**	**968,107.40**	**23,283.40**	**72,981.73**	**0.00**		**1,064,372.53**
3361	Servicios de apoyo administrativo y fotocopiado	334,080.00	0.00	1,359.32	0.00		335,439.32
3362	Impresiones de documentos oficiales para la prestación de servicios públicos, identificación, formatos administrativos y fiscales, formas valoradas, c	393,052.40	19,483.40	71,622.41	0.00		484,158.21
3363	Servicios de impresión de documentos oficiales	240,975.00	3,800.00	0.00	0.00		244,775.00
3370	**Servicios de protección y seguridad**	**0.00**	**0.00**	**0.00**	**0.00**		**0.00**
3371	Servicios de protección y seguridad	0.00	0.00	0.00	0.00		0.00
3380	**Servicios de vigilancia**	**0.00**	**0.00**	**0.00**	**0.00**		**0.00**
3381	Servicios de vigilancia	0.00	0.00	0.00	0.00		0.00
3390	**Servicios profesionales, científicos y técnicos integrales**	**3,306,709.80**	**0.00**	**0.00**	**0.00**		**3,306,709.80**
3391	Servicios profesionales	3,306,709.80	0.00	0.00	0.00		3,306,709.80
3400	**SERVICIOS FINANCIEROS, BANCARIOS Y COMERCIALES**	**302,505.35**	**31,622.06**	**46,228.09**	**14,400.14**		**394,755.64**
3410	**Servicios financieros y bancarios**	**78,555.03**	**19,532.60**	**26,344.95**	**6,387.68**		**130,820.26**
3411	Servicios bancarios y financieros	78,555.03	19,532.60	26,344.95	6,387.68		130,820.26
3420	**Servicios de cobranza, investigación crediticia y similar**	**0.00**	**0.00**	**0.00**	**0.00**		**0.00**
3421	Servicios de cobranza, investigación crediticia y similar	0.00	0.00	0.00	0.00		0.00
3430	**Servicios de recaudación, traslado y custodia de valores**	**108,510.37**	**0.00**	**0.00**	**0.00**		**108,510.37**
3431	Gastos inherentes a la recaudación	108,510.37	0.00	0.00	0.00		108,510.37
3440	**Seguros de responsabilidad patrimonial y fianzas**	**0.00**	**0.00**	**14,838.31**	**0.00**		**14,838.31**
3441	Seguros de responsabilidad patrimonial y fianzas	0.00	0.00	14,838.31	0.00		14,838.31
3450	**Seguro de bienes patrimoniales**	**115,439.95**	**12,089.46**	**0.00**	**8,012.46**		**135,541.87**
3451	Seguros y fianzas	115,439.95	12,089.46	0.00	8,012.46		135,541.87
3460	**Almacenaje, envase y embalaje**	**0.00**	**0.00**	**0.00**	**0.00**		**0.00**
3461	Almacenaje, embalaje y envase	0.00	0.00	0.00	0.00		0.00
3470	**Fletes y maniobras**	**0.00**	**0.00**	**5,044.83**	**0.00**		**5,044.83**
3471	Fletes y maniobras	0.00	0.00	5,044.83	0.00		5,044.83
3480	**Comisiones por ventas**	**0.00**	**0.00**	**0.00**	**0.00**		**0.00**
3481	Comisiones por ventas	0.00	0.00	0.00	0.00		0.00
3490	**Servicios financieros, bancarios y comerciales integrales**	**0.00**	**0.00**	**0.00**	**0.00**		**0.00**
3491	Servicios financieros, bancarios y comerciales integrales	0.00	0.00	0.00	0.00		0.00
3500	**SERVICIOS DE INSTALACIÓN, REPARACIÓN, MANTENIMIENTO Y CONSERVACIÓN**	**5,235,260.25**	**262,396.59**	**108,056.34**	**1,992.01**		**5,607,705.19**
3510	**Conservación y mantenimiento menor de inmuebles**	**363,987.54**	**58,000.00**	**0.00**	**1,992.01**		**423,979.55**
3511	Reparación y mantenimiento de inmuebles	363,987.54	58,000.00	0.00	1,992.01		423,979.55
3512	Adaptación de locales, almacenes, bodegas y edificios	0.00	0.00	0.00	0.00		0.00
3520	**Instalación, reparación y mantenimiento de mobiliario y equipo de administración, educacional y recreativo**	**0.00**	**61,159.00**	**0.00**	**0.00**		**61,159.00**
3521	Reparación, mantenimiento e instalación de mobiliario y equipo de oficina	0.00	61,159.00	0.00	0.00		61,159.00
3530	**Instalación, reparación y mantenimiento de equipo de cómputo y tecnologías de la información**	**4,166.12**	**17,465.99**	**2,701.72**	**0.00**		**24,333.83**
3531	Reparación, instalación y mantenimiento de bienes informáticos, microfilmación y tecnologías de la información	4,166.12	17,465.99	2,701.72	0.00		24,333.83
3532	Reparación y mantenimiento para equipo y redes de tele y radio transmisión	0.00	0.00	0.00	0.00		0.00
3540	**Instalación, reparación y mantenimiento de equipo e instrumental médico y de laboratorio**	**0.00**	**53,918.01**	**0.00**	**0.00**		**53,918.01**
3541	Reparación, instalación y mantenimiento de equipo médico y de laboratorio	0.00	53,918.01	0.00	0.00		53,918.01
3550	**Reparación y mantenimiento de equipo de transporte**	**2,903,990.04**	**65,625.99**	**105,182.21**	**0.00**		**3,074,798.24**
3551	Reparación y mantenimiento de vehículos terrestres, aéreos y lacustres	2,903,990.04	65,625.99	105,182.21	0.00		3,074,798.24
3560	**Reparación y mantenimiento de equipo de defensa y seguridad**	**0.00**	**0.00**	**0.00**	**0.00**		**0.00**
3561	Reparación y mantenimiento de equipos de seguridad y defensa	0.00	0.00	0.00	0.00		0.00

Tenancingo
Estado de México
2022 - 2024

Cuenta Pública 2022
Estado Analítico del Ejercicio del Presupuesto de Egresos Integrado
Clasificación por Objeto del Gasto (Capítulo y Concepto)
(Cifras en Pesos)

MUNICIPIO DE TENANCINGO 0058

DEL 1 DE ENERO AL 31 DE DICIEMBRE DE 2022

Cuenta (3)	Concepto (4)	Egreso Ejercido (5)					Integración del Egreso Ejercido (6)
		Ayuntamiento	DIF	ODAS	Instituto del Deporte	Otro	
		A	B	C	D	E	F=A+B+C+D+E
3570	**Instalación, reparación y mantenimiento de maquinaria, otros equipos y herramienta**	**779,916.55**	**0.00**	**172.41**	**0.00**		**780,088.96**
3571	Reparación, instalación y mantenimiento de maquinaria, equipo industrial y diverso	779,916.55	0.00	172.41	0.00		780,088.96
3580	**Servicios de limpieza y manejo de desechos**	**0.00**	**0.00**	**0.00**	**0.00**		**0.00**
3581	Servicios de lavandería, limpieza e higiene	0.00	0.00	0.00	0.00		0.00
3590	**Servicios de jardinería y fumigación**	**1,183,200.00**	**6,227.60**	**0.00**	**0.00**		**1,189,427.60**
3591	Servicios de fumigación	1,183,200.00	6,227.60	0.00	0.00		1,189,427.60
3600	**SERVICIOS DE COMUNICACIÓN SOCIAL Y PUBLICIDAD**	**2,191,632.94**	**34,031.20**	**8,000.00**	**24,530.04**		**2,258,194.18**
3610	**Difusión por radio, televisión y otros medios de mensajes sobre programas y actividades gubernamentales**	**2,191,632.94**	**34,031.20**	**8,000.00**	**24,530.04**		**2,258,194.18**
3611	Gastos de publicidad y propaganda	1,685,327.74	28,078.96	8,000.00	24,530.04		1,745,936.74
3612	Publicaciones oficiales y de información en general para difusión	506,305.20	5,952.24	0.00	0.00		512,257.44
3620	**Difusión por radio, televisión y otros medios de mensajes comerciales para promover la venta de bienes o servicios**	**0.00**	**0.00**	**0.00**	**0.00**		**0.00**
3621	Gastos de publicidad en materia comercial	0.00	0.00	0.00	0.00		0.00
3630	**Servicios de creatividad, preproducción y producción de publicidad, excepto Internet**	**0.00**	**0.00**	**0.00**	**0.00**		**0.00**
3631	Servicios de creatividad, preproducción y producción de publicidad, excepto Internet	0.00	0.00	0.00	0.00		0.00
3640	**Servicios de revelado de fotografías**	**0.00**	**0.00**	**0.00**	**0.00**		**0.00**
3641	Servicios de fotografía	0.00	0.00	0.00	0.00		0.00
3650	**Servicios de la industria fílmica, del sonido y del video**	**0.00**	**0.00**	**0.00**	**0.00**		**0.00**
3651	Servicios de cine y grabación	0.00	0.00	0.00	0.00		0.00
3660	**Servicios de creación y difusión de contenido exclusivamente a través de Internet**	**0.00**	**0.00**	**0.00**	**0.00**		**0.00**
3661	Servicios de creación y difusión de contenido a través de Internet	0.00	0.00	0.00	0.00		0.00
3690	**Otros servicios de información**	**0.00**	**0.00**	**0.00**	**0.00**		**0.00**
3691	Otros servicios de información	0.00	0.00	0.00	0.00		0.00
3700	**SERVICIOS DE TRASLADO Y VIÁTICOS**	**0.00**	**51,823.00**	**0.00**	**0.00**		**51,823.00**
3710	**Pasajes aéreos**	**0.00**	**0.00**	**0.00**	**0.00**		**0.00**
3711	Transportación aérea	0.00	0.00	0.00	0.00		0.00
3720	**Pasajes terrestres**	**0.00**	**49,592.00**	**0.00**	**0.00**		**49,592.00**
3721	Gastos de traslado por vía terrestre	0.00	49,592.00	0.00	0.00		49,592.00
3730	**Pasajes marítimos, lacustres y fluviales**	**0.00**	**0.00**	**0.00**	**0.00**		**0.00**
3731	Pasajes marítimos, lacustres y fluviales	0.00	0.00	0.00	0.00		0.00
3740	**Autotransporte**	**0.00**	**0.00**	**0.00**	**0.00**		**0.00**
3741	Autotransporte	0.00	0.00	0.00	0.00		0.00
3750	**Viáticos en el país**	**0.00**	**2,231.00**	**0.00**	**0.00**		**2,231.00**
3751	Gastos de alimentación en territorio nacional	0.00	815.00	0.00	0.00		815.00
3752	Gastos de hospedaje en territorio nacional	0.00	1,416.00	0.00	0.00		1,416.00
3753	Gastos por arrendamiento de vehículos en territorio nacional	0.00	0.00	0.00	0.00		0.00
3760	**Viáticos en el extranjero**	**0.00**	**0.00**	**0.00**	**0.00**		**0.00**
3761	Gastos de alimentación en el extranjero	0.00	0.00	0.00	0.00		0.00
3762	Gastos de hospedaje en el extranjero	0.00	0.00	0.00	0.00		0.00
3763	Gastos por arrendamiento de vehículos en el extranjero	0.00	0.00	0.00	0.00		0.00
3770	**Gastos de instalación y traslado de menaje**	**0.00**	**0.00**	**0.00**	**0.00**		**0.00**
3771	Gastos de instalación y traslado de menaje	0.00	0.00	0.00	0.00		0.00
3780	**Servicios integrales de traslado y viáticos**	**0.00**	**0.00**	**0.00**	**0.00**		**0.00**
3781	Servicios integrales de traslado y viáticos	0.00	0.00	0.00	0.00		0.00
3790	**Otros servicios de traslado y hospedaje**	**0.00**	**0.00**	**0.00**	**0.00**		**0.00**
3791	Otros servicios de traslado y hospedaje	0.00	0.00	0.00	0.00		0.00
3800	**SERVICIOS OFICIALES**	**3,322,905.55**	**722,591.75**	**14,885.93**	**0.00**		**4,060,383.23**
3810	**Gastos de ceremonial**	**10,941.01**	**0.00**	**0.00**	**0.00**		**10,941.01**

Tenancingo
Estado de México
2022 - 2024

Cuenta Pública 2022
Estado Analítico del Ejercicio del Presupuesto de Egresos Integrado
Clasificación por Objeto del Gasto (Capítulo y Concepto)
(Cifras en Pesos)

MUNICIPIO DE TENANCINGO 0058

DEL 1 DE ENERO AL 31 DE DICIEMBRE DE 2022

Cuenta (3)	Concepto (4)	Egreso Ejercido (5)					Integración del Egreso Ejercido (6)
		Ayuntamiento	DIF	ODAS	Instituto del Deporte	Otro	
		A	B	C	D	E	F=A+B+C+D+E
3811	Gastos de ceremonial	10,941.01	0.00	0.00	0.00		10,941.01
3820	**Gastos de orden social y cultural**	**3,278,528.40**	**711,661.25**	**13,123.09**	**0.00**		**4,003,312.74**
3821	Gastos de ceremonias oficiales y de orden social	1,376,005.30	0.00	13,123.09	0.00		1,389,128.39
3822	Espectáculos cívicos y culturales	1,902,523.10	711,661.25	0.00	0.00		2,614,184.35
3830	**Congresos y convenciones**	**0.00**	**0.00**	**0.00**	**0.00**		**0.00**
3831	Congresos y convenciones	0.00	0.00	0.00	0.00		0.00
3840	**Exposiciones**	**33,436.14**	**0.00**	**0.00**	**0.00**		**33,436.14**
3841	Exposiciones y ferias	33,436.14	0.00	0.00	0.00		33,436.14
3850	**Gastos de representación**	**0.00**	**10,930.50**	**1,762.84**	**0.00**		**12,693.34**
3851	Gastos de representación	0.00	10,930.50	1,762.84	0.00		12,693.34
3900	**OTROS SERVICIOS GENERALES**	**4,111,290.06**	**446,185.05**	**439,861.92**	**51,740.00**		**5,049,077.03**
3910	**Servicios funerarios y de cementerios**	**0.00**	**0.00**	**0.00**	**0.00**		**0.00**
3911	Servicios funerarios y de cementerios	0.00	0.00	0.00	0.00		0.00
3920	**Impuestos y derechos**	**5,694.00**	**12,458.00**	**0.00**	**0.00**		**18,152.00**
3921	Impuestos y derechos de exportación	0.00	0.00	0.00	0.00		0.00
3922	Otros impuestos y derechos	5,694.00	12,458.00	0.00	0.00		18,152.00
3930	**Impuestos y derechos de importación**	**0.00**	**0.00**	**0.00**	**0.00**		**0.00**
3931	Impuestos y derechos de importación	0.00	0.00	0.00	0.00		0.00
3940	**Sentencias y resoluciones por autoridad competente**	**0.00**	**0.00**	**0.00**	**0.00**		**0.00**
3941	Sentencias y resoluciones judiciales	0.00	0.00	0.00	0.00		0.00
3942	Gastos derivados del resguardo de personas vinculadas a procesos judiciales	0.00	0.00	0.00	0.00		0.00
3950	**Penas, multas, accesorios y actualizaciones**	**0.00**	**0.00**	**0.00**	**0.00**		**0.00**
3951	Penas, multas, accesorios y actualizaciones	0.00	0.00	0.00	0.00		0.00
3960	**Otros gastos por responsabilidades**	**0.00**	**0.00**	**0.00**	**0.00**		**0.00**
3961	Otros gastos por responsabilidades	0.00	0.00	0.00	0.00		0.00
3970	**Utilidades**	**0.00**	**0.00**	**0.00**	**0.00**		**0.00**
3971	Utilidades	0.00	0.00	0.00	0.00		0.00
3980	**Impuesto sobre nómina y otros que se derivan de una relación laboral**	**4,074,564.00**	**433,727.05**	**425,894.45**	**51,740.00**		**4,985,925.50**
3981	Impuesto sobre nóminas	0.00	0.00	0.00	0.00		0.00
3982	Impuesto sobre erogaciones por remuneraciones al trabajo personal	4,074,564.00	433,727.05	425,894.45	51,740.00		4,985,925.50
3983	Impuesto sobre la renta	0.00	0.00	0.00	0.00		0.00
3990	**Otros servicios generales**	**31,032.06**	**0.00**	**13,967.47**	**0.00**		**44,999.53**
3991	Cuotas y suscripciones	0.00	0.00	0.00	0.00		0.00
3992	Gastos de servicios menores	31,032.06	0.00	13,967.47	0.00		44,999.53
3993	Estudios y análisis clínicos	0.00	0.00	0.00	0.00		0.00
3994	Inscripciones y arbitrajes	0.00	0.00	0.00	0.00		0.00
3995	Diferencia por variación en el tipo de cambio	0.00	0.00	0.00	0.00		0.00
3996	Subcontratación de servicios con terceros	0.00	0.00	0.00	0.00		0.00
3997	Proyectos para prestación de servicios	0.00	0.00	0.00	0.00		0.00
3998	Asociaciones público privadas	0.00	0.00	0.00	0.00		0.00
SUBTOTAL		**56,114,866.13**	**1,773,468.21**	**3,650,684.78**	**135,351.71**		**61,674,370.83**
4000	**TRANSFERENCIAS, ASIGNACIONES, SUBSIDIOS Y OTRAS AYUDAS**	**9,403,805.39**	**130,694.95**	**5,090,140.67**	**5,397.95**		**14,630,038.96**
4100	**TRANSFERENCIAS INTERNAS Y ASIGNACIONES AL SECTOR PÚBLICO**	**0.00**	**0.00**	**0.00**	**0.00**		**0.00**
4110	**Asignaciones presupuestarias al Poder Ejecutivo**	**0.00**	**0.00**	**0.00**	**0.00**		**0.00**
4111	Asignaciones presupuestarias al Poder Ejecutivo	0.00	0.00	0.00	0.00		0.00
4120	**Asignaciones presupuestarias al Poder Legislativo**	**0.00**	**0.00**	**0.00**	**0.00**		**0.00**
4121	Liberación de recursos al Poder Legislativo	0.00	0.00	0.00	0.00		0.00
4130	**Asignaciones presupuestarias al Poder Judicial**	**0.00**	**0.00**	**0.00**	**0.00**		**0.00**
4131	Liberación de recursos al Poder Judicial	0.00	0.00	0.00	0.00		0.00
4140	**Asignaciones presupuestarias a órganos autónomos**	**0.00**	**0.00**	**0.00**	**0.00**		**0.00**

Tenancingo
Estado de México
2022 - 2024

Cuenta Pública 2022
Estado Analítico del Ejercicio del Presupuesto de Egresos Integrado
Clasificación por Objeto del Gasto (Capítulo y Concepto)
(Cifras en Pesos)

MUNICIPIO DE TENANCINGO 0058 — **DEL 1 DE ENERO AL 31 DE DICIEMBRE DE 2022**

Cuenta (3)	Concepto (4)	Egreso Ejercido (5)					Integración del Egreso Ejercido (6)
		Ayuntamiento	DIF	ODAS	Instituto del Deporte	Otro	
		A	B	C	D	E	F=A+B+C+D+E
4141	Liberación de recursos a entes autónomos	0.00	0.00	0.00	0.00		0.00
4150	**Transferencias internas otorgadas a entidades paraestatales no empresariales y no financieras**	**0.00**	**0.00**	**0.00**	**0.00**		**0.00**
4151	Transferencias internas otorgadas a entidades paraestatales no empresariales y no financieras	0.00	0.00	0.00	0.00		0.00
4160	**Transferencias internas otorgadas a entidades paraestatales empresariales y no financieras**	**0.00**	**0.00**	**0.00**	**0.00**		**0.00**
4161	Transferencias internas otorgadas a entidades paraestatales empresariales y no financieras	0.00	0.00	0.00	0.00		0.00
4170	**Transferencias internas otorgadas a fideicomisos públicos empresariales y no financieros**	**0.00**	**0.00**	**0.00**	**0.00**		**0.00**
4171	Transferencias internas otorgadas a fideicomisos públicos empresariales y no financieros	0.00	0.00	0.00	0.00		0.00
4180	**Transferencias internas otorgadas a instituciones paraestatales públicas financieras**	**0.00**	**0.00**	**0.00**	**0.00**		**0.00**
4181	Transferencias internas otorgadas a instituciones paraestatales públicas financieras	0.00	0.00	0.00	0.00		0.00
4190	**Transferencias internas otorgadas a fideicomisos públicos financieros**	**0.00**	**0.00**	**0.00**	**0.00**		**0.00**
4191	Transferencias internas otorgadas a fideicomisos públicos financieros	0.00	0.00	0.00	0.00		0.00
4200	**TRANSFERENCIAS AL RESTO DEL SECTOR PÚBLICO**	**0.00**	**0.00**	**0.00**	**0.00**		**0.00**
4210	**Transferencias otorgadas a organismos entidades paraestatales no empresariales y no financieras**	**0.00**	**0.00**	**0.00**	**0.00**		**0.00**
4211	Transferencias otorgadas a organismos o entidades paraestatales no empresariales y no financieras	0.00	0.00	0.00	0.00		0.00
4220	**Transferencias otorgadas para entidades paraestatales empresariales y no financieras**	**0.00**	**0.00**	**0.00**	**0.00**		**0.00**
4221	Transferencias otorgadas para entidades paraestatales empresariales y no financieras	0.00	0.00	0.00	0.00		0.00
4230	**Transferencias otorgadas para instituciones paraestatales públicas financieras**	**0.00**	**0.00**	**0.00**	**0.00**		**0.00**
4231	Transferencias otorgadas para instituciones paraestatales públicas financieras	0.00	0.00	0.00	0.00		0.00
4240	**Transferencias otorgadas a entidades federativas y municipios**	**0.00**	**0.00**	**0.00**	**0.00**		**0.00**
4241	Municipios, comunidades y poblaciones	0.00	0.00	0.00	0.00		0.00
4242	Donativos a municipios	0.00	0.00	0.00	0.00		0.00
4250	**Transferencias a fideicomisos de entidades federativas y municipios**	**0.00**	**0.00**	**0.00**	**0.00**		**0.00**
4251	Transferencias a fideicomisos de entidades federativas y municipios	0.00	0.00	0.00	0.00		0.00
4300	**SUBSIDIOS Y SUBVENCIONES**	**6,085,938.88**	**0.00**	**5,090,140.67**	**0.00**		**11,176,079.55**
4310	**Subsidios a la producción**	**0.00**	**0.00**	**0.00**	**0.00**		**0.00**
4311	Subsidios a la producción	0.00	0.00	0.00	0.00		0.00
4320	**Subsidios a la distribución**	**0.00**	**0.00**	**0.00**	**0.00**		**0.00**
4321	Subsidios a la distribución	0.00	0.00	0.00	0.00		0.00
4330	**Subsidios a la inversión**	**0.00**	**0.00**	**0.00**	**0.00**		**0.00**
4331	Subsidios a la inversión	0.00	0.00	0.00	0.00		0.00
4340	**Subsidios a la prestación de servicios públicos**	**0.00**	**0.00**	**0.00**	**0.00**		**0.00**
4341	Subsidios a la prestación de servicios públicos	0.00	0.00	0.00	0.00		0.00
4350	**Subsidios para cubrir diferenciales de tasas de interés**	**0.00**	**0.00**	**0.00**	**0.00**		**0.00**
4351	Subsidios para cubrir diferenciales de tasas de interés	0.00	0.00	0.00	0.00		0.00
4360	**Subsidios a la vivienda**	**0.00**	**0.00**	**0.00**	**0.00**		**0.00**
4361	Subsidios a la vivienda	0.00	0.00	0.00	0.00		0.00
4370	**Subvenciones al consumo**	**0.00**	**0.00**	**0.00**	**0.00**		**0.00**
4371	Subvenciones al consumo	0.00	0.00	0.00	0.00		0.00
4380	**Subsidios a entidades federativas y municipios**	**0.00**	**0.00**	**0.00**	**0.00**		**0.00**
4381	Subsidios a entidades federativas y municipios	0.00	0.00	0.00	0.00		0.00
4382	Subsidios a fideicomisos privados y estatales	0.00	0.00	0.00	0.00		0.00
4383	Subsidios y apoyos	0.00	0.00	0.00	0.00		0.00
4390	**Otros subsidios**	**6,085,938.88**	**0.00**	**5,090,140.67**	**0.00**		**11,176,079.55**
4391	Subsidios por carga fiscal	6,054,138.88	0.00	0.00	0.00		6,054,138.88

Tenancingo
Estado de México
2022-2024

Cuenta Pública 2022
Estado Analítico del Ejercicio del Presupuesto de Egresos Integrado
Clasificación por Objeto del Gasto (Capítulo y Concepto)
(Cifras en Pesos)

MUNICIPIO DE TENANCINGO 0058

DEL 1 DE ENERO AL 31 DE DICIEMBRE DE 2022

Cuenta (3)	Concepto (4)	Egreso Ejercido (5)					Integración del Egreso Ejercido (6)
		Ayuntamiento	DIF	ODAS	Instituto del Deporte	Otro	
		A	B	C	D	E	F=A+B+C+D+E
4392	Devolución de ingresos indebidos	31,800.00	0.00	0.00	0.00		31,800.00
4393	Subsidios para capacitación y becas	0.00	0.00	0.00	0.00		0.00
4394	Otros subsidios	0.00	0.00	5,090,140.67	0.00		5,090,140.67
4400	**AYUDAS SOCIALES**	**3,317,866.51**	**130,694.95**	**0.00**	**5,397.95**		**3,453,959.41**
4410	**Ayudas sociales a personas**	**3,317,866.51**	**119,882.95**	**0.00**	**5,397.95**		**3,443,147.41**
4411	Cooperaciones y ayudas	3,317,866.51	35,824.49	0.00	5,397.95		3,359,088.95
4412	Despensas	0.00	84,058.46	0.00	0.00		84,058.46
4413	Gastos relacionados con actividades culturales, deportivas y de ayuda extraordinaria	0.00	0.00	0.00	0.00		0.00
4414	Gastos por servicios de traslado de personas	0.00	0.00	0.00	0.00		0.00
4415	Apoyo a la infraestructura agropecuaria y forestal	0.00	0.00	0.00	0.00		0.00
4416	Apoyo a voluntarios que participen en diversos programas federales	0.00	0.00	0.00	0.00		0.00
4420	**Becas y otras ayudas para programas de capacitación**	**0.00**	**10,812.00**	**0.00**	**0.00**		**10,812.00**
4421	Becas	0.00	0.00	0.00	0.00		0.00
4422	Capacitación	0.00	0.00	0.00	0.00		0.00
4423	Premios, estímulos, recompensas, becas y seguros a deportistas	0.00	10,812.00	0.00	0.00		10,812.00
4430	**Ayudas sociales a instituciones de enseñanza**	**0.00**	**0.00**	**0.00**	**0.00**		**0.00**
4431	Instituciones educativas	0.00	0.00	0.00	0.00		0.00
4432	Premios, recompensas y pensión recreativa estudiantil	0.00	0.00	0.00	0.00		0.00
4440	**Ayudas sociales a actividades científicas o académicas**	**0.00**	**0.00**	**0.00**	**0.00**		**0.00**
4441	Ayudas sociales a actividades científicas o académicas	0.00	0.00	0.00	0.00		0.00
4450	**Ayudas sociales a instituciones sin fines de lucro**	**0.00**	**0.00**	**0.00**	**0.00**		**0.00**
4451	Instituciones de beneficencia	0.00	0.00	0.00	0.00		0.00
4452	Instituciones sociales no lucrativas	0.00	0.00	0.00	0.00		0.00
4460	**Ayudas sociales a cooperativas**	**0.00**	**0.00**	**0.00**	**0.00**		**0.00**
4461	Ayudas sociales a cooperativas	0.00	0.00	0.00	0.00		0.00
4470	**Ayudas sociales a entidades de interés público**	**0.00**	**0.00**	**0.00**	**0.00**		**0.00**
4471	Ayudas sociales a entidades de interés público	0.00	0.00	0.00	0.00		0.00
4480	**Ayudas por desastres naturales y otros siniestros**	**0.00**	**0.00**	**0.00**	**0.00**		**0.00**
4481	Reparación de daños a terceros	0.00	0.00	0.00	0.00		0.00
4482	Mercancías y alimentos para su distribución a la población en caso de desastres naturales	0.00	0.00	0.00	0.00		0.00
4500	**PENSIONES Y JUBILACIONES**	**0.00**	**0.00**	**0.00**	**0.00**		**0.00**
4510	**Pensiones**	**0.00**	**0.00**	**0.00**	**0.00**		**0.00**
4511	Pago de pensiones	0.00	0.00	0.00	0.00		0.00
4520	**Jubilaciones**	**0.00**	**0.00**	**0.00**	**0.00**		**0.00**
4521	Jubilaciones	0.00	0.00	0.00	0.00		0.00
4590	**Otras pensiones y jubilaciones**	**0.00**	**0.00**	**0.00**	**0.00**		**0.00**
4591	Prestaciones económicas distintas de pensiones	0.00	0.00	0.00	0.00		0.00
4592	Otras pensiones y jubilaciones	0.00	0.00	0.00	0.00		0.00
4600	**TRANSFERENCIAS A FIDEICOMISOS, MANDATOS Y OTROS ANÁLOGOS**	**0.00**	**0.00**	**0.00**	**0.00**		**0.00**
4610	**Transferencias a fideicomisos del Poder Ejecutivo**	**0.00**	**0.00**	**0.00**	**0.00**		**0.00**
4611	Transferencias a fideicomisos del Poder Ejecutivo	0.00	0.00	0.00	0.00		0.00
4620	**Transferencias a fideicomisos del Poder Legislativo**	**0.00**	**0.00**	**0.00**	**0.00**		**0.00**
4621	Transferencias a fideicomisos del Poder Legislativo	0.00	0.00	0.00	0.00		0.00
4630	**Transferencias a fideicomisos del Poder Judicial**	**0.00**	**0.00**	**0.00**	**0.00**		**0.00**
4631	Transferencias a fideicomisos del Poder Judicial	0.00	0.00	0.00	0.00		0.00
4640	**Transferencias a fideicomisos públicos de entidades paraestatales no empresariales y no financieras**	**0.00**	**0.00**	**0.00**	**0.00**		**0.00**
4641	Transferencias a organismos auxiliares	0.00	0.00	0.00	0.00		0.00
4650	**Transferencias a fideicomisos públicos de entidades paraestatales empresariales y no financieras**	**0.00**	**0.00**	**0.00**	**0.00**		**0.00**

Tenancingo
Estado de México
2022 • 2024

Cuenta Pública 2022
Estado Analítico del Ejercicio del Presupuesto de Egresos Integrado
Clasificación por Objeto del Gasto (Capítulo y Concepto)
(Cifras en Pesos)

MUNICIPIO DE TENANCINGO 0058

DEL 1 DE ENERO AL 31 DE DICIEMBRE DE 2022

Cuenta (3)	Concepto (4)	Egreso Ejercido (5)					Integración del Egreso Ejercido (6)
		Ayuntamiento	DIF	ODAS	Instituto del Deporte	Otro	
		A	B	C	D	E	F=A+B+C+D+E
4651	Transferencias a fideicomisos públicos de entidades paraestatales empresariales y no financieras	0.00	0.00	0.00	0.00		0.00
4660	**Transferencias a fideicomisos de instituciones públicas financieras**	**0.00**	**0.00**	**0.00**	**0.00**		**0.00**
4661	Transferencias a fideicomisos de instituciones públicas financieras	0.00	0.00	0.00	0.00		0.00
4690	**Otras transferencias a fideicomisos**	**0.00**	**0.00**	**0.00**	**0.00**		**0.00**
4691	Otras transferencias a fideicomisos	0.00	0.00	0.00	0.00		0.00
4700	**TRANSFERENCIAS A LA SEGURIDAD SOCIAL**	**0.00**	**0.00**	**0.00**	**0.00**		**0.00**
4710	**Transferencias por obligación de ley**	**0.00**	**0.00**	**0.00**	**0.00**		**0.00**
4711	Transferencias por obligación de ley	0.00	0.00	0.00	0.00		0.00
4800	**DONATIVOS**	**0.00**	**0.00**	**0.00**	**0.00**		**0.00**
4810	**Donativos a instituciones sin fines de lucro**	**0.00**	**0.00**	**0.00**	**0.00**		**0.00**
4811	Donativos a instituciones sin fines de lucro	0.00	0.00	0.00	0.00		0.00
4820	**Donativos a entidades federativas**	**0.00**	**0.00**	**0.00**	**0.00**		**0.00**
4821	Donativos a entidades federativas	0.00	0.00	0.00	0.00		0.00
4822	Donativos a municipios	0.00	0.00	0.00	0.00		0.00
4830	**Donativos a fideicomisos privados**	**0.00**	**0.00**	**0.00**	**0.00**		**0.00**
4831	Donativos a fideicomisos privados	0.00	0.00	0.00	0.00		0.00
4840	**Donativos a fideicomisos estatales**	**0.00**	**0.00**	**0.00**	**0.00**		**0.00**
4841	Donativos a fideicomisos públicos	0.00	0.00	0.00	0.00		0.00
4850	**Donativos internacionales**	**0.00**	**0.00**	**0.00**	**0.00**		**0.00**
4851	Donativos internacionales	0.00	0.00	0.00	0.00		0.00
4900	**TRANSFERENCIAS AL EXTERIOR**	**0.00**	**0.00**	**0.00**	**0.00**		**0.00**
4910	**Transferencias para gobiernos extranjeros**	**0.00**	**0.00**	**0.00**	**0.00**		**0.00**
4911	Transferencias para gobiernos extranjeros	0.00	0.00	0.00	0.00		0.00
4920	**Transferencias para organismos internacionales**	**0.00**	**0.00**	**0.00**	**0.00**		**0.00**
4921	Transferencias para organismos internacionales	0.00	0.00	0.00	0.00		0.00
4930	**Transferencias para el sector privado externo**	**0.00**	**0.00**	**0.00**	**0.00**		**0.00**
4931	Transferencias para el sector privado externo	0.00	0.00	0.00	0.00		0.00
SUBTOTAL		**9,403,805.39**	**130,694.95**	**5,090,140.67**	**5,397.95**		**14,630,038.96**
5000	**BIENES MUEBLES, INMUEBLES E INTANGIBLES**	**2,181,933.93**	**0.00**	**0.00**	**0.00**		**2,181,933.93**
5100	**MOBILIARIO Y EQUIPO DE ADMINISTRACIÓN**	**450,227.29**	**0.00**	**0.00**	**0.00**		**450,227.29**
5110	**Muebles de oficina y estantería**	**124,546.39**	**0.00**	**0.00**	**0.00**		**124,546.39**
5111	Muebles y enseres	124,546.39	0.00	0.00	0.00		124,546.39
5112	Adjudicaciones e indemnizaciones de bienes muebles	0.00	0.00	0.00	0.00		0.00
5120	**Muebles, excepto de oficina y estantería**	**0.00**	**0.00**	**0.00**	**0.00**		**0.00**
5121	Muebles, excepto de oficina y estantería	0.00	0.00	0.00	0.00		0.00
5130	**Bienes artísticos, culturales y científicos**	**0.00**	**0.00**	**0.00**	**0.00**		**0.00**
5131	Instrumental de música	0.00	0.00	0.00	0.00		0.00
5132	Artículos de biblioteca	0.00	0.00	0.00	0.00		0.00
5133	Objetos, obras de arte, históricas y culturales	0.00	0.00	0.00	0.00		0.00
5140	**Objetos de valor**	**0.00**	**0.00**	**0.00**	**0.00**		**0.00**
5141	Objetos de valor	0.00	0.00	0.00	0.00		0.00
5150	**Equipo de cómputo y de tecnología de la información**	**325,680.90**	**0.00**	**0.00**	**0.00**		**325,680.90**
5151	Bienes informáticos	325,680.90	0.00	0.00	0.00		325,680.90
5190	**Otros mobiliarios y equipos de administración**	**0.00**	**0.00**	**0.00**	**0.00**		**0.00**
5191	Otros bienes muebles	0.00	0.00	0.00	0.00		0.00
5192	Otros equipos eléctricos y electrónicos de oficina	0.00	0.00	0.00	0.00		0.00
5200	**MOBILIARIO Y EQUIPO EDUCACIONAL Y RECREATIVO**	**21,200.66**	**0.00**	**0.00**	**0.00**		**21,200.66**
5210	**Equipos y aparatos audiovisuales**	**21,200.66**	**0.00**	**0.00**	**0.00**		**21,200.66**
5211	Equipos y aparatos audiovisuales	21,200.66	0.00	0.00	0.00		21,200.66

Tenancingo
Estado de México
2022 - 2024

Cuenta Pública 2022
Estado Analítico del Ejercicio del Presupuesto de Egresos Integrado
Clasificación por Objeto del Gasto (Capítulo y Concepto)
(Cifras en Pesos)

MUNICIPIO DE TENANCINGO 0058

DEL 1 DE ENERO AL 31 DE DICIEMBRE DE 2022

Cuenta (3)	Concepto (4)	Egreso Ejercido (5)					Integración del Egreso Ejercido (6)
		Ayuntamiento	DIF	ODAS	Instituto del Deporte	Otro	
		A	B	C	D	E	F=A+B+C+D+E
5220	**Aparatos deportivos**	**0.00**	**0.00**	**0.00**	**0.00**		**0.00**
5221	Equipo deportivo	0.00	0.00	0.00	0.00		0.00
5230	**Cámaras fotográficas y de video**	**0.00**	**0.00**	**0.00**	**0.00**		**0.00**
5231	Equipo de foto, cine y grabación	0.00	0.00	0.00	0.00		0.00
5290	**Otro mobiliario y equipo educacional y recreativo**	**0.00**	**0.00**	**0.00**	**0.00**		**0.00**
5291	Otro equipo educacional y recreativo	0.00	0.00	0.00	0.00		0.00
5300	**EQUIPO E INSTRUMENTAL MÉDICO Y DE LABORATORIO**	**0.00**	**0.00**	**0.00**	**0.00**		**0.00**
5310	**Equipo médico y de laboratorio**	**0.00**	**0.00**	**0.00**	**0.00**		**0.00**
5311	Equipo médico y de laboratorio	0.00	0.00	0.00	0.00		0.00
5320	**Instrumental médico y de laboratorio**	**0.00**	**0.00**	**0.00**	**0.00**		**0.00**
5321	Instrumental médico y de laboratorio	0.00	0.00	0.00	0.00		0.00
5400	**VEHÍCULOS Y EQUIPO DE TRANSPORTE**	**1,703,460.00**	**0.00**	**0.00**	**0.00**		**1,703,460.00**
5410	**Vehículos y equipo terrestre**	**1,260,572.00**	**0.00**	**0.00**	**0.00**		**1,260,572.00**
5411	Vehículos y equipo de transporte terrestre	1,260,572.00	0.00	0.00	0.00		1,260,572.00
5412	Vehículos y equipo auxiliar de transporte	0.00	0.00	0.00	0.00		0.00
5420	**Carrocerías y remolques**	**442,888.00**	**0.00**	**0.00**	**0.00**		**442,888.00**
5421	Carrocerías y remolques	442,888.00	0.00	0.00	0.00		442,888.00
5430	**Equipo aeroespacial**	**0.00**	**0.00**	**0.00**	**0.00**		**0.00**
5431	Equipo de transportación aérea	0.00	0.00	0.00	0.00		0.00
5440	**Equipo ferroviario**	**0.00**	**0.00**	**0.00**	**0.00**		**0.00**
5441	Equipo ferroviario	0.00	0.00	0.00	0.00		0.00
5450	**Embarcaciones**	**0.00**	**0.00**	**0.00**	**0.00**		**0.00**
5451	Equipo acuático y lacustre	0.00	0.00	0.00	0.00		0.00
5490	**Otros equipos de transporte**	**0.00**	**0.00**	**0.00**	**0.00**		**0.00**
5491	Otros equipos de transporte	0.00	0.00	0.00	0.00		0.00
5500	**EQUIPO DE DEFENSA Y SEGURIDAD**	**0.00**	**0.00**	**0.00**	**0.00**		**0.00**
5510	**Equipo de defensa y seguridad**	**0.00**	**0.00**	**0.00**	**0.00**		**0.00**
5511	Maquinaria y equipo de seguridad pública	0.00	0.00	0.00	0.00		0.00
5600	**MAQUINARIA, OTROS EQUIPOS Y HERRAMIENTAS**	**7,045.98**	**0.00**	**0.00**	**0.00**		**7,045.98**
5610	**Maquinaria y equipo agropecuario**	**0.00**	**0.00**	**0.00**	**0.00**		**0.00**
5611	Maquinaria y equipo agropecuario	0.00	0.00	0.00	0.00		0.00
5620	**Maquinaria y equipo industrial**	**0.00**	**0.00**	**0.00**	**0.00**		**0.00**
5621	Maquinaria y equipo industrial	0.00	0.00	0.00	0.00		0.00
5622	Maquinaria y equipo de producción	0.00	0.00	0.00	0.00		0.00
5630	**Maquinaria y equipo de construcción**	**0.00**	**0.00**	**0.00**	**0.00**		**0.00**
5631	Maquinaria y equipo de construcción	0.00	0.00	0.00	0.00		0.00
5640	**Sistemas de aire acondicionado, calefacción y de refrigeración industrial y comercial**	**3,048.00**	**0.00**	**0.00**	**0.00**		**3,048.00**
5641	Sistemas de aire acondicionado, calefacción y de refrigeración industrial y comercial	3,048.00	0.00	0.00	0.00		3,048.00
5650	**Equipo de comunicación y telecomunicación**	**3,997.98**	**0.00**	**0.00**	**0.00**		**3,997.98**
5651	Equipo y aparatos para comunicación, telecomunicación y radio transmisión	3,997.98	0.00	0.00	0.00		3,997.98
5660	**Equipos de generación eléctrica, aparatos y accesorios eléctricos**	**0.00**	**0.00**	**0.00**	**0.00**		**0.00**
5661	Equipos de generación eléctrica, aparatos y accesorios eléctricos	0.00	0.00	0.00	0.00		0.00
5670	**Herramientas y máquinas-herramienta**	**0.00**	**0.00**	**0.00**	**0.00**		**0.00**
5671	Herramientas, máquina herramienta y equipo	0.00	0.00	0.00	0.00		0.00
5690	**Otros equipos**	**0.00**	**0.00**	**0.00**	**0.00**		**0.00**
5691	Instrumentos y aparatos especializados y de precisión	0.00	0.00	0.00	0.00		0.00
5692	Maquinaria y equipo diverso	0.00	0.00	0.00	0.00		0.00
5693	Maquinaria y equipo para alumbrado público	0.00	0.00	0.00	0.00		0.00
5700	**ACTIVOS BIOLÓGICOS**	**0.00**	**0.00**	**0.00**	**0.00**		**0.00**

Tenancingo
Estado de México
2022-2024

Cuenta Pública 2022
Estado Analítico del Ejercicio del Presupuesto de Egresos Integrado
Clasificación por Objeto del Gasto (Capítulo y Concepto)
(Cifras en Pesos)

MUNICIPIO DE TENANCINGO 0058

DEL 1 DE ENERO AL 31 DE DICIEMBRE DE 2022

Cuenta (3)	Concepto (4)	Egreso Ejercido (5)					Integración del Egreso Ejercido (6)
		Ayuntamiento	DIF	ODAS	Instituto del Deporte	Otro	
		A	B	C	D	E	F=A+B+C+D+E
5710	**Bovinos**	0.00	0.00	0.00	0.00		0.00
5711	Bovinos	0.00	0.00	0.00	0.00		0.00
5720	**Porcinos**	0.00	0.00	0.00	0.00		0.00
5721	Porcinos	0.00	0.00	0.00	0.00		0.00
5730	**Aves**	0.00	0.00	0.00	0.00		0.00
5731	Aves	0.00	0.00	0.00	0.00		0.00
5740	**Ovinos y caprinos**	0.00	0.00	0.00	0.00		0.00
5741	Ovinos y caprinos	0.00	0.00	0.00	0.00		0.00
5750	**Peces y acuicultura**	0.00	0.00	0.00	0.00		0.00
5751	Peces y acuicultura	0.00	0.00	0.00	0.00		0.00
5760	**Equinos**	0.00	0.00	0.00	0.00		0.00
5761	Equinos	0.00	0.00	0.00	0.00		0.00
5770	**Especies menores y de zoológico**	0.00	0.00	0.00	0.00		0.00
5771	Especies menores y de zoológico	0.00	0.00	0.00	0.00		0.00
5780	**Árboles y plantas**	0.00	0.00	0.00	0.00		0.00
5781	Árboles y plantas	0.00	0.00	0.00	0.00		0.00
5790	**Otros activos biológicos**	0.00	0.00	0.00	0.00		0.00
5791	Otros activos biológicos	0.00	0.00	0.00	0.00		0.00
5800	**BIENES INMUEBLES**	0.00	0.00	0.00	0.00		0.00
5810	**Terrenos**	0.00	0.00	0.00	0.00		0.00
5811	Terrenos	0.00	0.00	0.00	0.00		0.00
5820	**Viviendas**	0.00	0.00	0.00	0.00		0.00
5821	Viviendas	0.00	0.00	0.00	0.00		0.00
5830	**Edificios no residenciales**	0.00	0.00	0.00	0.00		0.00
5831	Edificios y locales	0.00	0.00	0.00	0.00		0.00
5890	**Otros bienes inmuebles**	0.00	0.00	0.00	0.00		0.00
5891	Otros bienes inmuebles	0.00	0.00	0.00	0.00		0.00
5892	Adjudicaciones, expropiaciones e indemnizaciones de bienes inmuebles	0.00	0.00	0.00	0.00		0.00
5893	Bienes inmuebles en la modalidad de proyectos de infraestructura productiva a largo plazo	0.00	0.00	0.00	0.00		0.00
5900	**ACTIVOS INTANGIBLES**	0.00	0.00	0.00	0.00		0.00
5910	**Software**	0.00	0.00	0.00	0.00		0.00
5911	Software	0.00	0.00	0.00	0.00		0.00
5920	**Patentes**	0.00	0.00	0.00	0.00		0.00
5921	Patentes	0.00	0.00	0.00	0.00		0.00
5930	**Marcas**	0.00	0.00	0.00	0.00		0.00
5931	Marcas	0.00	0.00	0.00	0.00		0.00
5940	**Derechos**	0.00	0.00	0.00	0.00		0.00
5941	Derechos	0.00	0.00	0.00	0.00		0.00
5950	**Concesiones**	0.00	0.00	0.00	0.00		0.00
5951	Concesiones	0.00	0.00	0.00	0.00		0.00
5960	**Franquicias**	0.00	0.00	0.00	0.00		0.00
5961	Franquicias	0.00	0.00	0.00	0.00		0.00
5970	**Licencias informáticas e intelectuales**	0.00	0.00	0.00	0.00		0.00
5971	Licencias informáticas e intelectuales	0.00	0.00	0.00	0.00		0.00
5980	**Licencias industriales, comerciales y otras**	0.00	0.00	0.00	0.00		0.00
5981	Licencias industriales, comerciales y otras	0.00	0.00	0.00	0.00		0.00
5990	**Otros activos intangibles**	0.00	0.00	0.00	0.00		0.00
5991	Otros activos intangibles	0.00	0.00	0.00	0.00		0.00
SUBTOTAL		2,181,933.93	0.00	0.00	0.00		2,181,933.93

Tenancingo
Estado de México
2022-2024

Cuenta Pública 2022
Estado Analítico del Ejercicio del Presupuesto de Egresos Integrado
Clasificación por Objeto del Gasto (Capítulo y Concepto)
(Cifras en Pesos)

MUNICIPIO DE TENANCINGO 0058

DEL 1 DE ENERO AL 31 DE DICIEMBRE DE 2022

Cuenta (3)	Concepto (4)	Egreso Ejercido (5)					Integración del Egreso Ejercido (6)
		Ayuntamiento	DIF	ODAS	Instituto del Deporte	Otro	
		A	B	C	D	E	F=A+B+C+D+E
6000	INVERSIÓN PÚBLICA	74,583,155.66	0.00	3,920,145.20	0.00		78,503,300.86
6100	OBRA PÚBLICA EN BIENES DE DOMINIO PÚBLICO	74,583,155.66	0.00	3,920,145.20	0.00		78,503,300.86
6110	Edificación habitacional	0.00	0.00	0.00	0.00		0.00
6111	Edificación habitacional	0.00	0.00	0.00	0.00		0.00
6120	Edificación no habitacional	27,522,488.89	0.00	0.00	0.00		27,522,488.89
6121	Convenios y aportaciones	0.00	0.00	0.00	0.00		0.00
6122	Obra estatal o municipal	27,522,488.89	0.00	0.00	0.00		27,522,488.89
6123	Supervisión y control de la obra pública	0.00	0.00	0.00	0.00		0.00
6124	Transferencias a organismos auxiliares y subsidios a municipios	0.00	0.00	0.00	0.00		0.00
6125	Ejecución de obras por administración	0.00	0.00	0.00	0.00		0.00
6126	Indemnizaciones por expropiación o adjudicación	0.00	0.00	0.00	0.00		0.00
6127	Arrendamiento de maquinaria, equipo e instalaciones (locales)	0.00	0.00	0.00	0.00		0.00
6128	Apoyos a obras de bienestar social	0.00	0.00	0.00	0.00		0.00
6129	Estudios de preinversión	0.00	0.00	0.00	0.00		0.00
6130	Construcción de obras para el abastecimiento de agua, petróleo, gas, electricidad y telecomunicaciones	9,025,137.32	0.00	3,920,145.20	0.00		12,945,282.52
6131	Convenios y aportaciones	0.00	0.00	0.00	0.00		0.00
6132	Obra estatal o municipal	9,025,137.32	0.00	0.00	0.00		9,025,137.32
6133	Supervisión y control de la obra pública	0.00	0.00	0.00	0.00		0.00
6134	Transferencias a organismos auxiliares y subsidios a municipios	0.00	0.00	0.00	0.00		0.00
6135	Ejecución de obras por administración	0.00	0.00	0.00	0.00		0.00
6136	Indemnizaciones por expropiación o adjudicación	0.00	0.00	0.00	0.00		0.00
6137	Arrendamiento de maquinaria, equipo e instalaciones (locales)	0.00	0.00	0.00	0.00		0.00
6138	Estudios de preinversión	0.00	0.00	0.00	0.00		0.00
6139	Reparación y mantenimiento de infraestructura hidráulica	0.00	0.00	3,920,145.20	0.00		3,920,145.20
6140	División de terrenos y construcción de obras de urbanización	0.00	0.00	0.00	0.00		0.00
6141	División de terrenos y construcción de obras de urbanización	0.00	0.00	0.00	0.00		0.00
6150	Construcción de vías de comunicación	38,035,529.45	0.00	0.00	0.00		38,035,529.45
6151	Convenios y aportaciones	0.00	0.00	0.00	0.00		0.00
6152	Obra estatal o municipal	36,544,241.88	0.00	0.00	0.00		36,544,241.88
6153	Supervisión y control de la obra pública	0.00	0.00	0.00	0.00		0.00
6154	Transferencias a organismos auxiliares y subsidios a municipios	0.00	0.00	0.00	0.00		0.00
6155	Ejecución de obras por administración	0.00	0.00	0.00	0.00		0.00
6156	Indemnizaciones por expropiación o adjudicación	0.00	0.00	0.00	0.00		0.00
6157	Arrendamiento de maquinaria, equipo e instalaciones (locales)	0.00	0.00	0.00	0.00		0.00
6158	Estudios de preinversión	0.00	0.00	0.00	0.00		0.00
6159	Reparación y mantenimiento de vialidades y alumbrado	1,491,287.57	0.00	0.00	0.00		1,491,287.57
6160	Otras construcciones de ingeniería civil u obra pesada	0.00	0.00	0.00	0.00		0.00
6161	Convenios y aportaciones	0.00	0.00	0.00	0.00		0.00
6162	Obra estatal o municipal	0.00	0.00	0.00	0.00		0.00
6163	Supervisión y control de la obra pública	0.00	0.00	0.00	0.00		0.00
6164	Transferencias a organismos auxiliares y subsidios a municipios	0.00	0.00	0.00	0.00		0.00
6165	Ejecución de obras por administración	0.00	0.00	0.00	0.00		0.00
6166	Indemnizaciones por expropiación o adjudicación	0.00	0.00	0.00	0.00		0.00
6167	Arrendamiento de maquinaria, equipo e instalaciones (locales)	0.00	0.00	0.00	0.00		0.00
6168	Estudios de preinversión	0.00	0.00	0.00	0.00		0.00
6170	Instalaciones y equipamiento en construcciones	0.00	0.00	0.00	0.00		0.00
6171	Instalaciones y equipamiento en construcciones	0.00	0.00	0.00	0.00		0.00
6190	Trabajos de acabados en edificaciones y otros trabajos especializados	0.00	0.00	0.00	0.00		0.00
6191	Trabajos de acabados en edificaciones y otros trabajos especializados	0.00	0.00	0.00	0.00		0.00

Tenancingo
Estado de México
2022 • 2024

Cuenta Pública 2022
Estado Analítico del Ejercicio del Presupuesto de Egresos Integrado
Clasificación por Objeto del Gasto (Capítulo y Concepto)
(Cifras en Pesos)

MUNICIPIO DE TENANCINGO 0058

DEL 1 DE ENERO AL 31 DE DICIEMBRE DE 2022

Cuenta (3)	Concepto (4)	Egreso Ejercido (5)					Integración del Egreso Ejercido (6)
		Ayuntamiento	DIF	ODAS	Instituto del Deporte	Otro	
		A	B	C	D	E	F=A+B+C+D+E
6200	OBRA PÚBLICA EN BIENES PROPIOS	0.00	0.00	0.00	0.00		0.00
6210	Edificación habitacional	0.00	0.00	0.00	0.00		0.00
6211	Edificación habitacional	0.00	0.00	0.00	0.00		0.00
6220	Edificación no habitacional	0.00	0.00	0.00	0.00		0.00
6221	Edificación no habitacional	0.00	0.00	0.00	0.00		0.00
6230	Construcción de obras para el abastecimiento de agua, petróleo, gas, electricidad y telecomunicaciones	0.00	0.00	0.00	0.00		0.00
6231	Construcción de obras para el abastecimiento de agua, petróleo, gas, electricidad y telecomunicaciones	0.00	0.00	0.00	0.00		0.00
6240	División de terrenos y construcción de obras de urbanización	0.00	0.00	0.00	0.00		0.00
6241	División de terrenos y construcción de obras de urbanización	0.00	0.00	0.00	0.00		0.00
6250	Construcción de vías de comunicación	0.00	0.00	0.00	0.00		0.00
6251	Construcción de vías de comunicación	0.00	0.00	0.00	0.00		0.00
6260	Otras construcciones de ingeniería civil u obra pesada	0.00	0.00	0.00	0.00		0.00
6261	Otras construcciones de ingeniería civil u obra pesada	0.00	0.00	0.00	0.00		0.00
6270	Instalaciones y equipamiento en construcciones	0.00	0.00	0.00	0.00		0.00
6271	Instalaciones y equipamiento en construcciones	0.00	0.00	0.00	0.00		0.00
6290	Trabajos de acabados en edificaciones y otros trabajos especializados	0.00	0.00	0.00	0.00		0.00
6291	Trabajos de acabados en edificaciones y otros trabajos especializados	0.00	0.00	0.00	0.00		0.00
6300	PROYECTOS PRODUCTIVOS Y ACCIONES DE FOMENTO	0.00	0.00	0.00	0.00		0.00
6310	Estudios, formulación y evaluación de proyectos productivos no incluidos en conceptos anteriores de este capítulo	0.00	0.00	0.00	0.00		0.00
6311	Estudios, formulación y evaluación de proyectos productivos no incluidos en conceptos anteriores de este capítulo	0.00	0.00	0.00	0.00		0.00
6320	Ejecución de proyectos productivos no incluidos en conceptos anteriores de este capítulo	0.00	0.00	0.00	0.00		0.00
6321	Ejecución de proyectos productivos no incluidos en conceptos anteriores de este capítulo	0.00	0.00	0.00	0.00		0.00
SUBTOTAL		74,583,155.66	0.00	3,920,145.20	0.00		78,503,300.86
7000	INVERSIONES FINANCIERAS Y OTRAS PROVISIONES	0.00	0.00	0.00	0.00		0.00
7100	INVERSIONES PARA EL FOMENTO DE ACTIVIDADES PRODUCTIVAS	0.00	0.00	0.00	0.00		0.00
7110	Créditos otorgados por entidades federativas y municipios al sector social y privado para el fomento de actividades productivas	0.00	0.00	0.00	0.00		0.00
7111	Créditos directos para actividades productivas	0.00	0.00	0.00	0.00		0.00
7112	Créditos a servidores públicos	0.00	0.00	0.00	0.00		0.00
7120	Créditos otorgados por entidades federativas a municipios para el fomento de actividades productivas	0.00	0.00	0.00	0.00		0.00
7121	Fideicomisos para financiamiento de obras	0.00	0.00	0.00	0.00		0.00
7122	Fideicomisos para financiamiento agropecuario	0.00	0.00	0.00	0.00		0.00
7123	Fideicomisos para financiamiento industrial, artesanal y turístico	0.00	0.00	0.00	0.00		0.00
7124	Fideicomisos para financiamiento de vivienda	0.00	0.00	0.00	0.00		0.00
7200	ACCIONES Y PARTICIPACIONES DE CAPITAL	0.00	0.00	0.00	0.00		0.00
7210	Acciones y participaciones de capital en entidades paraestatales no empresariales y no financieras con fines de política económica	0.00	0.00	0.00	0.00		0.00
7211	Acciones y participaciones de capital en entidades paraestatales no empresariales y no financieras con fines de política económica	0.00	0.00	0.00	0.00		0.00
7220	Acciones y participaciones de capital en entidades paraestatales empresariales no financieras con fines de política económica	0.00	0.00	0.00	0.00		0.00
7221	Acciones y participaciones de capital en entidades paraestatales empresariales no financieras con fines de política económica	0.00	0.00	0.00	0.00		0.00
7230	Acciones y participaciones de capital en instituciones paraestatales públicas financieras con fines de política económica	0.00	0.00	0.00	0.00		0.00
7231	Acciones y participaciones de capital en instituciones paraestatales públicas financieras con fines de política económica	0.00	0.00	0.00	0.00		0.00
7240	Acciones y participaciones de capital en el sector privado con fines de política económica	0.00	0.00	0.00	0.00		0.00

Tenancingo
Estado de México
2022 • 2024

Cuenta Pública 2022
Estado Analítico del Ejercicio del Presupuesto de Egresos Integrado
Clasificación por Objeto del Gasto (Capítulo y Concepto)
(Cifras en Pesos)

MUNICIPIO DE TENANCINGO 0058

DEL 1 DE ENERO AL 31 DE DICIEMBRE DE 2022

Cuenta (3)	Concepto (4)	Egreso Ejercido (5)					Integración del Egreso Ejercido (6)
		Ayuntamiento	DIF	ODAS	Instituto del Deporte	Otro	
		A	B	C	D	E	F=A+B+C+D+E
7241	Acciones y participaciones de capital en el sector privado con fines de política económica	0.00	0.00	0.00	0.00		0.00
7250	**Acciones y participaciones de capital en organismos internacionales con fines de política económica**	**0.00**	**0.00**	**0.00**	**0.00**		**0.00**
7251	Acciones y participaciones de capital en organismos internacionales con fines de política económica	0.00	0.00	0.00	0.00		0.00
7260	**Acciones y participaciones de capital en el sector externo con fines de política económica**	**0.00**	**0.00**	**0.00**	**0.00**		**0.00**
7261	Acciones y participaciones de capital en el sector externo con fines de política económica	0.00	0.00	0.00	0.00		0.00
7270	**Acciones y participaciones de capital en el sector público con fines de gestión de la liquidez**	**0.00**	**0.00**	**0.00**	**0.00**		**0.00**
7271	Adquisición de acciones del sector público con fines de gestión de la liquidez	0.00	0.00	0.00	0.00		0.00
7280	**Acciones y participaciones de capital en el sector privado con fines de gestión de la liquidez**	**0.00**	**0.00**	**0.00**	**0.00**		**0.00**
7281	Adquisición de acciones de capital en el sector privado con fines de gestión de la liquidez	0.00	0.00	0.00	0.00		0.00
7290	**Acciones y participaciones de capital en el sector externo con fines de administración de la liquidez**	**0.00**	**0.00**	**0.00**	**0.00**		**0.00**
7291	Acciones y participaciones de capital en el sector externo con fines de administración de la liquidez	0.00	0.00	0.00	0.00		0.00
7300	**COMPRA DE TÍTULOS Y VALORES**	**0.00**	**0.00**	**0.00**	**0.00**		**0.00**
7310	**Bonos**	**0.00**	**0.00**	**0.00**	**0.00**		**0.00**
7311	Adquisición de bonos	0.00	0.00	0.00	0.00		0.00
7320	**Valores representativos de deuda, adquiridos con fines de política económica**	**0.00**	**0.00**	**0.00**	**0.00**		**0.00**
7321	Valores representativos de deuda, adquiridos con fines de política económica	0.00	0.00	0.00	0.00		0.00
7330	**Valores representativos de deuda, adquiridos con fines de gestión de liquidez**	**0.00**	**0.00**	**0.00**	**0.00**		**0.00**
7331	Valores representativos de deuda, adquiridos con fines de gestión de liquidez	0.00	0.00	0.00	0.00		0.00
7340	**Obligaciones negociables adquiridas con fines de política económica**	**0.00**	**0.00**	**0.00**	**0.00**		**0.00**
7341	Obligaciones negociables adquiridas con fines de política económica	0.00	0.00	0.00	0.00		0.00
7350	**Obligaciones negociables adquiridas con fines de gestión de liquidez**	**0.00**	**0.00**	**0.00**	**0.00**		**0.00**
7351	Adquisición de obligaciones	0.00	0.00	0.00	0.00		0.00
7390	**Otros Valores**	**0.00**	**0.00**	**0.00**	**0.00**		**0.00**
7391	Fideicomisos para adquisición de títulos de crédito	0.00	0.00	0.00	0.00		0.00
7392	Reserva técnica	0.00	0.00	0.00	0.00		0.00
7393	Adquisición de otros valores	0.00	0.00	0.00	0.00		0.00
7400	**CONCESIÓN DE PRÉSTAMOS**	**0.00**	**0.00**	**0.00**	**0.00**		**0.00**
7410	**Concesión de préstamos a entidades paraestatales no empresariales y no financieras con fines de política económica**	**0.00**	**0.00**	**0.00**	**0.00**		**0.00**
7411	Concesión de préstamos a entidades paraestatales no empresariales y no financieras con fines de política económica	0.00	0.00	0.00	0.00		0.00
7420	**Concesión de préstamos a entidades paraestatales empresariales no financieras con fines de política económica**	**0.00**	**0.00**	**0.00**	**0.00**		**0.00**
7421	Concesión de préstamos a entidades paraestatales empresariales no financieras con fines de política económica	0.00	0.00	0.00	0.00		0.00
7430	**Concesión de préstamos a instituciones paraestatales públicas financieras con fines de política económica**	**0.00**	**0.00**	**0.00**	**0.00**		**0.00**
7431	Concesión de préstamos a instituciones paraestatales públicas financieras con fines de política económica	0.00	0.00	0.00	0.00		0.00
7440	**Concesión de préstamos a entidades federativas y municipios con fines de política económica**	**0.00**	**0.00**	**0.00**	**0.00**		**0.00**
7441	Concesión de préstamos a entidades federativas y municipios con fines de política económica	0.00	0.00	0.00	0.00		0.00
7450	**Concesión de préstamos al sector privado con fines de política económica**	**0.00**	**0.00**	**0.00**	**0.00**		**0.00**
7451	Concesión de préstamos al sector privado con fines de política económica	0.00	0.00	0.00	0.00		0.00
7460	**Concesión de préstamos al sector externo con fines de política económica**	**0.00**	**0.00**	**0.00**	**0.00**		**0.00**
7461	Concesión de préstamos al sector externo con fines de política económica	0.00	0.00	0.00	0.00		0.00
7470	**Concesión de préstamos al sector público con fines de gestión de liquidez**	**0.00**	**0.00**	**0.00**	**0.00**		**0.00**

Tenancingo
Estado de México
2022 - 2024

Cuenta Pública 2022
Estado Analítico del Ejercicio del Presupuesto de Egresos Integrado
Clasificación por Objeto del Gasto (Capítulo y Concepto)
(Cifras en Pesos)

MUNICIPIO DE TENANCINGO 0058

DEL 1 DE ENERO AL 31 DE DICIEMBRE DE 2022

Cuenta (3)	Concepto (4)	Egreso Ejercido (5)					Integración del Egreso Ejercido (6)
		Ayuntamiento	DIF	ODAS	Instituto del Deporte	Otro	
		A	B	C	D	E	F=A+B+C+D+E
7471	Concesión de préstamos al sector público con fines de gestión de liquidez	0.00	0.00	0.00	0.00		0.00
7480	**Concesión de préstamos al sector privado con fines de gestión de liquidez**	0.00	0.00	0.00	0.00		0.00
7481	Concesión de préstamos al sector privado con fines de gestión de liquidez	0.00	0.00	0.00	0.00		0.00
7490	**Concesión de préstamos al sector externo con fines de gestión de liquidez**	0.00	0.00	0.00	0.00		0.00
7491	Concesión de préstamos al sector externo con fines de gestión de liquidez	0.00	0.00	0.00	0.00		0.00
7500	**INVERSIONES EN FIDEICOMISOS, MANDATOS Y OTROS ANÁLOGOS**	0.00	0.00	0.00	0.00		0.00
7510	**Inversiones en fideicomisos del Poder Ejecutivo**	0.00	0.00	0.00	0.00		0.00
7511	Inversiones en fideicomisos del Poder Ejecutivo	0.00	0.00	0.00	0.00		0.00
7520	**Inversiones en fideicomisos del Poder Legislativo**	0.00	0.00	0.00	0.00		0.00
7521	Inversiones en fideicomisos del Poder Legislativo	0.00	0.00	0.00	0.00		0.00
7530	**Inversiones en fideicomisos del Poder Judicial**	0.00	0.00	0.00	0.00		0.00
7531	Inversiones en fideicomisos del Poder Judicial	0.00	0.00	0.00	0.00		0.00
7540	**Inversiones en fideicomisos públicos no empresariales y no financieros**	0.00	0.00	0.00	0.00		0.00
7541	Inversiones en fideicomisos públicos no empresariales y no financieros	0.00	0.00	0.00	0.00		0.00
7550	**Inversiones en fideicomisos públicos empresariales no financieros**	0.00	0.00	0.00	0.00		0.00
7551	Inversiones en fideicomisos públicos empresariales no financieros	0.00	0.00	0.00	0.00		0.00
7560	**Inversiones en fideicomisos públicos financieros**	0.00	0.00	0.00	0.00		0.00
7561	Inversiones en fideicomisos públicos financieros	0.00	0.00	0.00	0.00		0.00
7570	**Inversiones en fideicomisos de entidades federativas**	0.00	0.00	0.00	0.00		0.00
7571	Inversiones en fideicomisos de entidades federativas	0.00	0.00	0.00	0.00		0.00
7580	**Inversiones en fideicomisos de municipios**	0.00	0.00	0.00	0.00		0.00
7581	Inversiones en fideicomisos de municipios	0.00	0.00	0.00	0.00		0.00
7590	**Otras inversiones en fideicomisos**	0.00	0.00	0.00	0.00		0.00
7591	Otras inversiones en fideicomisos	0.00	0.00	0.00	0.00		0.00
7600	**OTRAS INVERSIONES FINANCIERAS**	0.00	0.00	0.00	0.00		0.00
7610	**Depósitos a largo plazo en moneda nacional**	0.00	0.00	0.00	0.00		0.00
7611	Depósitos a largo plazo en moneda nacional	0.00	0.00	0.00	0.00		0.00
7620	**Depósitos a largo plazo en moneda extranjera**	0.00	0.00	0.00	0.00		0.00
7621	Depósitos a largo plazo en moneda extranjera	0.00	0.00	0.00	0.00		0.00
7900	**PROVISIONES PARA CONTINGENCIAS Y OTRAS EROGACIONES ESPECIALES**	0.00	0.00	0.00	0.00		0.00
7910	**Contingencias por fenómenos naturales**	0.00	0.00	0.00	0.00		0.00
7911	Contingencias por fenómenos naturales	0.00	0.00	0.00	0.00		0.00
7920	**Contingencias socioeconómicas**	0.00	0.00	0.00	0.00		0.00
7921	Contingencias socioeconómicas	0.00	0.00	0.00	0.00		0.00
7990	**Otras erogaciones especiales**	0.00	0.00	0.00	0.00		0.00
7991	Otras erogaciones especiales	0.00	0.00	0.00	0.00		0.00
SUBTOTAL		0.00	0.00	0.00	0.00		0.00
8000	**PARTICIPACIONES Y APORTACIONES**	0.00	0.00	0.00	0.00		0.00
8100	**PARTICIPACIONES**	0.00	0.00	0.00	0.00		0.00
8110	**Fondo general de participaciones**	0.00	0.00	0.00	0.00		0.00
8111	Fondo general de participaciones	0.00	0.00	0.00	0.00		0.00
8120	**Fondo de fomento municipal**	0.00	0.00	0.00	0.00		0.00
8121	Fondo de fomento municipal	0.00	0.00	0.00	0.00		0.00
8130	**Participaciones de las entidades federativas a los municipios**	0.00	0.00	0.00	0.00		0.00
8131	Participaciones a municipios en los ingresos federales	0.00	0.00	0.00	0.00		0.00
8132	Participaciones a municipios en los ingresos estatales	0.00	0.00	0.00	0.00		0.00
8140	**Otros conceptos participables de la federación a entidades federativas**	0.00	0.00	0.00	0.00		0.00
8141	Otros conceptos participables de la federación a entidades federativas	0.00	0.00	0.00	0.00		0.00
8150	**Otros conceptos participables de la federación a municipios**	0.00	0.00	0.00	0.00		0.00
8151	Otros conceptos participables de la federación a municipios	0.00	0.00	0.00	0.00		0.00

Tenancingo
Estado de México
2022 - 2024

Cuenta Pública 2022
Estado Analítico del Ejercicio del Presupuesto de Egresos Integrado
Clasificación por Objeto del Gasto (Capítulo y Concepto)
(Cifras en Pesos)

MUNICIPIO DE TENANCINGO 0058

DEL 1 DE ENERO AL 31 DE DICIEMBRE DE 2022

Cuenta (3)	Concepto (4)	Egreso Ejercido (5)					Integración del Egreso Ejercido (6)
		Ayuntamiento	DIF	ODAS	Instituto del Deporte	Otro	
		A	B	C	D	E	F=A+B+C+D+E
8160	**Convenios de colaboración administrativa**	**0.00**	**0.00**	**0.00**	**0.00**		**0.00**
8161	Convenios de colaboración administrativa	0.00	0.00	0.00	0.00		0.00
8300	**APORTACIONES**	**0.00**	**0.00**	**0.00**	**0.00**		**0.00**
8310	**Aportaciones de la federación a las entidades federativas**	**0.00**	**0.00**	**0.00**	**0.00**		**0.00**
8311	Aportaciones de la federación a las entidades federativas	0.00	0.00	0.00	0.00		0.00
8320	**Aportaciones de la federación a municipios**	**0.00**	**0.00**	**0.00**	**0.00**		**0.00**
8321	Aportaciones de la federación a municipios	0.00	0.00	0.00	0.00		0.00
8330	**Aportaciones de las entidades federativas a los municipios**	**0.00**	**0.00**	**0.00**	**0.00**		**0.00**
8331	Aportaciones a municipios del Fondo de Aportaciones para la Infraestructura Social Municipal	0.00	0.00	0.00	0.00		0.00
8332	Aportaciones a municipios del Fondo de Aportaciones para el Fortalecimiento de los Municipios y de las Demarcaciones Territoriales del Distrito Federa	0.00	0.00	0.00	0.00		0.00
8340	**Aportaciones previstas en leyes y decretos al sistema de protección social**	**0.00**	**0.00**	**0.00**	**0.00**		**0.00**
8341	Aportaciones previstas en leyes y decretos al sistema de protección social	0.00	0.00	0.00	0.00		0.00
8350	**Aportaciones previstas en leyes y decretos compensatorias a entidades federativas y municipios**	**0.00**	**0.00**	**0.00**	**0.00**		**0.00**
8351	Aportaciones previstas en leyes y decretos compensatorias a entidades federativas y municipios	0.00	0.00	0.00	0.00		0.00
8500	**CONVENIOS**	**0.00**	**0.00**	**0.00**	**0.00**		**0.00**
8510	**Convenios de reasignación**	**0.00**	**0.00**	**0.00**	**0.00**		**0.00**
8511	Convenios de reasignación	0.00	0.00	0.00	0.00		0.00
8520	**Convenios de descentralización**	**0.00**	**0.00**	**0.00**	**0.00**		**0.00**
8521	Convenios de descentralización	0.00	0.00	0.00	0.00		0.00
8530	**Otros convenios**	**0.00**	**0.00**	**0.00**	**0.00**		**0.00**
8531	Otros convenios	0.00	0.00	0.00	0.00		0.00
SUBTOTAL		**0.00**	**0.00**	**0.00**	**0.00**		**0.00**
9000	**DEUDA PÚBLICA**	**0.00**	**0.00**	**0.00**	**0.00**		**0.00**
9100	**AMORTIZACIÓN DE LA DEUDA PÚBLICA**	**0.00**	**0.00**	**0.00**	**0.00**		**0.00**
9110	**Amortización de la deuda interna con instituciones de crédito**	**0.00**	**0.00**	**0.00**	**0.00**		**0.00**
9111	Amortización de capital	0.00	0.00	0.00	0.00		0.00
9112	Actualización de la deuda	0.00	0.00	0.00	0.00		0.00
9120	**Amortización de la deuda interna por emisión de títulos y valores**	**0.00**	**0.00**	**0.00**	**0.00**		**0.00**
9121	Amortización de la deuda interna por emisión de títulos y valores	0.00	0.00	0.00	0.00		0.00
9130	**Amortización de arrendamientos financieros nacionales**	**0.00**	**0.00**	**0.00**	**0.00**		**0.00**
9131	Amortización de arrendamientos financieros nacionales	0.00	0.00	0.00	0.00		0.00
9140	**Amortización de la deuda externa con instituciones de crédito**	**0.00**	**0.00**	**0.00**	**0.00**		**0.00**
9141	Amortización de la deuda externa con instituciones de crédito	0.00	0.00	0.00	0.00		0.00
9150	**Amortización de deuda externa con organismos financieros internacionales**	**0.00**	**0.00**	**0.00**	**0.00**		**0.00**
9151	Amortización de deuda externa con organismos financieros internacionales	0.00	0.00	0.00	0.00		0.00
9160	**Amortización de la deuda bilateral**	**0.00**	**0.00**	**0.00**	**0.00**		**0.00**
9161	Amortización de la deuda bilateral	0.00	0.00	0.00	0.00		0.00
9170	**Amortización de la deuda externa por emisión de títulos y valores**	**0.00**	**0.00**	**0.00**	**0.00**		**0.00**
9171	Amortización de la deuda externa por emisión de títulos y valores	0.00	0.00	0.00	0.00		0.00
9180	**Amortización de arrendamientos financieros internacionales**	**0.00**	**0.00**	**0.00**	**0.00**		**0.00**
9181	Amortización de arrendamientos financieros internacionales	0.00	0.00	0.00	0.00		0.00
9200	**INTERESES DE LA DEUDA PÚBLICA**	**0.00**	**0.00**	**0.00**	**0.00**		**0.00**
9210	**Intereses de la deuda interna con instituciones de crédito**	**0.00**	**0.00**	**0.00**	**0.00**		**0.00**
9211	Intereses de la deuda	0.00	0.00	0.00	0.00		0.00
9220	**Intereses derivados de la colocación de títulos y valores**	**0.00**	**0.00**	**0.00**	**0.00**		**0.00**
9221	Intereses derivados de la colocación de títulos y valores	0.00	0.00	0.00	0.00		0.00
9230	**Intereses por arrendamientos financieros nacionales**	**0.00**	**0.00**	**0.00**	**0.00**		**0.00**
9231	Intereses por arrendamientos financieros nacionales	0.00	0.00	0.00	0.00		0.00

Tenancingo
Estado de México
2022 - 2024

Cuenta Pública 2022
Estado Analítico del Ejercicio del Presupuesto de Egresos Integrado
Clasificación por Objeto del Gasto (Capítulo y Concepto)
(Cifras en Pesos)

MUNICIPIO DE TENANCINGO 0058

DEL 1 DE ENERO AL 31 DE DICIEMBRE DE 2022

Cuenta (3)	Concepto (4)	Egreso Ejercido (5)					Integración del Egreso Ejercido (6)
		Ayuntamiento	DIF	ODAS	Instituto del Deporte	Otro	
		A	B	C	D	E	F=A+B+C+D+E
9240	Intereses de la deuda externa con instituciones de crédito	0.00	0.00	0.00	0.00		0.00
9241	Intereses de la deuda externa con instituciones de crédito	0.00	0.00	0.00	0.00		0.00
9250	Intereses de la deuda con organismos financieros internacionales	0.00	0.00	0.00	0.00		0.00
9251	Intereses de la deuda con organismos financieros internacionales	0.00	0.00	0.00	0.00		0.00
9260	Intereses de la deuda bilateral	0.00	0.00	0.00	0.00		0.00
9261	Intereses de la deuda bilateral	0.00	0.00	0.00	0.00		0.00
9270	Intereses derivados de la colocación de títulos y valores en el exterior	0.00	0.00	0.00	0.00		0.00
9271	Intereses derivados de la colocación de títulos y valores en el exterior	0.00	0.00	0.00	0.00		0.00
9280	Intereses por arrendamientos financieros internacionales	0.00	0.00	0.00	0.00		0.00
9281	Intereses por arrendamientos financieros internacionales	0.00	0.00	0.00	0.00		0.00
9300	COMISIONES DE LA DEUDA PÚBLICA	0.00	0.00	0.00	0.00		0.00
9310	Comisiones de la deuda pública interna	0.00	0.00	0.00	0.00		0.00
9311	Comisiones de la deuda pública	0.00	0.00	0.00	0.00		0.00
9320	Comisiones de la deuda pública externa	0.00	0.00	0.00	0.00		0.00
9321	Comisiones de la deuda pública externa	0.00	0.00	0.00	0.00		0.00
9400	GASTOS DE LA DEUDA PÚBLICA	0.00	0.00	0.00	0.00		0.00
9410	Gastos de la deuda pública interna	0.00	0.00	0.00	0.00		0.00
9411	Gastos de la deuda pública	0.00	0.00	0.00	0.00		0.00
9420	Gastos de la deuda pública externa	0.00	0.00	0.00	0.00		0.00
9421	Gastos de la deuda pública externa	0.00	0.00	0.00	0.00		0.00
9500	COSTO POR COBERTURAS	0.00	0.00	0.00	0.00		0.00
9510	Costos por coberturas	0.00	0.00	0.00	0.00		0.00
9511	Gastos por coberturas en tasas de interés	0.00	0.00	0.00	0.00		0.00
9512	Gastos por otras coberturas	0.00	0.00	0.00	0.00		0.00
9600	APOYOS FINANCIEROS	0.00	0.00	0.00	0.00		0.00
9610	Apoyos a intermediarios financieros	0.00	0.00	0.00	0.00		0.00
9611	Apoyos a intermediarios financieros	0.00	0.00	0.00	0.00		0.00
9620	Apoyos a ahorradores y deudores del sistema financiero nacional	0.00	0.00	0.00	0.00		0.00
9621	Apoyos a ahorradores y deudores del sistema financiero nacional	0.00	0.00	0.00	0.00		0.00
9900	ADEUDOS DE EJERCICIOS FISCALES ANTERIORES (ADEFAS)	0.00	0.00	0.00	0.00		0.00
9910	ADEFAS	0.00	0.00	0.00	0.00		0.00
9911	Por el ejercicio inmediato anterior	0.00	0.00	0.00	0.00		0.00
9912	Por ejercicios anteriores	0.00	0.00	0.00	0.00		0.00
SUBTOTAL		0.00	0.00	0.00	0.00		0.00
	TOTAL PARTIDAS:	349,943,934.98	19,300,801.96	33,069,062.67	2,884,329.69		405,198,129.30

Nota 1: El subsidio por parte del municipio no se registra como egreso ejercido en éste, debido a que los organismos descentralizados registran sus operaciones ordinarias en el capítulo de gasto correspondiente de acuerdo con el clasificador por objeto del gasto.

"Bajo protesta de decir verdad declaramos que los Estados Presupuestarios y sus notas, son razonablemente correctos y son responsabilidad del emisor"

PRESIDENTE
DR. HECTOR GORDILLO SANCHEZ

Tenancingo
Estado de México

PRESIDENCIA

#ConHechosSí

TESORERO
L.A. JULIO CESAR SANCHEZ MARURI

Tenancingo
Estado de México
2022 - 2024

TESORERÍA MUNICIPAL

#ConHechosSí

Tenancingo
Estado de México
2022 - 2024

Cuenta Pública 2022
Estado Analítico del Ejercicio del Presupuesto de Egresos
Clasificación Económica (por Tipo de Gasto)
(Pesos)

MUNICIPIO DE TENANCINGO 0058 **DEL 1 DE ENERO AL 31 DE DICIEMBRE DE 2022**

Concepto (3)	Egresos							Subejercicio (11)
	Aprobado (4)	Ampliaciones / (Reducciones) (5)	Modificado (6)	Comprometido (7)	Devengado (8)	Ejercido (9)	Pagado (10)	
Gasto Corriente (12)	291,349,448.56	13,688,827.09	305,038,275.65	0.00	5,942,274.29	304,693,607.38	298,751,333.09	344,668.27
Gasto de Capital (13)	93,580,721.08	-16,469,481.35	77,111,239.73	0.00	0.00	76,765,089.59	76,765,089.59	346,150.14
Amortización de la Deuda y disminución de Pasivos (14)	7,099,903.01	-7,099,903.01	0.00	0.00	0.00	0.00	0.00	0.00
Pensiones y Jubilaciones (15)	0.00	0.00	0.00	0.00	0.00	0.00	0.00	0.00
Participaciones (16)	0.00	0.00	0.00	0.00	0.00	0.00	0.00	0.00
Total del Gasto (17)	392,030,072.65	-9,880,557.27	382,149,515.38	0.00	5,942,274.29	381,458,696.97	375,516,422.68	690,818.41

"Bajo protesta de decir verdad declaramos que los Estados Presupuestarios y sus notas, son razonablemente correctos y son responsabilidad del emisor"

PRESIDENTE
DR. HECTOR GORDILLO SANCHEZ

Tenancingo
Estado de México
PRESIDENCIA
#ConHechosSí

TESORERO
L.A. JULIO CESAR SANCHEZ MARURI

Tenancingo
Estado de México
2022-2024
TESORERÍA MUNICIPAL
#ConHechosSí

Tenancingo
Estado de México
2022 - 2024

Cuenta Pública 2022
Estado Analítico del Ejercicio del Presupuesto de Egresos
Clasificación Administrativa
(Pesos)

MUNICIPIO TENANCINGO 0058 **AL 31 DE DICIEMBRE DE 2022**

DEPENDENCIA (3)		Aprobado (4)	Ampliaciones / Reducciones (5)	Modificado (6)	Comprometido (7)	Devengado (8)	Ejercido (9)	Pagado (10)	Subejercicio (11)
A00	PRESIDENCIA	28,870,604.70	4,097,232.75	32,967,837.45	0.00	997,440.93	32,943,720.82	31,946,279.89	24,116.63
B00	SINDICATURAS	3,725,323.67	108,043.27	3,833,366.94	0.00	0.00	3,832,866.94	3,832,866.94	500.00
C00	REGIDURIAS	20,039,693.31	53,943.16	20,093,636.47	0.00	0.00	20,090,385.56	20,090,385.56	3,250.91
D00	SECRETARIA DEL AYUNTAMIENTO	7,254,067.53	463,256.11	7,717,323.64	0.00	0.00	7,562,562.75	7,562,562.75	154,760.89
E00	ADMINISTRACIÓN	21,943,274.45	-1,537,068.71	20,406,205.74	0.00	54,413.65	20,406,205.74	20,351,792.09	0.00
F00	DESARROLLO URBANO Y OBRAS PUBLICAS	104,738,089.52	-17,044,773.93	87,693,315.59	0.00	93,964.25	87,501,426.34	87,407,462.09	191,889.25
G00	ECOLOGÍA	6,843,000.00	690,004.63	7,533,004.63	0.00	0.00	7,531,469.53	7,531,469.53	1,535.10
H00	SERVICIOS PUBLICOS	49,987,625.52	2,664,220.35	52,651,845.87	0.00	4,441,321.85	52,627,609.14	48,186,287.29	24,236.73
I01	DESARROLLO SOCIAL	6,808,603.23	-1,033,288.96	5,775,314.27	0.00	1,000.00	5,772,519.47	5,771,519.47	2,794.80
J00	GOBIERNO MUNICIPAL	3,991,032.45	-243,102.01	3,747,930.44	0.00	0.00	3,747,430.44	3,747,430.44	500.00
K00	CONTRALORIA	4,281,762.64	-385,610.90	3,896,151.74	0.00	0.00	3,896,151.74	3,896,151.74	0.00
L00	TESORERIA	55,073,358.62	6,064,674.21	61,138,032.83	0.00	28,981.47	60,934,090.31	60,905,108.84	203,942.52
M00	CONSEJERIA JURIDICA	2,588,368.65	566,096.24	3,154,464.89	0.00	0.00	3,152,357.88	3,152,357.88	2,107.01
N00	DIRECCIÓN DE DESARROLLO ECONOMICO	13,536,462.60	-671,361.32	12,865,101.28	0.00	44,200.00	12,863,738.75	12,819,538.75	1,362.53
N01	DESARROLLO AGROPECUARIO	2,227,829.13	367,074.04	2,594,903.17	0.00	0.00	2,546,923.39	2,546,923.39	47,979.78
O00	EDUCACIÓN CULTURAL Y BIENESTAR SOCIAL	2,676,345.91	469,440.44	3,145,786.35	0.00	0.00	3,145,290.18	3,145,290.18	496.17
Q00	SEGURIDAD PUBLICA Y TRANSITO	46,543,924.45	-2,791,373.29	43,752,551.16	0.00	172,792.80	43,745,844.63	43,573,051.83	6,706.53
T00	PROTECCIÓN CIVIL	6,179,793.59	-895,858.51	5,283,935.08	0.00	55,306.43	5,260,203.67	5,204,897.24	23,731.41
U00	TURISMO	4,720,912.68	-822,104.84	3,898,807.84	0.00	52,852.91	3,897,899.69	3,845,046.78	908.15
	TOTAL:	392,030,072.65	-9,880,557.27	382,149,515.38	0.00	5,942,274.29	381,458,696.97	375,516,422.68	690,818.41

"Bajo protesta de decir verdad declaramos que los Estados Presupuestarios y sus notas, son razonablemente correctos y son responsabilidad del emisor"

PRESIDENTE
DR. HECTOR GORDILLO SANCHEZ

TESORERO
LIA. JULIO CESAR SANCHEZ MARURI

Tenancingo
Estado de México
PRESIDENCIA
#ConHechosSí

Tenancingo
Estado de México
2022 - 2024
TESORERÍA MUNICIPAL
#ConHechosSí

Tenancingo
Estado de México
2022-2024

Cuenta Pública 2022
Estado Analítico del Ejercicio Presupuestal de Egresos Clasificación Funcional (Finalidad y Función)
(Pesos)

MUNICIPIO TENANCINGO 0058 **AL 31 DE DICIEMBRE DE 2022**

	Finalidad y Función (3)	Aprobado (4)	Ampliaciones / Reducciones (5)	Modificado (6)	Comprometido (7)	Devengado (8)	Ejercido (9)	Pagado (10)	Subejercicio (11)
01	**Gobierno**	**171,756,850.93**	**3,789,654.01**	**175,546,504.94**	**0.00**	**1,392,035.28**	**175,128,644.60**	**173,736,609.32**	**417,860.34**
01	Legislación								
02	Justicia	573,863.59	329,382.61	903,246.20	0.00	348,000.00	902,263.18	554,263.18	983.02
03	Coordinación de la política de gobierno	56,551,816.10	2,561,315.31	59,113,131.41	0.00	601,507.68	59,085,758.26	58,484,250.58	27,373.15
04	Relaciones exteriores								
05	Asuntos financieros y hacendarios	50,397,201.14	4,088,214.84	54,485,415.98	0.00	80,095.12	54,128,028.87	54,047,933.75	357,387.11
06	Seguridad nacional								
07	Asuntos de orden público y seguridad interior	52,723,718.04	-3,687,231.80	49,036,486.24	0.00	228,099.23	49,006,048.30	48,777,949.07	30,437.94
08	Otros servicios generales	11,510,252.06	497,973.05	12,008,225.11	0.00	134,333.25	12,006,545.99	11,872,212.74	1,679.12
02	**Desarrollo social**	**182,763,576.90**	**-13,819,039.46**	**168,944,537.44**	**0.00**	**4,497,366.10**	**168,720,769.07**	**164,223,382.97**	**223,768.37**
01	Protección ambiental	36,150,129.34	-1,293,171.10	34,856,958.24	0.00	834,519.15	34,829,740.15	33,995,221.00	27,218.09
02	Vivienda y servicios a la comunidad	142,447,756.33	-12,938,731.12	129,509,025.21	0.00	3,662,866.95	129,316,571.46	125,653,704.51	192,453.75
03	Salud	798,633.51	-255,866.71	542,766.80	0.00	0.00	541,836.82	541,836.82	929.98
04	Recreación, cultura y otras manifestaciones sociales	2,468,345.91	650,695.15	3,119,041.06	0.00	0.00	3,118,544.89	3,118,544.89	496.17
05	Educación	208,000.00	-181,254.71	26,745.29	0.00	0.00	26,745.29	26,745.29	0.00
06	Protección social	690,711.81	199,289.03	890,000.84	0.00	0.00	887,330.46	887,330.46	2,670.38
07	Otros asuntos sociales								
03	**Desarrollo económico**	**8,649,741.81**	**-1,506,030.80**	**7,143,711.01**	**0.00**	**52,852.91**	**7,094,521.31**	**7,041,668.40**	**49,189.70**
01	Asuntos económicos, comerciales y laborales en general	1,000.00	-1,000.00	0.00	0.00	0.00	0.00	0.00	0.00
02	Agropecuaria, silvicultura, pesca y caza	2,227,829.13	367,074.04	2,594,903.17	0.00	0.00	2,546,923.39	2,546,923.39	47,979.78
03	Combustibles y energía	1,700,000.00	-1,050,000.00	650,000.00	0.00	0.00	649,698.23	649,698.23	301.77
04	Minería, manufacturas y construcción								
05	Transporte								
06	Comunicaciones								
07	Turismo	4,720,912.68	-822,104.84	3,898,807.84	0.00	52,852.91	3,897,899.69	3,845,046.78	908.15
08	Ciencia, tecnología e innovación								
09	Otrs industrias y otros asuntos económicos								
04	**Otras no clasificadas en funciones anteriores**	**28,859,903.01**	**1,654,858.98**	**30,514,761.99**	**0.00**	**0.00**	**30,514,761.99**	**30,514,761.99**	**0.00**
01	Transacciones de la deuda pública / costo financiero de la deuda								
02	Transferencias, participaciones y aportaciones entre diferentes niveles y órdenes de gobierno	21,760,000.00	8,754,761.99	30,514,761.99	0.00	0.00	30,514,761.99	30,514,761.99	0.00
03	Saneamiento del sistema financiero								
04	Adeudos de ejercicios fiscales anteriores	7,099,903.01	-7,099,903.01	0.00	0.00	0.00	0.00	0.00	0.00
	Total:(12)	**392,030,072.65**	**-9,880,557.27**	**382,149,515.38**	**0.00**	**5,942,274.29**	**381,458,696.97**	**375,516,422.68**	**690,818.41**

"Bajo protesta de decir verdad declaramos que los Estados Presupuestarios y sus notas, son razonablemente correctos y son responsabilidad del emisor"

PRESIDENTE
DR. HECTOR CORTELLO SANCHEZ

TESORERO
L.A. JULIO CESAR SANCHEZ MARURI

Tenancingo
Estado de México
PRESIDENCIA
#ConHechosSí

Tenancingo
Estado de México
2022-2024
TESORERÍA MUNICIPAL
#ConHechosSí

NOMBRE: TENANCINGO

ENTIDAD: Mexiquense

ELABORÓ: GONZALEZ GARCIA JOSE EMMANUEL

REVISO: MITRO. ROBERTO JAIDOR HERNANDEZ

Fecha De Elaboracion: 31/12/2023

OSFEM
Instituto de Salud del Estado de México

IBIO0582022022

INVENTARIO DE BIENES INMUEBLES

NUM. PROG	CUENTA	SUBCUENTA	NOMBRE DE LA CUENTA	NOMBRE DEL INMUEBLE	UBICACION	LOCALIDAD	NORTE:	SUR:	INTENSIDAD CONSTRUIDA PRIVADA	ANDANTE	SUPERFICIE (M2)	PORCENTAJE CONSTRUIDA (M2)	FECHA DE ADQUISICION	VALOR DE ADQUISICION	USO	DOCUMENTO QUE ACREDITA LA POSESION	NUMERO DE ESCRITURA Y/O FOLIO DEL CONTRATO	NOMBRE DEL REGISTRO PUBLICO DE LA PROPIEDAD	CLAVE CATASTRAL	VALOR CATASTRAL	MODALIDAD DE ADQUISICION	TIPO	FOLIO REAL Y/O NUMERO	FECHA DE ALTA	DIMENSIONES SEGUN ESCRITURA				OBSERVACIONES
1	1231	1	TERRENOS - JARDINES	JAIDHI MORELOS	ENTRE CALLES PABLO GONZALEZ CASANOVA, S DE 344.47, LERDO DE TEJADA Y MORELOS S/N BARRIO CENTRO TENANCINGO	TENANCINGO	99.73 AVENIDA MORELOS -	91 CALLE CINCO DE MAYO -	14.99 CALLE PABLO GONZALEZ CASANOVA -	54.53 CALLE LERDO DE TEJADA -	3,154.90	770.24	0000-00-00	14,673.44	PARQUE	14 SAN/2011 /	29644	058 0106015 0060000	0.00	ADJUDICACION	SIN DATO	0000-00-00	2014-11-29 09:10:45	-	-	-	-	
2	1231	2	TERRENOS - JARDINES	ÁREA VERDE PARALE EL CENTELLÓN SECCION II	2 DE MAYO S/N EL CENTELLÓN TENANCINGO	TENANCINGO	48.58 METROS RIO DEL SALTO	57.56 METROS BARDOMIANO DOMINGUEZ	36.00 METROS CON EL RESTO DEL PREDIO QUE SE RESERVA (9) PROPIEDAD	37.20 METROS MARCELINO GONZALEZ	1,194.30	0.00	1999-08-30	0	ÁREA VERDE	530 /	287	9580 100711	0.00	DONACION		0000-00-00	2014-11-30 11:54:25	-	-	-	-	
3	1231	2	TERRENOS - JARDINES	JARDIN GLORIETA HIDALGO	CALLE HIDALGO S/N CENTRO TENANCINGO	TENANCINGO	NOROESTE: 6.77 METROS SIN NUMERO 19 Y A LT.15.96	SURESTE: 7.66 METROS SIN NUMERO 19 Y A LA CALLE 5 DE MAYO			209.16	0.00	2008-07-09	0	SIN NUMERO	/	157	0580111199	0.00	ADJUDICACION		0000-00-00	2018-12-03 13:26:21	-	-	-	-	
4	1231	2	TERRENOS - JARDINES	JARDINERIA 2 GLORIETA HIDALGO	CALLE HIDALGO S/N CENTRO TENANCINGO	TENANCINGO	NOROESTE: 24.17 METROS GLORIETA HIDALGO	15.66 METROS ALVARO ALVA ANDADOR DE POR MEDIO DE 4 METROS DE ANCHO	14.70 METROS SURESTE: ANDRES SANCHEZ GUADARRAMA ANDADOR DE POR MEDIO DE 4 METROS DE ANCHO	S/D S/D	98.00	0.00	2009-12-19	0	PARQUE	/	315	0540115211	0.00	ADJUDICACION		0000-00-00	2018-12-04 11:57:58	-	-	-	-	
5	1231	2	TERRENOS - JARDINES	JARDINERIA 3 GLORIETA HIDALGO	HIDALGO S/N CENTRO TENANCINGO	TENANCINGO	NOROESTE: 20.26 METROS GLORIETA HIDALGO	13.04 METROS, GRUPO MOSCOSO S.A. DE C.V.	SURESTE: 11.94 METROS GRUPO MOSCO S.A. DE C.V. NOROESTE: 1.50 METROS GRUPO MODELO Y GLORIETA HIDALGO		106.63	0.00	2009-01-30	0	PARQUE	/	363	0580113014	0.00	ADJUDICACION		0000-00-00	2012-12-04 12:04:37	-	-	-	-	
6	1231	2	TERRENOS - JARDINES	JARDINERIA 4 GLORIETA HIDALGO	HIDALGO S/N CENTRO TENANCINGO	TENANCINGO	26.16 METROS (IGNACIA ANA) VASQUEZ, ANDADOR DE POR MEDIO DE 3.10 METROS DE ANCHO	NOROESTE: 2.87 METROS CON ANDADOR	25.62 METROS GLORIETA HIDALGO		118.80	0.00	2009-01-30	0	PARQUE	/	326	0580113127	0.00	ADJUDICACION		0000-00-00	2018-12-04 12:11:48	-	-	-	-	
7	1231	3	TERRENOS - PANTEONES	PANTEON MUNICIPAL SAN NICOLAS	DOMICILIO CONOCIDO S/N BUNERO SAN NICOLAS TENANCINGO	SAN NICOLAS	92 SAN NICOLAS -	98.90 CALLEJON DE LOS AHUACATES -	43 PROPIEDAD PRIVADA -	42 PROPIEDAD PRIVADA -	2,000.00	0.00	0000-00-00	40,000.00	PANTEON	S/N BUNERO /	S/N BUNERO NO	S/N BUNERO NO	54,678.38	DONACION	SIN DATO	0000-00-00	2018-11-28 14:47:12	-	-	-	-	
8	1231	3	TERRENOS - PANTEONES	PANTEON MUNICIPAL SAN SIMONITO	S/N SIN DATOS DE LA CALLE Y CARME NCASTILLO -	SIN MEDIDAS DEL PREDIO LOPEZ -	SIN MEDIDAS DEL PREDIO LOPEZ -	SIN MEDIDAS DEL PREDIO LOPEZ -	82.57	0.00	2000-00-00	165.14	PANTEON	S/N BUNERO /	S/N BUNERO NO	S/N BUNERO NO	16,514	EXPROPIACIÓN/PERMUTA		0000-00-00	2019-11-29 17:42:28	-	-	-	-	
9	1231	3	TERRENOS - PANTEONES	PANTEON CAPILLA MUNICIPAL	S/N BUNERO S/N BUNERO TENANCINGO	TENANCINGO	S/N INFORMACION S/N INFORMACION -	S/N INFORMACION S/N INFORMACION -	S/N INFORMACION S/N INFORMACION -	S/N INFORMACION S/N INFORMACION -	116.75	0.00	0000-00-00	319.5	PANTEON	S/N BUNERO /	S/N BUNERO NO	S/N BUNERO NO	319.50	EXPROPIACIÓN/PERMUTA		0000-00-00	2018-11-29 17:03:48	-	-	-	-	
10	1231	3	TERRENOS - PANTEONES	PANTEON MUNICIPAL SAN NICOLAS	S/N BUNERO S/N BUNERO TENANCINGO	SAN NICOLAS	S/N INFORMACION S/N INFORMACION -	S/N INFORMACION DE LUNO MI VERACRUZ -	S/N INFORMACION S/N INFORMACION -	143.10 LUNO MI FRANCO Y MIGUEL C. -	143.10	0.00	0000-00-00	286.2	PANTEON	S/N BUNERO /	S/N BUNERO NO	S/N BUNERO NO	28,620.00	EXPROPIACIÓN/PERMUTA		0000-00-00	2018-11-29 17:05:13	-	-	-	-	
11	1231	3	TERRENOS - PANTEONES	PANTEON TERRENATE	DOMICILIO CONOCIDO S/N NUMERO TERRENATE TENANCINGO	TERRENATE	S/N INFORMACION -	S/N INFORMACION -	S/N INFORMACION S/N INFORMACION -	S/N INFORMACION S/N INFORMACION -	700.00	0.00	0000-00-00	1,400.00	PANTEON	S/N BUNERO /	S/N BUNERO NO	S/N BUNERO NO	1,400.00	DONACION		0000-00-00	2018-11-28 17:06:28	-	-	-	-	
12	1231	3	TERRENOS - PANTEONES	PANTEON MUNICIPAL LA MAGDALENA	DEL PANTEON S/N NUMERO SAN PEDRITO TENANCINGO	TENANCINGO	25.91 27.46 28.5 48.4 10.57 56.8 27.29 E/ PRIANO YUAEZ OTILIO RAUL	56.68, 6.66 43.35 FRANCISCO RODRIGUEZ FLORES	37.25.20 MI 80 13.45.75 M.S CALLE S/N NOMBRE -	147.46 113.91 DAVID MUÑIZ LOPEZ Y SILVESTRE ESQUIVA	19,179.37	0.00	2008-08-25	17447.64	PANTEON	2054/75/97 /	2054	058 01 180 11	0.00	ADJUDICACION		0000-00-00	2018-11-28 17:20:12	-	-	-	-	
13	1231	5	TERRENOS - PANTEONES	PANTEON MUNICIPAL TEPALCATEPEC	S/N NOMBRE S/N NUMERO TEPALCATEPEC TENANCINGO	TEPALCATEPEC	S/N INFORMACION S/N INFORMACION -	S/N INFORMACION S/N INFORMACION -	S/N INFORMACION S/N INFORMACION -	S/N INFORMACION S/N INFORMACION -	232.10	0.00	0000-00-00	464.2	PANTEON	S/N BUNERO /	S/N BUNERO NO	S/N BUNERO NO	46,420	DONACION		0000-00-00	2018-11-28 17:23:16	-	-	-	-	
14	1231	5	TERRENOS - PANTEONES	PANTEON QUETZALAPA	JUNTO A LERA S/N BUNERO TENANCINGO	SANTA CRUZ QUETZALAPA	S/N INFORMACION S/N INFORMACION -	S/N INFORMACION S/N INFORMACION -	S/N INFORMACION S/N INFORMACION -	S/N INFORMACION S/N INFORMACION -	804.13	0.00	0000-00-00	1,608.66	PANTEON	S/N BUNERO /	S/N BUNERO NO	S/N BUNERO NO	1,608.66	DONACION -		0000-00-00	2018-11-28 17:24:02	-	-	-	-	
15	1231	5	TERRENOS - PANTEONES	PANTEON ACATZINGO	S/N BONBRE S/N BUNERO - TENANCINGO	ACATZINGO DE LA PIEDRA	77.70 CAMILO GOMEZ -	88.50 ESCUELA PRIMARIA -	39.40 CALLEJON S/N NOMBRE -	40.30 ARCELI SAUMA -	3,220.50	0.00	0000-00-00	6,440.00	PANTEON	S/N BUNERO /	S/N BUNERO NO	S/N BUNERO NO	6,440.00	DONACION		0000-00-00	2018-11-28 17:24:31	-	-	-	-	
16	1231	5	TERRENOS - PANTEONES	PANTEON EL CARMEN	S/N BONBRE S/N BUNERO TENANCINGO	EL CARMEN	26 FAMILIA MAYA -	252.90 JOSE TAPIA -	116.90 CAMPO DE FUTBOL -	116.90 CAMPO DE FUTBOL -	1,416.80	0.00	0000-00-00	6,676.00	PANTEON	S/N BUNERO /	S/N BUNERO NO	S/N BUNERO NO	6,676.00	DONACION		0000-00-00	2018-11-28 17:24:45	-	-	-	-	
17	1231	5	TERRENOS - PANTEONES	PANTEON COLONIA GUADALUPE VICTORIA	S/N BONBRE S/N NUMERO EN COLONIA NARANJO DE TENANCINGO CUAHUTLAMOC ESQUINA CON ARAGOLO	COLONIA GUADALUPE	S/N INFORMACION S/N INFORMACION -	S/N INFORMACION S/N INFORMACION -	S/N INFORMACION S/N INFORMACION -	S/N INFORMACION S/N INFORMACION -	5,000.00	0.00	0000-00-00	10,000.00	PANTEON	S/N BUNERO /	S/N BUNERO NO	S/N BUNERO NO	10,000.00	DONACION		0000-00-00	2018-11-29 17:25:09	-	-	-	-	
18	1231	4	PARQUES Y JARDINES - ZOOLOGICOS	PARQUE RECREATIVO EL HUERTO	S/N BUNERO S/N BUNERO TENANCINGO	TENANCINGO	32.15 METROS FAMILIA ORDONICA	36.68 METROS CALLE CUAUHTE MOC	29.28 METROS GUADALUPE ZAGATE Y TOMAS GUADARRAMA	29.66 METROS CALLE 16 DE ABASOLO	941.00	0.00	2006-08-08	2,818.48	PARQUE	1589/66/07 /	S/N BUNERO NO	S/N BUNERO NO	2,818.48	ADJUDICACION		0000-00-00	2018-11-29 09:12:18	-	-	-	-	
19	1231	4	PARQUES Y JARDINES - PARQUES Y ZOOLOGICOS	PARQUE RECREATIVO PLAZA JUAREZ	CUAHUTLAMOC ESQUINA CON GUADALUPE VICTORIA S/N BUNERO TENANCINGO	TENANCINGO	47.40 SILVINA CASTRO CORNEJO -	47.50 CALLE CUAUHTLAMOC -	13.90 CALLE GUADALUPE VICTORIA -	12.70 ARTURO GARCIA CAMACHO -	631.72	0.00	0000-00-00	1,799.67	PARQUE	1645/66/07 /	S/N BUNERO NO	S/N BUNERO NO	1,799.67	ADJUDICACION		0000-00-00	2018-11-29 09:47:20	-	-	-	-	
20	1231	4	PARQUES Y JARDINES - PARQUES Y ZOOLOGICOS	PARQUE EL SALTO (unidad deportiva)	S/N BONBRE S/N BUNERO TENANCINGO	EL SALTO	156.79 EL AYUNTAMIENTO -	167.24 CAMINO VIEJO A TEXALAPILPITC -	722.31 PLANTA TRATADORA CAIMI -	117.99 CAMINO DE UNO CONMIN -	60,000.00	0.00	0000-00-00	120,000.00	PARQUE	S/N BUNERO /	S/N BUNERO NO	S/N BUNERO NO	120,000.00	DONACION		0000-00-00	2018-11-29 09:48:58	-	-	-	-	
21	1231	4	PARQUES Y JARDINES - PARQUES Y ZOOLOGICOS	PARQUE ALAMEDA	ANTIGUA LOS INVALIDOS ESTE S/N NUMERO CENTRO TENANCINGO	TENANCINGO	S/N INFORMACION S/N INFORMACION -	S/N INFORMACION S/N INFORMACION -	S/N INFORMACION S/N INFORMACION -	S/N INFORMACION S/N INFORMACION -	7,554.35	0.00	0000-00-00	22,624.03	PARQUE	S/N BUNERO /	S/N BUNERO NO	S/N BUNERO NO	22,624.03	DONACION		0000-00-00	2018-11-29 09:49:58	-	-	-	-	
22	1231	4	PARQUES Y JARDINES - PARQUES Y ZOOLOGICOS	PARQUE HERMENEGILDO GALEANA	S/N BONBRE S/N BUNERO SAN ANTONIO AGUA BENDITA TENANCINGO	ESTADO DE MEXICO	600 SIN INFORMACION -	600 S/N INFORMACION -	500 SIN INFORMACION -	500 SIN INFORMACION -	300,000.00	0.00	0000-00-00	900,000.00	PARQUE	S/N BUNERO /	S/N BUNERO NO	S/N BUNERO NO	900,000.00	DONACION		0000-00-00	2018-11-29 09:51:01	-	-	-	-	
23	1231	4	TERRENOS - PARQUES Y ZOOLOGICOS	JARDIN DE TECOTA	PASO, CALLE GUILLERMO PRIETO S/N BARRIO DE TECOTA TENANCINGO	TENANCINGO	21.50 METROS CALLE CEDROS	21.50 METROS CALLE CEDROS	16.65 METROS CALLE S/N NOMBRE -	16.65 METROS CALLE GUILLERMO PRIETO	797.50	0.00	2010-08-15	0	PARQUE	/	799	0580113701	0.00	ADJUDICACION		0000-00-00	2014-12-04 11:42:54	-	-	-	-	
24	1232	1	TERRENOS - PREDIOS NO EDIFICADOS	TERRENO SAN JOSE CHALMITA	S/N NOMBRE S/N NUMERO TENANCINGO	SAN JOSE CHALMITA	S/N INFORMACION S/N INFORMACION -	S/N INFORMACION S/N INFORMACION -	S/N INFORMACION S/N INFORMACION -	S/N INFORMACION S/N INFORMACION -	4,417.05	0.00	0000-00-00	11,578.00	TERRENO BALDIO	S/N BUNERO /	S/N BUNERO NO	S/N BUNERO NO	0.00	DONACION	E	0000-00-00	2018-11-29 09:49:29	-	-	-	-	
25	1211	1	TERRENOS - PREDIOS NO EDIFICADOS	TERRENO PARA PERFORACION DE POZO DE AGUA	TERRENO PARA PERFORACION DE POZO DE AGUA	ESTADO DE MEXICO	SIN INFORMACION S/N INFORMACION -	SIN INFORMACION S/N INFORMACION -	S/N INFORMACION S/N INFORMACION -	S/N INFORMACION S/N INFORMACION -	0.00	0.00	0000-00-00	60,000.00	TERRENO PARA PERFORACION DE POZO	S/N BUNERO /	S/N BUNERO NO	S/N BUNERO NO	60,000.00	COMPRA	E	0000-00-00	2018-11-29 08:58:05	-	-	-	-	
26	1211	1	TERRENOS - PREDIOS NO EDIFICADOS	TERRENO DE NONA NADO PANAE EL CHILLON	SIN BONBRE SIN BUNERO SANTA TERESITA ACATZINGO TENANCINGO	ESTADO DE MEXICO	14 97.17.52 GABRIEL CASTAÑEDA Y ANGEL DOMINGUEZ -	51.80, 32.13 RIO EL SALTO Y VICENTE DIAZ ESPINAL -	47.19 MARIA PEDRAZA ARELLANO -	15.66 GABRIEL CASTAÑEDA -	3,191.48	0.00	0000-00-00	340,000.00	PARQUE	527 /	S/N BUNERO NO	054 01 062 04	0.00	COMPRA	E	0000-00-00	2018-11-29 09:56:32	-	-	-	-	
27	1211	1	TERRENOS - PREDIOS NO EDIFICADOS	TERRENO AMPLIACION PANTEON LA MAGDALENA	DEL PANTEON SIN NUMERO COLONIA LA MAGDALENA TENANCINGO	ESTADO DE MEXICO	87.19 PANTEON DE LA MAGDALENA -	76.25 FELIX BARBA CHANTES -	45.40 MODESTA SANCHEZ -	23.20 MARIA FLORES -	2,686.31	0.00	0000-00-00	1,241,000.00	PARTE DE	780 /	S/N BUNERO NO	054 01 288 56	111,690.00	COMPRA	E	0000-00-00	2018-11-29 09:58:53	-	-	-	-	
28	1211	5	TERRENOS - PREDIOS NO EDIFICADOS	TERRENO NO PARA VIVERO Y PRESGUARDO DE VEHICULOS	CARRETERA TENANCINGO ZUMPAHUACAN S/N BUNERO - TENANCINGO	ESTADO DE MEXICO	20444 ROBERTO GARCES VARGAS -	21160 ABEL GARCIA Y ANGEL REYNOSO -	4000 FERNANDO REYNOSO Y ANGEL JAIMES -	2002 SIN INFORMACION -	624,875.00	0.00	0000-00-00	1,458,000.00	TERRENO BALDIO	S/N BUNERO /	S/N BUNERO NO	S/N BUNERO NO	1,458,000.00	COMPRA	E	0000-00-00	2018-11-29 09:52:09	-	-	-	-	
29	1231	5	TERRENOS - PREDIOS NO EDIFICADOS	TERRENO DEL NUEVO MERCADO DE LA FLOR	ENANCHADA DE SANTA ANA CARRETERA TENANCINGO VILLA GUERRERO S/N NUMERO SANTA ANA S/N ESTUDIANTE TENANCINGO	ESTADO DE MEXICO	173.67 COMUNIDAD -	295.35 FLORES DEL PARQUE -	123.30, 296.45 LOTE 1 Y COLINDANCIA -	52.87.57 80.165 COLINDANCIA -	150,000.00	0.00	0000-00-00	52,000,000.00	ESCUELA	874 98 /	S/N BUNERO	058 01 195 23	52,000,000.00	COMPRA	E	0000-00-00	2016-11-29 09:53:25	-	-	-	-	
30	1231	5	TERRENOS - PREDIOS NO EDIFICADOS	TERRENO LA OCOTALERA	S/N BONBRE S/N BUNERO LA OCOTALERA TENANCINGO	ESTADO DE MEXICO	SIN INFORMACION S/N INFORMACION -	S/N INFORMACION S/N INFORMACION -	S/N INFORMACION S/N INFORMACION -	S/N INFORMACION S/N INFORMACION -	78,540.00	0.00	0000-00-00	1,892,808.00	TERRENO	823 /	S/N BUNERO NO	S/N BUNERO NO	0.00	COMPRA	E	0000-00-00	2019-11-29 09:53:46	-	-	-	-	
31	1231	5	TERRENOS - PREDIOS NO EDIFICADOS	EL REY NO PARA SALA DE LECTURAS	65 BONDO DE LA SANTA PROPIEDAD	ESTADO DE MEXICO	65 CALLE NUEVA	23 CALLE DEL CEDRITO	23 CALLE DEL CEDRITO	65 CALLE NUEVA	1,581.75	658.00	0000-00-00	4,000,000.00	TERRENO	771 /	5	058 01 105 03	400,000.00	COMPRA	E	0000-00-00	2018-11-30 09:21:59	-	-	-	-	
32	1231	5	TERRENOS - PREDIOS NO EDIFICADOS	plantel Jardin de infancia de primeros	CALLE CAMINO ESTRADA ENTRADA CIRCO D ENANOS S/N CENTRO TENANCINGO	ESTADO DE MEXICO	19.34 CALLE CIRCO DE ENANOS	19.34 CALLE CIRCO DE ENANOS	18.44	18.44 FELIPE CASTAÑEDA GARDUÑO -	356.63	240.00	0000-00-00	35,675.62	EDIF. PUB. O COMERCIAL	858 01 813 01	1%	1%	35,675.62	DONACION		0000-00-00	2015-01-29	2018-11-30 09:21:04	-	-	-	-	
33	1231	5	TERRENOS - PREDIOS NO EDIFICADOS	MERCADO DE LA FLOR	BLVD EL JUAREZ sin numero CENTRO TENANCINGO	ESTADO DE MEXICO	131.30 CALLE EL RETO JUAREZ	57 19,18,27.46, 20.1 & 12.26 & 0 PROPIEDAD PARTICULAR	94.72 23.108 80 PROPIEDAD PARTICULAR Y CALLE CARLOS ESTRADA	136 MI CALLE ADRIANO C	24,083.69	588 80	0000-00-00	79 616 71	EDIF. PUB O COMERCIAL	S/N BUNERO /	S/N BUNERO NO	S/N BUNERO NO	0.00	COMPRA		0000-00-00	2018-11-30 09:25:57	-	-	-	-	
34	1232	5	TERRENOS - PREDIOS NO EDIFICADOS	TERRENO DEL MERCADO MUNICIPAL	GUADALUPE VICTORIA S/N NUMERO CENTRO TENANCINGO	ESTADO DE MEXICO	S/N INFORMACION S/N INFORMACION	S/N INFORMACION S/N INFORMACION	S/N INFORMACION S/N INFORMACION	S/N INFORMACION S/N INFORMACION	147.75	60.00	0000-00-00	354.57	EDIF. PUB O COMERCIAL	S/N BUNERO /	S/N BUNERO NO	S/N BUNERO NO	354.57	DONACION	E	0000-00-00	2018-11-30 09:27:54	-	-	-	-	
35	1231	5	TERRENOS - PREDIOS NO EDIFICADOS	TERRENO DEL GIMNASIO MUNICIPAL SANTA TERESITA ACATZINGO	S/N	TENANCINGO					0.00	0.00	0000-00-00	57,000.00	DELEGACIÓN	/			0.00	COMPRA		0000-00-00	2018-11-30 09:29:31	-	-	-	-	
36	1231	5	TERRENOS - PREDIOS NO EDIFICADOS	LOTE DE TI TAMAL BARRIADO CON LA LETRA E	S/N BONBRE S/N TEPETTINGO TENANCINGO	TENANCINGO	8.54 METROS LINETES DE PROPIEDAD	SUR/ESTE: 32.66 METROS; SUROESTE: 13.54 METROS CON LOTE UNO	NOROESTE: 26.14 METROS CON LOTE A	NOROESTE: 17.33 METROS CON LOTE CUARENTA Y CUATRO	528.00	0.00	2011-01-20	0	ÁREA VERDE	736 /	838	0580 212 44 7800000	0.00	DONACION		0000-00-00	2018-12-04 12:29:34	-	-	-	-	
37	1231	6	TERRENOS - CAMPOS DEPORTIVOS (SIN INSTALACIONES)	CAMPO DEPORTIVO SANTA ANA SITUAHUATZINCO	S/N NOMBRE S/N BUNERO SANTA ANA SITUAHUATZINCO TENANCINGO	ESTADO DE MEXICO	SIN INFORMACION S/N INFORMACION -	SIN INFORMACION S/N INFORMACION -	SIN INFORMACION S/N INFORMACION -	SIN INFORMACION S/N INFORMACION -	0.00	0.00	0000-00-00	5,967.30	CAMPO DEPORTIVO	S/N BUNERO /	S/N BUNERO NO	S/N BUNERO NO	5,967.30	DONACION	E	0000-00-00	2018-11-29 09:54:15	-	-	-	-	
38	1231	6	TERRENOS - CAMPOS DEPORTIVOS (SIN INSTALACIONES)	CAMPO DEPORTIVO TERRENATE	S/N NOMBRE S/N NUMERO TERRENATE TENANCINGO	ESTADO DE MEXICO	98.5 SIN INFORMACION -	13.8 SIN INFORMACION -	13.8 SIN INFORMACION -	164.9 CALLE SIN NOMBRE -	2,895.00	0.00	0000-00-00	157	CAMPO DEPORTIVO	S/N BUNERO /	S/N BUNERO NO	S/N BUNERO NO	958 05 300 49	167,848.08	EXPROPIACIÓN/PERMUTA	E	0000-00-00	2018-11-29 09:54:38	-	-	-	-	
39	1231	6	TERRENOS - CAMPOS DEPORTIVOS (SIN INSTALACIONES)	CAMPO DEPORTIVO SAN NICOLAS	S/N NOMBRE S/N NUMERO SAN NICOLAS TENANCINGO	ESTADO DE MEXICO	152.60 ADRIAN VELASCO -	190 MARCELO VELASCO -	105 JAMPARO VELASCO -	90 PEDRO DIAZ -	8,794.00	0.00	0000-00-00	18,258.00	ESCUELA	S/N BUNERO /	S/N BUNERO NO	S/N BUNERO NO	858 16 095 01	236,586.00	EXPROPIACIÓN/PERMUTA	E	0000-00-00	2018-11-29 09:54:52	-	-	-	-	
40	1231	6	TERRENOS - CAMPOS DEPORTIVOS (SIN INSTALACIONES)	ESTADIO JOSE MANUEL GALLO DE LUCATA	MARGEN Y PASO DE LOS INVALIDOS S/N NUMERO CENTRO TENANCINGO	ESTADO DE MEXICO	129.08 PROLONGACION MIGUEL HIDALGO -	121.77 PROLONGACION MIGUEL HIDALGO -	98.80 CAMPOS MERCADO TOVAR -	97.15 PASO DE LOS INVALIDOS -	12,319.19	1,473.11	0000-00-00	1,935,420.00	ESTADIO	1694/66/07 /	S/N BUNERO NO	054 01 158 01	46,853.00	DONACION	E	0000-00-00	2018-11-29 09:55:15	-	-	-	-	
41	1233	6	TERRENOS - CAMPOS DEPORTIVOS (SIN INSTALACIONES)	CAMPO DEPORTIVO SAN ANTONIO AGUA BENDITA	S/N BONBRE S/N BUNERO SAN ANTONIO AGUA BENDITA TENANCINGO	ESTADO DE MEXICO	S/N INFORMACION S/N NICOLAS -	S/N INFORMACION S/N INFORMACION	S/N INFORMACION S/N INFORMACION	S/N INFORMACION S/N INFORMACION	6,789.00	0.00	0000-00-00	250	CAMPO DE FORTIVO	S/N BUNERO /	S/N BUNERO NO	S/N BUNERO NO	854 04 070 05	67,890.00	DONACION	E	0000-00-00	2015-11-30 09:10:48	-	-	-	-	
42	1231	6	TERRENOS - CAMPOS DEPORTIVOS (SIN INSTALACIONES)	CAMPO DEPORTIVO SAN MARTITE COAPASTORNCO	S/N BONBRE S/N BUNERO SAN MARTITE COAPASTORNCO TENANCINGO	ESTADO DE MEXICO	S/N INFORMACION S/N INFORMACION	S/N INFORMACION S/N INFORMACION	S/N INFORMACION S/N INFORMACION	S/N INFORMACION S/N INFORMACION	9,297.09	0.00	0000-00-00	1,645.40	CAMPO DE FORTIVO	S/N BUNERO /	S/N BUNERO NO	S/N BUNERO NO	958 13 055 14	52,237.00	DONACION	E	0000-00-00	2015-11-30 09:11:36	-	-	-	-	
43	1231	6	TERRENOS - CAMPOS DEPORTIVOS (SIN INSTALACIONES)	CAMPO DEPORTIVO QUETZALAPA	S/N NOMBRE S/N BUNERO SANTA CRUZ QUETZALAPA TENANCINGO	ESTADO DE MEXICO	SIN INFORMACION S/N INFORMACION	SIN INFORMACION S/N INFORMACION	SIN INFORMACION S/N INFORMACION	SIN INFORMACION S/N INFORMACION	5,642.00	0.00	0000-00-00	458.13	CAMPO DE FORTIVO	S/N BUNERO /	S/N BUNERO NO	S/N BUNERO NO	954 05 033 99	434.13	DONACION	E	0000-00-00	2015-11-30 09:12:06	-	-	-	-	
44	1231	6	TERRENOS - CAMPOS DEPORTIVOS (SIN INSTALACIONES)	CAMPO DEPORTIVO ACATZINGO	S/N BONBRE S/N BUNERO ACATZINGO DE LA PIEDRA TENANCINGO	ESTADO DE MEXICO	180 ANGEL SALINAS	182.5 ALBINO SANDOVAL	57 ESCUELA PRIMARIA	67.40 PEDRO GARCIA	8,277.00	0.00	0000-00-00	321.05	CAMPO DEPORTIVO	S/N BUNERO /	S/N BUNERO NO	S/N BUNERO	858 09 032 16	78,087.00	DONACION	E	0000-00-00	2015-11-30 09:12:58	-	-	-	-	
45	1231	6	TERRENOS - CAMPOS DEPORTIVOS (SIN INSTALACIONES)	CAMPO DEPORTIVO EL CARMEN	S/N BONBRE S/N BUNERO EL CARMEN TENANCINGO	ESTADO DE MEXICO	61.50 CAMINO A LA ESCUELA DE SAN ELIAS	53.50 HABITANTES DOMINGUEZ	118.30 PANTEON MUNICIPAL	63.40 FAUSTINO MUÑIZ	9,422.00	0.00	0000-00-00	17,820.30	CAMPO DEPORTIVO	S/N BUNERO /	S/N BUNERO NO	S/N BUNERO NO	958 09 062 01	218,128.00	DONACION	E	0000-00-00	2017-06-07 11:21:29	-	-	-	-	
46	1231	6	TERRENOS - CAMPOS DEPORTIVOS (SIN INSTALACIONES)	CAMPO DEPORTIVO ACATZINGO	S/N BONBRE S/N BUNERO TENANCINGO	ESTADO DE MEXICO	S/N INFORMACION S/N INFORMACION	S/N INFORMACION S/N INFORMACION	S/N INFORMACION S/N INFORMACION	S/N INFORMACION S/N INFORMACION	0.00	0.00	0000-00-00	20,787.17	CAMPO DEPORTIVO	S/N BUNERO /	S/N BUNERO NO	S/N BUNERO NO	0.00	DONACION	E	0000-00-00	2017-06-07 11:11:52	-	-	-	-	
47	1231	6	TERRENOS - CAMPOS DEPORTIVOS (SIN INSTALACIONES)	campo deportivo	S/D S/D S/D TENANCINGO	tenancingo					0.00	0.00	0000-00-00	18,806.00	ESCUELA	/			0.00	DONACION		0000-00-00	2018-11-30 09:46:32	-	-	-	-	
48	1233	2	EDIFICIOS NO HABITACIONALES - BODEGAS Y DEPOSITOS	BODEGA MUNICIPAL DE LIMPIA	RELATO JUÁREZ S/N SAN PEDRO TENANCINGO	TENANCINGO	24.00 METROS GILBERTO VILLEGAS VILLALOBON	27.50 METROS CALLE 01 NUTO JUAREZ	24.40 METROS GILBERTO VILLEGAS VALLADOLID	25.20 METROS JARDIN DE NIÑOS CONALITO II, DE TERRENOS EJIDALES	714.19	0.00	2004-05-25	0	BODEGA	1197	1197	9580102820	0.00	ADJUDICACION		0000-00-00	2018-11-30 11:24:09	7 años 5 meses	2	0 FO	0.00	
49	1233	3	EDIFICIOS NO HABITACIONALES - AUDITORIOS	AUDITORIO PETRONILO MONROY BRAVO	PABLO GONZALEZ CASANOVA S/N NUMERO CENTRO TENANCINGO	ESTADO DE MEXICO	2.40, 2.10, 11.90 SAYANA PROPIEDAD Y OLIVA CASTAÑEDA	9 80.2 40,5 10 M. AYUNTAMIENTO	28 M9 CALLE PABLO GONZALEZ CASANOVA	2.40, 3.10 24,72,2.60 M. AYUNTAMIENTO	401.64	472.53	0000-00-00	2,914,091.00	EDIF. PUB. O COMERCIAL	S/N BUNERO /	S/N BUNERO NO	S/N BUNERO NO	0.00	DONACION		0000-00-00	2018-11-30 09:24:05	7 años 5 meses	2	6,998.25	413,223.49	REGULARIZADO
50	1233	3	EDIFICIOS NO HABITACIONALES - AUDITORIOS	CINE LUX	- TENANCINGO	TENANCINGO					0.00	0.00	0000-00-00	23,427.50	EDIF. PUB. O COMERCIAL	/			0.00	COMPRA		0000-00-00	2018-11-30 09:26:29	7 años 5 meses	2	39.05	2,475.10	
51	1233	3	EDI

| | | |

Tenancingo
Estado de México
2022-2024

Cuenta Pública 2022

Reporte de deuda y aportaciones con Entidades Externas

Cifras en pesos

Nombre de la Entidad Municipal: TENAI **Al 31 de DICIEMBRE de 2022**

Registro de la deuda y aportaciones con Entidades Externas (Pesos)

Entidad	Cuenta(s) Contable(s) (3)	Saldo al 31 de diciembre de 2022 (4)
CONAGUA		
CFE	2112-01-01-74	3,567.0
	2112-04-01-24	7,099.9
CAEM		
ISSEMYM		
Total deuda(6)		**10,666.9**
Aportaciones IHAEM(5)		
Total aportación(6)		**0.0**

"Bajo protesta de decir verdad declaramos que los formatos y su información complementaria, así como sus notas, son razonablemente correctos y son responsabilidad del emisor".

Notas del análisis:

Marcas:

Fuentes:

Información presentada por CONAGUA

Información presentada por CFE

Información presentada por CAEM

Información presentada por CONAGUA

RESULTADO DE LA APLICACIÓN DEL PROCEDIMIENTO:

PRESIDENTE

DR. HECTOR GORDILLO SANCHEZ

Tenancingo Estado de México PRESIDENCIA #ConHechosSí

TESORERO

L.A. JULIO CESAR SANCHEZ MARURI

Tenancingo Estado de México 2022-2024 TESORERÍA MUNICIPAL #ConHechosSí

Tenancingo
Estado de México
2022 - 2024

Cuenta Pública 2022

Conciliación de deuda y aportaciones con Entidades Externas

Cifras en pesos

Entidad Municipal: TENANCINGO **Al 31 de Diciembre de 2022 (2)**

Conciliación de la deuda y aportaciones con Entidades Externas (Pesos)

Entidad	Saldo al 31 de diciembre de 2022 (3)	Saldo Reportado por la entidad externa al 31 de diciembre de 2022 (4)	Diferencia (5)
CONAGUA			0.00
CFE	10,666,929.62	91,977,444.00	-81310514.38
CAEM			0.00
ISSEMYM			0.00
Total deuda(7)	10,666,929.6	91,977,444.0	-81,310,5
Aportaciones IHAEM(6)			0.00
Total aportación(7)	10,666,929.6	91,977,444.0	0.0

"Bajo protesta de decir verdad declaramos que los formatos y su información complementaria, así como sus notas, son razonablemente correctos y son responsabilidad del emisor".

Notas del análisis:

Marcas:

Fuentes:

Información presentada por CONAGUA
Información presentada por CFE
Información presentada por CAEM
Información presentada por CONAGUA

RESULTADO DE LA APLICACIÓN DEL PROCEDIMIENTO:

PRESIDENTE
HECTOR CARDILLO SANCHEZ

Tenancingo
Estado de México
PRESIDENCIA
#ConHechosSí

TESORERO
L.A. JULIO CESAR SANCHEZ MARURI

Tenancingo
Estado de México
2022 - 2024
TESORERÍA MUNICIPAL
#ConHechosSí

Tenancingo

Cuenta Pública 2022
Informe Anual de Construcciones en Proceso
(Cifras en Pesos)

Entidad Municipal: MUNICIPIO DE TENANCINGO 058

Al 31 De DICIEMBRE de 2022 (2)

Clave Presupuestaria (3)	Identificación de la Obra (4)	Núm. Contrato (5)	Ubicación de la Obra (6)	Fecha de Inicio (7)	Fecha de Término (8)	Tipo de Ejecución (9)	Bienes Propios (10)	Avance (11)		Fuente de Financiamiento (12)		
								Físico %	Financiero %	Clave	Concepto	Importe
02 - 02 - 01 - 01 - 03 - 01	1235 - 908 - 022 - 003	MTD/DOP/RP/IR/C-22/2016	SANTA ANA IXTLAHUATZINGO	20/10/2016	18/11/2016	CONTRATO	X	100%	100%	110101	RECURSOS PROPIOS	1,151,824.58
02 - 01 - 03 - 01 - 01 - 01	1235 - 908 - 026 - 003	MTD/DOP/RP/IR/C-26/2016	SAN JUAN TETITLAN	21/10/2016	21/11/2016	CONTRATO	X	100%	100%	110101	RECURSOS PROPIOS	485,252.20
02 - 02 - 01 - 01 - 02 - 01	1235 - 908 - 029 - 003	MTD/DOP/RP/AD/C-29/2016	CABECERA MUNICIPAL	25/10/2016	23/11/2016	CONTRATO	X	100%	100%	110101	RECURSOS PROPIOS	321,073.99
02 - 02 - 01 - 01 - 02 - 03	1235 - 908 - 030 - 003	MTD/DOP/RP/AD/C-30/2016	TEPALCATEPEC	01/11/2016	15/11/2016	CONTRATO	X	100%	100%	110101	RECURSOS PROPIOS	125,040.48
02 - 02 - 01 - 01 - 04 - 01	1235 - 908 - 031 - 003	MTD/DOP/RP/AD/C-31/2016	PUEBLO NUEVO	14/12/2016	27/12/2016	CONTRATO	X	100%	100%	110101	RECURSOS PROPIOS	59,550.00
02 - 02 - 01 - 01 - 03- 01	1235 - 908 - 033 - 014	MTD/DOP/RP/AD/P-02/2017	CABECERA MUNICIPAL	18/10/2017	31/10/2017	CONTRATO	X	100%	100%	110101	RECURSOS PROPIOS 2017	436,866.67
02 - 02 - 03 - 01 - 02 - 01	1235 - 910 -006 -013	MTD/DOP/FISMDF/IR/C-06/2017	PLAN DE GPE.	01/06/2017	01/08/2017	CONTRATO	X	100%	100%	250101	FISMDF 2017	1,598,780.70
02 - 01 - 03 - 01 - 01 - 01	1235 - 910 - 024 - 020	MTD/DOP/R33/FISMDF/IR/C-24/2017	TECOMATLAN	01/06/2017	01/08/2017	CONTRATO	X	100%	100%	250101	FISMDF 2017	1,473,210.12
03 - 03 -05 - 01 - 01 - 04	1235 - 917 - 016 - 013	MTD/DOP/R33/FISMDF/AD/C-16/2018	LA CIENEGA	16/05/2018	15/06/2018	CONTRATO	X	100%	100%	250101	FISMDF 2018	199,991.06
03 - 03 -05 - 01 - 01 - 04	1235 - 917 - 024 - 020	MTD/DOP/R33/FISMDF/IR/C-24/2018	PLAN DE GPE.	15/05/2018	13/07/2018	CONTRATO	X	100%	100%	250101	FISMDF 2018	2,499,989.23
02 - 02 - 01 - 01 - 03 - 01	1235 - 919 - 001 - 32	MTD/DOP/SEDATU/ITP/IR/C-01/2018	COL. GPE . VICTORIA	26/06/2018	25/07/2018	CONTRATO	X	100%	100%	250101	SEDATU 2018	1,500,000.00
											TOTAL (13)	9,851,579.03

"Bajo protesta de decir verdad declaramos que los formatos y su información complementaria, así como sus notas, son razonablemente correctos y son responsabilidad del emisor".

Notal llenar la totalidad de la información que se solicita en todos y cada una de las columnas del formato, especificando las construcciones en bienes propios.

DR. HÉCTOR GORDILLO SANCHEZ
PRESIDENTE MUNICIPAL CONSTITUCIONAL

Tenancingo Estado de México
PRESIDENCIA
#ConHechosSí

LIC. EN ADMON. JULIO CESAR SANCHEZ MARURI
TESORERO MUNICIPAL

Tenancingo Estado de México 2022-2024
TESORERÍA MUNICIPAL
#ConHechosSí

LIC. MARVIN SUZMAN HERRERA
CONTRALOR MUNICIPAL

Tenancingo Estado de México 2022-2024
CONTRALORÍA MUNICIPAL
#ConHechosSí

Tenancingo Estado de México 2022-2024
DIRECCIÓN DE OBRAS PÚBLICAS
ARQ. JORGE LÓPEZ VASQUEZ
DIRECTOR DE OBRAS PÚBLICAS
#ConHechosSí

Tenancingo
2022-2024

Cuenta Pública 2022
Informe de Obras Programadas y Ejecutadas
(Cifras en Pesos)

MUNICIPIO TENANCINGO 0058 — DEL 1 DE ENERO AL 31 DE DICIEMBRE DE 2022

F	FN	SFN	PG	SPG	PY	FF	NOMBRE DE LA OBRA	UBICACIÓN	POBLACIÓN BENEFICIADA	TIPO DE ADJUDICACIÓN	PRESUPUESTO ANUAL AUTORIZADO			EJERCIDO PROGRAMADO DEL PERIODO	MONTO EJERCIDO DEL PERIODO	AVANCE FISICO PORCENTUAL DE LA OBRA

Finalidad	Función	Subfunción	Programa	Subprograma	Proyecto	Fuente de financiamiento			Nombre de la obra	Ubicación	Población Beneficiada	Tipo de Ejecución	Tipo de Adjudicación	Presupuesto Anual autorizado	Ampliación	Reducción	Presupuesto anual modificado	Presupuesto ejercido	Monto por ejercer	Avance físico de la obra (porcentaje)
(3)						(4)			(5)	(6)	(7)	(8)	(9)	(10)	(11)	(12)	(13)	(14)	(15)	(16)
02	02	03	01	02	01	25	01	01	CONSTRUCCIÓN DE RED DE AGUA ENTUBADA EN TENANCINGO, LOCALIDAD PUEBLO NUEVO, DEL DEPÓSITO HACIA EL PANTEÓN DEL PUEBLO.	PUEBLO NUEVO	1,253	CONTRATO	INVITACIÓN RESTRINGIDA	600,000.00			600,000.00	499,995.43	100,004.57	100%
02	02	03	01	02	01	25	01	01	CONSTRUCCIÓN DE TANQUE DE AGUA ENTUBADA, EN TENANCINGO, LOCALIDAD SAN SIMONITO	SAN SIMONITO	2,196	CONTRATO	INVITACIÓN RESTRINGIDA	1,000,000.00			1,000,000.00	999,901.74	98.26	100%
02	02	03	01	02	01	25	01	01	AMPLIACIÓN DE LA RED DE AGUA ENTUBADA EN TENANCINGO, COLONIA LLANO DE IXPUICHIAPAN, EN LA SEGUNDA SECCIÓN ALAMOS	COLONIA LLANO DE IXPUICHIAPAN	400	CONTRATO	ADJUDICACIÓN DIRECTA	325,000.00			325,000.00	324,932.68	67.32	100%
02	02	03	01	02	01	25	01	01	CONSTRUCCIÓN DE TANQUE DE AGUA ENTUBADA EN TENANCINGO, LOCALIDAD SAN MIGUEL TECOMATLÁN	SAN MIGUEL TECOMATLÁN	3,269	CONTRATO	ADJUDICACIÓN DIRECTA	2,100,850.00			2,100,850.00	2,100,672.58	177.42	100%
02	02	01	01	02	03	25	01	01	AMPLIACIÓN DE LA RED DE AGUA ENTUBADA, EN TENANCINGO, COLONIA EMILIANO ZAPATA EJIDO DE TENANCINGO	COLONIA EMILIANO ZAPATA EJIDO DE TENANCINGO	3,061	CONTRATO	ADJUDICACIÓN DIRECTA	1,000,000.00			1,000,000.00	999,871.86	128.14	100%
02	01	03	01	01	01	25	01	01	REHABILITACIÓN DE DRENAJE SANITARIO EN TENANCINGO, LOCALIDAD TEPOXTEPEC, EN LA CALLE RICARDO FLORES MAGÓN	TEPOXTEPEC	1,213	CONTRATO	INVITACIÓN RESTRINGIDA	500,000.00			500,000.00	499,837.18	162.82	100%
02	01	03	01	01	01	25	01	01	CONSTRUCCIÓN DE DRENAJE SANITARIO, EN TENANCINGO, CABECERA MUNICIPAL, BARRIO EL CALVARIO, EN LA CALZADA DE GUADALUPE	CABECERA MUNICIPAL	14,038	CONTRATO	INVITACIÓN RESTRINGIDA	550,000.00			550,000.00	549,940.98	59.02	100%
02	02	01	01	04	01	25	01	01	CONSTRUCCIÓN DE PAVIMENTACIÓN CON CONCRETO ASFÁLTICO, EN TENANCINGO, LOCALIDAD SAN MARTÍN COAPAXTONGO, DEL CAMINO QUE CONDUCE A CHALCHIHUAPAN	SAN MARTIN COAPAXTONGO	3,439	CONTRATO	INVITACIÓN RESTRINGIDA	2,500,000.00			2,500,000.00	2,499,855.80	144.20	100%
02	01	03	01	01	01	25	01	01	CONSTRUCCIÓN DE DRENAJE SANITARIO EN TENANCINGO, LOCALIDAD GUALUPITA, EN LA CALLE AHUEHUETE	GUALUPITA	444	CONTRATO	ADJUDICACIÓN DIRECTA	250,000.00			250,000.00	249,024.93	975.07	100%
03	03	05	01	01	03	25	01	01	AMPLIACIÓN DE ELECTRIFICACIÓN EN TENANCINGO, COMUNIDAD CRUZ VIDRIADA, EN EL CAMINO VIEJO A LA CUMBRE	CRUZ VIDRIADA	549	CONTRATO	INVTACION RESTRINGIDA	650,000.00			650,000.00	649,698.23	301.77	100%
02	02	01	01	03	02	25	01	01	REHABILITACIÓN DE PAVIMENTACIÓN CON CONCRETO HIDRÁULICO EN TENANCINGO, CABECERA MUNICIPAL, EN LA CALLE BENITO JUÁREZ DE GUADALUPE VICTORIA A ITURBIDE, Y LA CALLE ITURBIDE ENTRE BENITO JUÁREZ A INSURGENTES	CABECERA MUNICIPAL	14,038	CONTRATO	INVTACION RESTRINGIDA	1,800,000.00			1,800,000.00	1,799,836.60	163.40	100%
02	02	01	01	04	01	25	01	01	REHABILITACIÓN DEL CENTRO INTEGRADOR DIF, EN TENANCINGO, CABECERA MUNICIPAL, COLONIA CENTRO	CABECERA MUNICIPAL	14,038	CONTRATO	INVITACIÓN RESTRINGIDA	2,300,000.00			2,300,000.00	2,299,540.14	459.86	100%
02	02	01	01	03	01	25	01	01	CONSTRUCCIÓN DE TECHADO EN ESPACIO MULTIDEPORTIVO, EN TENANCINGO, COLONIA SAN JOSÉ EL CUARTEL	SAN JOSE EL CUARTEL	4,982	CONTRATO	INVITACIÓN RESTRINGIDA	1,625,000.00			1,625,000.00	1,624,973.09	26.91	100%
02	02	01	01	03	01	25	01	01	EQUIPAMIENTO DE PARQUE PÚBLICO LA ALAMEDA MEDIANTE MÓDULOS SANITARIOS, EN TENANCINGO, CABECERA MUNICIPAL, COLONIA CENTRO, PRIMERA ETAPA	CABECERA MUNICIPAL	14,038	CONTRATO	INVITACIÓN RESTRINGIDA	625,000.00			625,000.00	624,579.66	420.34	100%
02	02	01	01	03	01	25	01	01	CONSTRUCCIÓN DE ALUMBRADO PÚBLICO EN TENANCINGO, LOCALIDAD DE PUEBLO NUEVO EN EL CAMINO AL SALITRE	PUEBLO NUEVO	1,253	CONTRATO	ADJUDICACIÓN DIRECTA	100,000.00			100,000.00	99,946.04	53.96	100%

02	02	01	01	03	01	25	01	01	CONSTRUCCIÓN DE PAVIMENTACIÓN CON CONCRETO ASFÁLTICO, EN TENANCINGO, LOCALIDAD CHALCHIHUAPAN, EN EL CAMINO DEL CASCO VIEJO AL BOHIO, SEGUNDA ETAPA	CHALCHIHUAPAN	1,544	CONTRATO	ADJUDICACIÓN DIRECTA	850,000.00			850,000.00	849,981.83	18.17	100%
02	02	01	01	03	01	25	01	01	CONSTRUCCIÓN DE PAVIMENTACIÓN CON CONCRETO HIDRÁULICO EN TENANCINGO, COLONIA EMILIANO ZAPATA EJIDO DE TENANCINGO, EN LA CALLE PLAN DE AYALA	COLONIA EMILIANO ZAPATA EJIDO DE TENANCINGO	3,061	CONTRATO	INVITACIÓN RESTRINGIDA	650,000.00			650,000.00	649,762.52	237.48	100%
02	02	01	01	03	01	25	01	01	CONSTRUCCIÓN DE PAVIMENTACIÓN CON CONCRETO HIDRÁULICO EN TENANCINGO, LOCALIDAD ACATZINGO, EN LA CALLE ZARAGOZA	ACATZINGO	2,275	CONTRATO	INVITACIÓN RESTRINGIDA	700,000.00			700,000.00	699,918.24	81.76	100%
02	02	01	01	03	01	25	01	01	CONSTRUCCIÓN DE PAVIMENTACIÓN CON CONCRETO HIDRÁULICO EN TENANCINGO, LOCALIDAD IXPUICHIAPAN, EN LA CALLE LAS BARRANCAS, PRIMERA ETAPA	IXPUICHIAPAN	1,110	CONTRATO	INVITACIÓN RESTRINGIDA	1,000,000.00			1,000,000.00	934,917.75	65,082.25	100%
02	02	01	01	03	01	25	01	01	CONSTRUCCIÓN DE PAVIMENTACIÓN CON CONCRETO HIDRÁULICO EN TENANCINGO, COMUNIDAD EL SALITRE, EN LA CALLE INDEPENDENCIA	EL SALITRE	5,104	CONTRATO	INVITACIÓN RESTRINGIDA	850,000.00			850,000.00	849,965.23	34.77	100%
02	02	01	01	03	01	25	01	01	CONSTRUCCIÓN DE PAVIMENTACIÓN CON CONCRETO HIDRÁULICO, EN TENANCINGO, COMUNIDAD LA CIÉNEGA, EN LA CALLE FRESNILLO	LA CIENEGA	4,683	CONTRATO	ADJUDICACIÓN DIRECTA	450,000.00			450,000.00	449,873.44	126.56	100%
02	02	01	01	03	01	25	01	01	CONSTRUCCIÓN DE PAVIMENTACIÓN CON CONCRETO HIDRÁULICO EN TENANCINGO, CABECERA MUNICIPAL BARRIO TEOTLA, EN LA CALLE PROLONGACIÓN GUILLERMO PRIETO	CABECERA MUNICIPAL	14,038	CONTRATO	INV. RESTRINGIDA	350,000.00			350,000.00	349,711.23	288.77	100%
02	02	01	01	03	01	25	01	01	CONSTRUCCIÓN DE PAVIMENTACIÓN CON CONCRETO HIDRÁULICO EN TENANCINGO, LOCALIDAD SANTA ANA IXTLAHUATZINGO, EN EL CAMINO DE ACCESO AL CENTRO UNIVERSITARIO UAEM	SANTA ANA IXTLAHUATZINGO	7,542	CONTRATO	INV. RESTRINGIDA	1,050,000.00			1,050,000.00	1,049,884.32	115.68	100%
02	02	01	01	03	01	25	01	01	CONSTRUCCIÓN DE PAVIMENTACIÓN CON CONCRETO HIDRÁULICO, EN TENANCINGO, COMUNIDAD ATOTONILCO, EN LA CALLE LA JOYA	ATOTONILCO	872	CONTRATO	INV. RESTRINGIDA	650,000.00			650,000.00	549,897.26	102.74	100%
02	02	01	01	03	01	25	01	01	CONSTRUCCIÓN DE PAVIMENTACIÓN CON CONCRETO HIDRÁULICO EN TENANCINGO, LOCALIDAD SAN JOSÉ CHALMITA, EN LA CALLE SIN NOMBRE DEL JARDIN DE NIÑOS A LOS LAVADEROS, PRIMERA ETAPA	SAN JOSÉ CHALMITA	1,239	CONTRATO	INV. RESTRINGIDA	800,000.00			800,000.00	799,893.50	106.50	100%
02	02	01	01	03	01	25	01	01	CONSTRUCCIÓN DE PAVIMENTACIÓN CON CONCRETO HIDRÁULICO EN TENANCINGO, LOCALIDAD SAN JUAN TETITLÁN, EN LA CALLE EL AHUEHUETE A GUALUPITA, PRIMERA ETAPA	SAN JUAN TETITLÁN	815	CONTRATO	INV. RESTRINGIDA	1,000,000.00			1,000,000.00	999,831.55	168.45	100%
02	02	01	01	03	01	25	01	01	CONSTRUCCIÓN DE PAVIMENTACIÓN CON CONCRETO HIDRÁULICO EN TENANCINGO, LOCALIDAD SAN GABRIEL ZEPAYAUTLA, EN LA CALLE JUÁREZ	SAN GABRIEL ZEPAYAUTLA	2,579	CONTRATO	INV. RESTRINGIDA	700,000.00			700,000.00	699,923.12	76.88	100%
02	02	01	01	03	01	25	01	01	CONSTRUCCIÓN DE PAVIMENTACIÓN CON CONCRETO HIDRÁULICO EN TENANCINGO, COLONIA EJÉRCITO DEL TRABAJO EN LA CALLE BARTOLOMEO	COLONIA EJÉRCITO DEL TRABAJO	618	CONTRATO	INV. RESTRINGIDA	650,000.00			650,000.00	649,645.82	354.18	100%
02	02	01	01	03	01	25	01	01	CONSTRUCCIÓN DE PAVIMENTACIÓN CON CONCRETO HIDRÁULICO EN TENANCINGO, COMUNIDAD SANTA ANA IXTLAHUATZINGO, EN LA CONEXIÓN SANTA ANA A CRUZ VIDRIADA	SANTA ANA IXTLAHUATZINGO	7,542	CONTRATO	INV. RESTRINGIDA	3,600,000.00			3,600,000.00	3,599,158.52	841.48	100%
02	02	01	01	03	01	25	01	01	CONSTRUCCIÓN DE PAVIMENTACIÓN CON CONCRETO HIDRÁULICO EN TENANCINGO, LOCALIDAD TEPETZINGO, EN LA CALLE VENUSTIANO CARRANZA	TEPETZINGO	3,120	CONTRATO	INV. RESTRINGIDA	800,000.00			800,000.00	799,629.95	370.05	100%
02	02	01	01	03	02	25	01	01	REHABILITACIÓN DE CAMINOS SACA COSECHAS EN TENANCINGO, LOCALIDAD SAN SIMONITO	SAN SIMONITO	2,196	CONTRATO	INV. RESTRINGIDA	500,000.00			500,000.00	499,965.78	34.22	100%
02	02	01	01	03	02	25	01	01	REHABILITACIÓN DE CAMINOS SACA COSECHAS EN TENANCINGO, LOCALIDAD SAN MIGUEL TECOMATLÁN	SAN MIGUEL TECOMATLÁN	3,269	CONTRATO	INV. RESTRINGIDA	500,000.00			500,000.00	499,933.12	66.88	100%
02	02	01	01	03	02	25	01	01	REHABILITACIÓN DE CAMINOS SACA COSECHAS EN TENANCINGO, LOCALIDAD ACATZINGO.	ACATZINGO	2,275	CONTRATO	INV. RESTRINGIDA	500,000.00			500,000.00	499,948.74	51.26	100%
02	02	01	01	03	02	25	01	01	REHABILITACIÓN DE CAMINOS SACA COSECHAS EN TENANCINGO, LOCALIDAD SAN JUAN XOCHIACA	SAN JUAN XOCHIACA	3,807	CONTRATO	INV. RESTRINGIDA	500,000.00			500,000.00	499,903.13	96.87	100%
02	02	01	01	03	01	25	01	01	CONSTRUCCIÓN DE PAVIMENTACIÓN CON CONCRETO HIDRÁULICO EN TENANCINGO, COMUNIDAD PLAN DE SAN MARTÍN, EN LA CALLE DEL ACCESO A LA COMUNIDAD	PLAN DE SAN MARTIN	195	CONTRATO	INV. RESTRINGIDA	500,000.00			500,000.00	499,773.40	226.60	100%

02	02	01	01	03	01	25	01	01	CONSTRUCCIÓN DE PAVIMENTACIÓN CON CONCRETO HIDRÁULICO EN TENANCINGO, CABECERA MUNICIPAL BARRIO EL CALVARIO, EN LA CALZADA DE GUADALUPE	CABECERA MUNICIPAL	14,038	CONTRATO	INV. RESTRINGIDA	1,750,000.00			1,750,000.00	1,749,777.48	222.52	100%
02	02	01	01	04	01	25	01	01	CONSTRUCCIÓN DE TECHADO EN ÁREA DE IMPARTICIÓN DE EDUCACIÓN FÍSICA EN ESCUELA PRIMARIA GUADALUPE VICTORIA, EN TENANCINGO, COLONIA GUADALUPE VICTORIA	COLONIA GUADALUPE VICTORIA	631	CONTRATO	INV. RESTRINGIDA	1,410,000.00			1,410,000.00	1,409,933.18	66.82	100%
02	02	01	01	04	02	25	01	01	MANTENIMIENTO DE AULAS MEDIANTE LA IMPERMEABILIZACIÓN DE PREESCOLAR GENERALÍSIMO MORELOS, EN TENANCINGO, COLONIA ISSEMYM	CABECERA MUNICIPAL	14,038	CONTRATO	ADJUDICACIÓN DIRECTA	200,000.00			200,000.00	199,593.72	406.28	100%
02	02	01	01	04	01	25	01	01	CONSTRUCCIÓN DE TECHADO EN ÁREA DE IMPARTICIÓN DE EDUCACIÓN FÍSICA EN ESCUELA TELESECUNDARIA LÁZARO CÁRDENAS DEL RÍO, EN TENANCINGO, LOCALIDAD TEPETZINGO	TEPETZINGO	3,120	CONTRATO	INV. RESTRINGIDA	875,000.00			875,000.00	874,617.17	382.83	100%
02	02	01	01	04	01	25	01	01	CONSTRUCCIÓN DE TECHADO EN ÁREA DE IMPARTICIÓN DE EDUCACIÓN FÍSICA EN ESCUELA C.B.T., EN TENANCINGO, LOCALIDAD SAN JUAN XOCHIACA	SAN JUAN XOCHIACA	3,807	CONTRATO	INV. RESTRINGIDA	1,300,000.00			1,300,000.00	1,297,818.47	2,181.53	100%
02	02	01	01	04	01	25	01	01	CONSTRUCCIÓN DE TECHADO EN ÁREA DE IMPARTICIÓN DE EDUCACIÓN FÍSICA EN CENTRO UNIVERSITARIO TENANCINGO, EN TENANCINGO, LOCALIDAD SANTA ANA IXTLAHUATZINGO	SANTA ANA IXTLAHUATZINGO	7,542	CONTRATO	INV. RESTRINGIDA	1,800,000.00			1,800,000.00	1,799,509.54	490.46	100%
02	02	01	01	04	01	25	01	01	CONSTRUCCIÓN DE SANITARIOS EN ESCUELA PREPARATORIA OFICIAL JOSÉ MARTÍ, EN TENANCINGO, LOCALIDAD TEPOXTEPEC	TEPOXTEPEC	1,213	CONTRATO	INV. RESTRINGIDA	600,000.00			600,000.00	599,715.36	284.64	100%
02	02	01	01	04	01	25	01	01	CONSTRUCCIÓN DE TECHADO EN ÁREA DE IMPARTICIÓN DE EDUCACIÓN FÍSICA EN ESCUELA JARDÍN DE NIÑOS JOSÉ JOAQUÍN PESADO, EN TENANCINGO, COMUNIDAD SAN ANTONIO AGUA BENDITA	SAN ANTONIO AGUA BENDITA	1,013	CONTRATO	INV. RESTRINGIDA	750,000.00			750,000.00	749,726.92	273.08	100%
02	02	01	01	04	01	25	01	01	CONSTRUCCIÓN DE BARDA PERIMETRAL EN ESCUELA PRIMARIA BENITO JUÁREZ, EN TENANCINGO, COLONIA LA COMPUERTA	LA COMPUERTA	1,019	CONTRATO	INV. RESTRINGIDA	550,000.00			550,000.00	549,893.87	106.13	100%
02	02	01	01	03	02	25	01	01	REHABILITACIÓN DE PAVIMENTACIÓN CON CONCRETO HIDRÁULICO EN TENANCINGO, CABECERA MUNICIPAL, EN LA CALLE PABLO GONZÁLEZ CASANOVA SUR, DE LA CALLE C A CALLE BENITO JUÁREZ	CABECERA MUNICIPAL	14,038	CONTRATO	INV. RESTRINGIDA	1,600,000.00			1,600,000.00	1,599,719.18	280.82	100%
02	02	01	01	03	02	25	01	01	REHABILITACIÓN DE PAVIMENTACIÓN CON CONCRETO HIDRÁULICO EN TENANCINGO, CABECERA MUNICIPAL EN LA CALLE ALDAMA SUR, DE LA CALLE MORELOS A LA CALLE GUERRERO	CABECERA MUNICIPAL	14,038	CONTRATO	INV. RESTRINGIDA	1,200,000.00			1,200,000.00	1,199,999.62	0.38	100%
02	02	01	01	03	02	25	01	01	REHABILITACIÓN DE PAVIMENTACIÓN CON CONCRETO HIDRÁULICO EN TENANCINGO, CABECERA MUNICIPAL, EN LA CALLE ZARAGOZA SUR, DE LA CALLE CUAUHTÉMOC A LA CALLE MADERO	CABECERA MUNICIPAL	14,038	CONTRATO	INV. RESTRINGIDA	1,900,000.00			1,900,000.00	1,899,925.92	74.08	100%
02	02	01	01	03	02	25	01	01	REHABILITACIÓN DE PAVIMENTACIÓN CON CONCRETO HIDRÁULICO EN TENANCINGO, CABECERA MUNICIPAL, EN LA CALLE LEÓN GUZMÁN, DE LA CALLE BENITO JUÁREZ A LA CALLE DOS DE MARZO	CABECERA MUNICIPAL	14,038	CONTRATO	INV. RESTRINGIDA	1,000,000.00			1,000,000.00	999,799.24	200.76	100%
02	02	01	01	03	02	25	01	01	REHABILITACIÓN DE PAVIMENTACIÓN CON CONCRETO HIDRÁULICO EN TENANCINGO, CABECERA MUNICIPAL EN LA CALLE MELCHOR OCAMPO, DE LA CALLE MADERO A LA CALLE MOCTEZUMA	CABECERA MUNICIPAL	14,038	CONTRATO	INV. RESTRINGIDA	1,200,000.00			1,200,000.00	1,199,559.38	440.62	100%
02	01	03	01	01	01	25	01	01	EQUIPAMIENTO DE RED DE AGUA ENTUBADA, EN TENANCINGO, LOCALIDAD SAN JOSÉ TENERÍA	SAN JOSE TENERIA	2,855	CONTRATO	INV. RESTRINGIDA	500,000.00			500,000.00	499,834.95	165.05	100%
02	02	01	01	04	01	25	01	01	CONSTRUCCIÓN DE CENTRO INTEGRADOR DEL DESARROLLO ORIENTADO A EJECUTAR ACCIONES SOCIALES BÁSICAS DE ATENCIÓN INMEDIATA EN TENANCINGO, COLONIA CATORCE DE MARZO, PRIMERA ETAPA	COL. CATORCE DE MARZO	881	CONTRATO	INV. RESTRINGIDA	3,600,000.00			3,600,000.00	3,599,928.08	71.92	100%
02	02	01	01	04	01	25	01	01	CONSTRUCCIÓN DE ALBERGUE CASA DE LA MUJER, EN TENANCINGO, COLONIA CATORCE DE MARZO, EN LA CALLE RESILIENCIA, PRIMERA ETAPA	COL. CATORCE DE MARZO	881	CONTRATO	INV. RESTRINGIDA	3,600,000.00			3,600,000.00	3,589,071.93	10,928.07	100%
02	02	01	01	03	01	25	01	01	CONSTRUCCIÓN DE PAVIMENTACIÓN CON CONCRETO HIDRÁULICO EN TENANCINGO, LOCALIDAD ACATZINGO, DEL CAMINO VIEJO AL DESIERTO, PRIMERA ETAPA.	ACATZINGO	2,275	CONTRATO	INV. RESTRINGIDA	500,000.00			500,000.00	499,942.46	57.54	100%

02	02	04	01	02	01	26	01	01	CONSTRUCCIÓN DE ALUMBRADO PÚBLICO EN DIVERSAS COMUNIDADES DE TENANCINGO	DIVERSAS COMUNIDADES	14,038	CONTRATO	INV. RESTRINGIDA	539,968.61			539,968.61	539,960.40	8.21	100%
02	02	01	01	04	01	26	01	01	CONSTRUCCIÓN DE SALA DE JUNTAS EN LA DIRECCIÓN DE SEGURIDAD PÚBLICA	SAN DIEGO	1,314	CONTRATO	INV. RESTRINGIDA	809,952.92			809,952.92	809,113.90	839.02	100%
02	02	01	01	03	01	26	01	01	CONSTRUCCIÓN DE PAVIMENTACIÓN CON CONCRETO HIDRÁULICO DEL CAMINO VIEJO DE SAN FRANCISCO TEPETZINGO A TEPALCATEPEC DEL CADENAMIENTO 0+000.00 AL 0+490.00	SAN FRANCISCO TEPETZINGO	400	CONTRATO	INV. RESTRINGIDA	3,000,000.00			3,000,000.00	2,999,960.75	39.25	100%
02	02	01	01	03	01	26	01	01	CONSTRUCCIÓN DE PAVIMENTACIÓN CON CONCRETO ASFÁLTICO DEL CAMINO PRINCIPAL A LA COMUNIDAD FRANCISCO ZARCO DEL CADENAMIENTO 0+000 AL 0+910.00	FRANCISCO ZARCO	542	CONTRATO	INV. RESTRINGIDA	3,600,000.00			3,600,000.00	3,599,746.42	253.58	100%
02	02	01	01	04	02	26	01	01	REHABILITACIÓN DE LOSAS EN LAS AULAS DEL JARDÍN DE NIÑOS LUZ MARÍA SERRADEL, EN LA COMUNIDAD DE CHALCHIHUAPAN	CHALCHIHUAPAN	1,544	CONTRATO	INV. RESTRINGIDA	311,532.14			311,532.14	311,491.00	41.14	100%
02	02	01	01	03	01	26	01	01	CONSTRUCCIÓN DE PAVIMENTACIÓN CON CONCRETO HIDRÁULICO DE LA CALLE HIDALGO, EN LA CIÉNEGA DEL CADENAMIENTO 0+000.00 AL 0+460.00	LA CIÉNEGA	4,683	CONTRATO	INV. RESTRINGIDA	3,200,000.00			3,200,000.00	3,199,623.88	376.12	100%
02	02	01	01	02	01	26	01	01	CONSTRUCCIÓN DE CANCHA CON PASTO SINTÉTICO PARA TOCHO BANDERA, EN LA PLAZA ESTADO DE MÉXICO	COLONIA 14 DE MARZO	881	CONTRATO	INV. RESTRINGIDA	2,000,000.00			2,000,000.00	1,999,581.98	418.02	100%
02	02	01	01	04	02	26	01	01	CONSTRUCCIÓN DE PAVIMENTACIÓN CON CONCRETO HIDRÁULICO EN CALLE PROLONGACIÓN DE LAS FUENTES, EN LA COLONIA SAN DIEGO (DEL CADENAMIENTO 0+000.00 AL 0+080.00)	COLONIA SAN DIEGO	1,314	CONTRATO	INV. RESTRINGIDA	1,200,000.00			1,200,000.00	1,199,870.77	129.23	100%
02	02	01	01	02	01	26	01	01	REHABILITACIÓN DE LA DELEGACIÓN MUNICIPAL DE TEPALCATEPEC	TEPALCATEPEC	2,016	CONTRATO	INV. RESTRINGIDA	500,000.00			500,000.00	499,465.53	534.47	100%
02	02	01	01	03	01	26	01	01	CONSTRUCCIÓN DE PAVIMENTACIÓN CON CONCRETO HIDRÁULICO DEL CAMINO AL JARDÍN DE NIÑOS MANUEL SOLACHE, DE LA COLONIA LA LAGUNILLA DEL CADENAMIENTO 0+000 AL 0+100.00	COLONIA LA LAGUNILLA	843	CONTRATO	INV. RESTRINGIDA	600,000.00			600,000.00	599,956.97	43.03	100%
02	01	03	01	01	01	26	01	01	CONSTRUCCIÓN DE DRENAJE PLUVIAL EN LA CALLE 16 DE SEPTIEMBRE EN LA COLONIA VALLE DE GUADALUPE DEL CADENAMIENTO 0+000 AL 0+150.00	COLONIA VALLE DE GUADALUPE	425	CONTRATO	INV. RESTRINGIDA	761,453.67			761,453.67	760,704.32	749.35	100%

Protesta de decir verdad declaramos que los formatos y su información complementaria, así como sus notas, son razonablemente correctos y son responsabilidad del

DR. HÉCTOR GORDILLO SANCHEZ
PRESIDENTE MUNICIPAL CONSTITUCIONAL

LIC. EN ADMON. JULIO CESAR SANCHEZ MARURI
TESORERO MUNICIPAL

LIC. MARVIN GUZMÁN HERRERA
CONTRALOR MUNICIPAL

ARQ. JORGE LOPEZ GUTIERREZ
DIRECTOR DE OBRAS PUBLICAS

Tenancingo
Estado de México
PRESIDENCIA
#ConHechosSí

Tenancingo
Estado de México
2022 - 2024
TESORERÍA MUNICIPAL
#ConHechosSí

Tenancingo
Estado de México
2022 - 2024
CONTRALORÍA MUNICIPAL
#ConHechosSí

Tenancingo
Estado de México
2022 - 2024
DIRECCIÓN DE OBRAS PÚBLICAS
#ConHechosSí

Tenancingo
Estado de México
2022 - 2024

Cuenta Pública 2022

Reporte de pagos por concepto del Fideicomiso para el Pago por Servicios Ambientales Hidrológicos del Estado de México

(pesos)

Nombre de la Entidad Municipal: TENANCINGO

Al 31 de Diciembre de 2022

Núm Prog (3)	Cuenta Contable del Registro de la Obligación (4)			Ingreso recaudado por Derechos de Suministro de Agua Potable (5)	3.5% Sobre el Ingreso recaudado por Derechos de Suministro de Agua Potable (6)	Pago			Diferencia (10) (6-9)	Nota Aclaratoria en caso de diferencias (11)
	Cuenta Contable donde se registra la provisión del pasivo del pago al Fideicomiso (En su caso)	Cuenta Contable donde se registra el gasto del pago al Fideicomiso	Rezagos por concepto de Suministro de Agua Potable			Póliza de Registro (7)	Fecha de Pago (8)	Importe pagado (9)		
Enero - Febrero										
Marzo- Abril										
Mayo - Junio										
Julio - Agosto										
Septiembre - Octubre										
Noviembre - Diciembre										
Total (12)										

S/I

Nota: Incluir únicamente rezagos por concepto de suministro de agua potable.

"Bajo protesta de decir verdad declaramos que los formatos y su información complementaria, así como sus notas, son razonablemente correctos y son responsabilidad del emisor".

PRESIDENTE
DR. HECTOR CORTILLO SANCHEZ

Tenancingo
Estado de México
PRESIDENCIA
#ConHechosSí

TESORERO
L.A. JULIO CESAR SANCHEZ MARURI

Tenancingo
Estado de México
2022 - 2024
TESORERÍA MUNICIPAL
#ConHechosSí

GOBIERNO DEL
ESTADO DE MÉXICO

Acuse de aceptación

Tipo de trámite:	**Aviso de Dictamen**
Tipo de dictamen:	OBLIGATORIO
Ejercicio a dictaminar:	2021
Folio de presentación:	A10053844/22
Fecha y hora:	5 de Agosto de 2022, 01:01 hrs.
R.F.C.:	MTM850101J43
Contribuyente:	MUNICIPIO DE TENANCINGO

Tramite electrónico

Ya no es necesario acudir a las oficinas de la Dirección General de Fiscalización para su seguimiento, debido a que el trámite se realiza por medio del sistema Dictamex.

Sello digital

75 ad 5e d7 29 ae 63 22 b7 17 49 01 8c a8 20 16 59 fc 37 5c 52 ff 00 6a ca 15 47 a9 e8 e3 f3 0e 9c 0c 3b c6 11 f6 e3 64 21 e9 bd 84 ce 42 82 df 76 a5 10 18 4a 70 29 99 af 09 6c 82 38 3f b0 c8 67 b8 cc 63 ee 4e 51 68 8b b5 8d 1d 5b 3b 80 64 f0 e5 79 77 67 a0 79 b5 90 09 48 93 bb 5d 01 89 8f fe 1c 28 ff b1 87 f2 54 9c 6d b0 02 02 ac cf 4b b2 b5 e3 f8 86 de 7d aa cd a9 cc d1 c4 38 12 8b 06 09 1b 1a aa 90 e8 6b 6e bb 6e ee a1 f9 c9 4d 1e 78 af d5 4a 7f 86 67 ee f4 ce 1b 8b a1 0e c3 9b c0 d4 ed 47 8c 6b f4 5d df 11 e4 9d f2 f6 31 7c b1 f3 1e 6b f9 b7 91 20 46 74 fc 4e 37 c9 fb fc 52 a2 5c 91 78 87 78 21 37 26 0b 66 85 3a e2 05 b7 e0 fe ce 34 ea 79 44 80 47 0c 2b 24 77 fd 94 de a6 f9 aa 67 bb f4 23 ef 4c 38 b2 16 87 88 e0 7f 68 7e cf 0c 36 c9 65 5b 6a d1 0d f5 08

Sus datos personales son incorporados, protegidos y tratados en los archivos de la Secretaría de Finanzas conforme a lo dispuesto en la Ley de Protección de Datos Personales en Posesión de Sujetos Obligados del Estado de México y Municipios y la Ley de Transparencia y Acceso a la Información Pública del Estado de México y sólo podrán ser transmitidos en términos del artículo 55 del Código Financiero del Estado de México y Municipios y demás ordenamientos legales aplicables.

CARTA DE PRESENTACIÓN

Identificación del contribuyente	
Nombre, Denominación o Razón Social:	MUNICIPIO DE TENANCINGO
RFC:	MTM850101J43
Teléfono:	(714) 103-0528
Correo electrónico:	cpcjorge@infinitummail.com
Domicilio fiscal dentro del territorio del Estado de México	
Calle:	PALACIO MUNICIPAL
No. exterior:	S/N
Código Postal:	52400
Municipio:	TENANCINGO
Referencias del domicilio	
Entre la calle:	PABLO GONZALEZ CASANOVA
Y la calle:	LERDO

Representante Legal	
Nombre, Denominación o Razón Social:	HECTOR GORDILLO SANCHEZ
RFC:	GOSH8303215E9
CURP:	GOSH830321HMCRNC05
Teléfono:	(714) 103-0528
Correo electrónico:	cpcjorge@infinitummail.com
Domicilio fiscal dentro del territorio del Estado de México	
Calle:	PALACIO MUNICIPAL
No. exterior:	S/N
Código Postal:	52400
Municipio:	TENANCINGO
Referencias del domicilio	
Entre la calle:	PABLO GONZALEZ CASANOVA
Y la calle:	LERDO
Datos del instrumento notarial donde se designa como apoderado	
No. del instrumento notarial:	0
No. de la Notaría en la que se protocolizó:	0
Fecha en la que se otorgó el poder:	01/01/2019

Contador Público Registrado	
Nombre:	JORGE TREJO OLIVARES
RFC:	TEOJ510201II6
CURP:	TEOJ510201HDFRLR08
Número de registro de autorización:	REM/DGF/00002518

Información adicional	
Manifiesto bajo protesta de decir verdad que no existe impedimento alguno para formular este dictamen en términos del Artículo 47 E del Código.:	Si
Manifieste si usted o las personas jurídicas colectivas en las que es miembro, integrante o ejerce cualquier cargo o función, proporcionaron al contribuyente dictaminado, directamente o a través de terceros, servicios contables, fiscales, legales, financieros, consultivos, de asesoría o de auditoría, hasta por los dos ejercicios fiscales inmediatos anteriores al que se dictamina.:	No
Indique si acompañará a este dictamen con documentación comprobatoria que respalde los hechos afirmados en el mismo.:	No

CUESTIONARIO INICIAL DE AUTOEVALUACIÓN FISCAL

Primer Apartado	
Descripción de los servicios que presta:	MUNICIPIO DE TENANCINGO
Tipo de contribuyente:	SUJETO DIRECTO
Fecha de inicio del ejercicio que se dictamina:	01/01/2021
Fecha de término del ejercicio que se dictamina:	31/12/2021
Fecha de inicio del ejercicio fiscal inmediato anterior al que se dictamina:	01/01/2020
Fecha de término del ejercicio fiscal inmediato anterior al que se dictamina:	31/12/2020
Folio de presentación del aviso de dictamen:	A10053844/22
Trabajadores a terceros:	NINGUNA DE LAS ANTERIORES
Tipo de presentación de dictamen:	OBLIGATORIO
Supuesto por el que se dictamina:	Pagar remuneraciones superiores a $400,000 en promedio mensual

Continuación del cuestionario	
Fecha en la que se registro en la Secretaría de Finanzas:	01/01/1985
Institución de seguridad social en la que estuvieron asegurados los trabajadores:	INSTITUTO DE SEGURIDAD SOCIAL DEL ESTADO DE MÉXICO Y MUNICIPIOS
Fecha en que se registró, inscribió o dió de alta en dicho Instituto:	01/01/1985
Registro(s) que le designó dicho Instituto:	00000000001
Trabajadores que le prestaron su trabajo personal dentro del territorio del Estado y que estuvieron asegurados ante dicho Instituto durante el ejercicio fiscal dictaminado:	
Cantidad:	852
Indique si los saldos finales de la balanza de comprobación que respaldan sus estados financieros al cierre del ejercicio fiscal dictaminado, contiene erogaciones por concepto de remuneraciones al trabajo personal prestado fuera del territorio del Estado	
¿Contiene erogaciones por remuneraciones?:	NO
¿Esta obligado u optó por dictaminar sus estados financieros en el ejercicio fiscal que se dictamina?:	SI

Establecimientos dentro del territorio del estado

Identificador	Registro Estatal	Registro Patronal	Domicilio del establecimiento	Realiza pagos derivado de actividades de construcción y/o remodelación de obra
26501	14190013062	MTM850101J4	PALACIO MUNICIPAL No. S/N . Colonia. CENTRO, C.P. 52400. REFERENCIA: ENTRE LA CALLE PABLO GONZALEZ CASANOVA Y LA CALLE LERDO. MUNICIPIO TENANCINGO	N/A

INFORMACIÓN CUANTITATIVA SOBRE LA DETERMINACIÓN Y PAGO DEL IMPUESTO

ANEXOS APLICABLES PARA LOS CONTRIBUYENTES CAUSANTES "SUJETOS DIRECTOS" DEL IMPUESTO

ANEXO 1. Integración de la base por concepto, de las remuneraciones al trabajo personal gravadas y no gravadas, por cada establecimiento

Resgistro estatal: 14190013062

Dirección del establecimiento: PALACIO MUNICIPAL No. S/N . Colonia. CENTRO, TENANCINGO C.P. 52400

	Periodo mensual de causación del impuesto												
Pagos de remuneraciones al trabajo personal que gravan para la determinación del impuesto	**Enero**	**Febrero**	**Marzo**	**Abril**	**Mayo**	**Junio**	**Julio**	**Agosto**	**Septiembre**	**Octubre**	**Noviembre**	**Diciembre**	**Acumulado**
Número de trabajadores del período	760	758	756	763	666	755	755	753	747	764	750	743	
Sueldos y salarios	$ 8,764,626.20	$ 10,846,948.46	$ 8,543,667.95	$ 8,787,412.30	$ 8,036,199.36	$ 8,154,323.09	$ 8,235,218.69	$ 8,190,638.00	$ 5,483,841.30	$ 5,600,624.54	$ 7,405,348.06	$ 11,951,481.56	$ 100,000,329.51
Tiempo extraordinario de trabajo	$ .00	$ .00	$ .00	$ .00	$ .00	$ .00	$ .00	$ .00	$ .00	$ .00	$ .00	$ .00	$ .00
Premios, bonos, estímulos, incentivos y ayudas	$ 20,000.00	$ .00	$ .00	$ .00	$ .00	$ .00	$ .00	$ .00	$ .00	$ .00	$ .00	$ .00	$ 20,000.00
Compensaciones	$ .00	$ .00	$ .00	$ .00	$ .00	$ .00	$ .00	$ .00	$ .00	$ .00	$ .00	$ .00	$ .00
Gratificaciones y aguinaldos	$ .00	$ 4,062.58	$ 9,745.16	$ 8,827.30	$ .00	$ .00	$ 12,792.00	$ 24,344.90	$ .00	$ 20,180.13	$ .00	$ 13,602,669.00	$ 13,682,621.07
Participación patronal al fondo de ahorros	$ .00	$ .00	$ .00	$ .00	$ .00	$ .00	$ .00	$ .00	$ .00	$ .00	$ .00	$ .00	$ .00
Primas de antigüedad	$ .00	$ 13,443.44	$ .00	$ .00	$ .00	$ .00	$ .00	$ .00	$ .00	$ 10,570.55	$ .00	$ .00	$ 24,013.99
Participación de los trabajadores en las utilidades	$ .00	$ .00	$ .00	$ .00	$ .00	$ .00	$ .00	$ .00	$ .00	$ .00	$ .00	$ .00	$ .00
Bienes y servicios, incluyendo la casa habitación, inclusive con la reserva del derecho de su dominio	$ .00	$ .00	$ .00	$ .00	$ .00	$ .00	$ .00	$ .00	$ .00	$ .00	$ .00	$ .00	$ .00
Comisiones	$ .00	$ .00	$ .00	$ .00	$ .00	$ .00	$ .00	$ .00	$ .00	$ .00	$ .00	$ .00	$ .00
Realizados a administradores, comisarios, accionistas, socios o asociados de personas jurídico colectivas	$ .00	$ .00	$ .00	$ .00	$ .00	$ .00	$ .00	$ .00	$ .00	$ .00	$ .00	$ .00	$ .00
En efectivo o en especie, directa o indirectamente otorgados por los servicios de comedor y comida proporcionados a los trabajadores	$ .00	$ .00	$ .00	$ .00	$ .00	$ .00	$ .00	$ .00	$ .00	$ .00	$ .00	$ .00	$ .00
Despensa en efectivo, en especie o vales	$ 53,050.00	$ 56,100.00	$ 51,800.00	$ 51,800.00	$ 51,020.53	$ 51,800.00	$ 52,000.00	$ 51,500.00	$ 26,750.00	$ 26,750.00	$ 47,500.00	$ 74,250.00	$ 594,320.53
En efectivo o en especie directa o indirectamente otorgados por los servicios de transporte proporcionados a los trabajadores	$ .00	$ .00	$ .00	$ .00	$ .00	$ 427,210.89	$ 409,999.88	$ 344,417.18	$ 141,889.12	$ 137,251.19	$ 272,802.86	$ 377,522.40	$ 2,111,093.52
Primas de seguros para gastos médicos o de vida	$ .00	$ .00	$ .00	$ .00	$ .00	$ .00	$ .00	$ .00	$ .00	$ .00	$ .00	$ .00	$ .00
Pagos que se asimilen a los ingresos por salarios en los t?rminos de la Ley del Impuesto Sobre la Renta	$ .00	$ .00	$ .00	$ .00	$ .00	$ .00	$ .00	$ .00	$ .00	$ .00	$ .00	$ .00	$ .00
Cualquier otro naturaleza analoga a las se-n-aladas en esta disposicion que se entregue a cambio del trabajo personal, independientemente de la denominacion que se le otorgue	$ 3,202,745.35	$ 2,724,204.34	$ 8,936,999.75	$ 3,148,012.44	$ 3,470,702.77	$ 3,064,849.48	$ 3,190,831.88	$ 3,039,353.68	$ 5,943,898.28	$ 5,926,282.58	$ 4,208,098.99	$ 11,358,187.49	$ 58,214,167.03
GRATIFICACION	$ 2,389,997.90	$ 2,395,868.54	$ 311,618.37	$ 311,277.62	$ 308,457.56	$ 313,440.97	$ 315,410.11	$ 309,175.52	$ 151,284.57	$ 152,853.74	$ 300,969.14	$ 444,036.84	$ 7,704,390.88
T EXTRA	$ 58,340.00	$ 113,000.00	$ 53,200.00	$ 55,540.00	$ 42,870.00	$ 53,690.00	$ 51,140.00	$ 53,910.00	$ 9,860.00	$ 53,860.00	$ 72,270.00	$ 53,640.00	$ 671,320.00
FINIQUITO	$ .00	$ .00	$ .00	$ .00	$ .00	$ .00	$ .00	$ .00	$ .00	$ 67,904.62	$ .00	$ 220,002.39	$ 287,907.01
QUINQUENIO N	$ 88,440.00	$ 86,900.00	$ 86,680.00	$ 86,680.00	$ 86,130.00	$ 86,240.00	$ 87,120.00	$ 86,350.00	$ 41,360.00	$ 41,470.00	$ 83,490.00	$ 125,840.00	$ 986,700.00
PRIMA VACACIONAL SN	$ .00	$ 12,305.48	$ 1,267,508.00	$ .00	$ .00	$ .00	$ .00	$ .00	$ .00	$ .00	$ .00	$ 3,053,534.00	$ 4,333,347.48
Grat Especial	$ 41,000.00	$ .00	$ .00	$ .00	$ .00	$ .00	$ .00	$ .00	$ .00	$ .00	$ .00	$ .00	$ 41,000.00
FINIQUITO PRIMA VACACIONAL	$ .00	$ .00	$ .00	$ 10,151.39	$ .00	$ .00	$ .00	$ 1,482.22	$ .00	$ 11,556.88	$ .00	$ .00	$ 23,190.49
PROTESIS	$ .00	$ .00	$ .00	$ .00	$ .00	$ .00	$ 46,742.08	$ .00	$ .00	$ .00	$ .00	$ .00	$ 46,742.08
DIA DEL NIÑO	$ .00	$ .00	$ .00	$ .00	$ 24,000.00	$ .00	$ .00	$ .00	$ .00	$ .00	$ .00	$ .00	$ 24,000.00
FINIQUITO AGUINALDO	$ .00	$ .00	$ .00	$ .00	$ .00	$ .00	$ .00	$ .00	$ .00	$ 18,195.31	$ .00	$ .00	$ 18,195.31
PRIMA POR JUBILACION SUTEYM	$ .00	$ 34,000.00	$ .00	$ .00	$ .00	$ .00	$ .00	$ .00	$ .00	$ .00	$ .00	$ .00	$ 34,000.00
PRIMA VACACIONAL SNC	$ .00	$ .00	$ 558,146.00	$ .00	$ .00	$ .00	$ .00	$ .00	$ .00	$ .00	$ .00	$ 513,167.00	$ 1,071,313.00
GRAT DIA SERVIDOR PUBLICO	$ .00	$ .00	$ .00	$ .00	$ .00	$ .00	$ .00	$ .00	$ .00	$ .00	$ 57,500.00	$ 56,250.00	$ 113,750.00
Dias Economicos	$ 153,668.45	$ .00	$ .00	$ .00	$ .00	$ .00	$ .00	$ .00	$ .00	$ .00	$ .00	$ .00	$ 153,668.45
Otros por errores en Archivo TPE	$ 471,299.00	$ .00	$ 663,065.00	$ 631,906.00	$ 1,058,078.00	$ 470,357.00	$ 532,490.00	$ 316,272.00	$ 4,509,419.00	$ 4,358,290.00	$ 1,360,331.00	$ .00	$ 14,371,507.00
COMPENSACION POR RETABULACION	$ .00	$ 80,780.38	$ 2,053,445.46	$ 2,028,457.43	$ 1,951,167.21	$ 2,141,121.51	$ 2,157,929.69	$ 2,259,863.94	$ 1,231,974.71	$ 1,222,152.03	$ 2,333,538.85	$ 3,383,156.26	$ 20,843,587.47
DIA DE REYES	$ .00	$ .00	$ .00	$ 24,000.00	$ .00	$ .00	$ .00	$ .00	$ .00	$ .00	$ .00	$ .00	$ 24,000.00
PRIMA VACACIONAL SNG	$ .00	$ .00	$ 3,112,333.00	$ .00	$ .00	$ .00	$ .00	$ .00	$ .00	$ .00	$ .00	$ 2,721,628.00	$ 5,833,961.00
AGUINALDO	$ .00	$ 1,349.94	$ .00	$ .00	$ .00	$ .00	$ .00	$ .00	$ .00	$ .00	$ .00	$ .00	$ 1,349.94
PRIMA VACACIONAL NM	$ .00	$ .00	$ 831,003.92	$ .00	$ .00	$ .00	$ .00	$ .00	$ .00	$ .00	$ .00	$ 786,933.00	$ 1,617,936.92
GRAT TRABAJADOR DE LIMPIA	$ .00	$ .00	$ .00	$ .00	$ .00	$ .00	$ .00	$ 12,300.00	$ .00	$ .00	$ .00	$ .00	$ 12,300.00
Deducciones generales	$ 276,434.57	$ 368,779.44	$ 266,468.77	$ 273,356.46	$ 312,202.91	$ 307,330.16	$ 344,588.31	$ 342,098.98	$ 219,478.86	$ 221,598.54	$ 302,821.86	$ 398,024.81	$ 3,633,183.67
BASE DEL IMPUESTO	$ 11,763,986.98	$ 13,275,979.38	$ 17,275,744.09	$ 11,722,695.58	$ 11,245,719.75	$ 11,390,853.30	$ 11,556,254.14	$ 11,308,154.78	$ 11,376,899.84	$ 11,500,060.45	$ 11,630,928.05	$ 36,966,085.64	$ 171,013,361.98

	Periodo mensual de causación del impuesto												
Pagos por remuneraciones al trabajo personal que no gravan para la determinación del impuesto	**Enero**	**Febrero**	**Marzo**	**Abril**	**Mayo**	**Junio**	**Julio**	**Agosto**	**Septiembre**	**Octubre**	**Noviembre**	**Diciembre**	**Acumulado**

Becas educacionales y deportivas para los trabajadores	$ 16,500.00	$ .00	$ .00	$ .00	$ .00	$ .00	$ .00	$ .00	$ .00	$ .00	$ 3,300.00	$ .00	$ 19,800.00
Indemnizaciones por despido o terminación de la relación laboral, riesgos o enfermedades profesionales	$ 198,660.65	$ 417,830.10	$ 140,196.03	$ 344,392.30	$ 163,026.96	$ 151,163.21	$ 157,895.01	$ 193,612.98	$ .00	$ 145,057.69	$ .00	$ 87,429.78	$ 1,999,264.71
Pensiones, jubilaciones y gastos funerarios	$ 45,000.00	$ 158,000.00	$ 10,000.00	$ 23,000.00	$ .00	$ 10,000.00	$ .00	$ .00	$ .00	$ 10,000.00	$ .00	$ .00	$ 256,000.00
Pagos a personas discapacitadas o con enfermedades en estado terminal, crónicas o degenerativas, que les impida o limite el desempeño o desarrollo en forma habitual de sus funciones de trabajo	$ .00	$ .00	$ .00	$ .00	$ .00	$ .00	$ .00	$ .00	$ .00	$ .00	$ .00	$ .00	$ .00
Contraprestaciones pagadas por las instituciones de beneficencia reconocidas por el estado	$ .00	$ .00	$ .00	$ .00	$ .00	$ .00	$ .00	$ .00	$ .00	$ .00	$ .00	$ .00	$ .00
Realizados a personas fisicas por la presentacion de su trabajo personal independiente, por el cual se deba pagar y en su caso retener el impuesto al Valor Agregado	$ .00	$ .00	$ .00	$ .00	$ .00	$ .00	$ .00	$ .00	$ .00	$ .00	$ .00	$ .00	$ .00
TOTAL DE REMUNERACIONES NO INTEGRADAS A LA BASE DEL IMPUESTO	$ 260,160.65	$ 575,830.10	$ 150,196.03	$ 367,392.30	$ 163,026.96	$ 161,163.21	$ 157,895.01	$ 193,612.98	$ .00	$ 155,057.69	$ 3,300.00	$ 87,429.78	$ 2,275,064.71
TOTAL DE REMUNERACIONES	$ 12,024,147.63	$ 13,851,809.48	$ 17,425,940.12	$ 12,090,087.88	$ 11,408,746.71	$ 11,552,016.51	$ 11,714,149.15	$ 11,501,767.76	$ 11,376,899.84	$ 11,655,118.14	$ 11,634,228.05	$ 37,053,515.42	$ 173,288,426.69

ANEXO 2. Resumen del impuesto determinado y la diferencia respecto del cálculo y pagos efectuados por el contribuyente que se dictamina

Periodo de trabajo: Enero

NP	Registro Estatal	Registro Patronal	Establecimiento	Base del impuesto	Tasa del impuesto	Impuesto determinado	Compensación	Estimulos Fiscales	Impuesto que debió pagarse	Impuesto pagado	Diferencias determinadas	Folio del acuse de la declaración electrónica
1	14190013062	MTM850101J4	PALACIO MUNICIPAL No. S/N . Colonia. CENTRO, TENANCINGO C.P. 52400	$ 11,763,986.98	3.0 %	$ 352,919.60	$ .00	$ .00	$ 352,919.60	$ 352,919.60	$ .00	12350529
			Importe Total	**$ 11,763,986.98**		**$ 352,919.60**	**$ .00**	**$ .00**	**$ 352,919.60**	**$ 352,919.60**	**$ .00**	

Impuesto Pagado por número de folio	
Folio del acuse de la declaración electrónica	**Impuesto Pagado**
12350529	$ 352,919.60

Periodo de trabajo: Febrero

NP	Registro Estatal	Registro Patronal	Establecimiento	Base del impuesto	Tasa del impuesto	Impuesto determinado	Compensación	Estimulos Fiscales	Impuesto que debió pagarse	Impuesto pagado	Diferencias determinadas	Folio del acuse de la declaración electrónica
1	14190013062	MTM850101J4	PALACIO MUNICIPAL No. S/N . Colonia. CENTRO, TENANCINGO C.P. 52400	$ 13,275,979.38	3.0 %	$ 398,279.38	$ .00	$ .00	$ 398,279.38	$ 398,279.38	$ .00	12403910
			Importe Total	**$ 13,275,979.38**		**$ 398,279.38**	**$ .00**	**$ .00**	**$ 398,279.38**	**$ 398,279.38**	**$ .00**	

Impuesto Pagado por número de folio	
Folio del acuse de la declaración electrónica	**Impuesto Pagado**
12403910	$ 398,279.38

Periodo de trabajo: Marzo

NP	Registro Estatal	Registro Patronal	Establecimiento	Base del impuesto	Tasa del impuesto	Impuesto determinado	Compensación	Estimulos Fiscales	Impuesto que debió pagarse	Impuesto pagado	Diferencias determinadas	Folio del acuse de la declaración electrónica
1	14190013062	MTM850101J4	PALACIO MUNICIPAL No. S/N . Colonia. CENTRO, TENANCINGO C.P. 52400	$ 17,275,744.09	3.0 %	$ 518,272.30	$ .00	$ .00	$ 518,272.30	$ 518,272.30	$ .00	12497755
			Importe Total	**$ 17,275,744.09**		**$ 518,272.30**	**$ .00**	**$ .00**	**$ 518,272.30**	**$ 518,272.30**	**$ .00**	

Impuesto Pagado por número de folio	
Folio del acuse de la declaración electrónica	**Impuesto Pagado**
12497755	$ 518,272.30

Periodo de trabajo: Abril

NP	Registro Estatal	Registro Patronal	Establecimiento	Base del impuesto	Tasa del impuesto	Impuesto determinado	Compensación	Estimulos Fiscales	Impuesto que debió pagarse	Impuesto pagado	Diferencias determinadas	Folio del acuse de la declaración electrónica
1	14190013062	MTM850101J4	PALACIO MUNICIPAL No. S/N . Colonia. CENTRO, TENANCINGO C.P. 52400	$ 11,722,695.58	3.0 %	$ 351,680.88	$ .00	$ .00	$ 351,680.88	$ 351,680.88	$ .00	12588063
			Importe Total	**$ 11,722,695.58**		**$ 351,680.88**	**$ .00**	**$ .00**	**$ 351,680.88**	**$ 351,680.88**	**$ .00**	

Impuesto Pagado por número de folio	
Folio del acuse de la declaración electrónica	**Impuesto Pagado**
12588063	$ 351,680.88

Periodo de trabajo: Mayo

NP	Registro Estatal	Registro Patronal	Establecimiento	Base del impuesto	Tasa del impuesto	Impuesto determinado	Compensación	Estimulos Fiscales	Impuesto que debió pagarse	Impuesto pagado	Diferencias determinadas	Folio del acuse de la declaración electrónica
1	14190013062	MTM850101J4	PALACIO MUNICIPAL No. S/N . Colonia. CENTRO, TENANCINGO C.P. 52400	$ 11,245,719.75	3.0 %	$ 337,371.60	$ .00	$ .00	$ 337,371.60	$ 337,371.60	$ .00	12701114
			Importe Total	**$ 11,245,719.75**		**$ 337,371.60**	**$ .00**	**$ .00**	**$ 337,371.60**	**$ 337,371.60**	**$ .00**	

Impuesto Pagado por número de folio	
Folio del acuse de la declaración electrónica	**Impuesto Pagado**
12701114	$ 337,371.60

Periodo de trabajo: Junio

NP	Registro Estatal	Registro Patronal	Establecimiento	Base del impuesto	Tasa del impuesto	Impuesto determinado	Compensación	Estimulos Fiscales	Impuesto que debió pagarse	Impuesto pagado	Diferencias determinadas	Folio del acuse de la declaración electrónica
1	14190013062	MTM850101J4	PALACIO MUNICIPAL No. S/N . Colonia. CENTRO, TENANCINGO C.P. 52400	$ 11,390,853.30	3.0 %	$ 341,725.60	$ .00	$ .00	$ 341,725.60	$ 341,725.60	$ .00	12778387
			Importe Total	**$ 11,390,853.30**		**$ 341,725.60**	**$ .00**	**$ .00**	**$ 341,725.60**	**$ 341,725.60**	**$ .00**	

Impuesto Pagado por número de folio	
Folio del acuse de la declaración electrónica	**Impuesto Pagado**
12778387	$ 341,725.60

Periodo de trabajo: Julio

NP	Registro Estatal	Registro Patronal	Establecimiento	Base del impuesto	Tasa del impuesto	Impuesto determinado	Compensación	Estimulos Fiscales	Impuesto que debió pagarse	Impuesto pagado	Diferencias determinadas	Folio del acuse de la declaración electrónica
1	14190013062	MTM850101J4	PALACIO MUNICIPAL No. S/N . Colonia. CENTRO, TENANCINGO C.P. 52400	$ 11,556,254.14	3.0 %	$ 346,687.62	$ .00	$ .00	$ 346,687.62	$ 346,687.62	$ .00	12902503
			Importe Total	**$ 11,556,254.14**		**$ 346,687.62**	**$ .00**	**$ .00**	**$ 346,687.62**	**$ 346,687.62**	**$ .00**	

Impuesto Pagado por número de folio	
Folio del acuse de la declaración electrónica	**Impuesto Pagado**
12902503	$ 346,687.62

Periodo de trabajo: Agosto

NP	Registro Estatal	Registro Patronal	Establecimiento	Base del impuesto	Tasa del impuesto	Impuesto determinado	Compensación	Estimulos Fiscales	Impuesto que debió pagarse	Impuesto pagado	Diferencias determinadas	Folio del acuse de la declaración electrónica
1	14190013062	MTM850101J4	PALACIO MUNICIPAL No. S/N . Colonia. CENTRO, TENANCINGO C.P. 52400	$ 11,308,154.78	3.0 %	$ 339,244.62	$ .00	$ .00	$ 339,244.62	$ 339,244.62	$ .00	13022055
			Importe Total	**$ 11,308,154.78**		**$ 339,244.62**	**$ .00**	**$ .00**	**$ 339,244.62**	**$ 339,244.62**	**$ .00**	

Impuesto Pagado por número de folio	
Folio del acuse de la declaración electrónica	**Impuesto Pagado**
13022055	$ 339,244.62

Periodo de trabajo: Septiembre

NP	Registro Estatal	Registro Patronal	Establecimiento	Base del impuesto	Tasa del impuesto	Impuesto determinado	Compensación	Estimulos Fiscales	Impuesto que debió pagarse	Impuesto pagado	Diferencias determinadas	Folio del acuse de la declaración electrónica
1	14190013062	MTM850101J4	PALACIO MUNICIPAL No. S/N . Colonia. CENTRO, TENANCINGO C.P. 52400	$ 11,376,899.84	3.0 %	$ 341,307.00	$ .00	$ .00	$ 341,307.00	$ 341,307.00	$ .00	13106275
			Importe Total	**$ 11,376,899.84**		**$ 341,307.00**	**$ .00**	**$ .00**	**$ 341,307.00**	**$ 341,307.00**	**$ .00**	

Impuesto Pagado por número de folio	
Folio del acuse de la declaración electrónica	**Impuesto Pagado**
13106275	$ 341,307.00

Periodo de trabajo: Octubre

NP	Registro Estatal	Registro Patronal	Establecimiento	Base del impuesto	Tasa del impuesto	Impuesto determinado	Compensación	Estimulos Fiscales	Impuesto que debió pagarse	Impuesto pagado	Diferencias determinadas	Folio del acuse de la declaración electrónica
1	14190013062	MTM850101J4	PALACIO MUNICIPAL No. S/N . Colonia. CENTRO, TENANCINGO C.P. 52400	$ 11,500,060.45	3.0 %	$ 345,001.80	$ .00	$ .00	$ 345,001.80	$ 345,001.80	$ .00	13233526
			Importe Total	**$ 11,500,060.45**		**$ 345,001.80**	**$ .00**	**$ .00**	**$ 345,001.80**	**$ 345,001.80**	**$ .00**	

Impuesto Pagado por número de folio	
Folio del acuse de la declaración electrónica	**Impuesto Pagado**
13233526	$ 345,001.80

Periodo de trabajo: Noviembre

NP	Registro Estatal	Registro Patronal	Establecimiento	Base del impuesto	Tasa del impuesto	Impuesto determinado	Compensación	Estimulos Fiscales	Impuesto que debió pagarse	Impuesto pagado	Diferencias determinadas	Folio del acuse de la declaración electrónica
1	14190013062	MTM850101J4	PALACIO MUNICIPAL No. S/N . Colonia. CENTRO, TENANCINGO C.P. 52400	$ 11,630,928.05	3.0 %	$ 348,927.84	$ .00	$ .00	$ 348,927.84	$ 348,927.84	$ .00	13414801
			Importe Total	**$ 11,630,928.05**		**$ 348,927.84**	**$ .00**	**$ .00**	**$ 348,927.84**	**$ 348,927.84**	**$ .00**	

Impuesto Pagado por número de folio	
Folio del acuse de la declaración electrónica	**Impuesto Pagado**
13414801	$ 348,927.84

Periodo de trabajo: Diciembre

NP	Registro Estatal	Registro Patronal	Establecimiento	Base del impuesto	Tasa del impuesto	Impuesto determinado	Compensación	Estimulos Fiscales	Impuesto que debió pagarse	Impuesto pagado	Diferencias determinadas	Folio del acuse de la declaración electrónica
1	14190013062	MTM850101J4	PALACIO MUNICIPAL No. S/N . Colonia. CENTRO, TENANCINGO C.P. 52400	$ 36,966,085.64	3.0 %	$ 1,108,982.50	$ .00	$ .00	$ 1,108,982.50	$ 1,108,982.50	$ .00	13459652
			Importe Total	**$ 36,966,085.64**		**$ 1,108,982.50**	**$ .00**	**$ .00**	**$ 1,108,982.50**	**$ 1,108,982.50**	**$ .00**	

Impuesto Pagado por número de folio	
Folio del acuse de la declaración electrónica	**Impuesto Pagado**
13459652	$ 1,108,982.50

ANEXO 3. Información de pagos indebidos realizados en el ejercicio fiscal revisado y provenientes de ejercicios fiscales anteriores al que se dictamina

Pagos indebidos realizados en el ejercicio que se dictamina					
Periodo en el que se originó el pago indebido	Monto histórico	Monto compenzado u obtenido en devolución en el ejercicio fiscal que se dictamina (actualizado)	Saldo por aplicar el cierre del ejercicio fiscal dictaminado (actualizado)	Aplicación efectuada al pago indebido	Periodo del ejercicio fiscal dictaminado en el ejercicio que se realiza la aplicación

Pagos indebidos provenientes de ejercicios anteriores al que se dictamina					
Periodo en el que se originó el pago indebido	Monto histórico	Monto compenzado u obtenido en devolución en el ejercicio fiscal que se dictamina (actualizado)	Saldo por aplicar el cierre del ejercicio fiscal dictaminado (actualizado)	Aplicación efectuada al pago indebido	Periodo del ejercicio fiscal dictaminado en el ejercicio que se realiza la aplicación
Sin registros					

ANEXO 4. diferencias de impuesto por pagar

Periodo	Impuesto por pagar
Enero	$ .00
Febrero	$ .00
Marzo	$ .00
Abril	$ .00
Mayo	$ .00
Junio	$ .00
Julio	$ .00
Agosto	$ .00
Septiembre	$ .00
Octubre	$ .00
Noviembre	$ .00
Diciembre	$ .00
Total	$ .00

ANEXO 5. Conciliacion entre cifras dictaminadas acumuladas y los saldos de las cuentas y subcuentas de la balanza de comprobación que respalda los estados financieros del contribuyente al cierre del ejercicio revisado

Información de la remuneración	
Remuneracion considerada en la determinación del impuesto:	Cualquier otro naturaleza analoga a las señaladas en esta disposicion que se entregue a cambio del trabajo personal, independientemente de la denominacion que se le otorgue
Cifra dictaminada acumulada:	$ 58,214,167.03
Saldo final concentrado al cierre:	$ 58,214,167.03
Diferencia determinada:	$ .00
Aclaraciones pertinentes:	SIN DIFERENCIAS.

Información de cuentas/subcuentas			
Cuenta o subcuenta aplicable	**No. de referencia contable**	**Tipo de cuenta o subcuenta**	**Saldo ajustado al cierre fiscal**
1546	1131	Gasto de administración	$ 58,214,167.03

Información de la remuneración	
Remuneracion considerada en la determinación del impuesto:	Despensa en efectivo, en especie o vales
Cifra dictaminada acumulada:	$ 594,320.53
Saldo final concentrado al cierre:	$ 594,320.53
Diferencia determinada:	$ .00
Aclaraciones pertinentes:	SIN DIFERENCIAS.

Información de cuentas/subcuentas			
Cuenta o subcuenta aplicable	**No. de referencia contable**	**Tipo de cuenta o subcuenta**	**Saldo ajustado al cierre fiscal**
1595	1595	Gasto de administración	$ 594,320.53

Información de la remuneración	
Remuneracion considerada en la determinación del impuesto:	En efectivo o en especie directa o indirectamente otorgados por los servicios de transporte proporcionados a los trabajadores
Cifra dictaminada acumulada:	$ 2,111,093.52
Saldo final concentrado al cierre:	$ 2,111,093.52
Diferencia determinada:	$ .00
Aclaraciones pertinentes:	SIN DIFERENCIAS.

Información de cuentas/subcuentas			
Cuenta o subcuenta aplicable	**No. de referencia contable**	**Tipo de cuenta o subcuenta**	**Saldo ajustado al cierre fiscal**
1331	1331	Gasto de administración	$ 2,111,093.52

Información de la remuneración	
Remuneracion considerada en la determinación del impuesto:	Gratificaciones y aguinaldos
Cifra dictaminada acumulada:	$ 13,682,621.07
Saldo final concentrado al cierre:	$ 13,682,621.07
Diferencia determinada:	$ .00
Aclaraciones pertinentes:	SIN DIFERENCIAS.

Información de cuentas/subcuentas			
Cuenta o subcuenta aplicable	**No. de referencia contable**	**Tipo de cuenta o subcuenta**	**Saldo ajustado al cierre fiscal**
1322	1345	Gasto de administración	$ 13,682,621.07

Información de la remuneración	
Remuneracion considerada en la determinación del impuesto:	Premios, bonos, est?mulos, incentivos y ayudas
Cifra dictaminada acumulada:	$ 20,000.00
Saldo final concentrado al cierre:	$ 20,000.00
Diferencia determinada:	$ .00
Aclaraciones pertinentes:	SIN DIFERENCIAS.

Información de cuentas/subcuentas			
Cuenta o subcuenta aplicable	**No. de referencia contable**	**Tipo de cuenta o subcuenta**	**Saldo ajustado al cierre fiscal**
1311	1311	Gasto de administración	$ 20,000.00

Información de la remuneración	
Remuneracion considerada en la determinación del impuesto:	Primas de antigüedad
Cifra dictaminada acumulada:	$ 24,013.99
Saldo final concentrado al cierre:	$ 24,013.99
Diferencia determinada:	$ .00
Aclaraciones pertinentes:	SIN DIFERENCIAS.

Información de cuentas/subcuentas			
Cuenta o subcuenta aplicable	**No. de referencia contable**	**Tipo de cuenta o subcuenta**	**Saldo ajustado al cierre fiscal**
1312	1312	Gasto de administración	$ 24,013.99

Información de la remuneración	
Remuneracion considerada en la determinación del impuesto:	Sueldos y salarios
Cifra dictaminada acumulada:	$ 100,000,329.51
Saldo final concentrado al cierre:	$ 100,000,329.51
Diferencia determinada:	$ .00
Aclaraciones pertinentes:	SIN DIFERENCIAS.

Información de cuentas/subcuentas			
Cuenta o subcuenta aplicable	**No. de referencia contable**	**Tipo de cuenta o subcuenta**	**Saldo ajustado al cierre fiscal**
1131	1131	Gasto de administración	$ 100,000,329.51

Información de la remuneración	
Remuneracion considerada en la determinación del impuesto:	Becas educacionales y deportivas para los trabajadores
Cifra dictaminada acumulada:	$ 19,800.00
Saldo final concentrado al cierre:	$ 19,800.00
Diferencia determinada:	$ .00
Aclaraciones pertinentes:	SIN DIFERENCIAS.

Información de cuentas/subcuentas			
Cuenta o subcuenta aplicable	**No. de referencia contable**	**Tipo de cuenta o subcuenta**	**Saldo ajustado al cierre fiscal**
1341	1341	Gasto de administración	$ 19,800.00

Información de la remuneración	
Remuneracion considerada en la determinación del impuesto:	Indemnizaciones por despido o terminación de la relación laboral, riesgos o enfermedades profesionales
Cifra dictaminada acumulada:	$ 1,999,264.71
Saldo final concentrado al cierre:	$ 1,999,264.71
Diferencia determinada:	$ .00
Aclaraciones pertinentes:	SIN DIFERENCIAS.

Información de cuentas/subcuentas			
Cuenta o subcuenta aplicable	**No. de referencia contable**	**Tipo de cuenta o subcuenta**	**Saldo ajustado al cierre fiscal**
1522	1522	Gasto de administración	$ 1,999,264.71

Información de la remuneración	
Remuneracion considerada en la determinación del impuesto:	Pensiones, jubilaciones y gastos funerarios
Cifra dictaminada acumulada:	$ 256,000.00
Saldo final concentrado al cierre:	$ 256,000.00
Diferencia determinada:	$ .00
Aclaraciones pertinentes:	SIN DIFERENCIAS.

Información de cuentas/subcuentas			
Cuenta o subcuenta aplicable	**No. de referencia contable**	**Tipo de cuenta o subcuenta**	**Saldo ajustado al cierre fiscal**
1341	1371	Gasto de administración	$ 256,000.00

ANEXO 6. Comparativo de las remuneraciones efectuadas por el contribuyente dictaminado respecto del ejercicio fiscal inmediato anterior.

Pagos por concepto de remuneraciones al trabajo personal gravadas para la determinación del impuesto	Ejercicio fiscal que se dictamina	Ejercicio fiscal inmediato anterior	Variación ($)	Variación (%)
Sueldos y salarios	$ 100,000,329.51	$ 104,661,496.00	$ -4,661,166.49	-5.0%
Tiempo extraordinario de trabajo	$ .00	$ 586,382.00	$ -586,382.00	0.0%
Premios, bonos, est?mulos, incentivos y ayudas	$ 20,000.00	$ 12,669,990.00	$ -12,649,990.00	-63250.0%
Compensaciones	$ .00	$ .00	$ .00	0.0%
Gratificaciones y aguinaldos	$ 13,682,621.07	$ 45,884,276.00	$ -32,201,654.93	-235.0%
Participación patronal al fondo de ahorros	$ .00	$ .00	$ .00	0.0%
Primas de antigüedad	$ 24,013.99	$ 15,000.00	$ 9,013.99	38.0%
Participación de los trabajadores en las utilidades	$ .00	$ .00	$ .00	0.0%
Bienes y servicios, incluyendo la casa habitación, inclusive con la reserva del derecho de su dominio	$ .00	$ .00	$ .00	0.0%
Comisiones	$ .00	$ .00	$ .00	0.0%
Realizados a administradores, comisarios, accionistas, socios o asociados de personas jurídico colectivas	$ .00	$ .00	$ .00	0.0%
En efectivo o en especie, directa o indirectamente otorgados por los servicios de comedor y comida proporcionados a los trabajadores	$ .00	$ .00	$ .00	0.0%
Despensa en efectivo, en especie o vales	$ 594,320.53	$ 571,400.00	$ 22,920.53	4.0%
En efectivo o en especie directa o indirectamente otorgados por los servicios de transporte proporcionados a los trabajadores	$ 2,111,093.52	$ .00	$ 2,111,093.52	100.0%
Primas de seguros para gastos médicos o de vida	$ .00	$ .00	$ .00	0.0%
Pagos que se asimilen a los ingresos por salarios en los t?rminos de la Ley del Impuesto Sobre la Renta	$ .00	$ .00	$ .00	0.0%
Cualquier otro naturaleza analoga a las señaladas en esta disposicion que se entregue a cambio del trabajo personal, independientemente de la denominacion que se le otorgue	$ 58,214,167.03	$ .00	$ 58,214,167.03	100.0%
GRATIFICACION	$ 7,704,390.88	$ .00	$ 7,704,390.88	100.0%
COMPENSACION POR RETABULACION	$ 20,843,587.47	$ .00	$ 20,843,587.47	100.0%
PRIMA VACACIONAL SN	$ 4,333,347.48	$ .00	$ 4,333,347.48	100.0%
QUINQUENIO N	$ 986,700.00	$ .00	$ 986,700.00	100.0%
Dias Economicos	$ 153,668.45	$ .00	$ 153,668.45	100.0%
PRIMA VACACIONAL NM	$ 1,617,936.92	$ .00	$ 1,617,936.92	100.0%
DIA DE REYES	$ 24,000.00	$ .00	$ 24,000.00	100.0%
DIA DEL NIÑO	$ 24,000.00	$ .00	$ 24,000.00	100.0%
GRAT TRABAJADOR DE LIMPIA	$ 12,300.00	$ .00	$ 12,300.00	100.0%
GRAT DIA SERVIDOR PUBLICO	$ 113,750.00	$ .00	$ 113,750.00	100.0%
PROTESIS	$ 46,742.08	$ .00	$ 46,742.08	100.0%
FINIQUITO	$ 287,907.01	$ .00	$ 287,907.01	100.0%
T EXTRA	$ 671,320.00	$ .00	$ 671,320.00	100.0%
PRIMA POR JUBILACION SUTEYM	$ 34,000.00	$ .00	$ 34,000.00	100.0%
PRIMA VACACIONAL SNG	$ 5,833,961.00	$ .00	$ 5,833,961.00	100.0%
Grat Especial	$ 41,000.00	$ .00	$ 41,000.00	100.0%
PRIMA VACACIONAL SNC	$ 1,071,313.00	$ .00	$ 1,071,313.00	100.0%
FINIQUITO PRIMA VACACIONAL	$ 23,190.49	$ .00	$ 23,190.49	100.0%
AGUINALDO	$ 1,349.94	$ .00	$ 1,349.94	100.0%
FINIQUITO AGUINALDO	$ 18,195.31	$ .00	$ 18,195.31	100.0%
Otros por errores en Archivo TPE	$ 14,371,507.00	$ .00	$ 14,371,507.00	100.0%
Deducciones generales	$ 3,633,183.67	$ .00	$ 3,633,183.67	100.0%
BASE DEL IMPUESTO	$ 171,013,361.98	$ 164,388,544.00	$ 6,624,817.98	4.0%

Pagos por concepto de remuneraciones al trabajo personal no gravadas para la determinación del impuesto	Ejercicio fiscal que se dictamina	Ejercicio fiscal inmediato anterior	Variación ($)	Variación (%)
Becas educacionales y deportivas para los trabajadores	$ 19,800.00	$ 13,750.00	$ 6,050.00	31.0%
Indemnizaciones por despido o terminación de la relación laboral, riesgos o enfermedades profesionales	$ 1,999,264.71	$ 6,126,652.00	$ -4,127,387.29	-206.0%
Pensiones, jubilaciones y gastos funerarios	$ 256,000.00	$ .00	$ 256,000.00	100.0%
Pagos a personas discapacitadas o con enfermedades en estado terminal, crónicas o degenerativas, que les impida o limite el desempeño o desarrollo en forma habitual de sus funciones de trabajo	$ .00	$ .00	$ .00	0.0%
Contraprestaciones pagadas por las instituciones de beneficencia reconocidas por el estado	$ .00	$ .00	$ .00	0.0%
Realizados a personas fisicas por la presentacion de su trabajo personal independiente, por el cual se deba pagar y en su caso retener el impuesto al Valor Agregado	$ .00	$ .00	$ .00	0.0%
TOTAL DE REMUNERACIONES NO GRAVADAS PARA LA BASE DEL IMPUESTO	$ 2,275,064.71	$ 6,140,402.00	$ -3,865,337.29	-170.0%
TOTAL DE REMUNERACIONES	$ 173,288,426.69	$ 170,528,946.00	$ 2,759,480.69	2.0%

INFORME SOBRE LA REVISIÓN DE LA SITUACIÓN FISCAL DEL CONTRIBUYENTE

Contribuyente: MUNICIPIO DE TENANCINGO

Contador Público Registrado: JORGE TREJO OLIVARES

DECLARO BAJO PROTESTA DE DECIR VERDAD, QUE EMITO ESTE INFORME DE CONFORMIDAD CON LO DISPUESTO EN LOS ARTÍCULOS 47-A , 47-B Y 47-D DEL CÓDIGO FINANCIERO DEL ESTADO DE MÉXICO Y MUNICIPIOS Y DE LAS REGLAS GENERALES PARA LA DICTAMINACIÓN DE LA DETERMINACIÓN Y PAGO DEL IMPUESTO SOBRE EROGACIONES POR REMUNERACIONES AL TRABAJO PERSONAL, RESPECTO DE TODA LA INFORMACIÓN Y DOCUMENTACIÓN DEL MUNICIPIO DE TENANCINGO, RELACIONADA CON LA DETERMINACIÓN Y PAGO DEL IMPUESTO SOBRE EROGACIONES POR REMUNERACIONES AL TRABAJO PERSONAL.

COMO PARTE DE MI EXAMEN APLIQUÉ, ENTRE OTROS, LOS SIGUIENTES PROCEDIMIENTOS:

1.- REVISÉ CONFORME A LAS DISPOSICIONES FISCALES APLICABLES, LA BASE Y TASA UTILIZADA POR EL MUNICIPIO, PARA LA DETERMINACIÓN Y PAGO ENTERO DEL IMPUESTO SOBRE EROGACIONES POR REMUNERACIONES AL TRABAJO PERSONAL, OBSERVANDO LAS DIFERENCIAS DETERMINADAS A CARGO O A FAVOR Y LOS MOTIVOS O CAUSAS QUE LAS GENERARON.

2.- COMPROBÉ LA PROCEDENCIA Y CORRECTA APLICACIÓN EN SU CASO, DEL SUPUESTO DE RETENCIÓN DEL IMPUESTO REVISADO, ASÍ COMO LA ELABORACIÓN Y ENTREGA DE LAS CONSTANCIAS PERTINENTES Y LA INCLUSIÓN DE LOS CONTRIBUYENTES A LOS QUE SE LES HAYA EFECTUADO DICHA RETENCIÓN EN LA DECLARACIÓN ANUAL INFORMATIVA CORRESPONDIENTE.

3.-ME CERCIORÉ DE LA INCLUSIÓN DE TODOS LOS PAGOS EN EFECTIVO Y ESPECIE POR CONCEPTO DE REMUNERACIONES AL TRABAJO PERSONAL PRESTADO DENTRO DEL TERRITORIO DEL ESTADO DE MÉXICO REALIZADOS POR EL CONTRIBUYENTE EN EL EJERCICIO FISCAL DICTAMINADO, INDEPENDIENTEMENTE DE SU DENOMINACIÓN, INCLUYENDO LAS REMUNERACIONES POR LAS QUE NO DEBE PAGARSE EL IMPUESTO REVISADO, VERIFICANDO ASÍ MISMO EL NÚMERO TOTAL DE PERSONAS A QUIENES SE LES EFECTUARON DICHOS PAGOS.

4.- REVISÉ LAS DECLARACIONES NORMALES Y COMPLEMENTARIAS DEL IMPUESTO REVISADO, INCLUYENDO PAGOS DEFINITIVOS Y EN SU CASO PROVISIONALES, PRESENTADAS POR EL CONTRIBUYENTE DICTAMINADO HASTA LA PRESENTACIÓN DEL DICTAMEN FISCAL CORRESPONDIENTE, CORROBORANDO SU APEGO A LAS DISPOSICIONES FISCALES APLICABLES Y LOS DATOS QUE PERMITEN SU IDENTIFICACIÓN.

5.- COMPROBÉ LA CORRECTA APLICACIÓN DE COMPENSACIONES, DEVOLUCIONES, BONIFICACIONES, ESTÍMULOS O EXENCIONES FISCALES EFECTUADAS EN SU CASO POR EL CONTRIBUYENTE DICTAMINADO, VERIFICANDO QUE HAYAN SIDO AUTORIZADAS Y SURTIDO SUS EFECTOS LEGALES PARA EL EJERCICIO FISCAL REVISADO.

6.- CORROBORÉ EL MONTO POR PAGAR DE LA CONTRIBUCIÓN REVISADA AL CIERRE DEL EJERCICIO FISCAL DICTAMINADO DE ACUERDO A SU PERIODO DE CAUSACIÓN O RETENCIÓN, CONSIDERANDO TODOS LOS PAGOS CUBIERTOS POR EL CONTRIBUYENTE A LA FECHA DE PRESENTACIÓN DEL DICTAMEN, VERIFICANDO EN SU CASO LA OBTENCIÓN DE AUTORIZACIÓN PARA EL PAGO EN PARCIALIDADES DEL IMPUESTO OBSERVADO.

7.- VERIFIQUÉ LA CONCILIACIÓN DEL TOTAL DE LOS PAGOS POR REMUNERACIONES AL TRABAJO PERSONAL PRESTADO DENTRO DEL TERRITORIO DEL ESTADO DE MÉXICO REALIZADAS POR EL CONTRIBUYENTE EN EL EJERCICIO FISCAL REVISADO, RESPECTO DE LOS SALDOS FINALES DE LAS CUENTAS Y SUBCUENTAS DE LA BALANZA DE COMPROBACIÓN QUE RESPALDA SUS ESTADOS FINANCIEROS PARA EFECTOS FISCALES RESULTANTES DE LA CONTABILIDAD QUE ESTÁ OBLIGADO A LLEVAR, ASÍ COMO LOS DATOS QUE PERMITEN SU IDENTIFICACIÓN CONTABLE DE CONFORMIDAD CON EL CATÁLOGO DE CUENTAS QUE TIENE ESTABLECIDO, CORROBORANDO EN SU CASO LA EXCLUSIÓN EN DICHOS SALDOS DE LOS MONTOS RELATIVOS A REMUNERACIONES EFECTUADAS POR LA PRESTACIÓN DEL TRABAJO PERSONAL FUERA DEL TERRITORIO DEL ESTADO DE MÉXICO.

8.- COMPROBÉ LA CORRECTA COMPARACIÓN DE LAS REMUNERACIONES AL TRABAJO PERSONAL PRESTADO DENTRO DEL TERRITORIO DEL ESTADO DE MÉXICO EFECTUADAS POR EL CONTRIBUYENTE DICTAMINADO EN EL EJERCICIO FISCAL REVISADO RESPECTO LAS REMUNERACIONES REALIZADAS EN EL EJERCICIO FISCAL INMEDIATO ANTERIOR.

9.- DENTRO DEL ALCANCE ESTABLECIDO Y LA NATURALEZA DE LOS PROCEDIMIENTOS DE AUDITORIA GENERALMENTE ACEPTADOS QUE APLIQUÉ DE ACUERDO A LAS CIRCUNSTANCIAS, REVISÉ EL TOTAL DE LOS PAGOS POR CONCEPTO DE REMUNERACIONES AL TRABAJO PERSONAL PRESTADO DENTRO DEL TERRITORIO DEL ESTADO DE MÉXICO QUE DEBIÓ INTEGRARSE A LA BASE PARA LA DETERMINACIÓN Y PAGO DEL IMPUESTO REVISADO EN EL EJERCICIO FISCAL DICTAMINADO.

10.- COMPROBÉ QUE LOS PAGOS POR REMUNERACIONES AL TRABAJO PERSONAL OBJETO DEL IMPUESTO, CORRESPONDEN A SERVICIOS EFECTIVAMENTE RECIBIDOS Y SE ENCUENTRAN DEBIDAMENTE CLASIFICADOS Y REGISTRADOS, VERIFICANDO SU CORRECTA APLICACIÓN CONTABLE.

11.- VERIFIQUÉ EL CORRECTO REGISTRO Y VALUACIÓN DE TODAS LAS OBLIGACIONES CONTRACTUALES Y LEGALES RELACIONADAS CON LAS REMUNERACIONES AL TRABAJO PERSONAL PRESTADO DENTRO DEL TERRITORIO DEL ESTADO DE MÉXICO.

12.- OBTUVE EL RESUMEN DEL TOTAL DE LAS REMUNERACIONES AL TRABAJO PERSONAL EFECTUADAS POR EL CONTRIBUYENTE DICTAMINADO A LAS PERSONAS QUE LE PRESTARON SU TRABAJO PERSONAL DENTRO DEL TERRITORIO DEL ESTADO DE MÉXICO EN EL EJERCICIO FISCAL REVISADO, VERIFICANDO SU CÁLCULO ARITMÉTICO Y LAS VARIACIONES OCURRIDAS EN DICHO PERIODO.

13.- ME CERCIORÉ DE LA INTEGRACIÓN A LA BASE PARA LA DETERMINACIÓN DEL IMPUESTO REVISADO, DEL MONTO TOTAL DE LAS REMUNERACIONES AL TRABAJO PERSONAL SIN DEDUCCIÓN O DISMINUCIÓN ALGUNA.

EN MI OPINIÓN, LA DETERMINACIÓN Y PAGO DEL IMPUESTO SOBRE EROGACIONES POR REMUNERACIONES AL TRABAJO PERSONAL, ASÍ COMO EL CUMPLIMIENTO DE LAS OBLIGACIONES FISCALES RELATIVAS A DICHO IMPUESTO POR EL PERIODO COMPRENDIDO DEL 1° DE ENERO DE 2021 AL 31 DE DICIEMBRE DE 2021, PRESENTA RAZONABLEMENTE, EN TODOS LOS ASPECTOS IMPORTANTES, LA SITUACIÓN FISCAL DEL CONTRIBUYENTE MUNICIPIO DE TENANCINGO EN RELACIÓN AL CITADO IMPUESTO, NO OBSERVANDO OMISIÓN ALGUNA QUE PUDIERA VARIAR SU DETERMINACIÓN.

FIRMAS DE CONFORMIDAD

CONTRIBUYENTE O REPRESENTANTE LEGAL	**CONTADOR PÚBLICO REGISTRADO**

OPINIÓN PROFESIONAL DEL CONTADOR PÚBLICO REGISTRADO QUE FORMULA EL DICTAMEN

Contribuyente: MUNICIPIO DE TENANCINGO

Contador Público Registrado: JORGE TREJO OLIVARES

HE EXAMINADO LA DETERMINACIÓN Y PAGO DEL IMPUESTO SOBRE EROGACIONES POR REMUNERACIONES AL TRABAJO PERSONAL ESTABLECIDO EN EL TÍTULO TERCERO, CAPITULO PRIMERO, SECCIÓN PRIMERA DEL CÓDIGO FINANCIERO DEL ESTADO DE MÉXICO Y MUNICIPIOS, ASÍ COMO EL CUMPLIMIENTO DE LAS OBLIGACIONES FISCALES INHERENTES AL MISMO EN APEGO A LA LEGISLACIÓN APLICABLE EN EL ESTADO LIBRE Y SOBERANO DE MÉXICO POR EL PERIODO COMPRENDIDO DEL 1° DE ENERO DE 2021 AL 31 DE DICIEMBRE DE 2021, DEL CONTRIBUYENTE MUNICIPIO DE TENANCINGO, MEXICO, LO CUAL ES RESPONSABILIDAD DEL PROPIO CONTRIBUYENTE.
MI RESPONSABILIDAD CONSISTE EN EXPRESAR UNA OPINIÓN SOBRE DICHOS ASPECTOS CON BASE EN MI AUDITORÍA.

MI EXAMEN FUE REALIZADO DE CONFORMIDAD CON LAS NORMAS DE AUDITORÍA GENERALMENTE ACEPTADAS APLICABLES A LAS CIRCUNSTANCIAS, LAS CUALES REQUIEREN QUE LA AUDITORÍA SEA PLANEADA Y REALIZADA DE TAL MANERA QUE PERMITA OBTENER UNA SEGURIDAD RAZONABLE DE QUE EL REGISTRO, LA DETERMINACIÓN Y PAGO DE DICHO IMPUESTO NO CONTIENE ERRORES IMPORTANTES Y QUE ESTÁN APEGADOS A LAS DISPOSICIONES FISCALES APLICABLES EN EL ESTADO LIBRE Y SOBERANO DE MÉXICO.

LA AUDITORÍA CONSISTE EN EL EXAMEN, CON BASE EN PRUEBAS SELECTIVAS, DE LA EVIDENCIA QUE SOPORTA LAS CIFRAS Y REVELACIONES DE LA INFORMACIÓN CUANTITATIVA EXPRESADA EN LOS ANEXOS A ESTE DICTAMEN Y DE LA DOCUMENTACIÓN COMPROBATORIA DEL CONTRIBUYENTE; ASI MISMO, INCLUYE LA EVALUACIÓN DE LAS NORMAS DE INFORMACIÓN FINANCIERA UTILIZADAS Y DEL ESTUDIO DEL CONTROL INTERNO QUE PERMITIÓ DETERMINAR EL ALCANCE Y NATURALEZA DE LOS PROCEDIMIENTOS DE AUDITORÍA APLICADOS DE ACUERDO A LAS CIRCUNSTANCIAS. CONSIDERO QUE MI EXAMEN PROPORCIONA UNA BASE RAZONABLE PARA SUSTENTAR MI OPINIÓN.

EN MI OPINIÓN, LAS OBLIGACIONES FISCALES A CARGO DEL MUNICIPIO DE TENANCINGO, MEXICO, RELACIONADAS CON EL IMPUESTO SOBRE EROGACIONES POR REMUNERACIONES AL TRABAJO PERSONAL, ESTABLECIDAS EN EL CÓDIGO FINANCIERO DEL ESTADO DE MÉXICO Y MUNICIPIOS CORRESPONDIENTES AL PERIODO COMPRENDIDO DEL 1° DE ENERO AL 31 DE DICIEMBRE DE 2021, FUERON CUMPLIDAS RAZONABLEMENTE, SEGÚN ANÁLISIS QUE OBRA EN LOS ANEXOS DEL DICTÁMEN.

NOTAS ACLARATORIAS

Contribuyente: MUNICIPIO DE TENANCINGO

Contador Público Registrado: JORGE TREJO OLIVARES

NOTA 1.- EL MUNICIPIO SE INSCRIBIO ANTE LA SECRETARIA DE HACIENDA Y CREDITO PUBLICO; SERVICIO DE ADMINISTRACION TRIBUTARIA CON EL No. DEL REGISTRO FEDERAL DE CONTRIBUYENTES MTM850101J43 ESTANDO OBLIGADO A DICTAMINARSE, SU DETERMINACIÓN, Y PAGO DEL IMPUESTO SOBRE EROGACIONES POR REMUNERACIONES AL TRABAJO PERSONAL SEGÚN LO ESTIPULA EL ARTÍCULO 47-B FRACCIÓN III DEL CÓDIGO FINANCIERO DEL ESTADO DE MÉXICO Y MUNICIPIOS

NOTA 2.- EL MUNICIPIO CALCULA LOS RECARGOS SURGIDOS DE LAS DIFERENCIAS RESULTANTES DEL DICTAMEN DEL IMPUESTO SOBRE EROGACIONES POR REMUNERACIONES AL TRABAJO PERSONAL AL 1.85% MENSUAL, SEGÚN LO ESTIPULA LA LEY DE INGRESOS DEL ESTADO DE MÉXICO EN SU ARTICULO NUMERO 7.

NOTA 3.- EL MUNICIPIO EFECTUÓ EL CÁLCULO PARA EL FACTOR DE ACTUALIZACIÓN DE LOS MONTOS DE LAS DIFERENCIAS RESULTANTES DEL DICTAMEN DEL IMPUESTO SOBRE EROGACIONES POR REMUNERACIONES AL TRABAJO PERSONAL AL 1.060 POR CADA MES, APEGÁNDOSE AL ARTÍCULO 9 DE LA LEY DE INGRESOS DEL ESTADO DE MÉXICO.

NOTA 4.- EL MUNICIPIO REALIZA EL PAGO DE LAS DECLARACIONES MENSUALMENTE COMO LO MARCA EL CODIGO, DEL IMPUESTO SOBRE EROGACIONES POR REMUNERACIONES AL TRABAJO PERSONAL, SEGÚN COMO SE REFIERE EN LA LEY DE INGRESOS DEL ESTADO DE MÉXICO.

NOTA 5.- EL MUNICIPIO SE APEGA A LO ESTABLECIDO EN EL ARTÍCULO 47-B DEL CÓDIGO FINANCIERO DEL ESTADO DE MÉXICO Y MUNICIPIOS FRACCION VI ÚLTIMO PARRAFO, RESPECTO DE LAS DIFERENCIAS DETERMINADAS EN EL DICTAMEN DE IMPUESTO POR PAGAR, DENTRO DE LOS DIEZ DIAS POSTERIORES A LA PRESENTACIÓN DEL DICTÁMEN.

POR EL PRESENTE EJERCICIO NO SE DETERMINO DIFERENCIA A LA BASE NI SE PRESENTARON DECLARACIONES COMPLEMENTARIAS EN EL EJERCICIO.

GOBIERNO DEL
ESTADO DE MÉXICO

Acuse de aceptación del Dictamen

Tipo de trámite:	**Presentación del dictamen sobre la determinación y pago del Impuesto Sobre Erogaciones por Remuneraciones al Trabajo Personal**
Ejercicio Fiscal:	2021
Tipo de dictamen:	OBLIGATORIO
Folio de presentación:	D00056882
Fecha y hora:	Lunes 28 de Noviembre de 2022, 16:12 hrs.
Contribuyente:	MUNICIPIO DE TENANCINGO
R.F.C.:	MTM850101J43
Contador Público:	JORGE TREJO OLIVARES
R.F.C.:	TEOJ510201II6
No. de autorización:	REM/DGF/00002518

Tramite electrónico

Ya no es necesario acudir a las oficinas de la Dirección General de Fiscalización para su seguimiento, debido a que el trámite se realiza por medio del sistema Dictamex.

Sello digital

c9 16 24 98 07 d4 f1 4c 58 4c 96 d8 61 fb 83 b9 8d 83 4c be 18 4f dc 7d b9 95 62 37 ec fb ca 1f 22 45 9a 7a 18 eb cf d8 28 66 60 ca 8c 13 3e 30 9e d8 b2 a4 36 77 29 3b c0 e9 d6 2b af 21 50 e3 3f a1 ea 56 88 99 60 21 cf 15 5d cc 6d 2d a5 a2 14 d0 ea c6 25 a9 bf bf 68 ec a1 9a ce 8a 17 1f 4b 11 b9 73 3c a6 5c 92 cd 73 cc 7f c7 78 93 29 e7 79 e9 f5 a4 07 a1 08 b6 93 6f 3c d5 5a fd ef 4b 31 23 5e bd d5 72 06 59 83 1b e0 56 e9 ec 9a 64 8d 93 77 36 82 b5 e6 d0 c4 1d d5 6f 24 d6 53 8f e2 81 f2 9e 52 a2 78 5d 16 a6 51 5a 6f ee 58 81 02 bb 14 ec 3f 58 c5 b0 e5 e3 60 59 05 20 64 93 0a be eb 95 07 fa 2c c5 e5 85 d6 e1 af e2 8b af df 5f f4 1c 40 f1 ac 5c b5 5f dd f4 70 98 58 c0 56 54 75 a5 bf 61 18 ca bf c5 af c4 f0 ab 67 9d be f6 47 28 47 92 be 08 b4 05 19 fb cc 68 16

Sus datos personales son incorporados, protegidos y tratados en los archivos de la Secretaría de Finanzas conforme a lo dispuesto en la Ley de Protección de Datos Personales en Posesión de Sujetos Obligados del Estado de México y Municipios y la Ley de Transparencia y Acceso a la Información Pública del Estado de México y sólo podrán ser transmitidos en términos del artículo 55 del Código Financiero del Estado de México y Municipios y demás ordenamientos legales aplicables.

Tenancingo
Estado de México
2022-2024

Cuenta Pública 2022
Anexo al Estado de Situación Financiera
(Cifras en Pesos)

MUNICIPIO TENANCINGO 0058

DEL 1 DE ENERO AL 31 DE DICIEMBRE DE 2022

Cuenta (3)					Concepto (4)	Saldo Inicial (5)	Debe (6)	Haber (7)	Saldo Final (8)	Fecha de Antigüedad (9)
1111					Efectivo	101,946.13	6,110,824.66	5,989,402.66	223,368.13	
1111 000000001 00000000000000001 0001					CAJA INGRESOS	8,348.00	2,333,386.57	2,155,964.57	185,770.00	30/11/2022
REN.	FECHA	TIPO	N.POL.	REF	CONCEPTO		DEBE	HABER		
00001	30/12/2022	I	00021	00021	Efectivo CAJA INGRESOS		121,997.57	0.00		
00023	30/12/2022	I	00021	00021	Efectivo CAJA INGRESOS		0.00	115,681.57		
00045	29/12/2022	I	00020	00020	Efectivo CAJA INGRESOS		0.00	23,639.00		
00001	29/12/2022	I	00020	00020	Efectivo CAJA INGRESOS		32,787.00	0.00		
00009	29/12/2022	D	00013	00013	Efectivo CAJA INGRESOS		0.00	251,997.00		
00001	28/12/2022	I	00019	00019	Efectivo CAJA INGRESOS		115,456.00	0.00		
00040	28/12/2022	I	00019	00019	Efectivo CAJA INGRESOS		0.00	12,833.00		
00001	27/12/2022	I	00018	00018	Efectivo CAJA INGRESOS		75,649.00	0.00		
00060	27/12/2022	I	00018	00018	Efectivo CAJA INGRESOS		0.00	33,433.00		
00060	26/12/2022	I	00017	00017	Efectivo CAJA INGRESOS		0.00	52,057.00		
00001	26/12/2022	I	00017	00017	Efectivo CAJA INGRESOS		77,483.00	0.00		
00040	23/12/2022	I	00016	00016	Efectivo CAJA INGRESOS		0.00	25,300.00		
00001	23/12/2022	I	00016	00016	Efectivo CAJA INGRESOS		31,966.00	0.00		
00001	22/12/2022	I	00015	00015	Efectivo CAJA INGRESOS		22,516.00	0.00		
00033	22/12/2022	I	00015	00015	Efectivo CAJA INGRESOS		0.00	19,990.00		
00055	21/12/2022	I	00014	00014	Efectivo CAJA INGRESOS		0.00	40,210.00		
00001	21/12/2022	I	00014	00014	Efectivo CAJA INGRESOS		58,407.00	0.00		
00001	20/12/2022	I	00013	00013	Efectivo CAJA INGRESOS		170,059.00	0.00		
00075	20/12/2022	I	00013	00013	Efectivo CAJA INGRESOS		0.00	133,255.00		
00065	19/12/2022	I	00012	00012	Efectivo CAJA INGRESOS		0.00	81,785.00		
00001	19/12/2022	I	00012	00012	Efectivo CAJA INGRESOS		103,909.00	0.00		
00001	16/12/2022	I	00011	00011	Efectivo CAJA INGRESOS		153,855.00	0.00		
00070	16/12/2022	I	00011	00011	Efectivo CAJA INGRESOS		0.00	145,282.00		
00070	15/12/2022	I	00010	00010	Efectivo CAJA INGRESOS		0.00	66,930.00		
00001	15/12/2022	I	00010	00010	Efectivo CAJA INGRESOS		76,064.00	0.00		
00001	14/12/2022	I	00009	00009	Efectivo CAJA INGRESOS		143,523.00	0.00		
00070	14/12/2022	I	00009	00009	Efectivo CAJA INGRESOS		0.00	114,595.00		
00001	13/12/2022	I	00008	00008	Efectivo CAJA INGRESOS		388,985.00	0.00		
00065	13/12/2022	I	00008	00008	Efectivo CAJA INGRESOS		0.00	379,501.00		
00001	09/12/2022	I	00007	00007	Efectivo CAJA INGRESOS		173,291.00	0.00		
00060	09/12/2022	I	00007	00007	Efectivo CAJA INGRESOS		0.00	166,504.00		
00055	08/12/2022	I	00006	00006	Efectivo CAJA INGRESOS		0.00	50,361.00		
00001	08/12/2022	I	00006	00006	Efectivo CAJA INGRESOS		52,619.00	0.00		
00001	07/12/2022	I	00005	00005	Efectivo CAJA INGRESOS		62,272.00	0.00		
00080	07/12/2022	I	00005	00005	Efectivo CAJA INGRESOS		0.00	57,504.00		
00001	06/12/2022	I	00004	00004	Efectivo CAJA INGRESOS		97,778.00	0.00		
00065	06/12/2022	I	00004	00004	Efectivo CAJA INGRESOS		0.00	86,292.00		
00001	05/12/2022	I	00003	00003	Efectivo CAJA INGRESOS		130,740.00	0.00		
00065	05/12/2022	I	00003	00003	Efectivo CAJA INGRESOS		0.00	109,346.00		
00065	02/12/2022	I	00002	00002	Efectivo CAJA INGRESOS		0.00	130,076.00		
00001	02/12/2022	I	00002	00002	Efectivo CAJA INGRESOS		165,322.00	0.00		
00001	01/12/2022	I	00001	00001	Efectivo CAJA INGRESOS		78,708.00	0.00		
00060	01/12/2022	I	00001	00001	Efectivo CAJA INGRESOS		0.00	59,393.00		
					TOTAL:		2,333,386.57	2,155,964.57		
1111 000000001 00000000000000001 0004					CAJA NOMINA	1,466.68	0.00	0.00	1,466.68	14/09/2022
1111 000000001 00000000000000001 0005					CAJA ISSEMYM	0.00	3,777,438.09	3,777,438.09	0.00	
REN.	FECHA	TIPO	N.POL.	REF	CONCEPTO		DEBE	HABER		
00101	31/12/2022	I	00022	00022	Efectivo CAJA ISSEMYM		3,777,438.09	0.00		
01515	29/12/2022	D	00007	00007	Efectivo CAJA ISSEMYM		0.00	3,128,130.61		
00008	28/12/2022	D	00097	00097	Efectivo CAJA ISSEMYM		0.00	208,815.64		

Tenancingo
Estado de México
2022-2024

Cuenta Pública 2022
Anexo al Estado de Situación Financiera
(Cifras en Pesos)

MUNICIPIO TENANCINGO 0058 — **DEL 1 DE ENERO AL 31 DE DICIEMBRE DE 2022**

Cuenta (3)	Concepto (4)	Saldo Inicial (5)	Debe (6)	Haber (7)	Saldo Final (8)	Fecha de Antigüedad (9)
00009 29/12/2022 D 00098 00098	Efectivo CAJA ISSEMYM		0.00	440,491.84		
	TOTAL:		3,777,438.09	3,777,438.09		
1111 000000002 000000000000000003 0001	**L.A. JULIO CESAR SANCHEZ MARURI**	18,000.00	0.00	18,000.00	0.00	
REN. FECHA TIPO N.POL. REF	**CONCEPTO**		**DEBE**	**HABER**		
00058 29/12/2022 D 00052 00052	Efectivo L.A. JULIO CESAR SANCHEZ MARURI		0.00	18,000.00		
	TOTAL:		0.00	18,000.00		
1111 000000002 000000000000000003 0002	**DR. HECTOR GORDILLO SANCHEZ**	20,000.00	0.00	20,000.00	0.00	
REN. FECHA TIPO N.POL. REF	**CONCEPTO**		**DEBE**	**HABER**		
00058 29/12/2022 D 00054 00054	Efectivo DR. HECTOR GORDILLO SANCHEZ		0.00	20,000.00		
	TOTAL:		0.00	20,000.00		
1111 000000002 000000000000000003 0003	**M.D. NOE JIMENEZ CASTAÑEDA**	18,000.00	0.00	18,000.00	0.00	
REN. FECHA TIPO N.POL. REF	**CONCEPTO**		**DEBE**	**HABER**		
00045 29/12/2022 D 00053 00053	Efectivo M.D. NOE JIMENEZ CASTAÑEDA		0.00	18,000.00		
	TOTAL:		0.00	18,000.00		
1111 000000003 000000000000000001 0003	**IRMA GONZALEZ BECERRA**	30,000.00	0.00	0.00	30,000.00	31/12/2015
1111 000000003 000000000000000001 0004	**FRANCISCO ZUÑIGA BARRANCO**	6,131.45	0.00	0.00	6,131.45	31/12/2015
1112	**Bancos/Tesorería**	41,025,296.15	53,062,351.32	84,955,706.25	9,131,941.22	
1112 000000013 000000000000000001	**BANORTE CTA 1038083502 RECURSOS PROPIOS**	157,630.33	0.00	0.00	157,630.33	31/12/2015
1112 000000015 000000000000000007	**BBVA BANCOMER CTA.0116315755 FISMDF 2021**	25,506.00	0.00	0.00	25,506.00	31/12/2015
1112 000000017 000000000000000001	**BANORTE RECURSOS PROPIOS RECAUDACION CTA. 1174666988**	2,684,564.98	3,541,938.04	5,273,573.44	952,929.58	30/11/2022
REN. FECHA TIPO N.POL. REF	**CONCEPTO**		**DEBE**	**HABER**		
00008 31/12/2022 E 00083 00083	BANCOS ADMON 2022-2024 BANORTE RECURSOS PROPIOS RECAUDACION CTA. 1174666988		0.00	33,270.20		
00008 31/12/2022 E 00088 00088	BANCOS ADMON 2022-2024 BANORTE RECURSOS PROPIOS RECAUDACION CTA. 1174666988		0.00	31,892.29		
00008 31/12/2022 E 00089 00089	BANCOS ADMON 2022-2024 BANORTE RECURSOS PROPIOS RECAUDACION CTA. 1174666988		0.00	41,873.00		
00008 31/12/2022 E 00081 00081	BANCOS ADMON 2022-2024 BANORTE RECURSOS PROPIOS RECAUDACION CTA. 1174666988		0.00	290,000.00		
00008 31/12/2022 E 00082 00082	BANCOS ADMON 2022-2024 BANORTE RECURSOS PROPIOS RECAUDACION CTA. 1174666988		0.00	33,691.17		
00008 31/12/2022 E 00090 00090	BANCOS ADMON 2022-2024 BANORTE RECURSOS PROPIOS RECAUDACION CTA. 1174666988		0.00	29,795.85		
00008 31/12/2022 E 00084 00084	BANCOS ADMON 2022-2024 BANORTE RECURSOS PROPIOS RECAUDACION CTA. 1174666988		0.00	33,175.86		
00008 31/12/2022 E 00085 00085	BANCOS ADMON 2022-2024 BANORTE RECURSOS PROPIOS RECAUDACION CTA. 1174666988		0.00	34,060.26		
00008 31/12/2022 E 00086 00086	BANCOS ADMON 2022-2024 BANORTE RECURSOS PROPIOS RECAUDACION CTA. 1174666988		0.00	35,307.64		
00008 31/12/2022 E 00087 00087	BANCOS ADMON 2022-2024 BANORTE RECURSOS PROPIOS RECAUDACION CTA. 1174666988		0.00	38,466.68		
00008 31/12/2022 E 00091 00091	BANCOS ADMON 2022-2024 BANORTE RECURSOS PROPIOS RECAUDACION CTA. 1174666988		0.00	39,068.14		
00008 31/12/2022 E 00092 00092	BANCOS ADMON 2022-2024 BANORTE RECURSOS PROPIOS RECAUDACION CTA. 1174666988		0.00	32,112.07		
00022 30/12/2022 I 00021 00021	BANCOS ADMON 2022-2024 BANORTE RECURSOS PROPIOS RECAUDACION CTA. 1174666988		115,681.57	0.00		
00008 30/12/2022 E 00080 00080	BANCOS ADMON 2022-2024 BANORTE RECURSOS PROPIOS RECAUDACION CTA. 1174666988		0.00	40,450.63		
00009 30/12/2022 E 00078 00078	BANCOS ADMON 2022-2024 BANORTE RECURSOS PROPIOS RECAUDACION CTA. 1174666988		0.00	156,599.32		
00008 30/12/2022 E 00074 00074	BANCOS ADMON 2022-2024 BANORTE RECURSOS PROPIOS RECAUDACION CTA. 1174666988		0.00	290,000.00		
00008 30/12/2022 E 00075 00075	BANCOS ADMON 2022-2024 BANORTE RECURSOS PROPIOS RECAUDACION CTA. 1174666988		0.00	46,400.10		
00008 30/12/2022 E 00076 00076	BANCOS ADMON 2022-2024 BANORTE RECURSOS PROPIOS RECAUDACION CTA. 1174666988		0.00	5,800.00		
00009 30/12/2022 E 00077 00077	BANCOS ADMON 2022-2024 BANORTE RECURSOS PROPIOS RECAUDACION CTA. 1174666988		0.00	8,350.00		
00006 30/12/2022 E 00079 00079	BANCOS ADMON 2022-2024 BANORTE RECURSOS PROPIOS RECAUDACION CTA. 1174666988		0.00	46,397.68		
00001 30/12/2022 I 00023 00023	BANCOS ADMON 2022-2024 BANORTE RECURSOS PROPIOS RECAUDACION CTA. 1174666988		539.27	0.00		
00001 29/12/2022 D 00045 00045	BANCOS ADMON 2022-2024 BANORTE RECURSOS PROPIOS RECAUDACION CTA. 1174666988		80,000.00	0.00		
00001 29/12/2022 D 00046 00046	BANCOS ADMON 2022-2024 BANORTE RECURSOS PROPIOS RECAUDACION CTA. 1174666988		20,000.00	0.00		
00044 29/12/2022 I 00020 00020	BANCOS ADMON 2022-2024 BANORTE RECURSOS PROPIOS RECAUDACION CTA. 1174666988		23,639.00	0.00		
00001 29/12/2022 D 00051 00051	BANCOS ADMON 2022-2024 BANORTE RECURSOS PROPIOS RECAUDACION CTA. 1174666988		12,859.91	0.00		
00057 29/12/2022 D 00052 00052	BANCOS ADMON 2022-2024 BANORTE RECURSOS PROPIOS RECAUDACION CTA. 1174666988		14.13	0.00		
00043 29/12/2022 D 00053 00053	BANCOS ADMON 2022-2024 BANORTE RECURSOS PROPIOS RECAUDACION CTA. 1174666988		514.97	0.00		
00044 29/12/2022 D 00053 00053	BANCOS ADMON 2022-2024 BANORTE RECURSOS PROPIOS RECAUDACION CTA. 1174666988		5,973.80	0.00		
00057 29/12/2022 D 00054 00054	BANCOS ADMON 2022-2024 BANORTE RECURSOS PROPIOS RECAUDACION CTA. 1174666988		359.92	0.00		
00001 29/12/2022 D 00013 00013	BANCOS ADMON 2022-2024 BANORTE RECURSOS PROPIOS RECAUDACION CTA. 1174666988		250,925.21	0.00		
00001 29/12/2022 D 00089 00089	BANCOS ADMON 2022-2024 BANORTE RECURSOS PROPIOS RECAUDACION CTA. 1174666988		1,266,783.26	0.00		
00002 29/12/2022 D 00093 00093	BANCOS ADMON 2022-2024 BANORTE RECURSOS PROPIOS RECAUDACION CTA. 1174666988		0.00	423.40		

Tenancingo
Estado de México
2022 - 2024

Cuenta Pública 2022
Anexo al Estado de Situación Financiera
(Cifras en Pesos)

MUNICIPIO TENANCINGO 0058 **DEL 1 DE ENERO AL 31 DE DICIEMBRE DE 2022**

Cuenta (3)					Concepto (4)	Saldo Inicial (5)	Debe (6)	Haber (7)	Saldo Final (8)	Fecha de Antigüedad (9)
00008	29/12/2022	D	00099	00099	BANCOS ADMON 2022-2024 BANORTE RECURSOS PROPIOS RECAUDACION CTA. 1174666988		0.00	429.20		
00002	29/12/2022	D	00101	00101	BANCOS ADMON 2022-2024 BANORTE RECURSOS PROPIOS RECAUDACION CTA. 1174666988		0.00	31,800.00		
00039	28/12/2022	I	00019	00019	BANCOS ADMON 2022-2024 BANORTE RECURSOS PROPIOS RECAUDACION CTA. 1174666988		12,833.00	0.00		
00004	27/12/2022	E	00057	00057	BANCOS ADMON 2022-2024 BANORTE RECURSOS PROPIOS RECAUDACION CTA. 1174666988		0.00	4,640.00		
00004	27/12/2022	E	00067	00067	BANCOS ADMON 2022-2024 BANORTE RECURSOS PROPIOS RECAUDACION CTA. 1174666988		0.00	3,480.00		
00010	27/12/2022	E	00072	00072	BANCOS ADMON 2022-2024 BANORTE RECURSOS PROPIOS RECAUDACION CTA. 1174666988		0.00	19,222.41		
00004	27/12/2022	E	00058	00058	BANCOS ADMON 2022-2024 BANORTE RECURSOS PROPIOS RECAUDACION CTA. 1174666988		0.00	4,060.00		
00004	27/12/2022	E	00059	00059	BANCOS ADMON 2022-2024 BANORTE RECURSOS PROPIOS RECAUDACION CTA. 1174666988		0.00	25,080.00		
00004	27/12/2022	E	00060	00060	BANCOS ADMON 2022-2024 BANORTE RECURSOS PROPIOS RECAUDACION CTA. 1174666988		0.00	11,600.00		
00008	27/12/2022	E	00073	00073	BANCOS ADMON 2022-2024 BANORTE RECURSOS PROPIOS RECAUDACION CTA. 1174666988		0.00	38,651.15		
00004	27/12/2022	E	00061	00061	BANCOS ADMON 2022-2024 BANORTE RECURSOS PROPIOS RECAUDACION CTA. 1174666988		0.00	3,480.00		
00004	27/12/2022	E	00062	00062	BANCOS ADMON 2022-2024 BANORTE RECURSOS PROPIOS RECAUDACION CTA. 1174666988		0.00	2,900.00		
00004	27/12/2022	E	00056	00056	BANCOS ADMON 2022-2024 BANORTE RECURSOS PROPIOS RECAUDACION CTA. 1174666988		0.00	3,480.00		
00004	27/12/2022	E	00055	00055	BANCOS ADMON 2022-2024 BANORTE RECURSOS PROPIOS RECAUDACION CTA. 1174666988		0.00	4,640.00		
00004	27/12/2022	E	00066	00066	BANCOS ADMON 2022-2024 BANORTE RECURSOS PROPIOS RECAUDACION CTA. 1174666988		0.00	2,900.00		
00004	27/12/2022	E	00065	00065	BANCOS ADMON 2022-2024 BANORTE RECURSOS PROPIOS RECAUDACION CTA. 1174666988		0.00	4,060.00		
00004	27/12/2022	E	00064	00064	BANCOS ADMON 2022-2024 BANORTE RECURSOS PROPIOS RECAUDACION CTA. 1174666988		0.00	2,900.00		
00008	27/12/2022	E	00071	00071	BANCOS ADMON 2022-2024 BANORTE RECURSOS PROPIOS RECAUDACION CTA. 1174666988		0.00	11,747.59		
00059	27/12/2022	I	00018	00018	BANCOS ADMON 2022-2024 BANORTE RECURSOS PROPIOS RECAUDACION CTA. 1174666988		33,433.00	0.00		
00004	27/12/2022	E	00068	00068	BANCOS ADMON 2022-2024 BANORTE RECURSOS PROPIOS RECAUDACION CTA. 1174666988		0.00	24,696.01		
00004	27/12/2022	E	00069	00069	BANCOS ADMON 2022-2024 BANORTE RECURSOS PROPIOS RECAUDACION CTA. 1174666988		0.00	3,480.00		
00004	27/12/2022	E	00070	00070	BANCOS ADMON 2022-2024 BANORTE RECURSOS PROPIOS RECAUDACION CTA. 1174666988		0.00	2,900.00		
00004	26/12/2022	E	00052	00052	BANCOS ADMON 2022-2024 BANORTE RECURSOS PROPIOS RECAUDACION CTA. 1174666988		0.00	3,480.00		
00004	26/12/2022	E	00053	00053	BANCOS ADMON 2022-2024 BANORTE RECURSOS PROPIOS RECAUDACION CTA. 1174666988		0.00	14,917.50		
00008	26/12/2022	E	00054	00054	BANCOS ADMON 2022-2024 BANORTE RECURSOS PROPIOS RECAUDACION CTA. 1174666988		0.00	510,400.00		
00059	26/12/2022	I	00017	00017	BANCOS ADMON 2022-2024 BANORTE RECURSOS PROPIOS RECAUDACION CTA. 1174666988		52,057.00	0.00		
00004	26/12/2022	E	00050	00050	BANCOS ADMON 2022-2024 BANORTE RECURSOS PROPIOS RECAUDACION CTA. 1174666988		0.00	12,859.91		
00008	26/12/2022	E	00051	00051	BANCOS ADMON 2022-2024 BANORTE RECURSOS PROPIOS RECAUDACION CTA. 1174666988		0.00	506,200.00		
00039	23/12/2022	I	00016	00016	BANCOS ADMON 2022-2024 BANORTE RECURSOS PROPIOS RECAUDACION CTA. 1174666988		25,300.00	0.00		
00032	22/12/2022	I	00015	00015	BANCOS ADMON 2022-2024 BANORTE RECURSOS PROPIOS RECAUDACION CTA. 1174666988		19,990.00	0.00		
00004	22/12/2022	E	00047	00047	BANCOS ADMON 2022-2024 BANORTE RECURSOS PROPIOS RECAUDACION CTA. 1174666988		0.00	4,060.00		
00008	22/12/2022	E	00044	00044	BANCOS ADMON 2022-2024 BANORTE RECURSOS PROPIOS RECAUDACION CTA. 1174666988		0.00	13,374.00		
00004	22/12/2022	E	00045	00045	BANCOS ADMON 2022-2024 BANORTE RECURSOS PROPIOS RECAUDACION CTA. 1174666988		0.00	2,900.00		
00004	22/12/2022	E	00046	00046	BANCOS ADMON 2022-2024 BANORTE RECURSOS PROPIOS RECAUDACION CTA. 1174666988		0.00	2,900.00		
00004	22/12/2022	E	00048	00048	BANCOS ADMON 2022-2024 BANORTE RECURSOS PROPIOS RECAUDACION CTA. 1174666988		0.00	12,859.91		
00009	22/12/2022	E	00049	00049	BANCOS ADMON 2022-2024 BANORTE RECURSOS PROPIOS RECAUDACION CTA. 1174666988		0.00	6,000.00		
00004	21/12/2022	E	00043	00043	BANCOS ADMON 2022-2024 BANORTE RECURSOS PROPIOS RECAUDACION CTA. 1174666988		0.00	23,100.00		
00054	21/12/2022	I	00014	00014	BANCOS ADMON 2022-2024 BANORTE RECURSOS PROPIOS RECAUDACION CTA. 1174666988		40,210.00	0.00		
00008	20/12/2022	E	00041	00041	BANCOS ADMON 2022-2024 BANORTE RECURSOS PROPIOS RECAUDACION CTA. 1174666988		0.00	348,000.00		
00008	20/12/2022	E	00042	00042	BANCOS ADMON 2022-2024 BANORTE RECURSOS PROPIOS RECAUDACION CTA. 1174666988		0.00	20,229.00		
00074	20/12/2022	I	00013	00013	BANCOS ADMON 2022-2024 BANORTE RECURSOS PROPIOS RECAUDACION CTA. 1174666988		133,255.00	0.00		
00008	19/12/2022	E	00038	00038	BANCOS ADMON 2022-2024 BANORTE RECURSOS PROPIOS RECAUDACION CTA. 1174666988		0.00	232,000.00		
00008	19/12/2022	E	00040	00040	BANCOS ADMON 2022-2024 BANORTE RECURSOS PROPIOS RECAUDACION CTA. 1174666988		0.00	15,000.00		
00084	19/12/2022	I	00012	00012	BANCOS ADMON 2022-2024 BANORTE RECURSOS PROPIOS RECAUDACION CTA. 1174666988		81,785.00	0.00		
00008	19/12/2022	E	00039	00039	BANCOS ADMON 2022-2024 BANORTE RECURSOS PROPIOS RECAUDACION CTA. 1174666988		0.00	232,000.00		
00009	19/12/2022	C	00001	00001	BANCOS ADMON 2022-2024 BANORTE RECURSOS PROPIOS RECAUDACION CTA. 1174666988		0.00	6,741.60		
00004	16/12/2022	E	00035	00035	BANCOS ADMON 2022-2024 BANORTE RECURSOS PROPIOS RECAUDACION CTA. 1174666988		0.00	87,580.00		
00004	16/12/2022	E	00036	00036	BANCOS ADMON 2022-2024 BANORTE RECURSOS PROPIOS RECAUDACION CTA. 1174666988		0.00	98,600.00		
00004	16/12/2022	E	00034	00034	BANCOS ADMON 2022-2024 BANORTE RECURSOS PROPIOS RECAUDACION CTA. 1174666988		0.00	142,680.00		
00008	16/12/2022	E	00037	00037	BANCOS ADMON 2022-2024 BANORTE RECURSOS PROPIOS RECAUDACION CTA. 1174666988		0.00	231,110.40		
00069	16/12/2022	I	00011	00011	BANCOS ADMON 2022-2024 BANORTE RECURSOS PROPIOS RECAUDACION CTA. 1174666988		145,282.00	0.00		
00004	15/12/2022	E	00028	00028	BANCOS ADMON 2022-2024 BANORTE RECURSOS PROPIOS RECAUDACION CTA. 1174666988		0.00	11,600.00		
00008	15/12/2022	E	00029	00029	BANCOS ADMON 2022-2024 BANORTE RECURSOS PROPIOS RECAUDACION CTA. 1174666988		0.00	506,000.00		

Tenancingo
Estado de México
2022 - 2024

Cuenta Pública 2022
Anexo al Estado de Situación Financiera
(Cifras en Pesos)

MUNICIPIO TENANCINGO 0058 **DEL 1 DE ENERO AL 31 DE DICIEMBRE DE 2022**

Cuenta (3)					Concepto (4)	Saldo Inicial (5)	Debe (6)	Haber (7)	Saldo Final (8)	Fecha de Antigüedad (9)
00008	15/12/2022	E	00030	00030	BANCOS ADMON 2022-2024 BANORTE RECURSOS PROPIOS RECAUDACION CTA. 1174666988		0.00	91,075.68		
00009	15/12/2022	E	00031	00031	BANCOS ADMON 2022-2024 BANORTE RECURSOS PROPIOS RECAUDACION CTA. 1174666988		0.00	8,350.00		
00009	15/12/2022	E	00032	00032	BANCOS ADMON 2022-2024 BANORTE RECURSOS PROPIOS RECAUDACION CTA. 1174666988		0.00	6,000.00		
00004	15/12/2022	E	00033	00033	BANCOS ADMON 2022-2024 BANORTE RECURSOS PROPIOS RECAUDACION CTA. 1174666988		0.00	101,206.22		
00069	15/12/2022	I	00010	00010	BANCOS ADMON 2022-2024 BANORTE RECURSOS PROPIOS RECAUDACION CTA. 1174666988		66,930.00	0.00		
00069	14/12/2022	I	00009	00009	BANCOS ADMON 2022-2024 BANORTE RECURSOS PROPIOS RECAUDACION CTA. 1174666988		114,595.00	0.00		
00064	13/12/2022	I	00008	00008	BANCOS ADMON 2022-2024 BANORTE RECURSOS PROPIOS RECAUDACION CTA. 1174666988		379,501.00	0.00		
00004	12/12/2022	E	00027	00027	BANCOS ADMON 2022-2024 BANORTE RECURSOS PROPIOS RECAUDACION CTA. 1174666988		0.00	4,640.00		
00004	12/12/2022	E	00026	00026	BANCOS ADMON 2022-2024 BANORTE RECURSOS PROPIOS RECAUDACION CTA. 1174666988		0.00	34,916.00		
00008	12/12/2022	E	00025	00025	BANCOS ADMON 2022-2024 BANORTE RECURSOS PROPIOS RECAUDACION CTA. 1174666988		0.00	5,869.60		
00004	12/12/2022	E	00022	00022	BANCOS ADMON 2022-2024 BANORTE RECURSOS PROPIOS RECAUDACION CTA. 1174666988		0.00	517.82		
00004	12/12/2022	E	00023	00023	BANCOS ADMON 2022-2024 BANORTE RECURSOS PROPIOS RECAUDACION CTA. 1174666988		0.00	2,587.00		
00004	12/12/2022	E	00024	00024	BANCOS ADMON 2022-2024 BANORTE RECURSOS PROPIOS RECAUDACION CTA. 1174666988		0.00	3,944.00		
00004	12/12/2022	E	00021	00021	BANCOS ADMON 2022-2024 BANORTE RECURSOS PROPIOS RECAUDACION CTA. 1174666988		0.00	5,806.96		
00059	09/12/2022	I	00007	00007	BANCOS ADMON 2022-2024 BANORTE RECURSOS PROPIOS RECAUDACION CTA. 1174666988		166,504.00	0.00		
00054	08/12/2022	I	00006	00006	BANCOS ADMON 2022-2024 BANORTE RECURSOS PROPIOS RECAUDACION CTA. 1174666988		50,361.00	0.00		
00004	07/12/2022	E	00020	00020	BANCOS ADMON 2022-2024 BANORTE RECURSOS PROPIOS RECAUDACION CTA. 1174666988		0.00	34,425.00		
00004	07/12/2022	E	00017	00017	BANCOS ADMON 2022-2024 BANORTE RECURSOS PROPIOS RECAUDACION CTA. 1174666988		0.00	45,220.56		
00004	07/12/2022	E	00018	00018	BANCOS ADMON 2022-2024 BANORTE RECURSOS PROPIOS RECAUDACION CTA. 1174666988		0.00	56,991.30		
00004	07/12/2022	E	00019	00019	BANCOS ADMON 2022-2024 BANORTE RECURSOS PROPIOS RECAUDACION CTA. 1174666988		0.00	28,687.50		
00079	07/12/2022	I	00005	00005	BANCOS ADMON 2022-2024 BANORTE RECURSOS PROPIOS RECAUDACION CTA. 1174666988		57,504.00	0.00		
00008	06/12/2022	E	00015	00015	BANCOS ADMON 2022-2024 BANORTE RECURSOS PROPIOS RECAUDACION CTA. 1174666988		0.00	6,960.00		
00004	06/12/2022	E	00016	00016	BANCOS ADMON 2022-2024 BANORTE RECURSOS PROPIOS RECAUDACION CTA. 1174666988		0.00	32,133.40		
00064	06/12/2022	I	00004	00004	BANCOS ADMON 2022-2024 BANORTE RECURSOS PROPIOS RECAUDACION CTA. 1174666988		86,292.00	0.00		
00004	05/12/2022	E	00012	00012	BANCOS ADMON 2022-2024 BANORTE RECURSOS PROPIOS RECAUDACION CTA. 1174666988		0.00	3,480.00		
00004	05/12/2022	E	00013	00013	BANCOS ADMON 2022-2024 BANORTE RECURSOS PROPIOS RECAUDACION CTA. 1174666988		0.00	8,607.20		
00004	05/12/2022	E	00014	00014	BANCOS ADMON 2022-2024 BANORTE RECURSOS PROPIOS RECAUDACION CTA. 1174666988		0.00	37,556.16		
00064	05/12/2022	I	00003	00003	BANCOS ADMON 2022-2024 BANORTE RECURSOS PROPIOS RECAUDACION CTA. 1174666988		109,346.00	0.00		
00004	02/12/2022	E	00008	00008	BANCOS ADMON 2022-2024 BANORTE RECURSOS PROPIOS RECAUDACION CTA. 1174666988		0.00	76,908.00		
00004	02/12/2022	E	00003	00003	BANCOS ADMON 2022-2024 BANORTE RECURSOS PROPIOS RECAUDACION CTA. 1174666988		0.00	4,640.00		
00064	02/12/2022	I	00002	00002	BANCOS ADMON 2022-2024 BANORTE RECURSOS PROPIOS RECAUDACION CTA. 1174666988		130,076.00	0.00		
00004	02/12/2022	E	00007	00007	BANCOS ADMON 2022-2024 BANORTE RECURSOS PROPIOS RECAUDACION CTA. 1174666988		0.00	17,400.00		
00004	02/12/2022	E	00004	00004	BANCOS ADMON 2022-2024 BANORTE RECURSOS PROPIOS RECAUDACION CTA. 1174666988		0.00	4,940.00		
00004	02/12/2022	E	00005	00005	BANCOS ADMON 2022-2024 BANORTE RECURSOS PROPIOS RECAUDACION CTA. 1174666988		0.00	3,012.00		
00004	02/12/2022	E	00006	00006	BANCOS ADMON 2022-2024 BANORTE RECURSOS PROPIOS RECAUDACION CTA. 1174666988		0.00	6,001.01		
00004	02/12/2022	E	00009	00009	BANCOS ADMON 2022-2024 BANORTE RECURSOS PROPIOS RECAUDACION CTA. 1174666988		0.00	5,800.00		
00009	02/12/2022	E	00010	00010	BANCOS ADMON 2022-2024 BANORTE RECURSOS PROPIOS RECAUDACION CTA. 1174666988		0.00	6,000.00		
00004	02/12/2022	E	00011	00011	BANCOS ADMON 2022-2024 BANORTE RECURSOS PROPIOS RECAUDACION CTA. 1174666988		0.00	48,075.46		
00004	01/12/2022	C	00002	00002	BANCOS ADMON 2022-2024 BANORTE RECURSOS PROPIOS RECAUDACION CTA. 1174666988		0.00	10,000.00		
00008	01/12/2022	E	00001	00001	BANCOS ADMON 2022-2024 BANORTE RECURSOS PROPIOS RECAUDACION CTA. 1174666988		0.00	19,653.00		
00004	01/12/2022	E	00002	00002	BANCOS ADMON 2022-2024 BANORTE RECURSOS PROPIOS RECAUDACION CTA. 1174666988		0.00	4,060.00		
00004	01/12/2022	E	00063	00063	BANCOS ADMON 2022-2024 BANORTE RECURSOS PROPIOS RECAUDACION CTA. 1174666988		0.00	3,480.00		
00009	01/12/2022	C	00003	00003	BANCOS ADMON 2022-2024 BANORTE RECURSOS PROPIOS RECAUDACION CTA. 1174666988		0.00	10,000.00		
00008	01/12/2022	C	00005	00005	BANCOS ADMON 2022-2024 BANORTE RECURSOS PROPIOS RECAUDACION CTA. 1174666988		0.00	10,000.00		
00008	01/12/2022	C	00004	00004	BANCOS ADMON 2022-2024 BANORTE RECURSOS PROPIOS RECAUDACION CTA. 1174666988		0.00	5,741.60		
00059	01/12/2022	I	00001	00001	BANCOS ADMON 2022-2024 BANORTE RECURSOS PROPIOS RECAUDACION CTA. 1174666988		59,393.00	0.00		
00002	01/12/2022	D	00103	00103	BANCOS ADMON 2022-2024 BANORTE RECURSOS PROPIOS RECAUDACION CTA. 1174666988		0.00	1,015.00		
					TOTAL:		3,541,938.04	5,273,573.44		
1112	000000017	00000000000000002			BANORTE RECURSOS PROPIOS PARTICIPACIONES CTA. 1174665703	582,508.52	37,897,721.67	31,583,642.04	6,896,588.15	30/11/2022
REN.	FECHA	TIPO	N.POL.	REF	CONCEPTO		DEBE	HABER		
00001	31/12/2022	I	00022	00022	BANCOS ADMON 2022-2024 BANORTE RECURSOS PROPIOS PARTICIPACIONES CTA. 1174665703		9,812,905.82	0.00		
00100	31/12/2022	I	00022	00022	BANCOS ADMON 2022-2024 BANORTE RECURSOS PROPIOS PARTICIPACIONES CTA. 1174665703		14,453,997.07	0.00		
00001	31/12/2022	D	00085	00085	BANCOS ADMON 2022-2024 BANORTE RECURSOS PROPIOS PARTICIPACIONES CTA. 1174665703		3,045,000.00	0.00		

Tenancingo
Estado de México
2022 - 2024

Cuenta Pública 2022
Anexo al Estado de Situación Financiera
(Cifras en Pesos)

MUNICIPIO TENANCINGO 0058 **DEL 1 DE ENERO AL 31 DE DICIEMBRE DE 2022**

Cuenta (3)					Concepto (4)	Saldo Inicial (5)	Debe (6)	Haber (7)	Saldo Final (8)	Fecha de Antigüedad (9)
00001	31/12/2022	D	00086	00086	BANCOS ADMON 2022-2024 BANORTE RECURSOS PROPIOS PARTICIPACIONES CTA. 1174665703		762,452.11	0.00		
00001	31/12/2022	D	00087	00087	BANCOS ADMON 2022-2024 BANORTE RECURSOS PROPIOS PARTICIPACIONES CTA. 1174665703		29,781.53	0.00		
00001	31/12/2022	D	00088	00088	BANCOS ADMON 2022-2024 BANORTE RECURSOS PROPIOS PARTICIPACIONES CTA. 1174665703		36,462.48	0.00		
00020	30/12/2022	E	00141	00141	BANCOS ADMON 2022-2024 BANORTE RECURSOS PROPIOS PARTICIPACIONES CTA. 1174665703		0.00	197,813.28		
00008	30/12/2022	E	00139	00139	BANCOS ADMON 2022-2024 BANORTE RECURSOS PROPIOS PARTICIPACIONES CTA. 1174665703		0.00	80,040.00		
00008	30/12/2022	E	00140	00140	BANCOS ADMON 2022-2024 BANORTE RECURSOS PROPIOS PARTICIPACIONES CTA. 1174665703		0.00	46,331.56		
00008	30/12/2022	E	00133	00133	BANCOS ADMON 2022-2024 BANORTE RECURSOS PROPIOS PARTICIPACIONES CTA. 1174665703		0.00	22,040.00		
00004	30/12/2022	E	00137	00137	BANCOS ADMON 2022-2024 BANORTE RECURSOS PROPIOS PARTICIPACIONES CTA. 1174665703		0.00	1,786.75		
00008	30/12/2022	E	00134	00134	BANCOS ADMON 2022-2024 BANORTE RECURSOS PROPIOS PARTICIPACIONES CTA. 1174665703		0.00	6,960.00		
00008	30/12/2022	E	00138	00138	BANCOS ADMON 2022-2024 BANORTE RECURSOS PROPIOS PARTICIPACIONES CTA. 1174665703		0.00	30,526.00		
00008	30/12/2022	E	00142	00142	BANCOS ADMON 2022-2024 BANORTE RECURSOS PROPIOS PARTICIPACIONES CTA. 1174665703		0.00	18,019.00		
00008	30/12/2022	E	00132	00132	BANCOS ADMON 2022-2024 BANORTE RECURSOS PROPIOS PARTICIPACIONES CTA. 1174665703		0.00	11,600.00		
00008	30/12/2022	E	00135	00135	BANCOS ADMON 2022-2024 BANORTE RECURSOS PROPIOS PARTICIPACIONES CTA. 1174665703		0.00	69,600.00		
00008	30/12/2022	E	00136	00136	BANCOS ADMON 2022-2024 BANORTE RECURSOS PROPIOS PARTICIPACIONES CTA. 1174665703		0.00	39,850.00		
00008	30/12/2022	C	00037	00037	BANCOS ADMON 2022-2024 BANORTE RECURSOS PROPIOS PARTICIPACIONES CTA. 1174665703		0.00	5,973.80		
00001	29/12/2022	D	00047	00047	BANCOS ADMON 2022-2024 BANORTE RECURSOS PROPIOS PARTICIPACIONES CTA. 1174665703		30,000.00	0.00		
00001	29/12/2022	D	00048	00048	BANCOS ADMON 2022-2024 BANORTE RECURSOS PROPIOS PARTICIPACIONES CTA. 1174665703		50,000.00	0.00		
00008	29/12/2022	C	00036	00036	BANCOS ADMON 2022-2024 BANORTE RECURSOS PROPIOS PARTICIPACIONES CTA. 1174665703		0.00	5,569.51		
00008	29/12/2022	D	00021	00021	BANCOS ADMON 2022-2024 BANORTE RECURSOS PROPIOS PARTICIPACIONES CTA. 1174665703		6,000.00	0.00		
00001	29/12/2022	D	00049	00049	BANCOS ADMON 2022-2024 BANORTE RECURSOS PROPIOS PARTICIPACIONES CTA. 1174665703		25,000.00	0.00		
05797	29/12/2022	D	00084	00084	BANCOS ADMON 2022-2024 BANORTE RECURSOS PROPIOS PARTICIPACIONES CTA. 1174665703		2,960,912.04	0.00		
00001	29/12/2022	D	00050	00050	BANCOS ADMON 2022-2024 BANORTE RECURSOS PROPIOS PARTICIPACIONES CTA. 1174665703		84,000.00	0.00		
00008	29/12/2022	E	00131	00131	BANCOS ADMON 2022-2024 BANORTE RECURSOS PROPIOS PARTICIPACIONES CTA. 1174665703		0.00	6,471.00		
00002	29/12/2022	D	00089	00089	BANCOS ADMON 2022-2024 BANORTE RECURSOS PROPIOS PARTICIPACIONES CTA. 1174665703		0.00	1,266,783.26		
00002	29/12/2022	D	00090	00090	BANCOS ADMON 2022-2024 BANORTE RECURSOS PROPIOS PARTICIPACIONES CTA. 1174665703		0.00	2,181,410.00		
00002	29/12/2022	D	00091	00091	BANCOS ADMON 2022-2024 BANORTE RECURSOS PROPIOS PARTICIPACIONES CTA. 1174665703		0.00	582,183.61		
00002	29/12/2022	D	00092	00092	BANCOS ADMON 2022-2024 BANORTE RECURSOS PROPIOS PARTICIPACIONES CTA. 1174665703		0.00	21,049.36		
00002	29/12/2022	D	00094	00094	BANCOS ADMON 2022-2024 BANORTE RECURSOS PROPIOS PARTICIPACIONES CTA. 1174665703		0.00	2,099,777.42		
00008	29/12/2022	D	00100	00100	BANCOS ADMON 2022-2024 BANORTE RECURSOS PROPIOS PARTICIPACIONES CTA. 1174665703		0.00	9,648.88		
00008	27/12/2022	E	00128	00128	BANCOS ADMON 2022-2024 BANORTE RECURSOS PROPIOS PARTICIPACIONES CTA. 1174665703		0.00	31,703.00		
00008	27/12/2022	E	00130	00130	BANCOS ADMON 2022-2024 BANORTE RECURSOS PROPIOS PARTICIPACIONES CTA. 1174665703		0.00	6,276.00		
00002	27/12/2022	E	00124	00124	BANCOS ADMON 2022-2024 BANORTE RECURSOS PROPIOS PARTICIPACIONES CTA. 1174665703		0.00	7,811.49		
00008	27/12/2022	E	00129	00129	BANCOS ADMON 2022-2024 BANORTE RECURSOS PROPIOS PARTICIPACIONES CTA. 1174665703		0.00	36,185.00		
00002	27/12/2022	E	00125	00125	BANCOS ADMON 2022-2024 BANORTE RECURSOS PROPIOS PARTICIPACIONES CTA. 1174665703		0.00	6,000.00		
00002	27/12/2022	E	00126	00126	BANCOS ADMON 2022-2024 BANORTE RECURSOS PROPIOS PARTICIPACIONES CTA. 1174665703		0.00	4,000.00		
00002	27/12/2022	E	00127	00127	BANCOS ADMON 2022-2024 BANORTE RECURSOS PROPIOS PARTICIPACIONES CTA. 1174665703		0.00	7,181.11		
00002	23/12/2022	E	00122	00122	BANCOS ADMON 2022-2024 BANORTE RECURSOS PROPIOS PARTICIPACIONES CTA. 1174665703		4,000.00	0.00		
00003	23/12/2022	E	00122	00122	BANCOS ADMON 2022-2024 BANORTE RECURSOS PROPIOS PARTICIPACIONES CTA. 1174665703		0.00	177,800.00		
00008	23/12/2022	E	00123	00123	BANCOS ADMON 2022-2024 BANORTE RECURSOS PROPIOS PARTICIPACIONES CTA. 1174665703		0.00	108,752.88		
00004	23/12/2022	E	00207	00207	BANCOS ADMON 2022-2024 BANORTE RECURSOS PROPIOS PARTICIPACIONES CTA. 1174665703		0.00	5,000.00		
00002	22/12/2022	C	00035	00035	BANCOS ADMON 2022-2024 BANORTE RECURSOS PROPIOS PARTICIPACIONES CTA. 1174665703		0.00	1,200.00		
00003	22/12/2022	E	00120	00120	BANCOS ADMON 2022-2024 BANORTE RECURSOS PROPIOS PARTICIPACIONES CTA. 1174665703		0.00	3,029,686.78		
00002	22/12/2022	E	00121	00121	BANCOS ADMON 2022-2024 BANORTE RECURSOS PROPIOS PARTICIPACIONES CTA. 1174665703		6,000.00	0.00		
00003	22/12/2022	E	00121	00121	BANCOS ADMON 2022-2024 BANORTE RECURSOS PROPIOS PARTICIPACIONES CTA. 1174665703		0.00	225,767.27		
00004	22/12/2022	E	00119	00119	BANCOS ADMON 2022-2024 BANORTE RECURSOS PROPIOS PARTICIPACIONES CTA. 1174665703		0.00	5,800.00		
00002	22/12/2022	E	00120	00120	BANCOS ADMON 2022-2024 BANORTE RECURSOS PROPIOS PARTICIPACIONES CTA. 1174665703		7,181.11	0.00		
00152	22/12/2022	C	00031	00031	BANCOS ADMON 2022-2024 BANORTE RECURSOS PROPIOS PARTICIPACIONES CTA. 1174665703		0.00	188,867.59		
00164	22/12/2022	C	00032	00032	BANCOS ADMON 2022-2024 BANORTE RECURSOS PROPIOS PARTICIPACIONES CTA. 1174665703		0.00	356,004.79		
00016	22/12/2022	C	00033	00033	BANCOS ADMON 2022-2024 BANORTE RECURSOS PROPIOS PARTICIPACIONES CTA. 1174665703		0.00	32,307.81		
00156	22/12/2022	C	00034	00034	BANCOS ADMON 2022-2024 BANORTE RECURSOS PROPIOS PARTICIPACIONES CTA. 1174665703		0.00	258,000.00		
00008	21/12/2022	C	00025	00025	BANCOS ADMON 2022-2024 BANORTE RECURSOS PROPIOS PARTICIPACIONES CTA. 1174665703		0.00	15,000.00		
00009	21/12/2022	C	00026	00026	BANCOS ADMON 2022-2024 BANORTE RECURSOS PROPIOS PARTICIPACIONES CTA. 1174665703		0.00	13,441.16		
00009	21/12/2022	C	00030	00030	BANCOS ADMON 2022-2024 BANORTE RECURSOS PROPIOS PARTICIPACIONES CTA. 1174665703		0.00	10,542.05		

Tenancingo
Estado de México
2022 - 2024

Cuenta Pública 2022
Anexo al Estado de Situación Financiera
(Cifras en Pesos)

MUNICIPIO TENANCINGO 0058 **DEL 1 DE ENERO AL 31 DE DICIEMBRE DE 2022**

Cuenta (3)					Concepto (4)	Saldo Inicial (5)	Debe (6)	Haber (7)	Saldo Final (8)	Fecha de Antigüedad (9)
00009	21/12/2022	C	00027	00027	BANCOS ADMON 2022-2024 BANORTE RECURSOS PROPIOS PARTICIPACIONES CTA. 1174665703		0.00	13,276.76		
00002	21/12/2022	C	00028	00028	BANCOS ADMON 2022-2024 BANORTE RECURSOS PROPIOS PARTICIPACIONES CTA. 1174665703		0.00	0.00		
00001	21/12/2022	C	00028	00028	BANCOS ADMON 2022-2024 BANORTE RECURSOS PROPIOS PARTICIPACIONES CTA. 1174665703		0.00	0.00		
00009	21/12/2022	C	00029	00029	BANCOS ADMON 2022-2024 BANORTE RECURSOS PROPIOS PARTICIPACIONES CTA. 1174665703		0.00	8,824.19		
00001	20/12/2022	C	00023	00023	BANCOS ADMON 2022-2024 BANORTE RECURSOS PROPIOS PARTICIPACIONES CTA. 1174665703		500,000.00	0.00		
00002	20/12/2022	C	00023	00023	BANCOS ADMON 2022-2024 BANORTE RECURSOS PROPIOS PARTICIPACIONES CTA. 1174665703		0.00	500,000.00		
00002	20/12/2022	E	00118	00118	BANCOS ADMON 2022-2024 BANORTE RECURSOS PROPIOS PARTICIPACIONES CTA. 1174665703		0.00	9,000.00		
00001	20/12/2022	D	00082	00082	BANCOS ADMON 2022-2024 BANORTE RECURSOS PROPIOS PARTICIPACIONES CTA. 1174665703		2,996,813.13	0.00		
00001	20/12/2022	D	00083	00083	BANCOS ADMON 2022-2024 BANORTE RECURSOS PROPIOS PARTICIPACIONES CTA. 1174665703		297,933.97	0.00		
00009	19/12/2022	C	00024	00024	BANCOS ADMON 2022-2024 BANORTE RECURSOS PROPIOS PARTICIPACIONES CTA. 1174665703		0.00	9,333.34		
00008	19/12/2022	E	00115	00115	BANCOS ADMON 2022-2024 BANORTE RECURSOS PROPIOS PARTICIPACIONES CTA. 1174665703		0.00	1,543,061.31		
00002	19/12/2022	E	00116	00116	BANCOS ADMON 2022-2024 BANORTE RECURSOS PROPIOS PARTICIPACIONES CTA. 1174665703		0.00	7,197,280.37		
00002	19/12/2022	E	00117	00117	BANCOS ADMON 2022-2024 BANORTE RECURSOS PROPIOS PARTICIPACIONES CTA. 1174665703		7,811.49	0.00		
00003	19/12/2022	E	00117	00117	BANCOS ADMON 2022-2024 BANORTE RECURSOS PROPIOS PARTICIPACIONES CTA. 1174665703		0.00	3,666,311.18		
00001	19/12/2022	D	00080	00080	BANCOS ADMON 2022-2024 BANORTE RECURSOS PROPIOS PARTICIPACIONES CTA. 1174665703		2,557,663.57	0.00		
00001	19/12/2022	D	00081	00081	BANCOS ADMON 2022-2024 BANORTE RECURSOS PROPIOS PARTICIPACIONES CTA. 1174665703		212,829.09	0.00		
00002	16/12/2022	E	00112	00112	BANCOS ADMON 2022-2024 BANORTE RECURSOS PROPIOS PARTICIPACIONES CTA. 1174665703		0.00	90,326.20		
00002	16/12/2022	E	00113	00113	BANCOS ADMON 2022-2024 BANORTE RECURSOS PROPIOS PARTICIPACIONES CTA. 1174665703		0.00	25,890.78		
00002	16/12/2022	E	00114	00114	BANCOS ADMON 2022-2024 BANORTE RECURSOS PROPIOS PARTICIPACIONES CTA. 1174665703		0.00	36,602.80		
00060	16/12/2022	C	00019	00019	BANCOS ADMON 2022-2024 BANORTE RECURSOS PROPIOS PARTICIPACIONES CTA. 1174665703		0.00	263,814.69		
00060	16/12/2022	C	00021	00021	BANCOS ADMON 2022-2024 BANORTE RECURSOS PROPIOS PARTICIPACIONES CTA. 1174665703		0.00	138,628.33		
00159	15/12/2022	C	00009	00009	BANCOS ADMON 2022-2024 BANORTE RECURSOS PROPIOS PARTICIPACIONES CTA. 1174665703		0.00	193,694.05		
00171	15/12/2022	C	00010	00010	BANCOS ADMON 2022-2024 BANORTE RECURSOS PROPIOS PARTICIPACIONES CTA. 1174665703		0.00	362,446.54		
00009	15/12/2022	C	00015	00015	BANCOS ADMON 2022-2024 BANORTE RECURSOS PROPIOS PARTICIPACIONES CTA. 1174665703		0.00	28,780.79		
00009	15/12/2022	C	00016	00016	BANCOS ADMON 2022-2024 BANORTE RECURSOS PROPIOS PARTICIPACIONES CTA. 1174665703		0.00	8,670.57		
00002	15/12/2022	E	00110	00110	BANCOS ADMON 2022-2024 BANORTE RECURSOS PROPIOS PARTICIPACIONES CTA. 1174665703		0.00	2,932,988.87		
00002	15/12/2022	E	00111	00111	BANCOS ADMON 2022-2024 BANORTE RECURSOS PROPIOS PARTICIPACIONES CTA. 1174665703		9,000.00	0.00		
00003	15/12/2022	E	00111	00111	BANCOS ADMON 2022-2024 BANORTE RECURSOS PROPIOS PARTICIPACIONES CTA. 1174665703		0.00	208,222.74		
00009	15/12/2022	C	00017	00017	BANCOS ADMON 2022-2024 BANORTE RECURSOS PROPIOS PARTICIPACIONES CTA. 1174665703		0.00	51,786.00		
00008	15/12/2022	C	00013	00013	BANCOS ADMON 2022-2024 BANORTE RECURSOS PROPIOS PARTICIPACIONES CTA. 1174665703		0.00	10,982.25		
00016	15/12/2022	C	00011	00011	BANCOS ADMON 2022-2024 BANORTE RECURSOS PROPIOS PARTICIPACIONES CTA. 1174665703		0.00	32,307.81		
00003	12/12/2022	E	00108	00108	BANCOS ADMON 2022-2024 BANORTE RECURSOS PROPIOS PARTICIPACIONES CTA. 1174665703		0.00	1,584,388.00		
00004	12/12/2022	E	00109	00109	BANCOS ADMON 2022-2024 BANORTE RECURSOS PROPIOS PARTICIPACIONES CTA. 1174665703		0.00	34,425.00		
00008	12/12/2022	E	00107	00107	BANCOS ADMON 2022-2024 BANORTE RECURSOS PROPIOS PARTICIPACIONES CTA. 1174665703		0.00	365,248.00		
00008	12/12/2022	E	00104	00104	BANCOS ADMON 2022-2024 BANORTE RECURSOS PROPIOS PARTICIPACIONES CTA. 1174665703		0.00	6,800.00		
00008	12/12/2022	E	00105	00105	BANCOS ADMON 2022-2024 BANORTE RECURSOS PROPIOS PARTICIPACIONES CTA. 1174665703		0.00	4,872.00		
00004	12/12/2022	E	00106	00106	BANCOS ADMON 2022-2024 BANORTE RECURSOS PROPIOS PARTICIPACIONES CTA. 1174665703		0.00	21,918.20		
00008	06/12/2022	E	00102	00102	BANCOS ADMON 2022-2024 BANORTE RECURSOS PROPIOS PARTICIPACIONES CTA. 1174665703		0.00	55,100.00		
00008	06/12/2022	E	00103	00103	BANCOS ADMON 2022-2024 BANORTE RECURSOS PROPIOS PARTICIPACIONES CTA. 1174665703		0.00	290,000.00		
00008	05/12/2022	E	00099	00099	BANCOS ADMON 2022-2024 BANORTE RECURSOS PROPIOS PARTICIPACIONES CTA. 1174665703		0.00	19,837.20		
00008	05/12/2022	E	00101	00101	BANCOS ADMON 2022-2024 BANORTE RECURSOS PROPIOS PARTICIPACIONES CTA. 1174665703		0.00	27,826.00		
00020	05/12/2022	E	00098	00098	BANCOS ADMON 2022-2024 BANORTE RECURSOS PROPIOS PARTICIPACIONES CTA. 1174665703		0.00	183,895.23		
00002	05/12/2022	E	00100	00100	BANCOS ADMON 2022-2024 BANORTE RECURSOS PROPIOS PARTICIPACIONES CTA. 1174665703		0.00	35,213.49		
00004	02/12/2022	E	00095	00095	BANCOS ADMON 2022-2024 BANORTE RECURSOS PROPIOS PARTICIPACIONES CTA. 1174665703		0.00	28,460.00		
00002	02/12/2022	C	00008	00008	BANCOS ADMON 2022-2024 BANORTE RECURSOS PROPIOS PARTICIPACIONES CTA. 1174665703		0.00	356.00		
00003	02/12/2022	C	00007	00007	BANCOS ADMON 2022-2024 BANORTE RECURSOS PROPIOS PARTICIPACIONES CTA. 1174665703		0.00	25,018.48		
00004	02/12/2022	E	00096	00096	BANCOS ADMON 2022-2024 BANORTE RECURSOS PROPIOS PARTICIPACIONES CTA. 1174665703		0.00	48,456.68		
00008	02/12/2022	E	00097	00097	BANCOS ADMON 2022-2024 BANORTE RECURSOS PROPIOS PARTICIPACIONES CTA. 1174665703		0.00	12,780.00		
00008	01/12/2022	C	00014	00014	BANCOS ADMON 2022-2024 BANORTE RECURSOS PROPIOS PARTICIPACIONES CTA. 1174665703		0.00	18,433.13		
00009	01/12/2022	C	00018	00018	BANCOS ADMON 2022-2024 BANORTE RECURSOS PROPIOS PARTICIPACIONES CTA. 1174665703		0.00	39,052.44		
00008	01/12/2022	C	00012	00012	BANCOS ADMON 2022-2024 BANORTE RECURSOS PROPIOS PARTICIPACIONES CTA. 1174665703		0.00	15,875.00		
00008	01/12/2022	C	00006	00006	BANCOS ADMON 2022-2024 BANORTE RECURSOS PROPIOS PARTICIPACIONES CTA. 1174665703		0.00	12,476.19		
00008	01/12/2022	E	00093	00093	BANCOS ADMON 2022-2024 BANORTE RECURSOS PROPIOS PARTICIPACIONES CTA. 1174665703		0.00	14,353.76		

Cuenta Pública 2022
Anexo al Estado de Situación Financiera
(Cifras en Pesos)

MUNICIPIO TENANCINGO 0058 **DEL 1 DE ENERO AL 31 DE DICIEMBRE DE 2022**

Cuenta (3)					Concepto (4)	Saldo Inicial (5)	Debe (6)	Haber (7)	Saldo Final (8)	Fecha de Antigüedad (9)
00015	01/12/2022	C	00020	00020	BANCOS ADMON 2022-2024 BANORTE RECURSOS PROPIOS PARTICIPACIONES CTA. 1174665703		0.00	62,092.51		
00015	01/12/2022	C	00022	00022	BANCOS ADMON 2022-2024 BANORTE RECURSOS PROPIOS PARTICIPACIONES CTA. 1174665703		0.00	34,899.45		
00001	01/12/2022	I	00024	00024	BANCOS ADMON 2022-2024 BANORTE RECURSOS PROPIOS PARTICIPACIONES CTA. 1174665703		1,978.26	0.00		
00002	01/12/2022	E	00094	00094	BANCOS ADMON 2022-2024 BANORTE RECURSOS PROPIOS PARTICIPACIONES CTA. 1174665703		0.00	78,875.35		
					TOTAL:		**37,897,721.67**	**31,583,642.04**		
1112	**000000017**	**00000000000000003**			**BANORTE FORTAMUNDF 2022 CTA. 1174669457**	**11,524,696.47**	**11,460,930.89**	**22,863,666.23**	**121,961.13**	**30/11/2022**
REN.	**FECHA**	**TIPO**	**N.POL.**	**REF**	**CONCEPTO**		**DEBE**	**HABER**		
00002	31/12/2022	D	00085	00085	BANCOS ADMON 2022-2024 BANORTE FORTAMUNDF 2022 CTA. 1174669457		0.00	3,045,000.00		
00002	31/12/2022	D	00086	00086	BANCOS ADMON 2022-2024 BANORTE FORTAMUNDF 2022 CTA. 1174669457		0.00	762,452.11		
00002	31/12/2022	D	00087	00087	BANCOS ADMON 2022-2024 BANORTE FORTAMUNDF 2022 CTA. 1174669457		0.00	29,781.53		
00002	31/12/2022	D	00088	00088	BANCOS ADMON 2022-2024 BANORTE FORTAMUNDF 2022 CTA. 1174669457		0.00	36,462.48		
00008	30/12/2022	E	00168	00168	BANCOS ADMON 2022-2024 BANORTE FORTAMUNDF 2022 CTA. 1174669457		0.00	10,414.48		
00001	30/12/2022	C	00050	00050	BANCOS ADMON 2022-2024 BANORTE FORTAMUNDF 2022 CTA. 1174669457		0.00	0.00		
00002	30/12/2022	C	00050	00050	BANCOS ADMON 2022-2024 BANORTE FORTAMUNDF 2022 CTA. 1174669457		0.00	0.00		
00002	30/12/2022	C	00051	00051	BANCOS ADMON 2022-2024 BANORTE FORTAMUNDF 2022 CTA. 1174669457		0.00	2,100.00		
05798	29/12/2022	D	00084	00084	BANCOS ADMON 2022-2024 BANORTE FORTAMUNDF 2022 CTA. 1174669457		0.00	2,960,912.04		
00004	29/12/2022	E	00167	00167	BANCOS ADMON 2022-2024 BANORTE FORTAMUNDF 2022 CTA. 1174669457		0.00	8,410.00		
00001	29/12/2022	D	00090	00090	BANCOS ADMON 2022-2024 BANORTE FORTAMUNDF 2022 CTA. 1174669457		2,181,410.00	0.00		
00001	29/12/2022	D	00091	00091	BANCOS ADMON 2022-2024 BANORTE FORTAMUNDF 2022 CTA. 1174669457		582,183.61	0.00		
00001	29/12/2022	D	00092	00092	BANCOS ADMON 2022-2024 BANORTE FORTAMUNDF 2022 CTA. 1174669457		21,049.36	0.00		
00001	29/12/2022	D	00094	00094	BANCOS ADMON 2022-2024 BANORTE FORTAMUNDF 2022 CTA. 1174669457		2,099,777.42	0.00		
00008	29/12/2022	D	00095	00000	BANCOS ADMON 2022-2024 BANORTE FORTAMUNDF 2022 CTA. 1174669457		0.00	3,341.96		
00004	23/12/2022	E	00163	00163	BANCOS ADMON 2022-2024 BANORTE FORTAMUNDF 2022 CTA. 1174669457		0.00	53,700.00		
00004	23/12/2022	E	00161	00162	BANCOS ADMON 2022-2024 BANORTE FORTAMUNDF 2022 CTA. 1174669457		0.00	325,200.00		
00004	23/12/2022	E	00165	00165	BANCOS ADMON 2022-2024 BANORTE FORTAMUNDF 2022 CTA. 1174669457		0.00	8,234.84		
00002	23/12/2022	E	00160	00160	BANCOS ADMON 2022-2024 BANORTE FORTAMUNDF 2022 CTA. 1174669457		0.00	819,703.46		
00008	23/12/2022	E	00164	00164	BANCOS ADMON 2022-2024 BANORTE FORTAMUNDF 2022 CTA. 1174669457		0.00	450,000.00		
00004	23/12/2022	E	00166	00166	BANCOS ADMON 2022-2024 BANORTE FORTAMUNDF 2022 CTA. 1174669457		0.00	8,763.80		
00004	23/12/2022	E	00162	00162	BANCOS ADMON 2022-2024 BANORTE FORTAMUNDF 2022 CTA. 1174669457		0.00	194,700.00		
00021	22/12/2022	C	00048	00048	BANCOS ADMON 2022-2024 BANORTE FORTAMUNDF 2022 CTA. 1174669457		0.00	34,926.90		
00014	22/12/2022	C	00049	00049	BANCOS ADMON 2022-2024 BANORTE FORTAMUNDF 2022 CTA. 1174669457		0.00	8,863.23		
00008	21/12/2022	E	00159	00159	BANCOS ADMON 2022-2024 BANORTE FORTAMUNDF 2022 CTA. 1174669457		0.00	4,396.00		
00002	20/12/2022	E	00157	00157	BANCOS ADMON 2022-2024 BANORTE FORTAMUNDF 2022 CTA. 1174669457		0.00	3,979,978.52		
00002	20/12/2022	E	00158	00158	BANCOS ADMON 2022-2024 BANORTE FORTAMUNDF 2022 CTA. 1174669457		0.00	1,412,470.15		
00021	20/12/2022	C	00046	00046	BANCOS ADMON 2022-2024 BANORTE FORTAMUNDF 2022 CTA. 1174669457		0.00	169,467.16		
00010	20/12/2022	C	00047	00047	BANCOS ADMON 2022-2024 BANORTE FORTAMUNDF 2022 CTA. 1174669457		0.00	47,225.42		
00002	20/12/2022	D	00082	00082	BANCOS ADMON 2022-2024 BANORTE FORTAMUNDF 2022 CTA. 1174669457		0.00	2,996,813.13		
00002	20/12/2022	D	00083	00083	BANCOS ADMON 2022-2024 BANORTE FORTAMUNDF 2022 CTA. 1174669457		0.00	297,933.97		
00001	19/12/2022	C	00044	00044	BANCOS ADMON 2022-2024 BANORTE FORTAMUNDF 2022 CTA. 1174669457		0.00	0.00		
00002	19/12/2022	C	00044	00044	BANCOS ADMON 2022-2024 BANORTE FORTAMUNDF 2022 CTA. 1174669457		0.00	0.00		
00001	19/12/2022	C	00045	00045	BANCOS ADMON 2022-2024 BANORTE FORTAMUNDF 2022 CTA. 1174669457		0.00	0.00		
00002	19/12/2022	C	00045	00045	BANCOS ADMON 2022-2024 BANORTE FORTAMUNDF 2022 CTA. 1174669457		0.00	0.00		
00002	19/12/2022	D	00080	00080	BANCOS ADMON 2022-2024 BANORTE FORTAMUNDF 2022 CTA. 1174669457		0.00	2,557,663.57		
00002	19/12/2022	D	00081	00081	BANCOS ADMON 2022-2024 BANORTE FORTAMUNDF 2022 CTA. 1174669457		0.00	212,829.09		
00004	16/12/2022	E	00156	00156	BANCOS ADMON 2022-2024 BANORTE FORTAMUNDF 2022 CTA. 1174669457		0.00	107,346.40		
00008	16/12/2022	E	00155	00155	BANCOS ADMON 2022-2024 BANORTE FORTAMUNDF 2022 CTA. 1174669457		0.00	445,191.49		
00001	16/12/2022	C	00040	00040	BANCOS ADMON 2022-2024 BANORTE FORTAMUNDF 2022 CTA. 1174669457		28,226.44	0.00		
00002	16/12/2022	C	00040	00040	BANCOS ADMON 2022-2024 BANORTE FORTAMUNDF 2022 CTA. 1174669457		0.00	28,226.44		
00001	16/12/2022	C	00041	00041	BANCOS ADMON 2022-2024 BANORTE FORTAMUNDF 2022 CTA. 1174669457		101,344.69	0.00		
00002	16/12/2022	C	00041	00041	BANCOS ADMON 2022-2024 BANORTE FORTAMUNDF 2022 CTA. 1174669457		0.00	101,344.69		
00010	16/12/2022	C	00042	00042	BANCOS ADMON 2022-2024 BANORTE FORTAMUNDF 2022 CTA. 1174669457		0.00	16,802.76		
00021	16/12/2022	C	00043	00043	BANCOS ADMON 2022-2024 BANORTE FORTAMUNDF 2022 CTA. 1174669457		0.00	60,348.19		
00002	15/12/2022	E	00154	00154	BANCOS ADMON 2022-2024 BANORTE FORTAMUNDF 2022 CTA. 1174669457		0.00	819,400.87		

Cuenta (3)					Concepto (4)	Saldo Inicial (5)	Debe (6)	Haber (7)	Saldo Final (8)	Fecha de Antigüedad (9)
00021	15/12/2022	C	00038	00038	BANCOS ADMON 2022-2024 BANORTE FORTAMUNDF 2022 CTA. 1174669457		0.00	34,926.90		
00014	15/12/2022	C	00039	00039	BANCOS ADMON 2022-2024 BANORTE FORTAMUNDF 2022 CTA. 1174669457		0.00	8,863.23		
00004	12/12/2022	E	00153	00153	BANCOS ADMON 2022-2024 BANORTE FORTAMUNDF 2022 CTA. 1174669457		0.00	14,798.12		
00004	12/12/2022	E	00152	00152	BANCOS ADMON 2022-2024 BANORTE FORTAMUNDF 2022 CTA. 1174669457		0.00	19,169.00		
00004	09/12/2022	E	00151	00151	BANCOS ADMON 2022-2024 BANORTE FORTAMUNDF 2022 CTA. 1174669457		0.00	348.00		
00004	09/12/2022	E	00150	00150	BANCOS ADMON 2022-2024 BANORTE FORTAMUNDF 2022 CTA. 1174669457		0.00	1,132.00		
00006	09/12/2022	E	00147	00147	BANCOS ADMON 2022-2024 BANORTE FORTAMUNDF 2022 CTA. 1174669457		0.00	64,417.10		
00004	09/12/2022	E	00148	00148	BANCOS ADMON 2022-2024 BANORTE FORTAMUNDF 2022 CTA. 1174669457		0.00	18,188.00		
00004	09/12/2022	E	00149	00149	BANCOS ADMON 2022-2024 BANORTE FORTAMUNDF 2022 CTA. 1174669457		0.00	6,519.20		
00004	05/12/2022	E	00144	00144	BANCOS ADMON 2022-2024 BANORTE FORTAMUNDF 2022 CTA. 1174669457		0.00	358,700.00		
00004	05/12/2022	E	00145	00145	BANCOS ADMON 2022-2024 BANORTE FORTAMUNDF 2022 CTA. 1174669457		0.00	269,600.00		
00004	05/12/2022	E	00146	00163	BANCOS ADMON 2022-2024 BANORTE FORTAMUNDF 2022 CTA. 1174669457		0.00	46,600.00		
00001	01/12/2022	I	00025	00025	BANCOS ADMON 2022-2024 BANORTE FORTAMUNDF 2022 CTA. 1174669457		2,093.19	0.00		
00001	01/12/2022	I	00030	00030	BANCOS ADMON 2022-2024 BANORTE FORTAMUNDF 2022 CTA. 1174669457		6,444,846.18	0.00		
					TOTAL:		11,460,930.89	22,863,666.23		
1112 000000017 000000000000000004					BANORTE FISMDF 2022 CTA. 1774671179	17,897,012.09	2,787.64	17,665,523.93	234,275.80	30/11/2022
REN.	FECHA	TIPO	N.POL.	REF	CONCEPTO		DEBE	HABER		
00001	29/12/2022	D	00093	00093	BANCOS ADMON 2022-2024 BANORTE FISMDF 2022 CTA. 1774671179		423.40	0.00		
00008	29/12/2022	D	00096	00096	BANCOS ADMON 2022-2024 BANORTE FISMDF 2022 CTA. 1774671179		0.00	145.00		
00008	23/12/2022	E	00193	00193	BANCOS ADMON 2022-2024 BANORTE FISMDF 2022 CTA. 1774671179		0.00	549,893.87		
00009	23/12/2022	E	00194	00194	BANCOS ADMON 2022-2024 BANORTE FISMDF 2022 CTA. 1774671179		0.00	1,137,481.16		
00008	23/12/2022	E	00195	00195	BANCOS ADMON 2022-2024 BANORTE FISMDF 2022 CTA. 1774671179		0.00	18,168.01		
00009	22/12/2022	E	00191	00191	BANCOS ADMON 2022-2024 BANORTE FISMDF 2022 CTA. 1774671179		0.00	39,512.93		
00009	22/12/2022	E	00192	00192	BANCOS ADMON 2022-2024 BANORTE FISMDF 2022 CTA. 1774671179		0.00	270,588.54		
00008	21/12/2022	E	00185	00185	BANCOS ADMON 2022-2024 BANORTE FISMDF 2022 CTA. 1774671179		0.00	849,965.23		
00008	21/12/2022	E	00186	00186	BANCOS ADMON 2022-2024 BANORTE FISMDF 2022 CTA. 1774671179		0.00	999,901.74		
00008	21/12/2022	E	00187	00187	BANCOS ADMON 2022-2024 BANORTE FISMDF 2022 CTA. 1774671179		0.00	624,579.66		
00008	21/12/2022	E	00188	00188	BANCOS ADMON 2022-2024 BANORTE FISMDF 2022 CTA. 1774671179		0.00	99,946.04		
00009	21/12/2022	E	00189	00189	BANCOS ADMON 2022-2024 BANORTE FISMDF 2022 CTA. 1774671179		0.00	49,687.38		
00008	21/12/2022	E	00190	00190	BANCOS ADMON 2022-2024 BANORTE FISMDF 2022 CTA. 1774671179		0.00	699,918.24		
00008	20/12/2022	E	00183	00183	BANCOS ADMON 2022-2024 BANORTE FISMDF 2022 CTA. 1774671179		0.00	649,698.23		
00009	20/12/2022	E	00184	00184	BANCOS ADMON 2022-2024 BANORTE FISMDF 2022 CTA. 1774671179		0.00	559,740.96		
00008	19/12/2022	E	00181	00181	BANCOS ADMON 2022-2024 BANORTE FISMDF 2022 CTA. 1774671179		0.00	999,799.24		
00008	19/12/2022	E	00182	00182	BANCOS ADMON 2022-2024 BANORTE FISMDF 2022 CTA. 1774671179		0.00	2,100,672.58		
00008	16/12/2022	E	00174	00174	BANCOS ADMON 2022-2024 BANORTE FISMDF 2022 CTA. 1774671179		0.00	499,995.43		
00008	16/12/2022	E	00175	00175	BANCOS ADMON 2022-2024 BANORTE FISMDF 2022 CTA. 1774671179		0.00	3,599,158.52		
00008	16/12/2022	E	00176	00176	BANCOS ADMON 2022-2024 BANORTE FISMDF 2022 CTA. 1774671179		0.00	499,965.78		
00008	16/12/2022	E	00177	00177	BANCOS ADMON 2022-2024 BANORTE FISMDF 2022 CTA. 1774671179		0.00	499,834.95		
00008	16/12/2022	E	00178	00178	BANCOS ADMON 2022-2024 BANORTE FISMDF 2022 CTA. 1774671179		0.00	649,645.82		
00009	16/12/2022	E	00179	00179	BANCOS ADMON 2022-2024 BANORTE FISMDF 2022 CTA. 1774671179		0.00	300,154.00		
00008	16/12/2022	E	00180	00180	BANCOS ADMON 2022-2024 BANORTE FISMDF 2022 CTA. 1774671179		0.00	674,741.06		
00009	08/12/2022	E	00173	00173	BANCOS ADMON 2022-2024 BANORTE FISMDF 2022 CTA. 1774671179		0.00	16,376.61		
00009	07/12/2022	E	00172	00172	BANCOS ADMON 2022-2024 BANORTE FISMDF 2022 CTA. 1774671179		0.00	345,415.15		
00008	06/12/2022	E	00171	00171	BANCOS ADMON 2022-2024 BANORTE FISMDF 2022 CTA. 1774671179		0.00	731,558.91		
00008	05/12/2022	E	00170	00170	BANCOS ADMON 2022-2024 BANORTE FISMDF 2022 CTA. 1774671179		0.00	51,830.05		
00008	05/12/2022	E	00169	00169	BANCOS ADMON 2022-2024 BANORTE FISMDF 2022 CTA. 1774671179		0.00	147,148.84		
00001	01/12/2022	I	00026	00026	BANCOS ADMON 2022-2024 BANORTE FISMDF 2022 CTA. 1774671179		2,364.24	0.00		
					TOTAL:		2,787.64	17,665,523.93		
1112 000000017 000000000000000005					BANORTE FISMDF 2021 CTA. 1774668683	55,404.07	10.50	0.00	55,414.57	01/11/2022
REN.	FECHA	TIPO	N.POL.	REF	CONCEPTO		DEBE	HABER		
00002	01/12/2022	I	00026	00026	BANCOS ADMON 2022-2024 BANORTE FISMDF 2021 CTA. 1774668683		10.50	0.00		
					TOTAL:		10.50	0.00		
1112 000000017 000000000000000006					BANORTE FISMDF 2018 CTA. 1774667846	63,624.34	12.05	0.00	63,636.39	01/11/2022

Tenancingo
Estado de México
2022 - 2024

Cuenta Pública 2022
Anexo al Estado de Situación Financiera
(Cifras en Pesos)

MUNICIPIO TENANCINGO 0058 — **DEL 1 DE ENERO AL 31 DE DICIEMBRE DE 2022**

Cuenta (3)	Concepto (4)	Saldo Inicial (5)	Debe (6)	Haber (7)	Saldo Final (8)	Fecha de Antigüedad (9)
REN. FECHA TIPO N.POL. REF	CONCEPTO		DEBE	HABER		
00003 01/12/2022 I 00026 00026	BANCOS ADMON 2022-2024 BANORTE FISMDF 2018 CTA. 1774667846		12.05	0.00		
	TOTAL:		12.05	0.00		
1112 000000017 000000000000000007	HSBC FASP 2022 CTA. 4065463283	30,785.00	32,815.00	63,600.00	0.00	
REN. FECHA TIPO N.POL. REF	CONCEPTO		DEBE	HABER		
00001 29/12/2022 D 00101 00101	BANCOS ADMON 2022-2024 HSBC FASP 2022 CTA. 4065463283		31,800.00	0.00		
00002 29/12/2022 D 00102 00102	BANCOS ADMON 2022-2024 HSBC FASP 2022 CTA. 4065463283		0.00	31,800.00		
00008 23/12/2022 E 00206 00206	BANCOS ADMON 2022-2024 HSBC FASP 2022 CTA. 4065463283		0.00	31,800.00		
00001 01/12/2022 D 00103 00103	BANCOS ADMON 2022-2024 HSBC FASP 2022 CTA. 4065463283		1,015.00	0.00		
	TOTAL:		32,815.00	63,600.00		
1112 000000017 000000000000000008	BANCO AZTECA FEIEF 2022 CTA. 01720165167720	145,413.88	56.87	0.00	145,470.75	01/11/2022
REN. FECHA TIPO N.POL. REF	CONCEPTO		DEBE	HABER		
00001 01/12/2022 I 00027 00027	BANCOS ADMON 2022-2024 BANCO AZTECA FEIEF 2022 CTA. 01720165167720		56.87	0.00		
	TOTAL:		56.87	0.00		
1112 000000017 000000000000000009	BANCO AZTECA 2% SUPERVISION DE OBRA FISMDF 2022	277,315.53	122,756.85	324,247.26	75,825.12	01/11/2022
REN. FECHA TIPO N.POL. REF	CONCEPTO		DEBE	HABER		
00008 30/12/2022 E 00143 00143	BANCOS ADMON 2022-2024 BANCO AZTECA 2% SUPERVISION DE OBRA FISMDF 2022		0.00	324,247.26		
00004 29/12/2022 I 00031 00031	BANCOS ADMON 2022-2024 BANCO AZTECA 2% SUPERVISION DE OBRA FISMDF 2022		10,768.61	0.00		
00001 29/12/2022 I 00031 00031	BANCOS ADMON 2022-2024 BANCO AZTECA 2% SUPERVISION DE OBRA FISMDF 2022		8,636.61	0.00		
00002 29/12/2022 I 00031 00031	BANCOS ADMON 2022-2024 BANCO AZTECA 2% SUPERVISION DE OBRA FISMDF 2022		15,225.65	0.00		
00003 29/12/2022 I 00031 00031	BANCOS ADMON 2022-2024 BANCO AZTECA 2% SUPERVISION DE OBRA FISMDF 2022		893.63	0.00		
00005 29/12/2022 I 00031 00031	BANCOS ADMON 2022-2024 BANCO AZTECA 2% SUPERVISION DE OBRA FISMDF 2022		1,723.21	0.00		
00006 29/12/2022 I 00031 00031	BANCOS ADMON 2022-2024 BANCO AZTECA 2% SUPERVISION DE OBRA FISMDF 2022		8,611.47	0.00		
00007 29/12/2022 I 00031 00031	BANCOS ADMON 2022-2024 BANCO AZTECA 2% SUPERVISION DE OBRA FISMDF 2022		11,279.00	0.00		
00008 29/12/2022 I 00031 00031	BANCOS ADMON 2022-2024 BANCO AZTECA 2% SUPERVISION DE OBRA FISMDF 2022		12,067.64	0.00		
00009 29/12/2022 I 00031 00031	BANCOS ADMON 2022-2024 BANCO AZTECA 2% SUPERVISION DE OBRA FISMDF 2022		17,250.00	0.00		
00010 29/12/2022 I 00031 00031	BANCOS ADMON 2022-2024 BANCO AZTECA 2% SUPERVISION DE OBRA FISMDF 2022		36,218.49	0.00		
00001 01/12/2022 I 00028 00028	BANCOS ADMON 2022-2024 BANCO AZTECA 2% SUPERVISION DE OBRA FISMDF 2022		82.54	0.00		
	TOTAL:		122,756.85	324,247.26		
1112 000000017 000000000000000010	BANCO AZTECA FEFOM 2022 CTA 01720165167710	7,580,834.94	3,321.81	7,181,453.35	402,703.40	18/11/2022
REN. FECHA TIPO N.POL. REF	CONCEPTO		DEBE	HABER		
00011 23/12/2022 E 00205 00205	BANCOS ADMON 2022-2024 BANCO AZTECA FEFOM 2022 CTA 01720165167710		0.00	585,894.78		
00012 20/12/2022 E 00200 00200	BANCOS ADMON 2022-2024 BANCO AZTECA FEFOM 2022 CTA 01720165167710		0.00	533,142.54		
00011 20/12/2022 E 00199 00199	BANCOS ADMON 2022-2024 BANCO AZTECA FEFOM 2022 CTA 01720165167710		0.00	2,268,443.96		
00012 20/12/2022 E 00201 00201	BANCOS ADMON 2022-2024 BANCO AZTECA FEFOM 2022 CTA 01720165167710		0.00	70,258.81		
00012 20/12/2022 E 00202 00202	BANCOS ADMON 2022-2024 BANCO AZTECA FEFOM 2022 CTA 01720165167710		0.00	514,786.97		
00011 20/12/2022 E 00203 00203	BANCOS ADMON 2022-2024 BANCO AZTECA FEFOM 2022 CTA 01720165167710		0.00	487,840.04		
00011 20/12/2022 E 00204 00204	BANCOS ADMON 2022-2024 BANCO AZTECA FEFOM 2022 CTA 01720165167710		0.00	790,281.08		
00011 07/12/2022 E 00197 00197	BANCOS ADMON 2022-2024 BANCO AZTECA FEFOM 2022 CTA 01720165167710		0.00	527,392.35		
00012 07/12/2022 E 00196 00196	BANCOS ADMON 2022-2024 BANCO AZTECA FEFOM 2022 CTA 01720165167710		0.00	741,722.70		
00011 07/12/2022 E 00198 00198	BANCOS ADMON 2022-2024 BANCO AZTECA FEFOM 2022 CTA 01720165167710		0.00	661,690.12		
00001 01/12/2022 I 00029 00029	BANCOS ADMON 2022-2024 BANCO AZTECA FEFOM 2022 CTA 01720165167710		3,321.81	0.00		
	TOTAL:		3,321.81	7,181,453.35		
1121	Inversiones Financieras de Corto Plazo	13,974,311.80	0.00	13,988,233.81	-13,922.01	
1121 000000001	% DE INVERSION FONDO FINANCIERO DE APOYO MUNICIPAL	13,988,233.81	0.00	13,988,233.81	0.00	
REN. FECHA TIPO N.POL. REF	CONCEPTO		DEBE	HABER		
00094 31/12/2022 I 00022 00022	Inversiones Financieras de Corto Plazo % DE INVERSION FONDO FINANCIERO DE APOYO MUNICIPAL		0.00	13,988,233.81		
	TOTAL:		0.00	13,988,233.81		
1121 000000018	FONDO DE INVERSION BBVA PARTICIPACIONES CTA.0117545177	-13,922.01	0.00	0.00	-13,922.01	31/12/2015
1123	Deudores Diversos por cobrar a Corto Plazo	9,609,463.55	37,311.06	4,651,683.91	4,995,090.70	
1123 000000001 000000000000000001 0002	SUBSIDIO AL EMPLEO (ADMON 2016-2018)	879,758.98	0.00	0.00	879,758.98	31/12/2015
1123 000000001 000000000000000001 0008	SUBSIDIO AL EMPLEO ADMON 2022 - 2024	5,290.25	5,511.06	5,292.00	5,509.31	29/11/2022
REN. FECHA TIPO N.POL. REF	CONCEPTO		DEBE	HABER		

Cuenta Pública 2022
Anexo al Estado de Situación Financiera
(Cifras en Pesos)

MUNICIPIO TENANCINGO 0058 — **DEL 1 DE ENERO AL 31 DE DICIEMBRE DE 2022**

Cuenta (3)	Concepto (4)	Saldo Inicial (5)	Debe (6)	Haber (7)	Saldo Final (8)	Fecha de Antigüedad (9)
00106 29/12/2022 D 00006 00006	Deudores Diversos por cobrar a Corto Plazo SUBSIDIO AL EMPLEO ADMON 2022 - 2024		1,247.01	0.00		
01352 29/12/2022 D 00004 00004	Deudores Diversos por cobrar a Corto Plazo SUBSIDIO AL EMPLEO ADMON 2022 - 2024		8.65	0.00		
00113 29/12/2022 D 00003 00003	Deudores Diversos por cobrar a Corto Plazo SUBSIDIO AL EMPLEO ADMON 2022 - 2024		1,247.01	0.00		
01352 29/12/2022 D 00001 00001	Deudores Diversos por cobrar a Corto Plazo SUBSIDIO AL EMPLEO ADMON 2022 - 2024		8.65	0.00		
00141 22/12/2022 C 00031 00031	Deudores Diversos por cobrar a Corto Plazo SUBSIDIO AL EMPLEO ADMON 2022 - 2024		25.95	0.00		
00162 22/12/2022 C 00032 00032	Deudores Diversos por cobrar a Corto Plazo SUBSIDIO AL EMPLEO ADMON 2022 - 2024		1,473.92	0.00		
00148 15/12/2022 C 00009 00009	Deudores Diversos por cobrar a Corto Plazo SUBSIDIO AL EMPLEO ADMON 2022 - 2024		25.95	0.00		
00169 15/12/2022 C 00010 00010	Deudores Diversos por cobrar a Corto Plazo SUBSIDIO AL EMPLEO ADMON 2022 - 2024		1,473.92	0.00		
00002 12/12/2022 E 00108 00108	Deudores Diversos por cobrar a Corto Plazo SUBSIDIO AL EMPLEO ADMON 2022 - 2024		0.00	5,292.00		
	TOTAL:		**5,511.06**	**5,292.00**		
1123 000000001 000000000000000001 0009	**SALDO A FAVOR ISSEMYM**	**-21,175.17**	**0.00**	**0.00**	**-21,175.17**	**31/10/2022**
1123 000000002 000000000000000001 0002	**ALFONSO LOPEZ ABUNDIS**	**3,207,298.00**	**0.00**	**0.00**	**3,207,298.00**	**31/12/2015**
1123 000000005 000000000000000003 0002	**IRMA GONZALEZ BECERRA**	**290,880.58**	**0.00**	**0.00**	**290,880.58**	**31/12/2015**
1123 000000005 000000000000000003 0003	**FRANCISCO ZUÑIGA BARRANCO**	**9,999.80**	**0.00**	**0.00**	**9,999.80**	**31/12/2015**
1123 000000005 000000000000000003 0005	**SUBSIDIO AL EMPLEO ADMINISTRACION 2019-2021**	**88,001.12**	**0.00**	**0.00**	**88,001.12**	**31/12/2015**
1123 000000005 000000000000000004 0001	**FAUSTINO MOREALES ESTRADA**	**769.86**	**0.00**	**0.00**	**769.86**	**01/04/2022**
1123 000000005 000000000000000004 0002	**IRMA GONZALEZ BECERRA**	**502,248.22**	**0.00**	**0.00**	**502,248.22**	**31/01/2022**
1123 000000005 000000000000000004 0005	**JULIO CESAR SANCHEZ MARURI**	**130,000.00**	**0.00**	**130,000.00**	**0.00**	
REN. FECHA TIPO N.POL. REF	**CONCEPTO**		**DEBE**	**HABER**		
00002 29/12/2022 D 00046 00046	Deudores Diversos por cobrar a Corto Plazo JULIO CESAR SANCHEZ MARURI		0.00	20,000.00		
00002 29/12/2022 D 00045 00045	Deudores Diversos por cobrar a Corto Plazo JULIO CESAR SANCHEZ MARURI		0.00	80,000.00		
00002 29/12/2022 D 00047 00047	Deudores Diversos por cobrar a Corto Plazo JULIO CESAR SANCHEZ MARURI		0.00	30,000.00		
	TOTAL:		**0.00**	**130,000.00**		
1123 000000005 000000000000000004 0006	**HECTOR GORDILLO SANCHEZ**	**159,000.00**	**0.00**	**159,000.00**	**0.00**	
REN. FECHA TIPO N.POL. REF	**CONCEPTO**		**DEBE**	**HABER**		
00002 29/12/2022 D 00048 00048	Deudores Diversos por cobrar a Corto Plazo HECTOR GORDILLO SANCHEZ		0.00	50,000.00		
00002 29/12/2022 D 00049 00049	Deudores Diversos por cobrar a Corto Plazo HECTOR GORDILLO SANCHEZ		0.00	25,000.00		
00002 29/12/2022 D 00050 00050	Deudores Diversos por cobrar a Corto Plazo HECTOR GORDILLO SANCHEZ		0.00	84,000.00		
	TOTAL:		**0.00**	**159,000.00**		
1123 000000005 000000000000000004 0007	**MURCIO GOMEZ LOPEZ**	**12,859.91**	**0.00**	**12,859.91**	**0.00**	
REN. FECHA TIPO N.POL. REF	**CONCEPTO**		**DEBE**	**HABER**		
00002 29/12/2022 D 00051 00051	Deudores Diversos por cobrar a Corto Plazo MURCIO GOMEZ LOPEZ		0.00	12,859.91		
	TOTAL:		**0.00**	**12,859.91**		
1123 000000005 000000000000000004 0008	**CREDITO FIRME ISR OPDAPAS**	**4,344,532.00**	**0.00**	**4,344,532.00**	**0.00**	
REN. FECHA TIPO N.POL. REF	**CONCEPTO**		**DEBE**	**HABER**		
00008 29/12/2022 D 00146 00146	Deudores Diversos por cobrar a Corto Plazo CREDITO FIRME ISR OPDAPAS		0.00	4,344,532.00		
	TOTAL:		**0.00**	**4,344,532.00**		
1123 000000005 000000000000000004 0009	**TESORERIA DE LA FEDERACION**	**0.00**	**31,800.00**	**0.00**	**31,800.00**	**29/12/2022**
REN. FECHA TIPO N.POL. REF	**CONCEPTO**		**DEBE**	**HABER**		
00001 29/12/2022 D 00102 00102	Deudores Diversos por cobrar a Corto Plazo TESORERIA DE LA FEDERACION		31,800.00	0.00		
	TOTAL:		**31,800.00**	**0.00**		
1134	**Anticipo a Contratistas por Obras Públicas a Corto Plazo**	**1,989,787.98**	**0.00**	**1,989,787.98**	**0.00**	
1134 000000001 000000000000000002 0004	**SCORPIO CONSTRUCCIONES Y URBANIZACIONES, S.A. DE C.V.**	**899,917.41**	**0.00**	**0.00**	**899,917.41**	**31/12/2015**
1134 000000001 000000000000000003 0023	**SCORPIO CONSTRUCCIONES Y URBANIZACIONES, SA DE CV**	**-899,917.41**	**0.00**	**0.00**	**-899,917.41**	**31/12/2015**
1134 000000002 000000000000000004 0001	**CONSTRUCCIÓN DE SANITARIOS EN ESCUELA PREPARATORIA OFICIAL JOSÉ MARTÍ**	**115,966.23**	**0.00**	**115,966.23**	**0.00**	
REN. FECHA TIPO N.POL. REF	**CONCEPTO**		**DEBE**	**HABER**		
00008 22/12/2022 E 00192 00192	Anticipo a Contratistas por Obras Públicas a Corto Plazo CONSTRUCCIÓN DE SANITARIOS EN ESCUELA PREPARATORIA OFICIAL JOSÉ MARTÍ		0.00	115,966.23		
	TOTAL:		**0.00**	**115,966.23**		
1134 000000002 000000000000000004 0002	**CONSTRUCCIÓN DE PAVIMENTACIÓN CON CONCRETO HIDRÁULICO, EN TENANCINGO, C-33**	**164,969.18**	**0.00**	**164,969.18**	**0.00**	
REN. FECHA TIPO N.POL. REF	**CONCEPTO**		**DEBE**	**HABER**		
00008 22/12/2022 E 00191 00191	Anticipo a Contratistas por Obras Públicas a Corto Plazo CONSTRUCCIÓN DE PAVIMENTACIÓN CON CONCRETO HIDRÁULICO, EN TENANCINGO, C-33		0.00	16,934.11		

Cuenta Pública 2022
Anexo al Estado de Situación Financiera
(Cifras en Pesos)

MUNICIPIO TENANCINGO 0058 — **DEL 1 DE ENERO AL 31 DE DICIEMBRE DE 2022**

Cuenta (3)	Concepto (4)	Saldo Inicial (5)	Debe (6)	Haber (7)	Saldo Final (8)	Fecha de Antigüedad (9)
00008 07/12/2022 E 00172 00172	Anticipo a Contratistas por Obras Públicas a Corto Plazo CONSTRUCCIÓN DE PAVIMENTACIÓN CON CONCRETO HIDRÁULICO, EN TENANCINGO, C-33		0.00	148,035.07		
	TOTAL:		0.00	164,969.18		
1134 000000002 000000000000000005 0001	CONSTRUCCIÓN DE TECHADO EN ESPACIO MULTIDEPORTIVO, EN TENANCINGO, COLONIA S	487,491.93	0.00	487,491.93	0.00	
REN. FECHA TIPO N.POL. REF	CONCEPTO		DEBE	HABER		
00008 23/12/2022 E 00194 00194	Anticipo a Contratistas por Obras Públicas a Corto Plazo CONSTRUCCIÓN DE TECHADO EN ESPACIO MULTIDEPORTIVO, EN TENANCINGO, COLONIA S		0.00	487,491.93		
	TOTAL:		0.00	487,491.93		
1134 000000002 000000000000000006 0001	CONSTRUCCIÓN PAVIMENTACIÓN CONCRETO HIDRÁULICO EN TENANCINGO, LOC ZEPA C-37	7,018.56	0.00	7,018.56	0.00	
REN. FECHA TIPO N.POL. REF	CONCEPTO		DEBE	HABER		
00008 08/12/2022 E 00173 00173	Anticipo a Contratistas por Obras Públicas a Corto Plazo CONSTRUCCIÓN PAVIMENTACIÓN CONCRETO HIDRÁULICO EN TENANCINGO, LOC ZEPA C-37		0.00	7,018.56		
	TOTAL:		0.00	7,018.56		
1134 000000002 000000000000000007 0001	CONSTRUCCIÓN DE PAVIMENTACIÓN CON CONCRETO HIDRÁULICO EN TENANCINGO, C-46	149,932.02	0.00	149,932.02	0.00	
REN. FECHA TIPO N.POL. REF	CONCEPTO		DEBE	HABER		
00008 21/12/2022 E 00189 00189	Anticipo a Contratistas por Obras Públicas a Corto Plazo CONSTRUCCIÓN DE PAVIMENTACIÓN CON CONCRETO HIDRÁULICO EN TENANCINGO, C-46		0.00	21,294.60		
00008 16/12/2022 E 00179 00179	Anticipo a Contratistas por Obras Públicas a Corto Plazo CONSTRUCCIÓN DE PAVIMENTACIÓN CON CONCRETO HIDRÁULICO EN TENANCINGO, C-46		0.00	128,637.42		
	TOTAL:		0.00	149,932.02		
1134 000000002 000000000000000008 0001	CONSTRUCCIÓN DE PAVIMENTACIÓN CON CONCRETO HIDRÁULICO EN TENANCINGO C-40	239,888.99	0.00	239,888.99	0.00	
REN. FECHA TIPO N.POL. REF	CONCEPTO		DEBE	HABER		
00008 20/12/2022 E 00184 00184	Anticipo a Contratistas por Obras Públicas a Corto Plazo CONSTRUCCIÓN DE PAVIMENTACIÓN CON CONCRETO HIDRÁULICO EN TENANCINGO C-40		0.00	239,888.99		
	TOTAL:		0.00	239,888.99		
1134 000000003 000000000000000001 0001	CONSTRUCCIÓN DE PAVIMENTACIÓN CON CONCRETO HIDRAULICO EN PROLONGACIÓN C-08	359,961.24	0.00	359,961.24	0.00	
REN. FECHA TIPO N.POL. REF	CONCEPTO		DEBE	HABER		
00011 20/12/2022 E 00201 00201	Anticipo a Contratistas por Obras Públicas a Corto Plazo CONSTRUCCIÓN DE PAVIMENTACIÓN CON CONCRETO HIDRAULICO EN PROLONGACIÓN C-08		0.00	31,146.59		
00011 07/12/2022 E 00196 00196	Anticipo a Contratistas por Obras Públicas a Corto Plazo CONSTRUCCIÓN DE PAVIMENTACIÓN CON CONCRETO HIDRAULICO EN PROLONGACIÓN C-08		0.00	328,814.65		
	TOTAL:		0.00	359,961.24		
1134 000000003 000000000000000002 0001	CONSTRUCCIÓN DE CANCHA CON PASTO SINTETICO PARA TOCHO BANDERA, EN LA PLAZA	236,348.53	0.00	236,348.53	0.00	
REN. FECHA TIPO N.POL. REF	CONCEPTO		DEBE	HABER		
00011 20/12/2022 E 00200 00200	Anticipo a Contratistas por Obras Públicas a Corto Plazo CONSTRUCCIÓN DE CANCHA CON PASTO SINTETICO PARA TOCHO BANDERA, EN LA PLAZA		0.00	236,348.53		
	TOTAL:		0.00	236,348.53		
1134 000000003 000000000000000003 0001	CONSTRUCCIÓN DE DRENAJE PLUVIAL EN LA CALLE 16 DE SEPTIEMBRE DE L A C-11	228,211.30	0.00	228,211.30	0.00	
REN. FECHA TIPO N.POL. REF	CONCEPTO		DEBE	HABER		
00011 20/12/2022 E 00202 00202	Anticipo a Contratistas por Obras Públicas a Corto Plazo CONSTRUCCIÓN DE DRENAJE PLUVIAL EN LA CALLE 16 DE SEPTIEMBRE DE L A C-11		0.00	228,211.30		
	TOTAL:		0.00	228,211.30		
1231	Terrenos	44,322,978.01	0.00	0.00	44,322,978.01	
1231 000000002 000000000000000001 0001	JARDIN MORELOS	14,673.44	0.00	0.00	14,673.44	31/12/2015
1231 000000003 000000000000000001 0001	PANTEON MUNICIPAL SAN SIMONITO	165.14	0.00	0.00	165.14	31/12/2015
1231 000000003 000000000000000001 0002	PANTEON CABECERA MUNICIPAL	319.50	0.00	0.00	319.50	31/12/2015
1231 000000003 000000000000000001 0003	PANTEON SAN NICOLAS	40,000.00	0.00	0.00	40,000.00	31/12/2015
1231 000000003 000000000000000001 0004	PANTEON ACATZINGO	6,440.00	0.00	0.00	6,440.00	31/12/2015
1231 000000003 000000000000000001 0005	PANTEON EL CARMEN	6,876.00	0.00	0.00	6,876.00	31/12/2015
1231 000000003 000000000000000001 0006	PANTEON COL. GUADALUPE VICTORIA	10,000.00	0.00	0.00	10,000.00	31/12/2015
1231 000000003 000000000000000001 0007	PANTEON TERRENATE	1,400.00	0.00	0.00	1,400.00	31/12/2015
1231 000000003 000000000000000001 0008	PANTEON MUNICIPAL	17,447.04	0.00	0.00	17,447.04	31/12/2015
1231 000000003 000000000000000001 0009	PANTEON TEPALCATEPEC	464.20	0.00	0.00	464.20	31/12/2015
1231 000000003 000000000000000001 0010	PANTEON QUETZALAPA	1,658.66	0.00	0.00	1,658.66	31/12/2015
1231 000000003 000000000000000001 0011	PANTEON MUNICIPAL	286.20	0.00	0.00	286.20	31/12/2015
1231 000000004 000000000000000001 0001	PARQUE RECREATIVO ABASOLO SUR CAB.	2,810.48	0.00	0.00	2,810.48	31/12/2015
1231 000000004 000000000000000001 0002	PARQUE RECREATIVO CUAHUTEMOC	1,799.67	0.00	0.00	1,799.67	31/12/2015
1231 000000004 000000000000000001 0003	PARQUE EL SALTO CHIQUITO	180,000.00	0.00	0.00	180,000.00	31/12/2015

Cuenta Pública 2022
Anexo al Estado de Situación Financiera
(Cifras en Pesos)

MUNICIPIO TENANCINGO 0058 **DEL 1 DE ENERO AL 31 DE DICIEMBRE DE 2022**

Cuenta (3)	Concepto (4)	Saldo Inicial (5)	Debe (6)	Haber (7)	Saldo Final (8)	Fecha de Antigüedad (9)
1231 000000004 00000000000000001 0004	PARQUE HERMENEGILDO GALEANA	900,000.00	0.00	0.00	900,000.00	31/12/2015
1231 000000004 00000000000000001 0005	PARQUE ALAMEDA	22,624.03	0.00	0.00	22,624.03	31/12/2015
1231 000000005 00000000000000001 0001	TERRENO MERCADO MUNICIPAL	369.37	0.00	0.00	369.37	31/12/2015
1231 000000005 00000000000000001 0002	PLAZUELA JUAREZ MERCADO DE ARTESANIAS	35,475.02	0.00	0.00	35,475.02	31/12/2015
1231 000000005 00000000000000001 0003	TERRENO SAN JOSE CHALMITA (paraje denominado el horno)	11,070.00	0.00	0.00	11,070.00	31/12/2015
1231 000000005 00000000000000001 0004	TERRENO EL CHIFLON	340,000.00	0.00	0.00	340,000.00	31/12/2015
1231 000000005 00000000000000001 0005	TERRENO MERCADO DE LA FLOR	79,656.71	0.00	0.00	79,656.71	31/12/2015
1231 000000005 00000000000000001 0006	TERRENO DELEGACION MUNICIPAL SANTA TERESITA ACATZINGO	37,800.00	0.00	0.00	37,800.00	31/12/2015
1231 000000005 00000000000000001 0007	TERRENO PARA VIVERO Y RESGUARDO DE VEHICULOS	1,650,000.00	0.00	0.00	1,650,000.00	31/12/2015
1231 000000005 00000000000000001 0008	TERRENO PARA PERFORACION DE POZO DE AGUA	60,000.00	0.00	0.00	60,000.00	31/12/2015
1231 000000005 00000000000000001 0009	TERRENO DEL NUEVO MERCADO DE LA FLOR	32,000,000.00	0.00	0.00	32,000,000.00	31/12/2015
1231 000000005 00000000000000001 0010	TERRENO PARA SALA DE LECTURA, BARRIO SAN VICENTE	4,000,000.00	0.00	0.00	4,000,000.00	31/12/2015
1231 000000005 00000000000000001 0011	TERRENO PARA LA AMPLIACION DEL PANTEON LA MAGDALENA	1,242,000.00	0.00	0.00	1,242,000.00	31/12/2015
1231 000000005 00000000000000001 0012	TERRENO PARAJE LA OCOTALERA	1,897,800.00	0.00	0.00	1,897,800.00	31/12/2015
1231 000000006 00000000000000001 0001	CAMPO DEPORTIVO TERRENATE	357.00	0.00	0.00	357.00	31/12/2015
1231 000000006 00000000000000001 0002	CAMPO DEPORTIVO	18,608.00	0.00	0.00	18,608.00	31/12/2015
1231 000000006 00000000000000001 0003	CAMPO DEPORTIVO SAN NICOLAS	38,250.00	0.00	0.00	38,250.00	31/12/2015
1231 000000006 00000000000000001 0004	CAMPO DEPORTIVO SANTA ANA	5,967.30	0.00	0.00	5,967.30	31/12/2015
1231 000000006 00000000000000001 0005	CAMPO DEPORTIVO ACATZINGO	321.05	0.00	0.00	321.05	31/12/2015
1231 000000006 00000000000000001 0006	CAMPO DEPORTIVO EL CARMEN	17,820.30	0.00	0.00	17,820.30	31/12/2015
1231 000000006 00000000000000001 0007	CAMPO DEPORTIVO AGUA BENDITA	250.00	0.00	0.00	250.00	31/12/2015
1231 000000006 00000000000000001 0008	CAMPO DEPORTIVO SAN MARTIN CUAPAXTONGO	3,603.60	0.00	0.00	3,603.60	31/12/2015
1231 000000006 00000000000000001 0009	CAMPO DEPORTIVO QUETZALAPA	438.13	0.00	0.00	438.13	31/12/2015
1231 000000006 00000000000000001 0010	CAMPO DEPORTIVO CALLE S/N	20,787.17	0.00	0.00	20,787.17	31/12/2015
1231 000000006 00000000000000001 0011	ESTADIO" JOSE MANUEL GRILLO CRUZALTA"	1,655,430.00	0.00	0.00	1,655,430.00	31/12/2015
1233	Edificios no Habitacionales	17,992,674.29	0.00	0.00	17,992,674.29	
1233 000000003 00000000000000001 0001	CINE LUX	23,427.50	0.00	0.00	23,427.50	31/12/2015
1233 000000003 00000000000000001 0002	AUDITORIO "PETRONILO MONROY BRISEÑO"	2,934,091.00	0.00	0.00	2,934,091.00	31/12/2015
1233 000000005 00000000000000001 0001	PALACIO MUNICIPAL	436,349.01	0.00	0.00	436,349.01	31/12/2015
1233 000000005 00000000000000001 0002	DELEGACION MUNICIPAL SAN MIGUEL TECOMATLAN	34,076.36	0.00	0.00	34,076.36	31/12/2015
1233 000000005 00000000000000001 0003	DELEGACION MUNICIPAL TEPOXTEPEC	34,076.36	0.00	0.00	34,076.36	31/12/2015
1233 000000005 00000000000000001 0004	DELEGACION MUNICIPAL SAN SIMONITO	34,076.36	0.00	0.00	34,076.36	31/12/2015
1233 000000005 00000000000000001 0005	DELEGACION MUNICIPAL SANTA ANA	34,076.36	0.00	0.00	34,076.36	31/12/2015
1233 000000005 00000000000000001 0006	DELEGACION MUNICIPAL SAN NICOLAS	34,076.36	0.00	0.00	34,076.36	31/12/2015
1233 000000005 00000000000000001 0007	DELEGACION MUNICIPAL ACATZINGO	34,076.36	0.00	0.00	34,076.36	31/12/2015
1233 000000005 00000000000000001 0008	DELEGACION MUNICIPAL COL. GUADALUPE VICTORIA	34,076.36	0.00	0.00	34,076.36	31/12/2015
1233 000000005 00000000000000001 0009	DELEGACION SAN JOSE CHALMITA	34,076.37	0.00	0.00	34,076.37	31/12/2015
1233 000000005 00000000000000001 0010	DELEGACION MUNICIPAL ZEPAYAUTLA	34,076.37	0.00	0.00	34,076.37	31/12/2015
1233 000000005 00000000000000001 0011	DELEGACION MUNICIPAL TEPALCATEPEC	34,076.37	0.00	0.00	34,076.37	31/12/2015
1233 000000005 00000000000000001 0012	DELEGACION MUNICIPAL SAN MARTIN COAPAXTONGO	34,076.37	0.00	0.00	34,076.37	31/12/2015
1233 000000005 00000000000000001 0013	COMANDANCIA DE SEGURIDAD PUBLICA	3,054,250.00	0.00	0.00	3,054,250.00	31/12/2015
1233 000000005 00000000000000001 0014	PALACIO MUNICIPAL	5,510,047.00	0.00	0.00	5,510,047.00	31/12/2015
1233 000000005 00000000000000001 0015	COMANDANCIA DE SEGURIDAD PUBLICA	3,054,250.00	0.00	0.00	3,054,250.00	31/12/2015
1233 000000006 00000000000000001 0001	ESTADIO NACIONALIZACION	46,855.00	0.00	0.00	46,855.00	31/12/2015
1233 000000006 00000000000000001 0002	UNIDAD DEPORTIVA	1,970,562.28	0.00	0.00	1,970,562.28	31/12/2015
1233 000000006 00000000000000001 0003	UNIDAD DEPORTIVA"CAMINO ANTIGUO DE TEPETZINGO"	564,575.00	0.00	0.00	564,575.00	31/12/2015
1233 000000007 00000000000000001 0001	MERCADO MUNICIPAL	23,427.50	0.00	0.00	23,427.50	31/12/2015
1235	Construcciones en Proceso en Bienes de Dominio Público	22,502,408.95	27,027,406.93	39,678,236.84	9,851,579.04	
1235 000000002 00000000000000001 0002 0002	CONSTRUCCIÓN DE PAVIMENTACIÓN CON CONCRETO HIDRÁULICO EN TENANCINGO C-37	676,527.96	23,395.17	699,923.12	0.01	10/11/2022
REN. FECHA TIPO N.POL. REF	CONCEPTO		DEBE	HABER		
00002 31/12/2022 D 00109 00109	Construcciones en Proceso en Bienes de Dominio Público CONSTRUCCIÓN DE PAVIMENTACIÓN CON CONCRETO HIDRÁULICO EN TENANCINGO C-37		0.00	699,923.12		

Cuenta (3)	Concepto (4)	Saldo Inicial (5)	Debe (6)	Haber (7)	Saldo Final (8)	Fecha de Antigüedad (9)
00001 08/12/2022 E 00173 00173	Construcciones en Proceso en Bienes de Dominio Público CONSTRUCCIÓN DE PAVIMENTACIÓN CON CONCRETO HIDRÁULICO EN TENANCINGO C-37		23,395.17	0.00		
	TOTAL:		23,395.17	699,923.12		
1235 000000002 000000000000000001 0002 0003	CONSTRUCCIÓN DE PAVIMENTACIÓN CON CONCRETO HIDRÁULICO EN TENANCINGO, C-38	0.00	649,645.82	649,645.82	0.00	
REN. FECHA TIPO N.POL. REF	CONCEPTO		DEBE	HABER		
00002 31/12/2022 D 00114 00114	Construcciones en Proceso en Bienes de Dominio Público CONSTRUCCIÓN DE PAVIMENTACIÓN CON CONCRETO HIDRÁULICO EN TENANCINGO, C-38		0.00	649,645.82		
00001 16/12/2022 E 00178 00178	Construcciones en Proceso en Bienes de Dominio Público CONSTRUCCIÓN DE PAVIMENTACIÓN CON CONCRETO HIDRÁULICO EN TENANCINGO, C-38		649,645.82	0.00		
	TOTAL:		649,645.82	649,645.82		
1235 000000002 000000000000000001 0003 0005	REHABILITACIÓN DE CAMINOS SACA COSECHAS EN TENANCINGO, LOCALIDAD SAN S C-41	0.00	499,965.78	499,965.78	0.00	
REN. FECHA TIPO N.POL. REF	CONCEPTO		DEBE	HABER		
00002 31/12/2022 D 00112 00112	Construcciones en Proceso en Bienes de Dominio Público REHABILITACIÓN DE CAMINOS SACA COSECHAS EN TENANCINGO, LOCALIDAD SAN S C-41		0.00	499,965.78		
00001 16/12/2022 E 00176 00176	Construcciones en Proceso en Bienes de Dominio Público REHABILITACIÓN DE CAMINOS SACA COSECHAS EN TENANCINGO, LOCALIDAD SAN S C-41		499,965.78	0.00		
	TOTAL:		499,965.78	499,965.78		
1235 000000002 000000000000000001 0005 0002	CONSTRUCCIÓN DE TANQUE DE AGUA ENTUBADA, EN TENANCINGO, LOCALIDAD SAN C-05	0.00	2,100,672.58	2,100,672.58	0.00	
REN. FECHA TIPO N.POL. REF	CONCEPTO		DEBE	HABER		
00002 31/12/2022 D 00117 00117	Construcciones en Proceso en Bienes de Dominio Público CONSTRUCCIÓN DE TANQUE DE AGUA ENTUBADA, EN TENANCINGO, LOCALIDAD SAN C-05		0.00	2,100,672.58		
00001 19/12/2022 E 00182 00182	Construcciones en Proceso en Bienes de Dominio Público CONSTRUCCIÓN DE TANQUE DE AGUA ENTUBADA, EN TENANCINGO, LOCALIDAD SAN C-05		2,100,672.58	0.00		
	TOTAL:		2,100,672.58	2,100,672.58		
1235 000000002 000000000000000001 0006 0001	REHABILITACIÓN DEL CENTRO INTEGRADOR DIF	2,299,540.14	0.00	2,299,540.14	0.00	
REN. FECHA TIPO N.POL. REF	CONCEPTO		DEBE	HABER		
00002 31/12/2022 D 00143 00143	Construcciones en Proceso en Bienes de Dominio Público REHABILITACIÓN DEL CENTRO INTEGRADOR DIF		0.00	2,299,540.14		
	TOTAL:		0.00	2,299,540.14		
1235 000000002 000000000000000001 0009 0004	CONSTRUCCIÓN DE PAVIMENTACIÓN CON CONCRETO HIDRÁULICO EN TENANCINGO, C-39	0.00	3,599,158.52	3,599,158.52	0.00	
REN. FECHA TIPO N.POL. REF	CONCEPTO		DEBE	HABER		
00002 31/12/2022 D 00111 00111	Construcciones en Proceso en Bienes de Dominio Público CONSTRUCCIÓN DE PAVIMENTACIÓN CON CONCRETO HIDRÁULICO EN TENANCINGO, C-39		0.00	3,599,158.52		
00001 16/12/2022 E 00175 00175	Construcciones en Proceso en Bienes de Dominio Público CONSTRUCCIÓN DE PAVIMENTACIÓN CON CONCRETO HIDRÁULICO EN TENANCINGO, C-39		3,599,158.52	0.00		
	TOTAL:		3,599,158.52	3,599,158.52		
1235 000000002 000000000000000001 0012 0002	CONSTRUCCIÓN DE RED DE AGUA ENTUBADA EN TENANCINGO, LOCALIDAD PUEBLO C-01	0.00	499,995.43	499,995.43	0.00	
REN. FECHA TIPO N.POL. REF	CONCEPTO		DEBE	HABER		
00002 31/12/2022 D 00110 00110	Construcciones en Proceso en Bienes de Dominio Público CONSTRUCCIÓN DE RED DE AGUA ENTUBADA EN TENANCINGO, LOCALIDAD PUEBLO C-01		0.00	499,995.43		
00001 16/12/2022 E 00174 00174	Construcciones en Proceso en Bienes de Dominio Público CONSTRUCCIÓN DE RED DE AGUA ENTUBADA EN TENANCINGO, LOCALIDAD PUEBLO C-01		499,995.43	0.00		
	TOTAL:		499,995.43	499,995.43		
1235 000000002 000000000000000001 0014 0003	CONSTRUCCIÓN DE PAVIMENTACIÓN CON CONCRETO HIDRÁULICO EN TENANCINGO, C-27	0.00	699,918.24	699,918.24	0.00	
REN. FECHA TIPO N.POL. REF	CONCEPTO		DEBE	HABER		
00002 31/12/2022 D 00125 00125	Construcciones en Proceso en Bienes de Dominio Público CONSTRUCCIÓN DE PAVIMENTACIÓN CON CONCRETO HIDRÁULICO EN TENANCINGO, C-27		0.00	699,918.24		
00001 21/12/2022 E 00190 00190	Construcciones en Proceso en Bienes de Dominio Público CONSTRUCCIÓN DE PAVIMENTACIÓN CON CONCRETO HIDRÁULICO EN TENANCINGO, C-27		699,918.24	0.00		
	TOTAL:		699,918.24	699,918.24		
1235 000000002 000000000000000001 0016 0001	CONSTRUCCIÓN ALBERGUE CASA DE LA MUJER EN TENANCINGO COLONIA CATORCE C-67	2,914,330.87	674,741.06	3,589,071.93	0.00	
REN. FECHA TIPO N.POL. REF	CONCEPTO		DEBE	HABER		
00002 31/12/2022 D 00115 00115	Construcciones en Proceso en Bienes de Dominio Público CONSTRUCCIÓN ALBERGUE CASA DE LA MUJER EN TENANCINGO COLONIA CATORCE C-67		0.00	3,589,071.93		
00001 16/12/2022 E 00180 00180	Construcciones en Proceso en Bienes de Dominio Público CONSTRUCCIÓN ALBERGUE CASA DE LA MUJER EN TENANCINGO COLONIA CATORCE C-67		674,741.06	0.00		
	TOTAL:		674,741.06	3,589,071.93		

Tenancingo
Estado de México
2022 - 2024

Cuenta Pública 2022
Anexo al Estado de Situación Financiera
(Cifras en Pesos)

MUNICIPIO TENANCINGO 0058

DEL 1 DE ENERO AL 31 DE DICIEMBRE DE 2022

Cuenta (3)	Concepto (4)	Saldo Inicial (5)	Debe (6)	Haber (7)	Saldo Final (8)	Fecha de Antigüedad (9)
1235 000000002 000000000000000001 0017 0001	CONSTRUCCIÓN DE SANITARIOS EN ESCUELA PREPARATORIA OFICIAL JOSÉ MARTÍ, C-53	213,160.59	386,554.77	599,715.36	0.00	
REN. FECHA TIPO N.POL. REF	CONCEPTO		DEBE	HABER		
00002 31/12/2022 D 00127 00127	Construcciones en Proceso en Bienes de Dominio Público CONSTRUCCIÓN DE SANITARIOS EN ESCUELA PREPARATORIA OFICIAL JOSÉ MARTÍ, C-53		0.00	599,715.36		
00001 22/12/2022 E 00192 00192	Construcciones en Proceso en Bienes de Dominio Público CONSTRUCCIÓN DE SANITARIOS EN ESCUELA PREPARATORIA OFICIAL JOSÉ MARTÍ, C-53		386,554.77	0.00		
	TOTAL:		386,554.77	599,715.36		
1235 000000002 000000000000000001 0017 0002	CONSTRUCCIÓN DE PAVIMENTACIÓN CON CONCRETO HIDRÁULICO, EN TENANCINGO, C-33	0.00	549,897.26	549,897.26	0.00	
REN. FECHA TIPO N.POL. REF	CONCEPTO		DEBE	HABER		
00002 31/12/2022 D 00126 00126	Construcciones en Proceso en Bienes de Dominio Público CONSTRUCCIÓN DE PAVIMENTACIÓN CON CONCRETO HIDRÁULICO, EN TENANCINGO, C-33		0.00	549,897.26		
00001 22/12/2022 E 00191 00191	Construcciones en Proceso en Bienes de Dominio Público CONSTRUCCIÓN DE PAVIMENTACIÓN CON CONCRETO HIDRÁULICO, EN TENANCINGO, C-33		56,447.04	0.00		
00001 07/12/2022 E 00172 00172	Construcciones en Proceso en Bienes de Dominio Público CONSTRUCCIÓN DE BARDA PERIMETRAL EN ESCUELA PRIMARIA BENITO JUÁREZ, EN C-33		493,450.22	0.00		
	TOTAL:		549,897.26	549,897.26		
1235 000000002 000000000000000001 0017 0003	CONSTRUCCIÓN DE BARDA PERIMETRAL EN ESCUELA PRIMARIA BENITO JUÁREZ, EN C-57	0.00	549,893.87	549,893.87	0.00	
REN. FECHA TIPO N.POL. REF	CONCEPTO		DEBE	HABER		
00002 31/12/2022 D 00128 00128	Construcciones en Proceso en Bienes de Dominio Público CONSTRUCCIÓN DE BARDA PERIMETRAL EN ESCUELA PRIMARIA BENITO JUÁREZ, EN C-57		0.00	549,893.87		
00001 23/12/2022 E 00193 00193	Construcciones en Proceso en Bienes de Dominio Público CONSTRUCCIÓN DE BARDA PERIMETRAL EN ESCUELA PRIMARIA BENITO JUÁREZ, EN C-57		549,893.87	0.00		
	TOTAL:		549,893.87	549,893.87		
1235 000000002 000000000000000001 0018 0003	REHABILITACIÓN DE PAVIMENTACIÓN CON CONCRETO HIDRÁULICO EN TENANCINGO C-62	0.00	999,799.24	999,799.24	0.00	
REN. FECHA TIPO N.POL. REF	CONCEPTO		DEBE	HABER		
00002 31/12/2022 D 00116 00116	Construcciones en Proceso en Bienes de Dominio Público REHABILITACIÓN DE PAVIMENTACIÓN CON CONCRETO HIDRÁULICO EN TENANCINGO C-62		0.00	999,799.24		
00001 19/12/2022 E 00181 00181	Construcciones en Proceso en Bienes de Dominio Público REHABILITACIÓN DE PAVIMENTACIÓN CON CONCRETO HIDRÁULICO EN TENANCINGO C-62		999,799.24	0.00		
	TOTAL:		999,799.24	999,799.24		
1235 000000002 000000000000000001 0019 0001	CONSTRUCCIÓN DE PAVIMENTACIÓN CON CONCRETO HIDRÁULICO EN TENANCINGO, C-35	852,682.71	147,148.84	999,831.55	0.00	
REN. FECHA TIPO N.POL. REF	CONCEPTO		DEBE	HABER		
00002 31/12/2022 D 00107 00107	Construcciones en Proceso en Bienes de Dominio Público CONSTRUCCIÓN DE PAVIMENTACIÓN CON CONCRETO HIDRÁULICO EN TENANCINGO, C-35		0.00	999,831.55		
00001 05/12/2022 E 00169 00169	Construcciones en Proceso en Bienes de Dominio Público CONSTRUCCIÓN DE PAVIMENTACIÓN CON CONCRETO HIDRÁULICO EN TENANCINGO, C-35		147,148.84	0.00		
	TOTAL:		147,148.84	999,831.55		
1235 000000002 000000000000000001 0020 0002	CONSTRUCCIÓN DE PAVIMENTACIÓN CON CONCRETO HIDRÁULICO EN TENANCINGO, C-29	0.00	849,965.23	849,965.23	0.00	
REN. FECHA TIPO N.POL. REF	CONCEPTO		DEBE	HABER		
00002 31/12/2022 D 00120 00120	Construcciones en Proceso en Bienes de Dominio Público CONSTRUCCIÓN DE PAVIMENTACIÓN CON CONCRETO HIDRÁULICO EN TENANCINGO, C-29		0.00	849,965.23		
00001 21/12/2022 E 00185 00185	Construcciones en Proceso en Bienes de Dominio Público CONSTRUCCIÓN DE PAVIMENTACIÓN CON CONCRETO HIDRÁULICO EN TENANCINGO, C-29		849,965.23	0.00		
	TOTAL:		849,965.23	849,965.23		
1235 000000002 000000000000000001 0021 0002	CONSTRUCCIÓN DE TECHADO EN ESPACIO MULTIDEPORTIVO, EN TENANCINGO, COLO C-20	0.00	1,624,973.09	1,624,973.09	0.00	
REN. FECHA TIPO N.POL. REF	CONCEPTO		DEBE	HABER		
00002 31/12/2022 D 00129 00129	Construcciones en Proceso en Bienes de Dominio Público CONSTRUCCIÓN DE TECHADO EN ESPACIO MULTIDEPORTIVO, EN TENANCINGO, COLO C-20		0.00	1,624,973.09		
00001 23/12/2022 E 00194 00194	Construcciones en Proceso en Bienes de Dominio Público CONSTRUCCIÓN DE TECHADO EN ESPACIO MULTIDEPORTIVO, EN TENANCINGO, COLO C-20		1,624,973.09	0.00		
	TOTAL:		1,624,973.09	1,624,973.09		
1235 000000002 000000000000000001 0022 0001	CONSTRUCCIÓN DE PAVIMENTACIÓN CON CONCRETO HIDRÁULICO EN TENANCINGO C-28	883,087.70	51,830.05	934,917.75	0.00	
REN. FECHA TIPO N.POL. REF	CONCEPTO		DEBE	HABER		
00002 31/12/2022 D 00108 00108	Construcciones en Proceso en Bienes de Dominio Público CONSTRUCCIÓN DE PAVIMENTACIÓN CON CONCRETO HIDRÁULICO EN TENANCINGO C-28		0.00	934,917.75		
00001 05/12/2022 E 00170 00170	Construcciones en Proceso en Bienes de Dominio Público CONSTRUCCIÓN DE PAVIMENTACIÓN CON CONCRETO HIDRÁULICO EN TENANCINGO C-28		51,830.05	0.00		

Cuenta Pública 2022
Anexo al Estado de Situación Financiera
(Cifras en Pesos)

MUNICIPIO TENANCINGO 0058 — **DEL 1 DE ENERO AL 31 DE DICIEMBRE DE 2022**

Cuenta (3)	Concepto (4)	Saldo Inicial (5)	Debe (6)	Haber (7)	Saldo Final (8)	Fecha de Antigüedad (9)
	TOTAL:		51,830.05	934,917.75		
1235 000000002 00000000000000001 0024 0001	**CONSTRUCCIÓN DE TECHADO EN ÁREA DE IMPARTICIÓN DE EDUCACIÓN FÍSICA EN C-54**	0.00	749,726.92	749,726.92	0.00	
REN. FECHA TIPO N.POL. REF	**CONCEPTO**		**DEBE**	**HABER**		
00002 31/12/2022 D 00130 00130	Construcciones en Proceso en Bienes de Dominio Público CONSTRUCCIÓN DE TECHADO EN ÁREA DE IMPARTICIÓN DE EDUCACIÓN FÍSICA EN C-54		0.00	749,726.92		
00001 23/12/2022 E 00195 00195	Construcciones en Proceso en Bienes de Dominio Público CONSTRUCCIÓN DE TECHADO EN ÁREA DE IMPARTICIÓN DE EDUCACIÓN FÍSICA EN C-54		18,168.01	0.00		
00001 06/12/2022 E 00171 00171	Construcciones en Proceso en Bienes de Dominio Público CONSTRUCCIÓN DE TECHADO EN ÁREA DE IMPARTICIÓN DE EDUCACIÓN FÍSICA EN C-54		731,558.91	0.00		
	TOTAL:		749,726.92	749,726.92		
1235 000000002 00000000000000001 0025 0001	**EQUIPAMIENTO DE RED DE AGUA ENTUBADA EN TENANCINGO, LOCALIDAD SAN JOSÉ C-65**	0.00	499,834.95	499,834.95	0.00	
REN. FECHA TIPO N.POL. REF	**CONCEPTO**		**DEBE**	**HABER**		
00002 31/12/2022 D 00113 00113	Construcciones en Proceso en Bienes de Dominio Público EQUIPAMIENTO DE RED DE AGUA ENTUBADA EN TENANCINGO, LOCALIDAD SAN JOSÉ C-65		0.00	499,834.95		
00001 16/12/2022 E 00177 00177	Construcciones en Proceso en Bienes de Dominio Público EQUIPAMIENTO DE RED DE AGUA ENTUBADA EN TENANCINGO, LOCALIDAD SAN JOSÉ C-65		499,834.95	0.00		
	TOTAL:		499,834.95	499,834.95		
1235 000000002 00000000000000001 0026 0001	**CONSTRUCCIÓN DE PAVIMENTACIÓN CON CONCRETO HIDRÁULICO EN TENANCINGO, C-46**	0.00	499,773.40	499,773.40	0.00	
REN. FECHA TIPO N.POL. REF	**CONCEPTO**		**DEBE**	**HABER**		
00002 31/12/2022 D 00124 00124	Construcciones en Proceso en Bienes de Dominio Público CONSTRUCCIÓN DE PAVIMENTACIÓN CON CONCRETO HIDRÁULICO EN TENANCINGO, C-46		0.00	499,773.40		
00001 21/12/2022 E 00189 00189	Construcciones en Proceso en Bienes de Dominio Público CONSTRUCCIÓN DE PAVIMENTACIÓN CON CONCRETO HIDRÁULICO EN TENANCINGO, C-46		70,981.98	0.00		
00001 16/12/2022 E 00179 00179	Construcciones en Proceso en Bienes de Dominio Público CONSTRUCCIÓN DE PAVIMENTACIÓN CON CONCRETO HIDRÁULICO EN TENANCINGO, C-46		428,791.42	0.00		
	TOTAL:		499,773.40	499,773.40		
1235 000000002 00000000000000001 0027 0001	**AMPLIACIÓN DE ELECTRIFICACIÓN EN TENANCINGO, COMUNIDAD CRUZ VIDRIADA, C-14**	0.00	649,698.23	649,698.23	0.00	
REN. FECHA TIPO N.POL. REF	**CONCEPTO**		**DEBE**	**HABER**		
00002 31/12/2022 D 00118 00118	Construcciones en Proceso en Bienes de Dominio Público AMPLIACIÓN DE ELECTRIFICACIÓN EN TENANCINGO, COMUNIDAD CRUZ VIDRIADA, C-14		0.00	649,698.23		
00001 20/12/2022 E 00183 00183	Construcciones en Proceso en Bienes de Dominio Público AMPLIACIÓN DE ELECTRIFICACIÓN EN TENANCINGO, COMUNIDAD CRUZ VIDRIADA, C-14		649,698.23	0.00		
	TOTAL:		649,698.23	649,698.23		
1235 000000002 00000000000000001 0028 0001	**CONSTRUCCIÓN DE PAVIMENTACIÓN CON CONCRETO HIDRÁULICO EN TENANCINGO, C-40**	0.00	799,629.95	799,629.95	0.00	
REN. FECHA TIPO N.POL. REF	**CONCEPTO**		**DEBE**	**HABER**		
00002 31/12/2022 D 00119 00119	Construcciones en Proceso en Bienes de Dominio Público CONSTRUCCIÓN DE PAVIMENTACIÓN CON CONCRETO HIDRÁULICO EN TENANCINGO, C-40		0.00	799,629.95		
00001 20/12/2022 E 00184 00184	Construcciones en Proceso en Bienes de Dominio Público CONSTRUCCIÓN DE PAVIMENTACIÓN CON CONCRETO HIDRÁULICO EN TENANCINGO, C-40		799,629.95	0.00		
	TOTAL:		799,629.95	799,629.95		
1235 000000002 00000000000000001 0029 0001	**CONSTRUCCIÓN DE TANQUE DE AGUA ENTUBADA EN TENANCINGO, LOCALIDAD SAN C-02**	0.00	999,901.74	999,901.74	0.00	
REN. FECHA TIPO N.POL. REF	**CONCEPTO**		**DEBE**	**HABER**		
00002 31/12/2022 D 00121 00121	Construcciones en Proceso en Bienes de Dominio Público CONSTRUCCIÓN DE TANQUE DE AGUA ENTUBADA EN TENANCINGO, LOCALIDAD SAN C-02		0.00	999,901.74		
00001 21/12/2022 E 00186 00186	Construcciones en Proceso en Bienes de Dominio Público CONSTRUCCIÓN DE TANQUE DE AGUA ENTUBADA EN TENANCINGO, LOCALIDAD SAN C-02		999,901.74	0.00		
	TOTAL:		999,901.74	999,901.74		
1235 000000002 00000000000000001 0030 0001	**EQUIPAMIENTO DE PARQUE PÚBLICO LA ALAMEDA MEDIANTE MÓDULOS SANITARIOS, C-22**	0.00	624,579.66	624,579.66	0.00	
REN. FECHA TIPO N.POL. REF	**CONCEPTO**		**DEBE**	**HABER**		
00002 31/12/2022 D 00122 00122	Construcciones en Proceso en Bienes de Dominio Público EQUIPAMIENTO DE PARQUE PÚBLICO LA ALAMEDA MEDIANTE MÓDULOS SANITARIOS, C-22		0.00	624,579.66		
00001 21/12/2022 E 00187 00187	Construcciones en Proceso en Bienes de Dominio Público EQUIPAMIENTO DE PARQUE PÚBLICO LA ALAMEDA MEDIANTE MÓDULOS SANITARIOS, C-22		624,579.66	0.00		
	TOTAL:		624,579.66	624,579.66		
1235 000000002 00000000000000001 0030 0002	**CONSTRUCCIÓN DE ALUMBRADO PÚBLICO EN TENANCINGO, LOCALIDAD DE PUEBLO C-23**	0.00	99,946.04	99,946.04	0.00	
REN. FECHA TIPO N.POL. REF	**CONCEPTO**		**DEBE**	**HABER**		

Cuenta Pública 2022
Anexo al Estado de Situación Financiera
(Cifras en Pesos)

MUNICIPIO TENANCINGO 0058 — **DEL 1 DE ENERO AL 31 DE DICIEMBRE DE 2022**

Cuenta (3)	Concepto (4)	Saldo Inicial (5)	Debe (6)	Haber (7)	Saldo Final (8)	Fecha de Antigüedad (9)
00002 31/12/2022 D 00123 00123	Construcciones en Proceso en Bienes de Dominio Público CONSTRUCCIÓN DE ALUMBRADO PÚBLICO EN TENANCINGO, LOCALIDAD DE PUEBLO C-23		0.00	99,946.04		
00001 21/12/2022 E 00188 00188	Construcciones en Proceso en Bienes de Dominio Público CONSTRUCCIÓN DE ALUMBRADO PÚBLICO EN TENANCINGO, LOCALIDAD DE PUEBLO C-23		99,946.04	0.00		
	TOTAL:		99,946.04	99,946.04		
1235 000000002 000000000000000002 0001 0001	**CONSTRUCCIÓN DE PAVIMENTACIÓN CON CONCRETO ASFALTICO DEL CAMINO PRINCI C-04**	3,599,746.42	0.00	3,599,746.42	0.00	
REN. FECHA TIPO N.POL. REF	**CONCEPTO**		**DEBE**	**HABER**		
00002 31/12/2022 D 00169 00169	Construcciones en Proceso en Bienes de Dominio Público CONSTRUCCIÓN DE PAVIMENTACIÓN CON CONCRETO ASFALTICO DEL CAMINO PRINCI C-04		0.00	3,599,746.42		
	TOTAL:		0.00	3,599,746.42		
1235 000000002 000000000000000002 0001 0002	**CONSTRUCCIÓN DE PAVIMENTACIÓN CON CONCRETO HIDRAULICO DEL CAMINO VIEJO C-03**	0.00	2,999,960.75	2,999,960.75	0.00	
REN. FECHA TIPO N.POL. REF	**CONCEPTO**		**DEBE**	**HABER**		
00002 31/12/2022 D 00132 00132	Construcciones en Proceso en Bienes de Dominio Público CONSTRUCCIÓN DE PAVIMENTACIÓN CON CONCRETO HIDRAULICO DEL CAMINO VIEJO C-03		0.00	2,999,960.75		
00001 20/12/2022 E 00199 00199	Construcciones en Proceso en Bienes de Dominio Público CONSTRUCCIÓN DE PAVIMENTACIÓN CON CONCRETO HIDRAULICO DEL CAMINO VIEJO C-03		2,322,502.20	0.00		
00001 07/12/2022 E 00198 00198	Construcciones en Proceso en Bienes de Dominio Público CONSTRUCCIÓN DE PAVIMENTACIÓN CON CONCRETO HIDRAULICO DEL CAMINO VIEJO C-03		677,458.55	0.00		
	TOTAL:		2,999,960.75	2,999,960.75		
1235 000000002 000000000000000002 0002 0002	**CONSTRUCCIÓN DE PAVIMENTACIÓN CON CONCRETO HIDRAULICO EN PROLONGACIÓN C-08**	0.00	1,199,870.77	1,199,870.77	0.00	
REN. FECHA TIPO N.POL. REF	**CONCEPTO**		**DEBE**	**HABER**		
00002 31/12/2022 D 00134 00134	Construcciones en Proceso en Bienes de Dominio Público CONSTRUCCIÓN DE PAVIMENTACIÓN CON CONCRETO HIDRAULICO EN PROLONGACIÓN C-08		0.00	1,199,870.77		
00001 20/12/2022 E 00201 00201	Construcciones en Proceso en Bienes de Dominio Público CONSTRUCCIÓN DE PAVIMENTACIÓN CON CONCRETO HIDRAULICO EN PROLONGACIÓN C-08		103,821.94	0.00		
00001 07/12/2022 E 00196 00196	Construcciones en Proceso en Bienes de Dominio Público CONSTRUCCIÓN DE PAVIMENTACIÓN CON CONCRETO HIDRAULICO EN PROLONGACIÓN C-08		1,096,048.83	0.00		
	TOTAL:		1,199,870.77	1,199,870.77		
1235 000000002 000000000000000002 0002 0003	**CONSTRUCCIÓN DE PAVIMENTACIÓN CON CONCRETO HIDRAULICO DEL CAMINO AL JA C-10**	0.00	599,856.97	599,856.97	0.00	
REN. FECHA TIPO N.POL. REF	**CONCEPTO**		**DEBE**	**HABER**		
00002 31/12/2022 D 00138 00138	Construcciones en Proceso en Bienes de Dominio Público CONSTRUCCIÓN DE PAVIMENTACIÓN CON CONCRETO HIDRAULICO DEL CAMINO AL JA C-10		0.00	599,856.97		
00001 23/12/2022 E 00205 00205	Construcciones en Proceso en Bienes de Dominio Público CONSTRUCCIÓN DE PAVIMENTACIÓN CON CONCRETO HIDRAULICO DEL CAMINO AL JA C-10		599,856.97	0.00		
	TOTAL:		599,856.97	599,856.97		
1235 000000002 000000000000000002 0004 0001	**CONSTRUCCIÓN DE CANCHA CON PASTO SINTETICO PARA TOCHO BANDERA, EN LA C-07**	1,211,753.53	787,828.45	1,999,581.98	0.00	
REN. FECHA TIPO N.POL. REF	**CONCEPTO**		**DEBE**	**HABER**		
00002 31/12/2022 D 00133 00133	Construcciones en Proceso en Bienes de Dominio Público CONSTRUCCIÓN DE CANCHA CON PASTO SINTETICO PARA TOCHO BANDERA, EN LA C-07		0.00	1,999,581.98		
00001 20/12/2022 E 00200 00200	Construcciones en Proceso en Bienes de Dominio Público CONSTRUCCIÓN DE CANCHA CON PASTO SINTETICO PARA TOCHO BANDERA, EN LA C-07		787,828.45	0.00		
	TOTAL:		787,828.45	1,999,581.98		
1235 000000002 000000000000000002 0005 0001	**CONSTRUCCIÓN DE ALUMBRADO PÚBLICO EN DIVERSAS COMUNIDADES DE TENANCING C-01**	0.00	539,960.40	539,960.40	0.00	
REN. FECHA TIPO N.POL. REF	**CONCEPTO**		**DEBE**	**HABER**		
00002 31/12/2022 D 00131 00131	Construcciones en Proceso en Bienes de Dominio Público CONSTRUCCIÓN DE ALUMBRADO PÚBLICO EN DIVERSAS COMUNIDADES DE TENANCING C-01		0.00	539,960.40		
00001 07/12/2022 E 00197 00197	Construcciones en Proceso en Bienes de Dominio Público CONSTRUCCIÓN DE ALUMBRADO PÚBLICO EN DIVERSAS COMUNIDADES DE TENANCING C-01		539,960.40	0.00		
	TOTAL:		539,960.40	539,960.40		
1235 000000002 000000000000000002 0006 0001	**CONSTRUCCIÓN DE DRENAJE PLUVIAL EN LA CALLE 16 DE SEPTIEMBRE DE L A C-11**	0.00	760,704.32	760,704.32	0.00	
REN. FECHA TIPO N.POL. REF	**CONCEPTO**		**DEBE**	**HABER**		
00002 31/12/2022 D 00135 00135	Construcciones en Proceso en Bienes de Dominio Público CONSTRUCCIÓN DE DRENAJE PLUVIAL EN LA CALLE 16 DE SEPTIEMBRE DE L A C-11		0.00	760,704.32		
00001 20/12/2022 E 00202 00202	Construcciones en Proceso en Bienes de Dominio Público CONSTRUCCIÓN DE DRENAJE PLUVIAL EN LA CALLE 16 DE SEPTIEMBRE DE L A C-11		760,704.32	0.00		
	TOTAL:		760,704.32	760,704.32		
1235 000000002 000000000000000002 0007 0001	**REHABILITACIÓN DE LA DELEGACIÓN MUNICIPAL DE TEPALCATEPEC C-09**	0.00	499,465.53	499,465.53	0.00	

Tenancingo
Estado de México
2022 • 2024

Cuenta Pública 2022
Anexo al Estado de Situación Financiera
(Cifras en Pesos)

MUNICIPIO TENANCINGO 0058

DEL 1 DE ENERO AL 31 DE DICIEMBRE DE 2022

Cuenta (3)	Concepto (4)	Saldo Inicial (5)	Debe (6)	Haber (7)	Saldo Final (8)	Fecha de Antigüedad (9)
REN. FECHA TIPO N.POL. REF	CONCEPTO		DEBE	HABER		
00002 31/12/2022 D 00136 00136	Construcciones en Proceso en Bienes de Dominio Público REHABILITACIÓN DE LA DELEGACIÓN MUNICIPAL DE TEPALCATEPEC C-09		0.00	499,465.53		
00001 20/12/2022 E 00203 00203	Construcciones en Proceso en Bienes de Dominio Público REHABILITACIÓN DE LA DELEGACIÓN MUNICIPAL DE TEPALCATEPEC C-09		499,465.53	0.00		
	TOTAL:		499,465.53	499,465.53		
1235 000000002 00000000000000002 0008 0001	CONSTRUCCIÓN DE SALA DE JUNTAS EN LA DIRECCIÓN DE SEGURIDAD PÚBLICA C-02	0.00	809,113.90	809,113.90	0.00	
REN. FECHA TIPO N.POL. REF	CONCEPTO		DEBE	HABER		
00002 31/12/2022 D 00137 00137	Construcciones en Proceso en Bienes de Dominio Público CONSTRUCCIÓN DE SALA DE JUNTAS EN LA DIRECCIÓN DE SEGURIDAD PÚBLICA C-02		0.00	809,113.90		
00001 20/12/2022 E 00204 00204	Construcciones en Proceso en Bienes de Dominio Público CONSTRUCCIÓN DE SALA DE JUNTAS EN LA DIRECCIÓN DE SEGURIDAD PÚBLICA C-02		809,113.90	0.00		
	TOTAL:		809,113.90	809,113.90		
1235 000000908 00000000000000022 0003 0002	CON DE PAV CON CONCRE HIDRAULICO DE LA CALLE DE ACCESO AL CECYTEM2ETAPA	1,151,824.58	0.00	0.00	1,151,824.58	31/12/2015
1235 000000908 00000000000000026 0003 0006	AMPLIACION DE RED DE DRENAJE VARIAS CALLES SEGUNDA ETAPA	485,252.20	0.00	0.00	485,252.20	31/12/2015
1235 000000908 00000000000000029 0003 0009	CONSTRUCCION DE TECHUMBRE DEL RASTRO MUNICIPAL	321,073.99	0.00	0.00	321,073.99	31/12/2015
1235 000000908 00000000000000030 0003 0010	CONS DE GUARNICIONES DE CONCRE HIDRAULICO EN EL CAMINO VIEJO A TEPALCATEPEC	125,040.48	0.00	0.00	125,040.48	31/12/2015
1235 000000908 00000000000000031 0003 0011	CONSTRUCCION DE BARDA DEL JARDIN DE NIÑOSLAURO AGURRE 15EJN3755Y	59,550.00	0.00	0.00	59,550.00	31/12/2015
1235 000000908 00000000000000033 0014 0001	MANTENIMIENTO DE SEÑALIZACION HORIZONTAL EN LAS PRINCIPALES VIALIDADES DE L	436,866.67	0.00	0.00	436,866.67	31/12/2015
1235 000000910 00000000000000008 0013 0001	REHAILITACION DEL SISTEMA DE AGUA POTABLE Y AL INTERIOR DE LA VIVIENDA PLA	1,598,780.70	0.00	0.00	1,598,780.70	31/12/2015
1235 000000910 00000000000000024 0020 0001	CONST.DE RED DE DRENAJE EL PASO SAN MIGUEL Y AL INT.DE LA VIV. EN TECOMATLA	1,473,210.12	0.00	0.00	1,473,210.12	31/12/2015
1235 000000917 00000000000000016 0027 0001	AMPLIACION DE RED ELECTRICA EN EL PARAJE LOS CONEJOS 2A ETAPA LA CIENEGA	199,991.06	0.00	0.00	199,991.06	31/12/2015
1235 000000917 00000000000000024 0027 0001	INSTALACION DE RED ELECTRICA EN VARIAS CALLES DE LA COMUNIDAD EN PLAN DE GP	2,499,989.23	0.00	0.00	2,499,989.23	31/12/2015
1235 000000919 00000000000000001 0032 0001	CONST.DE CAMINO DE ACCESO,PAV.CON CONCRE.HIDRAH.DEL CAMINO GPE VICTORIA-JO	1,500,000.00	0.00	0.00	1,500,000.00	31/12/2015
1241	Mobiliario y Equipo de Administración	6,208,590.52	0.00	0.00	6,208,590.52	
1241 000000001 00000000000000001 0002	PELADORA	4,100.00	0.00	0.00	4,100.00	31/12/2015
1241 000000001 00000000000000001 0003	PERCHA MOBIBLE	3,080.00	0.00	0.00	3,080.00	31/12/2015
1241 000000001 00000000000000001 0005	APARATO PORCINO ELECTRICO	3,259.10	0.00	0.00	3,259.10	31/12/2015
1241 000000001 00000000000000001 0010	ESCALERA EXTENSION DE ALUMINIO F-1431/DESARROLLO URBANO	4,325.14	0.00	0.00	4,325.14	31/12/2015
1241 000000001 00000000000000001 0011	CARPA DE 5X5 TECHO A DOS AGUAS , ESTRUCTURA CUBRE POSTES F-952 MERCADO M	18,734.00	0.00	0.00	18,734.00	31/12/2015
1241 000000001 00000000000000001 0012	CARPA DE 5X5 TECHO A DOS AGUAS,ESTRUCTURA CUBRE POSTES F-974 CULTURA	18,734.00	0.00	0.00	18,734.00	31/12/2015
1241 000000001 00000000000000001 0013	ESCALERA DE EXTENSION CON 14 PALDANOS F-766 ALUMBRADO PUBLICO	3,895.16	0.00	0.00	3,895.16	31/12/2015
1241 000000001 00000000000000001 0014	ESTUFA CON ORNO 4 QUEMAORES GRIS MARCA ACROSS COORD DE EMPLEO	5,568.00	0.00	0.00	5,568.00	31/12/2015
1241 000000001 00000000000000001 0015	NICHO METALICO PARA BANDERA /REGISTRO CIVIL	4,000.00	0.00	0.00	4,000.00	31/12/2015
1241 000000001 00000000000000001 0016	NUEVE MAMPARAS DE MADERA VERTICALES EVENTOS ESPECIALE	18,000.00	0.00	0.00	18,000.00	31/12/2015
1241 000000003 00000000000000001 0001	MINI BONBA F45 MARCA FORD SERIE 1FDXF47F82EB90629	611,000.00	0.00	0.00	611,000.00	31/12/2015
1241 000000004 00000000000000001 0006	REGULADOR INTEGRADO	3,270.38	0.00	0.00	3,270.38	31/12/2015
1241 000000004 00000000000000001 0007	MESA MULTIPLE DE 1.50X0.60 PARA COMPUTADORA	17,775.96	0.00	0.00	17,775.96	31/12/2015
1241 000000004 00000000000000001 0009	COMPUTADORA PROCESADOR 486	52,356.70	0.00	0.00	52,356.70	31/12/2015
1241 000000004 00000000000000001 0013	SCANNER	36,492.89	0.00	0.00	36,492.89	31/12/2015
1241 000000004 00000000000000001 0014	MUEBLE PARA COMPUTADORA COLOR PINO	10,140.03	0.00	0.00	10,140.03	31/12/2015
1241 000000004 00000000000000001 0024	COMPUTADORA VOSTRO 220 F-3380 SEGURIDAD PUBLICA	9,999.91	0.00	0.00	9,999.91	31/12/2015
1241 000000004 00000000000000001 0030	MULTIFUNCIONAL BROTHER F-455 TESORERIA	12,757.56	0.00	0.00	12,757.56	31/12/2015
1241 000000004 00000000000000001 0040	EQUIPO DE COMPUTO INTEL CORE DUO E-7500 F-18/SEGURIDAD PUBLICA	14,950.00	0.00	0.00	14,950.00	31/12/2015
1241 000000004 00000000000000001 0041	EQUIPO DE COMPUTO INTEL CORE DUO E-7500 F-18/SEGURIDAD PUBLICA	14,950.00	0.00	0.00	14,950.00	31/12/2015
1241 000000004 00000000000000001 0042	LECTOR BIOMETRICO DIGITAL BIO TOUCH 500 F-18/SEGURIDAD PUBLICA	7,800.00	0.00	0.00	7,800.00	31/12/2015
1241 000000004 00000000000000001 0043	LECTOR BIOMETRICO DIGITAL BIO TOUCH 500 F-18/SEGURIDAD PUBLICA	7,800.00	0.00	0.00	7,800.00	31/12/2015
1241 000000004 00000000000000001 0044	LECTOR BIOMETRICO DIGITAL BIO TOUCH 500 F-18/SEGURIDAD PUBLICA	7,800.00	0.00	0.00	7,800.00	31/12/2015
1241 000000004 00000000000000001 0045	LECTOR BIOMETRICO DIGITAL BIO TOUCH 500 F-18/SEGURIDAD PUBLICA	7,800.00	0.00	0.00	7,800.00	31/12/2015

Tenancingo
Estado de México
2022 • 2024

Cuenta Pública 2022
Anexo al Estado de Situación Financiera
(Cifras en Pesos)

MUNICIPIO TENANCINGO 0058

DEL 1 DE ENERO AL 31 DE DICIEMBRE DE 2022

Cuenta (3)	Concepto (4)	Saldo Inicial (5)	Debe (6)	Haber (7)	Saldo Final (8)	Fecha de Antigüedad (9)
1241 000000004 000000000000000001 0046	LECTOR BIOMETRICO DIGITAL BIO TOUCH 500 F-18/SEGURIDAD PUBLICA	7,800.00	0.00	0.00	7,800.00	31/12/2015
1241 000000004 000000000000000001 0047	LECTOR BIOMETRICO DIGITAL BIO TOUCH 500 F-18/SEGURIDAD PUBLICA	7,800.00	0.00	0.00	7,800.00	31/12/2015
1241 000000004 000000000000000001 0048	LECTOR BIOMETRICO DIGITAL BIO TOUCH 500 F-18/SEGURIDAD PUBLICA	7,800.00	0.00	0.00	7,800.00	31/12/2015
1241 000000004 000000000000000001 0049	LECTOR BIOMETRICO DIGITAL BIO TOUCH 500 F-18/SEGURIDAD PUBLICA	7,800.00	0.00	0.00	7,800.00	31/12/2015
1241 000000004 000000000000000001 0050	LECTOR BIOMETRICO DIGITAL BIO TOUCH 500 F-18/SEGURIDAD PUBLICA	7,800.00	0.00	0.00	7,800.00	31/12/2015
1241 000000004 000000000000000001 0053	IMPRESORA LASER SAMSUNG L-1915 F-18/SEGURIDAD PUBLICA	3,749.99	0.00	0.00	3,749.99	31/12/2015
1241 000000004 000000000000000001 0067	PANTALLAS SONY LCD 32" F-460 COMUNICACION SOCIAL	8,642.00	0.00	0.00	8,642.00	31/12/2015
1241 000000004 000000000000000001 0070	IMPRESORA EPSON FX890 MATRIZ F-4078 PREDIAL Y CATASTRO	6,238.93	0.00	0.00	6,238.93	31/12/2015
1241 000000004 000000000000000001 0071	IMPRESORA OKIDATA B410DB F-4077 INGRESOS	2,990.00	0.00	0.00	2,990.00	31/12/2015
1241 000000004 000000000000000001 0072	IMPRESORA EPSON FX890 MATRIZ F-4078 PREDIAL Y CATASTRO	6,238.93	0.00	0.00	6,238.93	31/12/2015
1241 000000004 000000000000000001 0078	1 EQUIPO DE COMPUTO ACER ASPIRE 1900 F-79	8,184.96	0.00	0.00	8,184.96	31/12/2015
1241 000000004 000000000000000001 0079	1 EQUIPO DE COMPUTO ACER ASPIRE 1900 F-79	8,184.96	0.00	0.00	8,184.96	31/12/2015
1241 000000004 000000000000000001 0080	1 EQUIPO DE COMPUTO ACER ASPIRE 1900 F-79	8,184.96	0.00	0.00	8,184.96	31/12/2015
1241 000000004 000000000000000001 0081	1 EQUIPO DE COMPUTO ACER ASPIRE 1900 F-79	8,184.96	0.00	0.00	8,184.96	31/12/2015
1241 000000004 000000000000000001 0082	1 EQUIPO DE COMPUTO ACER ASPIRE 1900 F-79	8,184.96	0.00	0.00	8,184.96	31/12/2015
1241 000000004 000000000000000001 0083	1 EQUIPO DE COMPUTO ACER ASPIRE 1900 F-79	8,184.96	0.00	0.00	8,184.96	31/12/2015
1241 000000004 000000000000000001 0084	1 EQUIPO DE COMPUTO ACER ASPIRE 1900 F-79	8,184.96	0.00	0.00	8,184.96	31/12/2015
1241 000000004 000000000000000001 0085	1 EQUIPO DE COMPUTO ACER ASPIRE 1900 F-79	8,184.96	0.00	0.00	8,184.96	31/12/2015
1241 000000004 000000000000000001 0086	1 EQUIPO DE COMPUTO ACER ASPIRE 1900 F-79	8,184.96	0.00	0.00	8,184.96	31/12/2015
1241 000000004 000000000000000001 0087	1 EQUIPO DE COMPUTO ACER ASPIRE 1900 F-79	8,184.96	0.00	0.00	8,184.96	31/12/2015
1241 000000004 000000000000000001 0088	1 EQUIPO DE COMPUTO ACER ASPIRE 1900 F-79	8,184.96	0.00	0.00	8,184.96	31/12/2015
1241 000000004 000000000000000001 0089	1 EQUIPO DE COMPUTO ACER ASPIRE 1900 F-79	8,184.96	0.00	0.00	8,184.96	31/12/2015
1241 000000004 000000000000000001 0090	1 EQUIPO DE COMPUTO ACER ASPIRE 1900 F-79	8,184.96	0.00	0.00	8,184.96	31/12/2015
1241 000000004 000000000000000001 0091	1 EQUIPO DE COMPUTO ACER ASPIRE 1900 F-79	8,184.96	0.00	0.00	8,184.96	31/12/2015
1241 000000004 000000000000000001 0093	1 IMPRESORA BROTHER LASER HL-2270 WIRELESS F-79	2,898.84	0.00	0.00	2,898.84	31/12/2015
1241 000000004 000000000000000001 0099	1 IMPRESORA BROTHER LASER HL-2270 WIRELESS F-79	2,898.84	0.00	0.00	2,898.84	31/12/2015
1241 000000004 000000000000000001 0100	1 IMPRESORA BROTHER LASER HL-2270 WIRELESS F-79	2,898.84	0.00	0.00	2,898.84	31/12/2015
1241 000000004 000000000000000001 0103	1 IMPRESORA BROTHER LASER HL-2270 WIRELESS F-79	2,898.84	0.00	0.00	2,898.84	31/12/2015
1241 000000004 000000000000000001 0104	1 IMPRESORA BROTHER LASER HL-2270 WIRELESS F-79	2,898.84	0.00	0.00	2,898.84	31/12/2015
1241 000000004 000000000000000001 0105	1 IMPRESORA BROTHER LASER HL-2270 WIRELESS F-79	2,898.84	0.00	0.00	2,898.84	31/12/2015
1241 000000004 000000000000000001 0106	1 IMPRESORA BROTHER LASER HL-2270 WIRELESS F-79	2,898.84	0.00	0.00	2,898.84	31/12/2015
1241 000000004 000000000000000001 0107	1 IMPRESORA BROTHER LASER HL-2270 WIRELESS F-79	2,898.84	0.00	0.00	2,898.84	31/12/2015
1241 000000004 000000000000000001 0108	1 IMPRESORA BROTHER LASER HL-2270 WIRELESS F-79	2,898.84	0.00	0.00	2,898.84	31/12/2015
1241 000000004 000000000000000001 0109	1 IMPRESORA BROTHER LASER HL-2270 WIRELESS F-79	2,898.84	0.00	0.00	2,898.84	31/12/2015
1241 000000004 000000000000000001 0110	1 MULTIFUNCIONAL LASER COPIADORA-IMPRESORA ECANNER F-79	3,478.84	0.00	0.00	3,478.84	31/12/2015
1241 000000004 000000000000000001 0111	1 ESCANER FUJITSU FI 6240 F-79 TESORERIA	39,440.00	0.00	0.00	39,440.00	31/12/2015
1241 000000004 000000000000000001 0115	1 NO BREAK UPS F-79	2,898.84	0.00	0.00	2,898.84	31/12/2015
1241 000000004 000000000000000001 0116	1 NO BREAK UPS F-79	2,898.84	0.00	0.00	2,898.84	31/12/2015
1241 000000004 000000000000000001 0117	1 NO BREAK UPS F-79	2,898.84	0.00	0.00	2,898.84	31/12/2015
1241 000000004 000000000000000001 0125	1 SERVIDOR HP 350 CORE F-4309 CATASTRO	29,980.00	0.00	0.00	29,980.00	31/12/2015
1241 000000004 000000000000000001 0126	1 COMPUTADORA INSIDEONE 110 GC F-4309 CATASTRO	21,299.00	0.00	0.00	21,299.00	31/12/2015
1241 000000004 000000000000000001 0127	1 COMPUTADORA INSIDEONE 110 GC F-4309 CATASTRO	21,299.00	0.00	0.00	21,299.00	31/12/2015
1241 000000004 000000000000000001 0128	1 COMPUTADORA INSIDEONE 110 GC F-4309 CATASTRO	21,299.00	0.00	0.00	21,299.00	31/12/2015
1241 000000004 000000000000000001 0129	1 IMPRESORA HP 3005 F-2241 ADMINISTRACION	3,480.00	0.00	0.00	3,480.00	31/12/2015
1241 000000004 000000000000000001 0130	1 IMPRESORA HP 3005 F-2225 ADMINISTRACION	3,480.00	0.00	0.00	3,480.00	31/12/2015
1241 000000004 000000000000000001 0131	1 PC ACER SPIRE 1900 F-97 OBRAS PUBLICAS	9,278.84	0.00	0.00	9,278.84	31/12/2015
1241 000000004 000000000000000001 0132	1 PC ACER SPIRE 1900 F-97 OBRAS PUBLICAS	9,278.84	0.00	0.00	9,278.84	31/12/2015
1241 000000004 000000000000000001 0133	1 PC ACER SPIRE 1900 F-97 OBRAS PUBLICAS	9,278.84	0.00	0.00	9,278.84	31/12/2015
1241 000000004 000000000000000001 0134	1 LAPTOP HP 320 GB F-97 OBRAS PUBLICAS	12,178.84	0.00	0.00	12,178.84	31/12/2015
1241 000000004 000000000000000001 0138	1 ESCANER FUJITSU FI6240 F-18 OBRAS PUBLICAS	43,187.03	0.00	0.00	43,187.03	31/12/2015
1241 000000004 000000000000000001 0148	ESCRITORIO DE 1.50 X 70 F-3068	3,572.80	0.00	0.00	3,572.80	31/12/2015
1241 000000004 000000000000000001 0149	1 ARCHIVERO DE 4 GAVETAS F-3068	3,538.00	0.00	0.00	3,538.00	31/12/2015
1241 000000004 000000000000000001 0150	1 ARCHIVERO DE 4 GAVETAS F-3068	3,538.00	0.00	0.00	3,538.00	31/12/2015

Tenancingo
Estado de México
2022 - 2024

Cuenta Pública 2022
Anexo al Estado de Situación Financiera
(Cifras en Pesos)

MUNICIPIO TENANCINGO 0058

DEL 1 DE ENERO AL 31 DE DICIEMBRE DE 2022

Cuenta (3)	Concepto (4)	Saldo Inicial (5)	Debe (6)	Haber (7)	Saldo Final (8)	Fecha de Antigüedad (9)
1241 000000004 000000000000000001 0151	1 ARCHIVERO DE 4 GAVETAS F-3068	3,538.00	0.00	0.00	3,538.00	31/12/2015
1241 000000004 000000000000000001 0152	1 ARCHIVERO DE 4 GAVETAS F-3068	3,538.00	0.00	0.00	3,538.00	31/12/2015
1241 000000004 000000000000000001 0153	1 ARCHIVERO DE 4 GAVETAS F-3068	3,538.00	0.00	0.00	3,538.00	31/12/2015
1241 000000004 000000000000000001 0154	1 ARCHIVERO DE 4 GAVETAS F-3068	3,538.00	0.00	0.00	3,538.00	31/12/2015
1241 000000004 000000000000000001 0155	1 ARCHIVERO DE 4 GAVETAS F-3068	3,538.00	0.00	0.00	3,538.00	31/12/2015
1241 000000004 000000000000000001 0156	1 ARCHIVERO DE 4 GAVETAS F-3068	3,538.00	0.00	0.00	3,538.00	31/12/2015
1241 000000004 000000000000000001 0157	1 ARCHIVERO DE 4 GAVETAS F-3068	3,538.00	0.00	0.00	3,538.00	31/12/2015
1241 000000004 000000000000000001 0159	1 COMPUTADORA ACERAX C600-MO338 F-635 CATASTRP	11,252.00	0.00	0.00	11,252.00	31/12/2015
1241 000000004 000000000000000001 0162	1 NO BREAK LIEBERT UPSTATION GXT 100MT 1208/700W F-635 CATASTRO	3,016.00	0.00	0.00	3,016.00	31/12/2015
1241 000000004 000000000000000001 0163	1 TARJETA DE VIDEO GXT 670 F-635 CATASTRO	8,118.84	0.00	0.00	8,118.84	31/12/2015
1241 000000004 000000000000000001 0164	1 TARJETA DE VIDEO GXT 670 F-635 CATASTRO	8,118.84	0.00	0.00	8,118.84	31/12/2015
1241 000000004 000000000000000001 0165	1 DISCO DURO SSD 256 GB F-635 CATASTRO	3,712.00	0.00	0.00	3,712.00	31/12/2015
1241 000000004 000000000000000001 0166	1 DISCO DURO SSD 256 GB F-635 CATASTRO	3,712.00	0.00	0.00	3,712.00	31/12/2015
1241 000000004 000000000000000001 0167	1 MONITOR 27" LED VX 2703 F-635 CATASTRO	5,336.00	0.00	0.00	5,336.00	31/12/2015
1241 000000004 000000000000000001 0168	1 MONITOR 27" LED VX 2703 F-635 CATASTRO	5,336.00	0.00	0.00	5,336.00	31/12/2015
1241 000000004 000000000000000001 0173	1 COMPUTADORA DE ESCRITORIO ACER/HP F-29 TESORERIA	10,206.72	0.00	0.00	10,206.72	31/12/2015
1241 000000004 000000000000000001 0174	1 COMPUTADORA DE ESCRITORIO ACER/HP F-29 TESORERIA	10,206.72	0.00	0.00	10,206.72	31/12/2015
1241 000000004 000000000000000001 0175	1 COMPUTADORA DE ESCRITORIO ACER/HP F-29 TESORERIA	10,206.72	0.00	0.00	10,206.72	31/12/2015
1241 000000004 000000000000000001 0176	1 COMPUTADORA DE ESCRITORIO ACER/HP F-29 ADMINISTRACION	10,206.72	0.00	0.00	10,206.72	31/12/2015
1241 000000004 000000000000000001 0177	1 COMPUTADORA DE ESCRITORIO ACER/HP F-29 ADMINISTRACION	10,206.72	0.00	0.00	10,206.72	31/12/2015
1241 000000004 000000000000000001 0178	1 COMPUTADORA DE ESCRITORIO ACER/HP F-29 ADMINISTRACION	10,206.72	0.00	0.00	10,206.72	31/12/2015
1241 000000004 000000000000000001 0179	1 COMPUTADORA DE ESCRITORIO ACER/HP F-29 ADMINISTRACION	10,206.72	0.00	0.00	10,206.72	31/12/2015
1241 000000004 000000000000000001 0180	1 COMPUTADORA DE ESCRITORIO ACER/HP F-29 ADMINISTRACION	10,206.72	0.00	0.00	10,206.72	31/12/2015
1241 000000004 000000000000000001 0181	1 LAP TOP TOSHIBA CI5 F-29 TESORERIA	14,188.90	0.00	0.00	14,188.90	31/12/2015
1241 000000004 000000000000000001 0182	1 DUPLICADOR DX2330 F-29 SECRETARIA	44,149.60	0.00	0.00	44,149.60	31/12/2015
1241 000000004 000000000000000001 0183	1 ESCANER FUJITSU FI 6240 F-29 ADMINISTRACION	41,901.29	0.00	0.00	41,901.29	31/12/2015
1241 000000004 000000000000000001 0184	1 CAÑON PROYECTOR BEN Q F-29 ADMINISTRACION	7,698.91	0.00	0.00	7,698.91	31/12/2015
1241 000000004 000000000000000001 0186	1 MULTIFUNCIONAL L355 600DPI F-5067 INGRESOS	3,799.00	0.00	0.00	3,799.00	31/12/2015
1241 000000004 000000000000000001 0187	1 MULTIFUNCIONAL L355 600DPI F-5067 INGRESOS	3,799.00	0.00	0.00	3,799.00	31/12/2015
1241 000000004 000000000000000001 0188	1 EQUIPO DE COMPUTO HP 205 G1 F-A7 RELACIONES EXTERIORES	17,629.68	0.00	0.00	17,629.68	31/12/2015
1241 000000004 000000000000000001 0189	1 MULTIFUNCIONAL HP LASERJET PRO M1536 F-A7 RELACIONES EXTERIORES	8,907.64	0.00	0.00	8,907.64	31/12/2015
1241 000000004 000000000000000001 0190	1 PLOTTER HP T920 36"RTL COLOR F-182 OBRAS PUBLICAS	108,602.81	0.00	0.00	108,602.81	31/12/2015
1241 000000004 000000000000000001 0196	1 EQUIPO DE COMPUTO DE ESCRITORIO HP 800 F-182 TESORERIA	24,341.85	0.00	0.00	24,341.85	31/12/2015
1241 000000004 000000000000000001 0197	1 EQUIPO DE COMPUTO DE ESCRITORIO HP 800 F-182 SECRETARIA TECNICA	24,341.85	0.00	0.00	24,341.85	31/12/2015
1241 000000004 000000000000000001 0198	1 EQUIPO DE COMPUTO DE ESCRITORIO HP 800 F-182 TESORERIA	24,341.85	0.00	0.00	24,341.85	31/12/2015
1241 000000004 000000000000000001 0200	1 ESCANER FUJITSU FI-7280 F-182 ADMINISTRACION	42,000.00	0.00	0.00	42,000.00	31/12/2015
1241 000000004 000000000000000001 0201	1 EQUIPO DE COMPUTO DE ESCRITORIO HP 200 F-182 OBRAS PUBLICAS	8,900.00	0.00	0.00	8,900.00	31/12/2015
1241 000000004 000000000000000001 0202	1 EQUIPO DE COMPUTO DE ESCRITORIO HP 200 F-182 OBRAS PUBLICAS	8,900.00	0.00	0.00	8,900.00	31/12/2015
1241 000000004 000000000000000001 0203	1 EQUIPO DE COMPUTO DE ESCRITORIO HP 200 F-182 OFICIALIA CONCILIADORA	8,900.00	0.00	0.00	8,900.00	31/12/2015
1241 000000004 000000000000000001 0204	1 EQUIPO DE COMPUTO DE ESCRITORIO HP 200 F-182 DESARROLLO ECONOMICO	8,900.00	0.00	0.00	8,900.00	31/12/2015
1241 000000004 000000000000000001 0205	1 EQUIPO DE COMPUTO DE ESCRITORIO HP 200 F-182 DESARROLLO ECONOMICO	8,900.00	0.00	0.00	8,900.00	31/12/2015
1241 000000004 000000000000000001 0206	1 EQUIPO DE COMPUTO DE ESCRITORIO HP 200 F-182 PROTECCION CIVIL	8,900.00	0.00	0.00	8,900.00	31/12/2015
1241 000000004 000000000000000001 0207	1 EQUIPO DE COMPUTO DE ESCRITORIO HP 200 F-182 SECRETARIA TECNICA	8,900.00	0.00	0.00	8,900.00	31/12/2015
1241 000000004 000000000000000001 0208	1 EQUIPO DE COMPUTO DE ESCRITORIO HP 200 F-182 ADMINISTRACION	8,900.00	0.00	0.00	8,900.00	31/12/2015
1241 000000004 000000000000000001 0212	1 MULTIFUNCIONAL EPSON STYLUS L355 F-216 SERIE: S3YK619696 INGRESOS	4,100.01	0.00	0.00	4,100.01	31/12/2015
1241 000000004 000000000000000001 0213	1 MULTIFUNCIONAL EPSON STYLUS L355 F-216 SERIE: S3YK572540 INGRESOS	4,100.01	0.00	0.00	4,100.01	31/12/2015
1241 000000004 000000000000000001 0214	1 LECTOR BIOMETRICO DE HUELLA MOD. F19 MARCA ACCESSPRO PANTALLA 3"	5,491.44	0.00	0.00	5,491.44	31/12/2015
1241 000000004 000000000000000001 0215	1 LECTOR BIOMETRICO DE HUELLA MOD. F19 MARCA ACCESSPRO PANTALLA 3"	5,491.44	0.00	0.00	5,491.44	31/12/2015
1241 000000004 000000000000000001 0216	1 LECTOR BIOMETRICO DE HUELLA MOD. F19 MARCA ACCESSPRO PANTALLA 3"	5,491.44	0.00	0.00	5,491.44	31/12/2015
1241 000000004 000000000000000001 0217	1 LECTOR BIOMETRICO DE HUELLA MOD. F19 MARCA ACCESSPRO PANTALLA 3"	5,491.44	0.00	0.00	5,491.44	31/12/2015
1241 000000004 000000000000000001 0218	1 LECTOR BIOMETRICO DE HUELLA MOD. F19 MARCA ACCESSPRO PANTALLA 3"	5,491.44	0.00	0.00	5,491.44	31/12/2015
1241 000000004 000000000000000001 0219	1 LECTOR BIOMETRICO DE HUELLA MOD. F19 MARCA ACCESSPRO PANTALLA 3"	5,491.44	0.00	0.00	5,491.44	31/12/2015
1241 000000004 000000000000000001 0221	1 IMPRESORA HP P1606DN SERIE VNB3692213 SEGURIDAD PUBLICA	3,834.00	0.00	0.00	3,834.00	31/12/2015

Tenancingo
Estado de México
2022 • 2024

Cuenta Pública 2022
Anexo al Estado de Situación Financiera
(Cifras en Pesos)

MUNICIPIO TENANCINGO 0058

DEL 1 DE ENERO AL 31 DE DICIEMBRE DE 2022

Cuenta (3)	Concepto (4)	Saldo Inicial (5)	Debe (6)	Haber (7)	Saldo Final (8)	Fecha de Antigüedad (9)
1241 000000004 000000000000000001 0222	COMPUTADORA DE ESCRITORIO HP OFICIALIA CONCILIADORA	8,900.00	0.00	0.00	8,900.00	31/12/2015
1241 000000004 000000000000000001 0223	EQUIPO DE COMPUTO ENSAMBLADO SERIE ETG8707533SLO REGISTRO CIVIL	23,749.00	0.00	0.00	23,749.00	31/12/2015
1241 000000004 000000000000000001 0224	EQUIPO DE COMPUTO ENSAMBLADO SERIE ET67708111520 REGISTRO CIVIL	23,749.00	0.00	0.00	23,749.00	31/12/2015
1241 000000004 000000000000000001 0225	EQUIPO DE COMPUTO ENSAMBLADO SERIE ET777 08095SLO REGISTRO CIVIL	23,749.00	0.00	0.00	23,749.00	31/12/2015
1241 000000004 000000000000000001 0226	EQUIPO DE COMPUTO ENSAMBLADO SERIE CNC148P086 REGISTRO CIVIL	23,749.00	0.00	0.00	23,749.00	31/12/2015
1241 000000004 000000000000000001 0227	EQUIPO DE COMPUTO ENSAMBLADO SERIE ETG7708108SLO REGISTRO CIVIL	23,749.00	0.00	0.00	23,749.00	31/12/2015
1241 000000004 000000000000000001 0228	IMPRESORA EPSON FX-890 SERIE E8B124349 CATASTRO	7,479.00	0.00	0.00	7,479.00	31/12/2015
1241 000000004 000000000000000001 0229	MONITOR LCD DE 17" PROVIEW SERIE FZWY67066757U CATASTRO MUNICIPAL	3,279.00	0.00	0.00	3,279.00	31/12/2015
1241 000000004 000000000000000001 0230	MONITOR RECTANGULAR LCD HNC SERIE 810NU1AY00395 CATASTRO	3,279.00	0.00	0.00	3,279.00	31/12/2015
1241 000000004 000000000000000001 0231	MONITOR RECTANGULAR LCD HNC SERIE 810NU1AYOO338 CATASTRO	3,279.00	0.00	0.00	3,279.00	31/12/2015
1241 000000004 000000000000000001 0232	MONITOR RECTANGULAR LCD HNC SERIE 810NU1AY00382 CATASTRO	3,279.00	0.00	0.00	3,279.00	31/12/2015
1241 000000004 000000000000000001 0233	MONITOR RECTANGULAR LCD HNC SERIE 810NU1AYOO346 CATASTRO	3,279.00	0.00	0.00	3,279.00	31/12/2015
1241 000000004 000000000000000001 0235	IMPRESORA SAMSUNG ML-2165 SERIE Z7BVB8GD1D00PEA OBRAS PUBLICAS	5,377.00	0.00	0.00	5,377.00	31/12/2015
1241 000000004 000000000000000001 0237	EQUIPO DE COMPUTO HP 120-126LA SERIE 4CS14204YN GOBERNACION	26,749.00	0.00	0.00	26,749.00	31/12/2015
1241 000000004 000000000000000001 0239	EQUIPO DE COMPUTO HP MODELO 120 126LA SERIE 4CS 14242J FOMENTO TURISTICO	23,749.00	0.00	0.00	23,749.00	31/12/2015
1241 000000004 000000000000000001 0241	EQUIPO DE COMPUTO HP MODELO 584031-001 SERIE 4CS13700VJS ATENCION A LA MUJE	23,749.00	0.00	0.00	23,749.00	31/12/2015
1241 000000004 000000000000000001 0244	VIDEO PROYECTOR BENQ MODELO MP512 S/S ATENCION A LA MUJER	5,799.00	0.00	0.00	5,799.00	31/12/2015
1241 000000004 000000000000000001 0245	VIDEO PROYECTOR BENQ VIEWSONIC VS13868 SERIE SEVI14381151 ATENCION A LA MUJ	32,829.00	0.00	0.00	32,829.00	31/12/2015
1241 000000004 000000000000000001 0247	EQUIPO DE COMPUTO S/M SERIE LE14003141 PRESIDENCIA	23,749.00	0.00	0.00	23,749.00	31/12/2015
1241 000000004 000000000000000001 0248	EQUIPO DE COMPUTO SERIE LE14001613 PRESIDENCIA	23,749.00	0.00	0.00	23,749.00	31/12/2015
1241 000000004 000000000000000001 0253	IMPRESORA SAMSUNG ML-2165 SERIE 8GC9D024KY DEFENSORIA MUNICIPAL	5,377.00	0.00	0.00	5,377.00	31/12/2015
1241 000000004 000000000000000001 0254	IMPRESORA SAMSUNG ML-2165 SERIE Z7BVB8GDF006A SINDICTURA	5,377.00	0.00	0.00	5,377.00	31/12/2015
1241 000000004 000000000000000001 0259	IMPRESORA SAMSUNG ML-2165 SERIE Z7VB8GD1B00G2L ADMINISTRACION	5,377.00	0.00	0.00	5,377.00	31/12/2015
1241 000000004 000000000000000001 0261	LECTOR BIOMETRICO DE HUELLA ACCESSPRO F19 SERIE 6735153500330 ADMINISTRACIO	5,444.00	0.00	0.00	5,444.00	31/12/2015
1241 000000004 000000000000000001 0262	LECTOR BIOMETRICO DE HUELLA ACCSSPRO F-19 SERIE 6735153500416 ADMINISTRACIO	5,444.00	0.00	0.00	5,444.00	31/12/2015
1241 000000004 000000000000000001 0263	LECTOR BIOMETRICO DE HUELLA ACCESSPRO F-19 SERIE 6735153500608 ADMINISTRACI	5,444.00	0.00	0.00	5,444.00	31/12/2015
1241 000000004 000000000000000001 0264	LECTOR BIOMETRICO DE HUELLA ACCESPRO F-19 SERIE 6735153500650 ADMINISTRACIO	5,444.40	0.00	0.00	5,444.40	31/12/2015
1241 000000004 000000000000000001 0265	LECTOR BIOMETRICO DE HUELLA ACCESPRO F-19 SERIE 6735153500876 ADMINISTRACIO	5,444.10	0.00	0.00	5,444.10	31/12/2015
1241 000000004 000000000000000001 0266	LECTOR BIOMETRICO DE HUELLA ACCESPRO F-19 SERIE 6735153501161 ADMINISTRACIO	5,444.10	0.00	0.00	5,444.10	31/12/2015
1241 000000004 000000000000000001 0267	EQUIPO DE COMPUTO ENSAMBLADO S/S EVENTOS ESPECIALES	23,749.00	0.00	0.00	23,749.00	31/12/2015
1241 000000004 000000000000000001 0270	EQUIPO DE COMPUTO HP MODELO PAVILON SERIE MXX3390GP8 DESAROLLO SOCIAL	23,749.00	0.00	0.00	23,749.00	31/12/2015
1241 000000004 000000000000000001 0271	EQUIPO DE COMPUTO HP SERIE SL-63736042-008 DESARROLLLO SOCIAL	23,749.00	0.00	0.00	23,749.00	31/12/2015
1241 000000004 000000000000000001 0273	IMPRESORA SAMSUNG ML-2165 SERIE Z7BV8GD1DOOK CONTRALORIA	5,377.00	0.00	0.00	5,377.00	31/12/2015
1241 000000004 000000000000000001 0274	IMPRESORA LASER SAMSUNG ML-1610 SERIE 3927BKDP611053 CONTRALORIA	5,377.00	0.00	0.00	5,377.00	31/12/2015
1241 000000004 000000000000000001 0275	IMPRESORA SAMSUNG XPRESS M-2022 SERIE 03YJB8GF502Y1 CONTRALORIA	5,377.00	0.00	0.00	5,377.00	31/12/2015
1241 000000004 000000000000000001 0281	LIBRERO DE MADERA DE 5 ENTREPAÑOS TESORERIA	4,500.00	0.00	0.00	4,500.00	31/12/2015
1241 000000004 000000000000000001 0282	IMPRESORA KYOCERA FS-1060DN S/S DIRECCION DE DESARROLLO	5,377.00	0.00	0.00	5,377.00	31/12/2015
1241 000000004 000000000000000001 0283	IMPRESORA SAMSUNG ML-2010 S/S DIRECCION GENERAL DE DESAROLLO	5,377.00	0.00	0.00	5,377.00	31/12/2015
1241 000000004 000000000000000001 0284	IMPRESORA SAMSUNG ML-1660 SERIE: Z4VOBACZ300199L DIRECCION DE DESAROLLO	5,377.00	0.00	0.00	5,377.00	31/12/2015
1241 000000004 000000000000000001 0285	IMPRESORA SAMSUNG EXPRES M-2022 S/S DIRECCION GENERAL DE DESARROLLO	5,377.00	0.00	0.00	5,377.00	31/12/2015
1241 000000004 000000000000000001 0287	IMPRESORA SAMSUNG ML-2022 SERIE: 06YJB8GBADO157 DIRECCION DE EDUCACION	5,377.00	0.00	0.00	5,377.00	31/12/2015
1241 000000004 000000000000000001 0289	COMPUTADORA ALL IN ONE SAMSUNG M300A2A	10,376.37	0.00	0.00	10,376.37	31/12/2015
1241 000000004 000000000000000001 0290	COMPUTADORA ALL IN LENOVO IDEA CENTRE	10,096.90	0.00	0.00	10,096.90	31/12/2015
1241 000000004 000000000000000001 0291	COMPUTADORA ALL IN ONE GATEWAY	9,867.37	0.00	0.00	9,867.37	31/12/2015
1241 000000004 000000000000000001 0292	COMPUTADORA ALL IN ONE HACER	10,018.04	0.00	0.00	10,018.04	31/12/2015
1241 000000004 000000000000000001 0293	IMPRESORA EPSON L120 SISTEMA DE TINTA COLOR TNUK097319 INST.DE LA MUJER	2,900.00	0.00	0.00	2,900.00	31/12/2015
1241 000000004 000000000000000001 0294	MULTIFUNCIONAL BROTHER INKBENEFIT TINTA CONTINUA COLOR MOD.DCP-J105 ADMON	4,756.00	0.00	0.00	4,756.00	31/12/2015
1241 000000004 000000000000000001 0295	EQUIPO DE COMPUTO LENOVO MOD.M72Z ALL IN ONE SERIE:1S35542G7MJ14V5K	13,284.90	0.00	0.00	13,284.90	31/12/2015
1241 000000004 000000000000000001 0296	EQUIPO DE COMPUTO LENOVO MOD.M72Z ALL IN ONE SERIE:1S35542G7MJ14W3V	13,284.90	0.00	0.00	13,284.90	31/12/2015
1241 000000004 000000000000000001 0297	EQUIPO DE COMPUTO LENOVO MOD.M72Z ALL IN ONE SERIE:1S35542G7MJ14Y4W	13,284.90	0.00	0.00	13,284.90	31/12/2015
1241 000000004 000000000000000001 0298	EQUIPO DE COMPUTO LENOVO MOD.M72Z ALL IN ONE SERIE:PY222RRZCVJGJVFKH4X9	13,284.90	0.00	0.00	13,284.90	31/12/2015
1241 000000004 000000000000000001 0299	EQUIPO DE COMPUTO LENOVO MOD.M72Z ALL IN ONE SERIE:1S35542G7MJ14V9W	13,284.90	0.00	0.00	13,284.90	31/12/2015
1241 000000004 000000000000000001 0300	EQUIPO DE COMPUTO LENOVO MOD.M72Z ALL IN ONE SERIE:1S35542G7MJ14X8A	13,284.90	0.00	0.00	13,284.90	31/12/2015

Tenancingo
Estado de México
2022•2024

Cuenta Pública 2022
Anexo al Estado de Situación Financiera
(Cifras en Pesos)

MUNICIPIO TENANCINGO 0058

DEL 1 DE ENERO AL 31 DE DICIEMBRE DE 2022

Cuenta (3)	Concepto (4)	Saldo Inicial (5)	Debe (6)	Haber (7)	Saldo Final (8)	Fecha de Antigüedad (9)
1241 000000004 00000000000000000001 0301	EQUIPO DE COMPUTO LENOVO MOD.M72Z ALL IN ONE SERIE:1S35542G7MJ14NGR	13,284.90	0.00	0.00	13,284.90	31/12/2015
1241 000000004 00000000000000000001 0302	EQUIPO DE COMPUTO LENOVO MOD.M72Z ALL IN ONE SERIE:1S35542G7MJ14X82	13,284.90	0.00	0.00	13,284.90	31/12/2015
1241 000000004 00000000000000000001 0303	EQUIPO DE COMPUTO LENOVO MOD.M72Z ALL IN ONE SERIE:1S35542G7MJ14R7M	13,284.90	0.00	0.00	13,284.90	31/12/2015
1241 000000004 00000000000000000001 0304	EQUIPO DE COMPUTO LENOVO MOD.M72Z ALL IN ONE SERIE:1S35542G7MJ14W0B	13,284.90	0.00	0.00	13,284.90	31/12/2015
1241 000000004 00000000000000000001 0305	EQUIPO DE COMPUTO LENOVO MOD.M72Z ALL IN ONE SERIE:1S35542G7MJ14N68	13,284.90	0.00	0.00	13,284.90	31/12/2015
1241 000000004 00000000000000000001 0306	EQUIPO DE COMPUTO LENOVO MOD.M72Z ALL IN ONE SERIE:1S35542G7MJ14T1V	13,284.90	0.00	0.00	13,284.90	31/12/2015
1241 000000004 00000000000000000001 0307	EQUIPO DE COMPUTO LENOVO MOD.M72Z ALL IN ONE SERIE:1S35542G7MJ14X6X	13,284.90	0.00	0.00	13,284.90	31/12/2015
1241 000000004 00000000000000000001 0308	EQUIPO DE COMPUTO LENOVO MOD.M72Z ALL IN ONE SERIE:1S35542G7MJ1447B	13,284.90	0.00	0.00	13,284.90	31/12/2015
1241 000000004 00000000000000000001 0309	EQUIPO DE COMPUTO LENOVO MOD.M72Z ALL IN ONE SERIE:1S35542G7MJ14X7F	13,284.90	0.00	0.00	13,284.90	31/12/2015
1241 000000004 00000000000000000001 0310	LICENCIA OPUS 16 MODELO 1 PRESUPUESTOS	12,365.60	0.00	0.00	12,365.60	31/12/2015
1241 000000004 00000000000000000001 0311	LICENCIA DE WINDOWS WINDOWS MICROSOFT 2008/CATASTRO	5,300.00	0.00	0.00	5,300.00	31/12/2015
1241 000000004 00000000000000000001 0312	COMPUTADORA DE ESCRITORIO BLC INTEL CORE I3 I3-6100 SERIE:D-B04170412	15,000.00	0.00	0.00	15,000.00	31/12/2015
1241 000000004 00000000000000000001 0313	COMPUTADORA DE ESCRITORIO BLC INTEL CORE I3 I3-6100 SERIE:D-B04170414	15,000.00	0.00	0.00	15,000.00	31/12/2015
1241 000000004 00000000000000000001 0314	COMPUTADORA DE ESCRITORIO BLC INTEL CORE I3 I3-6100 SERIE:D-B04170417	15,000.00	0.00	0.00	15,000.00	31/12/2015
1241 000000004 00000000000000000001 0315	COMPUTADORA DE ESCRITORIO BLC INTEL CORE I3 I3-6100 SERIE:D-B04170424	15,000.00	0.00	0.00	15,000.00	31/12/2015
1241 000000004 00000000000000000001 0316	COMPUTADORA DE ESCRITORIO BLC INTEL CORE I3 I3-6100 SERIE:D-B04170425	15,000.00	0.00	0.00	15,000.00	31/12/2015
1241 000000004 00000000000000000001 0317	COMPUTADORA DE ESCRITORIO BLC INTEL CORE I3 I3-6100 SERIE:D-B04170428	15,000.00	0.00	0.00	15,000.00	31/12/2015
1241 000000004 00000000000000000001 0318	COMPUTADORA DE ESCRITORIO BLC INTEL CORE I3 I3-6100 SERIE:D-B05170499	15,000.00	0.00	0.00	15,000.00	31/12/2015
1241 000000004 00000000000000000001 0319	COMPUTADORA DE ESCRITORIO BLC INTEL CORE I3 I3-6100 SERIE:D-B05170500	15,000.00	0.00	0.00	15,000.00	31/12/2015
1241 000000004 00000000000000000001 0320	COMPUTADORA DE ESCRITORIO BLC INTEL CORE I3 I3-6100 SERIE:D-B05170503	15,000.00	0.00	0.00	15,000.00	31/12/2015
1241 000000004 00000000000000000001 0321	COMPUTADORA DE ESCRITORIO BLC INTEL CORE I3 I3-6100 SERIE:D-B05170511	15,000.00	0.00	0.00	15,000.00	31/12/2015
1241 000000004 00000000000000000001 0322	MULTIFUNCIONAL LASER VEL.35PPM SERIE:910291C01192AA21USH15640	15,001.10	0.00	0.00	15,001.10	31/12/2015
1241 000000004 00000000000000000001 0333	CAMARA REFLEX DIGITAL MARCA NIKON MODELO D3400	16,922.08	0.00	0.00	16,922.08	31/12/2015
1241 000000004 00000000000000000001 0334	MULTIFUNCIONAL SAMSUNG SL-M5360 MONOCROMATICO SERIE:0C7QBJFJ5000C2R	15,709.88	0.00	0.00	15,709.88	31/12/2015
1241 000000004 00000000000000000001 0335	MULTIFUNCIONAL SAMSUNG SL-M530 MONOCROMATICO SERIE: 0C7QBJFJ5000CFA	15,709.88	0.00	0.00	15,709.88	31/12/2015
1241 000000004 00000000000000000001 0336	COMPUTADORA TODOOTH HP 20-C400 INTEL CORE 13/4GB DDR4 SDRAM/1TB WIN10	14,750.00	0.00	0.00	14,750.00	31/12/2015
1241 000000004 00000000000000000001 0337	COMPUTADORA TODOOTH HP 20-C400 INTEL CORE 13/4GB DDR4 SDRAM/1TB WIN10	14,750.00	0.00	0.00	14,750.00	31/12/2015
1241 000000004 00000000000000000001 0338	COMPUTADORA TODOOTH HP 20-C400 INTEL CORE 13/4GB DDR4 SDRAM/1TB WIN10	14,750.00	0.00	0.00	14,750.00	31/12/2015
1241 000000004 00000000000000000001 0339	COMPUTADORA TODOOTH HP 20-C400 INTEL CORE 13/4GB DDR4 SDRAM/1TB WIN10	14,750.00	0.00	0.00	14,750.00	31/12/2015
1241 000000004 00000000000000000001 0340	ESCANER FUJITSU FI-7240 DUPLEX 600 PPM, 40 PPM MONO, 40 PPM COLOR	50,407.03	0.00	0.00	50,407.03	31/12/2015
1241 000000004 00000000000000000001 0342	IMPRESORA EPSON ECO TANK 3110 COLOR	6,864.32	0.00	0.00	6,864.32	31/12/2015
1241 000000004 00000000000000000001 0343	IMPRESORA EPSON ECO TANK 3110 COLOR	6,864.32	0.00	0.00	6,864.32	31/12/2015
1241 000000004 00000000000000000001 0442	SCANER FUJITSU 7160	25,324.99	0.00	0.00	25,324.99	31/12/2015
1241 000000004 00000000000000000001 0443	COMPUTADORA DE ESCRITORIO MARCA DELL CORE7 8GB RAM DDR4 2400MHZ	21,423.00	0.00	0.00	21,423.00	31/12/2015
1241 000000004 00000000000000000001 0444	COMPUTADORA DE ESCRITORIO MARCA DELL CORE5 8GB RAM DDR4 2400MHZ	15,500.00	0.00	0.00	15,500.00	31/12/2015
1241 000000004 00000000000000000001 0445	COMPUTADORA DE ESCRITORIO MARCA DELL CORE5 8GB RAM DDR4 2400MHZ	15,500.00	0.00	0.00	15,500.00	31/12/2015
1241 000000004 00000000000000000001 0446	COMPUTADORA DE ESCRITORIO MARCA DELL CORE I5 6G RAMDD TV SERIE 940399069035	9,860.00	0.00	0.00	9,860.00	31/12/2015
1241 000000004 00000000000000000001 0448	COMPUTADORA LAPTOP SONY VAIO CORE I5 4GB RAM DD750GB 14"SERIE SVE14125CLW	15,080.00	0.00	0.00	15,080.00	31/12/2015
1241 000000004 00000000000000000001 0449	IMPRESORA MULTIF. INALAMBRICA SAMSUNG MOD SCX-3405 SERIE Z729BFCC100288Y	6,496.00	0.00	0.00	6,496.00	31/12/2015
1241 000000004 00000000000000000001 0452	IMPRESORA EPSON L575 MULTIFUNCIONAL	4,899.00	0.00	0.00	4,899.00	31/12/2015
1241 000000004 00000000000000000001 0454	COMPUTADORA YJ000KH4F 1.8HRZ, 64 BTS, 4 RAM, PANTALLA DE 20" 1 HDMI, 4 USB,	14,586.21	0.00	0.00	14,586.21	31/12/2015
1241 000000004 00000000000000000001 0455	COMPUTADORA YJ00KH90 1.8 HRZ, 64BTS, 4 RAM, PANTALLA DE 20" 1 HDMI, 4 USB,	14,586.21	0.00	0.00	14,586.21	31/12/2015
1241 000000004 00000000000000000001 0456	COMPUTADORA YJ00KH8Q 1.8 HRZ, 64 BTS, 4 RAM, PANTALLA DE 20" 1 HDMI, 4 USB	14,586.21	0.00	0.00	14,586.21	31/12/2015
1241 000000004 00000000000000000001 0457	COMPUTADORA YJ00KH41 1.8 HRZ, 64 BTS, 4 RAM, PANTALLA DE 20" 1 HDMNI, 4 USB	14,586.21	0.00	0.00	14,586.21	31/12/2015
1241 000000004 00000000000000000001 0458	COMPUTADORA YJ00KFBQ 1.8 HRZ, 64 BTS, 4 RAM, PANTALLA DE 20" 1 HDMI, 4 USB	14,586.21	0.00	0.00	14,586.21	31/12/2015
1241 000000004 00000000000000000001 0459	COMPUTADORA YJ00KHF 1.8 HRZ, 64 BTS, 4 RAM, PANTALLA DE 20" 1 HDMI, 4 USB	14,586.21	0.00	0.00	14,586.21	31/12/2015
1241 000000004 00000000000000000001 0460	COMPUTADORA YJ00KF9P 1.8 HRZ, 64 BTS, 4 RAM, PANTALLA DE 20" 1 HDMI, 4 USB	14,586.21	0.00	0.00	14,586.21	31/12/2015
1241 000000004 00000000000000000001 0461	COMPUTADORA YJ00KHFD 1.8 HRZ, 64 BTS, 4 RAM, PANTALLA DE 20" 1 HDMI, 4 USB	14,586.21	0.00	0.00	14,586.21	31/12/2015
1241 000000004 00000000000000000001 0462	COMPÚTADORA YJ00KHEY 1.8 HRZ, 64 BTS, 4 RAM, PANTALLA DE 20" 1 HDMI, 4 USB	14,586.21	0.00	0.00	14,586.21	31/12/2015
1241 000000004 00000000000000000001 0463	COMPUTADORA YJ00KH2L 1.8 HRZ, 64 BTS, 4 RAM, PANTALLA DE 20" 1HDMI, 4 USB	14,586.21	0.00	0.00	14,586.21	31/12/2015
1241 000000004 00000000000000000001 0464	COMPUTADORA YJ00KH98 1.8 HRZ, 64 BTS, 4 RAM, PANTALLA DE 20" 1 HDMI, 4 USB	14,586.21	0.00	0.00	14,586.21	31/12/2015
1241 000000004 00000000000000000001 0465	COMPUTADORA YJ00KHE7 1.8 HRZ, 64BTS, 4 RAM, PANTALLA DE 20" 1 HDMI, 4 USB	14,586.21	0.00	0.00	14,586.21	31/12/2015
1241 000000004 00000000000000000001 0466	COMPUTADORA YJ00KH71 1.8 HRZ, 64 BTS, 4 RAM, PANTALLA DE 20" 1HDMI, 4 USB	14,586.21	0.00	0.00	14,586.21	31/12/2015

Tenancingo
Estado de México
2022 - 2024

Cuenta Pública 2022
Anexo al Estado de Situación Financiera
(Cifras en Pesos)

MUNICIPIO TENANCINGO 0058

DEL 1 DE ENERO AL 31 DE DICIEMBRE DE 2022

Cuenta (3)	Concepto (4)	Saldo Inicial (5)	Debe (6)	Haber (7)	Saldo Final (8)	Fecha de Antigüedad (9)
1241 000000004 00000000000000001 0467	COMPUTADORA YJ00KH67 1.8 HRZ, 64 BTS, 4 RAM, PANTALLA DE 20" 1 HDMI, 4 USB	14,586.21	0.00	0.00	14,586.21	31/12/2015
1241 000000004 00000000000000001 0468	COMPUTADORA YJ00KHG8 1.8 HRZ, 64 BTS, 4 RAM, PANTALLA DE 20" 1 HDMI, 4 USB	14,586.21	0.00	0.00	14,586.21	31/12/2015
1241 000000004 00000000000000001 0469	COMPUTADORA YJ00KH4N 1.8 HRZ, 64 BTS, 4 RAM, PANTALLA DE 20" 1HDMI, 4 USB	14,586.21	0.00	0.00	14,586.21	31/12/2015
1241 000000004 00000000000000001 0470	COMPUTADORA YJ00KH2J 1.8 HRZ, 64 BTS, 4 RAM, PANTALLA DE 20" 1 HDMI, 4 USB	14,586.21	0.00	0.00	14,586.21	31/12/2015
1241 000000004 00000000000000001 0471	COMPUTADORA YJ00KHFX 1.8 HRZ, 64 BTS, 4 RAM, PANTALLA DE 20" 1HDMI, 4 USB	14,586.21	0.00	0.00	14,586.21	31/12/2015
1241 000000004 00000000000000001 0472	COMPUTADORA YJ00KHAG 1.8 HRZ, 64 BTS, 4 RAM, PANTALLA DE 20" 1 HDMI, 4 USB	14,586.21	0.00	0.00	14,586.21	31/12/2015
1241 000000004 00000000000000001 0473	COMPUTADORA YJ00HKH2A 1.8 GRZ, 64 BTS, 4 RAM, PANTALLA DE 20" 1 HDMI, 4 USB	14,586.21	0.00	0.00	14,586.21	31/12/2015
1241 000000004 00000000000000001 0474	COMPUTADORA YJ00KH87 1.8 GRZ, 64 BTS, 4 RAM, PANTALLA DE 20" 1HDMI, 4 USB	14,586.21	0.00	0.00	14,586.21	31/12/2015
1241 000000004 00000000000000001 0475	COMPUTADORA YJ00KH2T 1.8 GRZ, 64 BTS, 4 RAM, PANTALLA DE 20" 1 HDMI, 4 USB	14,586.21	0.00	0.00	14,586.21	31/12/2015
1241 000000004 00000000000000001 0476	COMPUTADORA YJ00KHD1 1.8 GRZ, 64 BTS, 4 RAM, PANTALLA DE 20" 1 HDMI, 4 USB	14,586.21	0.00	0.00	14,586.21	31/12/2015
1241 000000004 00000000000000001 0477	COMPUTADORA YJ00KHD8 1.8 GRZ, 64 BTS, 4 RAM, PANTALLA DE 20" 1 HDMI, 4 USB	14,586.21	0.00	0.00	14,586.21	31/12/2015
1241 000000004 00000000000000001 0478	COMPUTADORA YJ00KH48 1.8 GRZ, 64 BTS, 4 RAM, PANTALLA DE 20" 1 HDMI, 4 USB	14,586.21	0.00	0.00	14,586.21	31/12/2015
1241 000000004 00000000000000001 0479	COMPUTADORA YJ00KH8F 1.8 GRZ, 64 BTS, 4 RAM, PANTALLA DE 20" 1 HDMI, 4 USB	14,586.21	0.00	0.00	14,586.21	31/12/2015
1241 000000004 00000000000000001 0480	COMPUTADORA YJ00KH51 1.8 GRZ, 64 BTS, 4 RAM, PANTALLA DE 20" 1 HDMI, 4 USB	14,586.21	0.00	0.00	14,586.21	31/12/2015
1241 000000004 00000000000000001 0481	COMPUTADORA YJ00KH8Y 1.8 GRZ, 64 BTS, 4 RAM, PANTALLA DE 20" 1 HDMI, 4 USB	14,586.21	0.00	0.00	14,586.21	31/12/2015
1241 000000004 00000000000000001 0482	COMPUTADORA YJ00KH2S 1.8 GRZ, 64 BTS, 4 RAM, PANTALLA DE 20" 1 HDMI, 4 USB	14,586.21	0.00	0.00	14,586.21	31/12/2015
1241 000000004 00000000000000001 0483	IMPRESORA MINIPRINTER EPSON SERIE MXDF912206 TERMICA PARA TICKETS 200 LIN/M	6,606.20	0.00	0.00	6,606.20	31/12/2015
1241 000000004 00000000000000001 0484	LAPTOP HP G5 PRO SERIE 5CD823DC97 MEMORIA 8GB DDR4, DISCO DURO 2TB, 14" IN	16,470.84	0.00	0.00	16,470.84	31/12/2015
1241 000000004 00000000000000001 0485	LAPTOP HP G5 PRO SERIE 5CD823DC9J MEMORIA 8GB DDR4, DISCO DURO 2TB, 14" IN	16,470.84	0.00	0.00	16,470.84	31/12/2015
1241 000000004 00000000000000001 0486	ESCANER EPSON ADF, SERIE X2HJ092271 35 PPM EN MONO Y A COLOR 4000 POR DIA	10,438.84	0.00	0.00	10,438.84	31/12/2015
1241 000000004 00000000000000001 0487	IMPRESORA EPSON ECOTANK M2140 SERIE X5JM000780 IMPRESORA, COPIADORA Y ESCAN	7,279.00	0.00	0.00	7,279.00	31/12/2015
1241 000000004 00000000000000001 0488	IMPRESORA EPSON ECOTANK M2140 SERIE X5JM000580 IMPRESORA, COPIADORA Y ESCAN	7,279.00	0.00	0.00	7,279.00	31/12/2015
1241 000000004 00000000000000001 0489	IMPRESORA EPSON ECOTANK M2140 SERIE X5JM000568 IMPRESORA, COPIADORA Y ESCAN	7,279.00	0.00	0.00	7,279.00	31/12/2015
1241 000000004 00000000000000001 0490	IMPRESORA EPSON ECOTANK M2140 SERIE X5JM000261 IMPRESORA, COPIADORA Y ESCAN	7,279.00	0.00	0.00	7,279.00	31/12/2015
1241 000000004 00000000000000001 0491	IMPRESORA EPSON ECOTANK M2140 SERIE X5JM000583 IMPRESORA, COPIADORA Y ESCAN	7,279.00	0.00	0.00	7,279.00	31/12/2015
1241 000000004 00000000000000001 0492	IMPRESORA EPSON ECOTANK M2140 SERIE X5JM000567 IMPRESORA, COPIADORA Y ESCAN	7,279.00	0.00	0.00	7,279.00	31/12/2015
1241 000000004 00000000000000001 0493	IMPREOSRA EPSON ECOTANK M2140 SERIE X5JM000700 IMPRESORA, COPIADORA Y ESCAN	7,279.00	0.00	0.00	7,279.00	31/12/2015
1241 000000004 00000000000000001 0494	IMPRESORA EPSON ECOTANK M2140 SERIE X5JM000578 IMPRESORA, COPIADORA Y ECANE	7,279.00	0.00	0.00	7,279.00	31/12/2015
1241 000000004 00000000000000001 0495	IMPRESORA EPSON ECOTANK M2140 SERIE X5JM000569 IMPRESORA, COPIADORA Y ESNCA	7,279.00	0.00	0.00	7,279.00	31/12/2015
1241 000000004 00000000000000001 0496	IMPRESORA EPSON ECOTANK M2140 SERIE X5JM000577 IMPRESORA, COPIADORA Y ESCAN	7,279.00	0.00	0.00	7,279.00	31/12/2015
1241 000000004 00000000000000001 0497	IMPRESORA EPSON ECOTANK M2140 SERIE X5JM000564 IMPRESORA, COPIADORA Y ESCAN	7,279.00	0.00	0.00	7,279.00	31/12/2015
1241 000000004 00000000000000001 0498	IMPRESORA EPSON ECOTANK M2140 SERIE X5JM000569 IMPRESORA, COPIADORA Y ESCAN	7,279.00	0.00	0.00	7,279.00	31/12/2015
1241 000000004 00000000000000001 0499	LAPTOP HPx360 PROC.INTEL PENTIUM GOLD4415u 8GB RAM 128 SSDPANTTOUCH 14"	14,700.00	0.00	0.00	14,700.00	31/12/2015
1241 000000004 00000000000000001 0500	LAPTOP HP 15CW1084LM 12G/1+128 RYZEN5	14,399.00	0.00	0.00	14,399.00	31/12/2015
1241 000000004 00000000000000001 0501	LAPTOP HP 15CW1084LM 12G/+128 RYZENN5 TES	16,775.92	0.00	0.00	16,775.92	31/12/2015
1241 000000004 00000000000000001 0502	CHECADOR BIOMETRICO/RECONOCIMIENTO FACIAL MCA ZKTECO MODELO ZKG3PRO RECURS	9,430.80	0.00	0.00	9,430.80	31/12/2015
1241 000000004 00000000000000001 0503	CHECADOR BIOMETRICO/RECONOCIMIENTO FACIAL MCA. ZKTECO MODELO ZKG3PRO	9,430.80	0.00	0.00	9,430.80	31/12/2015
1241 000000004 00000000000000001 0504	CHECADOR BIOMETRICO/RECONOCIMIENTO FACIAL MCA. ZKTECO MODELO ZKG3PRO	9,430.80	0.00	0.00	9,430.80	31/12/2015
1241 000000004 00000000000000001 0505	CPU DELL VOSTRO DESKTOP 3681 MODELO D15S ADSCRITO A LA CONTALORIA MUNICIPAL	22,302.16	0.00	0.00	22,302.16	31/12/2015
1241 000000004 00000000000000001 0506	PANTALLA PLANA DE 65" SANSUI SMX65E1UAD (1)	19,370.84	0.00	0.00	19,370.84	31/12/2015
1241 000000004 00000000000000001 0507	PANTALLA PLANA DE 65" SANSUI SMX65E1UAD (2)	19,370.84	0.00	0.00	19,370.84	31/12/2015
1241 000000004 00000000000000001 0508	PANTALLA PLANA DE 65" SANSUI SMX65E1UAD (3)	19,370.84	0.00	0.00	19,370.84	31/12/2015
1241 000000004 00000000000000002 0001	COMPUTADORA ENSAMBLADA MARCA VORAGO SIMBAL SERIE No. G0350215022200009	17,539.43	0.00	0.00	17,539.43	02/05/2022
1241 000000004 00000000000000002 0002	COMPUTADORA ENSAMBLADA MARCA VORAGO SIMBAL SERIE No. G0350215022200014	17,539.43	0.00	0.00	17,539.43	02/05/2022
1241 000000004 00000000000000002 0003	IMPRESORA DE GAFETES MARCA ZEBRA MODELO ZC100 SERIE No. C1J214100672	29,599.99	0.00	0.00	29,599.99	13/07/2022
1241 000000004 00000000000000002 0004	COMPUTADORA MARCA HP 21 COLOR BLANCA MODELO 21-b0013la No SERIE 1CZ1390310	13,886.36	0.00	0.00	13,886.36	26/10/2022
1241 000000004 00000000000000002 0005	MULTIFUNCIONAL HP LASER MODELO MFP M479fdw COLOR BLANCA SERIE No CNCRQ733B9	20,790.00	0.00	0.00	20,790.00	31/10/2022
1241 000000004 00000000000000002 0006	COMPUTADORA GAMER CORE I5 MARCA GHIA MODELO PCGHIA-3112 SERIE 429863 WIN 11	21,025.00	0.00	0.00	21,025.00	31/10/2022
1241 000000004 00000000000000002 0007	COMPUTADORA GAMER CORE I5 MARCA GHIA MODELO PCGHIA-3112 SERIE 429857 WIN 11	21,025.00	0.00	0.00	21,025.00	31/10/2022
1241 000000004 00000000000000002 0008	COMPUTADORA GAMER CORE I5 MARCA GHIA MODELO PCGHIA-3112 SERIE 430031 WIN 11	21,025.00	0.00	0.00	21,025.00	31/10/2022
1241 000000004 00000000000000002 0009	COMPUTADORA GAMER CORE I5 MARCA GHIA MODELO PCGHIA-3112 SERIE 429859 WIN 11	21,025.00	0.00	0.00	21,025.00	31/10/2022
1241 000000004 00000000000000002 0010	COMPUTADORA GAMER CORE I5 MARCA GHIA MODELO PCGHIA-3112 SERIE 430029 WIN 11	21,025.00	0.00	0.00	21,025.00	31/10/2022
1241 000000004 00000000000000002 0011	LAPTOP MARACA ACER ASPIERE 5 CORE I5 GRIS SERIE No NXA18AL0022120BF07000	20,980.00	0.00	0.00	20,980.00	31/10/2022

Tenancingo
Estado de México
2022-2024

Cuenta Pública 2022
Anexo al Estado de Situación Financiera
(Cifras en Pesos)

MUNICIPIO TENANCINGO 0058

DEL 1 DE ENERO AL 31 DE DICIEMBRE DE 2022

Cuenta (3)	Concepto (4)	Saldo Inicial (5)	Debe (6)	Haber (7)	Saldo Final (8)	Fecha de Antigüedad (9)
1241 000000004 00000000000000002 0012	IMPRESORA MULTIFUNCIONAL INK TANK DCP-T720DW BROTHER SERIE U66054E2H382294	8,990.00	0.00	0.00	8,990.00	31/10/2022
1241 000000005 00000000000000001 0001	NIVEL AUTOMATICO AUM.24X.+-2	3,520.73	0.00	0.00	3,520.73	31/12/2015
1241 000000005 00000000000000001 0002	TEODOLITO AUM 30X+-2	45,959.75	0.00	0.00	45,959.75	31/12/2015
1241 000000005 00000000000000001 0012	HERRAMIENTAS DE TOPOGRAFIA	2,941.00	0.00	0.00	2,941.00	31/12/2015
1241 000000005 00000000000000001 0015	COMPRESOR BA/GONY-PINCEL DE AIRE GONY	7,605.75	0.00	0.00	7,605.75	31/12/2015
1241 000000005 00000000000000001 0016	ESTACION TOTAL SOKKIA SET-650RX SERIE:104770 CATASTRO	127,532.40	0.00	0.00	127,532.40	31/12/2015
1241 000000005 00000000000000001 0017	GPS NAVEGADOR GARMIN ETREX LEGEND H 12 CANALES F-11082 CATASTRO	2,900.00	0.00	0.00	2,900.00	31/12/2015
1241 000000006 00000000000000001 0004	ESCRITORIO	191,319.75	0.00	0.00	191,319.75	31/12/2015
1241 000000006 00000000000000001 0017	ENGARGOLADORA	18,570.06	0.00	0.00	18,570.06	31/12/2015
1241 000000006 00000000000000001 0030	ROTAFOLIO CON PINTARRON	3,296.50	0.00	0.00	3,296.50	31/12/2015
1241 000000006 00000000000000001 0042	PROYECTOR 3M 1830	62,201.50	0.00	0.00	62,201.50	31/12/2015
1241 000000006 00000000000000001 0047	SALA BATES DE TRES PIEZAS	4,025.00	0.00	0.00	4,025.00	31/12/2015
1241 000000006 00000000000000001 0050	CENTRO DE TRABAJO	4,497.00	0.00	0.00	4,497.00	31/12/2015
1241 000000006 00000000000000001 0053	ESCUDO NACIONAL	34,500.00	0.00	0.00	34,500.00	31/12/2015
1241 000000006 00000000000000001 0055	PANTALLA TRIPIE	2,960.00	0.00	0.00	2,960.00	31/12/2015
1241 000000006 00000000000000001 0059	FOTO MURAL 0.80 X 1.10 MTS. F-2609 PRESIDENCIA	3,450.00	0.00	0.00	3,450.00	31/12/2015
1241 000000006 00000000000000001 0062	LIBRERO BARNISADO F-1387 PRESIDENCIA	3,197.00	0.00	0.00	3,197.00	31/12/2015
1241 000000006 00000000000000001 0072	MUEBLE DE COMPUTO F-459 ADMINISTRACION	3,474.20	0.00	0.00	3,474.20	31/12/2015
1241 000000006 00000000000000001 0089	1 SILLA DE TRABAJO NEGRA F-79	2,898.84	0.00	0.00	2,898.84	31/12/2015
1241 000000006 00000000000000001 0090	1 SILLA DE TRABAJO NEGRA F-79	2,898.84	0.00	0.00	2,898.84	31/12/2015
1241 000000006 00000000000000001 0091	1 SILLA DE TRABAJO NEGRA F-79	2,898.84	0.00	0.00	2,898.84	31/12/2015
1241 000000006 00000000000000001 0120	1 GABINETE METROPOLITAN F-79	3,165.64	0.00	0.00	3,165.64	31/12/2015
1241 000000006 00000000000000001 0121	1 GABINETE METROPOLITAN F-79	3,165.64	0.00	0.00	3,165.64	31/12/2015
1241 000000006 00000000000000001 0122	1 GABINETE METROPOLITAN F-79	3,165.64	0.00	0.00	3,165.64	31/12/2015
1241 000000006 00000000000000001 0123	1 GABINETE METROPOLITAN F-79	3,165.64	0.00	0.00	3,165.64	31/12/2015
1241 000000006 00000000000000001 0124	1 GABINETE METROPOLITAN F-79	3,165.64	0.00	0.00	3,165.64	31/12/2015
1241 000000006 00000000000000001 0125	1 GABINETE METROPOLITAN F-79	3,165.64	0.00	0.00	3,165.64	31/12/2015
1241 000000006 00000000000000001 0126	1 GABINETE METROPOLITAN F-79	3,165.64	0.00	0.00	3,165.64	31/12/2015
1241 000000006 00000000000000001 0127	1 GABINETE METROPOLITAN F-79	3,165.64	0.00	0.00	3,165.64	31/12/2015
1241 000000006 00000000000000001 0128	1 GABINETE METROPOLITAN F-79	3,165.64	0.00	0.00	3,165.64	31/12/2015
1241 000000006 00000000000000001 0129	1 GABINETE METROPOLITAN F-79	3,165.64	0.00	0.00	3,165.64	31/12/2015
1241 000000006 00000000000000001 0130	1 GABINETE METROPOLITAN F-79	3,165.64	0.00	0.00	3,165.64	31/12/2015
1241 000000006 00000000000000001 0131	1 GABINETE METROPOLITAN F-79	3,165.64	0.00	0.00	3,165.64	31/12/2015
1241 000000006 00000000000000001 0138	1 PLANTA DE LUZ F-01 SEGURIDAD PUBLICA	140,874.80	0.00	0.00	140,874.80	31/12/2015
1241 000000006 00000000000000001 0139	1 CAÑON PROYECTOR F-01 SEGURIDAD PUBLICA	12,863.38	0.00	0.00	12,863.38	31/12/2015
1241 000000006 00000000000000001 0148	1 COMPUTADORA HP ALL IN ONE OMNI 120 F-7202	11,948.00	0.00	0.00	11,948.00	31/12/2015
1241 000000006 00000000000000001 0149	1 COMPUTADORA HP ALL IN ONE OMNI 120 F-7202	11,948.00	0.00	0.00	11,948.00	31/12/2015
1241 000000006 00000000000000001 0150	1 COMPUTADORA HP ALL IN ONE OMNI 120 F-7202	11,948.00	0.00	0.00	11,948.00	31/12/2015
1241 000000006 00000000000000001 0151	1 COMPUTADORA HP ALL IN ONE OMNI 120 F-7202	11,948.00	0.00	0.00	11,948.00	31/12/2015
1241 000000006 00000000000000001 0152	1 COMPUTADORA HP ALL IN ONE OMNI 120 F-7202	11,948.00	0.00	0.00	11,948.00	31/12/2015
1241 000000006 00000000000000001 0153	1 COMPUTADORA HP ALL IN ONE OMNI 120 F-7202	11,948.00	0.00	0.00	11,948.00	31/12/2015
1241 000000006 00000000000000001 0154	1 COMPUTADORA HP ALL IN ONE OMNI 120 F-7202	11,948.00	0.00	0.00	11,948.00	31/12/2015
1241 000000006 00000000000000001 0155	1 COMPUTADORA HP ALL IN ONE OMNI 120 F-7202	11,948.00	0.00	0.00	11,948.00	31/12/2015
1241 000000006 00000000000000001 0156	1 COMPUTADORA HP ALL IN ONE OMNI 120 F-7202	11,948.00	0.00	0.00	11,948.00	31/12/2015
1241 000000006 00000000000000001 0157	1 COMPUTADORA HP ALL IN ONE OMNI 120 F-7202	11,948.00	0.00	0.00	11,948.00	31/12/2015
1241 000000006 00000000000000001 0158	1 COMPUTADORA HP ALL IN ONE OMNI 120 F-7202	11,948.00	0.00	0.00	11,948.00	31/12/2015
1241 000000006 00000000000000001 0159	1 COMPUTADORA HP ALL IN ONE OMNI 120 F-7202	11,948.00	0.00	0.00	11,948.00	31/12/2015
1241 000000006 00000000000000001 0160	1 COMPUTADORA HP ALL IN ONE OMNI 120 F-7202	11,948.00	0.00	0.00	11,948.00	31/12/2015
1241 000000006 00000000000000001 0161	1 COMPUTADORA HP ALL IN ONE OMNI 120 F-7202	11,948.00	0.00	0.00	11,948.00	31/12/2015
1241 000000006 00000000000000001 0162	1 COMPUTADORA HP ALL IN ONE OMNI 120 F-7202	11,948.00	0.00	0.00	11,948.00	31/12/2015
1241 000000006 00000000000000001 0163	1 COMPUTADORA HP ALL IN ONE OMNI 120 F-7202	11,948.00	0.00	0.00	11,948.00	31/12/2015
1241 000000006 00000000000000001 0164	1 COMPUTADORA HP ALL IN ONE OMNI 120 F-7202	11,948.00	0.00	0.00	11,948.00	31/12/2015
1241 000000006 00000000000000001 0165	1 COMPUTADORA HP ALL IN ONE OMNI 120 F-7202	11,948.00	0.00	0.00	11,948.00	31/12/2015

Tenancingo
Estado de México
2022 - 2024

Cuenta Pública 2022
Anexo al Estado de Situación Financiera
(Cifras en Pesos)

MUNICIPIO TENANCINGO 0058

DEL 1 DE ENERO AL 31 DE DICIEMBRE DE 2022

Cuenta (3)	Concepto (4)	Saldo Inicial (5)	Debe (6)	Haber (7)	Saldo Final (8)	Fecha de Antigüedad (9)
1241 000000006 00000000000000000001 0166	1 COMPUTADORA HP ALL IN ONE OMNI 120 F-7202	11,948.00	0.00	0.00	11,948.00	31/12/2015
1241 000000006 00000000000000000001 0167	1 COMPUTADORA HP ALL IN ONE OMNI 120 F-7202	11,948.00	0.00	0.00	11,948.00	31/12/2015
1241 000000006 00000000000000000001 0168	1 COMPUTADORA HP ALL IN ONE OMNI 120 F-7202	11,948.00	0.00	0.00	11,948.00	31/12/2015
1241 000000006 00000000000000000001 0169	1 COMPUTADORA HP ALL IN ONE OMNI 120 F-7202	11,948.00	0.00	0.00	11,948.00	31/12/2015
1241 000000006 00000000000000000001 0170	1 COMPUTADORA HP ALL IN ONE OMNI 120 F-7202	11,948.00	0.00	0.00	11,948.00	31/12/2015
1241 000000006 00000000000000000001 0173	1 LAPTOP SAMSUNG QX S01 F-7202	13,920.00	0.00	0.00	13,920.00	31/12/2015
1241 000000006 00000000000000000001 0174	1 PROYECTOR BENQ MS500 F-7202	8,120.00	0.00	0.00	8,120.00	31/12/2015
1241 000000006 00000000000000000001 0176	1 CAMARA NIKON D3100 F-783760 COMUNICACION SOCIAL	8,174.25	0.00	0.00	8,174.25	31/12/2015
1241 000000006 00000000000000000001 0177	1 MAQUINA DE ESCRIBIR OLIVETTI SERIE:Y309EB1489 F-4712 SECRETARIA	3,500.00	0.00	0.00	3,500.00	31/12/2015
1241 000000006 00000000000000000001 0179	1 ESCRITORIO EJECUTIVO F-635 CATASTRO	6,505.28	0.00	0.00	6,505.28	31/12/2015
1241 000000006 00000000000000000001 0180	1 ESCRITORIO EJECUTIVO F-635 CATASTRO	6,505.28	0.00	0.00	6,505.28	31/12/2015
1241 000000006 00000000000000000001 0181	1 ESCRITORIO EJECUTIVO F-635 CATASTRO	6,505.28	0.00	0.00	6,505.28	31/12/2015
1241 000000006 00000000000000000001 0182	1 ESCRITORIO EJECUTIVO F-635 CATASTRO	6,505.28	0.00	0.00	6,505.28	31/12/2015
1241 000000006 00000000000000000001 0183	1 ESCRITORIO EJECUTIVO F-635 CATASTRO	6,505.28	0.00	0.00	6,505.28	31/12/2015
1241 000000006 00000000000000000001 0184	1 ESCRITORIO EJECUTIVO F-635 CATASTRO	6,505.28	0.00	0.00	6,505.28	31/12/2015
1241 000000006 00000000000000000001 0185	1 ARCHIVERO DE 4 CAJONES F-635 CATASTRO	3,732.88	0.00	0.00	3,732.88	31/12/2015
1241 000000006 00000000000000000001 0186	1 ARCHIVERO DE 4 CAJONES F-635 CATASTRO	3,732.88	0.00	0.00	3,732.88	31/12/2015
1241 000000006 00000000000000000001 0187	1 ARCHIVERO DE 4 CAJONES F-635 CATASTRO	7,465.76	0.00	0.00	7,465.76	31/12/2015
1241 000000006 00000000000000000001 0188	1 ARCHIVERO DE 4 CAJONES F-635 CATASTRO	3,732.88	0.00	0.00	3,732.88	31/12/2015
1241 000000006 00000000000000000001 0189	1 ARCHIVERO DE 4 CAJONES F-635 CATASTRO	3,732.88	0.00	0.00	3,732.88	31/12/2015
1241 000000006 00000000000000000001 0190	1 ARCHIVERO DE 4 CAJONES F-635 CATASTRO	3,732.88	0.00	0.00	3,732.88	31/12/2015
1241 000000006 00000000000000000001 0191	1 ARCHIVERO DE 4 CAJONES F-635 CATASTRO	3,732.88	0.00	0.00	3,732.88	31/12/2015
1241 000000006 00000000000000000001 0192	1 ARCHIVERO DE 4 CAJONES F-635 CATASTRO	3,732.88	0.00	0.00	3,732.88	31/12/2015
1241 000000006 00000000000000000001 0194	1 CAMARA DIGITAL CIBER SHOT 16.2 MP F-635 CATASTRO	3,884.84	0.00	0.00	3,884.84	31/12/2015
1241 000000006 00000000000000000001 0195	1 RADIO MOTOROLA F-635 CATASTRO	3,478.84	0.00	0.00	3,478.84	31/12/2015
1241 000000006 00000000000000000001 0196	1 RADIO MOTOROLA F-635 CATASTRO	3,478.84	0.00	0.00	3,478.84	31/12/2015
1241 000000006 00000000000000000001 0197	1 PANTALLA DE LED 42" F-635 CATASTRO	8,118.84	0.00	0.00	8,118.84	31/12/2015
1241 000000006 00000000000000000001 0198	1 ARCHIVERO DE 4 CAJONES F-29 TESORERIA	4,106.18	0.00	0.00	4,106.18	31/12/2015
1241 000000006 00000000000000000001 0199	1 GUILLOTINA EBA 436M 4CM F-420 ADMINISTRACION	16,573.08	0.00	0.00	16,573.08	31/12/2015
1241 000000006 00000000000000000001 0201	1 RELOJ CHECADOR FACIAL MARCA BIOCHECK F-1107 ADMINISTRACION	4,872.00	0.00	0.00	4,872.00	31/12/2015
1241 000000006 00000000000000000001 0202	1 RELOJ CHECADOR FACIAL MARCA BIOCHECK F-1107 ADMINISTRACION	4,872.00	0.00	0.00	4,872.00	31/12/2015
1241 000000006 00000000000000000001 0203	1 RELOJ CHECADOR FACIAL MARCA BIOCHECK F-1107 ADMINISTRACION	4,872.00	0.00	0.00	4,872.00	31/12/2015
1241 000000006 00000000000000000001 0205	CELULAR MARCA SAMSUNG MODELO GALAXY J7 No. DE SERIE 542 COLOR NEGRO PLATA	5,798.84	0.00	0.00	5,798.84	31/12/2015
1241 000000006 00000000000000000001 0206	CELULAR MARCA SAMSUNG MODELO GALAXY J7 No. DE SERIE 716 COLOR NEGRO PLATA	5,798.84	0.00	0.00	5,798.84	31/12/2015
1241 000000006 00000000000000000001 0208	CELULAR MARCA SAMSUNG MODELO GALAXY J7 No. DE SERIE 526 COLOR NEGRO PLATA	5,798.84	0.00	0.00	5,798.84	31/12/2015
1241 000000006 00000000000000000001 0209	CELULAR MARCA SAMSUNG MODELO GALAXY J7 No. DE SERIE 740 COLOR NEGRO PLATA	5,798.84	0.00	0.00	5,798.84	31/12/2015
1241 000000006 00000000000000000001 0210	CELULAR MARCA SAMSUNG MODELO GALAXY J7 No. DE SERIE 559 COLOR NEGRO PLATA	5,798.84	0.00	0.00	5,798.84	31/12/2015
1241 000000006 00000000000000000001 0211	CELULAR MARCA SAMSUNG MODELO GALAXY J7 No. DE SERIE 948 COLOR NEGRO PLATA	5,798.84	0.00	0.00	5,798.84	31/12/2015
1241 000000006 00000000000000000001 0212	CELULAR MARCA SAMSUNG MODELO GALAXY J7 No. DE SERIE 567 COLOR NEGRO PLATA	5,798.84	0.00	0.00	5,798.84	31/12/2015
1241 000000006 00000000000000000001 0213	CELULAR MARCA SAMSUNG MODELO GALAXY J7 No. DE SERIE 583 COLOR NEGRO PLATA	5,798.84	0.00	0.00	5,798.84	31/12/2015
1241 000000006 00000000000000000001 0214	CELULAR MARCA SAMSUNG MODELO GALAXY J7 No. DE SERIE 518 COLOR NEGRO PLATA	5,798.84	0.00	0.00	5,798.84	31/12/2015
1241 000000006 00000000000000000001 0215	CELULAR MARCA SAMSUNG MODELO GALAXY J7 No. DE SERIE 450 COLOR NEGRO PLATA	5,798.84	0.00	0.00	5,798.84	31/12/2015
1241 000000006 00000000000000000001 0216	CELULAR MARCA SAMSUNG MODELO GALAXY J7 No. DE SERIE 534 COLOR NEGRO PLATA	5,798.84	0.00	0.00	5,798.84	31/12/2015
1241 000000006 00000000000000000001 0217	CELULAR MARCA SAMSUNG MODELO GALAXY J7 No. DE SERIE 468 COLOR NEGRO PLATA	5,798.84	0.00	0.00	5,798.84	31/12/2015
1241 000000006 00000000000000000001 0218	CELULAR MARCA SAMSUNG MODELO GALAXY J7 No. DE SERIE 484 COLOR NEGRO PLATA	5,798.84	0.00	0.00	5,798.84	31/12/2015
1241 000000006 00000000000000000001 0233	LIBRERO DE 8 COMPARTIMENTOS TESORERIA	7,500.00	0.00	0.00	7,500.00	31/12/2015
1241 000000006 00000000000000000001 0238	MOSTRADOR DE MADERA DE 6 ENTREPAÑOS Y 1 CAJON REGISTRO CIVIL	3,000.00	0.00	0.00	3,000.00	31/12/2015
1241 000000006 00000000000000000001 0239	MAQUINA DE ESCRIBIR MANUAL OLIVETTI SG-3 SERIE:108 REGISTRO CIVIL	11,570.00	0.00	0.00	11,570.00	31/12/2015
1241 000000006 00000000000000000001 0240	MAQUINA DE ESCRIBIR MANUAL OLIVETTI SG-3 SERIE: 108 REGISTRO CIVIL	11,570.00	0.00	0.00	11,570.00	31/12/2015
1241 000000006 00000000000000000001 0241	MAQUINA DE ESCRIBIR MANUAL OLIVETTI SG-3 SERIE:108 REGISTRO CIVIL	11,570.00	0.00	0.00	11,570.00	31/12/2015
1241 000000006 00000000000000000001 0242	MAQUINA DE ESCRIBIR MANUAL OLIVETTI SG-3 SERE:108 REGISTRO CIVIL	11,570.00	0.00	0.00	11,570.00	31/12/2015
1241 000000006 00000000000000000001 0243	MAQUINA DE ESCRIBIR MANUAL OLIVETTI SG-3 SERIE: 108 REGISTRO CIVIL	11,570.00	0.00	0.00	11,570.00	31/12/2015
1241 000000006 00000000000000000001 0249	CAMARA DIGITAL SONY DS-WX80 SERIE:4963860 CATASTRO	9,285.00	0.00	0.00	9,285.00	31/12/2015

Tenancingo
Estado de México
2022 • 2024

Cuenta Pública 2022
Anexo al Estado de Situación Financiera
(Cifras en Pesos)

MUNICIPIO TENANCINGO 0058 **DEL 1 DE ENERO AL 31 DE DICIEMBRE DE 2022**

Cuenta (3)	Concepto (4)	Saldo Inicial (5)	Debe (6)	Haber (7)	Saldo Final (8)	Fecha de Antigüedad (9)
1241 000000006 00000000000000001 0250	ARCHIVERO METALICO DE 4 GAVETAS CATASTRO	7,465.76	0.00	0.00	7,465.76	31/12/2015
1241 000000006 00000000000000001 0251	MULTIFUNCIONAL CANON MF-4770N SERIE: NXV97558 CATASTRO	4,785.00	0.00	0.00	4,785.00	31/12/2015
1241 000000006 00000000000000001 0253	ALTIMETRO ELECTRONICO MODELO: DA2108/ CATASTRO	5,950.00	0.00	0.00	5,950.00	31/12/2015
1241 000000006 00000000000000001 0254	MAQUINA DE ESCRIBIR MANUAL OLYMPIA SG-3 / CATASTRO	11,570.00	0.00	0.00	11,570.00	31/12/2015
1241 000000006 00000000000000001 0255	FOTOCOPIADORA CANON MODELO: F156602 SERIE: DTG48128 OBRAS PUBLICAS	89,935.00	0.00	0.00	89,935.00	31/12/2015
1241 000000006 00000000000000001 0277	EQUIPO FOTOGRAFICO Y DE VIDEO FUJIFILM BC_85A SERIE 3UA02179 INST DE LA MUJ	5,749.00	0.00	0.00	5,749.00	31/12/2015
1241 000000006 00000000000000001 0283	MOSTRADOR CON 3 ENTREPAÑOS Y 2 PUERTAS PRESIDENCIA	13,730.00	0.00	0.00	13,730.00	31/12/2015
1241 000000006 00000000000000001 0287	CAMPANA DE BRONCE/ PRESIDENCIA	18,500.00	0.00	0.00	18,500.00	31/12/2015
1241 000000006 00000000000000001 0289	MUEBLE DE 3 ENTREPAÑOS 2 PUERTAS SEMI CIRCULAR/PRSIDENCIA	3,500.00	0.00	0.00	3,500.00	31/12/2015
1241 000000006 00000000000000001 0307	SILLA DE TRABAJO III REGIDURIA	2,998.84	0.00	0.00	2,998.84	31/12/2015
1241 000000006 00000000000000001 0311	LIBRERO DE 7 ENTREPAÑOS Y 3 PUERTAS / VI REGIDURIA	3,900.00	0.00	0.00	3,900.00	31/12/2015
1241 000000006 00000000000000001 0320	EQUIPO DE COMPUTO HP OMNI 1201026 SERIE: MXX3380FCF ADMINISTRACION	23,749.00	0.00	0.00	23,749.00	31/12/2015
1241 000000006 00000000000000001 0321	EQUIPO DE COMPUTO HP HPG42-254GLA SERIE: CNF024728D ADMINISTRACION	12,178.00	0.00	0.00	12,178.00	31/12/2015
1241 000000006 00000000000000001 0322	EQUIPO DE COMPUTO HP HPG42-254GLA SERIE: CNF024728D ADMINISTRACION	12,178.00	0.00	0.00	12,178.00	31/12/2015
1241 000000006 00000000000000001 0340	JUEGO DE ESCRITORIOS PARA PRESIDIUM (8) EVENTOS ESPECIALES	55,000.00	0.00	0.00	55,000.00	31/12/2015
1241 000000006 00000000000000001 0341	ESCRITORIO DE MADERA PARA PRESIDIUM CON ESCUDO DE ARMAS TALLADO/ EVENTOS ES	8,000.00	0.00	0.00	8,000.00	31/12/2015
1241 000000006 00000000000000001 0342	PODIUM DE MADERA/EVENTOS ESPECIALES	9,000.00	0.00	0.00	9,000.00	31/12/2015
1241 000000006 00000000000000001 0343	ESCUDO DEL ESTADO DE MEXICO/ EVENTOS ESPECIALES	25,000.00	0.00	0.00	25,000.00	31/12/2015
1241 000000006 00000000000000001 0344	ESCUDO TOPONIMO DE TENANCINGO/ EVENTOS ESPECIALES	25,000.00	0.00	0.00	25,000.00	31/12/2015
1241 000000006 00000000000000001 0345	ESCUDO DE ARMAS TENANCINGO/ EVENTOS ESPECIALES	25,000.00	0.00	0.00	25,000.00	31/12/2015
1241 000000006 00000000000000001 0346	PODIUM DE MADERA/ EVENTOS ESPECIALES	9,000.00	0.00	0.00	9,000.00	31/12/2015
1241 000000006 00000000000000001 0347	200 SILLAS DE METAL CON TELA/EVENTOS ESPECIALES	74,000.00	0.00	0.00	74,000.00	31/12/2015
1241 000000006 00000000000000001 0354	CAMARA DIGITAL CASIO/ CONTRALORIA	15,015.00	0.00	0.00	15,015.00	31/12/2015
1241 000000006 00000000000000001 0362	LIBRERO DE MADERA DE 7 ENTREPAÑOS Y 4 PUERTAS/ TESORERIA	7,800.00	0.00	0.00	7,800.00	31/12/2015
1241 000000006 00000000000000001 0364	CELULAR SAMSUNG MODELO:0J7 SERIE:358316075451573/ TESORERIA	8,811.88	0.00	0.00	8,811.88	31/12/2015
1241 000000006 00000000000000001 0380	CAMARA FOTOGRAFICA CON FECHADOR Y MEMORIA	3,333.33	0.00	0.00	3,333.33	31/12/2015
1241 000000006 00000000000000001 0381	CAMARA FOTOGRAFICA CON FECHADOR Y MEMORIA	3,333.33	0.00	0.00	3,333.33	31/12/2015
1241 000000006 00000000000000001 0382	CAMARA FOTOGRAFICA CON FECHADOR Y MEMORIA	3,333.33	0.00	0.00	3,333.33	31/12/2015
1241 000000006 00000000000000001 0383	GUILLOTINA METALICA USO RUDO 43CM X 40 CM, MARCA ORITZU MXZ-N503A3	7,580.60	0.00	0.00	7,580.60	31/12/2015
1241 000000006 00000000000000001 0386	PANTALLA JVC 55" LED 4K SMART TV SERIE:LUJVC2020020630	18,217.80	0.00	0.00	18,217.80	31/12/2015
1241 000000006 00000000000000001 0387	PANTALLA JVC 55"LED 4K SMART TV SERIE: LUJVC2020020622	18,217.80	0.00	0.00	18,217.80	31/12/2015
1241 000000006 00000000000000001 0388	PANTALLA JVC 55"LED 4K SMART TV SERIE: LUJVC2020020424	18,217.80	0.00	0.00	18,217.80	31/12/2015
1241 000000006 00000000000000001 0389	MESA PRINCIPAL COMPUESTA DE 5 MESAS Y 2 ESQUINEROS TERMINADO COLOR CHOCOLAT	94,540.00	0.00	0.00	94,540.00	31/12/2015
1241 000000006 00000000000000001 0390	ESCRITORIO EJECUTIVO DE 7 CAJONES COLOR CAOBA MADERA DE PINO RUSTICO PRESID	19,140.00	0.00	0.00	19,140.00	31/12/2015
1241 000000006 00000000000000001 0391	ARCHIVERO VERTICAL DE 1.32 DE ALTO POR .63 DE ANCHO COLOR BEIGE, 4 GAVETAS	7,968.04	0.00	0.00	7,968.04	31/12/2015
1241 000000006 00000000000000001 0392	SALA DE TRES PIEZAS FORRADA DE TELA COLOR VINO CON COSTURA QUE RESALTE COLO	8,352.00	0.00	0.00	8,352.00	31/12/2015
1241 000000006 00000000000000002 0001	MESA EJECUTIVA DISEÑO BARRIL DE 2.4 X 1.2 m Y 75cm CUBIERTA DE MELANINA	8,398.40	0.00	0.00	8,398.40	10/06/2022
1241 000000006 00000000000000002 0002	GUILLOTINA MARCA IDEAL MODELO EBA 4305 SERIE No 1451314 COLOR BLANCA	46,199.99	0.00	0.00	46,199.99	13/07/2022
1241 000000006 00000000000000002 0003	MICROFONO MARCA SHURE MODELO BLX288/PG58-K12 NUMERO DE SERIE 3SC25003451	21,200.66	0.00	0.00	21,200.66	26/10/2022
1242	Mobiliario y Equipo Educacional y Recreativo	3,895.00	0.00	0.00	3,895.00	
1242 000000005 00000000000000001 0001	DECIBELIMETRO CON PANTALLA/ PROTECCION CIVIL	3,895.00	0.00	0.00	3,895.00	31/12/2015
1243	Equipo e Instrumental Médico y de Laboratorio	157,212.00	0.00	0.00	157,212.00	
1243 000000002 00000000000000001 0001	EQUIPO DE RESPIRACION AUTOMATICO MSA/ PROTECCION CIVIL	30,153.00	0.00	0.00	30,153.00	31/12/2015
1243 000000002 00000000000000001 0002	EQUIPO DE RESPIRACION AUTOMATICO MSA/ PROTECCION CIVIL	30,153.00	0.00	0.00	30,153.00	31/12/2015
1243 000000002 00000000000000001 0003	EQUIPO DE RESPIRACION AUTOMATICO MSA/ PROTECCION CIVIL	30,153.00	0.00	0.00	30,153.00	31/12/2015
1243 000000002 00000000000000001 0004	EQUIPO DE RESPIRACION AUTOMATICO MSA/ PROTECCION CIVIL	30,153.00	0.00	0.00	30,153.00	31/12/2015
1243 000000002 00000000000000001 0005	TANQUE DE OXIGENO INFRAMEDICAL/ PROTECCION CIVIL	5,000.00	0.00	0.00	5,000.00	31/12/2015
1243 000000002 00000000000000001 0006	TANQUE DE OXIGENO/ PROTECCION CIVIL	5,000.00	0.00	0.00	5,000.00	31/12/2015
1243 000000002 00000000000000001 0007	CARRO CAMILLA/ PROTECCION CIVIL	13,300.00	0.00	0.00	13,300.00	31/12/2015
1243 000000002 00000000000000001 0008	CARRO CAMILLA/ PROTECCION CIVIL	13,300.00	0.00	0.00	13,300.00	31/12/2015
1244	Vehículos y Equipo de Transporte	41,857,527.07	0.00	0.00	41,857,527.07	
1244 000000002 00000000000000001 0003	CAMION FREIGHTLINER 2009 SERIE:3ALACYCS69DAF8466 F-5144/ECOLOGIA	1,025,000.00	0.00	0.00	1,025,000.00	31/12/2015
1244 000000002 00000000000000001 0006	DODGE DAKOTA CREW SERIE:1D7CE3GK3AS234894 F-89314 SEGURIDAD PUBLICA	398,340.00	0.00	0.00	398,340.00	31/12/2015

Cuenta Pública 2022
Anexo al Estado de Situación Financiera
(Cifras en Pesos)

MUNICIPIO TENANCINGO· 0058

DEL 1 DE ENERO AL 31 DE DICIEMBRE DE 2022

Cuenta (3)	Concepto (4)	Saldo Inicial (5)	Debe (6)	Haber (7)	Saldo Final (8)	Fecha de Antigüedad (9)
1244 000000002 000000000000000001 0010	CAMIONETA DODGE RAM 2500 SERIE: 3D7Y51EP9BG638476 ST F-MAA525/SEGURIDAD PUB	360,900.00	0.00	0.00	360,900.00	31/12/2015
1244 000000002 000000000000000001 0011	CAMIONETA DODGE RAM 2500 SERIE: 3D7Y51EP3BG559370 ST F-MAA526/SEGURIDAD PUB	360,900.00	0.00	0.00	360,900.00	31/12/2015
1244 000000002 000000000000000001 0012	CAMIONETA NISSAN 2011 SERIE: 3N6DD23T4BK027346 F-6154 CATASTRO	190,120.00	0.00	0.00	190,120.00	31/12/2015
1244 000000002 000000000000000001 0013	CAMIONETA (GRUA) FORD F-350 XL SERIE:1FDEF3G68BEB97274 F-FNS577	820,000.00	0.00	0.00	820,000.00	31/12/2015
1244 000000002 000000000000000001 0014	CAMIONETA (GRUA) FORD F-350 XL SERIE:1FDEF3G66BEB85091 F-FNS582	820,000.00	0.00	0.00	820,000.00	31/12/2015
1244 000000002 000000000000000001 0015	AUTOMOVIL NISSAN TIIDA 2008 SERIE: 3N1BC11G18L438142 F-727	115,000.00	0.00	0.00	115,000.00	31/12/2015
1244 000000002 000000000000000001 0016	CAMIONETA DODGE RAM 4000 SERIE:3C7WDAJT9CG145974 F-2122 SEG. PUBLICA	697,900.00	0.00	0.00	697,900.00	31/12/2015
1244 000000002 000000000000000001 0017	AUTOMOVIL DODGE AVANGER SERIE:1C3ADZAB2CN148093 F-2120 SEG. PUBLICA	298,900.00	0.00	0.00	298,900.00	31/12/2015
1244 000000002 000000000000000001 0018	CAMIONETA DAKOTA CREW SERIE:1C6RDUAK3CS700825 F-2128 SEG. PUBLICA	398,500.00	0.00	0.00	398,500.00	31/12/2015
1244 000000002 000000000000000001 0025	CAMIONETA FORD F-350 XL SERIE: 1FDEF3G66CEC59868 F-3282 ECOLOGIA	341,900.00	0.00	0.00	341,900.00	31/12/2015
1244 000000002 000000000000000001 0026	CARROCERIA PARA CAMIONETA ECOLOGIA F-1139	95,100.00	0.00	0.00	95,100.00	31/12/2015
1244 000000002 000000000000000001 0027	1 CAMIONETA NISSAN ESTAQUITAS SERIE: 3N6DD25T3DK049032 F-7731 OBRAS PUBLICA	181,006.00	0.00	0.00	181,006.00	31/12/2015
1244 000000002 000000000000000001 0028	1 CAMIONETA NISSAN ESTAQUITAS SERIE: 3N6DD25T5DK049730 F-7730 SERV. PUBLICO	181,006.00	0.00	0.00	181,006.00	31/12/2015
1244 000000002 000000000000000001 0029	1 CAMIONETA NISSAN ESTAQUITAS SERIE: 3N6DD25T7DK056582 F-7729 SERV. PUBLIC	181,006.00	0.00	0.00	181,006.00	31/12/2015
1244 000000002 000000000000000001 0030	1 CAMIONETA NISSAN ESTAQUITAS SERIE: 3N6DD25T5DK057763 F-8009 DES.SOCIAL	178,900.00	0.00	0.00	178,900.00	31/12/2015
1244 000000002 000000000000000001 0031	1 CAMION FORD F-350 2014 SERIE: 1FDEF3G66EEA56875 F-169 LIMPIA	590,904.00	0.00	0.00	590,904.00	31/12/2015
1244 000000002 000000000000000001 0032	1 CAMION FORD F-350 2014 SERIE:1FDEF3G60EEB14618 F-207 LIMPIA	719,520.00	0.00	0.00	719,520.00	31/12/2015
1244 000000002 000000000000000001 0033	1 CAMIONETA FORD RANGER SA CREW CAB SERIE: 8AFER5AA1D6182383 F-8399 SEG. PU	330,100.00	0.00	0.00	330,100.00	31/12/2015
1244 000000002 000000000000000001 0034	1 AUTOMOVIL NISSAN MARCH MODELO 2015 ACTIVE F-756 DESARROLLO ECONOMICO	123,400.00	0.00	0.00	123,400.00	31/12/2015
1244 000000002 000000000000000001 0035	MOTOCICLETA YAMAHA FZ VERSION 2.0 2016, SERIE ME1RG2614G2004678	34,990.00	0.00	0.00	34,990.00	31/12/2015
1244 000000002 000000000000000001 0036	MOTOCICLETA YAMAHA FZ VERSION 2.0 2016, SERIE ME1RG2617G2003184	34,990.00	0.00	0.00	34,990.00	31/12/2015
1244 000000002 000000000000000001 0038	CAMIONETA FORD PICK UP RANGER F-A000007028 SERIE:8AFBR5AA4F6298036 SEGURIDA	392,600.00	0.00	0.00	392,600.00	31/12/2015
1244 000000002 000000000000000001 0042	CAMIONETA DODGE RAM 400 SERIE: 3C7WDAJT9CG145974/ SEGURIDAD PUBLICA	697,900.00	0.00	0.00	697,900.00	31/12/2015
1244 000000002 000000000000000001 0043	CAMION BOMBA KENWORTH 1984 SERIE: 3NMLH58X4EF7014/ PROTECCION CIVIL	350,000.00	0.00	0.00	350,000.00	31/12/2015
1244 000000002 000000000000000001 0044	AMBULANCIA FORD 1995 SERIE: IFDJE3OF5SHB435/ PROTECCION CIVIL	157,000.00	0.00	0.00	157,000.00	31/12/2015
1244 000000002 000000000000000001 0045	AMBULANCIA 3500 CHEVROLET 2003 SERIE: 1GCHG35U831170942 / PROTECCION CIVIL	106,635.00	0.00	0.00	106,635.00	31/12/2015
1244 000000002 000000000000000001 0046	VEHICULO SEDAN 2002 / REGISTRO CIVIL	25,000.00	0.00	0.00	25,000.00	31/12/2015
1244 000000002 000000000000000001 0047	AUTOMOVIL CHEVROLET 2002 SERIE: 3G1SE51602S156571/ INGRESOS	46,000.00	0.00	0.00	46,000.00	31/12/2015
1244 000000002 000000000000000001 0049	CAMIONETA FORD 2001 MOTOR:A92349/ OBRAS PUBLICAS	141,900.00	0.00	0.00	141,900.00	31/12/2015
1244 000000002 000000000000000001 0050	CAMIONETA DODGE RAM 1998 SERIE: 3B7HC16X8WM225583/ OBRAS PUBLICAS	106,000.00	0.00	0.00	106,000.00	31/12/2015
1244 000000002 000000000000000001 0052	CAMION VOLTEO CHEVROLET KODIAK 2001 SERIE: 3GBM7H1C91M117972/ OBRAS PUBLICA	417,999.00	0.00	0.00	417,999.00	31/12/2015
1244 000000002 000000000000000001 0053	CAMION VOLTEO DINA 1998 SERIE:362GM2U119650/ OBRAS PUBLICAS	154,999.00	0.00	0.00	154,999.00	31/12/2015
1244 000000002 000000000000000001 0054	AUTOMOVIL VOLKSWAGEN 2003 SERIE: 3VWS1A1B73M901201/OBRAS PUBLICAS	64,500.00	0.00	0.00	64,500.00	31/12/2015
1244 000000002 000000000000000001 0055	CAMIONETA DODGE 1991 SERIE: PM106828/ OBRAS PUBLICAS	52,000.00	0.00	0.00	52,000.00	31/12/2015
1244 000000002 000000000000000001 0056	CAMION VOLTEO CHEVROLET SERIE: 3GBM7H1CO1M118217/ OBRAS PUBLICAS	417,999.00	0.00	0.00	417,999.00	31/12/2015
1244 000000002 000000000000000001 0057	CAMION CONTENEDOR FREIGHT LINER 2008 SERIE: 3ALHCYCS68DZ70125 /LIMPIA	994,349.00	0.00	0.00	994,349.00	31/12/2015
1244 000000002 000000000000000001 0058	CAMIONETA FORD F-150 SERIE: 3FTEF17273MB34555/ LIMPIA	165,000.00	0.00	0.00	165,000.00	31/12/2015
1244 000000002 000000000000000001 0059	CAMION CILINDRO MERCEDES BENZ 1999 SERIE: 3AL6HFAA2XDF28466/ LIMPIA	567,579.00	0.00	0.00	567,579.00	31/12/2015
1244 000000002 000000000000000001 0060	CAMION CONTENEDOR FREIGTH LINER 2009 SERIE: 3ALHCYCS59DAD4982/ LIMPIA	1,015,513.00	0.00	0.00	1,015,513.00	31/12/2015
1244 000000002 000000000000000001 0061	CAMION COMPACTADOR N°1 INTERNATIONAL 2005 SERIE:3HAMPAFNX5L159/ LIMPIA	125,000.00	0.00	0.00	125,000.00	31/12/2015
1244 000000002 000000000000000001 0062	CAMION CONTENEDOR N°18 FREIGHT LINER 2005 SERIE:3ALACXCS65DV21034/LIMPIA	407,600.00	0.00	0.00	407,600.00	31/12/2015
1244 000000002 000000000000000001 0063	CAMION FORD 2011 SERIE: 1FDEF3G6BEA77352/ LIMPIA	210,000.00	0.00	0.00	210,000.00	31/12/2015
1244 000000002 000000000000000001 0064	CAMION INTERNATIONAL 2010 SERIE:3HAMMARSBL399031/ LIMPIA	390,000.00	0.00	0.00	390,000.00	31/12/2015
1244 000000002 000000000000000001 0065	TRAILER INTERNATIONAL 2012 SERIE: 3HSHXAHTODN351286/LIMPIA	1,100,000.00	0.00	0.00	1,100,000.00	31/12/2015
1244 000000002 000000000000000001 0066	CAMIONETA CHEVROLET2003 MOTOR:12554522 SERIE: 3GBJC34R93M101095/ ALUMBRADO	460,000.00	0.00	0.00	460,000.00	31/12/2015
1244 000000002 000000000000000001 0067	CAMIONETA FORD F-150 1995 SERIE: 1FTEX15NOSKC12870/PARQUES Y JARDINES	55,000.00	0.00	0.00	55,000.00	31/12/2015
1244 000000002 000000000000000001 0068	CAMIONETA CHRYSLER 1997 SERIE: 2B4GP2434CR167/ATENCION A LA SALUD	52,000.00	0.00	0.00	52,000.00	31/12/2015
1244 000000002 000000000000000001 0069	CAMIONETA CHEVROLET 1995 SERIE: 3GCEC3OK3SM101789/ ATENCION A LA SALUD	75,000.00	0.00	0.00	75,000.00	31/12/2015
1244 000000002 000000000000000001 0070	CAMIONETA DODGE RAM 1978 SERIE: 3B7HE2677PM106828/ ATENCION A LA SALUD	21,840.00	0.00	0.00	21,840.00	31/12/2015
1244 000000002 000000000000000001 0071	CAMIONETA FORD EXPEDITION 1997 SERIE: 1FMEU18WXVLA56103/ SINDICATURA	86,000.00	0.00	0.00	86,000.00	31/12/2015
1244 000000002 000000000000000001 0072	AUTOMOVIL NISSAN SERIE:5BMAMB13038/ ADMINISTRACION	20,000.00	0.00	0.00	20,000.00	31/12/2015
1244 000000002 000000000000000001 0073	CAMIONETA FORD F-150 2003 SERIE: 3FTEF17273MB16912/EVENTOS ESPECIALES	165,000.00	0.00	0.00	165,000.00	31/12/2015
1244 000000002 000000000000000001 0074	CAMIONETA FORD 2001 SERIE: 3FTDF17211MA92358/ DESARROLLO URBANO	141,900.00	0.00	0.00	141,900.00	31/12/2015

Tenancingo
Estado de México
2022 - 2024

Cuenta Pública 2022
Anexo al Estado de Situación Financiera
(Cifras en Pesos)

MUNICIPIO TENANCINGO 0058

DEL 1 DE ENERO AL 31 DE DICIEMBRE DE 2022

Cuenta (3)	Concepto (4)	Saldo Inicial (5)	Debe (6)	Haber (7)	Saldo Final (8)	Fecha de Antigüedad (9)
1244 000000002 00000000000000000001 0075	CAMIONETA NISSAN 2004 SERIE: 3N6CD12S04K144/ECOLOGIA	35,324.00	0.00	0.00	35,324.00	31/12/2015
1244 000000002 00000000000000000001 0076	CAMION CHEVROLET SERIE: 3GCJC54K2WG159191/ DIRECCION GRAL DE DESAROLLO	148,505.00	0.00	0.00	148,505.00	31/12/2015
1244 000000002 00000000000000000001 0077	CAMIONETA CHEVROLET 1998 SERIE: 1GCEC2479VZ168190/ DESAROLLO AGROPECUARIO	150,000.00	0.00	0.00	150,000.00	31/12/2015
1244 000000002 00000000000000000001 0078	AUTOMOVIL VOLKSWAGEN 2001 SERIE: 9BWCEO5X11089463/ ADMINISTRACION	46,500.00	0.00	0.00	46,500.00	31/12/2015
1244 000000002 00000000000000000001 0079	CAMION INTERNACIONAL 4300-210 HP 2018 SERIE: 3HAMMAAR0JL494417/LIMPIA	1,294,000.00	0.00	0.00	1,294,000.00	31/12/2015
1244 000000002 00000000000000000001 0080	COMPACTADOR DE BASURA CARGA TRASERA MARCA REPSA SERIE:CT21C17017,BLANCO	496,000.00	0.00	0.00	496,000.00	31/12/2015
1244 000000002 00000000000000000001 0081	CAMIONETA FORD F-150XL DOBLE CABINA 2017 SERIE:1FTEW1C83HFA05942 SEG.PUBLIC	699,019.99	0.00	0.00	699,019.99	31/12/2015
1244 000000002 00000000000000000001 0082	CAMIONETA FORD F-150XL DOBLE CABINA 2017 SERIE:1FTEW1C84HFA05447 SEG.PUBLIC	699,019.99	0.00	0.00	699,019.99	31/12/2015
1244 000000002 00000000000000000001 0083	CAMIONETA FORD F-150XL DOBLE CABINA 2017 SERIE:1FTEW1C84HFA05495 SEG.PUBLIC	699,019.99	0.00	0.00	699,019.99	31/12/2015
1244 000000002 00000000000000000001 0084	CAMIONETA FORD F-150XL DOBLE CABINA 2017 SERIE:1FTEW1C8XHKC38875 SEG.PUBL	699,019.99	0.00	0.00	699,019.99	31/12/2015
1244 000000002 00000000000000000001 0085	CAMIONETA MITSUBISHI 2105 MOD.L200 4X2 SERIE:MMBMG46H9FD062297	294,900.00	0.00	0.00	294,900.00	31/12/2015
1244 000000002 00000000000000000001 0086	CAMIONETA MITSUBISHI 2105 MOD.L200 4X2 SERIE:MMBMG46H9FD062297 PAQ.PATRULLA	105,030.00	0.00	0.00	105,030.00	31/12/2015
1244 000000002 00000000000000000001 0087	CAMIONETA MITSUBISHI 2105 MOD.L200 4X2 SERIE:MMBMG46H6FD062273	294,900.00	0.00	0.00	294,900.00	31/12/2015
1244 000000002 00000000000000000001 0088	CAMIONETA MITSUBISHI 2105 MOD.L200 4X2 SERIE:MMBMG46H6FD062273 PAQ.PATRULLA	105,030.00	0.00	0.00	105,030.00	31/12/2015
1244 000000002 00000000000000000001 0091	CAMIONETA FORD F-150 XL CREW CAB 4X2 V6 SERIE:IFTEW1CB7JKE90014 MOD.2018	750,000.00	0.00	0.00	750,000.00	31/12/2015
1244 000000002 00000000000000000001 0092	CAMIONETA FORD F-150 XL CREW CAB 4X2 V6 SERIE:IFTEW1CB9JKE90015 MOD.2018	750,000.00	0.00	0.00	750,000.00	31/12/2015
1244 000000002 00000000000000000001 0093	MOTOCICLETA MOD.650MT SERIE:LCEPEVLD9K6000025 MOTOR 283MT9A13505 AÑO 2018	150,000.01	0.00	0.00	150,000.01	31/12/2015
1244 000000002 00000000000000000001 0094	MOTOCICLETA MOD.650MT SERIE:LCEPEVLD7K6000024 MOTOR 283MT9A13510 AÑO 2018	150,000.01	0.00	0.00	150,000.01	31/12/2015
1244 000000002 00000000000000000001 0095	MOTOCICLETA MOD.650MT SERIE:LCEPEVLD4K6000028 MOTOR 283MT9A013507 AÑO 2018	150,000.01	0.00	0.00	150,000.01	31/12/2015
1244 000000002 00000000000000000001 0096	MOTOCICLETA MOD.650MT SERIE:LCEPEVLD6K6000029 MOTOR 283MT9A013502 AÑO 2018	150,000.01	0.00	0.00	150,000.01	31/12/2015
1244 000000002 00000000000000000001 0097	MOTOCICLETA MOD.650MT SERIE:LCEPEVL44J6000061 MOTOR 283MT8A033029 AÑO 2018	150,000.01	0.00	0.00	150,000.01	31/12/2015
1244 000000002 00000000000000000001 0098	MOTOCICLETA MOD.650MT SERIE:LCEPEVLD1K6000021 MOTOR 283MT9A013514 AÑO 2018	150,000.01	0.00	0.00	150,000.01	31/12/2015
1244 000000002 00000000000000000001 0099	MOTOCICLETA MOD.650MT SERIE:LCEPEVLD5K6000023 MOTOR 283MT9A013512 AÑO 2019	150,000.01	0.00	0.00	150,000.01	31/12/2015
1244 000000002 00000000000000000001 0100	MOTOCICLETA MOD.650MT SERIE:LCEPEVLD2K6000030 MOTOR 283MT9A013508 AÑO 2019	150,000.01	0.00	0.00	150,000.01	31/12/2015
1244 000000002 00000000000000000001 0101	CAMIONETA HYUNDAI 2019 STAREX 6 PTS, 5 VEL. 2.4L SERIE:KMFWB3WR1KU001704	1,124,000.00	0.00	0.00	1,124,000.00	31/12/2015
1244 000000002 00000000000000000001 0102	CAMION BOMBEROS USADO AÑO 1998,MARCA SPARTAN LINEA PUMPER COL.ROJO Y BLANCO	568,400.00	0.00	0.00	568,400.00	31/12/2015
1244 000000002 00000000000000000001 0103	CAMION MARCA FOTON MOD.S-12 AÑO 2020 SERIE.3L9C7D1F5LA030014 TRANS MAN 6 VE	2,198,000.00	0.00	0.00	2,198,000.00	31/12/2015
1244 000000002 00000000000000000001 0104	CAMION MARCA FOTON MOD.S-7 AÑO 2020 SERIE.3L9C5B1EXLA030009 TRANS MAN 6 VEL	1,850,999.99	0.00	0.00	1,850,999.99	31/12/2015
1244 000000002 00000000000000000001 0105	AUTOMOVIL NISSAN SENTRA SENSET/M 2019 SERIE:3N1AB7AD6KY387724	395,499.68	0.00	0.00	395,499.68	31/12/2015
1244 000000002 00000000000000000001 0106	AUTOMOVIL NISSAN SENTRA SENSE T/M 2019 SERIE:3N1AB7AD5KY420762	395,499.68	0.00	0.00	395,499.68	31/12/2015
1244 000000002 00000000000000000001 0107	AUTOMOVIL NISSAN SENTRA SENSE T/M 2019 SERIE:3N1AB7AD2KY421108	395,499.68	0.00	0.00	395,499.68	31/12/2015
1244 000000002 00000000000000000001 0108	CAMIONETA PICK UP NISSAN FRONTIER PRO-4X 4X2, 2020 SERIE:1N6AD0ER2LN700026	719,000.00	0.00	0.00	719,000.00	31/12/2015
1244 000000002 00000000000000000001 0109	CAMIONETA PICK UP NISSAN FRONTIER PRO-4X 4X2, 2020 SERIE:1N6AD0ER2LN700025	719,000.00	0.00	0.00	719,000.00	31/12/2015
1244 000000002 00000000000000000001 0110	CAMIONETA PICK UP NISSAN FRONTIER PRO-4X 4X2, 2020 SERIE:1N6AD0ER5LN700021	719,000.00	0.00	0.00	719,000.00	31/12/2015
1244 000000002 00000000000000000001 0111	CAMIONETA PICK UP NISSAN FRONTIER PRO-4X 4X2, 2020 SERIE:1N6AD0ER1LN700050	719,000.00	0.00	0.00	719,000.00	31/12/2015
1244 000000002 00000000000000000001 0112	TRACTOCAMION VOLVO MOD.VNL 2012 CUMMINS ISX15 485ST SERIE 4V4NC9TJ8CN542979	800,000.00	0.00	0.00	800,000.00	31/12/2015
1244 000000002 00000000000000000001 0113	VEHICULO NISSAN MARCH ACTIVET/MA/CBLANCO MOD.2020 SERIE 3N1CK3CD0LL221678	170,912.00	0.00	0.00	170,912.00	31/12/2015
1244 000000002 00000000000000000001 0114	AUTOMOVIL TOYOTA COROLLA 2020,MT SERIE.5YFBPRBE9LP135828 EQUIPADO PATRULLA	319,999.92	0.00	0.00	319,999.92	31/12/2015
1244 000000002 00000000000000000001 0115	AUTOMOVIL TOYOTA COROLLA 2020,MT SERIE.5YFBPRBE6LP145488 EQUIPADO PATRULLA	319,999.92	0.00	0.00	319,999.92	31/12/2015
1244 000000002 00000000000000000001 0116	CUATRIMOTO TIPO PATRULLA MOD.CFORCE450 CFMOTO EQUI.SERIE LCELDS24XL6001130	179,997.20	0.00	0.00	179,997.20	31/12/2015
1244 000000002 00000000000000000001 0117	CAMIONETA PICK-UP NISSAN 2020 SERIE:1N6AD0ER2LN700445 FRONTIER V6 EQUIPADA	748,840.00	0.00	0.00	748,840.00	31/12/2015
1244 000000002 00000000000000000001 0118	CAMIONETA PICK-UP NISSAN 2020 SERIE:1N6AD0ER3LN700387 FRONTIER V6 EQUIPADA	748,840.00	0.00	0.00	748,840.00	31/12/2015
1244 000000002 00000000000000000001 0119	CAMIONETA PICK-UP NISSAN 2020 SERIE:1N6AD0ER8LN700305 FRONTIER V6 EQUIPAD	748,840.00	0.00	0.00	748,840.00	31/12/2015
1244 000000002 00000000000000000001 0120	CUATRIMOTO TIPO PATRULLA CFMOTO MOD:C-FORCE450 SERIE:LCELDSZ28L6001092 EQUI	191,353.98	0.00	0.00	191,353.98	31/12/2015
1244 000000002 00000000000000000001 0121	CUATRIMOTO TIPO PATRULLA CFMOTO MOD:C-FORCE450 SERIE:LCELDSZ24L6001087 EQUI	191,353.98	0.00	0.00	191,353.98	31/12/2015
1244 000000002 00000000000000000001 0122	AUTOMOVIL NISSAN VERSA MOTOR HR16126990V SERIE 3N1CN8AE7LK859898 COLOR GRIS	245,955.00	0.00	0.00	245,955.00	31/12/2015
1244 000000002 00000000000000000002 0001	CAMION RECOLECTOR T/VOLTEO MARCA RAM V 4000"PL" SERIE No. 3C7WRAKT1NG217897	1,260,572.00	0.00	0.00	1,260,572.00	18/03/2022
1245	Equipo de Defensa y Seguridad	4,287,858.68	0.00	0.00	4,287,858.68	
1245 000000002 00000000000000000001 0008	CAMARA DE VIDEO	43,064.72	0.00	0.00	43,064.72	31/12/2015
1245 000000002 00000000000000000001 0010	REVOLVEDORA TROMPO 8 HP 1 SACO SOBRE RUEDAS	37,930.25	0.00	0.00	37,930.25	31/12/2015
1245 000000002 00000000000000000001 0014	EQUIPO PARA RESPIRACION DE AIRE AUTOMATICO 30MN.	120,612.00	0.00	0.00	120,612.00	31/12/2015
1245 000000002 00000000000000000001 0015	PERTIGA PARA BOMBERO DE 5 SECCIONES	5,963.90	0.00	0.00	5,963.90	31/12/2015
1245 000000002 00000000000000000001 0020	1 PISTOLA CALIBRE 9 MM MARCA GLOCK/F-4409 SEGURIDAD PUBLICA	8,224.98	0.00	0.00	8,224.98	31/12/2015

Tenancingo
Estado de México
2022-2024

Cuenta Pública 2022
Anexo al Estado de Situación Financiera
(Cifras en Pesos)

MUNICIPIO TENANCINGO 0058

DEL 1 DE ENERO AL 31 DE DICIEMBRE DE 2022

Cuenta (3)	Concepto (4)	Saldo Inicial (5)	Debe (6)	Haber (7)	Saldo Final (8)	Fecha de Antigüedad (9)
1245 000000002 00000000000000000001 0021	1 PISTOLA CALIBRE 9 MM MARCA GLOCK/F-4409 SEGURIDAD PUBLICA	8,224.98	0.00	0.00	8,224.98	31/12/2015
1245 000000002 00000000000000000001 0022	1 PISTOLA CALIBRE 9 MM MARCA GLOCK/F-4409 SEGURIDAD PUBLICA	8,224.98	0.00	0.00	8,224.98	31/12/2015
1245 000000002 00000000000000000001 0023	1 ESCOPETA CALIBRE 12 G.A. MARCA MOSSBERG/F-3966 SEGURIDAD PUBLICA	3,363.57	0.00	0.00	3,363.57	31/12/2015
1245 000000002 00000000000000000001 0024	1 ESCOPETA CALIBRE 12 G.A. MARCA MOSSBERG/F-3966 SEGURIDAD PUBLICA	3,363.57	0.00	0.00	3,363.57	31/12/2015
1245 000000002 00000000000000000001 0025	1 ESCOPETA CALIBRE 12 G.A. MARCA MOSSBERG/F-3966 SEGURIDAD PUBLICA	3,363.57	0.00	0.00	3,363.57	31/12/2015
1245 000000002 00000000000000000001 0026	1 ESCOPETA CALIBRE 12 G.A. MARCA MOSSBERG/F-3966 SEGURIDAD PUBLICA	3,363.57	0.00	0.00	3,363.57	31/12/2015
1245 000000002 00000000000000000001 0027	1 ESCOPETA CALIBRE 12 G.A. MARCA MOSSBERG/F-3966 SEGURIDAD PUBLICA	3,363.59	0.00	0.00	3,363.59	31/12/2015
1245 000000002 00000000000000000001 0028	1 CARABINA CALIBRE 5.56 X 45 MM/F-4408 SEGURIDAD PUBLICA	18,194.96	0.00	0.00	18,194.96	31/12/2015
1245 000000002 00000000000000000001 0029	1 CARABINA CALIBRE 5.56 X 45 MM/F-4408 SEGURIDAD PUBLICA	18,194.96	0.00	0.00	18,194.96	31/12/2015
1245 000000002 00000000000000000001 0030	1 CARABINA CALIBRE 5.56 X 45 MM/F-4408 SEGURIDAD PUBLICA	18,194.96	0.00	0.00	18,194.96	31/12/2015
1245 000000002 00000000000000000001 0031	1 CARABINA CALIBRE 5.56 X 45 MM/F-4408 SEGURIDAD PUBLICA	18,194.96	0.00	0.00	18,194.96	31/12/2015
1245 000000002 00000000000000000001 0032	1 CARABINA CALIBRE 5.56 X 45 MM/F-4408 SEGURIDAD PUBLICA	18,194.96	0.00	0.00	18,194.96	31/12/2015
1245 000000002 00000000000000000001 0033	1 MIRA TELESCOPICA DIURNA F-96 SEGURIDAD PUBLICA	10,210.39	0.00	0.00	10,210.39	31/12/2015
1245 000000002 00000000000000000001 0034	1 MIRA TELESCOPICA NOCTURNA F-96 SEGURIDAD PUBLICA	12,829.61	0.00	0.00	12,829.61	31/12/2015
1245 000000002 00000000000000000001 0126	1 TORRETA PVTBD-032 DE 48" F-124 SEGURIDAD PUBLICA	41,338.40	0.00	0.00	41,338.40	31/12/2015
1245 000000002 00000000000000000001 0131	PISTOLA GLOCK SERIE RFC787 F-850 SEGURIDAD PUBLICA	7,985.29	0.00	0.00	7,985.29	31/12/2015
1245 000000002 00000000000000000001 0132	PISTOLA GLOCK SERIE RFC788 F-850 SEGURIDAD PUBLICA	7,985.29	0.00	0.00	7,985.29	31/12/2015
1245 000000002 00000000000000000001 0133	PISTOLA GLOCK SERIE RFC789 F-850 SEGURIDAD PUBLICA	7,985.29	0.00	0.00	7,985.29	31/12/2015
1245 000000002 00000000000000000001 0134	PISTOLA GLOCK SERIE RFC790 F-850 SEGURIDAD PUBLICA	7,985.29	0.00	0.00	7,985.29	31/12/2015
1245 000000002 00000000000000000001 0135	PISTOLA GLOCK SERIE RFC791 F-850 SEGURIDAD PUBLICA	7,985.29	0.00	0.00	7,985.29	31/12/2015
1245 000000002 00000000000000000001 0136	PISTOLA GLOCK SERIE RFC792 F-850 SEGURIDAD PUBLICA	7,985.29	0.00	0.00	7,985.29	31/12/2015
1245 000000002 00000000000000000001 0137	PISTOLA GLOCK SERIE RFC793 F-850 SEGURIDAD PUBLICA	7,985.29	0.00	0.00	7,985.29	31/12/2015
1245 000000002 00000000000000000001 0138	PISTOLA GLOCK SERIE RFC794 F-850 SEGURIDAD PUBLICA	7,985.29	0.00	0.00	7,985.29	31/12/2015
1245 000000002 00000000000000000001 0139	PISTOLA GLOCK SERIE RFC795 F-850 SEGURIDAD PUBLICA	7,985.34	0.00	0.00	7,985.34	31/12/2015
1245 000000002 00000000000000000001 0140	ESCOPETA MOSSBERG SERIE T777709 F-850 SEGURIDAD PUBLICA	3,308.69	0.00	0.00	3,308.69	31/12/2015
1245 000000002 00000000000000000001 0141	ESCOPETA MOSSBERG SERIE T777712 F-850 SEGURIDAD PUBLICA	3,308.69	0.00	0.00	3,308.69	31/12/2015
1245 000000002 00000000000000000001 0142	FUSIL SAKO SERIE C94616 F-850 SEGURIDAD PUBLICA	78,483.86	0.00	0.00	78,483.86	31/12/2015
1245 000000002 00000000000000000001 0143	PISTOLA AMETRALLADORA MENDOZA SERIE 11042 F-850 SEGURIDAD PUBLICA	11,938.19	0.00	0.00	11,938.19	31/12/2015
1245 000000002 00000000000000000001 0144	PISTOLA AMETRALLADORA MENDOZA SERIE 11043 F-850 SEGURIDAD PUBLICA	11,938.19	0.00	0.00	11,938.19	31/12/2015
1245 000000002 00000000000000000001 0145	PISTOLA AMETRALLADORA MENDOZA SERIE 11044 F-850 SEGURIDAD PUBLICA	11,938.19	0.00	0.00	11,938.19	31/12/2015
1245 000000002 00000000000000000001 0146	PISTOLA AMETRALLADORA MENDOZA SERIE 12107 F-956 SEGURIDAD PUBLICA	11,938.19	0.00	0.00	11,938.19	31/12/2015
1245 000000002 00000000000000000001 0147	CARABINA BUSHMASTER SERIE LBM06086 F-6283 SEGURIDAD PUBLICA	18,503.85	0.00	0.00	18,503.85	31/12/2015
1245 000000002 00000000000000000001 0148	CARABINA BUSHMASTER SERIE LBM06094 F-6283 SEGURIDAD PUBLICA	18,503.85	0.00	0.00	18,503.85	31/12/2015
1245 000000002 00000000000000000001 0149	CARABINA BUSHMASTER SERIE LBM06211 F-6283 SEGURIDAD PUBLICA	18,503.85	0.00	0.00	18,503.85	31/12/2015
1245 000000002 00000000000000000001 0150	CARABINA BUSHMASTER SERIE LBM06217 F-6283 SEGURIDAD PUBLICA	18,503.85	0.00	0.00	18,503.85	31/12/2015
1245 000000002 00000000000000000001 0151	CARABINA BUSHMASTER SERIE LBM07079 F-6283 SEGURIDAD PUBLICA	18,503.85	0.00	0.00	18,503.85	31/12/2015
1245 000000002 00000000000000000001 0152	CARABINA BUSHMASTER SERIE LBM07080 F-6283 SEGURIDAD PUBLICA	18,503.85	0.00	0.00	18,503.85	31/12/2015
1245 000000002 00000000000000000001 0153	CARABINA BUSHMASTER SERIE LBM07417 F-6283 SEGURIDAD PUBLICA	18,503.85	0.00	0.00	18,503.85	31/12/2015
1245 000000002 00000000000000000001 0154	CARABINA BUSHMASTER SERIE LBM07611 F-6283 SEGURIDAD PUBLICA	18,503.85	0.00	0.00	18,503.85	31/12/2015
1245 000000002 00000000000000000001 0155	CARABINA BUSHMASTER SERIE LBM07665 F-6283 SEGURIDAD PUBLICA	18,503.85	0.00	0.00	18,503.85	31/12/2015
1245 000000002 00000000000000000001 0156	CARABINA BUSHMASTER SERIE LBM07682 F-6283 SEGURIDAD PUBLICA	18,503.85	0.00	0.00	18,503.85	31/12/2015
1245 000000002 00000000000000000001 0157	CARABINA BUSHMASTER SERIE LBM07685 F-6283 SEGURIDAD PUBLICA	18,503.85	0.00	0.00	18,503.85	31/12/2015
1245 000000002 00000000000000000001 0158	CARABINA BUSHMASTER SERIE LBM07715 F-6283 SEGURIDAD PUBLICA	18,503.85	0.00	0.00	18,503.85	31/12/2015
1245 000000002 00000000000000000001 0159	CARABINA BUSHMASTER SERIE LBM09090 F-6283 SEGURIDAD PUBLICA	18,503.85	0.00	0.00	18,503.85	31/12/2015
1245 000000002 00000000000000000001 0160	CARABINA BUSHMASTER SERIE LBM09188 F-6283 SEGURIDAD PUBLICA	18,503.93	0.00	0.00	18,503.93	31/12/2015
1245 000000002 00000000000000000001 0161	PISTOLA BERETTA MODELO 92A1 SERIE K33512Z F-18112 SEGURIDAD PUBLICA	8,714.18	0.00	0.00	8,714.18	31/12/2015
1245 000000002 00000000000000000001 0162	PISTOLA BERETTA MODELO 92A1 SERIE K33513Z F-18112 SEGURIDAD PUBLICA	8,714.18	0.00	0.00	8,714.18	31/12/2015
1245 000000002 00000000000000000001 0163	PISTOLA BERETTA MODELO 92A1 SERIE K33514Z F-18112 SEGURIDAD PUBLICA	8,714.18	0.00	0.00	8,714.18	31/12/2015
1245 000000002 00000000000000000001 0164	PISTOLA BERETTA MODELO 92A1 SERIE K33267Z F-18112 SEGURIDAD PUBLICA	8,714.18	0.00	0.00	8,714.18	31/12/2015
1245 000000002 00000000000000000001 0165	PISTOLA BERETTA MODELO 92A1 SERIE K33269Z F-18112 SEGURIDAD PUBLICA	8,714.18	0.00	0.00	8,714.18	31/12/2015
1245 000000002 00000000000000000001 0166	PISTOLA BERETTA MODELO 92A1 SERIE K33272Z F-18112 SEGURIDAD PUBLICA	8,714.18	0.00	0.00	8,714.18	31/12/2015
1245 000000002 00000000000000000001 0167	PISTOLA BERETTA MODELO 92A1 SERIE K33275Z F-18112 SEGURIDAD PUBLICA	8,714.18	0.00	0.00	8,714.18	31/12/2015
1245 000000002 00000000000000000001 0168	PISTOLA BERETTA MODELO 92A1 SERIE K33288Z F-18112 SEGURIDAD PUBLICA	8,714.18	0.00	0.00	8,714.18	31/12/2015

Tenancingo
Estado de México
2022 • 2024

Cuenta Pública 2022
Anexo al Estado de Situación Financiera
(Cifras en Pesos)

MUNICIPIO TENANCINGO 0058

DEL 1 DE ENERO AL 31 DE DICIEMBRE DE 2022

Cuenta (3)	Concepto (4)	Saldo Inicial (5)	Debe (6)	Haber (7)	Saldo Final (8)	Fecha de Antigüedad (9)
1245 000000002 000000000000000001 0169	PISTOLA BERETTA MODELO 92A1 SERIE K33294Z F-18112 SEGURIDAD PUBLICA	8,714.18	0.00	0.00	8,714.18	31/12/2015
1245 000000002 000000000000000001 0170	PISTOLA BERETTA MODELO 92A1 SERIE K33295Z F-18112 SEGURIDAD PUBLICA	8,714.18	0.00	0.00	8,714.18	31/12/2015
1245 000000002 000000000000000001 0171	PISTOLA BERETTA MODELO 92A1 SERIE K33296Z F-18112 SEGURIDAD PUBLICA	8,714.18	0.00	0.00	8,714.18	31/12/2015
1245 000000002 000000000000000001 0172	PISTOLA BERETTA MODELO 92A1 SERIE K33297Z F-18112 SEGURIDAD PUBLICA	8,714.18	0.00	0.00	8,714.18	31/12/2015
1245 000000002 000000000000000001 0173	PISTOLA BERETTA MODELO 92A1 SERIE K33298Z F-18112 SEGURIDAD PUBLICA	8,714.18	0.00	0.00	8,714.18	31/12/2015
1245 000000002 000000000000000001 0174	PISTOLA BERETTA MODELO 92A1 SERIE K33299Z F-18112 SEGURIDAD PUBLICA	8,714.18	0.00	0.00	8,714.18	31/12/2015
1245 000000002 000000000000000001 0175	PISTOLA BERETTA MODELO 92A1 SERIE K33301Z F-18112 SEGURIDAD PUBLICA	8,714.20	0.00	0.00	8,714.20	31/12/2015
1245 000000002 000000000000000001 0176	RIFLE SIG SAUER MODELO SIG556 SERIE 44A004718 F-19983 SEGURIDAD PUBLICA	20,298.48	0.00	0.00	20,298.48	31/12/2015
1245 000000002 000000000000000001 0177	RIFLE SIG SAUER MODELO SIG556 SERIE 44A004719 F-19983 SEGURIDAD PUBLICA	20,298.48	0.00	0.00	20,298.48	31/12/2015
1245 000000002 000000000000000001 0178	RIFLE SIG SAUER MODELO SIG556 SERIE 44A004720 F-19983 SEGURIDAD PUBLICA	20,298.48	0.00	0.00	20,298.48	31/12/2015
1245 000000002 000000000000000001 0179	RIFLE SIG SAUER MODELO SIG556 SERIE 44A004721 F-19983 SEGURIDAD PUBLICA	20,298.48	0.00	0.00	20,298.48	31/12/2015
1245 000000002 000000000000000001 0180	RIFLE SIG SAUER MODELO SIG556 SERIE 44A007392 F-19983 SEGURIDAD PUBLICA	20,298.48	0.00	0.00	20,298.48	31/12/2015
1245 000000002 000000000000000001 0181	RIFLE SIG SAUER MODELO SIG556 SERIE 44A007393 F-19983 SEGURIDAD PUBLICA	20,298.48	0.00	0.00	20,298.48	31/12/2015
1245 000000002 000000000000000001 0182	RIFLE SIG SAUER MODELO SIG556 SERIE 44A007394 F-19983 SEGURIDAD PUBLICA	20,298.48	0.00	0.00	20,298.48	31/12/2015
1245 000000002 000000000000000001 0183	RIFLE SIG SAUER MODELO SIG556 SERIE 44A007395 F-19983 SEGURIDAD PUBLICA	20,298.48	0.00	0.00	20,298.48	31/12/2015
1245 000000002 000000000000000001 0184	RIFLE SIG SAUER MODELO SIG556 SERIE 44A007396 F-19983 SEGURIDAD PUBLICA	20,298.48	0.00	0.00	20,298.48	31/12/2015
1245 000000002 000000000000000001 0185	RIFLE SIG SAUER MODELO SIG556 SERIE 44A007397 F-19983 SEGURIDAD PUBLICA	20,298.48	0.00	0.00	20,298.48	31/12/2015
1245 000000002 000000000000000001 0186	RIFLE SIG SAUER MODELO SIG556 SERIE 44A007398 F-19983 SEGURIDAD PUBLICA	20,298.45	0.00	0.00	20,298.45	31/12/2015
1245 000000002 000000000000000001 0187	REVOLVER TAURUS 82S SERIE YF311583/ SEGURIDAD PUBLICA	2,674.00	0.00	0.00	2,674.00	31/12/2015
1245 000000002 000000000000000001 0188	REVOLVER TAURUS 82S SERIE YF311586/ SEGURIDAD PUBLICA	2,674.00	0.00	0.00	2,674.00	31/12/2015
1245 000000002 000000000000000001 0189	REVOLVER TAURUS 82S SERIE YF311584/SEGURIDAD PUBLICA	2,674.00	0.00	0.00	2,674.00	31/12/2015
1245 000000002 000000000000000001 0190	REVOLVER TAURUS 82S SERIE YF311587/ SEGURIDAD PUBLICA	2,674.00	0.00	0.00	2,674.00	31/12/2015
1245 000000002 000000000000000001 0191	REVOLVER TAURUS 82S SERIE: YF311588/SEGURIDAD PUBLICA	2,674.00	0.00	0.00	2,674.00	31/12/2015
1245 000000002 000000000000000001 0192	REVOLVER TAURUS 82S SERIE:YF311589/SEGURIDAD PUBLICA	2,674.00	0.00	0.00	2,674.00	31/12/2015
1245 000000002 000000000000000001 0193	REVOLVER TAURUS 82S SERIE: YF311590/ SEGURIDAD PUBLICA	2,674.00	0.00	0.00	2,674.00	31/12/2015
1245 000000002 000000000000000001 0194	REVOLVER TAURUS 82S SERIE: YF300591/ SEGURIDAD PUBLICA	2,674.00	0.00	0.00	2,674.00	31/12/2015
1245 000000002 000000000000000001 0196	REVOLVER TAURUS 82S SERIE: YF3112677/ SEGURIDAD PUBLICA	2,674.00	0.00	0.00	2,674.00	31/12/2015
1245 000000002 000000000000000001 0197	REVOLVER TAURUS 82 SERIE: YF312678/ SEGURIDAD PUBLICA	2,000.00	0.00	0.00	2,000.00	31/12/2015
1245 000000002 000000000000000001 0198	REVOLVER TAURUS 82 SERIE: YF12679/ SEGURIDAD PUBLICA	2,000.00	0.00	0.00	2,000.00	31/12/2015
1245 000000002 000000000000000001 0200	REVOLVER TAURUS 82 SERIE: YF312681/SEGURIDAD PUBLICA	2,000.00	0.00	0.00	2,000.00	31/12/2015
1245 000000002 000000000000000001 0201	REVOLVER TAURUS 82 SERIE: YF312682/ SEGURIDAD PUBLICA	2,000.00	0.00	0.00	2,000.00	31/12/2015
1245 000000002 000000000000000001 0202	SUBAMETRALLADORA MENDOZA HM 3-S SEMI AUT SERIE: 7672/ SEGURIDAD PUBLICA	2,785.00	0.00	0.00	2,785.00	31/12/2015
1245 000000002 000000000000000001 0203	SUBAMETRALLADORA MENDOZA HM 3-S SEMI AUT SERIE 7672/SEGURIDAD PUBLICA	2,785.00	0.00	0.00	2,785.00	31/12/2015
1245 000000002 000000000000000001 0204	SUBAMETRALLADORA MENDOZA HM 3-S SEMI AUT SERIE: 7673/ SEGURIDAD PUBLICA	2,785.00	0.00	0.00	2,785.00	31/12/2015
1245 000000002 000000000000000001 0205	SUBAMETRALLADORA MENDOZA HM 3-S SEMI AUT SERIE: 7674/ SEGURIDAD PUBLICA	2,785.00	0.00	0.00	2,785.00	31/12/2015
1245 000000002 000000000000000001 0206	SUBAMETRALLADORA MENDOZA HM 3-S SEMI AUT SERIE: 7675/ SEGURIDAD PUBLICA	2,785.00	0.00	0.00	2,785.00	31/12/2015
1245 000000002 000000000000000001 0207	ESCOPETA CALIBRE 12 G.A. 500-A SERIE: T395535/SEGURIDAD PUBLICA	3,363.00	0.00	0.00	3,363.00	31/12/2015
1245 000000002 000000000000000001 0208	EQUIPO DE POLICIA Y BALIZAMENTO YAMAHA SERIE:ME1RG2614G20004678/SEG PUBLIC	21,274.39	0.00	0.00	21,274.39	31/12/2015
1245 000000002 000000000000000001 0209	EQUIPO DE POLICIA Y BALIZAMIENTO YAMAHA SERIE: ME1RG2614G2003184/SEG PUBLIC	21,274.39	0.00	0.00	21,274.39	31/12/2015
1245 000000002 000000000000000001 0210	EQUIPO DE POCIA Y BALIZAMIENTO YAMAHA SERIE: ME1RG2614G2003184/SEG PUBLICA	21,274.39	0.00	0.00	21,274.39	31/12/2015
1245 000000002 000000000000000001 0211	TERMINAL TPH900 MARCA AIRBUS MOD. TPH900 SERIE HR9029BAA01163600900	29,295.80	0.00	0.00	29,295.80	31/12/2015
1245 000000002 000000000000000001 0212	TERMINAL TPH900 MARCA AIRBUS MOD TPH900 SERIE HR9029BAA01163600899	29,295.80	0.00	0.00	29,295.80	31/12/2015
1245 000000002 000000000000000001 0213	TERMINAL TPH900 MARCA AIRBUS MOD. TPH900 SERIE HR9029BAA01163600898	29,295.80	0.00	0.00	29,295.80	31/12/2015
1245 000000002 000000000000000001 0214	TERMINAL TPH900 MARCA AIRBUS MOD. TPH900 SERIE HR9029BAA01163600897	29,295.80	0.00	0.00	29,295.80	31/12/2015
1245 000000002 000000000000000001 0215	TERMINAL TPH900 MARCA AIRBUS MOD. TPH900 SERIE HR9029BAA01163600896	29,295.80	0.00	0.00	29,295.80	31/12/2015
1245 000000002 000000000000000001 0216	TERMINAL TPH900 MARCA AIBUS MOD. TPH900 SERIE HR9029BAA01163600891	29,295.80	0.00	0.00	29,295.80	31/12/2015
1245 000000002 000000000000000001 0217	TERMINAL TPH900 MARCA AIRBUS MOD. TPH900 SERIE HR9029BAA011636000892	29,295.80	0.00	0.00	29,295.80	31/12/2015
1245 000000002 000000000000000001 0218	TERMINAL TPH900 MARCA AIRBUS MOD. TPH900 SERIE HR9029BAA011636000893	29,295.80	0.00	0.00	29,295.80	31/12/2015
1245 000000002 000000000000000001 0219	TERMINAL TPH900 MARCA AIRBUS MOD. TPH900 SERIE HR9029BAA011636000894	29,295.80	0.00	0.00	29,295.80	31/12/2015
1245 000000002 000000000000000001 0221	RADIO MOVIL MARCA AIRBUS MOD. TPM700 SIN NUMERO	47,910.32	0.00	0.00	47,910.32	31/12/2015
1245 000000002 000000000000000001 0222	RADIO MOVIL MARCA AIRBUS MODELO TPM700 SIN NUMERO DE SERIE	47,910.32	0.00	0.00	47,910.32	31/12/2015
1245 000000002 000000000000000001 0223	RADIO MOVIL MARCA AIRBUS MOD. TPM700 SIN NUMERO DE SERIE	47,910.32	0.00	0.00	47,910.32	31/12/2015
1245 000000002 000000000000000001 0224	RADIO MOVIL MARCA AIRBUS MOD. TPM700 SIN NUMERO DE SERIE	47,910.32	0.00	0.00	47,910.32	31/12/2015

Tenancingo
Estado de México
2022 • 2024

Cuenta Pública 2022
Anexo al Estado de Situación Financiera
(Cifras en Pesos)

MUNICIPIO TENANCINGO 0058 **DEL 1 DE ENERO AL 31 DE DICIEMBRE DE 2022**

Cuenta (3)	Concepto (4)	Saldo Inicial (5)	Debe (6)	Haber (7)	Saldo Final (8)	Fecha de Antigüedad (9)
1245 000000002 000000000000000001 0225	RADIO MOVIL MARCA AIRBUS MOD. TPM700 SIN NUMERO DE SERIE	47,910.32	0.00	0.00	47,910.32	31/12/2015
1245 000000002 000000000000000001 0227	TERMINAL TPH900 MARCA AIRBUS MODELO TPH900 SERIE RA3774CAC06164500778	23,292.80	0.00	0.00	23,292.80	31/12/2015
1245 000000002 000000000000000001 0228	TERMINAL TPH900 MARCA AIRBUS MOD. TPH900 SERIE RA37744CAC06164202222	23,292.80	0.00	0.00	23,292.80	31/12/2015
1245 000000002 000000000000000001 0229	TERMINAL TPH900 MARCA AIRBUS MOD. TPH900 SERIE RA3774CAC06164002058	23,292.80	0.00	0.00	23,292.80	31/12/2015
1245 000000002 000000000000000001 0231	TERMINAL TPH900 MARCA AIRBUS MOD. TPH900 RA3774CAC06164500788	23,292.80	0.00	0.00	23,292.80	31/12/2015
1245 000000002 000000000000000001 0232	TERMINAL TPH900 MARCA AIRBUS MOD. TPH900 SERIE RA3774CAC06164002378	23,292.80	0.00	0.00	23,292.80	31/12/2015
1245 000000002 000000000000000001 0233	TERMINAL TPH900 MARCA AIRBUS MOD. TPH900 SERIE RA3774CAC031642022155	23,292.80	0.00	0.00	23,292.80	31/12/2015
1245 000000002 000000000000000001 0234	TERMINAL TPH900 MARCAR AIRBUS MOD. TPH900 SERIE RA3774CAC06164500823	23,292.80	0.00	0.00	23,292.80	31/12/2015
1245 000000002 000000000000000001 0235	TERMINAL TPH900 MARCA AIRBUS MOD. TPH900 SERIE RA3774CAC06164002379	23,292.80	0.00	0.00	23,292.80	31/12/2015
1245 000000002 000000000000000001 0236	TERMINAL TPH900 MARCA AIRBUS MODELO TPH900 SERIE RA3774CA06164202241	23,292.80	0.00	0.00	23,292.80	31/12/2015
1245 000000002 000000000000000001 0237	TERMINAL TPH900 MARCA AIRBUS MOD. TP900 SERIE RA3774CAC06164202220	23,292.80	0.00	0.00	23,292.80	31/12/2015
1245 000000002 000000000000000001 0238	TERMINAL TPH900 MARCA AIRBUS MOD TPH900 SERIE RA3774CAC06164500769	23,292.80	0.00	0.00	23,292.80	31/12/2015
1245 000000002 000000000000000001 0239	TERMINAL TPH900 MARCA AIRBUS MOD.TPH900 SERIE RA3774CAC06164101315	23,292.80	0.00	0.00	23,292.80	31/12/2015
1245 000000002 000000000000000001 0240	TERMINAL TPH900 MARCAR AIRBUS MOD. TPH900 SERIE RA3774CAC06164500703	23,292.80	0.00	0.00	23,292.80	31/12/2015
1245 000000002 000000000000000001 0241	TERMINAL TPH900 MARCA AIRBUS MOD. TPH900 SERIE RA3774CAC06164500703	23,292.80	0.00	0.00	23,292.80	31/12/2015
1245 000000002 000000000000000001 0242	TERMINAL TPH900 MARCA AIRBUS MOD TH900 SERIE RA377ACAC06164500829	23,292.80	0.00	0.00	23,292.80	31/12/2015
1245 000000002 000000000000000001 0243	TERMINAL TPH900 MARCA AIRBUS MOD.TPH900 SERIE RA3774CAC06164500829	23,292.80	0.00	0.00	23,292.80	31/12/2015
1245 000000002 000000000000000001 0244	TERMINAL TPH900 MARCA AIRBUS MOD TPH900 SERIE RA3774CAC06164500613	23,292.80	0.00	0.00	23,292.80	31/12/2015
1245 000000002 000000000000000001 0245	TERMINAL TPH900 MARCA AIRBUS MOD. TPH900 SERIE RA377CAC06164500828	23,292.80	0.00	0.00	23,292.80	31/12/2015
1245 000000002 000000000000000001 0246	TERMINAL TPH900 MARCA AIRBUS MOD. TPH900 SERIE RA3774CAC06164202242	23,292.80	0.00	0.00	23,292.80	31/12/2015
1245 000000002 000000000000000001 0247	TERMINAL TPH900 MARCA AIRBUS MOD TPH900 SERIE RA3774CAC06164202166	23,292.80	0.00	0.00	23,292.80	31/12/2015
1245 000000002 000000000000000001 0248	TERMINAL TPH900 MARCA AIRBUS MOD TPH900 SERIE RA3774CAC06164500764	23,292.80	0.00	0.00	23,292.80	31/12/2015
1245 000000002 000000000000000001 0249	TERMINAL TPH900 MARCA AIRBUS MOD TPH900 SERIE RA3774CA06164500753	23,292.80	0.00	0.00	23,292.80	31/12/2015
1245 000000002 000000000000000001 0250	TERMINAL TPH900 MARCA AIRBUS MOD. TPH900 SERIE RA3774CA06164500615	23,292.80	0.00	0.00	23,292.80	31/12/2015
1245 000000002 000000000000000001 0251	TERMINAL TPH900 MARCA AIRBUS MOD TPH900 SERIE RA37774CAC06164002167	23,292.80	0.00	0.00	23,292.80	31/12/2015
1245 000000002 000000000000000001 0253	TERMINAL TPH900 MARCA AIRBUS MOD TPH900 SERIE RA3774CAC06164500786	23,292.80	0.00	0.00	23,292.80	31/12/2015
1245 000000002 000000000000000001 0255	TERMINAL TPH900 MARCA AIRBUS MOD TPH900 SERIE RA3774CAC06164500771	23,292.80	0.00	0.00	23,292.80	31/12/2015
1245 000000002 000000000000000001 0256	TERMINAL TPH900 MARCA AIRBUS MOD TPH900 SERIE RA3774CAC06164500719	23,292.80	0.00	0.00	23,292.80	31/12/2015
1245 000000002 000000000000000001 0257	TERMINAL TPH900 MARCA AIRBUS MOD TPH900 SERIE RA3774CAC06164002365	23,292.80	0.00	0.00	23,292.80	31/12/2015
1245 000000002 000000000000000001 0258	PISTOLA CALIBRE 9X19 MM MARCA I.W.I. MODELO JERICHO 941PL	8,732.74	0.00	0.00	8,732.74	31/12/2015
1245 000000002 000000000000000001 0259	PISTOLA CALIBRE 9X19 MM MARCA I.W.I. MODELO JERICHO 941PL	8,732.74	0.00	0.00	8,732.74	31/12/2015
1245 000000002 000000000000000001 0260	PISTOLA CALIBRE 9X19 MM MARCA I.W.I. MODELO JERICHO 941PL	8,732.74	0.00	0.00	8,732.74	31/12/2015
1245 000000002 000000000000000001 0261	PISTOLA CALIBRE 9X19 MM MARCA I.W.I. MODELO JERICHO 941PL	8,732.74	0.00	0.00	8,732.74	31/12/2015
1245 000000002 000000000000000001 0262	PISTOLA CALIBRE 9X19 MM MARCA I.W.I. MODELO JERICHO 941PL	8,732.74	0.00	0.00	8,732.74	31/12/2015
1245 000000002 000000000000000001 0263	PISTOLA CALIBRE 9X19 MM MARCA I.W.I. MODELO JERICHO 941PL	8,732.74	0.00	0.00	8,732.74	31/12/2015
1245 000000002 000000000000000001 0264	PISTOLA CALIBRE 9X19 MM MARCA I.W.I. MODELO JERICHO 941PL	8,732.74	0.00	0.00	8,732.74	31/12/2015
1245 000000002 000000000000000001 0265	PISTOLA CALIBRE 9X19 MM MARCA I.W.I. MODELO JERICHO 941PL	8,732.74	0.00	0.00	8,732.74	31/12/2015
1245 000000002 000000000000000001 0266	PISTOLA CALIBRE 9X19 MM MARCA I.W.I. MODELO JERICHO 941PL	8,732.74	0.00	0.00	8,732.74	31/12/2015
1245 000000002 000000000000000001 0267	PISTOLA CALIBRE 9X19 MM MARCA I.W.I. MODELO JERICHO 941PL	8,732.74	0.00	0.00	8,732.74	31/12/2015
1245 000000002 000000000000000001 0268	PISTOLA CALIBRE 9X19 MM MARCA I.W.I. MODELO JERICHO 941PL	8,732.74	0.00	0.00	8,732.74	31/12/2015
1245 000000002 000000000000000001 0269	PISTOLA CALIBRE 9X19 MM MARCA I.W.I. MODELO JERICHO 941PL	8,732.74	0.00	0.00	8,732.74	31/12/2015
1245 000000002 000000000000000001 0270	PISTOLA CALIBRE 9X19 MM MARCA I.W.I. MODELO JERICHO 941PL	8,732.74	0.00	0.00	8,732.74	31/12/2015
1245 000000002 000000000000000001 0271	PISTOLA CALIBRE 9X19 MM MARCA I.W.I. MODELO JERICHO 941PL	8,732.74	0.00	0.00	8,732.74	31/12/2015
1245 000000002 000000000000000001 0272	PISTOLA CALIBRE 9X19 MM MARCA I.W.I. MODELO JERICHO 941PL	8,732.74	0.00	0.00	8,732.74	31/12/2015
1245 000000002 000000000000000001 0273	PISTOLA CALIBRE 9X19 MM MARCA I.W.I. MODELO JERICHO 941PL	8,732.74	0.00	0.00	8,732.74	31/12/2015
1245 000000002 000000000000000001 0274	PISTOLA CALIBRE 9X19 MM MARCA I.W.I. MODELO JERICHO 941PL	8,732.74	0.00	0.00	8,732.74	31/12/2015
1245 000000002 000000000000000001 0275	PISTOLA CALIBRE 9X19 MM MARCA I.W.I. MODELO JERICHO 941PL	8,732.74	0.00	0.00	8,732.74	31/12/2015
1245 000000002 000000000000000001 0276	PISTOLA CALIBRE 9X19 MM MARCA I.W.I. MODELO JERICHO 941PL	8,732.74	0.00	0.00	8,732.74	31/12/2015
1245 000000002 000000000000000001 0277	PISTOLA CALIBRE 9X19 MM MARCA I.W.I. MODELO JERICHO 941PL	8,732.74	0.00	0.00	8,732.74	31/12/2015
1245 000000002 000000000000000001 0278	PISTOLA CALIBRE 9X19 MM MARCA I.W.I. MODELO JERICHO 941PL	8,732.74	0.00	0.00	8,732.74	31/12/2015
1245 000000002 000000000000000001 0279	PISTOLA CALIBRE 9X19 MM MARCA I.W.I. MODELO JERICHO 941PL	8,732.74	0.00	0.00	8,732.74	31/12/2015
1245 000000002 000000000000000001 0280	PISTOLA CALIBRE 9X19 MM MARCA I.W.I. MODELO JERICHO 941PL	8,732.74	0.00	0.00	8,732.74	31/12/2015
1245 000000002 000000000000000001 0281	PISTOLA CALIBRE 9X19 MM MARCA I.W.I. MODELO JERICHO 941PL	8,732.74	0.00	0.00	8,732.74	31/12/2015

Tenancingo
Estado de México
2022 - 2024

Cuenta Pública 2022
Anexo al Estado de Situación Financiera
(Cifras en Pesos)

MUNICIPIO TENANCINGO 0058 **DEL 1 DE ENERO AL 31 DE DICIEMBRE DE 2022**

Cuenta (3)	Concepto (4)	Saldo Inicial (5)	Debe (6)	Haber (7)	Saldo Final (8)	Fecha de Antigüedad (9)
1245 000000002 000000000000000001 0282	PISTOLA CALIBRE 9X19 MM MARCA I.W.I. MODELO JERICHO 941PL	8,732.74	0.00	0.00	8,732.74	31/12/2015
1245 000000002 000000000000000001 0283	PISTOLA CALIBRE 9X19 MM MARCA I.W.I. MODELO JERICHO 941PL	8,732.74	0.00	0.00	8,732.74	31/12/2015
1245 000000002 000000000000000001 0284	PISTOLA CALIBRE 9X19 MM MARCA I.W.I. MODELO JERICHO 941PL	8,732.74	0.00	0.00	8,732.74	31/12/2015
1245 000000002 000000000000000001 0285	PISTOLA CALIBRE 9X19 MM MARCA I.W.I. MODELO JERICHO 941PL	8,732.74	0.00	0.00	8,732.74	31/12/2015
1245 000000002 000000000000000001 0286	PISTOLA CALIBRE 9X19 MM MARCA I.W.I. MODELO JERICHO 941PL	8,732.74	0.00	0.00	8,732.74	31/12/2015
1245 000000002 000000000000000001 0287	PISTOLA CALIBRE 9X19 MM MARCA I.W.I. MODELO JERICHO 941PL	8,732.74	0.00	0.00	8,732.74	31/12/2015
1245 000000002 000000000000000001 0288	PISTOLA CALIBRE 9X19 MM MARCA I.W.I. MODELO JERICHO 941PL	8,732.74	0.00	0.00	8,732.74	31/12/2015
1245 000000002 000000000000000001 0289	PISTOLA CALIBRE 9X19 MM MARCA I.W.I. MODELO JERICHO 941PL	8,732.74	0.00	0.00	8,732.74	31/12/2015
1245 000000002 000000000000000001 0290	PISTOLA CALIBRE 9X19 MM MARCA I.W.I. MODELO JERICHO 941PL	8,732.74	0.00	0.00	8,732.74	31/12/2015
1245 000000002 000000000000000001 0291	PISTOLA CALIBRE 9X19 MM MARCA I.W.I. MODELO JERICHO 941PL	8,732.74	0.00	0.00	8,732.74	31/12/2015
1245 000000002 000000000000000001 0292	PISTOLA CALIBRE 9X19 MM MARCA I.W.I. MODELO JERICHO 941PL	8,732.74	0.00	0.00	8,732.74	31/12/2015
1245 000000002 000000000000000001 0293	PISTOLA CALIBRE 9X19 MM MARCA I.W.I. MODELO JERICHO 941PL	8,732.74	0.00	0.00	8,732.74	31/12/2015
1245 000000002 000000000000000001 0294	PISTOLA CALIBRE 9X19 MM MARCA I.W.I. MODELO JERICHO 941PL	8,732.74	0.00	0.00	8,732.74	31/12/2015
1245 000000002 000000000000000001 0295	PISTOLA CALIBRE 9X19 MM MARCA I.W.I. MODELO JERICHO 941PL	8,732.74	0.00	0.00	8,732.74	31/12/2015
1245 000000002 000000000000000001 0296	PISTOLA CALIBRE 9X19 MM MARCA I.W.I. MODELO JERICHO 941PL	8,732.74	0.00	0.00	8,732.74	31/12/2015
1245 000000002 000000000000000001 0297	PISTOLA CALIBRE 9X19 MM MARCA I.W.I. MODELO JERICHO 941PL	8,732.74	0.00	0.00	8,732.74	31/12/2015
1245 000000002 000000000000000001 0298	PISTOLA CALIBRE 9X19 MM MARCA I.W.I. MODELO JERICHO 941PL	8,732.74	0.00	0.00	8,732.74	31/12/2015
1245 000000002 000000000000000001 0299	PISTOLA CALIBRE 9X19 MM MARCA I.W.I. MODELO JERICHO 941PL	8,732.85	0.00	0.00	8,732.85	31/12/2015
1245 000000002 000000000000000001 0300	TERMINAL PORTATIL TETREPOL MARCA AIRBUS MOD TPH900 SER:RA3774CAE08181200764	32,225.96	0.00	0.00	32,225.96	31/12/2015
1245 000000002 000000000000000001 0301	TERMINAL PORTATIL TETREPOL MARCA AIRBUS MOD TPH900 SER:RA3774CAE08181200821	32,225.96	0.00	0.00	32,225.96	31/12/2015
1245 000000002 000000000000000001 0302	TERMINAL PORTATIL TETREPOL MARCA AIRBUS MOD TPH900 SER:RA3774CAE08181200811	32,225.96	0.00	0.00	32,225.96	31/12/2015
1245 000000002 000000000000000001 0303	TERMINAL PORTATIL TETREPOL MARCA AIRBUS MOD TPH900 SER:RA3774CAE08181200470	32,225.96	0.00	0.00	32,225.96	31/12/2015
1245 000000002 000000000000000001 0304	TERMINAL PORTATIL TETREPOL MARCA AIRBUS MOD TPH900 SER:RA3774CAE08181200467	32,225.96	0.00	0.00	32,225.96	31/12/2015
1245 000000002 000000000000000001 0305	TERMINAL PORTATIL TETREPOL MARCA AIRBUS MOD TPH900 SER:RA3774CAE08180902151	32,225.96	0.00	0.00	32,225.96	31/12/2015
1245 000000002 000000000000000001 0306	TERMINAL PORTATIL TETREPOL MARCA AIRBUS MOD TPH900 SER:RA3774CAE08181003462	32,225.96	0.00	0.00	32,225.96	31/12/2015
1245 000000002 000000000000000001 0307	TERMINAL PORTATIL TETREPOL MARCA AIRBUS MOD TPH900 SER:RA3774CAE08181003222	32,225.96	0.00	0.00	32,225.96	31/12/2015
1245 000000002 000000000000000001 0308	TERMINAL PORTATIL TETREPOL MARCA AIRBUS MOD TPH900 SER:RA3774CAE08181003454	32,225.96	0.00	0.00	32,225.96	31/12/2015
1245 000000002 000000000000000001 0309	RADIO MOVIL MARCA AIRBUS MOD TPM700 SERIE:RA3048CAF04180303974	74,794.48	0.00	0.00	74,794.48	31/12/2015
1245 000000002 000000000000000001 0310	RADIO MOVIL MARCA AIRBUS MOD TPM700 SERIE:RA3048CAF04180202837	74,794.48	0.00	0.00	74,794.48	31/12/2015
1245 000000002 000000000000000001 0311	RADIO BASE MARCA AIRBUS MOD.TPM700 SERIE:RA3048CAD04164003932	91,532.12	0.00	0.00	91,532.12	31/12/2015
1245 000000002 000000000000000001 0312	RADIO BASE MARCA AIRBUS MOD.TPM700 SERIE:RA3048CAD04164003911	91,532.12	0.00	0.00	91,532.12	31/12/2015
1245 000000002 000000000000000001 0313	RADIO MOVIL TPM700 HR454, RA786, HR0053	74,794.48	0.00	0.00	74,794.48	31/12/2015
1245 000000002 000000000000000001 0314	RADIO MOVIL TPM700 HR465, RA666, HR0056	74,794.48	0.00	0.00	74,794.48	31/12/2015
1245 000000002 000000000000000001 0315	RADIO MOVIL TPM700 HR452, RA651, HR0428	74,794.48	0.00	0.00	74,794.48	31/12/2015
1245 000000002 000000000000000001 0316	RADIO MOVIL TPM700 HR488, RA660, HR0309	74,794.48	0.00	0.00	74,794.48	31/12/2015
1245 000000002 000000000000000001 0317	RADIO MOVIL TPM700 HR459, RA680, HR0426	74,794.48	0.00	0.00	74,794.48	31/12/2015
1245 000000002 000000000000000001 0318	RADIO MOVIL TPM700 HR476, RA773, HR0282	74,794.48	0.00	0.00	74,794.48	31/12/2015
1245 000000002 000000000000000001 0319	RADIO MOVIL TPM700 HR457, RA740, HR0279	74,794.48	0.00	0.00	74,794.48	31/12/2015
1245 000000002 000000000000000001 0320	RADIO MOVIL TPM900 380-430MHZ SERIE RA3048CAF06194802988	79,999.99	0.00	0.00	79,999.99	31/12/2015
1245 000000002 000000000000000001 0321	RADIO MOVIL TPM900 380-430MHZ SERIE RA3048CAF06194802933	79,999.99	0.00	0.00	79,999.99	31/12/2015
1245 000000002 000000000000000001 0322	RADIO MOVIL TPM900 380-430MHZ SERIE RA3048CAF06194703517	79,999.99	0.00	0.00	79,999.99	31/12/2015
1245 000000002 000000000000000001 0323	RADIO AF-5XHD	22,326.25	0.00	0.00	22,326.25	31/12/2015
1245 000000002 000000000000000001 0324	SWITCH ADMINISTRABLE DE 24 PUERTOS	12,029.02	0.00	0.00	12,029.02	31/12/2015
1245 000000002 000000000000000001 0325	NVR UNV DE 8 CANALES	9,702.19	0.00	0.00	9,702.19	31/12/2015
1246	Maquinaria, otros Equipos y Herramientas	6,734,626.98	0.00	0.00	6,734,626.98	
1246 000000002 000000000000000001 0014	MOTO BOMBA CON GENERADOR Y MANGUERA	32,134.45	0.00	0.00	32,134.45	31/12/2015
1246 000000002 000000000000000001 0021	REMOLQUE CON JAULA	10,925.00	0.00	0.00	10,925.00	31/12/2015
1246 000000002 000000000000000001 0022	HIDROLAVADORA KARCHER MOTOR A GASOLINA F-24674/RASTRO MUNICIPAL	45,240.00	0.00	0.00	45,240.00	31/12/2015
1246 000000002 000000000000000001 0033	SIERRA ELECTRICA 3HP MARCA KEN MASTER MOD. 203 F-122 RASTRO MUNICIPAL	102,660.00	0.00	0.00	102,660.00	31/12/2015
1246 000000002 000000000000000001 0034	PISTOLETE INSENSIBILADOR CALIBRE 22 MARCA CASH SPECIAL F-122 RASTRO MUNICIP	29,000.00	0.00	0.00	29,000.00	31/12/2015
1246 000000002 000000000000000001 0041	1 DESBROZADORA HUSQVARNA 41.5 CC F-11069 PARQUES Y JARDINES	8,116.00	0.00	0.00	8,116.00	31/12/2015
1246 000000002 000000000000000001 0043	1 SOPLADORA HUSQVARNA F-11069 PARQUES Y JARDINES	9,048.00	0.00	0.00	9,048.00	31/12/2015
1246 000000002 000000000000000001 0045	1 PODADORA TRUPER F-11069 PARQUES Y JARDINES	7,439.00	0.00	0.00	7,439.00	31/12/2015

Cuenta (3)	Concepto (4)	Saldo Inicial (5)	Debe (6)	Haber (7)	Saldo Final (8)	Fecha de Antigüedad (9)
1246 000000002 000000000000000001 0046	1 CARRO BARRENDERO CON ARMAZON TUBULAR Y RUEDAS F-08 LIMPIA	10,329.00	0.00	0.00	10,329.00	31/12/2015
1246 000000002 000000000000000001 0047	1 CARRO BARRENDERO CON ARMAZON TUBULAR Y RUEDAS F-08 LIMPIA	10,329.00	0.00	0.00	10,329.00	31/12/2015
1246 000000002 000000000000000001 0048	1 CARRO BARRENDERO CON ARMAZON TUBULAR Y RUEDAS F-08 LIMPIA	10,329.00	0.00	0.00	10,329.00	31/12/2015
1246 000000002 000000000000000001 0049	1 CARRO BARRENDERO CON ARMAZON TUBULAR Y RUEDAS F-08 LIMPIA	10,329.00	0.00	0.00	10,329.00	31/12/2015
1246 000000002 000000000000000001 0050	1 CARRO BARRENDERO CON ARMAZON TUBULAR Y RUEDAS F-08 LIMPIA	10,329.00	0.00	0.00	10,329.00	31/12/2015
1246 000000002 000000000000000001 0051	1 CARRO BARRENDERO CON ARMAZON TUBULAR Y RUEDAS F-08 LIMPIA	10,329.00	0.00	0.00	10,329.00	31/12/2015
1246 000000002 000000000000000001 0052	1 CARRO BARRENDERO CON ARMAZON TUBULAR Y RUEDAS F-08 LIMPIA	10,329.00	0.00	0.00	10,329.00	31/12/2015
1246 000000002 000000000000000001 0053	1 CARRO BARRENDERO CON ARMAZON TUBULAR Y RUEDAS F-08 LIMPIA	10,329.00	0.00	0.00	10,329.00	31/12/2015
1246 000000002 000000000000000001 0054	1 CARRO BARRENDERO CON ARMAZON TUBULAR Y RUEDAS F-08 LIMPIA	10,329.00	0.00	0.00	10,329.00	31/12/2015
1246 000000002 000000000000000001 0055	1 CARRO BARRENDERO CON ARMAZON TUBULAR Y RUEDAS F-08 LIMPIA	10,329.00	0.00	0.00	10,329.00	31/12/2015
1246 000000002 000000000000000001 0056	1 CONTENEDOR DE 7 MTS CIELO ABIERTO F-170 LIMPIA	145,928.00	0.00	0.00	145,928.00	31/12/2015
1246 000000002 000000000000000001 0058	1 MOTOSIERRA 18" MOTOR 45 CC MOT-4518 F-5517 ALUMBRADO PUBLICO	2,939.00	0.00	0.00	2,939.00	31/12/2015
1246 000000002 000000000000000001 0167	TORRETA FEDERAL CODE STREETHAWKPA300 SERIE: U.20B /PROTECCION CIVIL	4,999.00	0.00	0.00	4,999.00	31/12/2015
1246 000000002 000000000000000001 0168	TORRETA FEDERAL FORCE 4XL SAE-W3-82 PROTECCION CIVIL	4,999.00	0.00	0.00	4,999.00	31/12/2015
1246 000000002 000000000000000001 0169	TORRETA CODE 3 MX-700/ PROTECCION CIVIL	4,999.00	0.00	0.00	4,999.00	31/12/2015
1246 000000002 000000000000000001 0171	TORRETA/ PROTECCION CIVIL	4,999.00	0.00	0.00	4,999.00	31/12/2015
1246 000000002 000000000000000001 0172	RETROEXCAVADORA CASE580E 1980 SERIE:44152369/OBRAS PUBLICAS	437,000.00	0.00	0.00	437,000.00	31/12/2015
1246 000000002 000000000000000001 0173	RETROEXCAVADORA JHON DERE 2001SERIE: TO310GX899958/ OBRAS PUBLICAS	437,000.00	0.00	0.00	437,000.00	31/12/2015
1246 000000002 000000000000000001 0180	DESBROZADORA KAWASAKI X-800TH48 SERIE: C139758SH2632002-88-01/PARQUES Y JAR	7,000.00	0.00	0.00	7,000.00	31/12/2015
1246 000000002 000000000000000001 0181	SUICHERA GAPP-8/ EVENTOS ESPECIALES	27,840.00	0.00	0.00	27,840.00	31/12/2015
1246 000000002 000000000000000001 0194	CANDIL COLGANTE DE 24 FOCOS/ EVENTOS ESPECIALES	17,000.00	0.00	0.00	17,000.00	31/12/2015
1246 000000002 000000000000000001 0195	CANDIL COLGANTE DE 24 FOCOS/EVENTOS ESPECIALES	17,000.00	0.00	0.00	17,000.00	31/12/2015
1246 000000002 000000000000000001 0196	CANDIL COLGANTE DE 40 FOCOS/EVENTOS ESPECIALES	17,000.00	0.00	0.00	17,000.00	31/12/2015
1246 000000002 000000000000000001 0197	CANDIL COLGANTE DE 40 FOCOS/EVENTOS ESPECIALES	17,000.00	0.00	0.00	17,000.00	31/12/2015
1246 000000002 000000000000000001 0198	CANDIL COLGANTE DE 40 FOCOS EVENTOS ESPECIALES	17,000.00	0.00	0.00	17,000.00	31/12/2015
1246 000000002 000000000000000001 0199	CANDIL COLGANTE DE 40 FOCOS/EVENTOS ESPECIALES	17,000.00	0.00	0.00	17,000.00	31/12/2015
1246 000000002 000000000000000001 0202	LOTE DE HERRAMIENTAS DE 11 PIEZAS OFICINA DEL MERCADO MUNICIPAL	3,000.00	0.00	0.00	3,000.00	31/12/2015
1246 000000002 000000000000000001 0203	MOTOSIERRA STILL CON ESPADA 30"	17,999.99	0.00	0.00	17,999.99	31/12/2015
1246 000000002 000000000000000001 0204	MOTOSIERRA STILL CON ESPADA 20"	12,668.00	0.00	0.00	12,668.00	31/12/2015
1246 000000002 000000000000000001 0206	ASPERSORA PARIHUELA H525 C/SANMARU	7,000.02	0.00	0.00	7,000.02	31/12/2015
1246 000000003 000000000000000001 0002	MOTOCONFORMADORA	143,000.00	0.00	0.00	143,000.00	31/12/2015
1246 000000003 000000000000000001 0007	MINICARGADOR CASE MOD. 430	459,540.00	0.00	0.00	459,540.00	31/12/2015
1246 000000003 000000000000000001 0009	1 CAMION COMPACTADOR	574,650.00	0.00	0.00	574,650.00	31/12/2015
1246 000000003 000000000000000001 0012	1 TRACTOR NEW HOLLAND MODELO TS6000 SERIE:H10670M F-27477 ECOLOGIA	787,413.00	0.00	0.00	787,413.00	31/12/2015
1246 000000003 000000000000000001 0013	RETRO EXCAVADORA NEW HOLLAND 2002 SERIE: 31031624/OBRAS PUBLICAS	522,331.44	0.00	0.00	522,331.44	31/12/2015
1246 000000003 000000000000000001 0014	CAMION VOLTEO TIPO GONDOLA FREIGTH LINER 1999 SERIE: 1FUYDSEB480967901/OBRA	574,500.00	0.00	0.00	574,500.00	31/12/2015
1246 000000003 000000000000000001 0015	CAMION COMPACTADOR N°8 FREIGTH LINER 2005 SERIE: 3ALACXCS95DV25076/LIMPIA	290,000.00	0.00	0.00	290,000.00	31/12/2015
1246 000000003 000000000000000001 0016	CAMION VOLTEO/ OBRAS PUBLICAS	65,000.00	0.00	0.00	65,000.00	31/12/2015
1246 000000003 000000000000000001 0017	PLACA VIBRATORIA CM9 CIPSMPOWER 9HP CAPACIDAD 4500 135 KG	25,126.76	0.00	0.00	25,126.76	31/12/2015
1246 000000003 000000000000000001 0018	CORTADORA DE PISO PARA CONCRETO Y ASFALTO MCA RECO	39,535.12	0.00	0.00	39,535.12	31/12/2015
1246 000000003 000000000000000001 0019	APISONADOR DE IMPACTO TIPO BAILARINA MCA MPOWER MOD JX-724	56,396.88	0.00	0.00	56,396.88	31/12/2015
1246 000000003 000000000000000001 0020	ROTOMARTILLO CON MOTOR A GASOLINA	29,400.20	0.00	0.00	29,400.20	31/12/2015
1246 000000003 000000000000000001 0021	MAQUINA PINTA RAYAS LINE LAZER 3400 GRACO	124,004.00	0.00	0.00	124,004.00	31/12/2015
1246 000000004 000000000000000001 0012	PISTOLETE CASH SPECIAL No. 16560	10,436.25	0.00	0.00	10,436.25	31/12/2015
1246 000000004 000000000000000001 0019	MAQUINA DESPIELADORA DE RESES	138,718.75	0.00	0.00	138,718.75	31/12/2015
1246 000000004 000000000000000001 0020	GENERADOR DE ENERGIA ELECTRICA	5,947.80	0.00	0.00	5,947.80	31/12/2015
1246 000000004 000000000000000001 0022	1 STAND DE 4.0 X 2.44 MTS F-1376 EDUCACION	3,031.81	0.00	0.00	3,031.81	31/12/2015
1246 000000004 000000000000000001 0023	1 STAND DE 4.0 X 2.44 MTS. F-1376 EDUCACION	3,031.84	0.00	0.00	3,031.84	31/12/2015
1246 000000004 000000000000000001 0024	1 STAND DE 4.0 X 2.44 MTS. F-1376 EDUCACION	3,031.84	0.00	0.00	3,031.84	31/12/2015
1246 000000004 000000000000000001 0025	1 STAND DE 4.0 X 2.44 MTS. F-1376 EDUCACION	3,031.84	0.00	0.00	3,031.84	31/12/2015
1246 000000004 000000000000000001 0026	1 STAND DE 4.0 X 2.44 MTS. F-1376 EDUCACION	3,031.84	0.00	0.00	3,031.84	31/12/2015
1246 000000004 000000000000000001 0027	1 STAND DE 4.0 X 2.44 MTS. F-1376 EDUCACION	3,031.84	0.00	0.00	3,031.84	31/12/2015
1246 000000004 000000000000000001 0028	1 STAND DE 4.0 X 2.44 MTS. F-1376 EDUCACION	3,031.84	0.00	0.00	3,031.84	31/12/2015

Tenancingo
Estado de México
2022 - 2024

Cuenta Pública 2022
Anexo al Estado de Situación Financiera
(Cifras en Pesos)

MUNICIPIO TENANCINGO 0058

DEL 1 DE ENERO AL 31 DE DICIEMBRE DE 2022

Cuenta (3)	Concepto (4)	Saldo Inicial (5)	Debe (6)	Haber (7)	Saldo Final (8)	Fecha de Antigüedad (9)
1246 000000004 00000000000000001 0029	1 STAND DE 4.0 X 2.44 MTS. F-1376 EDUCACION	3,031.84	0.00	0.00	3,031.84	31/12/2015
1246 000000004 00000000000000001 0030	1 STAND DE 4.0 X 2.44 MTS. F-1376 EDUCACION	3,031.84	0.00	0.00	3,031.84	31/12/2015
1246 000000004 00000000000000001 0031	1 STAND DE 4.0 X 2.44 MTS. F-1376 EDUCACION	3,031.84	0.00	0.00	3,031.84	31/12/2015
1246 000000004 00000000000000001 0032	1 STAND DE 4.0 X 2.44 MTS. F-1376 EDUCACION	3,031.84	0.00	0.00	3,031.84	31/12/2015
1246 000000004 00000000000000001 0034	INSENSIBILIZADOR DE CERDOS CON CONTRO DE VOLTAJE F-62 RASTRO	30,693.60	0.00	0.00	30,693.60	31/12/2015
1246 000000004 00000000000000001 0035	CONTENEDOR PARA BASURA RHINOCCA 30-208/ LIMPIA	109,250.00	0.00	0.00	109,250.00	31/12/2015
1246 000000004 00000000000000001 0036	CONTENEDOR PARA BASURA RHINOCCA 30-208/ LIMPIA	109,250.00	0.00	0.00	109,250.00	31/12/2015
1246 000000004 00000000000000001 0037	CONTENEDOR PARA BASURA RHINOCCA 30-208/LIMPIA	109,250.00	0.00	0.00	109,250.00	31/12/2015
1246 000000004 00000000000000001 0038	CONTENEDOR PARA BASURA RHINOCCA 30-208/ LIMPIA	109,250.00	0.00	0.00	109,250.00	31/12/2015
1246 000000004 00000000000000001 0039	MESA METALICA GRANDE/ RASTRO MUNICIPAL	3,500.00	0.00	0.00	3,500.00	31/12/2015
1246 000000004 00000000000000001 0043	PLANTA DE SOLDAR INFRA CON ACCESORIOS	14,717.00	0.00	0.00	14,717.00	31/12/2015
1246 000000004 00000000000000001 0044	PULIDORA DE 9" MARCA MAKITA	4,547.63	0.00	0.00	4,547.63	31/12/2015
1246 000000004 00000000000000001 0047	CALENTADOR SOLAR 20 TUBOS FACT.AAA148C9	6,612.00	0.00	0.00	6,612.00	31/12/2015
1246 000000004 00000000000000001 0048	CALENTADOR SOLAR 20 TUBOS FACT AAA148C9	6,612.00	0.00	0.00	6,612.00	31/12/2015
1246 000000004 00000000000000001 0049	CARPA DE 10 X 25X3 MTS CON 120 CAÑONES,12 POLIPASTOS CON CADENA DE 6 MTS IN	251,720.00	0.00	0.00	251,720.00	31/12/2015
1246 000000005 00000000000000001 0002	ARADO REVERSIBLE HIDRAULICO DE 3 DISCOS MODELO NH-753 F-27478 AGROPECUARIA	45,796.00	0.00	0.00	45,796.00	31/12/2015
1246 000000005 00000000000000001 0003	SIS HIDRAULICO ROLL OFF TIPO GANCHO DE 3.5 TON REPSA 2022 SERIE. RG03C22001	442,888.00	0.00	0.00	442,888.00	27/04/2022
1246 000000006 00000000000000001 0007	RADIO MOVIL MOTOROLA/PROTECCION CIVIL	2,990.00	0.00	0.00	2,990.00	31/12/2015
1246 000000006 00000000000000001 0008	RADIO MOVIL MOTOROLA GM300/PROTECCION CIVIL	2,990.00	0.00	0.00	2,990.00	31/12/2015
1246 000000006 00000000000000001 0009	EQUIPAMENTO DE AMBULANCIA(TORRETA) CODE 3 MODELO MX 7000/PROTECCION CIVIL	28,175.00	0.00	0.00	28,175.00	31/12/2015
1246 000000006 00000000000000001 0010	TELEFONO CELULAR SAMSUNG J7 SERIE:358316075451573/ V REGIDURIA	8,811.88	0.00	0.00	8,811.88	31/12/2015
1247	Colecciones, Obras de Arte y Objetos Valiosos	716,909.40	0.00	0.00	716,909.40	
1247 000000002 00000000000000001 0004	ESCULTURA DEL LIC. FERNANDO ORDORICA	15,437.00	0.00	0.00	15,437.00	31/12/2015
1247 000000002 00000000000000001 0005	BANDERAS	20,589.60	0.00	0.00	20,589.60	31/12/2015
1247 000000002 00000000000000001 0006	MONUMENTO AL REBOZO BAÑADO EN BRONCE F-208 CULTURA	650,000.00	0.00	0.00	650,000.00	31/12/2015
1247 000000002 00000000000000001 0007	BANDERA NACIONAL/ EVENTOS ESPECIALES	10,294.00	0.00	0.00	10,294.00	31/12/2015
1247 000000002 00000000000000001 0008	BANDERA DEL ESTADO DE MEXICO/EVENTOS ESPECIALES	10,294.00	0.00	0.00	10,294.00	31/12/2015
1247 000000002 00000000000000001 0009	BANDERA NACIONAL/EVENTOS ESPECIALES	5,147.40	0.00	0.00	5,147.40	31/12/2015
1247 000000002 00000000000000001 0010	BANDERA ESCUDO DEL ESTADO DE MEXICO / EVENTOS ESPECIALES	5,147.40	0.00	0.00	5,147.40	31/12/2015
1249	Otros Bienes Muebles	10,050.00	0.00	0.00	10,050.00	
1249 000000008 00000000000000001 0008	PELADORA	4,100.00	0.00	0.00	4,100.00	31/12/2015
1249 000000008 00000000000000001 0044	ESCALERA EXTENSION A-40 ESCALONES	5,950.00	0.00	0.00	5,950.00	31/12/2015
1263	Depreciación Acumulada de Bienes Muebles	24,134,010.84	0.00	0.00	24,134,010.84	
1263 000000001 00000000000000001 0001	EQUIPO DE COMPUTO Y ACCESORIOS	2,079,264.43	0.00	0.00	2,079,264.43	31/12/2015
1263 000000001 00000000000000001 0002	EQUIPO DE INGENIERIA	79,173.75	0.00	0.00	79,173.75	31/12/2015
1263 000000001 00000000000000001 0003	MOBILIARIO Y EUIPO DE OFICINA	532,824.00	0.00	0.00	532,824.00	31/12/2015
1263 000000001 00000000000000002 0001	VEHICULOS	16,873,997.19	0.00	0.00	16,873,997.19	31/12/2015
1263 000000001 00000000000000003 0001	EQUIPO DE SEGURIDAD PUBLICA Y ARMAS	1,319,314.01	0.00	0.00	1,319,314.01	31/12/2015
1263 000000001 00000000000000004 0001	MAQUINARIA Y ACCESORIOS	892,912.18	0.00	0.00	892,912.18	31/12/2015
1263 000000001 00000000000000004 0002	MAQUINARIA Y EQUIPO DE CONSTRUCCION	1,435,661.47	0.00	0.00	1,435,661.47	31/12/2015
1263 000000001 00000000000000004 0003	MAQUINARIA Y EUIPO DIVERSO	329,770.67	0.00	0.00	329,770.67	31/12/2015
1263 000000001 00000000000000004 0004	EQUIPO HIDRAULICO	18,699.76	0.00	0.00	18,699.76	31/12/2015
1263 000000001 00000000000000004 0005	EQUIPO DE RADIO Y COMUNICACION	25,326.44	0.00	0.00	25,326.44	31/12/2015
1263 000000001 00000000000000005 0001	BIENES ARTISTICOS E HISTORICOS	278,582.34	0.00	0.00	278,582.34	31/12/2015
1263 000000001 00000000000000006 0001	DIVERSOS	268,484.60	0.00	0.00	268,484.60	31/12/2015
2111	Servicios Personales por Pagar a Corto Plazo	109,938.11	24,732,368.10	24,622,429.99	0.00	
2111 000000001 00000000000000002 0001	SUELDOS Y SALARIOS POR PAGAR ADMON 2022 - 2024	109,938.11	109,938.11	0.00	0.00	

REN.	FECHA	TIPO	N.POL.	REF	CONCEPTO	DEBE	HABER
00007	29/12/2022	D	00170	00170	Servicios Personales por Pagar a Corto Plazo SUELDOS Y SALARIOS POR PAGAR ADMON 2022 - 2024	11,709.00	0.00
00001	23/12/2022	E	00207	00207	Servicios Personales por Pagar a Corto Plazo SUELDOS Y SALARIOS POR PAGAR ADMON 2022 - 2024	5,000.00	0.00
00001	01/12/2022	E	00093	00093	Servicios Personales por Pagar a Corto Plazo SUELDOS Y SALARIOS POR PAGAR ADMON 2022 - 2024	14,353.76	0.00
00001	01/12/2022	E	00094	00094	Servicios Personales por Pagar a Corto Plazo SUELDOS Y SALARIOS POR PAGAR ADMON 2022 - 2024	78,875.35	0.00
					TOTAL:	109,938.11	0.00

Tenancingo
Estado de México
2022 - 2024

Cuenta Pública 2022
Anexo al Estado de Situación Financiera
(Cifras en Pesos)

MUNICIPIO TENANCINGO 0058 — DEL 1 DE ENERO AL 31 DE DICIEMBRE DE 2022

Cuenta (3)	Concepto (4)	Saldo Inicial (5)	Debe (6)	Haber (7)	Saldo Final (8)	Fecha de Antigüedad (9)
2111 000000001 000000000000000002 0002	SUELDOS Y SALARIOS POR PAGAR ADMON 2022 - 2024 DEL MES	0.00	24,622,429.99	24,622,429.99	0.00	
REN. FECHA TIPO N.POL. REF	CONCEPTO		DEBE	HABER		
00109 29/12/2022 D 00006 00006	Servicios Personales por Pagar a Corto Plazo SUELDOS Y SALARIOS POR PAGAR ADMON 2022 - 2024 DEL MES		0.00	225,767.27		
00300 29/12/2022 D 00009 00009	Servicios Personales por Pagar a Corto Plazo SUELDOS Y SALARIOS POR PAGAR ADMON 2022 - 2024 DEL MES		0.00	3,666,311.18		
00300 29/12/2022 D 00008 00008	Servicios Personales por Pagar a Corto Plazo SUELDOS Y SALARIOS POR PAGAR ADMON 2022 - 2024 DEL MES		0.00	7,197,280.37		
00049 29/12/2022 D 00010 00010	Servicios Personales por Pagar a Corto Plazo SUELDOS Y SALARIOS POR PAGAR ADMON 2022 - 2024 DEL MES		0.00	3,979,978.52		
00058 29/12/2022 D 00002 00002	Servicios Personales por Pagar a Corto Plazo SUELDOS Y SALARIOS POR PAGAR ADMON 2022 - 2024 DEL MES		0.00	819,400.87		
00035 29/12/2022 D 00011 00011	Servicios Personales por Pagar a Corto Plazo SUELDOS Y SALARIOS POR PAGAR ADMON 2022 - 2024 DEL MES		0.00	1,412,470.15		
00116 29/12/2022 D 00003 00003	Servicios Personales por Pagar a Corto Plazo SUELDOS Y SALARIOS POR PAGAR ADMON 2022 - 2024 DEL MES		0.00	234,113.52		
00101 29/12/2022 D 00012 00012	Servicios Personales por Pagar a Corto Plazo SUELDOS Y SALARIOS POR PAGAR ADMON 2022 - 2024 DEL MES		0.00	177,800.00		
01379 29/12/2022 D 00004 00004	Servicios Personales por Pagar a Corto Plazo SUELDOS Y SALARIOS POR PAGAR ADMON 2022 - 2024 DEL MES		0.00	3,029,686.78		
00072 29/12/2022 D 00005 00005	Servicios Personales por Pagar a Corto Plazo SUELDOS Y SALARIOS POR PAGAR ADMON 2022 - 2024 DEL MES		0.00	819,703.46		
01379 29/12/2022 D 00001 00001	Servicios Personales por Pagar a Corto Plazo SUELDOS Y SALARIOS POR PAGAR ADMON 2022 - 2024 DEL MES		0.00	3,059,917.87		
00001 27/12/2022 E 00124 00124	Servicios Personales por Pagar a Corto Plazo SUELDOS Y SALARIOS POR PAGAR ADMON 2022 - 2024 DEL MES		7,811.49	0.00		
00001 27/12/2022 E 00125 00125	Servicios Personales por Pagar a Corto Plazo SUELDOS Y SALARIOS POR PAGAR ADMON 2022 - 2024 DEL MES		6,000.00	0.00		
00001 27/12/2022 E 00126 00126	Servicios Personales por Pagar a Corto Plazo SUELDOS Y SALARIOS POR PAGAR ADMON 2022 - 2024 DEL MES		4,000.00	0.00		
00001 27/12/2022 E 00127 00127	Servicios Personales por Pagar a Corto Plazo SUELDOS Y SALARIOS POR PAGAR ADMON 2022 - 2024 DEL MES		7,181.11	0.00		
00001 23/12/2022 E 00160 00160	Servicios Personales por Pagar a Corto Plazo SUELDOS Y SALARIOS POR PAGAR ADMON 2022 - 2024 DEL MES		819,703.46	0.00		
00001 23/12/2022 E 00122 00122	Servicios Personales por Pagar a Corto Plazo SUELDOS Y SALARIOS POR PAGAR ADMON 2022 - 2024 DEL MES		173,800.00	0.00		
00001 22/12/2022 E 00121 00121	Servicios Personales por Pagar a Corto Plazo SUELDOS Y SALARIOS POR PAGAR ADMON 2022 - 2024 DEL MES		219,767.27	0.00		
00001 22/12/2022 E 00120 00120	Servicios Personales por Pagar a Corto Plazo SUELDOS Y SALARIOS POR PAGAR ADMON 2022 - 2024 DEL MES		3,022,505.67	0.00		
00001 20/12/2022 E 00157 00157	Servicios Personales por Pagar a Corto Plazo SUELDOS Y SALARIOS POR PAGAR ADMON 2022 - 2024 DEL MES		3,979,978.52	0.00		
00001 20/12/2022 E 00158 00158	Servicios Personales por Pagar a Corto Plazo SUELDOS Y SALARIOS POR PAGAR ADMON 2022 - 2024 DEL MES		1,412,470.15	0.00		
00001 20/12/2022 E 00118 00118	Servicios Personales por Pagar a Corto Plazo SUELDOS Y SALARIOS POR PAGAR ADMON 2022 - 2024 DEL MES		9,000.00	0.00		
00001 19/12/2022 E 00116 00116	Servicios Personales por Pagar a Corto Plazo SUELDOS Y SALARIOS POR PAGAR ADMON 2022 - 2024 DEL MES		7,197,280.37	0.00		
00001 19/12/2022 E 00117 00117	Servicios Personales por Pagar a Corto Plazo SUELDOS Y SALARIOS POR PAGAR ADMON 2022 - 2024 DEL MES		3,658,499.69	0.00		
00001 16/12/2022 E 00112 00112	Servicios Personales por Pagar a Corto Plazo SUELDOS Y SALARIOS POR PAGAR ADMON 2022 - 2024 DEL MES		90,326.20	0.00		
00001 16/12/2022 E 00114 00114	Servicios Personales por Pagar a Corto Plazo SUELDOS Y SALARIOS POR PAGAR ADMON 2022 - 2024 DEL MES		36,602.80	0.00		
00001 16/12/2022 E 00113 00113	Servicios Personales por Pagar a Corto Plazo SUELDOS Y SALARIOS POR PAGAR ADMON 2022 - 2024 DEL MES		25,890.78	0.00		
00001 15/12/2022 E 00154 00154	Servicios Personales por Pagar a Corto Plazo SUELDOS Y SALARIOS POR PAGAR ADMON 2022 - 2024 DEL MES		819,400.87	0.00		
00001 15/12/2022 E 00111 00111	Servicios Personales por Pagar a Corto Plazo SUELDOS Y SALARIOS POR PAGAR ADMON 2022 - 2024 DEL MES		199,222.74	0.00		
00001 15/12/2022 E 00110 00110	Servicios Personales por Pagar a Corto Plazo SUELDOS Y SALARIOS POR PAGAR ADMON 2022 - 2024 DEL MES		2,932,988.87	0.00		
	TOTAL:		24,622,429.99	24,622,429.99		
2112	Proveedores por Pagar a Corto Plazo	10,675,110.78	3,305,270.79	5,955,084.96	13,324,924.95	
2112 000000001 000000000000000001 0001	MARISOL BALADO NOVOA	1,630,208.51	1,630,208.51	739,833.80	739,833.80	31/12/2022
REN. FECHA TIPO N.POL. REF	CONCEPTO		DEBE	HABER		
00006 31/12/2022 D 00104 00104	Proveedores por Pagar a Corto Plazo MARISOL BALADO NOVOA		0.00	49,200.00		
00006 31/12/2022 D 00105 00105	Proveedores por Pagar a Corto Plazo MARISOL BALADO NOVOA		0.00	55,306.43		
00001 30/12/2022 E 00141 00141	Proveedores por Pagar a Corto Plazo MARISOL BALADO NOVOA		197,813.28	0.00		
00006 29/12/2022 D 00158 00158	Proveedores por Pagar a Corto Plazo MARISOL BALADO NOVOA		0.00	19,735.20		
00041 29/12/2022 D 00077 00077	Proveedores por Pagar a Corto Plazo MARISOL BALADO NOVOA		0.00	175,592.17		
00006 29/12/2022 D 00078 00078	Proveedores por Pagar a Corto Plazo MARISOL BALADO NOVOA		0.00	270,200.00		
00006 29/12/2022 D 00079 00079	Proveedores por Pagar a Corto Plazo MARISOL BALADO NOVOA		0.00	169,800.00		
00001 23/12/2022 E 00161 00161	Proveedores por Pagar a Corto Plazo MARISOL BALADO NOVOA		325,200.00	0.00		
00001 23/12/2022 E 00163 00163	Proveedores por Pagar a Corto Plazo MARISOL BALADO NOVOA		53,700.00	0.00		
00001 23/12/2022 E 00162 00162	Proveedores por Pagar a Corto Plazo MARISOL BALADO NOVOA		194,700.00	0.00		
00001 05/12/2022 E 00145 00145	Proveedores por Pagar a Corto Plazo MARISOL BALADO NOVOA		269,600.00	0.00		
00001 05/12/2022 E 00146 00146	Proveedores por Pagar a Corto Plazo MARISOL BALADO NOVOA		46,600.00	0.00		
00001 05/12/2022 E 00144 00144	Proveedores por Pagar a Corto Plazo MARISOL BALADO NOVOA		358,700.00	0.00		
00001 05/12/2022 E 00098 00098	Proveedores por Pagar a Corto Plazo MARISOL BALADO NOVOA		183,895.23	0.00		
	TOTAL:		1,630,208.51	739,833.80		
2112 000000001 000000000000000001 0003	GAS IMPERIAL, S.A. DE C.V.	48,075.45	48,075.46	0.01	0.00	
REN. FECHA TIPO N.POL. REF	CONCEPTO		DEBE	HABER		

Cuenta Pública 2022
Anexo al Estado de Situación Financiera
(Cifras en Pesos)

MUNICIPIO TENANCINGO 0058 — DEL 1 DE ENERO AL 31 DE DICIEMBRE DE 2022

Cuenta (3)	Concepto (4)	Saldo Inicial (5)	Debe (6)	Haber (7)	Saldo Final (8)	Fecha de Antigüedad (9)
00006 29/12/2022 D 00019 00019	Proveedores por Pagar a Corto Plazo GAS IMPERIAL, S.A. DE C.V.		0.00	0.01		
00001 02/12/2022 E 00011 00011	Proveedores por Pagar a Corto Plazo GAS IMPERIAL, S.A. DE C.V.		48,075.46	0.00		
	TOTAL:		48,075.46	0.01		
2112 000000001 000000000000000001 0004	MUCIO GOMEZ LOPEZ	25,719.82	25,719.82	0.00	0.00	
REN. FECHA TIPO N.POL. REF	CONCEPTO		DEBE	HABER		
00001 26/12/2022 E 00050 00050	Proveedores por Pagar a Corto Plazo MUCIO GOMEZ LOPEZ		12,859.91	0.00		
00001 22/12/2022 E 00048 00048	Proveedores por Pagar a Corto Plazo MUCIO GOMEZ LOPEZ		12,859.91	0.00		
	TOTAL:		25,719.82	0.00		
2112 000000001 000000000000000001 0005	CDM-HOLDING INTERNATIONAL GROUP SA DE CV	0.00	19,222.41	37,919.22	18,696.81	29/12/2022
REN. FECHA TIPO N.POL. REF	CONCEPTO		DEBE	HABER		
00021 29/12/2022 D 00063 00063	Proveedores por Pagar a Corto Plazo CDM-HOLDING INTERNATIONAL GROUP SA DE CV		0.00	18,696.81		
00001 27/12/2022 E 00072 00072	Proveedores por Pagar a Corto Plazo CDM-HOLDING INTERNATIONAL GROUP SA DE CV		19,222.41	0.00		
00021 08/12/2022 D 00043 00012	Proveedores por Pagar a Corto Plazo CDM-HOLDING INTERNATIONAL GROUP SA DE CV		0.00	19,222.41		
	TOTAL:		19,222.41	37,919.22		
2112 000000001 000000000000000001 0007	IGNACIO VELASQUEZ SANCHEZ	221,848.31	127,786.76	0.00	94,061.55	30/11/2022
REN. FECHA TIPO N.POL. REF	CONCEPTO		DEBE	HABER		
00001 29/12/2022 E 00167 00167	Proveedores por Pagar a Corto Plazo IGNACIO VELASQUEZ SANCHEZ		8,410.00	0.00		
00001 23/12/2022 E 00166 00166	Proveedores por Pagar a Corto Plazo IGNACIO VELASQUEZ SANCHEZ		8,763.80	0.00		
00001 23/12/2022 E 00165 00165	Proveedores por Pagar a Corto Plazo IGNACIO VELASQUEZ SANCHEZ		8,234.84	0.00		
00001 16/12/2022 E 00035 00035	Proveedores por Pagar a Corto Plazo IGNACIO VELASQUEZ SANCHEZ		87,580.00	0.00		
00001 12/12/2022 E 00153 00153	Proveedores por Pagar a Corto Plazo IGNACIO VELASQUEZ SANCHEZ		14,798.12	0.00		
	TOTAL:		127,786.76	0.00		
2112 000000001 000000000000000001 0008	JUAN MANUEL MENDIOLA SOTELO	64,417.10	64,417.10	0.00	0.00	
REN. FECHA TIPO N.POL. REF	CONCEPTO		DEBE	HABER		
00001 09/12/2022 E 00147 00147	Proveedores por Pagar a Corto Plazo JUAN MANUEL MENDIOLA SOTELO		64,417.10	0.00		
	TOTAL:		64,417.10	0.00		
2112 000000001 000000000000000001 0009	FERRETERIA Y AZULEJERA MONTEREY SA DE CV	0.00	13,534.34	13,534.34	0.00	
REN. FECHA TIPO N.POL. REF	CONCEPTO		DEBE	HABER		
00001 30/12/2022 E 00137 00137	Proveedores por Pagar a Corto Plazo FERRETERIA Y AZULEJERA MONTEREY SA DE CV		1,786.75	0.00		
00016 29/12/2022 D 00042 00042	Proveedores por Pagar a Corto Plazo FERRETERIA Y AZULEJERA MONTEREY SA DE CV		0.00	11,747.59		
00006 29/12/2022 D 00044 00044	Proveedores por Pagar a Corto Plazo FERRETERIA Y AZULEJERA MONTEREY SA DE CV		0.00	1,786.75		
00001 27/12/2022 E 00071 00071	Proveedores por Pagar a Corto Plazo FERRETERIA Y AZULEJERA MONTEREY SA DE CV		11,747.59	0.00		
	TOTAL:		13,534.34	13,534.34		
2112 000000001 000000000000000001 0010	SAMUEL MARTI CASTRO SANCHEZ	5,800.00	5,800.00	0.00	0.00	
REN. FECHA TIPO N.POL. REF	CONCEPTO		DEBE	HABER		
00001 22/12/2022 E 00119 00119	Proveedores por Pagar a Corto Plazo SAMUEL MARTI CASTRO SANCHEZ		5,800.00	0.00		
	TOTAL:		5,800.00	0.00		
2112 000000001 000000000000000001 0011	ANGELICA BERNAL GUADARRAMA	56,991.30	56,991.30	0.00	0.00	
REN. FECHA TIPO N.POL. REF	CONCEPTO		DEBE	HABER		
00001 07/12/2022 E 00018 00018	Proveedores por Pagar a Corto Plazo ANGELICA BERNAL GUADARRAMA		56,991.30	0.00		
	TOTAL:		56,991.30	0.00		
2112 000000001 000000000000000001 0012	RAUL DAVILA VELASQUEZ	96,878.56	96,878.56	2,992.80	2,992.80	29/12/2022
REN. FECHA TIPO N.POL. REF	CONCEPTO		DEBE	HABER		
00006 29/12/2022 D 00154 00154	Proveedores por Pagar a Corto Plazo RAUL DAVILA VELASQUEZ		0.00	2,992.80		
00001 12/12/2022 E 00026 00026	Proveedores por Pagar a Corto Plazo RAUL DAVILA VELASQUEZ		34,916.00	0.00		
00001 12/12/2022 E 00025 00025	Proveedores por Pagar a Corto Plazo RAUL DAVILA VELASQUEZ		5,869.60	0.00		
00001 09/12/2022 E 00151 00151	Proveedores por Pagar a Corto Plazo RAUL DAVILA VELASQUEZ		348.00	0.00		
00001 09/12/2022 E 00148 00148	Proveedores por Pagar a Corto Plazo RAUL DAVILA VELASQUEZ		18,188.80	0.00		
00001 05/12/2022 E 00014 00014	Proveedores por Pagar a Corto Plazo RAUL DAVILA VELASQUEZ		37,556.16	0.00		
	TOTAL:		96,878.56	2,992.80		
2112 000000001 000000000000000001 0014	RODRIGO ORTIZ PIMENTEL	33,265.40	33,265.40	0.00	0.00	
REN. FECHA TIPO N.POL. REF	CONCEPTO		DEBE	HABER		
00001 09/12/2022 E 00150 00150	Proveedores por Pagar a Corto Plazo RODRIGO ORTIZ PIMENTEL		1,132.00	0.00		

Cuenta Pública 2022
Anexo al Estado de Situación Financiera
(Cifras en Pesos)

MUNICIPIO TENANCINGO 0058 **DEL 1 DE ENERO AL 31 DE DICIEMBRE DE 2022**

Cuenta (3)	Concepto (4)	Saldo Inicial (5)	Debe (6)	Haber (7)	Saldo Final (8)	Fecha de Antigüedad (9)
00001 06/12/2022 E 00016 00016	Proveedores por Pagar a Corto Plazo RODRIGO ORTIZ PIMENTEL		32,133.40	0.00		
	TOTAL:		**33,265.40**	**0.00**		
2112 000000001 00000000000000001 0015	**ROSAS CRUZ GEORGINA NATIVIDAD**	**35,439.16**	**35,439.16**	**46,226.00**	**46,226.00**	**12/12/2022**
REN. FECHA TIPO N.POL. REF	**CONCEPTO**		**DEBE**	**HABER**		
00001 12/12/2022 E 00152 00152	Proveedores por Pagar a Corto Plazo ROSAS CRUZ GEORGINA NATIVIDAD		19,169.00	0.00		
00001 12/12/2022 E 00024 00024	Proveedores por Pagar a Corto Plazo ROSAS CRUZ GEORGINA NATIVIDAD		3,944.00	0.00		
00001 12/12/2022 E 00021 00021	Proveedores por Pagar a Corto Plazo ROSAS CRUZ GEORGINA NATIVIDAD		5,806.96	0.00		
00001 09/12/2022 E 00149 00149	Proveedores por Pagar a Corto Plazo ROSAS CRUZ GEORGINA NATIVIDAD		6,519.20	0.00		
00006 06/12/2022 D 00106 00106	Proveedores por Pagar a Corto Plazo ROSAS CRUZ GEORGINA NATIVIDAD		0.00	46,226.00		
	TOTAL:		**35,439.16**	**46,226.00**		
2112 000000001 00000000000000001 0016	**JUAN MANUEL MENDIOLA SOTELO**	**45,220.56**	**45,220.56**	**0.00**	**0.00**	
REN. FECHA TIPO N.POL. REF	**CONCEPTO**		**DEBE**	**HABER**		
00001 07/12/2022 E 00017 00017	Proveedores por Pagar a Corto Plazo JUAN MANUEL MENDIOLA SOTELO		45,220.56	0.00		
	TOTAL:		**45,220.56**	**0.00**		
2112 000000001 00000000000000001 0017	**SCARLETTE SEGURA PEREZ**	**244,487.40**	**240,012.12**	**201,644.66**	**206,119.94**	**09/11/2022**
REN. FECHA TIPO N.POL. REF	**CONCEPTO**		**DEBE**	**HABER**		
00001 30/12/2022 E 00140 00140	Proveedores por Pagar a Corto Plazo SCARLETTE SEGURA PEREZ		46,331.56	0.00		
00001 30/12/2022 E 00079 00079	Proveedores por Pagar a Corto Plazo SCARLETTE SEGURA PEREZ		46,397.68	0.00		
00008 29/12/2022 D 00145 00145	Proveedores por Pagar a Corto Plazo SCARLETTE SEGURA PEREZ		0.00	7,099.20		
00008 29/12/2022 D 00074 00074	Proveedores por Pagar a Corto Plazo SCARLETTE SEGURA PEREZ		0.00	1,392.00		
00026 29/12/2022 D 00075 00075	Proveedores por Pagar a Corto Plazo SCARLETTE SEGURA PEREZ		0.00	188,235.06		
00001 12/12/2022 E 00106 00106	Proveedores por Pagar a Corto Plazo SCARLETTE SEGURA PEREZ		21,918.20	0.00		
00001 02/12/2022 E 00008 00008	Proveedores por Pagar a Corto Plazo SCARLETTE SEGURA PEREZ		76,908.00	0.00		
00001 02/12/2022 E 00096 00096	Proveedores por Pagar a Corto Plazo SCARLETTE SEGURA PEREZ		48,456.68	0.00		
00008 01/12/2022 D 00018 00018	Proveedores por Pagar a Corto Plazo SCARLETTE SEGURA PEREZ		0.00	4,918.40		
	TOTAL:		**240,012.12**	**201,644.66**		
2112 000000001 00000000000000001 0020	**EDITORES DEL VALLE DE TOLUCA S.A. DE C.V.**	**0.00**	**0.00**	**348,000.00**	**348,000.00**	**29/12/2022**
REN. FECHA TIPO N.POL. REF	**CONCEPTO**		**DEBE**	**HABER**		
00008 29/12/2022 D 00088 00088	Proveedores por Pagar a Corto Plazo EDITORES DEL VALLE DE TOLUCA S.A. DE C.V.		0.00	348,000.00		
	TOTAL:		**0.00**	**348,000.00**		
2112 000000001 00000000000000001 0021	**INETUM MEXICO S.A. DE C.V.**	**0.00**	**101,206.22**	**101,206.22**	**0.00**	
REN. FECHA TIPO N.POL. REF	**CONCEPTO**		**DEBE**	**HABER**		
00008 29/12/2022 D 00024 00024	Proveedores por Pagar a Corto Plazo INETUM MEXICO S.A. DE C.V.		0.00	101,206.22		
00001 15/12/2022 E 00033 00033	Proveedores por Pagar a Corto Plazo INETUM MEXICO S.A. DE C.V.		101,206.22	0.00		
	TOTAL:		**101,206.22**	**101,206.22**		
2112 000000001 00000000000000001 0023	**ESTRADA SOTELO YURI ILLEANS**	**51,643.20**	**0.00**	**0.00**	**51,643.20**	**30/11/2022**
2112 000000001 00000000000000001 0027	**JOSAFAT SANCHEZ VELAZQUEZ**	**0.00**	**5,800.00**	**8,700.00**	**2,900.00**	**29/12/2022**
REN. FECHA TIPO N.POL. REF	**CONCEPTO**		**DEBE**	**HABER**		
00008 29/12/2022 D 00039 00039	Proveedores por Pagar a Corto Plazo JOSAFAT SANCHEZ VELAZQUEZ		0.00	2,900.00		
00008 29/12/2022 D 00027 00027	Proveedores por Pagar a Corto Plazo JOSAFAT SANCHEZ VELAZQUEZ		0.00	2,900.00		
00008 29/12/2022 D 00055 00055	Proveedores por Pagar a Corto Plazo JOSAFAT SANCHEZ VELAZQUEZ		0.00	2,900.00		
00001 27/12/2022 E 00066 00066	Proveedores por Pagar a Corto Plazo JOSAFAT SANCHEZ VELAZQUEZ		2,900.00	0.00		
00001 22/12/2022 E 00045 00045	Proveedores por Pagar a Corto Plazo JOSAFAT SANCHEZ VELAZQUEZ		2,900.00	0.00		
	TOTAL:		**5,800.00**	**8,700.00**		
2112 000000001 00000000000000001 0028	**HERIBERTO LOPEZ NORIEGA**	**5,800.00**	**5,800.00**	**0.00**	**0.00**	
REN. FECHA TIPO N.POL. REF	**CONCEPTO**		**DEBE**	**HABER**		
00001 02/12/2022 E 00009 00009	Proveedores por Pagar a Corto Plazo HERIBERTO LOPEZ NORIEGA		5,800.00	0.00		
	TOTAL:		**5,800.00**	**0.00**		
2112 000000001 00000000000000001 0029	**JESUS CHAVEZ PLATA**	**0.00**	**9,280.00**	**13,920.00**	**4,640.00**	**29/12/2022**
REN. FECHA TIPO N.POL. REF	**CONCEPTO**		**DEBE**	**HABER**		
00008 29/12/2022 D 00028 00028	Proveedores por Pagar a Corto Plazo JESUS CHAVEZ PLATA		0.00	4,640.00		
00008 29/12/2022 D 00070 00070	Proveedores por Pagar a Corto Plazo JESUS CHAVEZ PLATA		0.00	4,640.00		
00001 27/12/2022 E 00055 00055	Proveedores por Pagar a Corto Plazo JESUS CHAVEZ PLATA		4,640.00	0.00		

Cuenta (3)	Concepto (4)	Saldo Inicial (5)	Debe (6)	Haber (7)	Saldo Final (8)	Fecha de Antigüedad (9)
00001 12/12/2022 E 00027 00027	Proveedores por Pagar a Corto Plazo JESUS CHAVEZ PLATA		4,640.00	0.00		
00008 01/12/2022 D 00023 00023	Proveedores por Pagar a Corto Plazo JESUS CHAVEZ PLATA		0.00	4,640.00		
	TOTAL:		9,280.00	13,920.00		
2112 000000001 000000000000000001 0030	YURI ILLEANS ESTRADA SOTELO	28,327.20	8,607.20	73,152.50	92,872.50	30/11/2022
REN. FECHA TIPO N.POL. REF	CONCEPTO		DEBE	HABER		
00006 29/12/2022 D 00071 00071	Proveedores por Pagar a Corto Plazo YURI ILLEANS ESTRADA SOTELO		0.00	12,210.16		
00006 29/12/2022 D 00150 00150	Proveedores por Pagar a Corto Plazo YURI ILLEANS ESTRADA SOTELO		0.00	38,280.00		
00006 29/12/2022 D 00149 00149	Proveedores por Pagar a Corto Plazo YURI ILLEANS ESTRADA SOTELO		0.00	2,942.34		
00006 29/12/2022 D 00147 00147	Proveedores por Pagar a Corto Plazo YURI ILLEANS ESTRADA SOTELO		0.00	19,720.00		
00001 05/12/2022 E 00013 00013	Proveedores por Pagar a Corto Plazo YURI ILLEANS ESTRADA SOTELO		8,607.20	0.00		
	TOTAL:		8,607.20	73,152.50		
2112 000000001 000000000000000001 0033	MARIO ADRIAN ESPINAL MILLAN	79,326.01	47,410.63	64,407.53	96,322.91	30/11/2022
REN. FECHA TIPO N.POL. REF	CONCEPTO		DEBE	HABER		
00001 30/12/2022 E 00080 00080	Proveedores por Pagar a Corto Plazo MARIO ADRIAN ESPINAL MILLAN		40,450.63	0.00		
00006 29/12/2022 D 00036 00036	Proveedores por Pagar a Corto Plazo MARIO ADRIAN ESPINAL MILLAN		0.00	3,480.00		
00006 29/12/2022 D 00061 00061	Proveedores por Pagar a Corto Plazo MARIO ADRIAN ESPINAL MILLAN		0.00	3,480.00		
00028 29/12/2022 D 00076 00076	Proveedores por Pagar a Corto Plazo MARIO ADRIAN ESPINAL MILLAN		0.00	57,447.53		
00001 05/12/2022 E 00012 00012	Proveedores por Pagar a Corto Plazo MARIO ADRIAN ESPINAL MILLAN		3,480.00	0.00		
00001 01/12/2022 E 00063 00063	Proveedores por Pagar a Corto Plazo MARIO ADRIAN ESPINAL MILLAN		3,480.00	0.00		
	TOTAL:		47,410.63	64,407.53		
2112 000000001 000000000000000001 0034	ROSARIO SESMA NORIEGA	20,000.00	10,000.00	0.00	10,000.00	30/11/2022
REN. FECHA TIPO N.POL. REF	CONCEPTO		DEBE	HABER		
00001 01/12/2022 C 00002 00002	Proveedores por Pagar a Corto Plazo ROSARIO SESMA NORIEGA		10,000.00	0.00		
	TOTAL:		10,000.00	0.00		
2112 000000001 000000000000000001 0038	ARACELI DIAZ ORDAZ ESCOBEDO	2,900.00	5,800.00	5,800.00	2,900.00	30/11/2022
REN. FECHA TIPO N.POL. REF	CONCEPTO		DEBE	HABER		
00006 29/12/2022 D 00037 00037	Proveedores por Pagar a Corto Plazo ARACELI DIAZ ORDAZ ESCOBEDO		0.00	2,900.00		
00006 29/12/2022 D 00058 00058	Proveedores por Pagar a Corto Plazo ARACELI DIAZ ORDAZ ESCOBEDO		0.00	2,900.00		
00001 27/12/2022 E 00064 00064	Proveedores por Pagar a Corto Plazo ARACELI DIAZ ORDAZ ESCOBEDO		2,900.00	0.00		
00001 27/12/2022 E 00070 00070	Proveedores por Pagar a Corto Plazo ARACELI DIAZ ORDAZ ESCOBEDO		2,900.00	0.00		
	TOTAL:		5,800.00	5,800.00		
2112 000000001 000000000000000001 0039	GABRIEL DOLORES TUNION	4,060.00	8,120.00	8,120.00	4,060.00	30/11/2022
REN. FECHA TIPO N.POL. REF	CONCEPTO		DEBE	HABER		
00006 29/12/2022 D 00038 00038	Proveedores por Pagar a Corto Plazo GABRIEL DOLORES TUNION		0.00	4,060.00		
00006 29/12/2022 D 00072 00072	Proveedores por Pagar a Corto Plazo GABRIEL DOLORES TUNION		0.00	4,060.00		
00001 27/12/2022 E 00065 00065	Proveedores por Pagar a Corto Plazo GABRIEL DOLORES TUNION		4,060.00	0.00		
00001 22/12/2022 E 00047 00047	Proveedores por Pagar a Corto Plazo GABRIEL DOLORES TUNION		4,060.00	0.00		
	TOTAL:		8,120.00	8,120.00		
2112 000000001 000000000000000001 0040	INGENIERIA EN MOTORES DIESEL DEL SURESTE S.A DE C.V	0.00	142,680.00	142,680.00	0.00	
REN. FECHA TIPO N.POL. REF	CONCEPTO		DEBE	HABER		
00001 16/12/2022 E 00034 00034	Proveedores por Pagar a Corto Plazo INGENIERIA EN MOTORES DIESEL DEL SURESTE S.A DE C.V		142,680.00	0.00		
00006 14/12/2022 D 00025 00025	Proveedores por Pagar a Corto Plazo INGENIERIA EN MOTORES DIESEL DEL SURESTE S.A DE C.V		0.00	142,680.00		
	TOTAL:		142,680.00	142,680.00		
2112 000000001 000000000000000001 0041	CINTIA LILIANA HERNANDEZ GARCIA	4,640.00	9,280.00	13,920.00	9,280.00	30/11/2022
REN. FECHA TIPO N.POL. REF	CONCEPTO		DEBE	HABER		
00006 29/12/2022 D 00030 00030	Proveedores por Pagar a Corto Plazo CINTIA LILIANA HERNANDEZ GARCIA		0.00	4,640.00		
00006 29/12/2022 D 00056 00056	Proveedores por Pagar a Corto Plazo CINTIA LILIANA HERNANDEZ GARCIA		0.00	4,640.00		
00006 29/12/2022 D 00057 00057	Proveedores por Pagar a Corto Plazo CINTIA LILIANA HERNANDEZ GARCIA		0.00	4,640.00		
00001 27/12/2022 E 00057 00057	Proveedores por Pagar a Corto Plazo CINTIA LILIANA HERNANDEZ GARCIA		4,640.00	0.00		
00001 02/12/2022 E 00003 00003	Proveedores por Pagar a Corto Plazo CINTIA LILIANA HERNANDEZ GARCIA		4,640.00	0.00		
	TOTAL:		9,280.00	13,920.00		
2112 000000001 000000000000000001 0042	FRANCISCO JAVIER PIÑA FLORES	112,455.00	112,455.00	137,887.50	137,887.50	29/12/2022
REN. FECHA TIPO N.POL. REF	CONCEPTO		DEBE	HABER		

Cuenta Pública 2022
Anexo al Estado de Situación Financiera
(Cifras en Pesos)

MUNICIPIO TENANCINGO 0058 **DEL 1 DE ENERO AL 31 DE DICIEMBRE DE 2022**

Cuenta (3)	Concepto (4)	Saldo Inicial (5)	Debe (6)	Haber (7)	Saldo Final (8)	Fecha de Antigüedad (9)
00008 29/12/2022 D 00064 00064	Proveedores por Pagar a Corto Plazo FRANCISCO JAVIER PIÑA FLORES		0.00	28,687.50		
00007 29/12/2022 D 00065 00065	Proveedores por Pagar a Corto Plazo FRANCISCO JAVIER PIÑA FLORES		0.00	22,950.00		
00008 29/12/2022 D 00066 00066	Proveedores por Pagar a Corto Plazo FRANCISCO JAVIER PIÑA FLORES		0.00	17,400.00		
00007 29/12/2022 D 00067 00067	Proveedores por Pagar a Corto Plazo FRANCISCO JAVIER PIÑA FLORES		0.00	68,850.00		
00001 26/12/2022 E 00053 00053	Proveedores por Pagar a Corto Plazo FRANCISCO JAVIER PIÑA FLORES		14,917.50	0.00		
00001 12/12/2022 E 00109 00109	Proveedores por Pagar a Corto Plazo FRANCISCO JAVIER PIÑA FLORES		34,425.00	0.00		
00001 07/12/2022 E 00020 00020	Proveedores por Pagar a Corto Plazo FRANCISCO JAVIER PIÑA FLORES		34,425.00	0.00		
00001 07/12/2022 E 00019 00019	Proveedores por Pagar a Corto Plazo FRANCISCO JAVIER PIÑA FLORES		28,687.50	0.00		
	TOTAL:		112,455.00	137,887.50		
2112 000000001 000000000000000001 0043	COMERCIALIZADORA STARMEK S.A DE C.V	517.82	517.82	0.00	0.00	
REN. FECHA TIPO N.POL. REF	CONCEPTO		DEBE	HABER		
00001 12/12/2022 E 00022 00022	Proveedores por Pagar a Corto Plazo COMERCIALIZADORA STARMEK S.A DE C.V		517.82	0.00		
	TOTAL:		517.82	0.00		
2112 000000001 000000000000000001 0044	MA DEL ROCIO RECILLAS LOPEZ	0.00	24,696.01	24,696.01	0.00	
REN. FECHA TIPO N.POL. REF	CONCEPTO		DEBE	HABER		
00006 29/12/2022 D 00041 00041	Proveedores por Pagar a Corto Plazo MA DEL ROCIO RECILLAS LOPEZ		0.00	24,696.01		
00001 27/12/2022 E 00068 00068	Proveedores por Pagar a Corto Plazo MA DEL ROCIO RECILLAS LOPEZ		24,696.01	0.00		
	TOTAL:		24,696.01	24,696.01		
2112 000000001 000000000000000001 0045	VICTOR HUGO CUENCA BERNAL	2,900.00	5,800.00	5,800.00	2,900.00	30/11/2022
REN. FECHA TIPO N.POL. REF	CONCEPTO		DEBE	HABER		
00006 29/12/2022 D 00035 00035	Proveedores por Pagar a Corto Plazo VICTOR HUGO CUENCA BERNAL		0.00	2,900.00		
00006 29/12/2022 D 00073 00073	Proveedores por Pagar a Corto Plazo VICTOR HUGO CUENCA BERNAL		0.00	2,900.00		
00001 27/12/2022 E 00062 00062	Proveedores por Pagar a Corto Plazo VICTOR HUGO CUENCA BERNAL		2,900.00	0.00		
00001 22/12/2022 E 00046 00046	Proveedores por Pagar a Corto Plazo VICTOR HUGO CUENCA BERNAL		2,900.00	0.00		
	TOTAL:		5,800.00	5,800.00		
2112 000000001 000000000000000001 0047	JESUS ROBERTO IZQUIERDO GOMEZ	28,460.00	28,460.00	0.00	0.00	
REN. FECHA TIPO N.POL. REF	CONCEPTO		DEBE	HABER		
00001 02/12/2022 E 00095 00095	Proveedores por Pagar a Corto Plazo JESUS ROBERTO IZQUIERDO GOMEZ		28,460.00	0.00		
	TOTAL:		28,460.00	0.00		
2112 000000001 000000000000000001 0049	TV AZTECA S.A.B. DE C.V.	11,600.00	23,200.00	23,200.00	11,600.00	30/11/2022
REN. FECHA TIPO N.POL. REF	CONCEPTO		DEBE	HABER		
00007 29/12/2022 D 00033 00033	Proveedores por Pagar a Corto Plazo TV AZTECA S.A.B. DE C.V.		0.00	11,600.00		
00006 29/12/2022 D 00059 00059	Proveedores por Pagar a Corto Plazo TV AZTECA S.A.B. DE C.V.		0.00	11,600.00		
00001 27/12/2022 E 00060 00060	Proveedores por Pagar a Corto Plazo TV AZTECA S.A.B. DE C.V.		11,600.00	0.00		
00001 15/12/2022 E 00028 00028	Proveedores por Pagar a Corto Plazo TV AZTECA S.A.B. DE C.V.		11,600.00	0.00		
	TOTAL:		23,200.00	23,200.00		
2112 000000001 000000000000000001 0050	ARMANDO BENITEZ ROMERO	3,480.00	6,960.00	6,960.00	3,480.00	30/11/2022
REN. FECHA TIPO N.POL. REF	CONCEPTO		DEBE	HABER		
00006 29/12/2022 D 00040 00040	Proveedores por Pagar a Corto Plazo ARMANDO BENITEZ ROMERO		0.00	3,480.00		
00006 29/12/2022 D 00062 00062	Proveedores por Pagar a Corto Plazo ARMANDO BENITEZ ROMERO		0.00	3,480.00		
00001 27/12/2022 E 00067 00067	Proveedores por Pagar a Corto Plazo ARMANDO BENITEZ ROMERO		3,480.00	0.00		
00001 26/12/2022 E 00052 00052	Proveedores por Pagar a Corto Plazo ARMANDO BENITEZ ROMERO		3,480.00	0.00		
	TOTAL:		6,960.00	6,960.00		
2112 000000001 000000000000000001 0052	SISTEMA DE TELEVISION E INTERNET DE MEXICO S.A. DE C.V.	0.00	3,480.00	3,480.00	0.00	
REN. FECHA TIPO N.POL. REF	CONCEPTO		DEBE	HABER		
00001 27/12/2022 E 00056 00056	Proveedores por Pagar a Corto Plazo SISTEMA DE TELEVISION E INTERNET DE MEXICO S.A. DE C.V.		3,480.00	0.00		
00006 05/12/2022 D 00029 00029	Proveedores por Pagar a Corto Plazo SISTEMA DE TELEVISION E INTERNET DE MEXICO S.A. DE C.V.		0.00	3,480.00		
	TOTAL:		3,480.00	3,480.00		
2112 000000001 000000000000000001 0053	BERTHA ALAINE DELGADO TINAJERO	102,588.80	0.00	-102,588.80	0.00	
REN. FECHA TIPO N.POL. REF	CONCEPTO		DEBE	HABER		
00006 29/12/2022 D 00139 00139	Proveedores por Pagar a Corto Plazo BERTHA ALAINE DELGADO TINAJERO		0.00	-102,588.80		
	TOTAL:		0.00	-102,588.80		
2112 000000001 000000000000000001 0054	EMMA BENITEZ MACEDO	4,060.00	8,120.00	8,120.00	4,060.00	30/11/2022

Tenancingo
Estado de México
2022 - 2024

Cuenta Pública 2022
Anexo al Estado de Situación Financiera
(Cifras en Pesos)

MUNICIPIO TENANCINGO 0058

DEL 1 DE ENERO AL 31 DE DICIEMBRE DE 2022

Cuenta (3)	Concepto (4)	Saldo Inicial (5)	Debe (6)	Haber (7)	Saldo Final (8)	Fecha de Antigüedad (9)
REN. FECHA TIPO N.POL. REF	CONCEPTO		DEBE	HABER		
00006 29/12/2022 D 00031 00031	Proveedores por Pagar a Corto Plazo EMMA BENITEZ MACEDO		0.00	4,060.00		
00006 29/12/2022 D 00069 00069	Proveedores por Pagar a Corto Plazo EMMA BENITEZ MACEDO		0.00	4,060.00		
00001 27/12/2022 E 00058 00058	Proveedores por Pagar a Corto Plazo EMMA BENITEZ MACEDO		4,060.00	0.00		
00001 01/12/2022 E 00002 00002	Proveedores por Pagar a Corto Plazo EMMA BENITEZ MACEDO		4,060.00	0.00		
	TOTAL:		8,120.00	8,120.00		
2112 000000001 000000000000000001 0056	ALFREDO GUTIERREZ HINOJOSA	23,100.00	48,180.00	25,080.00	0.00	
REN. FECHA TIPO N.POL. REF	CONCEPTO		DEBE	HABER		
00006 29/12/2022 D 00032 00032	Proveedores por Pagar a Corto Plazo ALFREDO GUTIERREZ HINOJOSA		0.00	25,080.00		
00001 27/12/2022 E 00059 00059	Proveedores por Pagar a Corto Plazo ALFREDO GUTIERREZ HINOJOSA		25,080.00	0.00		
00001 21/12/2022 E 00043 00043	Proveedores por Pagar a Corto Plazo ALFREDO GUTIERREZ HINOJOSA		23,100.00	0.00		
	TOTAL:		48,180.00	25,080.00		
2112 000000001 000000000000000001 0057	SALVADOR GONZALEZ VALDES	3,480.00	6,960.00	6,960.00	3,480.00	30/11/2022
REN. FECHA TIPO N.POL. REF	CONCEPTO		DEBE	HABER		
00006 29/12/2022 D 00034 00034	Proveedores por Pagar a Corto Plazo SALVADOR GONZALEZ VALDES		0.00	3,480.00		
00006 29/12/2022 D 00060 00060	Proveedores por Pagar a Corto Plazo SALVADOR GONZALEZ VALDES		0.00	3,480.00		
00001 27/12/2022 E 00061 00061	Proveedores por Pagar a Corto Plazo SALVADOR GONZALEZ VALDES		3,480.00	0.00		
00001 27/12/2022 E 00069 00069	Proveedores por Pagar a Corto Plazo SALVADOR GONZALEZ VALDES		3,480.00	0.00		
	TOTAL:		6,960.00	6,960.00		
2112 000000001 000000000000000001 0059	AGUSTIN SUAREZ BORBOA	0.00	31,353.01	31,353.01	0.00	
REN. FECHA TIPO N.POL. REF	CONCEPTO		DEBE	HABER		
00006 29/12/2022 D 00016 00016	Proveedores por Pagar a Corto Plazo AGUSTIN SUAREZ BORBOA		0.00	6,001.01		
00001 02/12/2022 E 00004 00004	Proveedores por Pagar a Corto Plazo AGUSTIN SUAREZ BORBOA		4,940.00	0.00		
00006 02/12/2022 D 00017 00017	Proveedores por Pagar a Corto Plazo AGUSTIN SUAREZ BORBOA		0.00	17,400.00		
00001 02/12/2022 E 00007 00007	Proveedores por Pagar a Corto Plazo AGUSTIN SUAREZ BORBOA		17,400.00	0.00		
00001 02/12/2022 E 00005 00005	Proveedores por Pagar a Corto Plazo AGUSTIN SUAREZ BORBOA		3,012.00	0.00		
00001 02/12/2022 E 00006 00006	Proveedores por Pagar a Corto Plazo AGUSTIN SUAREZ BORBOA		6,001.01	0.00		
00006 01/12/2022 D 00014 00014	Proveedores por Pagar a Corto Plazo AGUSTIN SUAREZ BORBOA		0.00	4,940.00		
00006 01/12/2022 D 00015 00015	Proveedores por Pagar a Corto Plazo AGUSTIN SUAREZ BORBOA		0.00	3,012.00		
	TOTAL:		31,353.01	31,353.01		
2112 000000001 000000000000000001 0061	FERNANDO OLVERA VERDEJA	0.00	98,600.00	98,600.00	0.00	
REN. FECHA TIPO N.POL. REF	CONCEPTO		DEBE	HABER		
00001 16/12/2022 E 00036 00036	Proveedores por Pagar a Corto Plazo FERNANDO OLVERA VERDEJA		98,600.00	0.00		
00006 13/12/2022 D 00026 00026	Proveedores por Pagar a Corto Plazo FERNANDO OLVERA VERDEJA		0.00	98,600.00		
	TOTAL:		98,600.00	98,600.00		
2112 000000001 000000000000000001 0066	NACION FERRETERA LG	2,742.93	0.00	-2,742.93	0.00	
REN. FECHA TIPO N.POL. REF	CONCEPTO		DEBE	HABER		
00006 29/12/2022 D 00140 00140	Proveedores por Pagar a Corto Plazo NACION FERRETERA LG		0.00	-2,742.93		
	TOTAL:		0.00	-2,742.93		
2112 000000001 000000000000000001 0069	SANDOVAL ORTIZ ENRIQUE	6,500.00	0.00	0.00	6,500.00	23/09/2022
2112 000000001 000000000000000001 0070	JOSE ALBERTO JUAREZ GARCIA	2,587.00	2,587.00	0.00	0.00	
REN. FECHA TIPO N.POL. REF	CONCEPTO		DEBE	HABER		
00001 12/12/2022 E 00023 00023	Proveedores por Pagar a Corto Plazo JOSE ALBERTO JUAREZ GARCIA		2,587.00	0.00		
	TOTAL:		2,587.00	0.00		
2112 000000001 000000000000000001 0072	MIGUEL ANGEL GALLEGOS JIMENEZ	107,346.40	107,346.40	0.00	0.00	
REN. FECHA TIPO N.POL. REF	CONCEPTO		DEBE	HABER		
00001 16/12/2022 E 00156 00156	Proveedores por Pagar a Corto Plazo MIGUEL ANGEL GALLEGOS JIMENEZ		107,346.40	0.00		
	TOTAL:		107,346.40	0.00		
2112 000000001 000000000000000001 0073	ELECTRONIC SOLUTIONS SG SAS DE CV	0.00	0.00	299,196.48	299,196.48	29/12/2022
REN. FECHA TIPO N.POL. REF	CONCEPTO		DEBE	HABER		
00006 29/12/2022 D 00151 00151	Proveedores por Pagar a Corto Plazo ELECTRONIC SOLUTIONS SG SAS DE CV		0.00	246,984.88		
00006 29/12/2022 D 00152 00152	Proveedores por Pagar a Corto Plazo ELECTRONIC SOLUTIONS SG SAS DE CV		0.00	35,356.80		
00006 29/12/2022 D 00153 00153	Proveedores por Pagar a Corto Plazo ELECTRONIC SOLUTIONS SG SAS DE CV		0.00	16,854.80		

Cuenta Pública 2022
Anexo al Estado de Situación Financiera
(Cifras en Pesos)

MUNICIPIO TENANCINGO 0058 — **DEL 1 DE ENERO AL 31 DE DICIEMBRE DE 2022**

Cuenta (3)	Concepto (4)	Saldo Inicial (5)	Debe (6)	Haber (7)	Saldo Final (8)	Fecha de Antigüedad (9)
	TOTAL:		0.00	299,196.48		
2112 000000001 000000000000000001 0074	CFE COMISION FEDERAL DE ELECTRICIDAD	0.00	0.00	3,567,026.61	3,567,026.61	29/12/2022
REN. FECHA TIPO N.POL. REF	CONCEPTO		DEBE	HABER		
00006 29/12/2022 D 00173 00173	Proveedores por Pagar a Corto Plazo CFE COMISION FEDERAL DE ELECTRICIDAD		0.00	23,243.99		
00015 29/12/2022 D 00155 00155	Proveedores por Pagar a Corto Plazo CFE COMISION FEDERAL DE ELECTRICIDAD		0.00	1,742,660.18		
00016 29/12/2022 D 00155 00155	Proveedores por Pagar a Corto Plazo CFE COMISION FEDERAL DE ELECTRICIDAD		0.00	1,801,122.44		
	TOTAL:		0.00	3,567,026.61		
2112 000000004 000000000000000001 0024	COMISION FEDERAL DE ELECTRICIDAD	7,099,903.01	0.00	0.00	7,099,903.01	31/12/2015
2112 000000004 000000000000000001 0032	GRUPO ADARTSE CONSTRUCCIONES Y EXPORTACIONES, S.A. DE C.V.	197,223.20	0.00	0.00	197,223.20	31/12/2015
2112 000000004 000000000000000001 0098	MOHM ESTRATEGIAS EMPRESARIALES, S.A. DE C.V.	261,118.64	0.00	0.00	261,118.64	31/12/2015
2113	Contratistas por Obras Públicas por Pagar a Corto Plazo	68,833.76	0.00	0.00	68,833.76	
2113 000000001 000000000000000001 0012	SCORPIO CONSTRUCCIONES Y URBANIZACIONES, SA DE CV	68,833.76	0.00	0.00	68,833.76	31/12/2015
2117	Retenciones y Contribuciones por Pagar a Corto Plazo	13,269,877.49	3,261,719.43	5,771,637.62	15,779,795.68	
2117 000000001 000000000000000001 0002 0003	ISSEMYM RETENCIONES DE CUOTAS PARA EL FONDO SOLIDARIO DE REPARTO	-1,737.35	498,289.67	500,027.02	0.00	
REN. FECHA TIPO N.POL. REF	CONCEPTO		DEBE	HABER		
00031 29/12/2022 D 00002 00002	Retenciones y Contribuciones por Pagar a Corto Plazo ISSEMYM RETENCIONES DE CUOTAS PARA EL FONDO SOLIDARIO DE REPARTO		0.00	66,672.58		
01506 29/12/2022 D 00007 00007	Retenciones y Contribuciones por Pagar a Corto Plazo ISSEMYM RETENCIONES DE CUOTAS PARA EL FONDO SOLIDARIO DE REPARTO		498,289.67	0.00		
00045 29/12/2022 D 00005 00005	Retenciones y Contribuciones por Pagar a Corto Plazo ISSEMYM RETENCIONES DE CUOTAS PARA EL FONDO SOLIDARIO DE REPARTO		0.00	66,672.58		
01353 29/12/2022 D 00004 00004	Retenciones y Contribuciones por Pagar a Corto Plazo ISSEMYM RETENCIONES DE CUOTAS PARA EL FONDO SOLIDARIO DE REPARTO		0.00	175,065.42		
01353 29/12/2022 D 00001 00001	Retenciones y Contribuciones por Pagar a Corto Plazo ISSEMYM RETENCIONES DE CUOTAS PARA EL FONDO SOLIDARIO DE REPARTO		0.00	174,123.86		
00144 22/12/2022 C 00031 00031	Retenciones y Contribuciones por Pagar a Corto Plazo ISSEMYM RETENCIONES DE CUOTAS PARA EL FONDO SOLIDARIO DE REPARTO		0.00	7,926.73		
00010 22/12/2022 C 00049 00049	Retenciones y Contribuciones por Pagar a Corto Plazo ISSEMYM RETENCIONES DE CUOTAS PARA EL FONDO SOLIDARIO DE REPARTO		0.00	819.56		
00151 15/12/2022 C 00009 00009	Retenciones y Contribuciones por Pagar a Corto Plazo ISSEMYM RETENCIONES DE CUOTAS PARA EL FONDO SOLIDARIO DE REPARTO		0.00	7,926.73		
00010 15/12/2022 C 00039 00039	Retenciones y Contribuciones por Pagar a Corto Plazo ISSEMYM RETENCIONES DE CUOTAS PARA EL FONDO SOLIDARIO DE REPARTO		0.00	819.56		
	TOTAL:		498,289.67	500,027.02		
2117 000000001 000000000000000001 0002 0004	ISSEMYM RETENCIONES DE CUOTAS PARA EL SERVICIO DE SALUD	-1,290.59	377,828.70	379,119.29	0.00	
REN. FECHA TIPO N.POL. REF	CONCEPTO		DEBE	HABER		
00030 29/12/2022 D 00002 00002	Retenciones y Contribuciones por Pagar a Corto Plazo ISSEMYM RETENCIONES DE CUOTAS PARA EL SERVICIO DE SALUD		0.00	50,551.23		
00044 29/12/2022 D 00005 00005	Retenciones y Contribuciones por Pagar a Corto Plazo ISSEMYM RETENCIONES DE CUOTAS PARA EL SERVICIO DE SALUD		0.00	50,551.23		
01507 29/12/2022 D 00007 00007	Retenciones y Contribuciones por Pagar a Corto Plazo ISSEMYM RETENCIONES DE CUOTAS PARA EL SERVICIO DE SALUD		377,828.70	0.00		
01354 29/12/2022 D 00004 00004	Retenciones y Contribuciones por Pagar a Corto Plazo ISSEMYM RETENCIONES DE CUOTAS PARA EL SERVICIO DE SALUD		0.00	132,733.88		
01354 29/12/2022 D 00001 00001	Retenciones y Contribuciones por Pagar a Corto Plazo ISSEMYM RETENCIONES DE CUOTAS PARA EL SERVICIO DE SALUD		0.00	132,019.99		
00143 22/12/2022 C 00031 00031	Retenciones y Contribuciones por Pagar a Corto Plazo ISSEMYM RETENCIONES DE CUOTAS PARA EL SERVICIO DE SALUD		0.00	6,010.09		
00009 22/12/2022 C 00049 00049	Retenciones y Contribuciones por Pagar a Corto Plazo ISSEMYM RETENCIONES DE CUOTAS PARA EL SERVICIO DE SALUD		0.00	621.39		
00150 15/12/2022 C 00009 00009	Retenciones y Contribuciones por Pagar a Corto Plazo ISSEMYM RETENCIONES DE CUOTAS PARA EL SERVICIO DE SALUD		0.00	6,010.09		
00009 15/12/2022 C 00039 00039	Retenciones y Contribuciones por Pagar a Corto Plazo ISSEMYM RETENCIONES DE CUOTAS PARA EL SERVICIO DE SALUD		0.00	621.39		
	TOTAL:		377,828.70	379,119.29		
2117 000000001 000000000000000001 0002 0005	ISSEMYM APORTACIÓN MUNICIPAL PARA EL FONDO SOLIDARIO DE REPARTO	353.26	0.00	0.00	353.26	01/02/2022
2117 000000001 000000000000000001 0002 0007	ISSEMYM RETENCIONES PARA EL SISTEMA DE CAPITALIZACION OBLIGATORIO	51.74	99,873.02	99,873.02	51.74	29/11/2022
REN. FECHA TIPO N.POL. REF	CONCEPTO		DEBE	HABER		
01356 29/12/2022 D 00001 00001	Retenciones y Contribuciones por Pagar a Corto Plazo ISSEMYM RETENCIONES PARA EL SISTEMA DE CAPITALIZACION OBLIGATORIO		0.00	34,567.08		

Cuenta (3)					Concepto (4)	Saldo Inicial (5)	Debe (6)	Haber (7)	Saldo Final (8)	Fecha de Antigüedad (9)
00032	29/12/2022	D	00002	00002	Retenciones y Contribuciones por Pagar a Corto Plazo ISSEMYM RETENCIONES PARA EL SISTEMA DE CAPITALIZACION OBLIGATORIO		0.00	13,963.20		
01509	29/12/2022	D	00007	00007	Retenciones y Contribuciones por Pagar a Corto Plazo ISSEMYM RETENCIONES PARA EL SISTEMA DE CAPITALIZACION OBLIGATORIO		99,873.02	0.00		
00048	29/12/2022	D	00005	00005	Retenciones y Contribuciones por Pagar a Corto Plazo ISSEMYM RETENCIONES PARA EL SISTEMA DE CAPITALIZACION OBLIGATORIO		0.00	13,963.20		
01356	29/12/2022	D	00004	00004	Retenciones y Contribuciones por Pagar a Corto Plazo ISSEMYM RETENCIONES PARA EL SISTEMA DE CAPITALIZACION OBLIGATORIO		0.00	34,783.18		
00145	22/12/2022	C	00031	00031	Retenciones y Contribuciones por Pagar a Corto Plazo ISSEMYM RETENCIONES PARA EL SISTEMA DE CAPITALIZACION OBLIGATORIO		0.00	1,110.08		
00011	22/12/2022	C	00049	00049	Retenciones y Contribuciones por Pagar a Corto Plazo ISSEMYM RETENCIONES PARA EL SISTEMA DE CAPITALIZACION OBLIGATORIO		0.00	188.10		
00152	15/12/2022	C	00009	00009	Retenciones y Contribuciones por Pagar a Corto Plazo ISSEMYM RETENCIONES PARA EL SISTEMA DE CAPITALIZACION OBLIGATORIO		0.00	1,110.08		
00011	15/12/2022	C	00039	00039	Retenciones y Contribuciones por Pagar a Corto Plazo ISSEMYM RETENCIONES PARA EL SISTEMA DE CAPITALIZACION OBLIGATORIO		0.00	188.10		
					TOTAL:		99,873.02	99,873.02		
2117	000000001	000000000000000001		0002 0008	ISSEMYM RETENCIONES PARA EL SISTEMA DE CAPITALIZACION VOLUNTARIO	0.00	8,206.56	8,206.56	0.00	
REN.	FECHA	TIPO	N.POL.	REF	CONCEPTO		DEBE	HABER		
01355	29/12/2022	D	00001	00001	Retenciones y Contribuciones por Pagar a Corto Plazo ISSEMYM RETENCIONES PARA EL SISTEMA DE CAPITALIZACION VOLUNTARIO		0.00	2,888.28		
00033	29/12/2022	D	00002	00002	Retenciones y Contribuciones por Pagar a Corto Plazo ISSEMYM RETENCIONES PARA EL SISTEMA DE CAPITALIZACION VOLUNTARIO		0.00	1,215.00		
01508	29/12/2022	D	00007	00007	Retenciones y Contribuciones por Pagar a Corto Plazo ISSEMYM RETENCIONES PARA EL SISTEMA DE CAPITALIZACION VOLUNTARIO		8,206.56	0.00		
00047	29/12/2022	D	00005	00005	Retenciones y Contribuciones por Pagar a Corto Plazo ISSEMYM RETENCIONES PARA EL SISTEMA DE CAPITALIZACION VOLUNTARIO		0.00	1,215.00		
01355	29/12/2022	D	00004	00004	Retenciones y Contribuciones por Pagar a Corto Plazo ISSEMYM RETENCIONES PARA EL SISTEMA DE CAPITALIZACION VOLUNTARIO		0.00	2,888.28		
					TOTAL:		8,206.56	8,206.56		
2117	000000001	000000000000000001		0002 0012	SEGURO DE VIDA METLIFE	35,213.19	35,213.49	34,764.61	34,764.31	29/11/2022
REN.	FECHA	TIPO	N.POL.	REF	CONCEPTO		DEBE	HABER		
00049	29/12/2022	D	00005	00005	Retenciones y Contribuciones por Pagar a Corto Plazo SEGURO DE VIDA METLIFE		0.00	16,931.09		
00035	29/12/2022	D	00002	00002	Retenciones y Contribuciones por Pagar a Corto Plazo SEGURO DE VIDA METLIFE		0.00	17,233.68		
00012	22/12/2022	C	00049	00049	Retenciones y Contribuciones por Pagar a Corto Plazo SEGURO DE VIDA METLIFE		0.00	299.92		
00012	15/12/2022	C	00039	00039	Retenciones y Contribuciones por Pagar a Corto Plazo SEGURO DE VIDA METLIFE		0.00	299.92		
00001	05/12/2022	E	00100	00100	Retenciones y Contribuciones por Pagar a Corto Plazo SEGURO DE VIDA METLIFE		35,213.49	0.00		
					TOTAL:		35,213.49	34,764.61		
2117	000000001	000000000000000001		0002 0013	ISSEMYM RETENCIONES PARA EL SISTEMA DE CAPITALIZACION INDIVIDUAL	-454.03	0.00	0.00	-454.03	01/05/2022
2117	000000001	000000000000000001		0002 0014	CREDITO AL CONSUMO	-157.15	90,682.66	90,682.66	-157.15	29/11/2022
REN.	FECHA	TIPO	N.POL.	REF	CONCEPTO		DEBE	HABER		
01357	29/12/2022	D	00001	00001	Retenciones y Contribuciones por Pagar a Corto Plazo CREDITO AL CONSUMO		0.00	38,166.39		
00034	29/12/2022	D	00002	00002	Retenciones y Contribuciones por Pagar a Corto Plazo CREDITO AL CONSUMO		0.00	5,435.05		
01510	29/12/2022	D	00007	00007	Retenciones y Contribuciones por Pagar a Corto Plazo CREDITO AL CONSUMO		90,682.66	0.00		
00048	29/12/2022	D	00005	00005	Retenciones y Contribuciones por Pagar a Corto Plazo CREDITO AL CONSUMO		0.00	5,435.05		
01357	29/12/2022	D	00004	00004	Retenciones y Contribuciones por Pagar a Corto Plazo CREDITO AL CONSUMO		0.00	38,166.39		
00149	22/12/2022	C	00031	00031	Retenciones y Contribuciones por Pagar a Corto Plazo CREDITO AL CONSUMO		0.00	1,739.89		
00158	15/12/2022	C	00009	00009	Retenciones y Contribuciones por Pagar a Corto Plazo CREDITO AL CONSUMO		0.00	1,739.89		
					TOTAL:		90,682.66	90,682.66		
2117	000000001	000000000000000001		0002 0015	SEGURO DE VIDA INBURSA	318.00	21,354.00	21,354.00	318.00	05/11/2022
REN.	FECHA	TIPO	N.POL.	REF	CONCEPTO		DEBE	HABER		
01358	29/12/2022	D	00001	00001	Retenciones y Contribuciones por Pagar a Corto Plazo SEGURO DE VIDA INBURSA		0.00	9,099.00		
01511	29/12/2022	D	00007	00007	Retenciones y Contribuciones por Pagar a Corto Plazo SEGURO DE VIDA INBURSA		21,354.00	0.00		
00050	29/12/2022	D	00005	00005	Retenciones y Contribuciones por Pagar a Corto Plazo SEGURO DE VIDA INBURSA		0.00	1,578.00		
01358	29/12/2022	D	00004	00004	Retenciones y Contribuciones por Pagar a Corto Plazo SEGURO DE VIDA INBURSA		0.00	9,099.00		
00036	29/12/2022	D	00002	00002	Retenciones y Contribuciones por Pagar a Corto Plazo SEGURO DE VIDA INBURSA		0.00	1,578.00		
					TOTAL:		21,354.00	21,354.00		

Tenancingo
Estado de México
2022 - 2024

Cuenta Pública 2022
Anexo al Estado de Situación Financiera
(Cifras en Pesos)

MUNICIPIO TENANCINGO 0058

DEL 1 DE ENERO AL 31 DE DICIEMBRE DE 2022

Cuenta (3)	Concepto (4)	Saldo Inicial (5)	Debe (6)	Haber (7)	Saldo Final (8)	Fecha de Antigüedad (9)
2117 000000001 00000000000000001 0002 0016	SEGURO DE VIDA ATLAS	0.00	960.00	960.00	0.00	
REN. FECHA TIPO N.POL. REF	CONCEPTO		DEBE	HABER		
01359 29/12/2022 D 00001 00001	Retenciones y Contribuciones por Pagar a Corto Plazo SEGURO DE VIDA ATLAS		0.00	480.00		
01512 29/12/2022 D 00007 00007	Retenciones y Contribuciones por Pagar a Corto Plazo SEGURO DE VIDA ATLAS		960.00	0.00		
01359 29/12/2022 D 00004 00004	Retenciones y Contribuciones por Pagar a Corto Plazo SEGURO DE VIDA ATLAS		0.00	480.00		
	TOTAL:		960.00	960.00		
2117 000000001 00000000000000001 0002 0017	SEGURO DE VIDA ROYAL	0.00	1,023.26	1,023.26	0.00	
REN. FECHA TIPO N.POL. REF	CONCEPTO		DEBE	HABER		
01360 29/12/2022 D 00001 00001	Retenciones y Contribuciones por Pagar a Corto Plazo SEGURO DE VIDA ROYAL		0.00	448.54		
01513 29/12/2022 D 00007 00007	Retenciones y Contribuciones por Pagar a Corto Plazo SEGURO DE VIDA ROYAL		1,023.26	0.00		
00051 29/12/2022 D 00005 00005	Retenciones y Contribuciones por Pagar a Corto Plazo SEGURO DE VIDA ROYAL		0.00	63.09		
01360 29/12/2022 D 00004 00004	Retenciones y Contribuciones por Pagar a Corto Plazo SEGURO DE VIDA ROYAL		0.00	448.54		
00037 29/12/2022 D 00002 00002	Retenciones y Contribuciones por Pagar a Corto Plazo SEGURO DE VIDA ROYAL		0.00	63.09		
	TOTAL:		1,023.26	1,023.26		
2117 000000001 00000000000000001 0002 0018	LICENCIA TEMP POR LACTANCIA	34,877.27	46,840.11	11,962.84	0.00	
REN. FECHA TIPO N.POL. REF	CONCEPTO		DEBE	HABER		
01366 29/12/2022 D 00001 00001	Retenciones y Contribuciones por Pagar a Corto Plazo LICENCIA TEMP POR LACTANCIA		0.00	5,981.42		
01366 29/12/2022 D 00004 00004	Retenciones y Contribuciones por Pagar a Corto Plazo LICENCIA TEMP POR LACTANCIA		0.00	5,981.42		
00001 29/12/2022 D 00171 00171	Retenciones y Contribuciones por Pagar a Corto Plazo LICENCIA TEMP POR LACTANCIA		46,840.11	0.00		
	TOTAL:		46,840.11	11,962.84		
2117 000000001 00000000000000001 0002 0019	CREDITO COLCHONES Y MUEBLES RELAX	2,604.00	2,100.00	5,208.00	5,712.00	05/11/2022
REN. FECHA TIPO N.POL. REF	CONCEPTO		DEBE	HABER		
00001 30/12/2022 C 00051 00051	Retenciones y Contribuciones por Pagar a Corto Plazo CREDITO COLCHONES Y MUEBLES RELAX		2,100.00	0.00		
01365 29/12/2022 D 00001 00001	Retenciones y Contribuciones por Pagar a Corto Plazo CREDITO COLCHONES Y MUEBLES RELAX		0.00	1,904.00		
01365 29/12/2022 D 00004 00004	Retenciones y Contribuciones por Pagar a Corto Plazo CREDITO COLCHONES Y MUEBLES RELAX		0.00	1,904.00		
00052 29/12/2022 D 00005 00005	Retenciones y Contribuciones por Pagar a Corto Plazo CREDITO COLCHONES Y MUEBLES RELAX		0.00	700.00		
00038 29/12/2022 D 00002 00002	Retenciones y Contribuciones por Pagar a Corto Plazo CREDITO COLCHONES Y MUEBLES RELAX		0.00	700.00		
	TOTAL:		2,100.00	5,208.00		
2117 000000001 00000000000000001 0003 0002	10 % SOBRE HONORARIOS (I.S.R.) Y ARRENDAMIENTO	517,647.38	0.00	0.00	517,647.38	31/12/2015
2117 000000001 00000000000000001 0003 0003	RETENCIONES DE ISPT 19-21	9,182,378.24	0.00	-13,530.57	9,168,847.67	12/10/2022
REN. FECHA TIPO N.POL. REF	CONCEPTO		DEBE	HABER		
00003 29/12/2022 D 00142 00142	Retenciones y Contribuciones por Pagar a Corto Plazo RETENCIONES DE ISPT 19-21		0.00	-12,456.37		
00004 29/12/2022 D 00142 00142	Retenciones y Contribuciones por Pagar a Corto Plazo RETENCIONES DE ISPT 19-21		0.00	-1,074.20		
	TOTAL:		0.00	-13,530.57		
2117 000000001 00000000000000001 0003 0004	RETENCIONES I.S.P.T. 2022 - 2024	1,351,944.49	1,589,680.00	3,944,790.26	3,707,054.75	30/11/2022
REN. FECHA TIPO N.POL. REF	CONCEPTO		DEBE	HABER		
01361 29/12/2022 D 00001 00001	Retenciones y Contribuciones por Pagar a Corto Plazo RETENCIONES I.S.P.T. 2022 - 2024		0.00	574,775.08		
00029 29/12/2022 D 00002 00002	Retenciones y Contribuciones por Pagar a Corto Plazo RETENCIONES I.S.P.T. 2022 - 2024		0.00	115,543.33		
00043 29/12/2022 D 00005 00005	Retenciones y Contribuciones por Pagar a Corto Plazo RETENCIONES I.S.P.T. 2022 - 2024		0.00	115,543.33		
00288 29/12/2022 D 00009 00009	Retenciones y Contribuciones por Pagar a Corto Plazo RETENCIONES I.S.P.T. 2022 - 2024		0.00	262,885.57		
00108 29/12/2022 D 00006 00008	Retenciones y Contribuciones por Pagar a Corto Plazo RETENCIONES I.S.P.T. 2022 - 2024		0.00	21,825.67		
00288 29/12/2022 D 00008 00008	Retenciones y Contribuciones por Pagar a Corto Plazo RETENCIONES I.S.P.T. 2022 - 2024		0.00	984,789.64		
00029 29/12/2022 D 00010 00010	Retenciones y Contribuciones por Pagar a Corto Plazo RETENCIONES I.S.P.T. 2022 - 2024		0.00	687,303.17		
01361 29/12/2022 D 00004 00004	Retenciones y Contribuciones por Pagar a Corto Plazo RETENCIONES I.S.P.T. 2022 - 2024		0.00	578,888.91		
00115 29/12/2022 D 00003 00003	Retenciones y Contribuciones por Pagar a Corto Plazo RETENCIONES I.S.P.T. 2022 - 2024		0.00	21,825.67		
00099 29/12/2022 D 00012 00012	Retenciones y Contribuciones por Pagar a Corto Plazo RETENCIONES I.S.P.T. 2022 - 2024		0.00	17,088.64		
00015 29/12/2022 D 00011 00011	Retenciones y Contribuciones por Pagar a Corto Plazo RETENCIONES I.S.P.T. 2022 - 2024		0.00	94,200.15		
00008 29/12/2022 D 00141 00141	Retenciones y Contribuciones por Pagar a Corto Plazo RETENCIONES I.S.P.T. 2022 - 2024		0.00	117,142.84		
00009 29/12/2022 D 00141 00142	Retenciones y Contribuciones por Pagar a Corto Plazo RETENCIONES I.S.P.T. 2022 - 2024		0.00	1,259.93		

Cuenta Pública 2022
Anexo al Estado de Situación Financiera
(Cifras en Pesos)

MUNICIPIO TENANCINGO 0058 — **DEL 1 DE ENERO AL 31 DE DICIEMBRE DE 2022**

Cuenta (3)					Concepto (4)	Saldo Inicial (5)	Debe (6)	Haber (7)	Saldo Final (8)	Fecha de Antigüedad (9)
00010	29/12/2022	D	00141	00142	Retenciones y Contribuciones por Pagar a Corto Plazo RETENCIONES I.S.P.T. 2022 - 2024		0.00	15,364.65		
00011	29/12/2022	D	00141	00142	Retenciones y Contribuciones por Pagar a Corto Plazo RETENCIONES I.S.P.T. 2022 - 2024		0.00	79,741.81		
00001	29/12/2022	D	00142	00142	Retenciones y Contribuciones por Pagar a Corto Plazo RETENCIONES I.S.P.T. 2022 - 2024		0.00	12,456.37		
00002	29/12/2022	D	00142	00142	Retenciones y Contribuciones por Pagar a Corto Plazo RETENCIONES I.S.P.T. 2022 - 2024		0.00	1,074.20		
00142	22/12/2022	C	00031	00031	Retenciones y Contribuciones por Pagar a Corto Plazo RETENCIONES I.S.P.T. 2022 - 2024		0.00	34,503.17		
00163	22/12/2022	C	00032	00032	Retenciones y Contribuciones por Pagar a Corto Plazo RETENCIONES I.S.P.T. 2022 - 2024		0.00	36,947.12		
00155	22/12/2022	C	00034	00034	Retenciones y Contribuciones por Pagar a Corto Plazo RETENCIONES I.S.P.T. 2022 - 2024		0.00	20,906.31		
00008	22/12/2022	C	00049	00049	Retenciones y Contribuciones por Pagar a Corto Plazo RETENCIONES I.S.P.T. 2022 - 2024		0.00	1,446.98		
00008	21/12/2022	C	00029	00029	Retenciones y Contribuciones por Pagar a Corto Plazo RETENCIONES I.S.P.T. 2022 - 2024		0.00	769.86		
00008	21/12/2022	C	00027	00027	Retenciones y Contribuciones por Pagar a Corto Plazo RETENCIONES I.S.P.T. 2022 - 2024		0.00	1,773.59		
00008	21/12/2022	C	00026	00026	Retenciones y Contribuciones por Pagar a Corto Plazo RETENCIONES I.S.P.T. 2022 - 2024		0.00	1,818.24		
00008	21/12/2022	C	00030	00030	Retenciones y Contribuciones por Pagar a Corto Plazo RETENCIONES I.S.P.T. 2022 - 2024		0.00	1,106.60		
00008	20/12/2022	C	00047	00047	Retenciones y Contribuciones por Pagar a Corto Plazo RETENCIONES I.S.P.T. 2022 - 2024		0.00	9,380.44		
00008	19/12/2022	C	00024	00024	Retenciones y Contribuciones por Pagar a Corto Plazo RETENCIONES I.S.P.T. 2022 - 2024		0.00	1,988.10		
00057	16/12/2022	C	00019	00019	Retenciones y Contribuciones por Pagar a Corto Plazo RETENCIONES I.S.P.T. 2022 - 2024		0.00	29,860.39		
00057	16/12/2022	C	00021	00021	Retenciones y Contribuciones por Pagar a Corto Plazo RETENCIONES I.S.P.T. 2022 - 2024		0.00	9,169.40		
00008	16/12/2022	C	00042	00042	Retenciones y Contribuciones por Pagar a Corto Plazo RETENCIONES I.S.P.T. 2022 - 2024		0.00	1,349.88		
00008	15/12/2022	C	00017	00017	Retenciones y Contribuciones por Pagar a Corto Plazo RETENCIONES I.S.P.T. 2022 - 2024		0.00	15,364.65		
00008	15/12/2022	C	00015	00015	Retenciones y Contribuciones por Pagar a Corto Plazo RETENCIONES I.S.P.T. 2022 - 2024		0.00	1,259.93		
00008	15/12/2022	C	00016	00016	Retenciones y Contribuciones por Pagar a Corto Plazo RETENCIONES I.S.P.T. 2022 - 2024		0.00	1,074.17		
00149	15/12/2022	C	00009	00009	Retenciones y Contribuciones por Pagar a Corto Plazo RETENCIONES I.S.P.T. 2022 - 2024		0.00	34,503.17		
00170	15/12/2022	C	00010	00010	Retenciones y Contribuciones por Pagar a Corto Plazo RETENCIONES I.S.P.T. 2022 - 2024		0.00	36,947.12		
00008	15/12/2022	C	00039	00039	Retenciones y Contribuciones por Pagar a Corto Plazo RETENCIONES I.S.P.T. 2022 - 2024		0.00	1,446.98		
00001	12/12/2022	E	00108	00108	Retenciones y Contribuciones por Pagar a Corto Plazo RETENCIONES I.S.P.T. 2022 - 2024		1,589,680.00	0.00		
00008	01/12/2022	C	00018	00018	Retenciones y Contribuciones por Pagar a Corto Plazo RETENCIONES I.S.P.T. 2022 - 2024		0.00	1,465.20		
					TOTAL:		1,589,680.00	3,944,790.26		
2117	000000001	000000000000000001		0003 0005	RETENCION ISR POR HONORARIOS 2022 - 2024	40,827.83	0.00	3,909.60	44,737.43	30/11/2022
REN.	FECHA	TIPO	N.POL.	REF	CONCEPTO		DEBE	HABER		
00008	30/12/2022	E	00077	00077	Retenciones y Contribuciones por Pagar a Corto Plazo RETENCION ISR POR HONORARIOS 2022 - 2024		0.00	787.74		
00008	22/12/2022	E	00049	00049	Retenciones y Contribuciones por Pagar a Corto Plazo RETENCION ISR POR HONORARIOS 2022 - 2024		0.00	566.04		
00008	19/12/2022	C	00001	00001	Retenciones y Contribuciones por Pagar a Corto Plazo RETENCION ISR POR HONORARIOS 2022 - 2024		0.00	636.00		
00008	15/12/2022	E	00031	00031	Retenciones y Contribuciones por Pagar a Corto Plazo RETENCION ISR POR HONORARIOS 2022 - 2024		0.00	787.74		
00008	15/12/2022	E	00032	00032	Retenciones y Contribuciones por Pagar a Corto Plazo RETENCION ISR POR HONORARIOS 2022 - 2024		0.00	566.04		
00008	02/12/2022	E	00010	00010	Retenciones y Contribuciones por Pagar a Corto Plazo RETENCION ISR POR HONORARIOS 2022 - 2024		0.00	566.04		
					TOTAL:		0.00	3,909.60		
2117	000000001	000000000000000001		0003 0006	RETENCION ISR POR ARRENDAMIENTO 2022 - 2024	110,980.75	0.00	4,649.27	115,630.02	30/11/2022
REN.	FECHA	TIPO	N.POL.	REF	CONCEPTO		DEBE	HABER		
00008	30/12/2022	E	00078	00078	Retenciones y Contribuciones por Pagar a Corto Plazo RETENCION ISR POR ARRENDAMIENTO 2022 - 2024		0.00	1,705.88		
00006	29/12/2022	D	00022	00022	Retenciones y Contribuciones por Pagar a Corto Plazo RETENCION ISR POR ARRENDAMIENTO 2022 - 2024		0.00	375.00		
00006	29/12/2022	D	00020	00020	Retenciones y Contribuciones por Pagar a Corto Plazo RETENCION ISR POR ARRENDAMIENTO 2022 - 2024		0.00	312.50		
00006	29/12/2022	D	00064	00064	Retenciones y Contribuciones por Pagar a Corto Plazo RETENCION ISR POR ARRENDAMIENTO 2022 - 2024		0.00	312.50		
00006	29/12/2022	D	00065	00065	Retenciones y Contribuciones por Pagar a Corto Plazo RETENCION ISR POR ARRENDAMIENTO 2022 - 2024		0.00	250.00		
00006	29/12/2022	D	00067	00067	Retenciones y Contribuciones por Pagar a Corto Plazo RETENCION ISR POR ARRENDAMIENTO 2022 - 2024		0.00	750.00		
00008	01/12/2022	C	00003	00003	Retenciones y Contribuciones por Pagar a Corto Plazo RETENCION ISR POR ARRENDAMIENTO 2022 - 2024		0.00	943.39		
					TOTAL:		0.00	4,649.27		
2117	000000001	000000000000000001		0004 0001	CUOTA SINDICAL	21,618.44	21,618.44	21,618.44	21,618.44	29/12/2022
REN.	FECHA	TIPO	N.POL.	REF	CONCEPTO		DEBE	HABER		
01362	29/12/2022	D	00001	00001	Retenciones y Contribuciones por Pagar a Corto Plazo CUOTA SINDICAL		0.00	10,523.70		
01362	29/12/2022	D	00004	00004	Retenciones y Contribuciones por Pagar a Corto Plazo CUOTA SINDICAL		0.00	10,523.70		
00146	22/12/2022	C	00031	00031	Retenciones y Contribuciones por Pagar a Corto Plazo CUOTA SINDICAL		0.00	285.52		
00153	15/12/2022	C	00009	00009	Retenciones y Contribuciones por Pagar a Corto Plazo CUOTA SINDICAL		0.00	285.52		

Tenancingo
Estado de México
2022-2024

Cuenta Pública 2022
Anexo al Estado de Situación Financiera
(Cifras en Pesos)

MUNICIPIO TENANCINGO 0058 — **DEL 1 DE ENERO AL 31 DE DICIEMBRE DE 2022**

Cuenta (3)	Concepto (4)	Saldo Inicial (5)	Debe (6)	Haber (7)	Saldo Final (8)	Fecha de Antigüedad (9)
00002 02/12/2022 C 00007 00007	Retenciones y Contribuciones por Pagar a Corto Plazo CUOTA SINDICAL		21,618.44	0.00		
	TOTAL:		21,618.44	21,618.44		
2117 000000001 000000000000000001 0004 0002	LINEA BLANCA	3,400.04	3,400.04	3,399.96	3,399.96	29/12/2022
REN. FECHA TIPO N.POL. REF	CONCEPTO		DEBE	HABER		
01363 29/12/2022 D 00001 00001	Retenciones y Contribuciones por Pagar a Corto Plazo LINEA BLANCA		0.00	1,416.65		
01363 29/12/2022 D 00004 00004	Retenciones y Contribuciones por Pagar a Corto Plazo LINEA BLANCA		0.00	1,416.65		
00148 22/12/2022 C 00031 00031	Retenciones y Contribuciones por Pagar a Corto Plazo LINEA BLANCA		0.00	283.33		
00155 15/12/2022 C 00009 00009	Retenciones y Contribuciones por Pagar a Corto Plazo LINEA BLANCA		0.00	283.33		
00001 02/12/2022 C 00007 00007	Retenciones y Contribuciones por Pagar a Corto Plazo LINEA BLANCA		3,400.04	0.00		
	TOTAL:		3,400.04	3,399.96		
2117 000000001 000000000000000001 0004 0003	FONDO DE RESISTENCIA	356.00	356.00	356.00	356.00	29/12/2022
REN. FECHA TIPO N.POL. REF	CONCEPTO		DEBE	HABER		
01364 29/12/2022 D 00001 00001	Retenciones y Contribuciones por Pagar a Corto Plazo FONDO DE RESISTENCIA		0.00	172.00		
01364 29/12/2022 D 00004 00004	Retenciones y Contribuciones por Pagar a Corto Plazo FONDO DE RESISTENCIA		0.00	172.00		
00147 22/12/2022 C 00031 00031	Retenciones y Contribuciones por Pagar a Corto Plazo FONDO DE RESISTENCIA		0.00	6.00		
00154 15/12/2022 C 00009 00009	Retenciones y Contribuciones por Pagar a Corto Plazo FONDO DE RESISTENCIA		0.00	6.00		
00001 02/12/2022 C 00008 00008	Retenciones y Contribuciones por Pagar a Corto Plazo FONDO DE RESISTENCIA		356.00	0.00		
	TOTAL:		356.00	356.00		
2117 000000001 000000000000000001 0005 0001	PENSIONES ADMINISTRACION 2019-2021	0.01	0.00	0.00	0.01	31/12/2015
2117 000000001 000000000000000001 0006 0001	CELIA GONZALEZ GOMEZ	0.00	29,338.00	29,338.00	0.00	
REN. FECHA TIPO N.POL. REF	CONCEPTO		DEBE	HABER		
00030 29/12/2022 D 00010 00010	Retenciones y Contribuciones por Pagar a Corto Plazo CELIA GONZALEZ GOMEZ		0.00	16,842.85		
00053 29/12/2022 D 00005 00005	Retenciones y Contribuciones por Pagar a Corto Plazo CELIA GONZALEZ GOMEZ		0.00	3,244.82		
00039 29/12/2022 D 00002 00002	Retenciones y Contribuciones por Pagar a Corto Plazo CELIA GONZALEZ GOMEZ		0.00	3,244.82		
00016 29/12/2022 D 00011 00011	Retenciones y Contribuciones por Pagar a Corto Plazo CELIA GONZALEZ GOMEZ		0.00	6,005.51		
00001 22/12/2022 C 00048 00048	Retenciones y Contribuciones por Pagar a Corto Plazo CELIA GONZALEZ GOMEZ		3,244.82	0.00		
00001 20/12/2022 C 00046 00046	Retenciones y Contribuciones por Pagar a Corto Plazo CELIA GONZALEZ GOMEZ		16,842.85	0.00		
00001 16/12/2022 C 00043 00043	Retenciones y Contribuciones por Pagar a Corto Plazo CELIA GONZALEZ GOMEZ		6,005.51	0.00		
00001 15/12/2022 C 00038 00038	Retenciones y Contribuciones por Pagar a Corto Plazo CELIA GONZALEZ GOMEZ		3,244.82	0.00		
	TOTAL:		29,338.00	29,338.00		
2117 000000001 000000000000000001 0006 0002	ESMERALDA GONZALEZ GUEVARA	0.00	25,095.10	25,095.10	0.00	
REN. FECHA TIPO N.POL. REF	CONCEPTO		DEBE	HABER		
00031 29/12/2022 D 00010 00010	Retenciones y Contribuciones por Pagar a Corto Plazo ESMERALDA GONZALEZ GUEVARA		0.00	14,385.18		
00054 29/12/2022 D 00005 00005	Retenciones y Contribuciones por Pagar a Corto Plazo ESMERALDA GONZALEZ GUEVARA		0.00	2,787.22		
00040 29/12/2022 D 00002 00002	Retenciones y Contribuciones por Pagar a Corto Plazo ESMERALDA GONZALEZ GUEVARA		0.00	2,787.22		
00017 29/12/2022 D 00011 00011	Retenciones y Contribuciones por Pagar a Corto Plazo ESMERALDA GONZALEZ GUEVARA		0.00	5,135.48		
00002 22/12/2022 C 00048 00048	Retenciones y Contribuciones por Pagar a Corto Plazo ESMERALDA GONZALEZ GUEVARA		2,787.22	0.00		
00002 20/12/2022 C 00046 00046	Retenciones y Contribuciones por Pagar a Corto Plazo ESMERALDA GONZALEZ GUEVARA		14,385.18	0.00		
00002 16/12/2022 C 00043 00043	Retenciones y Contribuciones por Pagar a Corto Plazo ESMERALDA GONZALEZ GUEVARA		5,135.48	0.00		
00002 15/12/2022 C 00038 00038	Retenciones y Contribuciones por Pagar a Corto Plazo ESMERALDA GONZALEZ GUEVARA		2,787.22	0.00		
	TOTAL:		25,095.10	25,095.10		
2117 000000001 000000000000000001 0006 0003	ELODIA HERNANDEZ GONZALEZ	0.00	7,719.43	7,719.43	0.00	
REN. FECHA TIPO N.POL. REF	CONCEPTO		DEBE	HABER		
00032 29/12/2022 D 00010 00010	Retenciones y Contribuciones por Pagar a Corto Plazo ELODIA HERNANDEZ GONZALEZ		0.00	4,429.22		
00055 29/12/2022 D 00005 00005	Retenciones y Contribuciones por Pagar a Corto Plazo ELODIA HERNANDEZ GONZALEZ		0.00	861.29		
00041 29/12/2022 D 00002 00002	Retenciones y Contribuciones por Pagar a Corto Plazo ELODIA HERNANDEZ GONZALEZ		0.00	861.29		
00018 29/12/2022 D 00011 00011	Retenciones y Contribuciones por Pagar a Corto Plazo ELODIA HERNANDEZ GONZALEZ		0.00	1,567.63		
00003 22/12/2022 C 00048 00048	Retenciones y Contribuciones por Pagar a Corto Plazo ELODIA HERNANDEZ GONZALEZ		861.29	0.00		
00003 20/12/2022 C 00046 00046	Retenciones y Contribuciones por Pagar a Corto Plazo ELODIA HERNANDEZ GONZALEZ		4,429.22	0.00		
00003 16/12/2022 C 00043 00043	Retenciones y Contribuciones por Pagar a Corto Plazo ELODIA HERNANDEZ GONZALEZ		1,567.63	0.00		

Cuenta (3)	Concepto (4)	Saldo Inicial (5)	Debe (6)	Haber (7)	Saldo Final (8)	Fecha de Antigüedad (9)
00003 15/12/2022 C 00038 00038	Retenciones y Contribuciones por Pagar a Corto Plazo ELODIA HERNANDEZ GONZALEZ		861.29	0.00		
	TOTAL:		7,719.43	7,719.43		
2117 000000001 00000000000000001 0006 0004	LAURA HERNANDEZ SALAZAR	0.00	25,197.26	25,197.26	0.00	
REN. FECHA TIPO N.POL. REF	CONCEPTO		DEBE	HABER		
00033 29/12/2022 D 00010 00010	Retenciones y Contribuciones por Pagar a Corto Plazo LAURA HERNANDEZ SALAZAR		0.00	14,385.18		
00056 29/12/2022 D 00005 00005	Retenciones y Contribuciones por Pagar a Corto Plazo LAURA HERNANDEZ SALAZAR		0.00	2,838.30		
00042 29/12/2022 D 00002 00002	Retenciones y Contribuciones por Pagar a Corto Plazo LAURA HERNANDEZ SALAZAR		0.00	2,838.30		
00019 29/12/2022 D 00011 00011	Retenciones y Contribuciones por Pagar a Corto Plazo LAURA HERNANDEZ SALAZAR		0.00	5,135.48		
00004 22/12/2022 C 00048 00048	Retenciones y Contribuciones por Pagar a Corto Plazo LAURA HERNANDEZ SALAZAR		2,838.30	0.00		
00004 20/12/2022 C 00046 00046	Retenciones y Contribuciones por Pagar a Corto Plazo LAURA HERNANDEZ SALAZAR		14,385.18	0.00		
00004 16/12/2022 C 00043 00043	Retenciones y Contribuciones por Pagar a Corto Plazo LAURA HERNANDEZ SALAZAR		5,135.48	0.00		
00004 15/12/2022 C 00038 00038	Retenciones y Contribuciones por Pagar a Corto Plazo LAURA HERNANDEZ SALAZAR		2,838.30	0.00		
	TOTAL:		25,197.26	25,197.26		
2117 000000001 00000000000000001 0006 0005	CONSUELO NUÑES SEGURA	0.00	20,076.08	20,076.08	0.00	
REN. FECHA TIPO N.POL. REF	CONCEPTO		DEBE	HABER		
00034 29/12/2022 D 00010 00010	Retenciones y Contribuciones por Pagar a Corto Plazo CONSUELO NUÑES SEGURA		0.00	11,508.14		
00057 29/12/2022 D 00005 00005	Retenciones y Contribuciones por Pagar a Corto Plazo CONSUELO NUÑES SEGURA		0.00	2,229.78		
00043 29/12/2022 D 00002 00002	Retenciones y Contribuciones por Pagar a Corto Plazo CONSUELO NUÑES SEGURA		0.00	2,229.78		
00020 29/12/2022 D 00011 00011	Retenciones y Contribuciones por Pagar a Corto Plazo CONSUELO NUÑES SEGURA		0.00	4,108.38		
00005 22/12/2022 C 00048 00048	Retenciones y Contribuciones por Pagar a Corto Plazo CONSUELO NUÑES SEGURA		2,229.78	0.00		
00005 20/12/2022 C 00046 00046	Retenciones y Contribuciones por Pagar a Corto Plazo CONSUELO NUÑES SEGURA		11,508.14	0.00		
00005 16/12/2022 C 00043 00043	Retenciones y Contribuciones por Pagar a Corto Plazo CONSUELO NUÑES SEGURA		4,108.38	0.00		
00005 15/12/2022 C 00038 00038	Retenciones y Contribuciones por Pagar a Corto Plazo CONSUELO NUÑES SEGURA		2,229.78	0.00		
	TOTAL:		20,076.08	20,076.08		
2117 000000001 00000000000000001 0006 0006	ALICIA MARIBEL LOPEZ HERNANDEZ	0.00	6,499.70	6,499.70	0.00	
REN. FECHA TIPO N.POL. REF	CONCEPTO		DEBE	HABER		
00035 29/12/2022 D 00010 00010	Retenciones y Contribuciones por Pagar a Corto Plazo ALICIA MARIBEL LOPEZ HERNANDEZ		0.00	3,302.89		
00058 29/12/2022 D 00005 00005	Retenciones y Contribuciones por Pagar a Corto Plazo ALICIA MARIBEL LOPEZ HERNANDEZ		0.00	1,020.54		
00044 29/12/2022 D 00002 00002	Retenciones y Contribuciones por Pagar a Corto Plazo ALICIA MARIBEL LOPEZ HERNANDEZ		0.00	1,020.54		
00021 29/12/2022 D 00011 00011	Retenciones y Contribuciones por Pagar a Corto Plazo ALICIA MARIBEL LOPEZ HERNANDEZ		0.00	1,155.73		
00006 22/12/2022 C 00048 00048	Retenciones y Contribuciones por Pagar a Corto Plazo ALICIA MARIBEL LOPEZ HERNANDEZ		1,020.54	0.00		
00006 20/12/2022 C 00046 00046	Retenciones y Contribuciones por Pagar a Corto Plazo ALICIA MARIBEL LOPEZ HERNANDEZ		3,302.89	0.00		
00006 16/12/2022 C 00043 00043	Retenciones y Contribuciones por Pagar a Corto Plazo ALICIA MARIBEL LOPEZ HERNANDEZ		1,155.73	0.00		
00006 15/12/2022 C 00038 00038	Retenciones y Contribuciones por Pagar a Corto Plazo ALICIA MARIBEL LOPEZ HERNANDEZ		1,020.54	0.00		
	TOTAL:		6,499.70	6,499.70		
2117 000000001 00000000000000001 0006 0007	IRMA GOMEZ SUAREZ	0.00	3,952.00	3,952.00	0.00	
REN. FECHA TIPO N.POL. REF	CONCEPTO		DEBE	HABER		
00036 29/12/2022 D 00010 00010	Retenciones y Contribuciones por Pagar a Corto Plazo IRMA GOMEZ SUAREZ		0.00	1,981.74		
00045 29/12/2022 D 00002 00002	Retenciones y Contribuciones por Pagar a Corto Plazo IRMA GOMEZ SUAREZ		0.00	638.41		
00022 29/12/2022 D 00011 00011	Retenciones y Contribuciones por Pagar a Corto Plazo IRMA GOMEZ SUAREZ		0.00	693.44		
00059 29/12/2022 D 00005 00005	Retenciones y Contribuciones por Pagar a Corto Plazo IRMA GOMEZ SUAREZ		0.00	638.41		
00007 22/12/2022 C 00048 00048	Retenciones y Contribuciones por Pagar a Corto Plazo IRMA GOMEZ SUAREZ		638.41	0.00		
00007 20/12/2022 C 00046 00046	Retenciones y Contribuciones por Pagar a Corto Plazo IRMA GOMEZ SUAREZ		1,981.74	0.00		
00007 16/12/2022 C 00043 00043	Retenciones y Contribuciones por Pagar a Corto Plazo IRMA GOMEZ SUAREZ		693.44	0.00		
00007 15/12/2022 C 00038 00038	Retenciones y Contribuciones por Pagar a Corto Plazo IRMA GOMEZ SUAREZ		638.41	0.00		
	TOTAL:		3,952.00	3,952.00		
2117 000000001 00000000000000001 0006 0009	MARIA AZUCENA ESCAMILLA AVILA	0.00	10,038.04	10,038.04	0.00	
REN. FECHA TIPO N.POL. REF	CONCEPTO		DEBE	HABER		
00037 29/12/2022 D 00010 00010	Retenciones y Contribuciones por Pagar a Corto Plazo MARIA AZUCENA ESCAMILLA AVILA		0.00	5,754.07		
00023 29/12/2022 D 00011 00011	Retenciones y Contribuciones por Pagar a Corto Plazo MARIA AZUCENA ESCAMILLA AVILA		0.00	2,054.19		

Cuenta (3)					Concepto (4)	Saldo Inicial (5)	Debe (6)	Haber (7)	Saldo Final (8)	Fecha de Antigüedad (9)
00046	29/12/2022	D	00002	00002	Retenciones y Contribuciones por Pagar a Corto Plazo MARIA AZUCENA ESCAMILLA AVILA		0.00	1,114.89		
00060	29/12/2022	D	00005	00005	Retenciones y Contribuciones por Pagar a Corto Plazo MARIA AZUCENA ESCAMILLA AVILA		0.00	1,114.89		
00008	22/12/2022	C	00048	00048	Retenciones y Contribuciones por Pagar a Corto Plazo MARIA AZUCENA ESCAMILLA AVILA		1,114.89	0.00		
00008	20/12/2022	C	00046	00046	Retenciones y Contribuciones por Pagar a Corto Plazo MARIA AZUCENA ESCAMILLA AVILA		5,754.07	0.00		
00008	16/12/2022	C	00043	00043	Retenciones y Contribuciones por Pagar a Corto Plazo MARIA AZUCENA ESCAMILLA AVILA		2,054.19	0.00		
00008	15/12/2022	C	00038	00038	Retenciones y Contribuciones por Pagar a Corto Plazo MARIA AZUCENA ESCAMILLA AVILA		1,114.89	0.00		
					TOTAL:		10,038.04	10,038.04		
2117	000000001	00000000000000001	0006	0010	ELVIA BERNAL ESCOBAR	0.00	6,432.85	6,432.85	0.00	
REN.	FECHA	TIPO	N.POL.	REF	CONCEPTO		DEBE	HABER		
00038	29/12/2022	D	00010	00010	Retenciones y Contribuciones por Pagar a Corto Plazo ELVIA BERNAL ESCOBAR		0.00	3,691.01		
00024	29/12/2022	D	00011	00011	Retenciones y Contribuciones por Pagar a Corto Plazo ELVIA BERNAL ESCOBAR		0.00	1,306.36		
00047	29/12/2022	D	00002	00002	Retenciones y Contribuciones por Pagar a Corto Plazo ELVIA BERNAL ESCOBAR		0.00	717.74		
00061	29/12/2022	D	00005	00005	Retenciones y Contribuciones por Pagar a Corto Plazo ELVIA BERNAL ESCOBAR		0.00	717.74		
00009	22/12/2022	C	00048	00048	Retenciones y Contribuciones por Pagar a Corto Plazo ELVIA BERNAL ESCOBAR		717.74	0.00		
00009	20/12/2022	C	00046	00046	Retenciones y Contribuciones por Pagar a Corto Plazo ELVIA BERNAL ESCOBAR		3,691.01	0.00		
00009	16/12/2022	C	00043	00043	Retenciones y Contribuciones por Pagar a Corto Plazo ELVIA BERNAL ESCOBAR		1,306.36	0.00		
00009	15/12/2022	C	00038	00038	Retenciones y Contribuciones por Pagar a Corto Plazo ELVIA BERNAL ESCOBAR		717.74	0.00		
					TOTAL:		6,432.85	6,432.85		
2117	000000001	00000000000000001	0006	0011	MARIA GUADALUPE BERNAL VAZQUEZ	0.00	29,164.17	29,164.17	0.00	
REN.	FECHA	TIPO	N.POL.	REF	CONCEPTO		DEBE	HABER		
00039	29/12/2022	D	00010	00010	Retenciones y Contribuciones por Pagar a Corto Plazo MARIA GUADALUPE BERNAL VAZQUEZ		0.00	15,108.14		
00025	29/12/2022	D	00011	00011	Retenciones y Contribuciones por Pagar a Corto Plazo MARIA GUADALUPE BERNAL VAZQUEZ		0.00	5,503.03		
00048	29/12/2022	D	00002	00002	Retenciones y Contribuciones por Pagar a Corto Plazo MARIA GUADALUPE BERNAL VAZQUEZ		0.00	4,276.50		
00062	29/12/2022	D	00005	00005	Retenciones y Contribuciones por Pagar a Corto Plazo MARIA GUADALUPE BERNAL VAZQUEZ		0.00	4,276.50		
00010	22/12/2022	C	00048	00048	Retenciones y Contribuciones por Pagar a Corto Plazo MARIA GUADALUPE BERNAL VAZQUEZ		4,276.50	0.00		
00010	20/12/2022	C	00046	00046	Retenciones y Contribuciones por Pagar a Corto Plazo MARIA GUADALUPE BERNAL VAZQUEZ		15,108.14	0.00		
00010	16/12/2022	C	00043	00043	Retenciones y Contribuciones por Pagar a Corto Plazo MARIA GUADALUPE BERNAL VAZQUEZ		5,503.03	0.00		
00010	15/12/2022	C	00038	00038	Retenciones y Contribuciones por Pagar a Corto Plazo MARIA GUADALUPE BERNAL VAZQUEZ		4,276.50	0.00		
					TOTAL:		29,164.17	29,164.17		
2117	000000001	00000000000000001	0006	0012	FELIPA HERNANDEZ GARCIA	0.00	12,865.73	12,865.73	0.00	
REN.	FECHA	TIPO	N.POL.	REF	CONCEPTO		DEBE	HABER		
00040	29/12/2022	D	00010	00010	Retenciones y Contribuciones por Pagar a Corto Plazo FELIPA HERNANDEZ GARCIA		0.00	7,382.03		
00049	29/12/2022	D	00002	00002	Retenciones y Contribuciones por Pagar a Corto Plazo FELIPA HERNANDEZ GARCIA		0.00	1,435.49		
00026	29/12/2022	D	00011	00011	Retenciones y Contribuciones por Pagar a Corto Plazo FELIPA HERNANDEZ GARCIA		0.00	2,612.72		
00063	29/12/2022	D	00005	00005	Retenciones y Contribuciones por Pagar a Corto Plazo FELIPA HERNANDEZ GARCIA		0.00	1,435.49		
00011	22/12/2022	C	00048	00048	Retenciones y Contribuciones por Pagar a Corto Plazo FELIPA HERNANDEZ GARCIA		1,435.49	0.00		
00011	20/12/2022	C	00046	00046	Retenciones y Contribuciones por Pagar a Corto Plazo FELIPA HERNANDEZ GARCIA		7,382.03	0.00		
00011	16/12/2022	C	00043	00043	Retenciones y Contribuciones por Pagar a Corto Plazo FELIPA HERNANDEZ GARCIA		2,612.72	0.00		
00011	15/12/2022	C	00038	00038	Retenciones y Contribuciones por Pagar a Corto Plazo FELIPA HERNANDEZ GARCIA		1,435.49	0.00		
					TOTAL:		12,865.73	12,865.73		
2117	000000001	00000000000000001	0006	0013	VANESSA JURADO MORA	0.00	15,057.06	15,057.06	0.00	
REN.	FECHA	TIPO	N.POL.	REF	CONCEPTO		DEBE	HABER		
00041	29/12/2022	D	00010	00010	Retenciones y Contribuciones por Pagar a Corto Plazo VANESSA JURADO MORA		0.00	8,631.11		
00050	29/12/2022	D	00002	00002	Retenciones y Contribuciones por Pagar a Corto Plazo VANESSA JURADO MORA		0.00	1,672.33		
00027	29/12/2022	D	00011	00011	Retenciones y Contribuciones por Pagar a Corto Plazo VANESSA JURADO MORA		0.00	3,081.29		
00064	29/12/2022	D	00005	00005	Retenciones y Contribuciones por Pagar a Corto Plazo VANESSA JURADO MORA		0.00	1,672.33		
00012	22/12/2022	C	00048	00048	Retenciones y Contribuciones por Pagar a Corto Plazo VANESSA JURADO MORA		1,672.33	0.00		
00012	20/12/2022	C	00046	00046	Retenciones y Contribuciones por Pagar a Corto Plazo VANESSA JURADO MORA		8,631.11	0.00		
00012	16/12/2022	C	00043	00043	Retenciones y Contribuciones por Pagar a Corto Plazo VANESSA JURADO MORA		3,081.29	0.00		
00012	15/12/2022	C	00038	00038	Retenciones y Contribuciones por Pagar a Corto Plazo VANESSA JURADO MORA		1,672.33	0.00		
					TOTAL:		15,057.06	15,057.06		

Cuenta (3)	Concepto (4)	Saldo Inicial (5)	Debe (6)	Haber (7)	Saldo Final (8)	Fecha de Antigüedad (9)
2117 000000001 0000000000000001 0006 0014	ROSA MARIA MIRANDA VAZQUEZ	0.00	18,440.86	18,440.86	0.00	
REN. FECHA TIPO N.POL. REF	CONCEPTO		DEBE	HABER		
00042 29/12/2022 D 00010 00010	Retenciones y Contribuciones por Pagar a Corto Plazo ROSA MARIA MIRANDA VAZQUEZ		0.00	10,580.90		
00051 29/12/2022 D 00002 00002	Retenciones y Contribuciones por Pagar a Corto Plazo ROSA MARIA MIRANDA VAZQUEZ		0.00	2,057.53		
00028 29/12/2022 D 00011 00011	Retenciones y Contribuciones por Pagar a Corto Plazo ROSA MARIA MIRANDA VAZQUEZ		0.00	3,744.90		
00065 29/12/2022 D 00005 00005	Retenciones y Contribuciones por Pagar a Corto Plazo ROSA MARIA MIRANDA VAZQUEZ		0.00	2,057.53		
00013 22/12/2022 C 00048 00048	Retenciones y Contribuciones por Pagar a Corto Plazo ROSA MARIA MIRANDA VAZQUEZ		2,057.53	0.00		
00013 20/12/2022 C 00046 00046	Retenciones y Contribuciones por Pagar a Corto Plazo ROSA MARIA MIRANDA VAZQUEZ		10,580.90	0.00		
00013 16/12/2022 C 00043 00043	Retenciones y Contribuciones por Pagar a Corto Plazo ROSA MARIA MIRANDA VAZQUEZ		3,744.90	0.00		
00013 15/12/2022 C 00038 00038	Retenciones y Contribuciones por Pagar a Corto Plazo ROSA MARIA MIRANDA VAZQUEZ		2,057.53	0.00		
	TOTAL:		18,440.86	18,440.86		
2117 000000001 0000000000000001 0006 0015	ARIADNA CAROLINA PEDROZA MEJIA	0.00	17,154.29	17,154.29	0.00	
REN. FECHA TIPO N.POL. REF	CONCEPTO		DEBE	HABER		
00043 29/12/2022 D 00010 00010	Retenciones y Contribuciones por Pagar a Corto Plazo ARIADNA CAROLINA PEDROZA MEJIA		0.00	9,842.70		
00052 29/12/2022 D 00002 00002	Retenciones y Contribuciones por Pagar a Corto Plazo ARIADNA CAROLINA PEDROZA MEJIA		0.00	1,913.98		
00029 29/12/2022 D 00011 00011	Retenciones y Contribuciones por Pagar a Corto Plazo ARIADNA CAROLINA PEDROZA MEJIA		0.00	3,483.63		
00066 29/12/2022 D 00005 00005	Retenciones y Contribuciones por Pagar a Corto Plazo ARIADNA CAROLINA PEDROZA MEJIA		0.00	1,913.98		
00014 22/12/2022 C 00048 00048	Retenciones y Contribuciones por Pagar a Corto Plazo ARIADNA CAROLINA PEDROZA MEJIA		1,913.98	0.00		
00014 20/12/2022 C 00046 00046	Retenciones y Contribuciones por Pagar a Corto Plazo ARIADNA CAROLINA PEDROZA MEJIA		9,842.70	0.00		
00014 16/12/2022 C 00043 00043	Retenciones y Contribuciones por Pagar a Corto Plazo ARIADNA CAROLINA PEDROZA MEJIA		3,483.63	0.00		
00014 15/12/2022 C 00038 00038	Retenciones y Contribuciones por Pagar a Corto Plazo ARIADNA CAROLINA PEDROZA MEJIA		1,913.98	0.00		
	TOTAL:		17,154.29	17,154.29		
2117 000000001 0000000000000001 0006 0016	MERITXELL YAREL CAMARENA JAIME	0.00	17,154.29	17,154.29	0.00	
REN. FECHA TIPO N.POL. REF	CONCEPTO		DEBE	HABER		
00044 29/12/2022 D 00010 00010	Retenciones y Contribuciones por Pagar a Corto Plazo MERITXELL YAREL CAMARENA JAIME		0.00	9,842.70		
00053 29/12/2022 D 00002 00002	Retenciones y Contribuciones por Pagar a Corto Plazo MERITXELL YAREL CAMARENA JAIME		0.00	1,913.98		
00030 29/12/2022 D 00011 00011	Retenciones y Contribuciones por Pagar a Corto Plazo MERITXELL YAREL CAMARENA JAIME		0.00	3,483.63		
00067 29/12/2022 D 00005 00005	Retenciones y Contribuciones por Pagar a Corto Plazo MERITXELL YAREL CAMARENA JAIME		0.00	1,913.98		
00015 22/12/2022 C 00048 00048	Retenciones y Contribuciones por Pagar a Corto Plazo MERITXELL YAREL CAMARENA JAIME		1,913.98	0.00		
00015 20/12/2022 C 00046 00046	Retenciones y Contribuciones por Pagar a Corto Plazo MERITXELL YAREL CAMARENA JAIME		9,842.70	0.00		
00015 16/12/2022 C 00043 00043	Retenciones y Contribuciones por Pagar a Corto Plazo MERITXELL YAREL CAMARENA JAIME		3,483.63	0.00		
00015 15/12/2022 C 00038 00038	Retenciones y Contribuciones por Pagar a Corto Plazo MERITXELL YAREL CAMARENA JAIME		1,913.98	0.00		
	TOTAL:		17,154.29	17,154.29		
2117 000000001 0000000000000001 0006 0017	VALERIA ROJAS MENDOZA	0.00	17,154.29	17,154.29	0.00	
REN. FECHA TIPO N.POL. REF	CONCEPTO		DEBE	HABER		
00031 29/12/2022 D 00011 00011	Retenciones y Contribuciones por Pagar a Corto Plazo VALERIA ROJAS MENDOZA		0.00	3,483.63		
00045 29/12/2022 D 00010 00010	Retenciones y Contribuciones por Pagar a Corto Plazo VALERIA ROJAS MENDOZA		0.00	9,842.70		
00054 29/12/2022 D 00002 00002	Retenciones y Contribuciones por Pagar a Corto Plazo VALERIA ROJAS MENDOZA		0.00	1,913.98		
00068 29/12/2022 D 00005 00005	Retenciones y Contribuciones por Pagar a Corto Plazo VALERIA ROJAS MENDOZA		0.00	1,913.98		
00016 22/12/2022 C 00048 00048	Retenciones y Contribuciones por Pagar a Corto Plazo VALERIA ROJAS MENDOZA		1,913.98	0.00		
00016 20/12/2022 C 00046 00046	Retenciones y Contribuciones por Pagar a Corto Plazo VALERIA ROJAS MENDOZA		9,842.70	0.00		
00016 16/12/2022 C 00043 00043	Retenciones y Contribuciones por Pagar a Corto Plazo VALERIA ROJAS MENDOZA		3,483.63	0.00		
00016 15/12/2022 C 00038 00038	Retenciones y Contribuciones por Pagar a Corto Plazo VALERIA ROJAS MENDOZA		1,913.98	0.00		
	TOTAL:		17,154.29	17,154.29		
2117 000000001 0000000000000001 0006 0018	SELENE DUARTE VAZQUEZ	0.00	12,598.51	12,598.51	0.00	
REN. FECHA TIPO N.POL. REF	CONCEPTO		DEBE	HABER		
00032 29/12/2022 D 00011 00011	Retenciones y Contribuciones por Pagar a Corto Plazo SELENE DUARTE VAZQUEZ		0.00	2,567.71		
00046 29/12/2022 D 00010 00010	Retenciones y Contribuciones por Pagar a Corto Plazo SELENE DUARTE VAZQUEZ		0.00	7,192.52		
00055 29/12/2022 D 00002 00002	Retenciones y Contribuciones por Pagar a Corto Plazo SELENE DUARTE VAZQUEZ		0.00	1,419.14		
00069 29/12/2022 D 00005 00005	Retenciones y Contribuciones por Pagar a Corto Plazo SELENE DUARTE VAZQUEZ		0.00	1,419.14		

Tenancingo
Estado de México
2022-2024

Cuenta Pública 2022
Anexo al Estado de Situación Financiera
(Cifras en Pesos)

MUNICIPIO TENANCINGO 0058

DEL 1 DE ENERO AL 31 DE DICIEMBRE DE 2022

Cuenta (3)					Concepto (4)	Saldo Inicial (5)	Debe (6)	Haber (7)	Saldo Final (8)	Fecha de Antigüedad (9)
00017	22/12/2022	C	00048	00048	Retenciones y Contribuciones por Pagar a Corto Plazo SELENE DUARTE VAZQUEZ		1,419.14	0.00		
00017	20/12/2022	C	00046	00046	Retenciones y Contribuciones por Pagar a Corto Plazo SELENE DUARTE VAZQUEZ		7,192.52	0.00		
00017	16/12/2022	C	00043	00043	Retenciones y Contribuciones por Pagar a Corto Plazo SELENE DUARTE VAZQUEZ		2,567.71	0.00		
00017	15/12/2022	C	00038	00038	Retenciones y Contribuciones por Pagar a Corto Plazo SELENE DUARTE VAZQUEZ		1,419.14	0.00		
					TOTAL:		12,598.51	12,598.51		
2117 000000001 0000000000000000001 0006 0019					ANGELICA PEDROZA EMBRIS	0.00	12,618.66	12,618.66	0.00	
REN.	FECHA	TIPO	N.POL.	REF	CONCEPTO		DEBE	HABER		
00289	29/12/2022	D	00008	00008	Retenciones y Contribuciones por Pagar a Corto Plazo ANGELICA PEDROZA EMBRIS		0.00	7,101.20		
00289	29/12/2022	D	00009	00009	Retenciones y Contribuciones por Pagar a Corto Plazo ANGELICA PEDROZA EMBRIS		0.00	2,324.26		
01367	29/12/2022	D	00001	00001	Retenciones y Contribuciones por Pagar a Corto Plazo ANGELICA PEDROZA EMBRIS		0.00	1,596.60		
01367	29/12/2022	D	00004	00004	Retenciones y Contribuciones por Pagar a Corto Plazo ANGELICA PEDROZA EMBRIS		0.00	1,596.60		
00001	22/12/2022	C	00033	00033	Retenciones y Contribuciones por Pagar a Corto Plazo ANGELICA PEDROZA EMBRIS		1,596.60	0.00		
00001	15/12/2022	C	00011	00011	Retenciones y Contribuciones por Pagar a Corto Plazo ANGELICA PEDROZA EMBRIS		1,596.60	0.00		
00001	01/12/2022	C	00020	00020	Retenciones y Contribuciones por Pagar a Corto Plazo ANGELICA PEDROZA EMBRIS		7,101.20	0.00		
00001	01/12/2022	C	00022	00022	Retenciones y Contribuciones por Pagar a Corto Plazo ANGELICA PEDROZA EMBRIS		2,324.26	0.00		
					TOTAL:		12,618.66	12,618.66		
2117 000000001 0000000000000000001 0006 0020					ITZEL ARIANA GUTIERREZ PACHECO	0.00	4,313.94	4,313.94	0.00	
REN.	FECHA	TIPO	N.POL.	REF	CONCEPTO		DEBE	HABER		
01368	29/12/2022	D	00001	00001	Retenciones y Contribuciones por Pagar a Corto Plazo ITZEL ARIANA GUTIERREZ PACHECO		0.00	791.39		
01368	29/12/2022	D	00004	00004	Retenciones y Contribuciones por Pagar a Corto Plazo ITZEL ARIANA GUTIERREZ PACHECO		0.00	791.39		
00289	29/12/2022	D	00008	00008	Retenciones y Contribuciones por Pagar a Corto Plazo ITZEL ARIANA GUTIERREZ PACHECO		0.00	1,721.14		
00289	29/12/2022	D	00009	00009	Retenciones y Contribuciones por Pagar a Corto Plazo ITZEL ARIANA GUTIERREZ PACHECO		0.00	1,010.02		
00002	22/12/2022	C	00033	00033	Retenciones y Contribuciones por Pagar a Corto Plazo ITZEL ARIANA GUTIERREZ PACHECO		791.39	0.00		
00002	15/12/2022	C	00011	00011	Retenciones y Contribuciones por Pagar a Corto Plazo ITZEL ARIANA GUTIERREZ PACHECO		791.39	0.00		
00002	01/12/2022	C	00020	00020	Retenciones y Contribuciones por Pagar a Corto Plazo ITZEL ARIANA GUTIERREZ PACHECO		1,721.14	0.00		
00002	01/12/2022	C	00022	00022	Retenciones y Contribuciones por Pagar a Corto Plazo ITZEL ARIANA GUTIERREZ PACHECO		1,010.02	0.00		
					TOTAL:		4,313.94	4,313.94		
2117 000000001 0000000000000000001 0006 0021					LILIA CRUZ LARA	0.00	7,729.54	7,729.54	0.00	
REN.	FECHA	TIPO	N.POL.	REF	CONCEPTO		DEBE	HABER		
00290	29/12/2022	D	00008	00008	Retenciones y Contribuciones por Pagar a Corto Plazo LILIA CRUZ LARA		0.00	2,900.04		
01369	29/12/2022	D	00001	00001	Retenciones y Contribuciones por Pagar a Corto Plazo LILIA CRUZ LARA		0.00	1,560.65		
01369	29/12/2022	D	00004	00004	Retenciones y Contribuciones por Pagar a Corto Plazo LILIA CRUZ LARA		0.00	1,560.65		
00290	29/12/2022	D	00009	00009	Retenciones y Contribuciones por Pagar a Corto Plazo LILIA CRUZ LARA		0.00	1,708.20		
00003	22/12/2022	C	00033	00033	Retenciones y Contribuciones por Pagar a Corto Plazo LILIA CRUZ LARA		1,560.65	0.00		
00003	15/12/2022	C	00011	00011	Retenciones y Contribuciones por Pagar a Corto Plazo LILIA CRUZ LARA		1,560.65	0.00		
00003	01/12/2022	C	00020	00020	Retenciones y Contribuciones por Pagar a Corto Plazo LILIA CRUZ LARA		2,900.04	0.00		
00003	01/12/2022	C	00022	00022	Retenciones y Contribuciones por Pagar a Corto Plazo LILIA CRUZ LARA		1,708.20	0.00		
					TOTAL:		7,729.54	7,729.54		
2117 000000001 0000000000000000001 0006 0022					PATRICIA DIAZ SEGURA	0.00	5,764.13	5,764.13	0.00	
REN.	FECHA	TIPO	N.POL.	REF	CONCEPTO		DEBE	HABER		
00150	22/12/2022	C	00031	00031	Retenciones y Contribuciones por Pagar a Corto Plazo PATRICIA DIAZ SEGURA		0.00	928.93		
00004	22/12/2022	C	00033	00033	Retenciones y Contribuciones por Pagar a Corto Plazo PATRICIA DIAZ SEGURA		928.93	0.00		
00059	16/12/2022	C	00019	00019	Retenciones y Contribuciones por Pagar a Corto Plazo PATRICIA DIAZ SEGURA		0.00	2,477.79		
00059	16/12/2022	C	00021	00021	Retenciones y Contribuciones por Pagar a Corto Plazo PATRICIA DIAZ SEGURA		0.00	1,428.48		
00157	15/12/2022	C	00009	00009	Retenciones y Contribuciones por Pagar a Corto Plazo PATRICIA DIAZ SEGURA		0.00	928.93		
00004	15/12/2022	C	00011	00011	Retenciones y Contribuciones por Pagar a Corto Plazo PATRICIA DIAZ SEGURA		928.93	0.00		
00004	01/12/2022	C	00020	00020	Retenciones y Contribuciones por Pagar a Corto Plazo PATRICIA DIAZ SEGURA		2,477.79	0.00		
00004	01/12/2022	C	00022	00022	Retenciones y Contribuciones por Pagar a Corto Plazo PATRICIA DIAZ SEGURA		1,428.48	0.00		
					TOTAL:		5,764.13	5,764.13		
2117 000000001 0000000000000000001 0006 0023					ROSA JUAREZ GOMEZ	0.00	8,359.20	8,359.20	0.00	

Tenancingo
Estado de México
2022 • 2024

Cuenta Pública 2022
Anexo al Estado de Situación Financiera
(Cifras en Pesos)

MUNICIPIO TENANCINGO 0058

DEL 1 DE ENERO AL 31 DE DICIEMBRE DE 2022

Cuenta (3)					Concepto (4)	Saldo Inicial (5)	Debe (6)	Haber (7)	Saldo Final (8)	Fecha de Antigüedad (9)
REN.	FECHA	TIPO	N.POL.	REF	CONCEPTO		DEBE	HABER		
00291	29/12/2022	D	00008	00008	Retenciones y Contribuciones por Pagar a Corto Plazo ROSA JUAREZ GOMEZ		0.00	3,738.02		
01370	29/12/2022	D	00001	00001	Retenciones y Contribuciones por Pagar a Corto Plazo ROSA JUAREZ GOMEZ		0.00	1,235.91		
01370	29/12/2022	D	00004	00004	Retenciones y Contribuciones por Pagar a Corto Plazo ROSA JUAREZ GOMEZ		0.00	1,235.91		
00291	29/12/2022	D	00009	00009	Retenciones y Contribuciones por Pagar a Corto Plazo ROSA JUAREZ GOMEZ		0.00	2,149.36		
00005	22/12/2022	C	00033	00033	Retenciones y Contribuciones por Pagar a Corto Plazo ROSA JUAREZ GOMEZ		1,235.91	0.00		
00005	15/12/2022	C	00011	00011	Retenciones y Contribuciones por Pagar a Corto Plazo ROSA JUAREZ GOMEZ		1,235.91	0.00		
00005	01/12/2022	C	00020	00020	Retenciones y Contribuciones por Pagar a Corto Plazo ROSA JUAREZ GOMEZ		3,738.02	0.00		
00005	01/12/2022	C	00022	00022	Retenciones y Contribuciones por Pagar a Corto Plazo ROSA JUAREZ GOMEZ		2,149.36	0.00		
					TOTAL:		8,359.20	8,359.20		
2117	000000001	00000000000000001	0006	0024	LARISA NAVA ESTRADA	0.00	9,798.55	9,798.55	0.00	
REN.	FECHA	TIPO	N.POL.	REF	CONCEPTO		DEBE	HABER		
00151	22/12/2022	C	00031	00031	Retenciones y Contribuciones por Pagar a Corto Plazo LARISA NAVA ESTRADA		0.00	1,600.84		
00006	22/12/2022	C	00033	00033	Retenciones y Contribuciones por Pagar a Corto Plazo LARISA NAVA ESTRADA		1,600.84	0.00		
00058	16/12/2022	C	00019	00019	Retenciones y Contribuciones por Pagar a Corto Plazo LARISA NAVA ESTRADA		0.00	4,188.49		
00058	16/12/2022	C	00021	00021	Retenciones y Contribuciones por Pagar a Corto Plazo LARISA NAVA ESTRADA		0.00	2,408.38		
00158	15/12/2022	C	00009	00009	Retenciones y Contribuciones por Pagar a Corto Plazo LARISA NAVA ESTRADA		0.00	1,600.84		
00006	15/12/2022	C	00011	00011	Retenciones y Contribuciones por Pagar a Corto Plazo LARISA NAVA ESTRADA		1,600.84	0.00		
00006	01/12/2022	C	00020	00020	Retenciones y Contribuciones por Pagar a Corto Plazo LARISA NAVA ESTRADA		4,188.49	0.00		
00006	01/12/2022	C	00022	00022	Retenciones y Contribuciones por Pagar a Corto Plazo LARISA NAVA ESTRADA		2,408.38	0.00		
					TOTAL:		9,798.55	9,798.55		
2117	000000001	00000000000000001	0006	0025	LUCERO JASMIN LAGUNAS JAVIER	0.00	8,383.62	8,383.62	0.00	
REN.	FECHA	TIPO	N.POL.	REF	CONCEPTO		DEBE	HABER		
00292	29/12/2022	D	00008	00008	Retenciones y Contribuciones por Pagar a Corto Plazo LUCERO JASMIN LAGUNAS JAVIER		0.00	3,110.75		
01371	29/12/2022	D	00001	00001	Retenciones y Contribuciones por Pagar a Corto Plazo LUCERO JASMIN LAGUNAS JAVIER		0.00	1,732.57		
01371	29/12/2022	D	00004	00004	Retenciones y Contribuciones por Pagar a Corto Plazo LUCERO JASMIN LAGUNAS JAVIER		0.00	1,732.57		
00292	29/12/2022	D	00009	00009	Retenciones y Contribuciones por Pagar a Corto Plazo LUCERO JASMIN LAGUNAS JAVIER		0.00	1,807.73		
00007	22/12/2022	C	00033	00033	Retenciones y Contribuciones por Pagar a Corto Plazo LUCERO JASMIN LAGUNAS JAVIER		1,732.57	0.00		
00007	15/12/2022	C	00011	00011	Retenciones y Contribuciones por Pagar a Corto Plazo LUCERO JASMIN LAGUNAS JAVIER		1,732.57	0.00		
00007	01/12/2022	C	00020	00020	Retenciones y Contribuciones por Pagar a Corto Plazo LUCERO JASMIN LAGUNAS JAVIER		3,110.75	0.00		
00007	01/12/2022	C	00022	00022	Retenciones y Contribuciones por Pagar a Corto Plazo LUCERO JASMIN LAGUNAS JAVIER		1,807.73	0.00		
					TOTAL:		8,383.62	8,383.62		
2117	000000001	00000000000000001	0006	0026	GEORGINA CRUZ CRUZ	0.00	9,917.32	9,917.32	0.00	
REN.	FECHA	TIPO	N.POL.	REF	CONCEPTO		DEBE	HABER		
01372	29/12/2022	D	00001	00001	Retenciones y Contribuciones por Pagar a Corto Plazo GEORGINA CRUZ CRUZ		0.00	1,892.29		
01372	29/12/2022	D	00004	00004	Retenciones y Contribuciones por Pagar a Corto Plazo GEORGINA CRUZ CRUZ		0.00	1,892.29		
00293	29/12/2022	D	00009	00009	Retenciones y Contribuciones por Pagar a Corto Plazo GEORGINA CRUZ CRUZ		0.00	2,273.06		
00293	29/12/2022	D	00008	00008	Retenciones y Contribuciones por Pagar a Corto Plazo GEORGINA CRUZ CRUZ		0.00	3,859.68		
00008	22/12/2022	C	00033	00033	Retenciones y Contribuciones por Pagar a Corto Plazo GEORGINA CRUZ CRUZ		1,892.29	0.00		
00008	15/12/2022	C	00011	00011	Retenciones y Contribuciones por Pagar a Corto Plazo GEORGINA CRUZ CRUZ		1,892.29	0.00		
00008	01/12/2022	C	00020	00020	Retenciones y Contribuciones por Pagar a Corto Plazo GEORGINA CRUZ CRUZ		3,859.68	0.00		
00008	01/12/2022	C	00022	00022	Retenciones y Contribuciones por Pagar a Corto Plazo GEORGINA CRUZ CRUZ		2,273.06	0.00		
					TOTAL:		9,917.32	9,917.32		
2117	000000001	00000000000000001	0006	0027	MYRNA ESTHELA ESTRADA	0.00	8,693.52	8,693.52	0.00	
REN.	FECHA	TIPO	N.POL.	REF	CONCEPTO		DEBE	HABER		
01373	29/12/2022	D	00001	00001	Retenciones y Contribuciones por Pagar a Corto Plazo MYRNA ESTHELA ESTRADA		0.00	1,569.38		
01373	29/12/2022	D	00004	00004	Retenciones y Contribuciones por Pagar a Corto Plazo MYRNA ESTHELA ESTRADA		0.00	1,569.38		
00294	29/12/2022	D	00009	00009	Retenciones y Contribuciones por Pagar a Corto Plazo MYRNA ESTHELA ESTRADA		0.00	2,101.74		
00294	29/12/2022	D	00008	00008	Retenciones y Contribuciones por Pagar a Corto Plazo MYRNA ESTHELA ESTRADA		0.00	3,453.02		
00009	22/12/2022	C	00033	00033	Retenciones y Contribuciones por Pagar a Corto Plazo MYRNA ESTHELA ESTRADA		1,569.38	0.00		
00009	15/12/2022	C	00011	00011	Retenciones y Contribuciones por Pagar a Corto Plazo MYRNA ESTHELA ESTRADA		1,569.38	0.00		

Cuenta (3)	Concepto (4)	Saldo Inicial (5)	Debe (6)	Haber (7)	Saldo Final (8)	Fecha de Antigüedad (9)
00009 01/12/2022 C 00020 00020	Retenciones y Contribuciones por Pagar a Corto Plazo MYRNA ESTHELA ESTRADA		3,453.02	0.00		
00009 01/12/2022 C 00022 00022	Retenciones y Contribuciones por Pagar a Corto Plazo MYRNA ESTHELA ESTRADA		2,101.74	0.00		
	TOTAL:		8,693.52	8,693.52		
2117 000000001 00000000000000001 0006 0028	ANA LAURA VAZQUEZ GARCIA	0.00	11,123.48	11,123.48	0.00	
REN. FECHA TIPO N.POL. REF	CONCEPTO		DEBE	HABER		
01374 29/12/2022 D 00001 00001	Retenciones y Contribuciones por Pagar a Corto Plazo ANA LAURA VAZQUEZ GARCIA		0.00	1,831.80		
00295 29/12/2022 D 00009 00009	Retenciones y Contribuciones por Pagar a Corto Plazo ANA LAURA VAZQUEZ GARCIA		0.00	2,821.77		
00295 29/12/2022 D 00008 00008	Retenciones y Contribuciones por Pagar a Corto Plazo ANA LAURA VAZQUEZ GARCIA		0.00	4,638.11		
01374 29/12/2022 D 00004 00004	Retenciones y Contribuciones por Pagar a Corto Plazo ANA LAURA VAZQUEZ GARCIA		0.00	1,831.80		
00010 22/12/2022 C 00033 00033	Retenciones y Contribuciones por Pagar a Corto Plazo ANA LAURA VAZQUEZ GARCIA		1,831.80	0.00		
00010 15/12/2022 C 00011 00011	Retenciones y Contribuciones por Pagar a Corto Plazo ANA LAURA VAZQUEZ GARCIA		1,831.80	0.00		
00010 01/12/2022 C 00020 00020	Retenciones y Contribuciones por Pagar a Corto Plazo ANA LAURA VAZQUEZ GARCIA		4,638.11	0.00		
00010 01/12/2022 C 00022 00022	Retenciones y Contribuciones por Pagar a Corto Plazo ANA LAURA VAZQUEZ GARCIA		2,821.77	0.00		
	TOTAL:		11,123.48	11,123.48		
2117 000000001 00000000000000001 0006 0029	MARIA IZABEL GONZALEZ RODEA	0.00	18,438.57	18,438.57	0.00	
REN. FECHA TIPO N.POL. REF	CONCEPTO		DEBE	HABER		
01375 29/12/2022 D 00001 00001	Retenciones y Contribuciones por Pagar a Corto Plazo MARIA IZABEL GONZALEZ RODEA		0.00	4,287.10		
00298 29/12/2022 D 00009 00009	Retenciones y Contribuciones por Pagar a Corto Plazo MARIA IZABEL GONZALEZ RODEA		0.00	3,684.21		
00298 29/12/2022 D 00008 00008	Retenciones y Contribuciones por Pagar a Corto Plazo MARIA IZABEL GONZALEZ RODEA		0.00	6,180.16		
01375 29/12/2022 D 00004 00004	Retenciones y Contribuciones por Pagar a Corto Plazo MARIA IZABEL GONZALEZ RODEA		0.00	4,287.10		
00011 22/12/2022 C 00033 00033	Retenciones y Contribuciones por Pagar a Corto Plazo MARIA IZABEL GONZALEZ RODEA		4,287.10	0.00		
00011 15/12/2022 C 00011 00011	Retenciones y Contribuciones por Pagar a Corto Plazo MARIA IZABEL GONZALEZ RODEA		4,287.10	0.00		
00011 01/12/2022 C 00020 00020	Retenciones y Contribuciones por Pagar a Corto Plazo MARIA IZABEL GONZALEZ RODEA		6,180.16	0.00		
00011 01/12/2022 C 00022 00022	Retenciones y Contribuciones por Pagar a Corto Plazo MARIA IZABEL GONZALEZ RODEA		3,684.21	0.00		
	TOTAL:		18,438.57	18,438.57		
2117 000000001 00000000000000001 0006 0030	ANAHI ESCOBAR OCAMPO	0.00	7,216.75	5,400.00	-1,816.75	29/12/2022
REN. FECHA TIPO N.POL. REF	CONCEPTO		DEBE	HABER		
00006 29/12/2022 D 00170 00170	Retenciones y Contribuciones por Pagar a Corto Plazo ANAHI ESCOBAR OCAMPO		1,816.75	0.00		
00107 29/12/2022 D 00006 00006	Retenciones y Contribuciones por Pagar a Corto Plazo ANAHI ESCOBAR OCAMPO		0.00	2,100.00		
00114 29/12/2022 D 00003 00003	Retenciones y Contribuciones por Pagar a Corto Plazo ANAHI ESCOBAR OCAMPO		0.00	2,100.00		
00100 29/12/2022 D 00012 00012	Retenciones y Contribuciones por Pagar a Corto Plazo ANAHI ESCOBAR OCAMPO		0.00	1,200.00		
00001 22/12/2022 C 00035 00035	Retenciones y Contribuciones por Pagar a Corto Plazo ANAHI ESCOBAR OCAMPO		1,200.00	0.00		
00015 22/12/2022 C 00033 00033	Retenciones y Contribuciones por Pagar a Corto Plazo ANAHI ESCOBAR OCAMPO		2,100.00	0.00		
00015 15/12/2022 C 00011 00011	Retenciones y Contribuciones por Pagar a Corto Plazo ANAHI ESCOBAR OCAMPO		2,100.00	0.00		
	TOTAL:		7,216.75	5,400.00		
2117 000000001 00000000000000001 0006 0031	ARIANA SAYONARA BUSTOS	1,816.75	0.00	0.00	1,816.75	28/02/2022
2117 000000001 00000000000000001 0006 0033	GUADALUPE ELIZABETH MANCILLA VAZQUEZ	0.00	6,432.91	6,432.91	0.00	
REN. FECHA TIPO N.POL. REF	CONCEPTO		DEBE	HABER		
00047 29/12/2022 D 00010 00010	Retenciones y Contribuciones por Pagar a Corto Plazo GUADALUPE ELIZABETH MANCILLA VAZQUEZ		0.00	3,691.04		
00056 29/12/2022 D 00002 00002	Retenciones y Contribuciones por Pagar a Corto Plazo GUADALUPE ELIZABETH MANCILLA VAZQUEZ		0.00	717.75		
00033 29/12/2022 D 00011 00011	Retenciones y Contribuciones por Pagar a Corto Plazo GUADALUPE ELIZABETH MANCILLA VAZQUEZ		0.00	1,306.37		
00070 29/12/2022 D 00005 00005	Retenciones y Contribuciones por Pagar a Corto Plazo GUADALUPE ELIZABETH MANCILLA VAZQUEZ		0.00	717.75		
00018 22/12/2022 C 00048 00048	Retenciones y Contribuciones por Pagar a Corto Plazo GUADALUPE ELIZABETH MANCILLA VAZQUEZ		717.75	0.00		
00018 20/12/2022 C 00046 00046	Retenciones y Contribuciones por Pagar a Corto Plazo GUADALUPE ELIZABETH MANCILLA VAZQUEZ		3,691.04	0.00		
00018 16/12/2022 C 00043 00043	Retenciones y Contribuciones por Pagar a Corto Plazo GUADALUPE ELIZABETH MANCILLA VAZQUEZ		1,306.37	0.00		
00018 15/12/2022 C 00038 00038	Retenciones y Contribuciones por Pagar a Corto Plazo GUADALUPE ELIZABETH MANCILLA VAZQUEZ		717.75	0.00		
	TOTAL:		6,432.91	6,432.91		
2117 000000001 00000000000000001 0006 0034	AYDE VASQUEZ MEJIA	0.00	8,577.14	8,577.14	0.00	
REN. FECHA TIPO N.POL. REF	CONCEPTO		DEBE	HABER		
00048 29/12/2022 D 00010 00010	Retenciones y Contribuciones por Pagar a Corto Plazo AYDE VASQUEZ MEJIA		0.00	4,921.35		

Cuenta (3)					Concepto (4)	Saldo Inicial (5)	Debe (6)	Haber (7)	Saldo Final (8)	Fecha de Antigüedad (9)
00057	29/12/2022	D	00002	00002	Retenciones y Contribuciones por Pagar a Corto Plazo AYDE VASQUEZ MEJIA		0.00	956.99		
00034	29/12/2022	D	00011	00011	Retenciones y Contribuciones por Pagar a Corto Plazo AYDE VASQUEZ MEJIA		0.00	1,741.81		
00071	29/12/2022	D	00005	00005	Retenciones y Contribuciones por Pagar a Corto Plazo AYDE VASQUEZ MEJIA		0.00	956.99		
00019	22/12/2022	C	00048	00048	Retenciones y Contribuciones por Pagar a Corto Plazo AYDE VASQUEZ MEJIA		956.99	0.00		
00019	20/12/2022	C	00046	00046	Retenciones y Contribuciones por Pagar a Corto Plazo AYDE VASQUEZ MEJIA		4,921.35	0.00		
00019	16/12/2022	C	00043	00043	Retenciones y Contribuciones por Pagar a Corto Plazo AYDE VASQUEZ MEJIA		1,741.81	0.00		
00019	15/12/2022	C	00038	00038	Retenciones y Contribuciones por Pagar a Corto Plazo AYDE VASQUEZ MEJIA		956.99	0.00		
					TOTAL:		8,577.14	8,577.14		
2117 000000001 00000000000000001 0006 0035					TERESA ROJAS VASQUEZ	0.00	19,298.45	19,298.45	0.00	
REN.	FECHA	TIPO	N.POL.	REF	CONCEPTO		DEBE	HABER		
01376	29/12/2022	D	00001	00001	Retenciones y Contribuciones por Pagar a Corto Plazo TERESA ROJAS VASQUEZ		0.00	4,400.11		
00297	29/12/2022	D	00009	00009	Retenciones y Contribuciones por Pagar a Corto Plazo TERESA ROJAS VASQUEZ		0.00	3,919.73		
00297	29/12/2022	D	00008	00008	Retenciones y Contribuciones por Pagar a Corto Plazo TERESA ROJAS VASQUEZ		0.00	6,578.50		
01376	29/12/2022	D	00004	00004	Retenciones y Contribuciones por Pagar a Corto Plazo TERESA ROJAS VASQUEZ		0.00	4,400.11		
00012	22/12/2022	C	00033	00033	Retenciones y Contribuciones por Pagar a Corto Plazo TERESA ROJAS VASQUEZ		4,400.11	0.00		
00012	15/12/2022	C	00011	00011	Retenciones y Contribuciones por Pagar a Corto Plazo TERESA ROJAS VASQUEZ		4,400.11	0.00		
00012	01/12/2022	C	00020	00020	Retenciones y Contribuciones por Pagar a Corto Plazo TERESA ROJAS VASQUEZ		6,578.50	0.00		
00012	01/12/2022	C	00022	00022	Retenciones y Contribuciones por Pagar a Corto Plazo TERESA ROJAS VASQUEZ		3,919.73	0.00		
					TOTAL:		19,298.45	19,298.45		
2117 000000001 00000000000000001 0006 0036					LILIANA HERNANDEZ ROJAS	0.00	14,473.84	14,473.84	0.00	
REN.	FECHA	TIPO	N.POL.	REF	CONCEPTO		DEBE	HABER		
00298	29/12/2022	D	00009	00009	Retenciones y Contribuciones por Pagar a Corto Plazo LILIANA HERNANDEZ ROJAS		0.00	2,939.80		
00298	29/12/2022	D	00008	00008	Retenciones y Contribuciones por Pagar a Corto Plazo LILIANA HERNANDEZ ROJAS		0.00	4,933.88		
01377	29/12/2022	D	00004	00004	Retenciones y Contribuciones por Pagar a Corto Plazo LILIANA HERNANDEZ ROJAS		0.00	3,300.08		
01377	29/12/2022	D	00001	00001	Retenciones y Contribuciones por Pagar a Corto Plazo LILIANA HERNANDEZ ROJAS		0.00	3,300.08		
00013	22/12/2022	C	00033	00033	Retenciones y Contribuciones por Pagar a Corto Plazo LILIANA HERNANDEZ ROJAS		3,300.08	0.00		
00013	15/12/2022	C	00011	00011	Retenciones y Contribuciones por Pagar a Corto Plazo LILIANA HERNANDEZ ROJAS		3,300.08	0.00		
00013	01/12/2022	C	00020	00020	Retenciones y Contribuciones por Pagar a Corto Plazo LILIANA HERNANDEZ ROJAS		4,933.88	0.00		
00013	01/12/2022	C	00022	00022	Retenciones y Contribuciones por Pagar a Corto Plazo LILIANA HERNANDEZ ROJAS		2,939.80	0.00		
					TOTAL:		14,473.84	14,473.84		
2117 000000001 00000000000000001 0006 0037					YARETZI VASQUEZ MILLAN	0.00	10,721.44	10,721.44	0.00	
REN.	FECHA	TIPO	N.POL.	REF	CONCEPTO		DEBE	HABER		
00020	22/12/2022	C	00048	00048	Retenciones y Contribuciones por Pagar a Corto Plazo YARETZI VASQUEZ MILLAN		1,196.24	0.00		
00013	22/12/2022	C	00049	00049	Retenciones y Contribuciones por Pagar a Corto Plazo YARETZI VASQUEZ MILLAN		0.00	1,196.24		
00020	20/12/2022	C	00046	00046	Retenciones y Contribuciones por Pagar a Corto Plazo YARETZI VASQUEZ MILLAN		6,151.69	0.00		
00009	20/12/2022	C	00047	00047	Retenciones y Contribuciones por Pagar a Corto Plazo YARETZI VASQUEZ MILLAN		0.00	6,151.69		
00009	16/12/2022	C	00042	00042	Retenciones y Contribuciones por Pagar a Corto Plazo YARETZI VASQUEZ MILLAN		0.00	2,177.27		
00020	16/12/2022	C	00043	00043	Retenciones y Contribuciones por Pagar a Corto Plazo YARETZI VASQUEZ MILLAN		2,177.27	0.00		
00020	15/12/2022	C	00038	00038	Retenciones y Contribuciones por Pagar a Corto Plazo YARETZI VASQUEZ MILLAN		1,196.24	0.00		
00013	15/12/2022	C	00039	00039	Retenciones y Contribuciones por Pagar a Corto Plazo YARETZI VASQUEZ MILLAN		0.00	1,196.24		
					TOTAL:		10,721.44	10,721.44		
2117 000000001 00000000000000001 0006 0038					BRENDA ALEJANDRA VAZQUEZ CARRILLO	0.00	18,494.76	18,494.76	0.00	
REN.	FECHA	TIPO	N.POL.	REF	CONCEPTO		DEBE	HABER		
00299	29/12/2022	D	00009	00009	Retenciones y Contribuciones por Pagar a Corto Plazo BRENDA ALEJANDRA VAZQUEZ CARRILLO		0.00	4,322.71		
00299	29/12/2022	D	00008	00008	Retenciones y Contribuciones por Pagar a Corto Plazo BRENDA ALEJANDRA VAZQUEZ CARRILLO		0.00	7,211.73		
01378	29/12/2022	D	00004	00004	Retenciones y Contribuciones por Pagar a Corto Plazo BRENDA ALEJANDRA VAZQUEZ CARRILLO		0.00	3,480.16		
01378	29/12/2022	D	00001	00001	Retenciones y Contribuciones por Pagar a Corto Plazo BRENDA ALEJANDRA VAZQUEZ CARRILLO		0.00	3,480.16		
00014	22/12/2022	C	00033	00033	Retenciones y Contribuciones por Pagar a Corto Plazo BRENDA ALEJANDRA VAZQUEZ CARRILLO		3,480.16	0.00		
00014	15/12/2022	C	00011	00011	Retenciones y Contribuciones por Pagar a Corto Plazo BRENDA ALEJANDRA VAZQUEZ CARRILLO		3,480.16	0.00		
00014	01/12/2022	C	00020	00020	Retenciones y Contribuciones por Pagar a Corto Plazo BRENDA ALEJANDRA VAZQUEZ CARRILLO		7,211.73	0.00		
00014	01/12/2022	C	00022	00022	Retenciones y Contribuciones por Pagar a Corto Plazo BRENDA ALEJANDRA VAZQUEZ CARRILLO		4,322.71	0.00		

Cuenta (3)	Concepto (4)	Saldo Inicial (5)	Debe (6)	Haber (7)	Saldo Final (8)	Fecha de Antigüedad (9)
	TOTAL:		18,494.76	18,494.76		
2117 000000001 000000000000000001 0007 0001	2% SUPERVICION POR CONTRATO DE OBRA	143,493.36	0.00	141,323.45	284,816.81	18/11/2022
REN. FECHA TIPO N.POL. REF	CONCEPTO		DEBE	HABER		
00008 23/12/2022 E 00205 00205	Retenciones y Contribuciones por Pagar a Corto Plazo 2% SUPERVICION POR CONTRATO DE OBRA		0.00	10,342.36		
00008 20/12/2022 E 00199 00199	Retenciones y Contribuciones por Pagar a Corto Plazo 2% SUPERVICION POR CONTRATO DE OBRA		0.00	40,043.14		
00008 20/12/2022 E 00200 00200	Retenciones y Contribuciones por Pagar a Corto Plazo 2% SUPERVICION POR CONTRATO DE OBRA		0.00	13,583.25		
00008 20/12/2022 E 00201 00201	Retenciones y Contribuciones por Pagar a Corto Plazo 2% SUPERVICION POR CONTRATO DE OBRA		0.00	1,790.03		
00008 20/12/2022 E 00202 00202	Retenciones y Contribuciones por Pagar a Corto Plazo 2% SUPERVICION POR CONTRATO DE OBRA		0.00	13,115.59		
00008 20/12/2022 E 00203 00203	Retenciones y Contribuciones por Pagar a Corto Plazo 2% SUPERVICION POR CONTRATO DE OBRA		0.00	8,611.47		
00008 20/12/2022 E 00204 00204	Retenciones y Contribuciones por Pagar a Corto Plazo 2% SUPERVICION POR CONTRATO DE OBRA		0.00	13,950.24		
00008 07/12/2022 E 00197 00197	Retenciones y Contribuciones por Pagar a Corto Plazo 2% SUPERVICION POR CONTRATO DE OBRA		0.00	9,309.66		
00008 07/12/2022 E 00196 00196	Retenciones y Contribuciones por Pagar a Corto Plazo 2% SUPERVICION POR CONTRATO DE OBRA		0.00	18,897.39		
00008 07/12/2022 E 00198 00198	Retenciones y Contribuciones por Pagar a Corto Plazo 2% SUPERVICION POR CONTRATO DE OBRA		0.00	11,680.32		
	TOTAL:		0.00	141,323.45		
2117 000000001 000000000000000001 0007 0002	0.2% C.N.I.C.	14,349.34	0.00	14,132.34	28,481.68	18/11/2022
REN. FECHA TIPO N.POL. REF	CONCEPTO		DEBE	HABER		
00009 23/12/2022 E 00205 00205	Retenciones y Contribuciones por Pagar a Corto Plazo 0.2% C.N.I.C.		0.00	1,034.24		
00009 20/12/2022 E 00199 00199	Retenciones y Contribuciones por Pagar a Corto Plazo 0.2% C.N.I.C.		0.00	4,004.31		
00009 20/12/2022 E 00200 00200	Retenciones y Contribuciones por Pagar a Corto Plazo 0.2% C.N.I.C.		0.00	1,358.32		
00009 20/12/2022 E 00201 00201	Retenciones y Contribuciones por Pagar a Corto Plazo 0.2% C.N.I.C.		0.00	179.00		
00009 20/12/2022 E 00202 00202	Retenciones y Contribuciones por Pagar a Corto Plazo 0.2% C.N.I.C.		0.00	1,311.56		
00009 20/12/2022 E 00203 00203	Retenciones y Contribuciones por Pagar a Corto Plazo 0.2% C.N.I.C.		0.00	861.15		
00009 20/12/2022 E 00204 00204	Retenciones y Contribuciones por Pagar a Corto Plazo 0.2% C.N.I.C.		0.00	1,395.02		
00009 07/12/2022 E 00197 00197	Retenciones y Contribuciones por Pagar a Corto Plazo 0.2% C.N.I.C.		0.00	930.97		
00009 07/12/2022 E 00196 00196	Retenciones y Contribuciones por Pagar a Corto Plazo 0.2% C.N.I.C.		0.00	1,889.74		
00009 07/12/2022 E 00198 00198	Retenciones y Contribuciones por Pagar a Corto Plazo 0.2% C.N.I.C.		0.00	1,168.03		
	TOTAL:		0.00	14,132.34		
2117 000000001 000000000000000001 0007 0003	0.5% APOYO GREMIAL Y REALIZACION DE OBRAS	35,873.34	0.00	35,330.88	71,204.22	18/11/2022
REN. FECHA TIPO N.POL. REF	CONCEPTO		DEBE	HABER		
00010 23/12/2022 E 00205 00205	Retenciones y Contribuciones por Pagar a Corto Plazo 0.5% APOYO GREMIAL Y REALIZACION DE OBRAS		0.00	2,585.59		
00010 20/12/2022 E 00199 00199	Retenciones y Contribuciones por Pagar a Corto Plazo 0.5% APOYO GREMIAL Y REALIZACION DE OBRAS		0.00	10,010.79		
00010 20/12/2022 E 00200 00200	Retenciones y Contribuciones por Pagar a Corto Plazo 0.5% APOYO GREMIAL Y REALIZACION DE OBRAS		0.00	3,395.81		
00010 20/12/2022 E 00201 00201	Retenciones y Contribuciones por Pagar a Corto Plazo 0.5% APOYO GREMIAL Y REALIZACION DE OBRAS		0.00	447.51		
00010 20/12/2022 E 00202 00202	Retenciones y Contribuciones por Pagar a Corto Plazo 0.5% APOYO GREMIAL Y REALIZACION DE OBRAS		0.00	3,278.90		
00010 20/12/2022 E 00203 00203	Retenciones y Contribuciones por Pagar a Corto Plazo 0.5% APOYO GREMIAL Y REALIZACION DE OBRAS		0.00	2,152.87		
00010 20/12/2022 E 00204 00204	Retenciones y Contribuciones por Pagar a Corto Plazo 0.5% APOYO GREMIAL Y REALIZACION DE OBRAS		0.00	3,487.56		
00010 07/12/2022 E 00197 00197	Retenciones y Contribuciones por Pagar a Corto Plazo 0.5% APOYO GREMIAL Y REALIZACION DE OBRAS		0.00	2,327.42		
00010 07/12/2022 E 00196 00196	Retenciones y Contribuciones por Pagar a Corto Plazo 0.5% APOYO GREMIAL Y REALIZACION DE OBRAS		0.00	4,724.35		
00010 07/12/2022 E 00198 00198	Retenciones y Contribuciones por Pagar a Corto Plazo 0.5% APOYO GREMIAL Y REALIZACION DE OBRAS		0.00	2,920.08		
	TOTAL:		0.00	35,330.88		
2117 000000001 000000000000000001 0010 0002	SEGUROS DE VIDA METLIFE MEXICO S.A. DE C.V.	-18,581.47	0.00	0.00	-18,581.47	31/12/2015
2117 000000001 000000000000000002 0001 0004	RETENCION EXPEDIENTE 185/2018 OFICIO 61/2018	44,549.38	0.00	0.00	44,549.38	31/12/2015
2117 000000001 000000000000000002 0001 0005	RETENCION (SP 806) EXPEDIENTE 285/2020 OFICIO 52/2020	-375.65	0.00	0.00	-375.65	29/07/2022
2117 000000001 000000000000000002 0002 0004	CUOTA DE DESCESO	128,801.42	0.00	0.00	128,801.42	31/12/2015
2117 000000001 000000000000000002 0002 0005	CUOTA SINDICAL 2019-2021	476,688.71	0.00	0.00	476,688.71	31/12/2015
2117 000000001 000000000000000002 0002 0006	FONDO DE RESISTENCIA SUTEYM	8,466.00	0.00	0.00	8,466.00	31/12/2015
2117 000000001 000000000000000002 0002 0007	LINEA BLANCAA	151,743.23	0.00	0.00	151,743.23	31/12/2015

Cuenta Pública 2022
Anexo al Estado de Situación Financiera
(Cifras en Pesos)

MUNICIPIO TENANCINGO 0058 — DEL 1 DE ENERO AL 31 DE DICIEMBRE DE 2022

Cuenta (3)	Concepto (4)	Saldo Inicial (5)	Debe (6)	Haber (7)	Saldo Final (8)	Fecha de Antigüedad (9)
2117 000000001 000000000000000005 0002 0001	2% SUP. POR CONTRATO DE OBRA 2020	125,819.95	0.00	0.00	125,819.95	31/12/2015
2117 000000001 000000000000000005 0003 0001	2% SUP. POR CONTRATO DE OBRA 2021	858,301.14	0.00	0.00	858,301.14	31/12/2015
2117 000000001 000000000000000005 0003 0002	0.2% I.C.I.C. 2021	1.13	0.00	0.00	1.13	31/12/2015
2117 000000001 000000000000000005 0003 0003	0.5.% C.M.I.C. 2021	-0.66	0.00	0.00	-0.66	31/12/2015
2119	Otras Cuentas por Pagar a Corto Plazo	4,801,751.55	112,101.67	170,405.24	4,860,055.12	
2119 000000001 000000000000000001 0001 0010	CONVENIO PAGO EN PARCIALIDADES ISSEMYM AYUNTAMIENTO CRRA Y PP/D33/005/2010	2,417,944.70	57,103.38	0.00	2,360,841.32	05/11/2022
REN. FECHA TIPO N.POL. REF	CONCEPTO		DEBE	HABER		
01514 29/12/2022 D 00007 00007	Otras Cuentas por Pagar a Corto Plazo CONVENIO PAGO EN PARCIALIDADES ISSEMYM AYUNTAMIENTO CRRA Y PP/D33/005/2010		57,103.38	0.00		
	TOTAL:		57,103.38	0.00		
2119 000000001 000000000000000001 0001 0011	CONVENIO PAGO EN PARCIALIDADES ISSEMYM OPDAPAS CRRA Y PP/D33/005/2010	2,383,806.85	54,998.29	0.00	2,328,808.56	30/11/2022
REN. FECHA TIPO N.POL. REF	CONCEPTO		DEBE	HABER		
00008 29/12/2022 D 00098 00098	Otras Cuentas por Pagar a Corto Plazo CONVENIO PAGO EN PARCIALIDADES ISSEMYM OPDAPAS CRRA Y PP/D33/005/2010		54,998.29	0.00		
	TOTAL:		54,998.29	0.00		
2119 000000001 000000000000000001 0001 0013	DIAS ECONOMICOS A PERSONAL SINDICALIZADO POR CONVENIO DEL S.U.T.E.Y M.	0.00	0.00	170,405.24	170,405.24	29/12/2022
REN. FECHA TIPO N.POL. REF	CONCEPTO		DEBE	HABER		
00006 29/12/2022 D 00174 00174	Otras Cuentas por Pagar a Corto Plazo DIAS ECONOMICOS A PERSONAL SINDICALIZADO POR CONVENIO DEL S.U.T.E.Y M.		0.00	170,405.24		
	TOTAL:		0.00	170,405.24		
3111	Aportaciones	10,640,569.64	0.00	0.00	10,640,569.64	
3111 000000001 000000000000000001 0001	PATRIMONIO	10,640,569.64	0.00	0.00	10,640,569.64	31/12/2015
3221	Resultados de Ejercicios Anteriores	75,821,891.35	0.00	0.00	75,821,891.35	
3221 000000001	RESULTADO DE EJERCICIOS ANTERIORES	75,821,891.35	0.00	0.00	75,821,891.35	31/12/2015
4112	Impuestos sobre el Patrimonio	25,450,676.41	0.00	1,281,993.21	26,732,669.62	
4112 000000001 000000000000000001 0001	Predial	18,053,951.28	0.00	414,802.54	18,468,753.82	
REN. FECHA TIPO N.POL. REF	CONCEPTO		DEBE	HABER		
00002 30/12/2022 I 00021 00021	Predial		0.00	5,684.99		
00009 29/12/2022 I 00020 00020	Predial		0.00	8,285.01		
00014 29/12/2022 I 00020 00020	Predial		0.00	63.56		
00009 28/12/2022 I 00019 00019	Predial		0.00	2,449.77		
00014 28/12/2022 I 00019 00019	Predial		0.00	99,765.35		
00009 27/12/2022 I 00018 00018	Predial		0.00	15,976.92		
00014 27/12/2022 I 00018 00018	Predial		0.00	27,889.57		
00009 26/12/2022 I 00017 00017	Predial		0.00	22,624.93		
00014 26/12/2022 I 00017 00017	Predial		0.00	808.26		
00014 23/12/2022 I 00016 00016	Predial		0.00	2,764.71		
00009 23/12/2022 I 00016 00016	Predial		0.00	4,309.49		
00002 22/12/2022 I 00015 00015	Predial		0.00	2,222.82		
00014 21/12/2022 I 00014 00014	Predial		0.00	3,409.28		
00009 21/12/2022 I 00014 00014	Predial		0.00	13,245.52		
00009 20/12/2022 I 00013 00013	Predial		0.00	33,066.12		
00009 19/12/2022 I 00012 00012	Predial		0.00	4,896.31		
00014 19/12/2022 I 00012 00012	Predial		0.00	16,496.62		
00014 16/12/2022 I 00011 00011	Predial		0.00	5,414.36		
00009 16/12/2022 I 00011 00011	Predial		0.00	2,956.02		
00014 15/12/2022 I 00010 00010	Predial		0.00	5,863.24		
00009 15/12/2022 I 00010 00010	Predial		0.00	2,853.33		
00009 14/12/2022 I 00009 00009	Predial		0.00	7,684.18		
00014 14/12/2022 I 00009 00009	Predial		0.00	20,282.51		
00009 13/12/2022 I 00008 00008	Predial		0.00	2,752.74		

Cuenta Pública 2022
Anexo al Estado de Situación Financiera
(Cifras en Pesos)

MUNICIPIO TENANCINGO 0058 — DEL 1 DE ENERO AL 31 DE DICIEMBRE DE 2022

Cuenta (3)	Concepto (4)	Saldo Inicial (5)	Debe (6)	Haber (7)	Saldo Final (8)	Fecha de Antigüedad (9)
00014 13/12/2022 I 00008 00008	Predial		0.00	6,425.71		
00009 09/12/2022 I 00007 00007	Predial		0.00	6,651.46		
00009 08/12/2022 I 00006 00006	Predial		0.00	323.50		
00014 08/12/2022 I 00006 00006	Predial		0.00	1,377.63		
00009 07/12/2022 I 00005 00005	Predial		0.00	2,187.84		
00014 07/12/2022 I 00005 00005	Predial		0.00	2,316.64		
00009 06/12/2022 I 00004 00004	Predial		0.00	2,863.09		
00014 06/12/2022 I 00004 00004	Predial		0.00	8,212.95		
00014 05/12/2022 I 00003 00003	Predial		0.00	16,355.36		
00009 05/12/2022 I 00003 00003	Predial		0.00	4,400.90		
00009 02/12/2022 I 00002 00002	Predial		0.00	9,294.16		
00014 02/12/2022 I 00002 00002	Predial		0.00	24,905.34		
00009 01/12/2022 I 00001 00001	Predial		0.00	16,084.64		
00014 01/12/2022 I 00001 00001	Predial		0.00	1,637.71		
	TOTAL:		0.00	414,802.54		
4112 000000001 00000000000000001 0002	Sobre Adquisición de Inmuebles y Otras Operaciones Traslativas de Dominio de Inmuebles	7,396,725.13	0.00	867,190.67	8,263,915.80	
REN. FECHA TIPO N.POL. REF	CONCEPTO		DEBE	HABER		
00007 30/12/2022 I 00021 00021	Sobre Adquisición de Inmuebles y Otras Operaciones Traslativas de Dominio de Inmuebles		0.00	631.01		
00019 21/12/2022 I 00014 00014	Sobre Adquisición de Inmuebles y Otras Operaciones Traslativas de Dominio de Inmuebles		0.00	8,677.00		
00014 20/12/2022 I 00013 00013	Sobre Adquisición de Inmuebles y Otras Operaciones Traslativas de Dominio de Inmuebles		0.00	82,681.00		
00019 16/12/2022 I 00011 00011	Sobre Adquisición de Inmuebles y Otras Operaciones Traslativas de Dominio de Inmuebles		0.00	19,574.00		
00024 16/12/2022 I 00011 00011	Sobre Adquisición de Inmuebles y Otras Operaciones Traslativas de Dominio de Inmuebles		0.00	79,829.00		
00019 15/12/2022 I 00010 00010	Sobre Adquisición de Inmuebles y Otras Operaciones Traslativas de Dominio de Inmuebles		0.00	7,087.00		
00024 15/12/2022 I 00010 00010	Sobre Adquisición de Inmuebles y Otras Operaciones Traslativas de Dominio de Inmuebles		0.00	10,038.00		
00019 14/12/2022 I 00009 00009	Sobre Adquisición de Inmuebles y Otras Operaciones Traslativas de Dominio de Inmuebles		0.00	76,065.00		
00024 14/12/2022 I 00009 00009	Sobre Adquisición de Inmuebles y Otras Operaciones Traslativas de Dominio de Inmuebles		0.00	1,792.00		
00019 13/12/2022 I 00008 00008	Sobre Adquisición de Inmuebles y Otras Operaciones Traslativas de Dominio de Inmuebles		0.00	291,778.00		
00024 13/12/2022 I 00008 00008	Sobre Adquisición de Inmuebles y Otras Operaciones Traslativas de Dominio de Inmuebles		0.00	8,590.00		
00014 09/12/2022 I 00007 00007	Sobre Adquisición de Inmuebles y Otras Operaciones Traslativas de Dominio de Inmuebles		0.00	126,968.00		
00019 09/12/2022 I 00007 00007	Sobre Adquisición de Inmuebles y Otras Operaciones Traslativas de Dominio de Inmuebles		0.00	9,306.00		
00019 07/12/2022 I 00005 00005	Sobre Adquisición de Inmuebles y Otras Operaciones Traslativas de Dominio de Inmuebles		0.00	8,505.00		
00024 07/12/2022 I 00005 00005	Sobre Adquisición de Inmuebles y Otras Operaciones Traslativas de Dominio de Inmuebles		0.00	1,116.66		
00019 06/12/2022 I 00004 00004	Sobre Adquisición de Inmuebles y Otras Operaciones Traslativas de Dominio de Inmuebles		0.00	22,326.00		
00019 05/12/2022 I 00003 00003	Sobre Adquisición de Inmuebles y Otras Operaciones Traslativas de Dominio de Inmuebles		0.00	11,812.00		
00024 05/12/2022 I 00003 00003	Sobre Adquisición de Inmuebles y Otras Operaciones Traslativas de Dominio de Inmuebles		0.00	855.00		
00024 02/12/2022 I 00002 00002	Sobre Adquisición de Inmuebles y Otras Operaciones Traslativas de Dominio de Inmuebles		0.00	7,453.00		
00019 02/12/2022 I 00002 00002	Sobre Adquisición de Inmuebles y Otras Operaciones Traslativas de Dominio de Inmuebles		0.00	77,767.00		
00019 01/12/2022 I 00001 00001	Sobre Adquisición de Inmuebles y Otras Operaciones Traslativas de Dominio de Inmuebles		0.00	14,340.00		
	TOTAL:		0.00	867,190.67		
4117	Accesorios de Impuestos	2,428,968.31	0.00	207,661.25	2,636,629.56	
4117 000000001 00000000000000001 0002	Recargos	2,428,968.31	0.00	207,661.25	2,636,629.56	
REN. FECHA TIPO N.POL. REF	CONCEPTO		DEBE	HABER		
00019 29/12/2022 I 00020 00020	Recargos		0.00	958.55		
00019 28/12/2022 I 00019 00019	Recargos		0.00	41,918.53		
00019 27/12/2022 I 00018 00018	Recargos		0.00	14,192.84		
00019 26/12/2022 I 00017 00017	Recargos		0.00	2,905.38		
00019 23/12/2022 I 00016 00016	Recargos		0.00	1,764.01		
00007 22/12/2022 I 00015 00015	Recargos		0.00	303.18		
00024 21/12/2022 I 00014 00014	Recargos		0.00	2,677.55		
00019 20/12/2022 I 00013 00013	Recargos		0.00	3,737.88		
00019 19/12/2022 I 00012 00012	Recargos		0.00	8,482.16		
00029 16/12/2022 I 00011 00011	Recargos		0.00	45,892.36		
00029 15/12/2022 I 00010 00010	Recargos		0.00	7,074.20		

Cuenta Pública 2022
Anexo al Estado de Situación Financiera
(Cifras en Pesos)

MUNICIPIO TENANCINGO 0058 — DEL 1 DE ENERO AL 31 DE DICIEMBRE DE 2022

Cuenta (3)	Concepto (4)	Saldo Inicial (5)	Debe (6)	Haber (7)	Saldo Final (8)	Fecha de Antigüedad (9)
00029 14/12/2022 I 00009 00009	Recargos		0.00	14,284.42		
00029 13/12/2022 I 00008 00008	Recargos		0.00	12,308.43		
00024 09/12/2022 I 00007 00007	Recargos		0.00	5,401.54		
00019 08/12/2022 I 00006 00006	Recargos		0.00	708.91		
00029 07/12/2022 I 00005 00005	Recargos		0.00	30.00		
00024 06/12/2022 I 00004 00004	Recargos		0.00	7,112.19		
00029 05/12/2022 I 00003 00003	Recargos		0.00	11,172.84		
00029 02/12/2022 I 00002 00002	Recargos		0.00	18,345.10		
00024 01/12/2022 I 00001 00001	Recargos		0.00	8,391.18		
	TOTAL:		0.00	207,661.25		
4119	Otros Impuestos	1,142,100.00	0.00	1,514.00	1,143,614.00	
4119 000000001 00000000000000001 0001	Sobre Anuncios Publicitarios	1,138,339.00	0.00	739.00	1,139,078.00	
REN. FECHA TIPO N.POL. REF	CONCEPTO		DEBE	HABER		
00029 08/12/2022 I 00006 00006	Sobre Anuncios Publicitarios		0.00	349.00		
00039 07/12/2022 I 00005 00005	Sobre Anuncios Publicitarios		0.00	390.00		
	TOTAL:		0.00	739.00		
4119 000000001 00000000000000001 0002	Sobre Diversiones, Juegos y Espectáculos Públicos	3,761.00	0.00	775.00	4,536.00	
REN. FECHA TIPO N.POL. REF	CONCEPTO		DEBE	HABER		
00054 26/12/2022 I 00017 00017	Sobre Diversiones, Juegos y Espectáculos Públicos		0.00	775.00		
	TOTAL:		0.00	775.00		
4141	Derechos por el Uso, Goce, Aprovechamiento o Explotación de Bienes de Dominio Público	9,821,462.00	0.00	708,312.00	10,529,774.00	
4141 000000001 00000000000000001 0001	Uso de Vías y Áreas Públicas para el ejercicio de Actividades Comerciales y de Servicios	9,782,319.00	0.00	706,418.00	10,488,737.00	
REN. FECHA TIPO N.POL. REF	CONCEPTO		DEBE	HABER		
00012 30/12/2022 I 00021 00021	Uso de Vías y Áreas Públicas para el ejercicio de Actividades Comerciales y de Servicios		0.00	86,000.00		
00024 29/12/2022 I 00020 00020	Uso de Vías y Áreas Públicas para el ejercicio de Actividades Comerciales y de Servicios		0.00	18,424.00		
00024 28/12/2022 I 00019 00019	Uso de Vías y Áreas Públicas para el ejercicio de Actividades Comerciales y de Servicios		0.00	10,587.00		
00024 27/12/2022 I 00018 00018	Uso de Vías y Áreas Públicas para el ejercicio de Actividades Comerciales y de Servicios		0.00	16,550.00		
00024 26/12/2022 I 00017 00017	Uso de Vías y Áreas Públicas para el ejercicio de Actividades Comerciales y de Servicios		0.00	43,676.00		
00024 23/12/2022 I 00016 00016	Uso de Vías y Áreas Públicas para el ejercicio de Actividades Comerciales y de Servicios		0.00	20,180.00		
00012 22/12/2022 I 00015 00015	Uso de Vías y Áreas Públicas para el ejercicio de Actividades Comerciales y de Servicios		0.00	18,767.00		
00029 21/12/2022 I 00014 00014	Uso de Vías y Áreas Públicas para el ejercicio de Actividades Comerciales y de Servicios		0.00	16,563.00		
00024 20/12/2022 I 00013 00013	Uso de Vías y Áreas Públicas para el ejercicio de Actividades Comerciales y de Servicios		0.00	21,109.00		
00024 19/12/2022 I 00012 00012	Uso de Vías y Áreas Públicas para el ejercicio de Actividades Comerciales y de Servicios		0.00	60,733.00		
00034 16/12/2022 I 00011 00011	Uso de Vías y Áreas Públicas para el ejercicio de Actividades Comerciales y de Servicios		0.00	14,972.00		
00034 15/12/2022 I 00010 00010	Uso de Vías y Áreas Públicas para el ejercicio de Actividades Comerciales y de Servicios		0.00	23,095.00		
00034 14/12/2022 I 00009 00009	Uso de Vías y Áreas Públicas para el ejercicio de Actividades Comerciales y de Servicios		0.00	14,024.00		
00034 13/12/2022 I 00008 00008	Uso de Vías y Áreas Públicas para el ejercicio de Actividades Comerciales y de Servicios		0.00	151,858.00		
00029 09/12/2022 I 00007 00007	Uso de Vías y Áreas Públicas para el ejercicio de Actividades Comerciales y de Servicios		0.00	13,352.00		
00024 08/12/2022 I 00006 00006	Uso de Vías y Áreas Públicas para el ejercicio de Actividades Comerciales y de Servicios		0.00	31,345.00		
00034 07/12/2022 I 00005 00005	Uso de Vías y Áreas Públicas para el ejercicio de Actividades Comerciales y de Servicios		0.00	12,202.00		
00029 06/12/2022 I 00004 00004	Uso de Vías y Áreas Públicas para el ejercicio de Actividades Comerciales y de Servicios		0.00	21,703.00		
00034 05/12/2022 I 00003 00003	Uso de Vías y Áreas Públicas para el ejercicio de Actividades Comerciales y de Servicios		0.00	68,297.00		
00034 02/12/2022 I 00002 00002	Uso de Vías y Áreas Públicas para el ejercicio de Actividades Comerciales y de Servicios		0.00	16,361.00		
00029 01/12/2022 I 00001 00001	Uso de Vías y Áreas Públicas para el ejercicio de Actividades Comerciales y de Servicios		0.00	26,620.00		
	TOTAL:		0.00	706,418.00		
4141 000000001 00000000000000001 0002	Estacionamiento en la Vía Pública y de Servicio Público	39,143.00	0.00	1,894.00	41,037.00	
REN. FECHA TIPO N.POL. REF	CONCEPTO		DEBE	HABER		
00064 20/12/2022 I 00013 00013	Estacionamiento en la Vía Pública y de Servicio Público		0.00	1,894.00		
	TOTAL:		0.00	1,894.00		
4143	Derechos por Prestación de Servicios	14,232,901.92	0.00	505,264.31	14,738,166.23	
4143 000000002 00000000000000001 0001	Registro Civil	1,667,442.00	0.00	117,820.00	1,785,262.00	
REN. FECHA TIPO N.POL. REF	CONCEPTO		DEBE	HABER		
00039 21/12/2022 I 00014 00014	Registro Civil		0.00	6,926.00		

Tenancingo
Estado de México
2022 • 2024

Cuenta Pública 2022
Anexo al Estado de Situación Financiera
(Cifras en Pesos)

MUNICIPIO TENANCINGO 0058 — DEL 1 DE ENERO AL 31 DE DICIEMBRE DE 2022

Cuenta (3)					Concepto (4)	Saldo Inicial (5)	Debe (6)	Haber (7)	Saldo Final (8)	Fecha de Antigüedad (9)
00029	20/12/2022	I	00013	00013	Registro Civil		0.00	4,579.00		
00034	19/12/2022	I	00012	00012	Registro Civil		0.00	5,575.00		
00044	16/12/2022	I	00011	00011	Registro Civil		0.00	11,258.00		
00044	15/12/2022	I	00010	00010	Registro Civil		0.00	6,434.00		
00044	14/12/2022	I	00009	00009	Registro Civil		0.00	7,316.00		
00044	13/12/2022	I	00008	00008	Registro Civil		0.00	5,296.00		
00039	09/12/2022	I	00007	00007	Registro Civil		0.00	10,519.00		
00039	08/12/2022	I	00006	00006	Registro Civil		0.00	6,504.00		
00049	07/12/2022	I	00005	00005	Registro Civil		0.00	12,434.00		
00039	06/12/2022	I	00004	00004	Registro Civil		0.00	13,859.00		
00044	05/12/2022	I	00003	00003	Registro Civil		0.00	13,371.00		
00044	02/12/2022	I	00002	00002	Registro Civil		0.00	6,772.00		
00039	01/12/2022	I	00001	00001	Registro Civil		0.00	6,977.00		
					TOTAL:		0.00	117,820.00		
4143	000000003	00000000000000001		0001	Desarrollo Urbano y Obras Públicas	834,372.87	0.00	168,493.31	1,002,866.18	
REN.	FECHA	TIPO	N.POL.	REF	CONCEPTO		DEBE	HABER		
00034	29/12/2022	I	00020	00020	Desarrollo Urbano y Obras Públicas		0.00	3,068.00		
00011	29/12/2022	I	00031	00031	Desarrollo Urbano y Obras Públicas		0.00	122,674.31		
00034	28/12/2022	I	00019	00019	Desarrollo Urbano y Obras Públicas		0.00	962.00		
00034	27/12/2022	I	00018	00018	Desarrollo Urbano y Obras Públicas		0.00	11,275.00		
00034	26/12/2022	I	00017	00017	Desarrollo Urbano y Obras Públicas		0.00	545.00		
00034	20/12/2022	I	00013	00013	Desarrollo Urbano y Obras Públicas		0.00	15,409.00		
00039	19/12/2022	I	00012	00012	Desarrollo Urbano y Obras Públicas		0.00	1,293.00		
00049	15/12/2022	I	00010	00010	Desarrollo Urbano y Obras Públicas		0.00	5,745.00		
00049	14/12/2022	I	00009	00009	Desarrollo Urbano y Obras Públicas		0.00	1,092.00		
00044	09/12/2022	I	00007	00007	Desarrollo Urbano y Obras Públicas		0.00	2,497.00		
00044	06/12/2022	I	00004	00004	Desarrollo Urbano y Obras Públicas		0.00	273.00		
00049	02/12/2022	I	00002	00002	Desarrollo Urbano y Obras Públicas		0.00	3,660.00		
					TOTAL:		0.00	168,493.31		
4143	000000004	00000000000000001		0001	Servicios Prestados por Autoridades Fiscales, Administrativas y de Acceso a la Información Pública	3,227,088.00	0.00	128,503.00	3,355,591.00	
REN.	FECHA	TIPO	N.POL.	REF	CONCEPTO		DEBE	HABER		
00039	27/12/2022	I	00018	00018	Servicios Prestados por Autoridades Fiscales, Administrativas y de Acceso a la Información Pública		0.00	2,376.00		
00039	26/12/2022	I	00017	00017	Servicios Prestados por Autoridades Fiscales, Administrativas y de Acceso a la Información Pública		0.00	3,567.00		
00022	22/12/2022	I	00015	00015	Servicios Prestados por Autoridades Fiscales, Administrativas y de Acceso a la Información Pública		0.00	288.00		
00044	21/12/2022	I	00014	00014	Servicios Prestados por Autoridades Fiscales, Administrativas y de Acceso a la Información Pública		0.00	480.00		
00039	20/12/2022	I	00013	00013	Servicios Prestados por Autoridades Fiscales, Administrativas y de Acceso a la Información Pública		0.00	3,756.00		
00044	19/12/2022	I	00012	00012	Servicios Prestados por Autoridades Fiscales, Administrativas y de Acceso a la Información Pública		0.00	5,556.00		
00049	16/12/2022	I	00011	00011	Servicios Prestados por Autoridades Fiscales, Administrativas y de Acceso a la Información Pública		0.00	12,819.00		
00054	15/12/2022	I	00010	00010	Servicios Prestados por Autoridades Fiscales, Administrativas y de Acceso a la Información Pública		0.00	11,856.00		
00054	14/12/2022	I	00009	00009	Servicios Prestados por Autoridades Fiscales, Administrativas y de Acceso a la Información Pública		0.00	11,664.00		
00049	13/12/2022	I	00008	00008	Servicios Prestados por Autoridades Fiscales, Administrativas y de Acceso a la Información Pública		0.00	2,472.00		
00049	09/12/2022	I	00007	00007	Servicios Prestados por Autoridades Fiscales, Administrativas y de Acceso a la Información Pública		0.00	96.00		
00044	08/12/2022	I	00006	00006	Servicios Prestados por Autoridades Fiscales, Administrativas y de Acceso a la Información Pública		0.00	11,922.00		
00054	07/12/2022	I	00005	00005	Servicios Prestados por Autoridades Fiscales, Administrativas y de Acceso a la Información Pública		0.00	17,379.00		
00049	06/12/2022	I	00004	00004	Servicios Prestados por Autoridades Fiscales, Administrativas y de Acceso a la Información Pública		0.00	11,950.00		
00049	05/12/2022	I	00003	00003	Servicios Prestados por Autoridades Fiscales, Administrativas y de Acceso a la Información Pública		0.00	10,956.00		
00054	02/12/2022	I	00002	00002	Servicios Prestados por Autoridades Fiscales, Administrativas y de Acceso a la Información Pública		0.00	13,206.00		
00044	01/12/2022	I	00001	00001	Servicios Prestados por Autoridades Fiscales, Administrativas y de Acceso a la Información Pública		0.00	8,160.00		
					TOTAL:		0.00	128,503.00		
4143	000000005	00000000000000001		0001	Servicios de Rastros	944,328.00	0.00	54,854.00	999,182.00	
REN.	FECHA	TIPO	N.POL.	REF	CONCEPTO		DEBE	HABER		
00017	30/12/2022	I	00021	00021	Servicios de Rastros		0.00	5,917.00		
00029	29/12/2022	I	00020	00020	Servicios de Rastros		0.00	704.00		

Cuenta (3)	Concepto (4)	Saldo Inicial (5)	Debe (6)	Haber (7)	Saldo Final (8)	Fecha de Antigüedad (9)
00029 28/12/2022 I 00019 00019	Servicios de Rastros		0.00	1,284.00		
00029 27/12/2022 I 00018 00018	Servicios de Rastros		0.00	1,233.00		
00029 26/12/2022 I 00017 00017	Servicios de Rastros		0.00	1,412.00		
00029 23/12/2022 I 00016 00016	Servicios de Rastros		0.00	4,350.00		
00017 22/12/2022 I 00015 00015	Servicios de Rastros		0.00	808.00		
00034 21/12/2022 I 00014 00014	Servicios de Rastros		0.00	726.00		
00029 19/12/2022 I 00012 00012	Servicios de Rastros		0.00	3,419.00		
00039 16/12/2022 I 00011 00011	Servicios de Rastros		0.00	2,934.00		
00039 15/12/2022 I 00010 00010	Servicios de Rastros		0.00	609.00		
00039 14/12/2022 I 00009 00009	Servicios de Rastros		0.00	555.00		
00039 13/12/2022 I 00008 00008	Servicios de Rastros		0.00	2,993.00		
00034 09/12/2022 I 00007 00007	Servicios de Rastros		0.00	2,671.00		
00034 08/12/2022 I 00006 00006	Servicios de Rastros		0.00	613.00		
00044 07/12/2022 I 00005 00005	Servicios de Rastros		0.00	3,691.00		
00034 06/12/2022 I 00004 00004	Servicios de Rastros		0.00	14,255.00		
00039 05/12/2022 I 00003 00003	Servicios de Rastros		0.00	2,535.00		
00039 02/12/2022 I 00002 00002	Servicios de Rastros		0.00	3,170.00		
00034 01/12/2022 I 00001 00001	Servicios de Rastros		0.00	975.00		
	TOTAL:		0.00	54,854.00		
4143 000000007 00000000000000001 0001	Servicios de Panteones	255,867.00	0.00	19,288.00	275,155.00	
REN. FECHA TIPO N.POL. REF	CONCEPTO		DEBE	HABER		
00044 27/12/2022 I 00018 00018	Servicios de Panteones		0.00	381.00		
00044 26/12/2022 I 00017 00017	Servicios de Panteones		0.00	831.00		
00034 23/12/2022 I 00016 00016	Servicios de Panteones		0.00	770.00		
00027 22/12/2022 I 00015 00015	Servicios de Panteones		0.00	127.00		
00049 21/12/2022 I 00014 00014	Servicios de Panteones		0.00	6,838.00		
00044 20/12/2022 I 00013 00013	Servicios de Panteones		0.00	335.00		
00049 19/12/2022 I 00012 00012	Servicios de Panteones		0.00	2,154.00		
00054 16/12/2022 I 00011 00011	Servicios de Panteones		0.00	1,071.00		
00059 15/12/2022 I 00010 00010	Servicios de Panteones		0.00	1,886.00		
00054 13/12/2022 I 00008 00008	Servicios de Panteones		0.00	1,096.00		
00059 07/12/2022 I 00005 00005	Servicios de Panteones		0.00	1,886.00		
00054 05/12/2022 I 00003 00003	Servicios de Panteones		0.00	797.00		
00049 01/12/2022 I 00001 00001	Servicios de Panteones		0.00	1,116.00		
	TOTAL:		0.00	19,288.00		
4143 000000008 00000000000000001 0001	Expedición o Refrendo Anual de Licencias Para la Venta de Bebidas Alcohólicas al Público	1,698,675.00	0.00	1,347.00	1,700,022.00	
REN. FECHA TIPO N.POL. REF	CONCEPTO		DEBE	HABER		
00049 20/12/2022 I 00013 00013	Expedición o Refrendo Anual de Licencias Para la Venta de Bebidas Alcohólicas al Público		0.00	1,347.00		
	TOTAL:		0.00	1,347.00		
4143 000000010 00000000000000001 0001	Servicios Prestados por las Autoridades de Catastro	211,748.00	0.00	13,496.00	225,244.00	
REN. FECHA TIPO N.POL. REF	CONCEPTO		DEBE	HABER		
00054 20/12/2022 I 00013 00013	Servicios Prestados por las Autoridades de Catastro		0.00	482.00		
00054 19/12/2022 I 00012 00012	Servicios Prestados por las Autoridades de Catastro		0.00	482.00		
00059 16/12/2022 I 00011 00011	Servicios Prestados por las Autoridades de Catastro		0.00	2,169.00		
00064 15/12/2022 I 00010 00010	Servicios Prestados por las Autoridades de Catastro		0.00	1,446.00		
00059 14/12/2022 I 00009 00009	Servicios Prestados por las Autoridades de Catastro		0.00	1,687.00		
00059 13/12/2022 I 00008 00008	Servicios Prestados por las Autoridades de Catastro		0.00	1,205.00		
00054 09/12/2022 I 00007 00007	Servicios Prestados por las Autoridades de Catastro		0.00	482.00		
00049 08/12/2022 I 00006 00006	Servicios Prestados por las Autoridades de Catastro		0.00	241.00		
00064 07/12/2022 I 00005 00005	Servicios Prestados por las Autoridades de Catastro		0.00	241.00		
00054 06/12/2022 I 00004 00004	Servicios Prestados por las Autoridades de Catastro		0.00	1,446.00		
00059 05/12/2022 I 00003 00003	Servicios Prestados por las Autoridades de Catastro		0.00	723.00		
00059 02/12/2022 I 00002 00002	Servicios Prestados por las Autoridades de Catastro		0.00	1,687.00		

Cuenta (3)	Concepto (4)	Saldo Inicial (5)	Debe (6)	Haber (7)	Saldo Final (8)	Fecha de Antigüedad (9)
00054 01/12/2022 I 00001 00001	Servicios Prestados por las Autoridades de Catastro		0.00	1,205.00		
	TOTAL:		0.00	13,496.00		
4143 000000011 000000000000000001 0001	Servicios de Alumbrado Público	5,211,014.05	0.00	0.00	5,211,014.05	
4143 000000012 000000000000000001 0001	Servicios de Limpieza de Lotes Baldíos, Recolección, Traslado y Disposición Final de Residuos Sólidos Ind	182,367.00	0.00	1,463.00	183,830.00	
REN. FECHA TIPO N.POL. REF	CONCEPTO		DEBE	HABER		
00069 20/12/2022 I 00013 00013	Servicios de Limpieza de Lotes Baldíos, Recolección, Traslado y Disposición Final de Residuos Sólidos Ind		0.00	1,463.00		
	TOTAL:		0.00	1,463.00		
4144	Accesorios de Derechos	37,005.70	0.00	3,175.00	40,180.70	
4144 000000001 000000000000000001 0002	Recargos	37,005.70	0.00	3,175.00	40,180.70	
REN. FECHA TIPO N.POL. REF	CONCEPTO		DEBE	HABER		
00049 27/12/2022 I 00018 00018	Recargos		0.00	656.00		
00049 26/12/2022 I 00017 00017	Recargos		0.00	1,251.00		
00059 20/12/2022 I 00013 00013	Recargos		0.00	412.00		
00064 16/12/2022 I 00011 00011	Recargos		0.00	656.00		
00069 07/12/2022 I 00005 00005	Recargos		0.00	200.00		
	TOTAL:		0.00	3,175.00		
4151	Productos	103,245.80	-0.21	476,222.20	579,468.21	
4151 000000001 000000000000000002 0001	Derivados de Recursos Propios	17,897.34	0.00	621.81	18,519.15	
REN. FECHA TIPO N.POL. REF	CONCEPTO		DEBE	HABER		
00002 30/12/2022 I 00023 00023	Derivados de Recursos Propios		0.00	539.27		
00002 01/12/2022 I 00028 00028	Derivados de Recursos Propios		0.00	82.54		
	TOTAL:		0.00	621.81		
4151 000000001 000000000000000002 0002	Derivados de Participaciones Federales	9,312.31	0.00	467,798.39	477,110.70	
REN. FECHA TIPO N.POL. REF	CONCEPTO		DEBE	HABER		
00095 31/12/2022 I 00022 00022	Derivados de Participaciones Federales		0.00	465,763.26		
00002 01/12/2022 I 00024 00024	Derivados de Participaciones Federales		0.00	1,978.26		
00002 01/12/2022 I 00027 00027	Derivados de Participaciones Federales		0.00	56.87		
	TOTAL:		0.00	467,798.39		
4151 000000001 000000000000000002 0004	Ingresos Financieros por FISM	43,793.28	0.00	2,386.79	46,180.07	
REN. FECHA TIPO N.POL. REF	CONCEPTO		DEBE	HABER		
00004 01/12/2022 I 00026 00026	Ingresos Financieros por FISM		0.00	2,386.79		
	TOTAL:		0.00	2,386.79		
4151 000000001 000000000000000002 0005	Ingresos Financieros por FORTAMUNDF	20,895.83	0.00	2,093.19	22,989.02	
REN. FECHA TIPO N.POL. REF	CONCEPTO		DEBE	HABER		
00002 01/12/2022 I 00025 00025	Ingresos Financieros por FORTAMUNDF		0.00	2,093.19		
	TOTAL:		0.00	2,093.19		
4151 000000001 000000000000000002 0006	Derivados de Recursos de Programas Estatales	11,347.04	-0.21	3,322.02	14,669.27	
REN. FECHA TIPO N.POL. REF	CONCEPTO		DEBE	HABER		
00011 29/12/2022 D 00148 00148	Derivados de Recursos de Programas Estatales		-0.21	0.00		
00018 29/12/2022 D 00148 00148	Derivados de Recursos de Programas Estatales		0.00	0.21		
00002 01/12/2022 I 00029 00029	Derivados de Recursos de Programas Estatales		0.00	3,321.81		
	TOTAL:		-0.21	3,322.02		
4162	Multas	199,288.00	0.00	6,434.00	205,722.00	
4162 000000001 000000000000000001 0001	Sanciones Administrativas	199,288.00	0.00	6,434.00	205,722.00	
REN. FECHA TIPO N.POL. REF	CONCEPTO		DEBE	HABER		
00039 29/12/2022 I 00020 00020	Sanciones Administrativas		0.00	1,443.00		
00054 27/12/2022 I 00018 00018	Sanciones Administrativas		0.00	962.00		
00059 19/12/2022 I 00012 00012	Sanciones Administrativas		0.00	2,573.00		
00064 14/12/2022 I 00009 00009	Sanciones Administrativas		0.00	400.00		
00074 07/12/2022 I 00005 00005	Sanciones Administrativas		0.00	576.00		
00059 06/12/2022 I 00004 00004	Sanciones Administrativas		0.00	480.00		
	TOTAL:		0.00	6,434.00		
4169	Otros Aprovechamientos	4,000.00	0.00	0.00	4,000.00	

Tenancingo
Estado de México
2022 - 2024

Cuenta Pública 2022
Anexo al Estado de Situación Financiera
(Cifras en Pesos)

MUNICIPIO TENANCINGO 0058

DEL 1 DE ENERO AL 31 DE DICIEMBRE DE 2022

Cuenta (3)	Concepto (4)	Saldo Inicial (5)	Debe (6)	Haber (7)	Saldo Final (8)	Fecha de Antigüedad (9)
4169 000000001 000000000000000001 0002	Herencias, Legados, Cesiones y Donaciones	4,000.00	0.00	0.00	4,000.00	
4211	Participaciones	175,062,960.85	0.21	13,600,564.70	188,663,525.34	
4211 000000001 000000000000000001 0001	Fondo General de Participaciones	103,277,978.33	0.00	8,790,941.95	112,068,920.28	
REN. FECHA TIPO N.POL. REF	CONCEPTO		DEBE	HABER		
00009 31/12/2022 I 00022 00022	Fondo General de Participaciones		0.00	8,848,425.87		
00014 31/12/2022 I 00022 00022	Fondo General de Participaciones		0.00	-57,483.92		
	TOTAL:		0.00	8,790,941.95		
4211 000000001 000000000000000001 0002	Fondo de Fomento Municipal	22,737,275.46	0.00	2,010,941.49	24,748,216.95	
REN. FECHA TIPO N.POL. REF	CONCEPTO		DEBE	HABER		
00019 31/12/2022 I 00022 00022	Fondo de Fomento Municipal		0.00	1,333,192.45		
00024 31/12/2022 I 00022 00022	Fondo de Fomento Municipal		0.00	677,749.04		
	TOTAL:		0.00	2,010,941.49		
4211 000000001 000000000000000001 0003	Fondo de Fiscalización y Recaudacion	5,778,996.65	0.00	221,719.43	6,000,716.08	
REN. FECHA TIPO N.POL. REF	CONCEPTO		DEBE	HABER		
00079 31/12/2022 I 00022 00022	Fondo de Fiscalización y Recaudacion		0.00	221,719.43		
	TOTAL:		0.00	221,719.43		
4211 000000001 000000000000000001 0004	Fondo de Estabilizacion de los Ingresos de las Entidades Federativas (FEIEF)	223,431.33	0.00	9,175.96	232,607.29	
REN. FECHA TIPO N.POL. REF	CONCEPTO		DEBE	HABER		
00089 31/12/2022 I 00022 00022	Fondo de Estabilizacion de los Ingresos de las Entidades Federativas (FEIEF)		0.00	9,175.96		
	TOTAL:		0.00	9,175.96		
4211 000000001 000000000000000001 0005	Correspondientes al Impuesto Especial sobre Producción y Servicios	1,878,839.92	0.00	182,229.00	2,061,068.92	
REN. FECHA TIPO N.POL. REF	CONCEPTO		DEBE	HABER		
00029 31/12/2022 I 00022 00022	Correspondientes al Impuesto Especial sobre Producción y Servicios		0.00	182,229.00		
	TOTAL:		0.00	182,229.00		
4211 000000001 000000000000000001 0006	Correspondientes al Impuesto Sobre Automóviles Nuevos	1,495,066.15	0.00	157,324.68	1,652,390.83	
REN. FECHA TIPO N.POL. REF	CONCEPTO		DEBE	HABER		
00034 31/12/2022 I 00022 00022	Correspondientes al Impuesto Sobre Automóviles Nuevos		0.00	157,324.68		
	TOTAL:		0.00	157,324.68		
4211 000000001 000000000000000001 0007	Correspondientes al Impuesto Sobre Tenencia o Uso de Vehículos	634.94	0.00	0.00	634.94	
4211 000000001 000000000000000001 0008	Correspondientes al Fondo de Compensación del Impuesto Sobre Automóviles Nuevos	308,697.25	0.00	27,995.06	336,692.31	
REN. FECHA TIPO N.POL. REF	CONCEPTO		DEBE	HABER		
00039 31/12/2022 I 00022 00022	Correspondientes al Fondo de Compensación del Impuesto Sobre Automóviles Nuevos		0.00	27,995.06		
	TOTAL:		0.00	27,995.06		
4211 000000001 000000000000000001 0009	Las derivadas de la aplicación del artículo 4-A de la Ley de Coordinación Fiscal	2,022,853.24	0.00	227,649.93	2,250,503.17	
REN. FECHA TIPO N.POL. REF	CONCEPTO		DEBE	HABER		
00069 31/12/2022 I 00022 00022	Las derivadas de la aplicación del artículo 4-A de la Ley de Coordinación Fiscal		0.00	227,649.93		
	TOTAL:		0.00	227,649.93		
4211 000000001 000000000000000001 0010	El Impuesto Sobre la Renta efect enterado a la Federación, corresp al salario personal que preste o desemp un	13,562,190.00	0.00	1,627,374.00	15,189,564.00	
REN. FECHA TIPO N.POL. REF	CONCEPTO		DEBE	HABER		
00084 31/12/2022 I 00022 00022	El Impuesto Sobre la Renta efect enterado a la Federación, corresp al salario personal que preste o desemp un		0.00	1,627,374.00		
	TOTAL:		0.00	1,627,374.00		
4211 000000001 000000000000000001 0011	Artículo 4-A, Fracción II de la Ley de Coordinación Fiscal (Fondo de Compensaciones)	421,534.78	0.00	44,187.31	465,722.09	
REN. FECHA TIPO N.POL. REF	CONCEPTO		DEBE	HABER		
00074 31/12/2022 I 00022 00022	Artículo 4-A, Fracción II de la Ley de Coordinación Fiscal (Fondo de Compensaciones)		0.00	44,187.31		
	TOTAL:		0.00	44,187.31		
4211 000000001 000000000000000001 0012	Impuesto Sobre la Renta por la Enajenación de Bienes Inmuebles	632,275.76	0.00	29,570.85	661,846.61	
REN. FECHA TIPO N.POL. REF	CONCEPTO		DEBE	HABER		
00084 31/12/2022 I 00022 00022	Impuesto Sobre la Renta por la Enajenación de Bienes Inmuebles		0.00	29,570.85		
	TOTAL:		0.00	29,570.85		
4211 000000001 000000000000000002 0001	Del Impuesto Sobre Tenencia o Uso de Vehículos Automotores	5,224,677.89	0.00	161,681.81	5,386,359.70	
REN. FECHA TIPO N.POL. REF	CONCEPTO		DEBE	HABER		
00044 31/12/2022 I 00022 00022	Del Impuesto Sobre Tenencia o Uso de Vehículos Automotores		0.00	161,681.81		
	TOTAL:		0.00	161,681.81		

Cuenta (3)	Concepto (4)	Saldo Inicial (5)	Debe (6)	Haber (7)	Saldo Final (8)	Fecha de Antigüedad (9)
4211 000000001 000000000000000002 0002	Del Impuesto Sobre Adquisición de Vehículos Automotores Usados	267,070.04	0.00	41,109.22	308,179.26	
REN. FECHA TIPO N.POL. REF	CONCEPTO		DEBE	HABER		
00049 31/12/2022 I 00022 00022	Del Impuesto Sobre Adquisición de Vehículos Automotores Usados		0.00	41,109.22		
	TOTAL:		0.00	41,109.22		
4211 000000001 000000000000000002 0003	Del Impuesto Sobre Loterías, Rifas, Sorteos, Concursos y Juegos Permitidos con Cruce de Apuestas	382,125.68	0.00	36,090.47	418,216.15	
REN. FECHA TIPO N.POL. REF	CONCEPTO		DEBE	HABER		
00054 31/12/2022 I 00022 00022	Del Impuesto Sobre Loterías, Rifas, Sorteos, Concursos y Juegos Permitidos con Cruce de Apuestas		0.00	36,090.47		
	TOTAL:		0.00	36,090.47		
4211 000000001 000000000000000002 0004	Del Impuesto a la Venta Final de Bebidas con Contenido Alcohólico	326,405.67	0.00	32,573.75	358,979.42	
REN. FECHA TIPO N.POL. REF	CONCEPTO		DEBE	HABER		
00059 31/12/2022 I 00022 00022	Del Impuesto a la Venta Final de Bebidas con Contenido Alcohólico		0.00	32,573.75		
	TOTAL:		0.00	32,573.75		
4211 000000001 000000000000000002 0006	Fondo Estatal de Fortalecimiento Municipal (FEFOM)	16,522,907.76	0.21	-0.21	16,522,907.34	
REN. FECHA TIPO N.POL. REF	CONCEPTO		DEBE	HABER		
00001 29/12/2022 D 00148 00148	Fondo Estatal de Fortalecimiento Municipal (FEFOM)		0.21	0.00		
00006 29/12/2022 D 00148 00148	Fondo Estatal de Fortalecimiento Municipal (FEFOM)		0.00	-0.21		
	TOTAL:		0.21	-0.21		
4212	Aportaciones	129,483,928.08	0.00	6,513,311.08	135,997,239.16	
4212 000000001 000000000000000001 0001	Fondo de Aportaciones para la Infraestructura Social Municipal	56,760,850.00	0.00	0.00	56,760,850.00	
4212 000000001 000000000000000001 0002	Fondo de Aport para el Fort de los Mpios y de las Demarcaciones Territoriales del Distrito Federal	71,646,424.08	0.00	6,513,311.08	78,159,735.16	
REN. FECHA TIPO N.POL. REF	CONCEPTO		DEBE	HABER		
00002 01/12/2022 I 00030 00030	Fondo de Aport para el Fort de los Mpios y de las Demarcaciones Territoriales del Distrito Federal		0.00	6,513,311.08		
	TOTAL:		0.00	6,513,311.08		
4212 000000001 000000000000000001 0005	Fondo de Aportaciones para la Seguridad Pública. (FASP)	1,076,654.00	0.00	0.00	1,076,654.00	
4214	Incentivos Derivados de la Colaboración Fiscal	529.00	0.00	0.00	529.00	
4214 000000001 000000000000000001 0001	Multas Federales No Fiscales	476.10	0.00	0.00	476.10	
4214 000000001 000000000000000001 0002	Convenios de Tránsito Estatal con Municipios	52.90	0.00	0.00	52.90	
4399	Otros Ingresos y Beneficios Varios	3.00	0.00	23,764.57	23,767.57	
4399 000000001 000000000000000001 0008	Otros Ingresos Varios	3.00	0.00	23,764.57	23,767.57	
REN. FECHA TIPO N.POL. REF	CONCEPTO		DEBE	HABER		
00024 30/12/2022 I 00021 00021	Otros Ingresos Varios		0.00	23,764.57		
	TOTAL:		0.00	23,764.57		
5100	Gastos de Funcionamiento	221,187,077.38	42,587,962.62	0.00	263,775,040.00	
5100 A00100000 010301010201110101 3231	Arrendamiento de equipo y bienes informáticos	1,448,126.44	104,674.62	0.00	1,552,801.06	
REN. FECHA TIPO N.POL. REF	CONCEPTO		DEBE	HABER		
00001 29/12/2022 D 00024 00024	Gastos de Funcionamiento Arrendamiento de equipo y bienes informáticos		101,206.22	0.00		
00016 29/12/2022 D 00063 00063	Gastos de Funcionamiento Arrendamiento de equipo y bienes informáticos		1,841.19	0.00		
00008 08/12/2022 D 00043 00012	Gastos de Funcionamiento Arrendamiento de equipo y bienes informáticos		1,627.21	0.00		
	TOTAL:		104,674.62	0.00		
5100 A00100000 010301010201150101 1131	Sueldo base	413,468.00	19,092.00	0.00	432,560.00	
REN. FECHA TIPO N.POL. REF	CONCEPTO		DEBE	HABER		
00001 29/12/2022 D 00001 00001	Gastos de Funcionamiento Sueldo base		9,546.00	0.00		
00001 29/12/2022 D 00004 00004	Gastos de Funcionamiento Sueldo base		9,546.00	0.00		
	TOTAL:		19,092.00	0.00		
5100 A00100000 010301010201150101 1321	Prima vacacional	32,988.13	14,444.61	0.00	47,432.74	
REN. FECHA TIPO N.POL. REF	CONCEPTO		DEBE	HABER		
00001 29/12/2022 D 00009 00009	Gastos de Funcionamiento Prima vacacional		14,444.61	0.00		
	TOTAL:		14,444.61	0.00		
5100 A00100000 010301010201150101 1322	Aguinaldo	0.00	25,121.05	0.00	25,121.05	
REN. FECHA TIPO N.POL. REF	CONCEPTO		DEBE	HABER		
00001 29/12/2022 D 00008 00008	Gastos de Funcionamiento Aguinaldo		25,121.05	0.00		
	TOTAL:		25,121.05	0.00		
5100 A00100000 010301010201150101 1344	Compensación por retabulación	245,044.00	10,284.00	0.00	255,328.00	

Cuenta Pública 2022
Anexo al Estado de Situación Financiera
(Cifras en Pesos)

MUNICIPIO TENANCINGO 0058 — DEL 1 DE ENERO AL 31 DE DICIEMBRE DE 2022

Cuenta (3)	Concepto (4)	Saldo Inicial (5)	Debe (6)	Haber (7)	Saldo Final (8)	Fecha de Antigüedad (9)
REN. FECHA TIPO N.POL. REF	CONCEPTO		DEBE	HABER		
00008 29/12/2022 D 00001 00001	Gastos de Funcionamiento Compensación por retabulación		5,142.00	0.00		
00008 29/12/2022 D 00004 00004	Gastos de Funcionamiento Compensación por retabulación		5,142.00	0.00		
	TOTAL:		10,284.00	0.00		
5100 A00100000 0103010102011501O1 1412	Aportaciones de servicio de salud	19,942.16	-4,302.80	0.00	15,639.36	
REN. FECHA TIPO N.POL. REF	CONCEPTO		DEBE	HABER		
00001 29/12/2022 D 00007 00007	Gastos de Funcionamiento Aportaciones de servicio de salud		1,909.20	0.00		
00001 29/12/2022 D 00084 00084	Gastos de Funcionamiento Aportaciones de servicio de salud		-4,302.80	0.00		
00002 29/12/2022 D 00084 00084	Gastos de Funcionamiento Aportaciones de servicio de salud		-1,909.20	0.00		
	TOTAL:		-4,302.80	0.00		
5100 A00100000 0103010102011501O1 1413	Aportaciones al fondo del sistema solidario de reparto	14,825.29	-3,192.68	0.00	11,632.61	
REN. FECHA TIPO N.POL. REF	CONCEPTO		DEBE	HABER		
00008 29/12/2022 D 00007 00007	Gastos de Funcionamiento Aportaciones al fondo del sistema solidario de reparto		1,416.62	0.00		
00003 29/12/2022 D 00084 00084	Gastos de Funcionamiento Aportaciones al fondo del sistema solidario de reparto		-3,192.68	0.00		
00004 29/12/2022 D 00084 00084	Gastos de Funcionamiento Aportaciones al fondo del sistema solidario de reparto		-1,416.62	0.00		
	TOTAL:		-3,192.68	0.00		
5100 A00100000 0103010102011501O1 1414	Aportaciones del Sistema de Capitalización Individual	3,669.07	-796.02	0.00	2,873.05	
REN. FECHA TIPO N.POL. REF	CONCEPTO		DEBE	HABER		
00015 29/12/2022 D 00007 00007	Gastos de Funcionamiento Aportaciones del Sistema de Capitalización Individual		353.20	0.00		
00005 29/12/2022 D 00084 00084	Gastos de Funcionamiento Aportaciones del Sistema de Capitalización Individual		-796.02	0.00		
00006 29/12/2022 D 00084 00084	Gastos de Funcionamiento Aportaciones del Sistema de Capitalización Individual		-353.20	0.00		
	TOTAL:		-796.02	0.00		
5100 A00100000 0103010102011501O1 1415	Aportaciones para financiar los gastos generales de administración del ISSEMYM	1,735.40	-376.50	0.00	1,358.90	
REN. FECHA TIPO N.POL. REF	CONCEPTO		DEBE	HABER		
00022 29/12/2022 D 00007 00007	Gastos de Funcionamiento Aportaciones para financiar los gastos generales de administración del ISSEMYM		167.06	0.00		
00007 29/12/2022 D 00084 00084	Gastos de Funcionamiento Aportaciones para financiar los gastos generales de administración del ISSEMYM		-376.50	0.00		
00008 29/12/2022 D 00084 00084	Gastos de Funcionamiento Aportaciones para financiar los gastos generales de administración del ISSEMYM		-167.06	0.00		
	TOTAL:		-376.50	0.00		
5100 A00100000 0103010102011501O1 1416	Aportaciones para riesgo de trabajo	8,181.00	-1,774.90	0.00	6,406.10	
REN. FECHA TIPO N.POL. REF	CONCEPTO		DEBE	HABER		
00029 29/12/2022 D 00007 00007	Gastos de Funcionamiento Aportaciones para riesgo de trabajo		787.54	0.00		
00009 29/12/2022 D 00084 00084	Gastos de Funcionamiento Aportaciones para riesgo de trabajo		-1,774.90	0.00		
00010 29/12/2022 D 00084 00084	Gastos de Funcionamiento Aportaciones para riesgo de trabajo		-787.54	0.00		
	TOTAL:		-1,774.90	0.00		
5100 A00100000 0103010102011501O1 1712	Estímulos por puntualidad y asistencia	81,095.00	4,216.00	0.00	85,311.00	
REN. FECHA TIPO N.POL. REF	CONCEPTO		DEBE	HABER		
00015 29/12/2022 D 00004 00004	Gastos de Funcionamiento Estímulos por puntualidad y asistencia		2,108.00	0.00		
00015 29/12/2022 D 00001 00001	Gastos de Funcionamiento Estímulos por puntualidad y asistencia		2,108.00	0.00		
	TOTAL:		4,216.00	0.00		
5100 A00100000 0103010102011501O1 2611	Combustibles, lubricantes y aditivos	24,398.04	0.00	0.00	24,398.04	
5100 A00100000 0103010102012501O2 1412	Aportaciones de servicio de salud	21,514.00	6,212.00	0.00	27,726.00	
REN. FECHA TIPO N.POL. REF	CONCEPTO		DEBE	HABER		
00011 29/12/2022 D 00084 00084	Gastos de Funcionamiento Aportaciones de servicio de salud		1,909.20	0.00		
00012 29/12/2022 D 00084 00084	Gastos de Funcionamiento Aportaciones de servicio de salud		4,302.80	0.00		
	TOTAL:		6,212.00	0.00		
5100 A00100000 0103010102012501O2 1413	Aportaciones al fondo del sistema solidario de reparto	15,963.40	4,609.30	0.00	20,572.70	
REN. FECHA TIPO N.POL. REF	CONCEPTO		DEBE	HABER		
00013 29/12/2022 D 00084 00084	Gastos de Funcionamiento Aportaciones al fondo del sistema solidario de reparto		1,416.62	0.00		
00014 29/12/2022 D 00084 00084	Gastos de Funcionamiento Aportaciones al fondo del sistema solidario de reparto		3,192.68	0.00		
	TOTAL:		4,609.30	0.00		
5100 A00100000 0103010102012501O2 1414	Aportaciones del Sistema de Capitalización Individual	3,980.10	1,149.22	0.00	5,129.32	
REN. FECHA TIPO N.POL. REF	CONCEPTO		DEBE	HABER		
00015 29/12/2022 D 00084 00084	Gastos de Funcionamiento Aportaciones del Sistema de Capitalización Individual		353.20	0.00		

Cuenta (3)	Concepto (4)	Saldo Inicial (5)	Debe (6)	Haber (7)	Saldo Final (8)	Fecha de Antigüedad (9)
00016 29/12/2022 D 00084 00084	Gastos de Funcionamiento Aportaciones del Sistema de Capitalización Individual		796.02	0.00		
	TOTAL:		1,149.22	0.00		
5100 A00100000 01030101020125010 2 1415	Aportaciones para financiar los gastos generales de administración del ISSEMYM	1,882.50	543.56	0.00	2,426.06	
REN. FECHA TIPO N.POL. REF	CONCEPTO		DEBE	HABER		
00017 29/12/2022 D 00084 00084	Gastos de Funcionamiento Aportaciones para financiar los gastos generales de administración del ISSEMYM		167.06	0.00		
00018 29/12/2022 D 00084 00084	Gastos de Funcionamiento Aportaciones para financiar los gastos generales de administración del ISSEMYM		376.50	0.00		
	TOTAL:		543.56	0.00		
5100 A00100000 01030101020125010 2 1416	Aportaciones para riesgo de trabajo	8,874.50	2,562.44	0.00	11,436.94	
REN. FECHA TIPO N.POL. REF	CONCEPTO		DEBE	HABER		
00019 29/12/2022 D 00084 00084	Gastos de Funcionamiento Aportaciones para riesgo de trabajo		787.54	0.00		
00020 29/12/2022 D 00084 00084	Gastos de Funcionamiento Aportaciones para riesgo de trabajo		1,774.90	0.00		
	TOTAL:		2,562.44	0.00		
5100 A00101000 01050205010711010 1 3331	Servicios Informáticos	28,421.70	0.00	0.00	28,421.70	
5100 A00101000 01050205010715010 1 1131	Sueldo base	1,326,916.86	120,553.56	0.00	1,447,470.42	
REN. FECHA TIPO N.POL. REF	CONCEPTO		DEBE	HABER		
00022 29/12/2022 D 00004 00004	Gastos de Funcionamiento Sueldo base		67,440.73	0.00		
00022 29/12/2022 D 00001 00001	Gastos de Funcionamiento Sueldo base		67,440.73	0.00		
00009 29/12/2022 D 00171 00171	Gastos de Funcionamiento Sueldo base		-14,327.90	0.00		
	TOTAL:		120,553.56	0.00		
5100 a00101000 01050205010715010 1 1311	Prima por años de servicio	8,800.00	1,100.00	0.00	9,900.00	
5100 A00101000 01050205010715010 1 1321	Prima vacacional	68,592.12	97,660.96	0.00	166,253.08	
REN. FECHA TIPO N.POL. REF	CONCEPTO		DEBE	HABER		
00008 29/12/2022 D 00009 00009	Gastos de Funcionamiento Prima vacacional		97,660.96	0.00		
	TOTAL:		97,660.96	0.00		
5100 A00101000 01050205010715010 1 1322	Aguinaldo	0.00	200,773.41	0.00	200,773.41	
REN. FECHA TIPO N.POL. REF	CONCEPTO		DEBE	HABER		
00008 29/12/2022 D 00008 00008	Gastos de Funcionamiento Aguinaldo		200,773.41	0.00		
	TOTAL:		200,773.41	0.00		
5100 A00101000 01050205010715010 1 1344	Compensación por retabulación	653,883.59	63,406.66	0.00	717,290.25	
REN. FECHA TIPO N.POL. REF	CONCEPTO		DEBE	HABER		
00050 29/12/2022 D 00001 00001	Gastos de Funcionamiento Compensación por retabulación		31,703.33	0.00		
00050 29/12/2022 D 00004 00004	Gastos de Funcionamiento Compensación por retabulación		31,703.33	0.00		
	TOTAL:		63,406.66	0.00		
5100 A00101000 01050205010715010 1 1345	Gratificación	269,831.45	32,920.32	0.00	302,751.77	
REN. FECHA TIPO N.POL. REF	CONCEPTO		DEBE	HABER		
00029 29/12/2022 D 00004 00004	Gastos de Funcionamiento Gratificación		3,905.40	0.00		
00029 29/12/2022 D 00001 00001	Gastos de Funcionamiento Gratificación		3,905.40	0.00		
00001 22/12/2022 C 00032 00032	Gastos de Funcionamiento Gratificación		8,220.23	0.00		
00001 22/12/2022 C 00034 00034	Gastos de Funcionamiento Gratificación		8,669.06	0.00		
00001 15/12/2022 C 00010 00010	Gastos de Funcionamiento Gratificación		8,220.23	0.00		
	TOTAL:		32,920.32	0.00		
5100 A00101000 01050205010715010 1 1346	Gratificación por convenio	2,750.00	0.00	0.00	2,750.00	
5100 A00101000 01050205010715010 1 1412	Aportaciones de servicio de salud	84,198.14	-14,073.91	0.00	70,124.23	
REN. FECHA TIPO N.POL. REF	CONCEPTO		DEBE	HABER		
00036 29/12/2022 D 00007 00007	Gastos de Funcionamiento Aportaciones de servicio de salud		14,329.22	0.00		
00141 29/12/2022 D 00084 00084	Gastos de Funcionamiento Aportaciones de servicio de salud		-14,357.45	0.00		
00142 29/12/2022 D 00084 00084	Gastos de Funcionamiento Aportaciones de servicio de salud		-14,045.68	0.00		
	TOTAL:		-14,073.91	0.00		
5100 A00101000 01050205010715010 1 1413	Aportaciones al fondo del sistema solidario de reparto	62,560.54	-10,442.85	0.00	52,117.69	
REN. FECHA TIPO N.POL. REF	CONCEPTO		DEBE	HABER		
00043 29/12/2022 D 00007 00007	Gastos de Funcionamiento Aportaciones al fondo del sistema solidario de reparto		10,632.28	0.00		
00143 29/12/2022 D 00084 00084	Gastos de Funcionamiento Aportaciones al fondo del sistema solidario de reparto		-10,653.23	0.00		
00144 29/12/2022 D 00084 00084	Gastos de Funcionamiento Aportaciones al fondo del sistema solidario de reparto		-10,421.90	0.00		

Tenancingo
Estado de México
2022-2024

Cuenta Pública 2022
Anexo al Estado de Situación Financiera
(Cifras en Pesos)

MUNICIPIO TENANCINGO 0058 — DEL 1 DE ENERO AL 31 DE DICIEMBRE DE 2022

Cuenta (3)	Concepto (4)	Saldo Inicial (5)	Debe (6)	Haber (7)	Saldo Final (8)	Fecha de Antigüedad (9)
	TOTAL:		-10,442.85	0.00		
5100 A00101000 010502050107150101 1414	Aportaciones del Sistema de Capitalización Individual	12,507.30	-2,002.06	0.00	10,505.24	
REN. FECHA TIPO N.POL. REF	CONCEPTO		DEBE	HABER		
00050 29/12/2022 D 00007 00007	Gastos de Funcionamiento Aportaciones del Sistema de Capitalización Individual		2,049.30	0.00		
00145 29/12/2022 D 00084 00084	Gastos de Funcionamiento Aportaciones del Sistema de Capitalización Individual		-2,054.52	0.00		
00146 29/12/2022 D 00084 00084	Gastos de Funcionamiento Aportaciones del Sistema de Capitalización Individual		-1,996.84	0.00		
	TOTAL:		-2,002.06	0.00		
5100 A00101000 010502050107150101 1415	Aportaciones para financiar los gastos generales de administración del ISSEMYM	7,338.37	-1,231.47	0.00	6,106.90	
REN. FECHA TIPO N.POL. REF	CONCEPTO		DEBE	HABER		
00057 29/12/2022 D 00007 00007	Gastos de Funcionamiento Aportaciones para financiar los gastos generales de administración del ISSEMYM		1,253.82	0.00		
00147 29/12/2022 D 00084 00084	Gastos de Funcionamiento Aportaciones para financiar los gastos generales de administración del ISSEMYM		-1,256.29	0.00		
00148 29/12/2022 D 00084 00084	Gastos de Funcionamiento Aportaciones para financiar los gastos generales de administración del ISSEMYM		-1,229.00	0.00		
	TOTAL:		-1,231.47	0.00		
5100 A00101000 010502050107150101 1416	Aportaciones para riesgo de trabajo	34,594.96	-5,805.48	0.00	28,789.48	
REN. FECHA TIPO N.POL. REF	CONCEPTO		DEBE	HABER		
00064 29/12/2022 D 00007 00007	Gastos de Funcionamiento Aportaciones para riesgo de trabajo		5,910.82	0.00		
00149 29/12/2022 D 00084 00084	Gastos de Funcionamiento Aportaciones para riesgo de trabajo		-5,922.46	0.00		
00150 29/12/2022 D 00084 00084	Gastos de Funcionamiento Aportaciones para riesgo de trabajo		-5,793.84	0.00		
	TOTAL:		-5,805.48	0.00		
5100 a00101000 010502050107150101 1595	Despensa	4,750.00	600.00	0.00	5,350.00	
5100 A00101000 010502050107150101 1712	Estímulos por puntualidad y asistencia	57,000.00	5,000.00	0.00	62,000.00	
REN. FECHA TIPO N.POL. REF	CONCEPTO		DEBE	HABER		
00057 29/12/2022 D 00001 00001	Gastos de Funcionamiento Estímulos por puntualidad y asistencia		2,500.00	0.00		
00057 29/12/2022 D 00004 00004	Gastos de Funcionamiento Estímulos por puntualidad y asistencia		2,500.00	0.00		
	TOTAL:		5,000.00	0.00		
5100 A00101000 010502050107250102 1412	Aportaciones de servicio de salud	59,096.98	28,403.13	0.00	87,500.11	
REN. FECHA TIPO N.POL. REF	CONCEPTO		DEBE	HABER		
00151 29/12/2022 D 00084 00084	Gastos de Funcionamiento Aportaciones de servicio de salud		14,045.68	0.00		
00152 29/12/2022 D 00084 00084	Gastos de Funcionamiento Aportaciones de servicio de salud		14,357.45	0.00		
	TOTAL:		28,403.13	0.00		
5100 A00101000 010502050107250102 1413	Aportaciones al fondo del sistema solidario de reparto	43,849.89	21,075.13	0.00	64,925.02	
REN. FECHA TIPO N.POL. REF	CONCEPTO		DEBE	HABER		
00153 29/12/2022 D 00084 00084	Gastos de Funcionamiento Aportaciones al fondo del sistema solidario de reparto		10,421.90	0.00		
00154 29/12/2022 D 00084 00084	Gastos de Funcionamiento Aportaciones al fondo del sistema solidario de reparto		10,653.23	0.00		
	TOTAL:		21,075.13	0.00		
5100 A00101000 010502050107250102 1414	Aportaciones del Sistema de Capitalización Individual	9,137.60	4,051.36	0.00	13,188.96	
REN. FECHA TIPO N.POL. REF	CONCEPTO		DEBE	HABER		
00155 29/12/2022 D 00084 00084	Gastos de Funcionamiento Aportaciones del Sistema de Capitalización Individual		1,996.84	0.00		
00156 29/12/2022 D 00084 00084	Gastos de Funcionamiento Aportaciones del Sistema de Capitalización Individual		2,054.52	0.00		
	TOTAL:		4,051.36	0.00		
5100 A00101000 010502050107250102 1415	Aportaciones para financiar los gastos generales de administración del ISSEMYM	5,171.05	2,485.29	0.00	7,656.34	
REN. FECHA TIPO N.POL. REF	CONCEPTO		DEBE	HABER		
00157 29/12/2022 D 00084 00084	Gastos de Funcionamiento Aportaciones para financiar los gastos generales de administración del ISSEMYM		1,229.00	0.00		
00158 29/12/2022 D 00084 00084	Gastos de Funcionamiento Aportaciones para financiar los gastos generales de administración del ISSEMYM		1,256.29	0.00		
	TOTAL:		2,485.29	0.00		
5100 A00101000 010502050107250102 1416	Aportaciones para riesgo de trabajo	24,377.50	11,716.30	0.00	36,093.80	
REN. FECHA TIPO N.POL. REF	CONCEPTO		DEBE	HABER		
00159 29/12/2022 D 00084 00084	Gastos de Funcionamiento Aportaciones para riesgo de trabajo		5,793.84	0.00		
00160 29/12/2022 D 00084 00084	Gastos de Funcionamiento Aportaciones para riesgo de trabajo		5,922.46	0.00		
	TOTAL:		11,716.30	0.00		
5100 A00102000 010204010101110101 3612	Publicaciones oficiales y de información en general para difusión	0.00	506,305.20	0.00	506,305.20	
REN. FECHA TIPO N.POL. REF	CONCEPTO		DEBE	HABER		
00001 30/12/2022 E 00078 00078	Gastos de Funcionamiento Publicaciones oficiales y de información en general para difusión		158,305.20	0.00		

Tenancingo
Estado de México
2022 • 2024

Cuenta Pública 2022
Anexo al Estado de Situación Financiera
(Cifras en Pesos)

MUNICIPIO TENANCINGO 0058 — DEL 1 DE ENERO AL 31 DE DICIEMBRE DE 2022

Cuenta (3)	Concepto (4)	Saldo Inicial (5)	Debe (6)	Haber (7)	Saldo Final (8)	Fecha de Antigüedad (9)
00001 29/12/2022 D 00068 00068	Gastos de Funcionamiento Publicaciones oficiales y de información en general para difusión		348,000.00	0.00		
	TOTAL:		506,305.20	0.00		
5100 A00102000 0102040101101150101 1131	Sueldo base	132,374.80	8,000.00	0.00	140,374.80	
REN. FECHA TIPO N.POL. REF	CONCEPTO		DEBE	HABER		
00064 29/12/2022 D 00004 00004	Gastos de Funcionamiento Sueldo base		4,000.00	0.00		
00064 29/12/2022 D 00001 00001	Gastos de Funcionamiento Sueldo base		4,000.00	0.00		
	TOTAL:		8,000.00	0.00		
5100 A00102000 0102040101101150101 1321	Prima vacacional	14,638.50	4,062.73	0.00	18,701.23	
REN. FECHA TIPO N.POL. REF	CONCEPTO		DEBE	HABER		
00015 29/12/2022 D 00009 00009	Gastos de Funcionamiento Prima vacacional		4,062.73	0.00		
	TOTAL:		4,062.73	0.00		
5100 A00102000 0102040101101150101 1322	Aguinaldo	0.00	7,065.61	0.00	7,065.61	
REN. FECHA TIPO N.POL. REF	CONCEPTO		DEBE	HABER		
00015 29/12/2022 D 00008 00008	Gastos de Funcionamiento Aguinaldo		7,065.61	0.00		
	TOTAL:		7,065.61	0.00		
5100 A00102000 0102040101101150101 1344	Compensación por retabulación	167,603.68	14,834.00	0.00	182,437.68	
REN. FECHA TIPO N.POL. REF	CONCEPTO		DEBE	HABER		
00071 29/12/2022 D 00004 00004	Gastos de Funcionamiento Compensación por retabulación		7,417.00	0.00		
00071 29/12/2022 D 00001 00001	Gastos de Funcionamiento Compensación por retabulación		7,417.00	0.00		
	TOTAL:		14,834.00	0.00		
5100 A00102000 0102040101101150101 1412	Aportaciones de servicio de salud	5,957.91	-800.00	0.00	5,157.91	
REN. FECHA TIPO N.POL. REF	CONCEPTO		DEBE	HABER		
00071 29/12/2022 D 00007 00007	Gastos de Funcionamiento Aportaciones de servicio de salud		800.00	0.00		
00281 29/12/2022 D 00084 00084	Gastos de Funcionamiento Aportaciones de servicio de salud		-800.00	0.00		
00282 29/12/2022 D 00084 00084	Gastos de Funcionamiento Aportaciones de servicio de salud		-800.00	0.00		
	TOTAL:		-800.00	0.00		
5100 A00102000 0102040101101150101 1413	Aportaciones al fondo del sistema solidario de reparto	4,433.29	-593.60	0.00	3,839.69	
REN. FECHA TIPO N.POL. REF	CONCEPTO		DEBE	HABER		
00078 29/12/2022 D 00007 00007	Gastos de Funcionamiento Aportaciones al fondo del sistema solidario de reparto		593.60	0.00		
00283 29/12/2022 D 00084 00084	Gastos de Funcionamiento Aportaciones al fondo del sistema solidario de reparto		-593.60	0.00		
00284 29/12/2022 D 00084 00084	Gastos de Funcionamiento Aportaciones al fondo del sistema solidario de reparto		-593.60	0.00		
	TOTAL:		-593.60	0.00		
5100 A00102000 0102040101101150101 1414	Aportaciones del Sistema de Capitalización Individual	1,093.24	-148.00	0.00	945.24	
REN. FECHA TIPO N.POL. REF	CONCEPTO		DEBE	HABER		
00085 29/12/2022 D 00007 00007	Gastos de Funcionamiento Aportaciones del Sistema de Capitalización Individual		148.00	0.00		
00285 29/12/2022 D 00084 00084	Gastos de Funcionamiento Aportaciones del Sistema de Capitalización Individual		-148.00	0.00		
00286 29/12/2022 D 00084 00084	Gastos de Funcionamiento Aportaciones del Sistema de Capitalización Individual		-148.00	0.00		
	TOTAL:		-148.00	0.00		
5100 A00102000 0102040101101150101 1415	Aportaciones para financiar los gastos generales de administración del ISSEMYM	517.06	-70.00	0.00	447.06	
REN. FECHA TIPO N.POL. REF	CONCEPTO		DEBE	HABER		
00092 29/12/2022 D 00007 00007	Gastos de Funcionamiento Aportaciones para financiar los gastos generales de administración del ISSEMYM		70.00	0.00		
00287 29/12/2022 D 00084 00084	Gastos de Funcionamiento Aportaciones para financiar los gastos generales de administración del ISSEMYM		-70.00	0.00		
00288 29/12/2022 D 00084 00084	Gastos de Funcionamiento Aportaciones para financiar los gastos generales de administración del ISSEMYM		-70.00	0.00		
	TOTAL:		-70.00	0.00		
5100 A00102000 0102040101101150101 1416	Aportaciones para riesgo de trabajo	2,437.62	-330.00	0.00	2,107.62	
REN. FECHA TIPO N.POL. REF	CONCEPTO		DEBE	HABER		
00099 29/12/2022 D 00007 00007	Gastos de Funcionamiento Aportaciones para riesgo de trabajo		330.00	0.00		
00289 29/12/2022 D 00084 00084	Gastos de Funcionamiento Aportaciones para riesgo de trabajo		-330.00	0.00		
00290 29/12/2022 D 00084 00084	Gastos de Funcionamiento Aportaciones para riesgo de trabajo		-330.00	0.00		
	TOTAL:		-330.00	0.00		
5100 A00102000 0102040101101150101 1712	Estímulos por puntualidad y asistencia	13,212.56	0.00	0.00	13,212.56	
5100 A00102000 0102040101101250102 1412	Aportaciones de servicio de salud	7,328.14	1,600.00	0.00	8,928.14	
REN. FECHA TIPO N.POL. REF	CONCEPTO		DEBE	HABER		

Cuenta Pública 2022
Anexo al Estado de Situación Financiera
(Cifras en Pesos)

MUNICIPIO TENANCINGO 0058

DEL 1 DE ENERO AL 31 DE DICIEMBRE DE 2022

Cuenta (3)	Concepto (4)	Saldo Inicial (5)	Debe (6)	Haber (7)	Saldo Final (8)	Fecha de Antigüedad (9)
00291 29/12/2022 D 00084 00084	Gastos de Funcionamiento Aportaciones de servicio de salud		800.00	0.00		
00292 29/12/2022 D 00084 00084	Gastos de Funcionamiento Aportaciones de servicio de salud		800.00	0.00		
	TOTAL:		1,600.00	0.00		
5100 A00102000 0102040101012501O2 1413	Aportaciones al fondo del sistema solidario de reparto	5,437.48	1,187.20	0.00	6,624.68	
REN. FECHA TIPO N.POL. REF	CONCEPTO		DEBE	HABER		
00293 29/12/2022 D 00084 00084	Gastos de Funcionamiento Aportaciones al fondo del sistema solidario de reparto		593.60	0.00		
00294 29/12/2022 D 00084 00084	Gastos de Funcionamiento Aportaciones al fondo del sistema solidario de reparto		593.60	0.00		
	TOTAL:		1,187.20	0.00		
5100 A00102000 0102040101012501O2 1414	Aportaciones del Sistema de Capitalización Individual	1,355.72	296.00	0.00	1,651.72	
REN. FECHA TIPO N.POL. REF	CONCEPTO		DEBE	HABER		
00295 29/12/2022 D 00084 00084	Gastos de Funcionamiento Aportaciones del Sistema de Capitalización Individual		148.00	0.00		
00296 29/12/2022 D 00084 00084	Gastos de Funcionamiento Aportaciones del Sistema de Capitalización Individual		148.00	0.00		
	TOTAL:		296.00	0.00		
5100 A00102000 0102040101012501O2 1415	Aportaciones para financiar los gastos generales de administración del ISSEMYM	641.18	140.00	0.00	781.18	
REN. FECHA TIPO N.POL. REF	CONCEPTO		DEBE	HABER		
00297 29/12/2022 D 00084 00084	Gastos de Funcionamiento Aportaciones para financiar los gastos generales de administración del ISSEMYM		70.00	0.00		
00298 29/12/2022 D 00084 00084	Gastos de Funcionamiento Aportaciones para financiar los gastos generales de administración del ISSEMYM		70.00	0.00		
	TOTAL:		140.00	0.00		
5100 A00102000 0102040101012501O2 1416	Aportaciones para riesgo de trabajo	3,022.86	660.00	0.00	3,682.86	
REN. FECHA TIPO N.POL. REF	CONCEPTO		DEBE	HABER		
00299 29/12/2022 D 00084 00084	Gastos de Funcionamiento Aportaciones para riesgo de trabajo		330.00	0.00		
00300 29/12/2022 D 00084 00084	Gastos de Funcionamiento Aportaciones para riesgo de trabajo		330.00	0.00		
	TOTAL:		660.00	0.00		
5100 A00103000 0108030101031101O1 3611	Gastos de publicidad y propaganda	1,197,357.00	136,481.33	0.00	1,333,838.33	
REN. FECHA TIPO N.POL. REF	CONCEPTO		DEBE	HABER		
00001 30/12/2022 E 00076 00076	Gastos de Funcionamiento Gastos de publicidad y propaganda		5,800.00	0.00		
00001 29/12/2022 D 00031 00031	Gastos de Funcionamiento Gastos de publicidad y propaganda		4,060.00	0.00		
00001 29/12/2022 D 00040 00040	Gastos de Funcionamiento Gastos de publicidad y propaganda		3,480.00	0.00		
00001 29/12/2022 D 00038 00038	Gastos de Funcionamiento Gastos de publicidad y propaganda		4,060.00	0.00		
00001 29/12/2022 D 00033 00033	Gastos de Funcionamiento Gastos de publicidad y propaganda		11,600.00	0.00		
00001 29/12/2022 D 00034 00034	Gastos de Funcionamiento Gastos de publicidad y propaganda		3,480.00	0.00		
00001 29/12/2022 D 00035 00035	Gastos de Funcionamiento Gastos de publicidad y propaganda		2,900.00	0.00		
00001 29/12/2022 D 00030 00030	Gastos de Funcionamiento Gastos de publicidad y propaganda		4,640.00	0.00		
00001 29/12/2022 D 00037 00037	Gastos de Funcionamiento Gastos de publicidad y propaganda		2,900.00	0.00		
00001 29/12/2022 D 00036 00036	Gastos de Funcionamiento Gastos de publicidad y propaganda		3,480.00	0.00		
00001 29/12/2022 D 00028 00028	Gastos de Funcionamiento Gastos de publicidad y propaganda		4,640.00	0.00		
00001 29/12/2022 D 00039 00039	Gastos de Funcionamiento Gastos de publicidad y propaganda		2,900.00	0.00		
00001 29/12/2022 D 00027 00027	Gastos de Funcionamiento Gastos de publicidad y propaganda		2,900.00	0.00		
00001 29/12/2022 D 00055 00055	Gastos de Funcionamiento Gastos de publicidad y propaganda		2,900.00	0.00		
00001 29/12/2022 D 00056 00056	Gastos de Funcionamiento Gastos de publicidad y propaganda		4,640.00	0.00		
00001 29/12/2022 D 00057 00057	Gastos de Funcionamiento Gastos de publicidad y propaganda		4,640.00	0.00		
00001 29/12/2022 D 00058 00058	Gastos de Funcionamiento Gastos de publicidad y propaganda		2,900.00	0.00		
00001 29/12/2022 D 00059 00059	Gastos de Funcionamiento Gastos de publicidad y propaganda		11,600.00	0.00		
00001 29/12/2022 D 00060 00060	Gastos de Funcionamiento Gastos de publicidad y propaganda		3,480.00	0.00		
00001 29/12/2022 D 00061 00061	Gastos de Funcionamiento Gastos de publicidad y propaganda		3,480.00	0.00		
00001 29/12/2022 D 00062 00062	Gastos de Funcionamiento Gastos de publicidad y propaganda		3,480.00	0.00		
00001 29/12/2022 D 00069 00069	Gastos de Funcionamiento Gastos de publicidad y propaganda		4,060.00	0.00		
00001 29/12/2022 D 00070 00070	Gastos de Funcionamiento Gastos de publicidad y propaganda		4,640.00	0.00		
00001 29/12/2022 D 00072 00072	Gastos de Funcionamiento Gastos de publicidad y propaganda		4,060.00	0.00		
00001 29/12/2022 D 00073 00073	Gastos de Funcionamiento Gastos de publicidad y propaganda		2,900.00	0.00		
00016 29/12/2022 D 00076 00076	Gastos de Funcionamiento Gastos de publicidad y propaganda		18,741.33	0.00		
00001 05/12/2022 D 00029 00029	Gastos de Funcionamiento Gastos de publicidad y propaganda		3,480.00	0.00		
00001 01/12/2022 D 00023 00023	Gastos de Funcionamiento Gastos de publicidad y propaganda		4,640.00	0.00		

Cuenta Pública 2022
Anexo al Estado de Situación Financiera
(Cifras en Pesos)

MUNICIPIO TENANCINGO 0058 — DEL 1 DE ENERO AL 31 DE DICIEMBRE DE 2022

Cuenta (3)	Concepto (4)	Saldo Inicial (5)	Debe (6)	Haber (7)	Saldo Final (8)	Fecha de Antigüedad (9)
	TOTAL:		136,481.33	0.00		
5100 A00103000 0108030101031501 01 1131	Sueldo base	1,416,274.58	122,935.78	0.00	1,539,210.36	
REN. FECHA TIPO N.POL. REF	CONCEPTO		DEBE	HABER		
00078 29/12/2022 D 00004 00004	Gastos de Funcionamiento Sueldo base		61,467.89	0.00		
00078 29/12/2022 D 00001 00001	Gastos de Funcionamiento Sueldo base		61,467.89	0.00		
	TOTAL:		122,935.78	0.00		
5100 A00103000 0108030101031501 01 1321	Prima vacacional	100,540.02	92,376.36	0.00	192,916.38	
REN. FECHA TIPO N.POL. REF	CONCEPTO		DEBE	HABER		
00022 29/12/2022 D 00009 00009	Gastos de Funcionamiento Prima vacacional		92,376.36	0.00		
	TOTAL:		92,376.36	0.00		
5100 A00103000 0108030101031501 01 1322	Aguinaldo	0.00	160,654.49	0.00	160,654.49	
REN. FECHA TIPO N.POL. REF	CONCEPTO		DEBE	HABER		
00022 29/12/2022 D 00008 00008	Gastos de Funcionamiento Aguinaldo		160,654.49	0.00		
	TOTAL:		160,654.49	0.00		
5100 A00103000 0108030101031501 01 1344	Compensación por retabulación	778,056.40	70,572.40	0.00	848,628.80	
REN. FECHA TIPO N.POL. REF	CONCEPTO		DEBE	HABER		
00092 29/12/2022 D 00004 00004	Gastos de Funcionamiento Compensación por retabulación		35,286.20	0.00		
00092 29/12/2022 D 00001 00001	Gastos de Funcionamiento Compensación por retabulación		35,286.20	0.00		
	TOTAL:		70,572.40	0.00		
5100 A00103000 0108030101031501 01 1345	Gratificación	82,910.75	15,898.03	0.00	98,808.78	
REN. FECHA TIPO N.POL. REF	CONCEPTO		DEBE	HABER		
00085 29/12/2022 D 00004 00004	Gastos de Funcionamiento Gratificación		2,375.00	0.00		
00085 29/12/2022 D 00001 00001	Gastos de Funcionamiento Gratificación		2,375.00	0.00		
00008 22/12/2022 C 00032 00032	Gastos de Funcionamiento Gratificación		3,406.75	0.00		
00008 22/12/2022 C 00034 00034	Gastos de Funcionamiento Gratificación		4,334.53	0.00		
00008 15/12/2022 C 00010 00010	Gastos de Funcionamiento Gratificación		3,406.75	0.00		
	TOTAL:		15,898.03	0.00		
5100 A00103000 0108030101031501 01 1412	Aportaciones de servicio de salud	77,388.28	-14,101.14	0.00	63,287.14	
REN. FECHA TIPO N.POL. REF	CONCEPTO		DEBE	HABER		
00108 29/12/2022 D 00007 00007	Gastos de Funcionamiento Aportaciones de servicio de salud		12,768.58	0.00		
00421 29/12/2022 D 00084 00084	Gastos de Funcionamiento Aportaciones de servicio de salud		-14,101.14	0.00		
00422 29/12/2022 D 00084 00084	Gastos de Funcionamiento Aportaciones de servicio de salud		-12,768.58	0.00		
	TOTAL:		-14,101.14	0.00		
5100 A00103000 0108030101031501 01 1413	Aportaciones al fondo del sistema solidario de reparto	57,500.03	-10,463.02	0.00	47,037.01	
REN. FECHA TIPO N.POL. REF	CONCEPTO		DEBE	HABER		
00113 29/12/2022 D 00007 00007	Gastos de Funcionamiento Aportaciones al fondo del sistema solidario de reparto		9,474.26	0.00		
00423 29/12/2022 D 00084 00084	Gastos de Funcionamiento Aportaciones al fondo del sistema solidario de reparto		-10,463.02	0.00		
00424 29/12/2022 D 00084 00084	Gastos de Funcionamiento Aportaciones al fondo del sistema solidario de reparto		-9,474.26	0.00		
	TOTAL:		-10,463.02	0.00		
5100 A00103000 0108030101031501 01 1414	Aportaciones del Sistema de Capitalización Individual	14,206.96	-2,608.70	0.00	11,598.26	
REN. FECHA TIPO N.POL. REF	CONCEPTO		DEBE	HABER		
00120 29/12/2022 D 00007 00007	Gastos de Funcionamiento Aportaciones del Sistema de Capitalización Individual		2,362.18	0.00		
00425 29/12/2022 D 00084 00084	Gastos de Funcionamiento Aportaciones del Sistema de Capitalización Individual		-2,608.70	0.00		
00426 29/12/2022 D 00084 00084	Gastos de Funcionamiento Aportaciones del Sistema de Capitalización Individual		-2,362.18	0.00		
	TOTAL:		-2,608.70	0.00		
5100 A00103000 0108030101031501 01 1415	Aportaciones para financiar los gastos generales de administración del ISSEMYM	6,745.06	-1,233.86	0.00	5,511.20	
REN. FECHA TIPO N.POL. REF	CONCEPTO		DEBE	HABER		
00127 29/12/2022 D 00007 00007	Gastos de Funcionamiento Aportaciones para financiar los gastos generales de administración del ISSEMYM		1,117.26	0.00		
00427 29/12/2022 D 00084 00084	Gastos de Funcionamiento Aportaciones para financiar los gastos generales de administración del ISSEMYM		-1,233.86	0.00		
00428 29/12/2022 D 00084 00084	Gastos de Funcionamiento Aportaciones para financiar los gastos generales de administración del ISSEMYM		-1,117.26	0.00		
	TOTAL:		-1,233.86	0.00		
5100 A00103000 0108030101031501 01 1416	Aportaciones para riesgo de trabajo	31,797.91	-5,816.74	0.00	25,981.17	
REN. FECHA TIPO N.POL. REF	CONCEPTO		DEBE	HABER		

Cuenta (3)	Concepto (4)	Saldo Inicial (5)	Debe (6)	Haber (7)	Saldo Final (8)	Fecha de Antigüedad (9)
00134 29/12/2022 D 00007 00007	Gastos de Funcionamiento Aportaciones para riesgo de trabajo		5,267.06	0.00		
00429 29/12/2022 D 00084 00084	Gastos de Funcionamiento Aportaciones para riesgo de trabajo		-5,816.74	0.00		
00430 29/12/2022 D 00084 00084	Gastos de Funcionamiento Aportaciones para riesgo de trabajo		-5,267.06	0.00		
	TOTAL:		-5,816.74	0.00		
5100 A00103000 0108030101031501O1 3822	Espectáculos cívicos y culturales	309,507.33	29,000.00	0.00	338,507.33	
REN. FECHA TIPO N.POL. REF	CONCEPTO		DEBE	HABER		
00001 29/12/2022 D 00064 00064	Gastos de Funcionamiento Espectáculos cívicos y culturales		29,000.00	0.00		
	TOTAL:		29,000.00	0.00		
5100 A00103000 0108030101032501O2 1412	Aportaciones de servicio de salud	68,337.66	26,869.72	0.00	95,207.38	
REN. FECHA TIPO N.POL. REF	CONCEPTO		DEBE	HABER		
00431 29/12/2022 D 00084 00084	Gastos de Funcionamiento Aportaciones de servicio de salud		12,768.58	0.00		
00432 29/12/2022 D 00084 00084	Gastos de Funcionamiento Aportaciones de servicio de salud		14,101.14	0.00		
	TOTAL:		26,869.72	0.00		
5100 A00103000 0108030101032501O2 1413	Aportaciones al fondo del sistema solidario de reparto	50,706.35	19,937.28	0.00	70,643.63	
REN. FECHA TIPO N.POL. REF	CONCEPTO		DEBE	HABER		
00433 29/12/2022 D 00084 00084	Gastos de Funcionamiento Aportaciones al fondo del sistema solidario de reparto		9,474.26	0.00		
00434 29/12/2022 D 00084 00084	Gastos de Funcionamiento Aportaciones al fondo del sistema solidario de reparto		10,463.02	0.00		
	TOTAL:		19,937.28	0.00		
5100 A00103000 0108030101032501O2 1414	Aportaciones del Sistema de Capitalización Individual	12,642.43	4,970.88	0.00	17,613.31	
REN. FECHA TIPO N.POL. REF	CONCEPTO		DEBE	HABER		
00435 29/12/2022 D 00084 00084	Gastos de Funcionamiento Aportaciones del Sistema de Capitalización Individual		2,362.18	0.00		
00436 29/12/2022 D 00084 00084	Gastos de Funcionamiento Aportaciones del Sistema de Capitalización Individual		2,608.70	0.00		
	TOTAL:		4,970.88	0.00		
5100 A00103000 0108030101032501O2 1415	Aportaciones para financiar los gastos generales de administración del ISSEMYM	5,979.62	2,351.12	0.00	8,330.74	
REN. FECHA TIPO N.POL. REF	CONCEPTO		DEBE	HABER		
00437 29/12/2022 D 00084 00084	Gastos de Funcionamiento Aportaciones para financiar los gastos generales de administración del ISSEMYM		1,117.26	0.00		
00438 29/12/2022 D 00084 00084	Gastos de Funcionamiento Aportaciones para financiar los gastos generales de administración del ISSEMYM		1,233.86	0.00		
	TOTAL:		2,351.12	0.00		
5100 A00103000 0108030101032501O2 1416	Aportaciones para riesgo de trabajo	28,189.32	11,083.80	0.00	39,273.12	
REN. FECHA TIPO N.POL. REF	CONCEPTO		DEBE	HABER		
00439 29/12/2022 D 00084 00084	Gastos de Funcionamiento Aportaciones para riesgo de trabajo		5,267.06	0.00		
00440 29/12/2022 D 00084 00084	Gastos de Funcionamiento Aportaciones para riesgo de trabajo		5,816.74	0.00		
	TOTAL:		11,083.80	0.00		
5100 A00122000 0108040101011501O1 1131	Sueldo base	38,184.00	0.00	0.00	38,184.00	
5100 A00122000 0108040101011501O1 1344	Compensación por retabulación	31,028.00	0.00	0.00	31,028.00	
5100 A00122000 0108040101011501O1 1412	Aportaciones de servicio de salud	1,957.73	0.00	0.00	1,957.73	
5100 A00122000 0108040101011501O1 1413	Aportaciones al fondo del sistema solidario de reparto	1,465.15	0.00	0.00	1,465.15	
5100 A00122000 0108040101011501O1 1414	Aportaciones del Sistema de Capitalización Individual	353.20	0.00	0.00	353.20	
5100 A00122000 0108040101011501O1 1415	Aportaciones para financiar los gastos generales de administración del ISSEMYM	167.06	0.00	0.00	167.06	
5100 A00122000 0108040101011501O1 1416	Aportaciones para riesgo de trabajo	787.54	0.00	0.00	787.54	
5100 A00122000 0108040101011501O1 1712	Estímulos por puntualidad y asistencia	8,038.00	0.00	0.00	8,038.00	
5100 A00122000 0108040101012501O2 1412	Aportaciones de servicio de salud	1,909.20	0.00	0.00	1,909.20	
5100 A00122000 0108040101012501O2 1413	Aportaciones al fondo del sistema solidario de reparto	1,416.62	0.00	0.00	1,416.62	
5100 A00122000 0108040101012501O2 1414	Aportaciones del Sistema de Capitalización Individual	353.20	0.00	0.00	353.20	
5100 A00122000 0108040101012501O2 1415	Aportaciones para financiar los gastos generales de administración del ISSEMYM	167.06	0.00	0.00	167.06	
5100 A00122000 0108040101012501O2 1416	Aportaciones para riesgo de trabajo	787.54	0.00	0.00	787.54	
5100 A00152000 0206080501011501O1 1131	Sueldo base	157,866.61	24,179.40	0.00	182,046.01	
REN. FECHA TIPO N.POL. REF	CONCEPTO		DEBE	HABER		
00099 29/12/2022 D 00001 00001	Gastos de Funcionamiento Sueldo base		12,089.70	0.00		
00099 29/12/2022 D 00004 00004	Gastos de Funcionamiento Sueldo base		12,089.70	0.00		
	TOTAL:		24,179.40	0.00		
5100 A00152000 0206080501011501O1 1321	Prima vacacional	7,293.66	11,241.89	0.00	18,535.55	
REN. FECHA TIPO N.POL. REF	CONCEPTO		DEBE	HABER		

Cuenta (3)	Concepto (4)	Saldo Inicial (5)	Debe (6)	Haber (7)	Saldo Final (8)	Fecha de Antigüedad (9)
00029 29/12/2022 D 00009 00009	Gastos de Funcionamiento Prima vacacional		11,241.89	0.00		
	TOTAL:		11,241.89	0.00		
5100 A00152000 020608050101150101 1322	Aguinaldo	0.00	19,551.12	0.00	19,551.12	
REN. FECHA TIPO N.POL. REF	CONCEPTO		DEBE	HABER		
00029 29/12/2022 D 00008 00008	Gastos de Funcionamiento Aguinaldo		19,551.12	0.00		
	TOTAL:		19,551.12	0.00		
5100 A00152000 020608050101150101 1344	Compensación por retabulación	37,395.06	10,740.02	0.00	48,135.08	
REN. FECHA TIPO N.POL. REF	CONCEPTO		DEBE	HABER		
00113 29/12/2022 D 00001 00001	Gastos de Funcionamiento Compensación por retabulación		5,370.01	0.00		
00113 29/12/2022 D 00004 00004	Gastos de Funcionamiento Compensación por retabulación		5,370.01	0.00		
	TOTAL:		10,740.02	0.00		
5100 A00152000 020608050101150101 1345	Gratificación	446,823.07	64,660.12	0.00	511,483.19	
REN. FECHA TIPO N.POL. REF	CONCEPTO		DEBE	HABER		
00106 29/12/2022 D 00001 00001	Gastos de Funcionamiento Gratificación		1,303.00	0.00		
00001 29/12/2022 D 00012 00012	Gastos de Funcionamiento Gratificación		4,334.53	0.00		
00106 29/12/2022 D 00004 00004	Gastos de Funcionamiento Gratificación		1,303.00	0.00		
00001 29/12/2022 D 00006 00006	Gastos de Funcionamiento Gratificación		4,671.16	0.00		
00001 29/12/2022 D 00003 00003	Gastos de Funcionamiento Gratificación		4,671.16	0.00		
00015 22/12/2022 C 00032 00032	Gastos de Funcionamiento Gratificación		18,288.95	0.00		
00015 22/12/2022 C 00034 00034	Gastos de Funcionamiento Gratificación		11,799.37	0.00		
00015 15/12/2022 C 00010 00010	Gastos de Funcionamiento Gratificación		18,288.95	0.00		
	TOTAL:		64,660.12	0.00		
5100 A00152000 020608050101150101 1412	Aportaciones de servicio de salud	15,911.97	-1,278.54	0.00	14,633.43	
REN. FECHA TIPO N.POL. REF	CONCEPTO		DEBE	HABER		
00141 29/12/2022 D 00007 00007	Gastos de Funcionamiento Aportaciones de servicio de salud		2,678.54	0.00		
00561 29/12/2022 D 00084 00084	Gastos de Funcionamiento Aportaciones de servicio de salud		-2,678.54	0.00		
00562 29/12/2022 D 00084 00084	Gastos de Funcionamiento Aportaciones de servicio de salud		-1,278.54	0.00		
	TOTAL:		-1,278.54	0.00		
5100 A00152000 020608050101150101 1413	Aportaciones al fondo del sistema solidario de reparto	10,984.55	-948.68	0.00	10,035.87	
REN. FECHA TIPO N.POL. REF	CONCEPTO		DEBE	HABER		
00148 29/12/2022 D 00007 00007	Gastos de Funcionamiento Aportaciones al fondo del sistema solidario de reparto		1,987.48	0.00		
00563 29/12/2022 D 00084 00084	Gastos de Funcionamiento Aportaciones al fondo del sistema solidario de reparto		-1,987.48	0.00		
00564 29/12/2022 D 00084 00084	Gastos de Funcionamiento Aportaciones al fondo del sistema solidario de reparto		-948.68	0.00		
	TOTAL:		-948.68	0.00		
5100 A00152000 020608050101150101 1414	Aportaciones del Sistema de Capitalización Individual	2,712.98	-236.54	0.00	2,476.44	
REN. FECHA TIPO N.POL. REF	CONCEPTO		DEBE	HABER		
00155 29/12/2022 D 00007 00007	Gastos de Funcionamiento Aportaciones del Sistema de Capitalización Individual		495.54	0.00		
00565 29/12/2022 D 00084 00084	Gastos de Funcionamiento Aportaciones del Sistema de Capitalización Individual		-495.54	0.00		
00566 29/12/2022 D 00084 00084	Gastos de Funcionamiento Aportaciones del Sistema de Capitalización Individual		-236.54	0.00		
	TOTAL:		-236.54	0.00		
5100 A00152000 020608050101150101 1415	Aportaciones para financiar los gastos generales de administración del ISSEMYM	1,283.06	-111.86	0.00	1,171.20	
REN. FECHA TIPO N.POL. REF	CONCEPTO		DEBE	HABER		
00162 29/12/2022 D 00007 00007	Gastos de Funcionamiento Aportaciones para financiar los gastos generales de administración del ISSEMYM		234.36	0.00		
00567 29/12/2022 D 00084 00084	Gastos de Funcionamiento Aportaciones para financiar los gastos generales de administración del ISSEMYM		-234.36	0.00		
00568 29/12/2022 D 00084 00084	Gastos de Funcionamiento Aportaciones para financiar los gastos generales de administración del ISSEMYM		-111.86	0.00		
	TOTAL:		-111.86	0.00		
5100 A00152000 020608050101150101 1416	Aportaciones para riesgo de trabajo	6,049.57	-527.40	0.00	5,522.17	
REN. FECHA TIPO N.POL. REF	CONCEPTO		DEBE	HABER		
00169 29/12/2022 D 00007 00007	Gastos de Funcionamiento Aportaciones para riesgo de trabajo		1,104.90	0.00		
00569 29/12/2022 D 00084 00084	Gastos de Funcionamiento Aportaciones para riesgo de trabajo		-1,104.90	0.00		
00570 29/12/2022 D 00084 00084	Gastos de Funcionamiento Aportaciones para riesgo de trabajo		-527.40	0.00		
	TOTAL:		-527.40	0.00		
5100 A00152000 020608050101250102 1412	Aportaciones de servicio de salud	6,455.90	3,957.08	0.00	10,412.98	

Tenancingo
Estado de México
2022 • 2024

Cuenta Pública 2022
Anexo al Estado de Situación Financiera
(Cifras en Pesos)

MUNICIPIO TENANCINGO 0058

DEL 1 DE ENERO AL 31 DE DICIEMBRE DE 2022

Cuenta (3)	Concepto (4)	Saldo Inicial (5)	Debe (6)	Haber (7)	Saldo Final (8)	Fecha de Antigüedad (9)
REN. FECHA TIPO N.POL. REF	CONCEPTO		DEBE	HABER		
00571 29/12/2022 D 00084 00084	Gastos de Funcionamiento Aportaciones de servicio de salud		1,278.54	0.00		
00572 29/12/2022 D 00084 00084	Gastos de Funcionamiento Aportaciones de servicio de salud		2,678.54	0.00		
	TOTAL:		3,957.08	0.00		
5100 A00152000 02060805010125010 2 1413	Aportaciones al fondo del sistema solidario de reparto	4,790.29	2,936.16	0.00	7,726.45	
REN. FECHA TIPO N.POL. REF	CONCEPTO		DEBE	HABER		
00573 29/12/2022 D 00084 00084	Gastos de Funcionamiento Aportaciones al fondo del sistema solidario de reparto		948.68	0.00		
00574 29/12/2022 D 00084 00084	Gastos de Funcionamiento Aportaciones al fondo del sistema solidario de reparto		1,987.48	0.00		
	TOTAL:		2,936.16	0.00		
5100 A00152000 02060805010125010 2 1414	Aportaciones del Sistema de Capitalización Individual	1,194.34	732.08	0.00	1,926.42	
REN. FECHA TIPO N.POL. REF	CONCEPTO		DEBE	HABER		
00575 29/12/2022 D 00084 00084	Gastos de Funcionamiento Aportaciones del Sistema de Capitalización Individual		236.54	0.00		
00576 29/12/2022 D 00084 00084	Gastos de Funcionamiento Aportaciones del Sistema de Capitalización Individual		495.54	0.00		
	TOTAL:		732.08	0.00		
5100 A00152000 02060805010125010 2 1415	Aportaciones para financiar los gastos generales de administración del ISSEMYM	564.85	346.22	0.00	911.07	
REN. FECHA TIPO N.POL. REF	CONCEPTO		DEBE	HABER		
00577 29/12/2022 D 00084 00084	Gastos de Funcionamiento Aportaciones para financiar los gastos generales de administración del ISSEMYM		111.86	0.00		
00578 29/12/2022 D 00084 00084	Gastos de Funcionamiento Aportaciones para financiar los gastos generales de administración del ISSEMYM		234.36	0.00		
	TOTAL:		346.22	0.00		
5100 A00152000 02060805010125010 2 1416	Aportaciones para riesgo de trabajo	2,663.05	1,632.30	0.00	4,295.35	
REN. FECHA TIPO N.POL. REF	CONCEPTO		DEBE	HABER		
00579 29/12/2022 D 00084 00084	Gastos de Funcionamiento Aportaciones para riesgo de trabajo		527.40	0.00		
00580 29/12/2022 D 00084 00084	Gastos de Funcionamiento Aportaciones para riesgo de trabajo		1,104.90	0.00		
	TOTAL:		1,632.30	0.00		
5100 A00A00000 01030101010111010 1 2911	Refacciones, accesorios y herramientas	840.00	0.00	0.00	840.00	
5100 A00A00000 01030101010111010 1 3611	Gastos de publicidad y propaganda	256,269.84	20,052.94	0.00	276,322.78	
REN. FECHA TIPO N.POL. REF	CONCEPTO		DEBE	HABER		
00001 29/12/2022 D 00076 00076	Gastos de Funcionamiento Gastos de publicidad y propaganda		20,052.94	0.00		
	TOTAL:		20,052.94	0.00		
5100 A00A00000 01030101010111010 1 3822	Espectáculos cívicos y culturales	606,830.00	551,235.80	0.00	1,158,065.80	
REN. FECHA TIPO N.POL. REF	CONCEPTO		DEBE	HABER		
00001 30/12/2022 E 00074 00074	Gastos de Funcionamiento Espectáculos cívicos y culturales		290,000.00	0.00		
00001 29/12/2022 D 00022 00022	Gastos de Funcionamiento Espectáculos cívicos y culturales		375.00	0.00		
00001 29/12/2022 D 00065 00065	Gastos de Funcionamiento Espectáculos cívicos y culturales		23,200.00	0.00		
00011 29/12/2022 D 00075 00075	Gastos de Funcionamiento Espectáculos cívicos y culturales		5,660.80	0.00		
00001 19/12/2022 E 00039 00039	Gastos de Funcionamiento Espectáculos cívicos y culturales		232,000.00	0.00		
	TOTAL:		551,235.80	0.00		
5100 A00A00000 01030101010111010 1 3841	Exposiciones y ferias	33,436.14	0.00	0.00	33,436.14	
5100 A00A00000 01030101010115010 1 1111	Dietas	868,385.76	78,944.16	0.00	947,329.92	
REN. FECHA TIPO N.POL. REF	CONCEPTO		DEBE	HABER		
00120 29/12/2022 D 00001 00001	Gastos de Funcionamiento Dietas		39,472.08	0.00		
00120 29/12/2022 D 00004 00004	Gastos de Funcionamiento Dietas		39,472.08	0.00		
	TOTAL:		78,944.16	0.00		
5100 A00A00000 01030101010115010 1 1131	Sueldo base	3,044,513.41	282,174.50	0.00	3,326,687.91	
REN. FECHA TIPO N.POL. REF	CONCEPTO		DEBE	HABER		
00008 29/12/2022 D 00170 00170	Gastos de Funcionamiento Sueldo base		-3,000.00	0.00		
00127 29/12/2022 D 00001 00001	Gastos de Funcionamiento Sueldo base		110,724.53	0.00		
00127 29/12/2022 D 00004 00004	Gastos de Funcionamiento Sueldo base		110,724.53	0.00		
00001 22/12/2022 C 00031 00031	Gastos de Funcionamiento Sueldo base		31,862.72	0.00		
00001 15/12/2022 C 00009 00009	Gastos de Funcionamiento Sueldo base		31,862.72	0.00		
	TOTAL:		282,174.50	0.00		
5100 A00A00000 01030101010115010 1 1311	Prima por años de servicio	49,830.00	4,180.00	0.00	54,010.00	
REN. FECHA TIPO N.POL. REF	CONCEPTO		DEBE	HABER		

Cuenta (3)	Concepto (4)	Saldo Inicial (5)	Debe (6)	Haber (7)	Saldo Final (8)	Fecha de Antigüedad (9)
00148 29/12/2022 D 00001 00001	Gastos de Funcionamiento Prima por años de servicio		1,650.00	0.00		
00148 29/12/2022 D 00004 00004	Gastos de Funcionamiento Prima por años de servicio		1,650.00	0.00		
00022 22/12/2022 C 00031 00031	Gastos de Funcionamiento Prima por años de servicio		440.00	0.00		
00022 15/12/2022 C 00009 00009	Gastos de Funcionamiento Prima por años de servicio		440.00	0.00		
	TOTAL:		4,180.00	0.00		
5100 A00A00000 0103010101011501O1 1321	Prima vacacional	264,021.99	251,343.92	0.00	515,365.91	
REN. FECHA TIPO N.POL. REF	CONCEPTO		DEBE	HABER		
00036 29/12/2022 D 00009 00009	Gastos de Funcionamiento Prima vacacional		222,468.05	0.00		
00001 16/12/2022 C 00021 00021	Gastos de Funcionamiento Prima vacacional		28,875.87	0.00		
	TOTAL:		251,343.92	0.00		
5100 A00A00000 0103010101011501O1 1322	Aguinaldo	0.00	505,716.04	0.00	505,716.04	
REN. FECHA TIPO N.POL. REF	CONCEPTO		DEBE	HABER		
00036 29/12/2022 D 00008 00008	Gastos de Funcionamiento Aguinaldo		441,222.19	0.00		
00001 16/12/2022 C 00019 00019	Gastos de Funcionamiento Aguinaldo		64,493.85	0.00		
	TOTAL:		505,716.04	0.00		
5100 A00A00000 0103010101011501O1 1344	Compensación por retabulación	2,856,709.29	301,536.67	0.00	3,158,245.96	
REN. FECHA TIPO N.POL. REF	CONCEPTO		DEBE	HABER		
00155 29/12/2022 D 00001 00001	Gastos de Funcionamiento Compensación por retabulación		105,121.57	0.00		
00155 29/12/2022 D 00004 00004	Gastos de Funcionamiento Compensación por retabulación		101,306.72	0.00		
00013 29/12/2022 D 00170 00170	Gastos de Funcionamiento Compensación por retabulación		-2,334.00	0.00		
00029 22/12/2022 C 00031 00031	Gastos de Funcionamiento Compensación por retabulación		48,721.19	0.00		
00029 15/12/2022 C 00009 00009	Gastos de Funcionamiento Compensación por retabulación		48,721.19	0.00		
	TOTAL:		301,536.67	0.00		
5100 A00A00000 0103010101011501O1 1345	Gratificación	3,407,077.50	337,373.02	0.00	3,744,450.52	
REN. FECHA TIPO N.POL. REF	CONCEPTO		DEBE	HABER		
00008 29/12/2022 D 00012 00012	Gastos de Funcionamiento Gratificación		32,620.13	0.00		
00134 29/12/2022 D 00001 00001	Gastos de Funcionamiento Gratificación		4,391.24	0.00		
00008 29/12/2022 D 00006 00006	Gastos de Funcionamiento Gratificación		74,508.55	0.00		
00008 29/12/2022 D 00003 00003	Gastos de Funcionamiento Gratificación		74,508.55	0.00		
00134 29/12/2022 D 00004 00004	Gastos de Funcionamiento Gratificación		4,391.24	0.00		
00008 22/12/2022 C 00031 00031	Gastos de Funcionamiento Gratificación		1,055.48	0.00		
00022 22/12/2022 C 00032 00032	Gastos de Funcionamiento Gratificación		65,683.32	0.00		
00022 22/12/2022 C 00034 00034	Gastos de Funcionamiento Gratificación		13,475.71	0.00		
00008 15/12/2022 C 00009 00009	Gastos de Funcionamiento Gratificación		1,055.48	0.00		
00022 15/12/2022 C 00010 00010	Gastos de Funcionamiento Gratificación		65,683.32	0.00		
	TOTAL:		337,373.02	0.00		
5100 A00A00000 0103010101011501O1 1346	Gratificación por convenio	12,250.00	0.00	0.00	12,250.00	
5100 A00A00000 0103010101011501O1 1412	Aportaciones de servicio de salud	233,922.98	-35,423.75	0.00	198,499.23	
REN. FECHA TIPO N.POL. REF	CONCEPTO		DEBE	HABER		
00176 29/12/2022 D 00007 00007	Gastos de Funcionamiento Aportaciones de servicio de salud		39,031.81	0.00		
00701 29/12/2022 D 00084 00084	Gastos de Funcionamiento Aportaciones de servicio de salud		-38,491.22	0.00		
00702 29/12/2022 D 00084 00084	Gastos de Funcionamiento Aportaciones de servicio de salud		-36,798.20	0.00		
00018 29/12/2022 D 00170 00170	Gastos de Funcionamiento Aportaciones de servicio de salud		833.86	0.00		
	TOTAL:		-35,423.75	0.00		
5100 A00A00000 0103010101011501O1 1413	Aportaciones al fondo del sistema solidario de reparto	180,515.91	-26,123.43	0.00	154,392.48	
REN. FECHA TIPO N.POL. REF	CONCEPTO		DEBE	HABER		
00183 29/12/2022 D 00007 00007	Gastos de Funcionamiento Aportaciones al fondo del sistema solidario de reparto		29,741.33	0.00		
00703 29/12/2022 D 00084 00084	Gastos de Funcionamiento Aportaciones al fondo del sistema solidario de reparto		-28,560.48	0.00		
00704 29/12/2022 D 00084 00084	Gastos de Funcionamiento Aportaciones al fondo del sistema solidario de reparto		-27,304.28	0.00		
	TOTAL:		-26,123.43	0.00		
5100 A00A00000 0103010101011501O1 1414	Aportaciones del Sistema de Capitalización Individual	46,814.17	-6,586.34	0.00	40,227.83	
REN. FECHA TIPO N.POL. REF	CONCEPTO		DEBE	HABER		
00190 29/12/2022 D 00007 00007	Gastos de Funcionamiento Aportaciones del Sistema de Capitalización Individual		6,726.16	0.00		

Cuenta (3)					Concepto (4)	Saldo Inicial (5)	Debe (6)	Haber (7)	Saldo Final (8)	Fecha de Antigüedad (9)
00705	29/12/2022	D	00084	00084	Gastos de Funcionamiento Aportaciones del Sistema de Capitalización Individual		-6,864.91	0.00		
00706	29/12/2022	D	00084	00084	Gastos de Funcionamiento Aportaciones del Sistema de Capitalización Individual		-6,447.59	0.00		
					TOTAL:		-6,586.34	0.00		
5100	A00A00000	0103010101101150101	1415		Aportaciones para financiar los gastos generales de administración del ISSEMYM	20,312.43	-3,285.44	0.00	17,026.99	
REN.	FECHA	TIPO	N.POL.	REF	CONCEPTO		DEBE	HABER		
00197	29/12/2022	D	00007	00007	Gastos de Funcionamiento Aportaciones para financiar los gastos generales de administración del ISSEMYM		3,302.34	0.00		
00707	29/12/2022	D	00084	00084	Gastos de Funcionamiento Aportaciones para financiar los gastos generales de administración del ISSEMYM		-3,367.97	0.00		
00708	29/12/2022	D	00084	00084	Gastos de Funcionamiento Aportaciones para financiar los gastos generales de administración del ISSEMYM		-3,219.81	0.00		
					TOTAL:		-3,285.44	0.00		
5100	A00A00000	0103010101101150101	1416		Aportaciones para riesgo de trabajo	93,383.37	-15,488.66	0.00	77,894.71	
REN.	FECHA	TIPO	N.POL.	REF	CONCEPTO		DEBE	HABER		
00204	29/12/2022	D	00007	00007	Gastos de Funcionamiento Aportaciones para riesgo de trabajo		15,568.28	0.00		
00709	29/12/2022	D	00084	00084	Gastos de Funcionamiento Aportaciones para riesgo de trabajo		-15,877.66	0.00		
00710	29/12/2022	D	00084	00084	Gastos de Funcionamiento Aportaciones para riesgo de trabajo		-15,179.28	0.00		
					TOTAL:		-15,488.66	0.00		
5100	A00A00000	0103010101101150101	1546		Otros gastos derivados de convenio	260,208.00	180,405.24	0.00	440,613.24	
REN.	FECHA	TIPO	N.POL.	REF	CONCEPTO		DEBE	HABER		
00001	29/12/2022	D	00174	00174	Gastos de Funcionamiento Otros gastos derivados de convenio		170,405.24	0.00		
00001	01/12/2022	C	00005	00005	Gastos de Funcionamiento Otros gastos derivados de convenio		10,000.00	0.00		
					TOTAL:		180,405.24	0.00		
5100	A00A00000	0103010101101150101	1595		Despensa	27,250.00	2,400.00	0.00	29,650.00	
REN.	FECHA	TIPO	N.POL.	REF	CONCEPTO		DEBE	HABER		
00141	29/12/2022	D	00001	00001	Gastos de Funcionamiento Despensa		900.00	0.00		
00141	29/12/2022	D	00004	00004	Gastos de Funcionamiento Despensa		900.00	0.00		
00015	22/12/2022	C	00031	00031	Gastos de Funcionamiento Despensa		300.00	0.00		
00015	15/12/2022	C	00009	00009	Gastos de Funcionamiento Despensa		300.00	0.00		
					TOTAL:		2,400.00	0.00		
5100	A00A00000	0103010101101150101	1712		Estímulos por puntualidad y asistencia	178,146.82	17,490.18	0.00	195,637.00	
REN.	FECHA	TIPO	N.POL.	REF	CONCEPTO		DEBE	HABER		
00162	29/12/2022	D	00001	00001	Gastos de Funcionamiento Estímulos por puntualidad y asistencia		6,245.09	0.00		
00162	29/12/2022	D	00004	00004	Gastos de Funcionamiento Estímulos por puntualidad y asistencia		6,245.09	0.00		
00036	22/12/2022	C	00031	00031	Gastos de Funcionamiento Estímulos por puntualidad y asistencia		2,500.00	0.00		
00036	15/12/2022	C	00009	00009	Gastos de Funcionamiento Estímulos por puntualidad y asistencia		2,500.00	0.00		
					TOTAL:		17,490.18	0.00		
5100	A00A00000	0103010101101150101	2211		Productos alimenticios para personas	22,014.23	11,873.81	0.00	33,888.04	
REN.	FECHA	TIPO	N.POL.	REF	CONCEPTO		DEBE	HABER		
00029	29/12/2022	D	00052	00052	Gastos de Funcionamiento Productos alimenticios para personas		3,000.00	0.00		
00022	29/12/2022	D	00054	00054	Gastos de Funcionamiento Productos alimenticios para personas		232.21	0.00		
00016	29/12/2022	D	00075	00075	Gastos de Funcionamiento Productos alimenticios para personas		2,900.00	0.00		
00001	01/12/2022	C	00004	00004	Gastos de Funcionamiento Productos alimenticios para personas		5,741.60	0.00		
					TOTAL:		11,873.81	0.00		
5100	A00A00000	0103010101101150101	2611		Combustibles, lubricantes y aditivos	125,408.86	17,892.17	0.00	143,301.03	
REN.	FECHA	TIPO	N.POL.	REF	CONCEPTO		DEBE	HABER		
00011	29/12/2022	D	00077	00077	Gastos de Funcionamiento Combustibles, lubricantes y aditivos		17,892.17	0.00		
					TOTAL:		17,892.17	0.00		
5100	A00A00000	0103010101101160101	3821		Gastos de ceremonias oficiales y de orden social	839,868.24	536,137.06	0.00	1,376,005.30	
REN.	FECHA	TIPO	N.POL.	REF	CONCEPTO		DEBE	HABER		
00001	30/12/2022	E	00138	00138	Gastos de Funcionamiento Gastos de ceremonias oficiales y de orden social		30,526.00	0.00		
00001	29/12/2022	D	00066	00066	Gastos de Funcionamiento Gastos de ceremonias oficiales y de orden social		17,400.00	0.00		
00001	29/12/2022	D	00067	00067	Gastos de Funcionamiento Gastos de ceremonias oficiales y de orden social		69,600.00	0.00		
00001	29/12/2022	D	00075	00075	Gastos de Funcionamiento Gastos de ceremonias oficiales y de orden social		126,476.66	0.00		
00006	29/12/2022	D	00076	00076	Gastos de Funcionamiento Gastos de ceremonias oficiales y de orden social		2,134.40	0.00		
00001	06/12/2022	E	00103	00103	Gastos de Funcionamiento Gastos de ceremonias oficiales y de orden social		290,000.00	0.00		

Cuenta Pública 2022
Anexo al Estado de Situación Financiera
(Cifras en Pesos)

MUNICIPIO TENANCINGO 0058 — **DEL 1 DE ENERO AL 31 DE DICIEMBRE DE 2022**

Cuenta (3)	Concepto (4)	Saldo Inicial (5)	Debe (6)	Haber (7)	Saldo Final (8)	Fecha de Antigüedad (9)
	TOTAL:		536,137.06	0.00		
5100 A00A00000 0103010101012501021412	Aportaciones de servicio de salud	180,855.72	75,289.42	0.00	256,145.14	
REN. FECHA TIPO N.POL. REF	CONCEPTO		DEBE	HABER		
00711 29/12/2022 D 00084 00084	Gastos de Funcionamiento Aportaciones de servicio de salud		36,798.20	0.00		
00712 29/12/2022 D 00084 00084	Gastos de Funcionamiento Aportaciones de servicio de salud		38,491.22	0.00		
	TOTAL:		75,289.42	0.00		
5100 A00A00000 0103010101012501021413	Aportaciones al fondo del sistema solidario de reparto	134,194.87	55,864.76	0.00	190,059.63	
REN. FECHA TIPO N.POL. REF	CONCEPTO		DEBE	HABER		
00713 29/12/2022 D 00084 00084	Gastos de Funcionamiento Aportaciones al fondo del sistema solidario de reparto		27,304.28	0.00		
00714 29/12/2022 D 00084 00084	Gastos de Funcionamiento Aportaciones al fondo del sistema solidario de reparto		28,560.48	0.00		
	TOTAL:		55,864.76	0.00		
5100 A00A00000 0103010101012501021414	Aportaciones del Sistema de Capitalización Individual	30,789.18	13,312.50	0.00	44,101.68	
REN. FECHA TIPO N.POL. REF	CONCEPTO		DEBE	HABER		
00715 29/12/2022 D 00084 00084	Gastos de Funcionamiento Aportaciones del Sistema de Capitalización Individual		6,447.59	0.00		
00716 29/12/2022 D 00084 00084	Gastos de Funcionamiento Aportaciones del Sistema de Capitalización Individual		6,864.91	0.00		
	TOTAL:		13,312.50	0.00		
5100 A00A00000 0103010101012501021415	Aportaciones para financiar los gastos generales de administración del ISSEMYM	15,824.90	6,587.78	0.00	22,412.68	
REN. FECHA TIPO N.POL. REF	CONCEPTO		DEBE	HABER		
00717 29/12/2022 D 00084 00084	Gastos de Funcionamiento Aportaciones para financiar los gastos generales de administración del ISSEMYM		3,219.81	0.00		
00718 29/12/2022 D 00084 00084	Gastos de Funcionamiento Aportaciones para financiar los gastos generales de administración del ISSEMYM		3,367.97	0.00		
	TOTAL:		6,587.78	0.00		
5100 A00A00000 0103010101012501021416	Aportaciones para riesgo de trabajo	74,602.82	31,056.94	0.00	105,659.76	
REN. FECHA TIPO N.POL. REF	CONCEPTO		DEBE	HABER		
00719 29/12/2022 D 00084 00084	Gastos de Funcionamiento Aportaciones para riesgo de trabajo		15,179.28	0.00		
00720 29/12/2022 D 00084 00084	Gastos de Funcionamiento Aportaciones para riesgo de trabajo		15,877.66	0.00		
	TOTAL:		31,056.94	0.00		
5100 B00B00000 0103040101011501011111	Dietas	738,129.26	67,102.66	0.00	805,231.92	
REN. FECHA TIPO N.POL. REF	CONCEPTO		DEBE	HABER		
00169 29/12/2022 D 00001 00001	Gastos de Funcionamiento Dietas		33,551.33	0.00		
00169 29/12/2022 D 00004 00004	Gastos de Funcionamiento Dietas		33,551.33	0.00		
	TOTAL:		67,102.66	0.00		
5100 B00B00000 0103040101011501011131	Sueldo base	877,883.83	85,189.44	0.00	963,073.27	
REN. FECHA TIPO N.POL. REF	CONCEPTO		DEBE	HABER		
00176 29/12/2022 D 00004 00004	Gastos de Funcionamiento Sueldo base		42,594.72	0.00		
00176 29/12/2022 D 00001 00001	Gastos de Funcionamiento Sueldo base		42,594.72	0.00		
	TOTAL:		85,189.44	0.00		
5100 B00B00000 0103040101011501011311	Prima por años de servicio	14,520.00	1,320.00	0.00	15,840.00	
REN. FECHA TIPO N.POL. REF	CONCEPTO		DEBE	HABER		
00197 29/12/2022 D 00004 00004	Gastos de Funcionamiento Prima por años de servicio		660.00	0.00		
00197 29/12/2022 D 00001 00001	Gastos de Funcionamiento Prima por años de servicio		660.00	0.00		
	TOTAL:		1,320.00	0.00		
5100 B00B00000 0103040101011501011321	Prima vacacional	107,560.86	111,601.02	0.00	219,161.88	
REN. FECHA TIPO N.POL. REF	CONCEPTO		DEBE	HABER		
00043 29/12/2022 D 00009 00009	Gastos de Funcionamiento Prima vacacional		111,601.02	0.00		
	TOTAL:		111,601.02	0.00		
5100 B00B00000 0103040101011501011322	Aguinaldo	0.00	230,636.10	0.00	230,636.10	
REN. FECHA TIPO N.POL. REF	CONCEPTO		DEBE	HABER		
00043 29/12/2022 D 00008 00008	Gastos de Funcionamiento Aguinaldo		230,636.10	0.00		
	TOTAL:		230,636.10	0.00		
5100 B00B00000 0103040101011501011344	Compensación por retabulación	740,138.48	73,109.72	0.00	813,248.20	
REN. FECHA TIPO N.POL. REF	CONCEPTO		DEBE	HABER		
00204 29/12/2022 D 00001 00001	Gastos de Funcionamiento Compensación por retabulación		36,554.86	0.00		
00204 29/12/2022 D 00004 00004	Gastos de Funcionamiento Compensación por retabulación		36,554.86	0.00		

Cuenta (3)	Concepto (4)	Saldo Inicial (5)	Debe (6)	Haber (7)	Saldo Final (8)	Fecha de Antigüedad (9)
	TOTAL:		73,109.72	0.00		
5100 B00B00000 010304010101150101 1345	Gratificación	312,516.08	37,291.65	0.00	349,807.73	
REN. FECHA TIPO N.POL. REF	CONCEPTO		DEBE	HABER		
00183 29/12/2022 D 00004 00004	Gastos de Funcionamiento Gratificación		886.68	0.00		
00183 29/12/2022 D 00001 00001	Gastos de Funcionamiento Gratificación		886.68	0.00		
00029 22/12/2022 C 00032 00032	Gastos de Funcionamiento Gratificación		11,257.35	0.00		
00029 22/12/2022 C 00034 00034	Gastos de Funcionamiento Gratificación		13,003.59	0.00		
00029 15/12/2022 C 00010 00010	Gastos de Funcionamiento Gratificación		11,257.35	0.00		
	TOTAL:		37,291.65	0.00		
5100 B00B00000 010304010101150101 1346	Gratificación por convenio	3,000.00	0.00	0.00	3,000.00	
5100 B00B00000 010304010101150101 1412	Aportaciones de servicio de salud	89,906.22	-15,466.54	0.00	74,439.68	
REN. FECHA TIPO N.POL. REF	CONCEPTO		DEBE	HABER		
00211 29/12/2022 D 00007 00007	Gastos de Funcionamiento Aportaciones de servicio de salud		15,466.54	0.00		
00841 29/12/2022 D 00084 00084	Gastos de Funcionamiento Aportaciones de servicio de salud		-15,466.54	0.00		
00842 29/12/2022 D 00084 00084	Gastos de Funcionamiento Aportaciones de servicio de salud		-15,466.54	0.00		
	TOTAL:		-15,466.54	0.00		
5100 B00B00000 010304010101150101 1413	Aportaciones al fondo del sistema solidario de reparto	66,790.76	-11,476.16	0.00	55,314.60	
REN. FECHA TIPO N.POL. REF	CONCEPTO		DEBE	HABER		
00218 29/12/2022 D 00007 00007	Gastos de Funcionamiento Aportaciones al fondo del sistema solidario de reparto		11,476.16	0.00		
00843 29/12/2022 D 00084 00084	Gastos de Funcionamiento Aportaciones al fondo del sistema solidario de reparto		-11,476.16	0.00		
00844 29/12/2022 D 00084 00084	Gastos de Funcionamiento Aportaciones al fondo del sistema solidario de reparto		-11,476.16	0.00		
	TOTAL:		-11,476.16	0.00		
5100 B00B00000 010304010101150101 1414	Aportaciones del Sistema de Capitalización Individual	12,321.70	-2,147.18	0.00	10,174.52	
REN. FECHA TIPO N.POL. REF	CONCEPTO		DEBE	HABER		
00225 29/12/2022 D 00007 00007	Gastos de Funcionamiento Aportaciones del Sistema de Capitalización Individual		2,147.18	0.00		
00845 29/12/2022 D 00084 00084	Gastos de Funcionamiento Aportaciones del Sistema de Capitalización Individual		-2,147.18	0.00		
00846 29/12/2022 D 00084 00084	Gastos de Funcionamiento Aportaciones del Sistema de Capitalización Individual		-2,147.18	0.00		
	TOTAL:		-2,147.18	0.00		
5100 B00B00000 010304010101150101 1415	Aportaciones para financiar los gastos generales de administración del ISSEMYM	7,839.52	-1,353.32	0.00	6,486.20	
REN. FECHA TIPO N.POL. REF	CONCEPTO		DEBE	HABER		
00232 29/12/2022 D 00007 00007	Gastos de Funcionamiento Aportaciones para financiar los gastos generales de administración del ISSEMYM		1,353.32	0.00		
00847 29/12/2022 D 00084 00084	Gastos de Funcionamiento Aportaciones para financiar los gastos generales de administración del ISSEMYM		-1,353.32	0.00		
00848 29/12/2022 D 00084 00084	Gastos de Funcionamiento Aportaciones para financiar los gastos generales de administración del ISSEMYM		-1,353.32	0.00		
	TOTAL:		-1,353.32	0.00		
5100 B00B00000 010304010101150101 1416	Aportaciones para riesgo de trabajo	36,957.70	-6,379.94	0.00	30,577.76	
REN. FECHA TIPO N.POL. REF	CONCEPTO		DEBE	HABER		
00239 29/12/2022 D 00007 00007	Gastos de Funcionamiento Aportaciones para riesgo de trabajo		6,379.94	0.00		
00849 29/12/2022 D 00084 00084	Gastos de Funcionamiento Aportaciones para riesgo de trabajo		-6,379.94	0.00		
00850 29/12/2022 D 00084 00084	Gastos de Funcionamiento Aportaciones para riesgo de trabajo		-6,379.94	0.00		
	TOTAL:		-6,379.94	0.00		
5100 B00B00000 010304010101150101 1595	Despensa	6,250.00	600.00	0.00	6,850.00	
REN. FECHA TIPO N.POL. REF	CONCEPTO		DEBE	HABER		
00190 29/12/2022 D 00004 00004	Gastos de Funcionamiento Despensa		300.00	0.00		
00190 29/12/2022 D 00001 00001	Gastos de Funcionamiento Despensa		300.00	0.00		
	TOTAL:		600.00	0.00		
5100 B00B00000 010304010101250102 1412	Aportaciones de servicio de salud	73,698.45	30,933.08	0.00	104,631.53	
REN. FECHA TIPO N.POL. REF	CONCEPTO		DEBE	HABER		
00851 29/12/2022 D 00084 00084	Gastos de Funcionamiento Aportaciones de servicio de salud		15,466.54	0.00		
00852 29/12/2022 D 00084 00084	Gastos de Funcionamiento Aportaciones de servicio de salud		15,466.54	0.00		
	TOTAL:		30,933.08	0.00		
5100 B00B00000 010304010101250102 1413	Aportaciones al fondo del sistema solidario de reparto	54,684.22	22,952.32	0.00	77,636.54	
REN. FECHA TIPO N.POL. REF	CONCEPTO		DEBE	HABER		
00853 29/12/2022 D 00084 00084	Gastos de Funcionamiento Aportaciones al fondo del sistema solidario de reparto		11,476.16	0.00		

Cuenta Pública 2022
Anexo al Estado de Situación Financiera
(Cifras en Pesos)

MUNICIPIO TENANCINGO 0058 — DEL 1 DE ENERO AL 31 DE DICIEMBRE DE 2022

Cuenta (3)	Concepto (4)	Saldo Inicial (5)	Debe (6)	Haber (7)	Saldo Final (8)	Fecha de Antigüedad (9)
00854 29/12/2022 D 00084 00084	Gastos de Funcionamiento Aportaciones al fondo del sistema solidario de reparto		11,476.16	0.00		
	TOTAL:		22,952.32	0.00		
5100 B00B00000 01030401010125010 2 1414	Aportaciones del Sistema de Capitalización Individual	10,146.96	4,294.36	0.00	14,441.32	
REN. FECHA TIPO N.POL. REF	CONCEPTO		DEBE	HABER		
00855 29/12/2022 D 00084 00084	Gastos de Funcionamiento Aportaciones del Sistema de Capitalización Individual		2,147.18	0.00		
00856 29/12/2022 D 00084 00084	Gastos de Funcionamiento Aportaciones del Sistema de Capitalización Individual		2,147.18	0.00		
	TOTAL:		4,294.36	0.00		
5100 B00B00000 01030401010125010 2 1415	Aportaciones para financiar los gastos generales de administración del ISSEMYM	6,448.63	2,706.64	0.00	9,155.27	
REN. FECHA TIPO N.POL. REF	CONCEPTO		DEBE	HABER		
00857 29/12/2022 D 00084 00084	Gastos de Funcionamiento Aportaciones para financiar los gastos generales de administración del ISSEMYM		1,353.32	0.00		
00858 29/12/2022 D 00084 00084	Gastos de Funcionamiento Aportaciones para financiar los gastos generales de administración del ISSEMYM		1,353.32	0.00		
	TOTAL:		2,706.64	0.00		
5100 B00B00000 01030401010125010 2 1416	Aportaciones para riesgo de trabajo	30,400.54	12,759.88	0.00	43,160.42	
REN. FECHA TIPO N.POL. REF	CONCEPTO		DEBE	HABER		
00859 29/12/2022 D 00084 00084	Gastos de Funcionamiento Aportaciones para riesgo de trabajo		6,379.94	0.00		
00860 29/12/2022 D 00084 00084	Gastos de Funcionamiento Aportaciones para riesgo de trabajo		6,379.94	0.00		
	TOTAL:		12,759.88	0.00		
5100 C00C01000 01030902010115010 1 1111	Dietas	651,291.74	59,208.34	0.00	710,500.08	
REN. FECHA TIPO N.POL. REF	CONCEPTO		DEBE	HABER		
00211 29/12/2022 D 00001 00001	Gastos de Funcionamiento Dietas		29,604.17	0.00		
00211 29/12/2022 D 00004 00004	Gastos de Funcionamiento Dietas		29,604.17	0.00		
	TOTAL:		59,208.34	0.00		
5100 C00C01000 01030902010115010 1 1131	Sueldo base	570,011.31	63,730.70	0.00	633,742.01	
REN. FECHA TIPO N.POL. REF	CONCEPTO		DEBE	HABER		
00218 29/12/2022 D 00004 00004	Gastos de Funcionamiento Sueldo base		31,865.35	0.00		
00218 29/12/2022 D 00001 00001	Gastos de Funcionamiento Sueldo base		31,865.35	0.00		
	TOTAL:		63,730.70	0.00		
5100 C00C01000 01030902010115010 1 1321	Prima vacacional	71,184.40	86,438.55	0.00	157,622.95	
REN. FECHA TIPO N.POL. REF	CONCEPTO		DEBE	HABER		
00050 29/12/2022 D 00009 00009	Gastos de Funcionamiento Prima vacacional		86,438.55	0.00		
	TOTAL:		86,438.55	0.00		
5100 C00C01000 01030902010115010 1 1322	Aguinaldo	0.00	150,327.95	0.00	150,327.95	
REN. FECHA TIPO N.POL. REF	CONCEPTO		DEBE	HABER		
00050 29/12/2022 D 00008 00008	Gastos de Funcionamiento Aguinaldo		150,327.95	0.00		
	TOTAL:		150,327.95	0.00		
5100 C00C01000 01030902010115010 1 1344	Compensación por retabulación	777,764.36	90,287.86	0.00	868,052.22	
REN. FECHA TIPO N.POL. REF	CONCEPTO		DEBE	HABER		
00225 29/12/2022 D 00004 00004	Gastos de Funcionamiento Compensación por retabulación		45,143.93	0.00		
00225 29/12/2022 D 00001 00001	Gastos de Funcionamiento Compensación por retabulación		45,143.93	0.00		
	TOTAL:		90,287.86	0.00		
5100 C00C01000 01030902010115010 1 1345	Gratificación	409,519.88	23,432.24	0.00	432,952.12	
REN. FECHA TIPO N.POL. REF	CONCEPTO		DEBE	HABER		
00036 22/12/2022 C 00032 00032	Gastos de Funcionamiento Gratificación		7,381.59	0.00		
00036 22/12/2022 C 00034 00034	Gastos de Funcionamiento Gratificación		8,669.06	0.00		
00038 15/12/2022 C 00010 00010	Gastos de Funcionamiento Gratificación		7,381.59	0.00		
	TOTAL:		23,432.24	0.00		
5100 C00C01000 01030902010115010 1 1412	Aportaciones de servicio de salud	70,990.51	-12,293.92	0.00	58,696.59	
REN. FECHA TIPO N.POL. REF	CONCEPTO		DEBE	HABER		
00246 29/12/2022 D 00007 00007	Gastos de Funcionamiento Aportaciones de servicio de salud		12,293.92	0.00		
00981 29/12/2022 D 00084 00084	Gastos de Funcionamiento Aportaciones de servicio de salud		-12,293.92	0.00		
00982 29/12/2022 D 00084 00084	Gastos de Funcionamiento Aportaciones de servicio de salud		-12,293.92	0.00		
	TOTAL:		-12,293.92	0.00		
5100 C00C01000 01030902010115010 1 1413	Aportaciones al fondo del sistema solidario de reparto	52,735.89	-9,122.10	0.00	43,613.79	

Tenancingo
Estado de México
2022 • 2024

Cuenta Pública 2022
Anexo al Estado de Situación Financiera
(Cifras en Pesos)

MUNICIPIO TENANCINGO 0058 — DEL 1 DE ENERO AL 31 DE DICIEMBRE DE 2022

Cuenta (3)	Concepto (4)	Saldo Inicial (5)	Debe (6)	Haber (7)	Saldo Final (8)	Fecha de Antigüedad (9)
REN. FECHA TIPO N.POL. REF	CONCEPTO		DEBE	HABER		
00253 29/12/2022 D 00007 00007	Gastos de Funcionamiento Aportaciones al fondo del sistema solidario de reparto		9,122.10	0.00		
00983 29/12/2022 D 00084 00084	Gastos de Funcionamiento Aportaciones al fondo del sistema solidario de reparto		-9,122.10	0.00		
00984 29/12/2022 D 00084 00084	Gastos de Funcionamiento Aportaciones al fondo del sistema solidario de reparto		-9,122.10	0.00		
	TOTAL:		-9,122.10	0.00		
5100 C00C01000 0103090201011501O1 1414	**Aportaciones del Sistema de Capitalización Individual**	12,359.42	-2,128.34	0.00	10,231.08	
REN. FECHA TIPO N.POL. REF	CONCEPTO		DEBE	HABER		
00260 29/12/2022 D 00007 00007	Gastos de Funcionamiento Aportaciones del Sistema de Capitalización Individual		2,128.34	0.00		
00985 29/12/2022 D 00084 00084	Gastos de Funcionamiento Aportaciones del Sistema de Capitalización Individual		-2,128.34	0.00		
00986 29/12/2022 D 00084 00084	Gastos de Funcionamiento Aportaciones del Sistema de Capitalización Individual		-2,128.34	0.00		
	TOTAL:		-2,128.34	0.00		
5100 C00C01000 0103090201011501O1 1415	**Aportaciones para financiar los gastos generales de administración del ISSEMYM**	6,190.94	-1,075.70	0.00	5,115.24	
REN. FECHA TIPO N.POL. REF	CONCEPTO		DEBE	HABER		
00267 29/12/2022 D 00007 00007	Gastos de Funcionamiento Aportaciones para financiar los gastos generales de administración del ISSEMYM		1,075.70	0.00		
00987 29/12/2022 D 00084 00084	Gastos de Funcionamiento Aportaciones para financiar los gastos generales de administración del ISSEMYM		-1,075.70	0.00		
00988 29/12/2022 D 00084 00084	Gastos de Funcionamiento Aportaciones para financiar los gastos generales de administración del ISSEMYM		-1,075.70	0.00		
	TOTAL:		-1,075.70	0.00		
5100 C00C01000 0103090201011501O1 1416	**Aportaciones para riesgo de trabajo**	29,186.30	-5,071.26	0.00	24,115.04	
REN. FECHA TIPO N.POL. REF	CONCEPTO		DEBE	HABER		
00274 29/12/2022 D 00007 00007	Gastos de Funcionamiento Aportaciones para riesgo de trabajo		5,071.26	0.00		
00989 29/12/2022 D 00084 00084	Gastos de Funcionamiento Aportaciones para riesgo de trabajo		-5,071.26	0.00		
00990 29/12/2022 D 00084 00084	Gastos de Funcionamiento Aportaciones para riesgo de trabajo		-5,071.26	0.00		
	TOTAL:		-5,071.26	0.00		
5100 C00C01000 0103090201011501O1 1712	**Estímulos por puntualidad y asistencia**	25,960.00	2,360.00	0.00	28,320.00	
REN. FECHA TIPO N.POL. REF	CONCEPTO		DEBE	HABER		
00232 29/12/2022 D 00001 00001	Gastos de Funcionamiento Estímulos por puntualidad y asistencia		1,180.00	0.00		
00232 29/12/2022 D 00004 00004	Gastos de Funcionamiento Estímulos por puntualidad y asistencia		1,180.00	0.00		
	TOTAL:		2,360.00	0.00		
5100 C00C01000 0103090201012501O2 1412	**Aportaciones de servicio de salud**	50,707.55	24,587.84	0.00	75,295.39	
REN. FECHA TIPO N.POL. REF	CONCEPTO		DEBE	HABER		
00991 29/12/2022 D 00084 00084	Gastos de Funcionamiento Aportaciones de servicio de salud		12,293.92	0.00		
00992 29/12/2022 D 00084 00084	Gastos de Funcionamiento Aportaciones de servicio de salud		12,293.92	0.00		
	TOTAL:		24,587.84	0.00		
5100 C00C01000 0103090201012501O2 1413	**Aportaciones al fondo del sistema solidario de reparto**	37,624.96	18,244.20	0.00	55,869.16	
REN. FECHA TIPO N.POL. REF	CONCEPTO		DEBE	HABER		
00993 29/12/2022 D 00084 00084	Gastos de Funcionamiento Aportaciones al fondo del sistema solidario de reparto		9,122.10	0.00		
00994 29/12/2022 D 00084 00084	Gastos de Funcionamiento Aportaciones al fondo del sistema solidario de reparto		9,122.10	0.00		
	TOTAL:		18,244.20	0.00		
5100 C00C01000 0103090201012501O2 1414	**Aportaciones del Sistema de Capitalización Individual**	9,020.56	4,256.68	0.00	13,277.24	
REN. FECHA TIPO N.POL. REF	CONCEPTO		DEBE	HABER		
00995 29/12/2022 D 00084 00084	Gastos de Funcionamiento Aportaciones del Sistema de Capitalización Individual		2,128.34	0.00		
00996 29/12/2022 D 00084 00084	Gastos de Funcionamiento Aportaciones del Sistema de Capitalización Individual		2,128.34	0.00		
	TOTAL:		4,256.68	0.00		
5100 C00C01000 0103090201012501O2 1415	**Aportaciones para financiar los gastos generales de administración del ISSEMYM**	4,436.92	2,151.40	0.00	6,588.32	
REN. FECHA TIPO N.POL. REF	CONCEPTO		DEBE	HABER		
00997 29/12/2022 D 00084 00084	Gastos de Funcionamiento Aportaciones para financiar los gastos generales de administración del ISSEMYM		1,075.70	0.00		
00998 29/12/2022 D 00084 00084	Gastos de Funcionamiento Aportaciones para financiar los gastos generales de administración del ISSEMYM		1,075.70	0.00		
	TOTAL:		2,151.40	0.00		
5100 C00C01000 0103090201012501O2 1416	**Aportaciones para riesgo de trabajo**	20,916.79	10,142.52	0.00	31,059.31	
REN. FECHA TIPO N.POL. REF	CONCEPTO		DEBE	HABER		
00999 29/12/2022 D 00084 00084	Gastos de Funcionamiento Aportaciones para riesgo de trabajo		5,071.26	0.00		
01000 29/12/2022 D 00084 00084	Gastos de Funcionamiento Aportaciones para riesgo de trabajo		5,071.26	0.00		
	TOTAL:		10,142.52	0.00		

Cuenta (3)	Concepto (4)	Saldo Inicial (5)	Debe (6)	Haber (7)	Saldo Final (8)	Fecha de Antigüedad (9)
5100 C00C02000 0103090201011501010 1111	Dietas	651,291.74	59,208.34	0.00	710,500.08	
REN. FECHA TIPO N.POL. REF	CONCEPTO		DEBE	HABER		
00239 29/12/2022 D 00001 00001	Gastos de Funcionamiento Dietas		29,604.17	0.00		
00239 29/12/2022 D 00004 00004	Gastos de Funcionamiento Dietas		29,604.17	0.00		
	TOTAL:		59,208.34	0.00		
5100 C00C02000 0103090201011501010 1131	Sueldo base	914,080.56	82,428.04	0.00	996,508.60	
REN. FECHA TIPO N.POL. REF	CONCEPTO		DEBE	HABER		
00246 29/12/2022 D 00004 00004	Gastos de Funcionamiento Sueldo base		41,214.02	0.00		
00246 29/12/2022 D 00001 00001	Gastos de Funcionamiento Sueldo base		41,214.02	0.00		
	TOTAL:		82,428.04	0.00		
5100 C00C02000 0103090201011501010 1311	Prima por años de servicio	14,520.00	1,320.00	0.00	15,840.00	
REN. FECHA TIPO N.POL. REF	CONCEPTO		DEBE	HABER		
00267 29/12/2022 D 00001 00001	Gastos de Funcionamiento Prima por años de servicio		660.00	0.00		
00267 29/12/2022 D 00004 00004	Gastos de Funcionamiento Prima por años de servicio		660.00	0.00		
	TOTAL:		1,320.00	0.00		
5100 C00C02000 0103090201011501010 1321	Prima vacacional	106,675.63	108,188.84	0.00	214,864.47	
REN. FECHA TIPO N.POL. REF	CONCEPTO		DEBE	HABER		
00057 29/12/2022 D 00009 00009	Gastos de Funcionamiento Prima vacacional		108,188.84	0.00		
	TOTAL:		108,188.84	0.00		
5100 C00C02000 0103090201011501010 1322	Aguinaldo	0.00	215,712.90	0.00	215,712.90	
REN. FECHA TIPO N.POL. REF	CONCEPTO		DEBE	HABER		
00057 29/12/2022 D 00008 00008	Gastos de Funcionamiento Aguinaldo		215,712.90	0.00		
	TOTAL:		215,712.90	0.00		
5100 C00C02000 0103090201011501010 1344	Compensación por retabulación	694,765.50	67,936.60	0.00	762,702.10	
REN. FECHA TIPO N.POL. REF	CONCEPTO		DEBE	HABER		
00274 29/12/2022 D 00001 00001	Gastos de Funcionamiento Compensación por retabulación		33,968.30	0.00		
00274 29/12/2022 D 00004 00004	Gastos de Funcionamiento Compensación por retabulación		33,968.30	0.00		
	TOTAL:		67,936.60	0.00		
5100 C00C02000 0103090201011501010 1345	Gratificación	38,387.36	3,489.76	0.00	41,877.12	
REN. FECHA TIPO N.POL. REF	CONCEPTO		DEBE	HABER		
00253 29/12/2022 D 00004 00004	Gastos de Funcionamiento Gratificación		1,744.88	0.00		
00253 29/12/2022 D 00001 00001	Gastos de Funcionamiento Gratificación		1,744.88	0.00		
	TOTAL:		3,489.76	0.00		
5100 C00C02000 0103090201011501010 1346	Gratificación por convenio	3,000.00	0.00	0.00	3,000.00	
5100 C00C02000 0103090201011501010 1412	Aportaciones de servicio de salud	89,764.88	-14,708.72	0.00	75,056.16	
REN. FECHA TIPO N.POL. REF	CONCEPTO		DEBE	HABER		
00281 29/12/2022 D 00007 00007	Gastos de Funcionamiento Aportaciones de servicio de salud		14,708.72	0.00		
01121 29/12/2022 D 00084 00084	Gastos de Funcionamiento Aportaciones de servicio de salud		-14,708.72	0.00		
01122 29/12/2022 D 00084 00084	Gastos de Funcionamiento Aportaciones de servicio de salud		-14,708.72	0.00		
	TOTAL:		-14,708.72	0.00		
5100 C00C02000 0103090201011501010 1413	Aportaciones al fondo del sistema solidario de reparto	66,709.28	-10,913.88	0.00	55,795.40	
REN. FECHA TIPO N.POL. REF	CONCEPTO		DEBE	HABER		
00288 29/12/2022 D 00007 00007	Gastos de Funcionamiento Aportaciones al fondo del sistema solidario de reparto		10,913.88	0.00		
01123 29/12/2022 D 00084 00084	Gastos de Funcionamiento Aportaciones al fondo del sistema solidario de reparto		-10,913.88	0.00		
01124 29/12/2022 D 00084 00084	Gastos de Funcionamiento Aportaciones al fondo del sistema solidario de reparto		-10,913.88	0.00		
	TOTAL:		-10,913.88	0.00		
5100 C00C02000 0103090201011501010 1414	Aportaciones del Sistema de Capitalización Individual	16,531.94	-2,721.08	0.00	13,810.86	
REN. FECHA TIPO N.POL. REF	CONCEPTO		DEBE	HABER		
00295 29/12/2022 D 00007 00007	Gastos de Funcionamiento Aportaciones del Sistema de Capitalización Individual		2,721.08	0.00		
01125 29/12/2022 D 00084 00084	Gastos de Funcionamiento Aportaciones del Sistema de Capitalización Individual		-2,721.08	0.00		
01126 29/12/2022 D 00084 00084	Gastos de Funcionamiento Aportaciones del Sistema de Capitalización Individual		-2,721.08	0.00		
	TOTAL:		-2,721.08	0.00		
5100 C00C02000 0103090201011501010 1415	Aportaciones para financiar los gastos generales de administración del ISSEMYM	7,819.30	-1,287.02	0.00	6,532.28	

Cuenta (3)	Concepto (4)	Saldo Inicial (5)	Debe (6)	Haber (7)	Saldo Final (8)	Fecha de Antigüedad (9)
REN. FECHA TIPO N.POL. REF	CONCEPTO		DEBE	HABER		
00302 29/12/2022 D 00007 00007	Gastos de Funcionamiento Aportaciones para financiar los gastos generales de administración del ISSEMYM		1,287.02	0.00		
01127 29/12/2022 D 00084 00084	Gastos de Funcionamiento Aportaciones para financiar los gastos generales de administración del ISSEMYM		-1,287.02	0.00		
01128 29/12/2022 D 00084 00084	Gastos de Funcionamiento Aportaciones para financiar los gastos generales de administración del ISSEMYM		-1,287.02	0.00		
	TOTAL:		-1,287.02	0.00		
5100 C00C02000 010309020101150101 1416	Aportaciones para riesgo de trabajo	36,862.20	-6,067.36	0.00	30,794.84	
REN. FECHA TIPO N.POL. REF	CONCEPTO		DEBE	HABER		
00309 29/12/2022 D 00007 00007	Gastos de Funcionamiento Aportaciones para riesgo de trabajo		6,067.36	0.00		
01129 29/12/2022 D 00084 00084	Gastos de Funcionamiento Aportaciones para riesgo de trabajo		-6,067.36	0.00		
01130 29/12/2022 D 00084 00084	Gastos de Funcionamiento Aportaciones para riesgo de trabajo		-6,067.36	0.00		
	TOTAL:		-6,067.36	0.00		
5100 C00C02000 010309020101150101 1595	Despensa	6,250.00	600.00	0.00	6,850.00	
REN. FECHA TIPO N.POL. REF	CONCEPTO		DEBE	HABER		
00260 29/12/2022 D 00001 00001	Gastos de Funcionamiento Despensa		300.00	0.00		
00260 29/12/2022 D 00004 00004	Gastos de Funcionamiento Despensa		300.00	0.00		
	TOTAL:		600.00	0.00		
5100 C00C02000 010309020101250102 1412	Aportaciones de servicio de salud	72,324.01	29,417.44	0.00	101,741.45	
REN. FECHA TIPO N.POL. REF	CONCEPTO		DEBE	HABER		
01131 29/12/2022 D 00084 00084	Gastos de Funcionamiento Aportaciones de servicio de salud		14,708.72	0.00		
01132 29/12/2022 D 00084 00084	Gastos de Funcionamiento Aportaciones de servicio de salud		14,708.72	0.00		
	TOTAL:		29,417.44	0.00		
5100 C00C02000 010309020101250102 1413	Aportaciones al fondo del sistema solidario de reparto	53,664.29	21,827.76	0.00	75,492.05	
REN. FECHA TIPO N.POL. REF	CONCEPTO		DEBE	HABER		
01133 29/12/2022 D 00084 00084	Gastos de Funcionamiento Aportaciones al fondo del sistema solidario de reparto		10,913.88	0.00		
01134 29/12/2022 D 00084 00084	Gastos de Funcionamiento Aportaciones al fondo del sistema solidario de reparto		10,913.88	0.00		
	TOTAL:		21,827.76	0.00		
5100 C00C02000 010309020101250102 1414	Aportaciones del Sistema de Capitalización Individual	13,379.86	5,442.16	0.00	18,822.02	
REN. FECHA TIPO N.POL. REF	CONCEPTO		DEBE	HABER		
01135 29/12/2022 D 00084 00084	Gastos de Funcionamiento Aportaciones del Sistema de Capitalización Individual		2,721.08	0.00		
01136 29/12/2022 D 00084 00084	Gastos de Funcionamiento Aportaciones del Sistema de Capitalización Individual		2,721.08	0.00		
	TOTAL:		5,442.16	0.00		
5100 C00C02000 010309020101250102 1415	Aportaciones para financiar los gastos generales de administración del ISSEMYM	6,328.46	2,574.04	0.00	8,902.50	
REN. FECHA TIPO N.POL. REF	CONCEPTO		DEBE	HABER		
01137 29/12/2022 D 00084 00084	Gastos de Funcionamiento Aportaciones para financiar los gastos generales de administración del ISSEMYM		1,287.02	0.00		
01138 29/12/2022 D 00084 00084	Gastos de Funcionamiento Aportaciones para financiar los gastos generales de administración del ISSEMYM		1,287.02	0.00		
	TOTAL:		2,574.04	0.00		
5100 C00C02000 010309020101250102 1416	Aportaciones para riesgo de trabajo	29,833.63	12,134.72	0.00	41,968.35	
REN. FECHA TIPO N.POL. REF	CONCEPTO		DEBE	HABER		
01139 29/12/2022 D 00084 00084	Gastos de Funcionamiento Aportaciones para riesgo de trabajo		6,067.36	0.00		
01140 29/12/2022 D 00084 00084	Gastos de Funcionamiento Aportaciones para riesgo de trabajo		6,067.36	0.00		
	TOTAL:		12,134.72	0.00		
5100 C00C03000 010309020101150101 1111	Dietas	651,291.74	59,208.34	0.00	710,500.08	
REN. FECHA TIPO N.POL. REF	CONCEPTO		DEBE	HABER		
00043 22/12/2022 C 00031 00031	Gastos de Funcionamiento Dietas		29,604.17	0.00		
00043 15/12/2022 C 00009 00009	Gastos de Funcionamiento Dietas		29,604.17	0.00		
	TOTAL:		59,208.34	0.00		
5100 C00C03000 010309020101150101 1131	Sueldo base	163,585.65	17,023.24	0.00	180,608.89	
REN. FECHA TIPO N.POL. REF	CONCEPTO		DEBE	HABER		
00281 29/12/2022 D 00001 00001	Gastos de Funcionamiento Sueldo base		8,511.62	0.00		
00281 29/12/2022 D 00004 00004	Gastos de Funcionamiento Sueldo base		8,511.62	0.00		
	TOTAL:		17,023.24	0.00		
5100 C00C03000 010309020101150101 1311	Prima por años de servicio	11,880.00	1,100.00	0.00	12,980.00	
REN. FECHA TIPO N.POL. REF	CONCEPTO		DEBE	HABER		

Cuenta Pública 2022
Anexo al Estado de Situación Financiera
(Cifras en Pesos)

MUNICIPIO TENANCINGO 0058 — DEL 1 DE ENERO AL 31 DE DICIEMBRE DE 2022

Cuenta (3)	Concepto (4)	Saldo Inicial (5)	Debe (6)	Haber (7)	Saldo Final (8)	Fecha de Antigüedad (9)
00302 29/12/2022 D 00001 00001	Gastos de Funcionamiento Prima por años de servicio		550.00	0.00		
00302 29/12/2022 D 00004 00004	Gastos de Funcionamiento Prima por años de servicio		550.00	0.00		
	TOTAL:		1,100.00	0.00		
5100 C00C03000 0103090201011501O1 1321	Prima vacacional	53,901.07	56,203.30	0.00	110,104.37	
REN. FECHA TIPO N.POL. REF	CONCEPTO		DEBE	HABER		
00064 29/12/2022 D 00009 00009	Gastos de Funcionamiento Prima vacacional		11,407.52	0.00		
00008 16/12/2022 C 00021 00021	Gastos de Funcionamiento Prima vacacional		44,795.78	0.00		
	TOTAL:		56,203.30	0.00		
5100 C00C03000 0103090201011501O1 1322	Aguinaldo	0.00	112,835.87	0.00	112,835.87	
REN. FECHA TIPO N.POL. REF	CONCEPTO		DEBE	HABER		
00064 29/12/2022 D 00008 00008	Gastos de Funcionamiento Aguinaldo		34,930.16	0.00		
00008 16/12/2022 C 00019 00019	Gastos de Funcionamiento Aguinaldo		77,905.71	0.00		
	TOTAL:		112,835.87	0.00		
5100 C00C03000 0103090201011501O1 1344	Compensación por retabulación	423,050.00	39,112.00	0.00	462,162.00	
REN. FECHA TIPO N.POL. REF	CONCEPTO		DEBE	HABER		
00309 29/12/2022 D 00004 00004	Gastos de Funcionamiento Compensación por retabulación		798.00	0.00		
00309 29/12/2022 D 00001 00001	Gastos de Funcionamiento Compensación por retabulación		798.00	0.00		
00050 22/12/2022 C 00031 00031	Gastos de Funcionamiento Compensación por retabulación		18,758.00	0.00		
00050 15/12/2022 C 00009 00009	Gastos de Funcionamiento Compensación por retabulación		18,758.00	0.00		
	TOTAL:		39,112.00	0.00		
5100 C00C03000 0103090201011501O1 1345	Gratificación	708,642.59	76,344.01	0.00	784,986.60	
REN. FECHA TIPO N.POL. REF	CONCEPTO		DEBE	HABER		
00015 29/12/2022 D 00012 00012	Gastos de Funcionamiento Gratificación		4,334.53	0.00		
00288 29/12/2022 D 00001 00001	Gastos de Funcionamiento Gratificación		1,527.22	0.00		
00015 29/12/2022 D 00003 00003	Gastos de Funcionamiento Gratificación		27,095.93	0.00		
00015 29/12/2022 D 00006 00006	Gastos de Funcionamiento Gratificación		27,095.93	0.00		
00288 29/12/2022 D 00004 00004	Gastos de Funcionamiento Gratificación		1,527.22	0.00		
00043 22/12/2022 C 00032 00032	Gastos de Funcionamiento Gratificación		3,047.06	0.00		
00043 22/12/2022 C 00034 00034	Gastos de Funcionamiento Gratificación		8,669.06	0.00		
00043 15/12/2022 C 00010 00010	Gastos de Funcionamiento Gratificación		3,047.06	0.00		
	TOTAL:		76,344.01	0.00		
5100 C00C03000 0103090201011501O1 1346	Gratificación por convenio	3,000.00	0.00	0.00	3,000.00	
5100 C00C03000 0103090201011501O1 1412	Aportaciones de servicio de salud	47,516.75	-7,988.60	0.00	39,528.15	
REN. FECHA TIPO N.POL. REF	CONCEPTO		DEBE	HABER		
00316 29/12/2022 D 00007 00007	Gastos de Funcionamiento Aportaciones de servicio de salud		7,988.60	0.00		
01261 29/12/2022 D 00084 00084	Gastos de Funcionamiento Aportaciones de servicio de salud		-7,988.60	0.00		
01262 29/12/2022 D 00084 00084	Gastos de Funcionamiento Aportaciones de servicio de salud		-7,988.60	0.00		
	TOTAL:		-7,988.60	0.00		
5100 C00C03000 0103090201011501O1 1413	Aportaciones al fondo del sistema solidario de reparto	35,305.95	-5,927.56	0.00	29,378.39	
REN. FECHA TIPO N.POL. REF	CONCEPTO		DEBE	HABER		
00323 29/12/2022 D 00007 00007	Gastos de Funcionamiento Aportaciones al fondo del sistema solidario de reparto		5,927.56	0.00		
01263 29/12/2022 D 00084 00084	Gastos de Funcionamiento Aportaciones al fondo del sistema solidario de reparto		-5,927.56	0.00		
01264 29/12/2022 D 00084 00084	Gastos de Funcionamiento Aportaciones al fondo del sistema solidario de reparto		-5,927.56	0.00		
	TOTAL:		-5,927.56	0.00		
5100 C00C03000 0103090201011501O1 1414	Aportaciones del Sistema de Capitalización Individual	2,183.76	-382.54	0.00	1,801.22	
REN. FECHA TIPO N.POL. REF	CONCEPTO		DEBE	HABER		
00330 29/12/2022 D 00007 00007	Gastos de Funcionamiento Aportaciones del Sistema de Capitalización Individual		382.54	0.00		
01265 29/12/2022 D 00084 00084	Gastos de Funcionamiento Aportaciones del Sistema de Capitalización Individual		-382.54	0.00		
01266 29/12/2022 D 00084 00084	Gastos de Funcionamiento Aportaciones del Sistema de Capitalización Individual		-382.54	0.00		
	TOTAL:		-382.54	0.00		
5100 C00C03000 0103090201011501O1 1415	Aportaciones para financiar los gastos generales de administración del ISSEMYM	4,141.28	-699.00	0.00	3,442.28	
REN. FECHA TIPO N.POL. REF	CONCEPTO		DEBE	HABER		
00337 29/12/2022 D 00007 00007	Gastos de Funcionamiento Aportaciones para financiar los gastos generales de administración del ISSEMYM		699.00	0.00		

Cuenta (3)	Concepto (4)	Saldo Inicial (5)	Debe (6)	Haber (7)	Saldo Final (8)	Fecha de Antigüedad (9)
01267 29/12/2022 D 00084 00084	Gastos de Funcionamiento Aportaciones para financiar los gastos generales de administración del ISSEMYM		-699.00	0.00		
01268 29/12/2022 D 00084 00084	Gastos de Funcionamiento Aportaciones para financiar los gastos generales de administración del ISSEMYM		-699.00	0.00		
	TOTAL:		-699.00	0.00		
5100 C00C03000 0103090201011501O1 1416	Aportaciones para riesgo de trabajo	19,523.24	-3,295.30	0.00	16,227.94	
REN. FECHA TIPO N.POL. REF	CONCEPTO		DEBE	HABER		
00344 29/12/2022 D 00007 00007	Gastos de Funcionamiento Aportaciones para riesgo de trabajo		3,295.30	0.00		
01269 29/12/2022 D 00084 00084	Gastos de Funcionamiento Aportaciones para riesgo de trabajo		-3,295.30	0.00		
01270 29/12/2022 D 00084 00084	Gastos de Funcionamiento Aportaciones para riesgo de trabajo		-3,295.30	0.00		
	TOTAL:		-3,295.30	0.00		
5100 C00C03000 0103090201011501O1 1595	Despensa	6,250.00	600.00	0.00	6,850.00	
REN. FECHA TIPO N.POL. REF	CONCEPTO		DEBE	HABER		
00295 29/12/2022 D 00001 00001	Gastos de Funcionamiento Despensa		300.00	0.00		
00295 29/12/2022 D 00004 00004	Gastos de Funcionamiento Despensa		300.00	0.00		
	TOTAL:		600.00	0.00		
5100 C00C03000 0103090201011501O1 1712	Estímulos por puntualidad y asistencia	2,000.00	0.00	0.00	2,000.00	
5100 C00C03000 0103090201012501O2 1412	Aportaciones de servicio de salud	37,910.55	15,977.20	0.00	53,887.75	
REN. FECHA TIPO N.POL. REF	CONCEPTO		DEBE	HABER		
01271 29/12/2022 D 00084 00084	Gastos de Funcionamiento Aportaciones de servicio de salud		7,988.60	0.00		
01272 29/12/2022 D 00084 00084	Gastos de Funcionamiento Aportaciones de servicio de salud		7,988.60	0.00		
	TOTAL:		15,977.20	0.00		
5100 C00C03000 0103090201012501O2 1413	Aportaciones al fondo del sistema solidario de reparto	28,129.65	11,855.12	0.00	39,984.77	
REN. FECHA TIPO N.POL. REF	CONCEPTO		DEBE	HABER		
01273 29/12/2022 D 00084 00084	Gastos de Funcionamiento Aportaciones al fondo del sistema solidario de reparto		5,927.56	0.00		
01274 29/12/2022 D 00084 00084	Gastos de Funcionamiento Aportaciones al fondo del sistema solidario de reparto		5,927.56	0.00		
	TOTAL:		11,855.12	0.00		
5100 C00C03000 0103090201012501O2 1414	Aportaciones del Sistema de Capitalización Individual	1,536.68	765.08	0.00	2,301.76	
REN. FECHA TIPO N.POL. REF	CONCEPTO		DEBE	HABER		
01275 29/12/2022 D 00084 00084	Gastos de Funcionamiento Aportaciones del Sistema de Capitalización Individual		382.54	0.00		
01276 29/12/2022 D 00084 00084	Gastos de Funcionamiento Aportaciones del Sistema de Capitalización Individual		382.54	0.00		
	TOTAL:		765.08	0.00		
5100 C00C03000 0103090201012501O2 1415	Aportaciones para financiar los gastos generales de administración del ISSEMYM	3,317.18	1,398.00	0.00	4,715.18	
REN. FECHA TIPO N.POL. REF	CONCEPTO		DEBE	HABER		
01277 29/12/2022 D 00084 00084	Gastos de Funcionamiento Aportaciones para financiar los gastos generales de administración del ISSEMYM		699.00	0.00		
01278 29/12/2022 D 00084 00084	Gastos de Funcionamiento Aportaciones para financiar los gastos generales de administración del ISSEMYM		699.00	0.00		
	TOTAL:		1,398.00	0.00		
5100 C00C03000 0103090201012501O2 1416	Aportaciones para riesgo de trabajo	15,638.12	6,590.60	0.00	22,228.72	
REN. FECHA TIPO N.POL. REF	CONCEPTO		DEBE	HABER		
01279 29/12/2022 D 00084 00084	Gastos de Funcionamiento Aportaciones para riesgo de trabajo		3,295.30	0.00		
01280 29/12/2022 D 00084 00084	Gastos de Funcionamiento Aportaciones para riesgo de trabajo		3,295.30	0.00		
	TOTAL:		6,590.60	0.00		
5100 C00C04000 0103090201011501O1 1111	Dietas	651,291.74	59,208.34	0.00	710,500.08	
REN. FECHA TIPO N.POL. REF	CONCEPTO		DEBE	HABER		
00316 29/12/2022 D 00001 00001	Gastos de Funcionamiento Dietas		29,604.17	0.00		
00316 29/12/2022 D 00004 00004	Gastos de Funcionamiento Dietas		29,604.17	0.00		
	TOTAL:		59,208.34	0.00		
5100 C00C04000 0103090201011501O1 1131	Sueldo base	419,539.00	44,543.73	0.00	464,082.73	
REN. FECHA TIPO N.POL. REF	CONCEPTO		DEBE	HABER		
00323 29/12/2022 D 00001 00001	Gastos de Funcionamiento Sueldo base		19,535.74	0.00		
00323 29/12/2022 D 00004 00004	Gastos de Funcionamiento Sueldo base		19,747.99	0.00		
00057 22/12/2022 C 00031 00031	Gastos de Funcionamiento Sueldo base		2,630.00	0.00		
00057 15/12/2022 C 00009 00009	Gastos de Funcionamiento Sueldo base		2,630.00	0.00		
	TOTAL:		44,543.73	0.00		
5100 C00C04000 0103090201011501O1 1321	Prima vacacional	72,269.97	74,173.67	0.00	146,443.64	

Cuenta (3)	Concepto (4)	Saldo Inicial (5)	Debe (6)	Haber (7)	Saldo Final (8)	Fecha de Antigüedad (9)
REN. FECHA TIPO N.POL. REF	CONCEPTO		DEBE	HABER		
00071 29/12/2022 D 00009 00009	Gastos de Funcionamiento Prima vacacional		70,837.34	0.00		
00015 16/12/2022 C 00021 00021	Gastos de Funcionamiento Prima vacacional		3,336.33	0.00		
	TOTAL:		74,173.67	0.00		
5100 C00C04000 01030902010150101 1322	Aguinaldo	0.00	128,997.69	0.00	128,997.69	
REN. FECHA TIPO N.POL. REF	CONCEPTO		DEBE	HABER		
00071 29/12/2022 D 00008 00008	Gastos de Funcionamiento Aguinaldo		123,195.38	0.00		
00015 16/12/2022 C 00019 00019	Gastos de Funcionamiento Aguinaldo		5,802.31	0.00		
	TOTAL:		128,997.69	0.00		
5100 C00C04000 01030902010150101 1344	Compensación por retabulación	747,265.40	74,045.91	0.00	821,311.31	
REN. FECHA TIPO N.POL. REF	CONCEPTO		DEBE	HABER		
00330 29/12/2022 D 00001 00001	Gastos de Funcionamiento Compensación por retabulación		37,718.56	0.00		
00330 29/12/2022 D 00004 00004	Gastos de Funcionamiento Compensación por retabulación		36,327.35	0.00		
	TOTAL:		74,045.91	0.00		
5100 C00C04000 01030902010150101 1345	Gratificación	113,941.91	8,168.33	0.00	122,110.24	
REN. FECHA TIPO N.POL. REF	CONCEPTO		DEBE	HABER		
00050 22/12/2022 C 00032 00032	Gastos de Funcionamiento Gratificación		1,916.90	0.00		
00050 22/12/2022 C 00034 00034	Gastos de Funcionamiento Gratificación		4,334.53	0.00		
00050 15/12/2022 C 00010 00010	Gastos de Funcionamiento Gratificación		1,916.90	0.00		
	TOTAL:		8,168.33	0.00		
5100 C00C04000 01030902010150101 1412	Aportaciones de servicio de salud	58,136.05	-9,870.44	0.00	48,265.61	
REN. FECHA TIPO N.POL. REF	CONCEPTO		DEBE	HABER		
00351 29/12/2022 D 00007 00007	Gastos de Funcionamiento Aportaciones de servicio de salud		10,396.44	0.00		
01401 29/12/2022 D 00084 00084	Gastos de Funcionamiento Aportaciones de servicio de salud		-10,396.44	0.00		
01402 29/12/2022 D 00084 00084	Gastos de Funcionamiento Aportaciones de servicio de salud		-9,870.44	0.00		
	TOTAL:		-9,870.44	0.00		
5100 C00C04000 01030902010150101 1413	Aportaciones al fondo del sistema solidario de reparto	43,186.59	-7,323.90	0.00	35,862.69	
REN. FECHA TIPO N.POL. REF	CONCEPTO		DEBE	HABER		
00358 29/12/2022 D 00007 00007	Gastos de Funcionamiento Aportaciones al fondo del sistema solidario de reparto		7,714.20	0.00		
01403 29/12/2022 D 00084 00084	Gastos de Funcionamiento Aportaciones al fondo del sistema solidario de reparto		-7,714.20	0.00		
01404 29/12/2022 D 00084 00084	Gastos de Funcionamiento Aportaciones al fondo del sistema solidario de reparto		-7,323.90	0.00		
	TOTAL:		-7,323.90	0.00		
5100 C00C04000 01030902010150101 1414	Aportaciones del Sistema de Capitalización Individual	10,719.98	-1,826.08	0.00	8,893.90	
REN. FECHA TIPO N.POL. REF	CONCEPTO		DEBE	HABER		
00365 29/12/2022 D 00007 00007	Gastos de Funcionamiento Aportaciones del Sistema de Capitalización Individual		1,923.40	0.00		
01405 29/12/2022 D 00084 00084	Gastos de Funcionamiento Aportaciones del Sistema de Capitalización Individual		-1,923.40	0.00		
01406 29/12/2022 D 00084 00084	Gastos de Funcionamiento Aportaciones del Sistema de Capitalización Individual		-1,826.08	0.00		
	TOTAL:		-1,826.08	0.00		
5100 C00C04000 01030902010150101 1415	Aportaciones para financiar los gastos generales de administración del ISSEMYM	5,070.03	-863.64	0.00	4,206.39	
REN. FECHA TIPO N.POL. REF	CONCEPTO		DEBE	HABER		
00372 29/12/2022 D 00007 00007	Gastos de Funcionamiento Aportaciones para financiar los gastos generales de administración del ISSEMYM		909.66	0.00		
01407 29/12/2022 D 00084 00084	Gastos de Funcionamiento Aportaciones para financiar los gastos generales de administración del ISSEMYM		-909.66	0.00		
01408 29/12/2022 D 00084 00084	Gastos de Funcionamiento Aportaciones para financiar los gastos generales de administración del ISSEMYM		-863.64	0.00		
	TOTAL:		-863.64	0.00		
5100 C00C04000 01030902010150101 1416	Aportaciones para riesgo de trabajo	23,902.19	-4,071.58	0.00	19,830.61	
REN. FECHA TIPO N.POL. REF	CONCEPTO		DEBE	HABER		
00379 29/12/2022 D 00007 00007	Gastos de Funcionamiento Aportaciones para riesgo de trabajo		4,288.56	0.00		
01409 29/12/2022 D 00084 00084	Gastos de Funcionamiento Aportaciones para riesgo de trabajo		-4,288.56	0.00		
01410 29/12/2022 D 00084 00084	Gastos de Funcionamiento Aportaciones para riesgo de trabajo		-4,071.58	0.00		
	TOTAL:		-4,071.58	0.00		
5100 C00C04000 01030902010250102 1412	Aportaciones de servicio de salud	48,699.48	20,266.88	0.00	68,966.36	
REN. FECHA TIPO N.POL. REF	CONCEPTO		DEBE	HABER		
01411 29/12/2022 D 00084 00084	Gastos de Funcionamiento Aportaciones de servicio de salud		9,870.44	0.00		

Cuenta Pública 2022
Anexo al Estado de Situación Financiera
(Cifras en Pesos)

MUNICIPIO TENANCINGO 0058 — DEL 1 DE ENERO AL 31 DE DICIEMBRE DE 2022

Cuenta (3)	Concepto (4)	Saldo Inicial (5)	Debe (6)	Haber (7)	Saldo Final (8)	Fecha de Antigüedad (9)
01412 29/12/2022 D 00084 00084	Gastos de Funcionamiento Aportaciones de servicio de salud		10,396.44	0.00		
	TOTAL:		20,266.88	0.00		
5100 C00C04000 010309020101250102 1413	Aportaciones al fondo del sistema solidario de reparto	36,135.18	15,038.10	0.00	51,173.28	
REN. FECHA TIPO N.POL. REF	CONCEPTO		DEBE	HABER		
01413 29/12/2022 D 00084 00084	Gastos de Funcionamiento Aportaciones al fondo del sistema solidario de reparto		7,323.90	0.00		
01414 29/12/2022 D 00084 00084	Gastos de Funcionamiento Aportaciones al fondo del sistema solidario de reparto		7,714.20	0.00		
	TOTAL:		15,038.10	0.00		
5100 C00C04000 010309020101250102 1414	Aportaciones del Sistema de Capitalización Individual	9,009.62	3,749.48	0.00	12,759.10	
REN. FECHA TIPO N.POL. REF	CONCEPTO		DEBE	HABER		
01415 29/12/2022 D 00084 00084	Gastos de Funcionamiento Aportaciones del Sistema de Capitalización Individual		1,826.08	0.00		
01416 29/12/2022 D 00084 00084	Gastos de Funcionamiento Aportaciones del Sistema de Capitalización Individual		1,923.40	0.00		
	TOTAL:		3,749.48	0.00		
5100 C00C04000 010309020101250102 1415	Aportaciones para financiar los gastos generales de administración del ISSEMYM	4,261.14	1,773.30	0.00	6,034.44	
REN. FECHA TIPO N.POL. REF	CONCEPTO		DEBE	HABER		
01417 29/12/2022 D 00084 00084	Gastos de Funcionamiento Aportaciones para financiar los gastos generales de administración del ISSEMYM		863.64	0.00		
01418 29/12/2022 D 00084 00084	Gastos de Funcionamiento Aportaciones para financiar los gastos generales de administración del ISSEMYM		909.66	0.00		
	TOTAL:		1,773.30	0.00		
5100 C00C04000 010309020101250102 1416	Aportaciones para riesgo de trabajo	20,088.66	8,360.14	0.00	28,448.80	
REN. FECHA TIPO N.POL. REF	CONCEPTO		DEBE	HABER		
01419 29/12/2022 D 00084 00084	Gastos de Funcionamiento Aportaciones para riesgo de trabajo		4,071.58	0.00		
01420 29/12/2022 D 00084 00084	Gastos de Funcionamiento Aportaciones para riesgo de trabajo		4,288.56	0.00		
	TOTAL:		8,360.14	0.00		
5100 C00C05000 010309020101150101 1111	Dietas	651,291.74	59,208.34	0.00	710,500.08	
REN. FECHA TIPO N.POL. REF	CONCEPTO		DEBE	HABER		
00337 29/12/2022 D 00001 00001	Gastos de Funcionamiento Dietas		29,604.17	0.00		
00337 29/12/2022 D 00004 00004	Gastos de Funcionamiento Dietas		29,604.17	0.00		
	TOTAL:		59,208.34	0.00		
5100 C00C05000 010309020101150101 1131	Sueldo base	78,991.26	9,811.02	0.00	88,802.28	
REN. FECHA TIPO N.POL. REF	CONCEPTO		DEBE	HABER		
00344 29/12/2022 D 00001 00001	Gastos de Funcionamiento Sueldo base		4,905.51	0.00		
00344 29/12/2022 D 00004 00004	Gastos de Funcionamiento Sueldo base		4,905.51	0.00		
	TOTAL:		9,811.02	0.00		
5100 C00C05000 010309020101150101 1321	Prima vacacional	48,653.92	50,408.69	0.00	99,062.61	
REN. FECHA TIPO N.POL. REF	CONCEPTO		DEBE	HABER		
00078 29/12/2022 D 00009 00009	Gastos de Funcionamiento Prima vacacional		50,408.69	0.00		
	TOTAL:		50,408.69	0.00		
5100 C00C05000 010309020101150101 1322	Aguinaldo	0.00	87,667.29	0.00	87,667.29	
REN. FECHA TIPO N.POL. REF	CONCEPTO		DEBE	HABER		
00078 29/12/2022 D 00008 00008	Gastos de Funcionamiento Aguinaldo		87,667.29	0.00		
	TOTAL:		87,667.29	0.00		
5100 C00C05000 010309020101150101 1344	Compensación por retabulación	469,797.58	50,768.26	0.00	520,565.84	
REN. FECHA TIPO N.POL. REF	CONCEPTO		DEBE	HABER		
00358 29/12/2022 D 00004 00004	Gastos de Funcionamiento Compensación por retabulación		25,384.13	0.00		
00358 29/12/2022 D 00001 00001	Gastos de Funcionamiento Compensación por retabulación		25,384.13	0.00		
	TOTAL:		50,768.26	0.00		
5100 C00C05000 010309020101150101 1345	Gratificación	725,238.19	85,029.73	0.00	810,267.92	
REN. FECHA TIPO N.POL. REF	CONCEPTO		DEBE	HABER		
00351 29/12/2022 D 00004 00004	Gastos de Funcionamiento Gratificación		2,375.74	0.00		
00351 29/12/2022 D 00001 00001	Gastos de Funcionamiento Gratificación		2,375.74	0.00		
00057 22/12/2022 C 00032 00032	Gastos de Funcionamiento Gratificación		29,302.80	0.00		
00057 22/12/2022 C 00034 00034	Gastos de Funcionamiento Gratificación		21,672.65	0.00		
00057 15/12/2022 C 00010 00010	Gastos de Funcionamiento Gratificación		29,302.80	0.00		
	TOTAL:		85,029.73	0.00		

Cuenta (3)	Concepto (4)	Saldo Inicial (5)	Debe (6)	Haber (7)	Saldo Final (8)	Fecha de Antigüedad (9)
5100 C00C05000 0103090201011501O1 1412	Aportaciones de servicio de salud	44,330.73	-7,377.10	0.00	36,953.63	
REN. FECHA TIPO N.POL. REF	CONCEPTO		DEBE	HABER		
00386 29/12/2022 D 00007 00007	Gastos de Funcionamiento Aportaciones de servicio de salud		7,377.10	0.00		
01541 29/12/2022 D 00084 00084	Gastos de Funcionamiento Aportaciones de servicio de salud		-7,377.10	0.00		
01542 29/12/2022 D 00084 00084	Gastos de Funcionamiento Aportaciones de servicio de salud		-7,377.10	0.00		
	TOTAL:		-7,377.10	0.00		
5100 C00C05000 0103090201011501O1 1413	Aportaciones al fondo del sistema solidario de reparto	32,940.97	-5,473.80	0.00	27,467.17	
REN. FECHA TIPO N.POL. REF	CONCEPTO		DEBE	HABER		
00393 29/12/2022 D 00007 00007	Gastos de Funcionamiento Aportaciones al fondo del sistema solidario de reparto		5,473.80	0.00		
01543 29/12/2022 D 00084 00084	Gastos de Funcionamiento Aportaciones al fondo del sistema solidario de reparto		-5,473.80	0.00		
01544 29/12/2022 D 00084 00084	Gastos de Funcionamiento Aportaciones al fondo del sistema solidario de reparto		-5,473.80	0.00		
	TOTAL:		-5,473.80	0.00		
5100 C00C05000 0103090201011501O1 1414	Aportaciones del Sistema de Capitalización Individual	8,167.12	-1,364.78	0.00	6,802.34	
REN. FECHA TIPO N.POL. REF	CONCEPTO		DEBE	HABER		
00400 29/12/2022 D 00007 00007	Gastos de Funcionamiento Aportaciones del Sistema de Capitalización Individual		1,364.78	0.00		
01545 29/12/2022 D 00084 00084	Gastos de Funcionamiento Aportaciones del Sistema de Capitalización Individual		-1,364.78	0.00		
01546 29/12/2022 D 00084 00084	Gastos de Funcionamiento Aportaciones del Sistema de Capitalización Individual		-1,364.78	0.00		
	TOTAL:		-1,364.78	0.00		
5100 C00C05000 0103090201011501O1 1415	Aportaciones para financiar los gastos generales de administración del ISSEMYM	3,862.82	-645.50	0.00	3,217.32	
REN. FECHA TIPO N.POL. REF	CONCEPTO		DEBE	HABER		
00407 29/12/2022 D 00007 00007	Gastos de Funcionamiento Aportaciones para financiar los gastos generales de administración del ISSEMYM		645.50	0.00		
01547 29/12/2022 D 00084 00084	Gastos de Funcionamiento Aportaciones para financiar los gastos generales de administración del ISSEMYM		-645.50	0.00		
01548 29/12/2022 D 00084 00084	Gastos de Funcionamiento Aportaciones para financiar los gastos generales de administración del ISSEMYM		-645.50	0.00		
	TOTAL:		-645.50	0.00		
5100 C00C05000 0103090201011501O1 1416	Aportaciones para riesgo de trabajo	18,210.22	-3,043.04	0.00	15,167.18	
REN. FECHA TIPO N.POL. REF	CONCEPTO		DEBE	HABER		
00414 29/12/2022 D 00007 00007	Gastos de Funcionamiento Aportaciones para riesgo de trabajo		3,043.04	0.00		
01549 29/12/2022 D 00084 00084	Gastos de Funcionamiento Aportaciones para riesgo de trabajo		-3,043.04	0.00		
01550 29/12/2022 D 00084 00084	Gastos de Funcionamiento Aportaciones para riesgo de trabajo		-3,043.04	0.00		
	TOTAL:		-3,043.04	0.00		
5100 C00C05000 0103090201012501O2 1412	Aportaciones de servicio de salud	34,429.16	14,754.20	0.00	49,183.36	
REN. FECHA TIPO N.POL. REF	CONCEPTO		DEBE	HABER		
01551 29/12/2022 D 00084 00084	Gastos de Funcionamiento Aportaciones de servicio de salud		7,377.10	0.00		
01552 29/12/2022 D 00084 00084	Gastos de Funcionamiento Aportaciones de servicio de salud		7,377.10	0.00		
	TOTAL:		14,754.20	0.00		
5100 C00C05000 0103090201012501O2 1413	Aportaciones al fondo del sistema solidario de reparto	25,546.41	10,947.60	0.00	36,494.01	
REN. FECHA TIPO N.POL. REF	CONCEPTO		DEBE	HABER		
01553 29/12/2022 D 00084 00084	Gastos de Funcionamiento Aportaciones al fondo del sistema solidario de reparto		5,473.80	0.00		
01554 29/12/2022 D 00084 00084	Gastos de Funcionamiento Aportaciones al fondo del sistema solidario de reparto		5,473.80	0.00		
	TOTAL:		10,947.60	0.00		
5100 C00C05000 0103090201012501O2 1414	Aportaciones del Sistema de Capitalización Individual	6,369.40	2,729.56	0.00	9,098.96	
REN. FECHA TIPO N.POL. REF	CONCEPTO		DEBE	HABER		
01555 29/12/2022 D 00084 00084	Gastos de Funcionamiento Aportaciones del Sistema de Capitalización Individual		1,364.78	0.00		
01556 29/12/2022 D 00084 00084	Gastos de Funcionamiento Aportaciones del Sistema de Capitalización Individual		1,364.78	0.00		
	TOTAL:		2,729.56	0.00		
5100 C00C05000 0103090201012501O2 1415	Aportaciones para financiar los gastos generales de administración del ISSEMYM	3,012.61	1,291.00	0.00	4,303.61	
REN. FECHA TIPO N.POL. REF	CONCEPTO		DEBE	HABER		
01557 29/12/2022 D 00084 00084	Gastos de Funcionamiento Aportaciones para financiar los gastos generales de administración del ISSEMYM		645.50	0.00		
01558 29/12/2022 D 00084 00084	Gastos de Funcionamiento Aportaciones para financiar los gastos generales de administración del ISSEMYM		645.50	0.00		
	TOTAL:		1,291.00	0.00		
5100 C00C05000 0103090201012501O2 1416	Aportaciones para riesgo de trabajo	14,201.95	6,086.08	0.00	20,288.03	
REN. FECHA TIPO N.POL. REF	CONCEPTO		DEBE	HABER		
01559 29/12/2022 D 00084 00084	Gastos de Funcionamiento Aportaciones para riesgo de trabajo		3,043.04	0.00		

Cuenta Pública 2022
Anexo al Estado de Situación Financiera
(Cifras en Pesos)

MUNICIPIO TENANCINGO 0058

DEL 1 DE ENERO AL 31 DE DICIEMBRE DE 2022

Cuenta (3)	Concepto (4)	Saldo Inicial (5)	Debe (6)	Haber (7)	Saldo Final (8)	Fecha de Antigüedad (9)
01560 29/12/2022 D 00084 00084	Gastos de Funcionamiento Aportaciones para riesgo de trabajo		3,043.04	0.00		
	TOTAL:		6,086.08	0.00		
5100 C00C06000 0103090201011501O1 1111	Dietas	651,291.74	59,208.34	0.00	710,500.08	
REN. FECHA TIPO N.POL. REF	CONCEPTO		DEBE	HABER		
00365 29/12/2022 D 00001 00001	Gastos de Funcionamiento Dietas		29,604.17	0.00		
00365 29/12/2022 D 00004 00004	Gastos de Funcionamiento Dietas		29,604.17	0.00		
	TOTAL:		59,208.34	0.00		
5100 C00C06000 0103090201011501O1 1131	Sueldo base	149,859.61	11,528.32	0.00	161,387.93	
REN. FECHA TIPO N.POL. REF	CONCEPTO		DEBE	HABER		
00372 29/12/2022 D 00001 00001	Gastos de Funcionamiento Sueldo base		5,764.16	0.00		
00372 29/12/2022 D 00004 00004	Gastos de Funcionamiento Sueldo base		5,764.16	0.00		
	TOTAL:		11,528.32	0.00		
5100 C00C06000 0103090201011501O1 1321	Prima vacacional	58,745.74	53,354.32	0.00	112,100.06	
REN. FECHA TIPO N.POL. REF	CONCEPTO		DEBE	HABER		
00085 29/12/2022 D 00009 00009	Gastos de Funcionamiento Prima vacacional		53,354.32	0.00		
	TOTAL:		53,354.32	0.00		
5100 C00C06000 0103090201011501O1 1322	Aguinaldo	0.00	92,790.13	0.00	92,790.13	
REN. FECHA TIPO N.POL. REF	CONCEPTO		DEBE	HABER		
00085 29/12/2022 D 00008 00008	Gastos de Funcionamiento Aguinaldo		92,790.13	0.00		
	TOTAL:		92,790.13	0.00		
5100 C00C06000 0103090201011501O1 1344	Compensación por retabulación	516,876.30	51,719.96	0.00	568,596.26	
REN. FECHA TIPO N.POL. REF	CONCEPTO		DEBE	HABER		
00379 29/12/2022 D 00004 00004	Gastos de Funcionamiento Compensación por retabulación		25,859.98	0.00		
00379 29/12/2022 D 00001 00001	Gastos de Funcionamiento Compensación por retabulación		25,859.98	0.00		
	TOTAL:		51,719.96	0.00		
5100 C00C06000 0103090201011501O1 1345	Gratificación	780,798.05	77,869.58	0.00	858,667.63	
REN. FECHA TIPO N.POL. REF	CONCEPTO		DEBE	HABER		
00064 22/12/2022 C 00032 00032	Gastos de Funcionamiento Gratificación		31,243.81	0.00		
00064 22/12/2022 C 00034 00034	Gastos de Funcionamiento Gratificación		15,381.96	0.00		
00064 15/12/2022 C 00010 00010	Gastos de Funcionamiento Gratificación		31,243.81	0.00		
	TOTAL:		77,869.58	0.00		
5100 C00C06000 0103090201011501O1 1412	Aportaciones de servicio de salud	42,308.81	-7,177.52	0.00	35,131.29	
REN. FECHA TIPO N.POL. REF	CONCEPTO		DEBE	HABER		
00421 29/12/2022 D 00007 00007	Gastos de Funcionamiento Aportaciones de servicio de salud		7,073.68	0.00		
01681 29/12/2022 D 00084 00084	Gastos de Funcionamiento Aportaciones de servicio de salud		-7,703.52	0.00		
01682 29/12/2022 D 00084 00084	Gastos de Funcionamiento Aportaciones de servicio de salud		-6,547.68	0.00		
	TOTAL:		-7,177.52	0.00		
5100 C00C06000 0103090201011501O1 1413	Aportaciones al fondo del sistema solidario de reparto	31,446.83	-5,325.68	0.00	26,121.15	
REN. FECHA TIPO N.POL. REF	CONCEPTO		DEBE	HABER		
00428 29/12/2022 D 00007 00007	Gastos de Funcionamiento Aportaciones al fondo del sistema solidario de reparto		5,248.66	0.00		
01683 29/12/2022 D 00084 00084	Gastos de Funcionamiento Aportaciones al fondo del sistema solidario de reparto		-5,715.98	0.00		
01684 29/12/2022 D 00084 00084	Gastos de Funcionamiento Aportaciones al fondo del sistema solidario de reparto		-4,858.36	0.00		
	TOTAL:		-5,325.68	0.00		
5100 C00C06000 0103090201011501O1 1414	Aportaciones del Sistema de Capitalización Individual	7,788.53	-1,327.82	0.00	6,460.71	
REN. FECHA TIPO N.POL. REF	CONCEPTO		DEBE	HABER		
00435 29/12/2022 D 00007 00007	Gastos de Funcionamiento Aportaciones del Sistema de Capitalización Individual		1,308.64	0.00		
01685 29/12/2022 D 00084 00084	Gastos de Funcionamiento Aportaciones del Sistema de Capitalización Individual		-1,425.14	0.00		
01686 29/12/2022 D 00084 00084	Gastos de Funcionamiento Aportaciones del Sistema de Capitalización Individual		-1,211.32	0.00		
	TOTAL:		-1,327.82	0.00		
5100 C00C06000 0103090201011501O1 1415	Aportaciones para financiar los gastos generales de administración del ISSEMYM	3,683.78	-628.04	0.00	3,055.74	
REN. FECHA TIPO N.POL. REF	CONCEPTO		DEBE	HABER		
00442 29/12/2022 D 00007 00007	Gastos de Funcionamiento Aportaciones para financiar los gastos generales de administración del ISSEMYM		618.94	0.00		
01687 29/12/2022 D 00084 00084	Gastos de Funcionamiento Aportaciones para financiar los gastos generales de administración del ISSEMYM		-674.06	0.00		

Cuenta Pública 2022
Anexo al Estado de Situación Financiera
(Cifras en Pesos)

MUNICIPIO TENANCINGO 0058 — **DEL 1 DE ENERO AL 31 DE DICIEMBRE DE 2022**

Cuenta (3)	Concepto (4)	Saldo Inicial (5)	Debe (6)	Haber (7)	Saldo Final (8)	Fecha de Antigüedad (9)
01688 29/12/2022 D 00084 00084	Gastos de Funcionamiento Aportaciones para financiar los gastos generales de administración del ISSEMYM		-572.92	0.00		
	TOTAL:		-628.04	0.00		
5100 C00C06000 0103090201011501011416	**Aportaciones para riesgo de trabajo**	17,366.25	-2,960.70	0.00	14,405.55	
REN. FECHA TIPO N.POL. REF	CONCEPTO		DEBE	HABER		
00449 29/12/2022 D 00007 00007	Gastos de Funcionamiento Aportaciones para riesgo de trabajo		2,917.88	0.00		
01689 29/12/2022 D 00084 00084	Gastos de Funcionamiento Aportaciones para riesgo de trabajo		-3,177.68	0.00		
01690 29/12/2022 D 00084 00084	Gastos de Funcionamiento Aportaciones para riesgo de trabajo		-2,700.90	0.00		
	TOTAL:		-2,960.70	0.00		
5100 C00C06000 0103090201011501011712	**Estímulos por puntualidad y asistencia**	35,000.00	0.00	0.00	35,000.00	
5100 C00C06000 0103090201012501021412	**Aportaciones de servicio de salud**	38,394.54	14,251.20	0.00	52,645.74	
REN. FECHA TIPO N.POL. REF	CONCEPTO		DEBE	HABER		
01691 29/12/2022 D 00084 00084	Gastos de Funcionamiento Aportaciones de servicio de salud		6,547.68	0.00		
01692 29/12/2022 D 00084 00084	Gastos de Funcionamiento Aportaciones de servicio de salud		7,703.52	0.00		
	TOTAL:		14,251.20	0.00		
5100 C00C06000 0103090201012501021413	**Aportaciones al fondo del sistema solidario de reparto**	28,488.64	10,574.34	0.00	39,062.98	
REN. FECHA TIPO N.POL. REF	CONCEPTO		DEBE	HABER		
01693 29/12/2022 D 00084 00084	Gastos de Funcionamiento Aportaciones al fondo del sistema solidario de reparto		4,858.36	0.00		
01694 29/12/2022 D 00084 00084	Gastos de Funcionamiento Aportaciones al fondo del sistema solidario de reparto		5,715.98	0.00		
	TOTAL:		10,574.34	0.00		
5100 C00C06000 0103090201012501021414	**Aportaciones del Sistema de Capitalización Individual**	7,102.96	2,636.46	0.00	9,739.42	
REN. FECHA TIPO N.POL. REF	CONCEPTO		DEBE	HABER		
01695 29/12/2022 D 00084 00084	Gastos de Funcionamiento Aportaciones del Sistema de Capitalización Individual		1,211.32	0.00		
01696 29/12/2022 D 00084 00084	Gastos de Funcionamiento Aportaciones del Sistema de Capitalización Individual		1,425.14	0.00		
	TOTAL:		2,636.46	0.00		
5100 C00C06000 0103090201012501021415	**Aportaciones para financiar los gastos generales de administración del ISSEMYM**	3,359.56	1,246.98	0.00	4,606.54	
REN. FECHA TIPO N.POL. REF	CONCEPTO		DEBE	HABER		
01697 29/12/2022 D 00084 00084	Gastos de Funcionamiento Aportaciones para financiar los gastos generales de administración del ISSEMYM		572.92	0.00		
01698 29/12/2022 D 00084 00084	Gastos de Funcionamiento Aportaciones para financiar los gastos generales de administración del ISSEMYM		674.06	0.00		
	TOTAL:		1,246.98	0.00		
5100 C00C06000 0103090201012501021416	**Aportaciones para riesgo de trabajo**	15,837.70	5,878.58	0.00	21,716.28	
REN. FECHA TIPO N.POL. REF	CONCEPTO		DEBE	HABER		
01699 29/12/2022 D 00084 00084	Gastos de Funcionamiento Aportaciones para riesgo de trabajo		2,700.90	0.00		
01700 29/12/2022 D 00084 00084	Gastos de Funcionamiento Aportaciones para riesgo de trabajo		3,177.68	0.00		
	TOTAL:		5,878.58	0.00		
5100 C00C07000 0103090201011501011111	**Dietas**	651,291.74	59,208.34	0.00	710,500.08	
REN. FECHA TIPO N.POL. REF	CONCEPTO		DEBE	HABER		
00386 29/12/2022 D 00004 00004	Gastos de Funcionamiento Dietas		29,604.17	0.00		
00386 29/12/2022 D 00001 00001	Gastos de Funcionamiento Dietas		29,604.17	0.00		
	TOTAL:		59,208.34	0.00		
5100 C00C07000 0103090201011501011131	**Sueldo base**	274,397.83	24,945.26	0.00	299,343.09	
REN. FECHA TIPO N.POL. REF	CONCEPTO		DEBE	HABER		
00393 29/12/2022 D 00004 00004	Gastos de Funcionamiento Sueldo base		12,472.63	0.00		
00393 29/12/2022 D 00001 00001	Gastos de Funcionamiento Sueldo base		12,472.63	0.00		
	TOTAL:		24,945.26	0.00		
5100 C00C07000 0103090201011501011311	**Prima por años de servicio**	14,520.00	1,320.00	0.00	15,840.00	
REN. FECHA TIPO N.POL. REF	CONCEPTO		DEBE	HABER		
00414 29/12/2022 D 00004 00004	Gastos de Funcionamiento Prima por años de servicio		660.00	0.00		
00414 29/12/2022 D 00001 00001	Gastos de Funcionamiento Prima por años de servicio		660.00	0.00		
	TOTAL:		1,320.00	0.00		
5100 C00C07000 0103090201011501011321	**Prima vacacional**	63,782.19	63,668.84	0.00	127,451.03	
REN. FECHA TIPO N.POL. REF	CONCEPTO		DEBE	HABER		
00092 29/12/2022 D 00009 00009	Gastos de Funcionamiento Prima vacacional		63,668.84	0.00		
	TOTAL:		63,668.84	0.00		

Cuenta Pública 2022
Anexo al Estado de Situación Financiera
(Cifras en Pesos)

MUNICIPIO TENANCINGO 0058

DEL 1 DE ENERO AL 31 DE DICIEMBRE DE 2022

Cuenta (3)	Concepto (4)	Saldo Inicial (5)	Debe (6)	Haber (7)	Saldo Final (8)	Fecha de Antigüedad (9)
5100 C00C07000 0103090201011501010 1322	Aguinaldo	0.00	142,730.56	0.00	142,730.56	
REN. FECHA TIPO N.POL. REF	CONCEPTO		DEBE	HABER		
00092 29/12/2022 D 00008 00008	Gastos de Funcionamiento Aguinaldo		142,730.56	0.00		
	TOTAL:		142,730.56	0.00		
5100 C00C07000 0103090201011501010 1344	Compensación por retabulación	412,676.00	37,516.00	0.00	450,192.00	
REN. FECHA TIPO N.POL. REF	CONCEPTO		DEBE	HABER		
00421 29/12/2022 D 00004 00004	Gastos de Funcionamiento Compensación por retabulación		18,758.00	0.00		
00421 29/12/2022 D 00001 00001	Gastos de Funcionamiento Compensación por retabulación		18,758.00	0.00		
	TOTAL:		37,516.00	0.00		
5100 C00C07000 0103090201011501010 1345	Gratificación	754,830.08	85,080.85	0.00	839,910.93	
REN. FECHA TIPO N.POL. REF	CONCEPTO		DEBE	HABER		
00400 29/12/2022 D 00004 00004	Gastos de Funcionamiento Gratificación		1,022.00	0.00		
00400 29/12/2022 D 00001 00001	Gastos de Funcionamiento Gratificación		1,022.00	0.00		
00071 22/12/2022 C 00032 00032	Gastos de Funcionamiento Gratificación		35,016.63	0.00		
00071 22/12/2022 C 00034 00034	Gastos de Funcionamiento Gratificación		13,003.59	0.00		
00071 15/12/2022 C 00010 00010	Gastos de Funcionamiento Gratificación		35,016.63	0.00		
	TOTAL:		85,080.85	0.00		
5100 C00C07000 0103090201011501010 1346	Gratificación por convenio	3,000.00	0.00	0.00	3,000.00	
5100 C00C07000 0103090201011501010 1412	Aportaciones de servicio de salud	52,190.54	-8,679.76	0.00	43,510.78	
REN. FECHA TIPO N.POL. REF	CONCEPTO		DEBE	HABER		
00456 29/12/2022 D 00007 00007	Gastos de Funcionamiento Aportaciones de servicio de salud		8,679.76	0.00		
01821 29/12/2022 D 00084 00084	Gastos de Funcionamiento Aportaciones de servicio de salud		-8,679.76	0.00		
01822 29/12/2022 D 00084 00084	Gastos de Funcionamiento Aportaciones de servicio de salud		-8,679.76	0.00		
	TOTAL:		-8,679.76	0.00		
5100 C00C07000 0103090201011501010 1413	Aportaciones al fondo del sistema solidario de reparto	38,781.60	-6,440.38	0.00	32,341.22	
REN. FECHA TIPO N.POL. REF	CONCEPTO		DEBE	HABER		
00463 29/12/2022 D 00007 00007	Gastos de Funcionamiento Aportaciones al fondo del sistema solidario de reparto		6,440.38	0.00		
01823 29/12/2022 D 00084 00084	Gastos de Funcionamiento Aportaciones al fondo del sistema solidario de reparto		-6,440.38	0.00		
01824 29/12/2022 D 00084 00084	Gastos de Funcionamiento Aportaciones al fondo del sistema solidario de reparto		-6,440.38	0.00		
	TOTAL:		-6,440.38	0.00		
5100 C00C07000 0103090201011501010 1414	Aportaciones del Sistema de Capitalización Individual	9,614.96	-1,605.76	0.00	8,009.20	
REN. FECHA TIPO N.POL. REF	CONCEPTO		DEBE	HABER		
00470 29/12/2022 D 00007 00007	Gastos de Funcionamiento Aportaciones del Sistema de Capitalización Individual		1,605.76	0.00		
01825 29/12/2022 D 00084 00084	Gastos de Funcionamiento Aportaciones del Sistema de Capitalización Individual		-1,605.76	0.00		
01826 29/12/2022 D 00084 00084	Gastos de Funcionamiento Aportaciones del Sistema de Capitalización Individual		-1,605.76	0.00		
	TOTAL:		-1,605.76	0.00		
5100 C00C07000 0103090201011501010 1415	Aportaciones para financiar los gastos generales de administración del ISSEMYM	4,548.42	-759.48	0.00	3,788.94	
REN. FECHA TIPO N.POL. REF	CONCEPTO		DEBE	HABER		
00477 29/12/2022 D 00007 00007	Gastos de Funcionamiento Aportaciones para financiar los gastos generales de administración del ISSEMYM		759.48	0.00		
01827 29/12/2022 D 00084 00084	Gastos de Funcionamiento Aportaciones para financiar los gastos generales de administración del ISSEMYM		-759.48	0.00		
01828 29/12/2022 D 00084 00084	Gastos de Funcionamiento Aportaciones para financiar los gastos generales de administración del ISSEMYM		-759.48	0.00		
	TOTAL:		-759.48	0.00		
5100 C00C07000 0103090201011501010 1416	Aportaciones para riesgo de trabajo	21,438.80	-3,580.42	0.00	17,858.38	
REN. FECHA TIPO N.POL. REF	CONCEPTO		DEBE	HABER		
00484 29/12/2022 D 00007 00007	Gastos de Funcionamiento Aportaciones para riesgo de trabajo		3,580.42	0.00		
01829 29/12/2022 D 00084 00084	Gastos de Funcionamiento Aportaciones para riesgo de trabajo		-3,580.42	0.00		
01830 29/12/2022 D 00084 00084	Gastos de Funcionamiento Aportaciones para riesgo de trabajo		-3,580.42	0.00		
	TOTAL:		-3,580.42	0.00		
5100 C00C07000 0103090201011501010 1595	Despensa	6,250.00	600.00	0.00	6,850.00	
REN. FECHA TIPO N.POL. REF	CONCEPTO		DEBE	HABER		
00407 29/12/2022 D 00004 00004	Gastos de Funcionamiento Despensa		300.00	0.00		
00407 29/12/2022 D 00001 00001	Gastos de Funcionamiento Despensa		300.00	0.00		
	TOTAL:		600.00	0.00		

Tenancingo
Estado de México
2022 - 2024

Cuenta Pública 2022
Anexo al Estado de Situación Financiera
(Cifras en Pesos)

MUNICIPIO TENANCINGO 0058

DEL 1 DE ENERO AL 31 DE DICIEMBRE DE 2022

Cuenta (3)	Concepto (4)	Saldo Inicial (5)	Debe (6)	Haber (7)	Saldo Final (8)	Fecha de Antigüedad (9)
5100 C00C07000 010309020101150101 1712	Estímulos por puntualidad y asistencia	4,000.00	0.00	0.00	4,000.00	
5100 C00C07000 010309020101250102 1412	Aportaciones de servicio de salud	43,133.95	17,359.52	0.00	60,493.47	
REN. FECHA TIPO N.POL. REF	CONCEPTO		DEBE	HABER		
01831 29/12/2022 D 00084 00084	Gastos de Funcionamiento Aportaciones de servicio de salud		8,679.76	0.00		
01832 29/12/2022 D 00084 00084	Gastos de Funcionamiento Aportaciones de servicio de salud		8,679.76	0.00		
	TOTAL:		17,359.52	0.00		
5100 C00C07000 010309020101250102 1413	Aportaciones al fondo del sistema solidario de reparto	32,005.40	12,880.76	0.00	44,886.16	
REN. FECHA TIPO N.POL. REF	CONCEPTO		DEBE	HABER		
01833 29/12/2022 D 00084 00084	Gastos de Funcionamiento Aportaciones al fondo del sistema solidario de reparto		6,440.38	0.00		
01834 29/12/2022 D 00084 00084	Gastos de Funcionamiento Aportaciones al fondo del sistema solidario de reparto		6,440.38	0.00		
	TOTAL:		12,880.76	0.00		
5100 C00C07000 010309020101250102 1414	Aportaciones del Sistema de Capitalización Individual	7,979.80	3,211.52	0.00	11,191.32	
REN. FECHA TIPO N.POL. REF	CONCEPTO		DEBE	HABER		
01835 29/12/2022 D 00084 00084	Gastos de Funcionamiento Aportaciones del Sistema de Capitalización Individual		1,605.76	0.00		
01836 29/12/2022 D 00084 00084	Gastos de Funcionamiento Aportaciones del Sistema de Capitalización Individual		1,605.76	0.00		
	TOTAL:		3,211.52	0.00		
5100 C00C07000 010309020101250102 1415	Aportaciones para financiar los gastos generales de administración del ISSEMYM	3,774.25	1,518.96	0.00	5,293.21	
REN. FECHA TIPO N.POL. REF	CONCEPTO		DEBE	HABER		
01837 29/12/2022 D 00084 00084	Gastos de Funcionamiento Aportaciones para financiar los gastos generales de administración del ISSEMYM		759.48	0.00		
01838 29/12/2022 D 00084 00084	Gastos de Funcionamiento Aportaciones para financiar los gastos generales de administración del ISSEMYM		759.48	0.00		
	TOTAL:		1,518.96	0.00		
5100 C00C07000 010309020101250102 1416	Aportaciones para riesgo de trabajo	17,792.80	7,160.84	0.00	24,953.64	
REN. FECHA TIPO N.POL. REF	CONCEPTO		DEBE	HABER		
01839 29/12/2022 D 00084 00084	Gastos de Funcionamiento Aportaciones para riesgo de trabajo		3,580.42	0.00		
01840 29/12/2022 D 00084 00084	Gastos de Funcionamiento Aportaciones para riesgo de trabajo		3,580.42	0.00		
	TOTAL:		7,160.84	0.00		
5100 D00109000 010801010301110101 3362	Impresiones de documentos oficiales para la prestación de servicios públicos, identificación, formatos adminis	313,370.00	15,000.00	0.00	328,370.00	
REN. FECHA TIPO N.POL. REF	CONCEPTO		DEBE	HABER		
00001 19/12/2022 E 00040 00040	Gastos de Funcionamiento Impresiones de documentos oficiales para la prestación de servicios públicos, identificación, formatos adminis		15,000.00	0.00		
	TOTAL:		15,000.00	0.00		
5100 D00109000 010801010301150101 1131	Sueldo base	1,639,440.45	153,202.66	0.00	1,792,643.11	
REN. FECHA TIPO N.POL. REF	CONCEPTO		DEBE	HABER		
00428 29/12/2022 D 00004 00004	Gastos de Funcionamiento Sueldo base		76,601.33	0.00		
00428 29/12/2022 D 00001 00001	Gastos de Funcionamiento Sueldo base		76,601.33	0.00		
	TOTAL:		153,202.66	0.00		
5100 D00109000 010801010301150101 1311	Prima por años de servicio	49,940.00	5,060.00	0.00	55,000.00	
REN. FECHA TIPO N.POL. REF	CONCEPTO		DEBE	HABER		
00449 29/12/2022 D 00001 00001	Gastos de Funcionamiento Prima por años de servicio		2,530.00	0.00		
00449 29/12/2022 D 00004 00004	Gastos de Funcionamiento Prima por años de servicio		2,530.00	0.00		
	TOTAL:		5,060.00	0.00		
5100 D00109000 010801010301150101 1321	Prima vacacional	101,489.39	115,909.91	0.00	217,399.30	
REN. FECHA TIPO N.POL. REF	CONCEPTO		DEBE	HABER		
00099 29/12/2022 D 00009 00009	Gastos de Funcionamiento Prima vacacional		115,909.91	0.00		
	TOTAL:		115,909.91	0.00		
5100 D00109000 010801010301150101 1322	Aguinaldo	0.00	306,868.40	0.00	306,868.40	
REN. FECHA TIPO N.POL. REF	CONCEPTO		DEBE	HABER		
00099 29/12/2022 D 00008 00008	Gastos de Funcionamiento Aguinaldo		306,868.40	0.00		
	TOTAL:		306,868.40	0.00		
5100 D00109000 010801010301150101 1344	Compensación por retabulación	386,467.84	39,748.20	0.00	426,216.04	
REN. FECHA TIPO N.POL. REF	CONCEPTO		DEBE	HABER		
00456 29/12/2022 D 00001 00001	Gastos de Funcionamiento Compensación por retabulación		19,874.10	0.00		
00456 29/12/2022 D 00004 00004	Gastos de Funcionamiento Compensación por retabulación		19,874.10	0.00		

Tenancingo
Estado de México
2022-2024

Cuenta Pública 2022
Anexo al Estado de Situación Financiera
(Cifras en Pesos)

MUNICIPIO TENANCINGO 0058

DEL 1 DE ENERO AL 31 DE DICIEMBRE DE 2022

Cuenta (3)	Concepto (4)	Saldo Inicial (5)	Debe (6)	Haber (7)	Saldo Final (8)	Fecha de Antigüedad (9)
	TOTAL:		39,748.20	0.00		
5100 D00109000 0108010103011501O1 1345	Gratificación	203,222.84	19,560.82	0.00	222,783.66	
REN. FECHA TIPO N.POL. REF	CONCEPTO		DEBE	HABER		
00435 29/12/2022 D 00004 00004	Gastos de Funcionamiento Gratificación		9,780.41	0.00		
00435 29/12/2022 D 00001 00001	Gastos de Funcionamiento Gratificación		9,780.41	0.00		
	TOTAL:		19,560.82	0.00		
5100 D00109000 0108010103011501O1 1346	Gratificación por convenio	14,500.00	0.00	0.00	14,500.00	
5100 D00109000 0108010103011501O1 1412	Aportaciones de servicio de salud	104,534.86	-17,576.34	0.00	86,958.52	
REN. FECHA TIPO N.POL. REF	CONCEPTO		DEBE	HABER		
00491 29/12/2022 D 00007 00007	Gastos de Funcionamiento Aportaciones de servicio de salud		17,576.34	0.00		
01961 29/12/2022 D 00084 00084	Gastos de Funcionamiento Aportaciones de servicio de salud		-17,576.34	0.00		
01962 29/12/2022 D 00084 00084	Gastos de Funcionamiento Aportaciones de servicio de salud		-17,576.34	0.00		
	TOTAL:		-17,576.34	0.00		
5100 D00109000 0108010103011501O1 1413	Aportaciones al fondo del sistema solidario de reparto	76,677.44	-13,041.64	0.00	63,635.80	
REN. FECHA TIPO N.POL. REF	CONCEPTO		DEBE	HABER		
00498 29/12/2022 D 00007 00007	Gastos de Funcionamiento Aportaciones al fondo del sistema solidario de reparto		13,041.64	0.00		
01963 29/12/2022 D 00084 00084	Gastos de Funcionamiento Aportaciones al fondo del sistema solidario de reparto		-13,041.64	0.00		
01964 29/12/2022 D 00084 00084	Gastos de Funcionamiento Aportaciones al fondo del sistema solidario de reparto		-13,041.64	0.00		
	TOTAL:		-13,041.64	0.00		
5100 D00109000 0108010103011501O1 1414	Aportaciones del Sistema de Capitalización Individual	15,355.44	-2,635.94	0.00	12,719.50	
REN. FECHA TIPO N.POL. REF	CONCEPTO		DEBE	HABER		
00505 29/12/2022 D 00007 00007	Gastos de Funcionamiento Aportaciones del Sistema de Capitalización Individual		2,635.94	0.00		
01965 29/12/2022 D 00084 00084	Gastos de Funcionamiento Aportaciones del Sistema de Capitalización Individual		-2,635.94	0.00		
01966 29/12/2022 D 00084 00084	Gastos de Funcionamiento Aportaciones del Sistema de Capitalización Individual		-2,635.94	0.00		
	TOTAL:		-2,635.94	0.00		
5100 D00109000 0108010103011501O1 1415	Aportaciones para financiar los gastos generales de administración del ISSEMYM	8,997.32	-1,537.92	0.00	7,459.40	
REN. FECHA TIPO N.POL. REF	CONCEPTO		DEBE	HABER		
00512 29/12/2022 D 00007 00007	Gastos de Funcionamiento Aportaciones para financiar los gastos generales de administración del ISSEMYM		1,537.92	0.00		
01967 29/12/2022 D 00084 00084	Gastos de Funcionamiento Aportaciones para financiar los gastos generales de administración del ISSEMYM		-1,537.92	0.00		
01968 29/12/2022 D 00084 00084	Gastos de Funcionamiento Aportaciones para financiar los gastos generales de administración del ISSEMYM		-1,537.92	0.00		
	TOTAL:		-1,537.92	0.00		
5100 D00109000 0108010103011501O1 1416	Aportaciones para riesgo de trabajo	42,416.14	-7,250.24	0.00	35,165.90	
REN. FECHA TIPO N.POL. REF	CONCEPTO		DEBE	HABER		
00519 29/12/2022 D 00007 00007	Gastos de Funcionamiento Aportaciones para riesgo de trabajo		7,250.24	0.00		
01969 29/12/2022 D 00084 00084	Gastos de Funcionamiento Aportaciones para riesgo de trabajo		-7,250.24	0.00		
01970 29/12/2022 D 00084 00084	Gastos de Funcionamiento Aportaciones para riesgo de trabajo		-7,250.24	0.00		
	TOTAL:		-7,250.24	0.00		
5100 D00109000 0108010103011501O1 1595	Despensa	28,000.00	3,000.00	0.00	31,000.00	
REN. FECHA TIPO N.POL. REF	CONCEPTO		DEBE	HABER		
00442 29/12/2022 D 00004 00004	Gastos de Funcionamiento Despensa		1,500.00	0.00		
00442 29/12/2022 D 00001 00001	Gastos de Funcionamiento Despensa		1,500.00	0.00		
	TOTAL:		3,000.00	0.00		
5100 D00109000 0108010103011501O1 1712	Estímulos por puntualidad y asistencia	8,000.00	0.00	0.00	8,000.00	
5100 D00109000 0108010103012501O2 1412	Aportaciones de servicio de salud	81,679.79	35,152.68	0.00	116,832.47	
REN. FECHA TIPO N.POL. REF	CONCEPTO		DEBE	HABER		
01971 29/12/2022 D 00084 00084	Gastos de Funcionamiento Aportaciones de servicio de salud		17,576.34	0.00		
01972 29/12/2022 D 00084 00084	Gastos de Funcionamiento Aportaciones de servicio de salud		17,576.34	0.00		
	TOTAL:		35,152.68	0.00		
5100 D00109000 0108010103012501O2 1413	Aportaciones al fondo del sistema solidario de reparto	60,606.35	26,083.28	0.00	86,689.63	
REN. FECHA TIPO N.POL. REF	CONCEPTO		DEBE	HABER		
01973 29/12/2022 D 00084 00084	Gastos de Funcionamiento Aportaciones al fondo del sistema solidario de reparto		13,041.64	0.00		
01974 29/12/2022 D 00084 00084	Gastos de Funcionamiento Aportaciones al fondo del sistema solidario de reparto		13,041.64	0.00		
	TOTAL:		26,083.28	0.00		

Cuenta Pública 2022
Anexo al Estado de Situación Financiera
(Cifras en Pesos)

MUNICIPIO TENANCINGO 0058

DEL 1 DE ENERO AL 31 DE DICIEMBRE DE 2022

Cuenta (3)	Concepto (4)	Saldo Inicial (5)	Debe (6)	Haber (7)	Saldo Final (8)	Fecha de Antigüedad (9)
5100 D00109000 0108010103012501021414	Aportaciones del Sistema de Capitalización Individual	12,111.88	5,271.88	0.00	17,383.76	
REN. FECHA TIPO N.POL. REF	CONCEPTO		DEBE	HABER		
01975 29/12/2022 D 00084 00084	Gastos de Funcionamiento Aportaciones del Sistema de Capitalización Individual		2,635.94	0.00		
01976 29/12/2022 D 00084 00084	Gastos de Funcionamiento Aportaciones del Sistema de Capitalización Individual		2,635.94	0.00		
	TOTAL:		5,271.88	0.00		
5100 D00109000 0108010103012501021415	Aportaciones para financiar los gastos generales de administración del ISSEMYM	7,147.01	3,075.84	0.00	10,222.85	
REN. FECHA TIPO N.POL. REF	CONCEPTO		DEBE	HABER		
01977 29/12/2022 D 00084 00084	Gastos de Funcionamiento Aportaciones para financiar los gastos generales de administración del ISSEMYM		1,537.92	0.00		
01978 29/12/2022 D 00084 00084	Gastos de Funcionamiento Aportaciones para financiar los gastos generales de administración del ISSEMYM		1,537.92	0.00		
	TOTAL:		3,075.84	0.00		
5100 D00109000 0108010103012501021416	Aportaciones para riesgo de trabajo	33,693.08	14,500.48	0.00	48,193.56	
REN. FECHA TIPO N.POL. REF	CONCEPTO		DEBE	HABER		
01979 29/12/2022 D 00084 00084	Gastos de Funcionamiento Aportaciones para riesgo de trabajo		7,250.24	0.00		
01980 29/12/2022 D 00084 00084	Gastos de Funcionamiento Aportaciones para riesgo de trabajo		7,250.24	0.00		
	TOTAL:		14,500.48	0.00		
5100 D00D00000 0103090201011101013331	Servicios informáticos	12,760.00	0.00	0.00	12,760.00	
5100 D00D00000 0103090201011101013363	Servicios de impresión de documentos oficiales	240,975.00	0.00	0.00	240,975.00	
5100 D00D00000 0103090201011101013391	Servicios profesionales	275,982.36	27,075.72	0.00	303,058.08	
REN. FECHA TIPO N.POL. REF	CONCEPTO		DEBE	HABER		
00001 22/12/2022 E 00049 00049	Gastos de Funcionamiento Servicios profesionales		6,566.04	0.00		
00001 19/12/2022 C 00001 00001	Gastos de Funcionamiento Servicios profesionales		7,377.60	0.00		
00001 15/12/2022 E 00032 00032	Gastos de Funcionamiento Servicios profesionales		6,566.04	0.00		
00001 02/12/2022 E 00010 00010	Gastos de Funcionamiento Servicios profesionales		6,566.04	0.00		
	TOTAL:		27,075.72	0.00		
5100 D00D00000 0103090201011501012111	Materiales y útiles de oficina	359.00	0.00	0.00	359.00	
5100 D00D00000 0105020603011501011131	Sueldo base	1,370,285.29	124,588.40	0.00	1,494,873.69	
REN. FECHA TIPO N.POL. REF	CONCEPTO		DEBE	HABER		
00463 29/12/2022 D 00001 00001	Gastos de Funcionamiento Sueldo base		62,294.20	0.00		
00463 29/12/2022 D 00004 00004	Gastos de Funcionamiento Sueldo base		62,294.20	0.00		
	TOTAL:		124,588.40	0.00		
5100 D00D00000 0105020603011501011311	Prima por años de servicio	13,970.00	1,320.00	0.00	15,290.00	
REN. FECHA TIPO N.POL. REF	CONCEPTO		DEBE	HABER		
00484 29/12/2022 D 00004 00004	Gastos de Funcionamiento Prima por años de servicio		660.00	0.00		
00484 29/12/2022 D 00001 00001	Gastos de Funcionamiento Prima por años de servicio		660.00	0.00		
	TOTAL:		1,320.00	0.00		
5100 D00D00000 0105020603011501011321	Prima vacacional	93,729.93	94,260.96	0.00	187,990.89	
REN. FECHA TIPO N.POL. REF	CONCEPTO		DEBE	HABER		
00106 29/12/2022 D 00009 00009	Gastos de Funcionamiento Prima vacacional		94,260.96	0.00		
	TOTAL:		94,260.96	0.00		
5100 D00D00000 0105020603011501011322	Aguinaldo	0.00	185,782.59	0.00	185,782.59	
REN. FECHA TIPO N.POL. REF	CONCEPTO		DEBE	HABER		
00106 29/12/2022 D 00008 00008	Gastos de Funcionamiento Aguinaldo		185,782.59	0.00		
	TOTAL:		185,782.59	0.00		
5100 D00D00000 0105020603011501011344	Compensación por retabulación	607,644.34	57,541.18	0.00	665,185.52	
REN. FECHA TIPO N.POL. REF	CONCEPTO		DEBE	HABER		
00491 29/12/2022 D 00001 00001	Gastos de Funcionamiento Compensación por retabulación		28,770.59	0.00		
00491 29/12/2022 D 00004 00004	Gastos de Funcionamiento Compensación por retabulación		28,770.59	0.00		
	TOTAL:		57,541.18	0.00		
5100 D00D00000 0105020603011501011345	Gratificación	29,486.16	2,680.56	0.00	32,166.72	
REN. FECHA TIPO N.POL. REF	CONCEPTO		DEBE	HABER		
00470 29/12/2022 D 00004 00004	Gastos de Funcionamiento Gratificación		1,340.28	0.00		
00470 29/12/2022 D 00001 00001	Gastos de Funcionamiento Gratificación		1,340.28	0.00		
	TOTAL:		2,680.56	0.00		

Cuenta (3)	Concepto (4)	Saldo Inicial (5)	Debe (6)	Haber (7)	Saldo Final (8)	Fecha de Antigüedad (9)
5100 D00D00000 010502060301150101 1346	Gratificación por convenio	3,000.00	0.00	0.00	3,000.00	
5100 D00D00000 010502060301150101 1412	Aportaciones de servicio de salud	77,531.20	-12,786.90	0.00	64,744.30	
REN. FECHA TIPO N.POL. REF	CONCEPTO		DEBE	HABER		
00526 29/12/2022 D 00007 00007	Gastos de Funcionamiento Aportaciones de servicio de salud		12,786.90	0.00		
02101 29/12/2022 D 00084 00084	Gastos de Funcionamiento Aportaciones de servicio de salud		-12,786.90	0.00		
02102 29/12/2022 D 00084 00084	Gastos de Funcionamiento Aportaciones de servicio de salud		-12,786.90	0.00		
	TOTAL:		-12,786.90	0.00		
5100 D00D00000 010502060301150101 1413	Aportaciones al fondo del sistema solidario de reparto	57,615.02	-9,487.86	0.00	48,127.16	
REN. FECHA TIPO N.POL. REF	CONCEPTO		DEBE	HABER		
00533 29/12/2022 D 00007 00007	Gastos de Funcionamiento Aportaciones al fondo del sistema solidario de reparto		9,487.86	0.00		
02103 29/12/2022 D 00084 00084	Gastos de Funcionamiento Aportaciones al fondo del sistema solidario de reparto		-9,487.86	0.00		
02104 29/12/2022 D 00084 00084	Gastos de Funcionamiento Aportaciones al fondo del sistema solidario de reparto		-9,487.86	0.00		
	TOTAL:		-9,487.86	0.00		
5100 D00D00000 010502060301150101 1414	Aportaciones del Sistema de Capitalización Individual	13,656.04	-2,260.28	0.00	11,395.76	
REN. FECHA TIPO N.POL. REF	CONCEPTO		DEBE	HABER		
00540 29/12/2022 D 00007 00007	Gastos de Funcionamiento Aportaciones del Sistema de Capitalización Individual		2,260.28	0.00		
02105 29/12/2022 D 00084 00084	Gastos de Funcionamiento Aportaciones del Sistema de Capitalización Individual		-2,260.28	0.00		
02106 29/12/2022 D 00084 00084	Gastos de Funcionamiento Aportaciones del Sistema de Capitalización Individual		-2,260.28	0.00		
	TOTAL:		-2,260.28	0.00		
5100 D00D00000 010502060301150101 1415	Aportaciones para financiar los gastos generales de administración del ISSEMYM	6,763.52	-1,118.86	0.00	5,644.66	
REN. FECHA TIPO N.POL. REF	CONCEPTO		DEBE	HABER		
00547 29/12/2022 D 00007 00007	Gastos de Funcionamiento Aportaciones para financiar los gastos generales de administración del ISSEMYM		1,118.86	0.00		
02107 29/12/2022 D 00084 00084	Gastos de Funcionamiento Aportaciones para financiar los gastos generales de administración del ISSEMYM		-1,118.86	0.00		
02108 29/12/2022 D 00084 00084	Gastos de Funcionamiento Aportaciones para financiar los gastos generales de administración del ISSEMYM		-1,118.86	0.00		
	TOTAL:		-1,118.86	0.00		
5100 D00D00000 010502060301150101 1416	Aportaciones para riesgo de trabajo	31,842.58	-5,274.58	0.00	26,568.00	
REN. FECHA TIPO N.POL. REF	CONCEPTO		DEBE	HABER		
00554 29/12/2022 D 00007 00007	Gastos de Funcionamiento Aportaciones para riesgo de trabajo		5,274.58	0.00		
02109 29/12/2022 D 00084 00084	Gastos de Funcionamiento Aportaciones para riesgo de trabajo		-5,274.58	0.00		
02110 29/12/2022 D 00084 00084	Gastos de Funcionamiento Aportaciones para riesgo de trabajo		-5,274.58	0.00		
	TOTAL:		-5,274.58	0.00		
5100 D00D00000 010502060301150101 1595	Despensa	6,250.00	600.00	0.00	6,850.00	
REN. FECHA TIPO N.POL. REF	CONCEPTO		DEBE	HABER		
00477 29/12/2022 D 00004 00004	Gastos de Funcionamiento Despensa		300.00	0.00		
00477 29/12/2022 D 00001 00001	Gastos de Funcionamiento Despensa		300.00	0.00		
	TOTAL:		600.00	0.00		
5100 D00D00000 010502060301150101 1712	Estímulos por puntualidad y asistencia	70,420.00	6,142.00	0.00	76,562.00	
REN. FECHA TIPO N.POL. REF	CONCEPTO		DEBE	HABER		
00498 29/12/2022 D 00004 00004	Gastos de Funcionamiento Estímulos por puntualidad y asistencia		3,071.00	0.00		
00498 29/12/2022 D 00001 00001	Gastos de Funcionamiento Estímulos por puntualidad y asistencia		3,071.00	0.00		
	TOTAL:		6,142.00	0.00		
5100 D00D00000 010502060301250102 1412	Aportaciones de servicio de salud	63,242.60	25,573.80	0.00	88,816.40	
REN. FECHA TIPO N.POL. REF	CONCEPTO		DEBE	HABER		
02111 29/12/2022 D 00084 00084	Gastos de Funcionamiento Aportaciones de servicio de salud		12,786.90	0.00		
02112 29/12/2022 D 00084 00084	Gastos de Funcionamiento Aportaciones de servicio de salud		12,786.90	0.00		
	TOTAL:		25,573.80	0.00		
5100 D00D00000 010502060301250102 1413	Aportaciones al fondo del sistema solidario de reparto	46,925.99	18,975.72	0.00	65,901.71	
REN. FECHA TIPO N.POL. REF	CONCEPTO		DEBE	HABER		
02113 29/12/2022 D 00084 00084	Gastos de Funcionamiento Aportaciones al fondo del sistema solidario de reparto		9,487.86	0.00		
02114 29/12/2022 D 00084 00084	Gastos de Funcionamiento Aportaciones al fondo del sistema solidario de reparto		9,487.86	0.00		
	TOTAL:		18,975.72	0.00		
5100 D00D00000 010502060301250102 1414	Aportaciones del Sistema de Capitalización Individual	11,194.08	4,520.56	0.00	15,714.64	
REN. FECHA TIPO N.POL. REF	CONCEPTO		DEBE	HABER		

Cuenta (3)	Concepto (4)	Saldo Inicial (5)	Debe (6)	Haber (7)	Saldo Final (8)	Fecha de Antigüedad (9)
02115 29/12/2022 D 00084 00084	Gastos de Funcionamiento Aportaciones del Sistema de Capitalización Individual		2,260.28	0.00		
02116 29/12/2022 D 00084 00084	Gastos de Funcionamiento Aportaciones del Sistema de Capitalización Individual		2,260.28	0.00		
	TOTAL:		4,520.56	0.00		
5100 D00D00000 01050206030125010 2 1415	Aportaciones para financiar los gastos generales de administración del ISSEMYM	5,533.71	2,237.72	0.00	7,771.43	
REN. FECHA TIPO N.POL. REF	CONCEPTO		DEBE	HABER		
02117 29/12/2022 D 00084 00084	Gastos de Funcionamiento Aportaciones para financiar los gastos generales de administración del ISSEMYM		1,118.86	0.00		
02118 29/12/2022 D 00084 00084	Gastos de Funcionamiento Aportaciones para financiar los gastos generales de administración del ISSEMYM		1,118.86	0.00		
	TOTAL:		2,237.72	0.00		
5100 D00D00000 01050206030125010 2 1416	Aportaciones para riesgo de trabajo	26,087.74	10,549.16	0.00	36,636.90	
REN. FECHA TIPO N.POL. REF	CONCEPTO		DEBE	HABER		
02119 29/12/2022 D 00084 00084	Gastos de Funcionamiento Aportaciones para riesgo de trabajo		5,274.58	0.00		
02120 29/12/2022 D 00084 00084	Gastos de Funcionamiento Aportaciones para riesgo de trabajo		5,274.58	0.00		
	TOTAL:		10,549.16	0.00		
5100 E00120000 01050206010111010 1 1131	Sueldo base	5,359,938.25	489,951.80	0.00	5,849,890.05	
REN. FECHA TIPO N.POL. REF	CONCEPTO		DEBE	HABER		
00505 29/12/2022 D 00004 00004	Gastos de Funcionamiento Sueldo base		224,222.87	0.00		
00505 29/12/2022 D 00001 00001	Gastos de Funcionamiento Sueldo base		224,222.87	0.00		
00016 29/12/2022 D 00171 00171	Gastos de Funcionamiento Sueldo base		-9,347.52	0.00		
00064 22/12/2022 C 00031 00031	Gastos de Funcionamiento Sueldo base		25,426.79	0.00		
00064 15/12/2022 C 00009 00009	Gastos de Funcionamiento Sueldo base		25,426.79	0.00		
	TOTAL:		489,951.80	0.00		
5100 E00120000 01050206010111010 1 2121	Material y útiles de imprenta y reproducción	30,279.95	870.00	0.00	31,149.95	
REN. FECHA TIPO N.POL. REF	CONCEPTO		DEBE	HABER		
00029 29/12/2022 D 00053 00053	Gastos de Funcionamiento Material y útiles de imprenta y reproducción		870.00	0.00		
	TOTAL:		870.00	0.00		
5100 E00120000 01050206010111010 1 2181	Material para identificación y registro	35,683.97	0.00	0.00	35,683.97	
5100 E00120000 01050206010111010 1 3341	Capacitación	36,540.00	0.00	0.00	36,540.00	
5100 E00120000 01050206010111010 1 3591	Servicios de fumigación	1,084,600.00	98,600.00	0.00	1,183,200.00	
REN. FECHA TIPO N.POL. REF	CONCEPTO		DEBE	HABER		
00001 13/12/2022 D 00026 00026	Gastos de Funcionamiento Servicios de fumigación		98,600.00	0.00		
	TOTAL:		98,600.00	0.00		
5100 E00120000 01050206010115010 1 1311	Prima por años de servicio	108,020.00	9,900.00	0.00	117,920.00	
REN. FECHA TIPO N.POL. REF	CONCEPTO		DEBE	HABER		
00526 29/12/2022 D 00004 00004	Gastos de Funcionamiento Prima por años de servicio		4,950.00	0.00		
00526 29/12/2022 D 00001 00001	Gastos de Funcionamiento Prima por años de servicio		4,950.00	0.00		
	TOTAL:		9,900.00	0.00		
5100 E00120000 01050206010115010 1 1321	Prima vacacional	363,195.65	357,559.79	0.00	720,755.44	
REN. FECHA TIPO N.POL. REF	CONCEPTO		DEBE	HABER		
00113 29/12/2022 D 00009 00009	Gastos de Funcionamiento Prima vacacional		335,836.54	0.00		
00022 16/12/2022 C 00021 00021	Gastos de Funcionamiento Prima vacacional		21,723.25	0.00		
	TOTAL:		357,559.79	0.00		
5100 E00120000 01050206010115010 1 1322	Aguinaldo	0.00	762,592.57	0.00	762,592.57	
REN. FECHA TIPO N.POL. REF	CONCEPTO		DEBE	HABER		
00113 29/12/2022 D 00008 00008	Gastos de Funcionamiento Aguinaldo		724,812.97	0.00		
00022 16/12/2022 C 00019 00019	Gastos de Funcionamiento Aguinaldo		37,779.60	0.00		
	TOTAL:		762,592.57	0.00		
5100 E00120000 01050206010115010 1 1344	Compensación por retabulación	2,236,047.41	249,065.64	0.00	2,485,113.05	
REN. FECHA TIPO N.POL. REF	CONCEPTO		DEBE	HABER		
00533 29/12/2022 D 00004 00004	Gastos de Funcionamiento Compensación por retabulación		84,366.02	0.00		
00533 29/12/2022 D 00001 00001	Gastos de Funcionamiento Compensación por retabulación		85,673.54	0.00		
00071 22/12/2022 C 00031 00031	Gastos de Funcionamiento Compensación por retabulación		39,513.04	0.00		
00071 15/12/2022 C 00009 00009	Gastos de Funcionamiento Compensación por retabulación		39,513.04	0.00		
	TOTAL:		249,065.64	0.00		

Cuenta (3)	Concepto (4)	Saldo Inicial (5)	Debe (6)	Haber (7)	Saldo Final (8)	Fecha de Antigüedad (9)
5100 E00120000 010502060101150101 1345	Gratificación	1,720,555.70	225,182.10	0.00	1,945,737.80	
REN. FECHA TIPO N.POL. REF	CONCEPTO		DEBE	HABER		
00022 29/12/2022 D 00003 00003	Gastos de Funcionamiento Gratificación		19,950.23	0.00		
00512 29/12/2022 D 00004 00004	Gastos de Funcionamiento Gratificación		10,704.10	0.00		
00022 29/12/2022 D 00006 00006	Gastos de Funcionamiento Gratificación		19,950.23	0.00		
00022 29/12/2022 D 00012 00012	Gastos de Funcionamiento Gratificación		8,669.06	0.00		
00512 29/12/2022 D 00001 00001	Gastos de Funcionamiento Gratificación		10,704.10	0.00		
00078 22/12/2022 C 00032 00032	Gastos de Funcionamiento Gratificación		57,004.48	0.00		
00078 22/12/2022 C 00034 00034	Gastos de Funcionamiento Gratificación		41,195.42	0.00		
00078 15/12/2022 C 00010 00010	Gastos de Funcionamiento Gratificación		57,004.48	0.00		
	TOTAL:		225,182.10	0.00		
5100 E00120000 010502060101150101 1346	Gratificación por convenio	36,050.00	0.00	0.00	36,050.00	
5100 E00120000 010502060101150101 1412	Aportaciones de servicio de salud	323,900.33	-49,587.88	0.00	274,312.45	
REN. FECHA TIPO N.POL. REF	CONCEPTO		DEBE	HABER		
00561 29/12/2022 D 00007 00007	Gastos de Funcionamiento Aportaciones de servicio de salud		52,802.48	0.00		
02241 29/12/2022 D 00084 00084	Gastos de Funcionamiento Aportaciones de servicio de salud		-52,164.12	0.00		
02242 29/12/2022 D 00084 00084	Gastos de Funcionamiento Aportaciones de servicio de salud		-50,226.24	0.00		
	TOTAL:		-49,587.88	0.00		
5100 E00120000 010502060101150101 1413	Aportaciones al fondo del sistema solidario de reparto	243,161.54	-36,794.22	0.00	206,367.32	
REN. FECHA TIPO N.POL. REF	CONCEPTO		DEBE	HABER		
00568 29/12/2022 D 00007 00007	Gastos de Funcionamiento Aportaciones al fondo del sistema solidario de reparto		39,179.48	0.00		
02243 29/12/2022 D 00084 00084	Gastos de Funcionamiento Aportaciones al fondo del sistema solidario de reparto		-38,705.82	0.00		
02244 29/12/2022 D 00084 00084	Gastos de Funcionamiento Aportaciones al fondo del sistema solidario de reparto		-37,267.88	0.00		
	TOTAL:		-36,794.22	0.00		
5100 E00120000 010502060101150101 1414	Aportaciones del Sistema de Capitalización Individual	49,688.55	-7,793.12	0.00	41,895.43	
REN. FECHA TIPO N.POL. REF	CONCEPTO		DEBE	HABER		
00575 29/12/2022 D 00007 00007	Gastos de Funcionamiento Aportaciones del Sistema de Capitalización Individual		8,387.86	0.00		
02245 29/12/2022 D 00084 00084	Gastos de Funcionamiento Aportaciones del Sistema de Capitalización Individual		-8,269.76	0.00		
02246 29/12/2022 D 00084 00084	Gastos de Funcionamiento Aportaciones del Sistema de Capitalización Individual		-7,911.22	0.00		
	TOTAL:		-7,793.12	0.00		
5100 E00120000 010502060101150101 1415	Aportaciones para financiar los gastos generales de administración del ISSEMYM	27,480.07	-4,338.92	0.00	23,141.15	
REN. FECHA TIPO N.POL. REF	CONCEPTO		DEBE	HABER		
00582 29/12/2022 D 00007 00007	Gastos de Funcionamiento Aportaciones para financiar los gastos generales de administración del ISSEMYM		4,620.14	0.00		
02247 29/12/2022 D 00084 00084	Gastos de Funcionamiento Aportaciones para financiar los gastos generales de administración del ISSEMYM		-4,564.30	0.00		
02248 29/12/2022 D 00084 00084	Gastos de Funcionamiento Aportaciones para financiar los gastos generales de administración del ISSEMYM		-4,394.76	0.00		
	TOTAL:		-4,338.92	0.00		
5100 E00120000 010502060101150101 1416	Aportaciones para riesgo de trabajo	132,078.26	-20,454.96	0.00	111,623.30	
REN. FECHA TIPO N.POL. REF	CONCEPTO		DEBE	HABER		
00589 29/12/2022 D 00007 00007	Gastos de Funcionamiento Aportaciones para riesgo de trabajo		21,781.04	0.00		
02249 29/12/2022 D 00084 00084	Gastos de Funcionamiento Aportaciones para riesgo de trabajo		-21,517.70	0.00		
02250 29/12/2022 D 00084 00084	Gastos de Funcionamiento Aportaciones para riesgo de trabajo		-20,718.30	0.00		
	TOTAL:		-20,454.96	0.00		
5100 E00120000 010502060101150101 1595	Despensa	70,250.00	6,600.00	0.00	76,850.00	
REN. FECHA TIPO N.POL. REF	CONCEPTO		DEBE	HABER		
00519 29/12/2022 D 00004 00004	Gastos de Funcionamiento Despensa		3,300.00	0.00		
00519 29/12/2022 D 00001 00001	Gastos de Funcionamiento Despensa		3,300.00	0.00		
	TOTAL:		6,600.00	0.00		
5100 E00120000 010502060101150101 1712	Estímulos por puntualidad y asistencia	186,176.42	15,496.00	0.00	201,672.42	
REN. FECHA TIPO N.POL. REF	CONCEPTO		DEBE	HABER		
00540 29/12/2022 D 00004 00004	Gastos de Funcionamiento Estímulos por puntualidad y asistencia		7,748.00	0.00		
00540 29/12/2022 D 00001 00001	Gastos de Funcionamiento Estímulos por puntualidad y asistencia		7,748.00	0.00		
	TOTAL:		15,496.00	0.00		
5100 E00120000 010502060101150101 2141	Materiales y útiles para el procesamiento en equipos y bienes informáticos	39,290.06	0.00	0.00	39,290.06	

Cuenta (3)	Concepto (4)	Saldo Inicial (5)	Debe (6)	Haber (7)	Saldo Final (8)	Fecha de Antigüedad (9)
5100 E00120000 010502060101250102 1412	Aportaciones de servicio de salud	255,542.36	102,390.36	0.00	357,932.72	
REN. FECHA TIPO N.POL. REF	CONCEPTO		DEBE	HABER		
02251 29/12/2022 D 00084 00084	Gastos de Funcionamiento Aportaciones de servicio de salud		50,226.24	0.00		
02252 29/12/2022 D 00084 00084	Gastos de Funcionamiento Aportaciones de servicio de salud		52,164.12	0.00		
	TOTAL:		102,390.36	0.00		
5100 E00120000 010502060101250102 1413	Aportaciones al fondo del sistema solidario de reparto	189,612.51	75,973.70	0.00	265,586.21	
REN. FECHA TIPO N.POL. REF	CONCEPTO		DEBE	HABER		
02253 29/12/2022 D 00084 00084	Gastos de Funcionamiento Aportaciones al fondo del sistema solidario de reparto		37,267.88	0.00		
02254 29/12/2022 D 00084 00084	Gastos de Funcionamiento Aportaciones al fondo del sistema solidario de reparto		38,705.82	0.00		
	TOTAL:		75,973.70	0.00		
5100 E00120000 010502060101250102 1414	Aportaciones del Sistema de Capitalización Individual	40,622.21	16,180.98	0.00	56,803.19	
REN. FECHA TIPO N.POL. REF	CONCEPTO		DEBE	HABER		
02255 29/12/2022 D 00084 00084	Gastos de Funcionamiento Aportaciones del Sistema de Capitalización Individual		7,911.22	0.00		
02256 29/12/2022 D 00084 00084	Gastos de Funcionamiento Aportaciones del Sistema de Capitalización Individual		8,269.76	0.00		
	TOTAL:		16,180.98	0.00		
5100 E00120000 010502060101250102 1415	Aportaciones para financiar los gastos generales de administración del ISSEMYM	22,359.97	8,959.06	0.00	31,319.03	
REN. FECHA TIPO N.POL. REF	CONCEPTO		DEBE	HABER		
02257 29/12/2022 D 00084 00084	Gastos de Funcionamiento Aportaciones para financiar los gastos generales de administración del ISSEMYM		4,394.76	0.00		
02258 29/12/2022 D 00084 00084	Gastos de Funcionamiento Aportaciones para financiar los gastos generales de administración del ISSEMYM		4,564.30	0.00		
	TOTAL:		8,959.06	0.00		
5100 E00120000 010502060101250102 1416	Aportaciones para riesgo de trabajo	105,410.90	42,236.00	0.00	147,646.90	
REN. FECHA TIPO N.POL. REF	CONCEPTO		DEBE	HABER		
02259 29/12/2022 D 00084 00084	Gastos de Funcionamiento Aportaciones para riesgo de trabajo		20,718.30	0.00		
02260 29/12/2022 D 00084 00084	Gastos de Funcionamiento Aportaciones para riesgo de trabajo		21,517.70	0.00		
	TOTAL:		42,236.00	0.00		
5100 E00121000 010502060201110101 2112	Enseres de oficina	705.54	3,750.00	0.00	4,455.54	
REN. FECHA TIPO N.POL. REF	CONCEPTO		DEBE	HABER		
00043 29/12/2022 D 00054 00054	Gastos de Funcionamiento Enseres de oficina		3,750.00	0.00		
	TOTAL:		3,750.00	0.00		
5100 E00121000 010502060201110101 2161	Material y enseres de limpieza	328,391.96	50,817.84	0.00	379,209.80	
REN. FECHA TIPO N.POL. REF	CONCEPTO		DEBE	HABER		
00001 30/12/2022 E 00075 00075	Gastos de Funcionamiento Material y enseres de limpieza		46,400.10	0.00		
00015 29/12/2022 D 00052 00052	Gastos de Funcionamiento Material y enseres de limpieza		2,551.77	0.00		
00029 29/12/2022 D 00054 00054	Gastos de Funcionamiento Material y enseres de limpieza		1,865.97	0.00		
	TOTAL:		50,817.84	0.00		
5100 E00121000 010502060201110101 2211	Productos alimenticios para personas	20,564.22	2,034.65	0.00	22,598.87	
REN. FECHA TIPO N.POL. REF	CONCEPTO		DEBE	HABER		
00001 29/12/2022 D 00053 00053	Gastos de Funcionamiento Productos alimenticios para personas		2,034.65	0.00		
	TOTAL:		2,034.65	0.00		
5100 E00121000 010502060201110101 2231	Utensilios para el servicio de alimentación	3,599.99	970.40	0.00	4,570.39	
REN. FECHA TIPO N.POL. REF	CONCEPTO		DEBE	HABER		
00043 29/12/2022 D 00052 00052	Gastos de Funcionamiento Utensilios para el servicio de alimentación		369.20	0.00		
00036 29/12/2022 D 00054 00054	Gastos de Funcionamiento Utensilios para el servicio de alimentación		601.20	0.00		
	TOTAL:		970.40	0.00		
5100 E00121000 010502060201110101 2431	Cal, yeso y productos de yeso	20,280.05	0.00	0.00	20,280.05	
5100 E00121000 010502060201110101 2461	Material eléctrico y electrónico	329,417.85	10,949.85	0.00	340,367.70	
REN. FECHA TIPO N.POL. REF	CONCEPTO		DEBE	HABER		
00001 29/12/2022 D 00044 00044	Gastos de Funcionamiento Material eléctrico y electrónico		1,786.75	0.00		
00015 29/12/2022 D 00053 00053	Gastos de Funcionamiento Material eléctrico y electrónico		1,689.60	0.00		
00001 29/12/2022 D 00054 00054	Gastos de Funcionamiento Material eléctrico y electrónico		7,473.50	0.00		
	TOTAL:		10,949.85	0.00		
5100 E00121000 010502060201110101 2491	Materiales de construcción	150,301.99	464.00	0.00	150,765.99	
REN. FECHA TIPO N.POL. REF	CONCEPTO		DEBE	HABER		

Cuenta (3)	Concepto (4)	Saldo Inicial (5)	Debe (6)	Haber (7)	Saldo Final (8)	Fecha de Antigüedad (9)
00036 29/12/2022 D 00053 00053	Gastos de Funcionamiento Materiales de construcción		464.00	0.00		
	TOTAL:		464.00	0.00		
5100 E00121000 010502060201110101 2492	**Estructuras y manufacturas para todo tipo de construcción**	7,315.60	0.00	0.00	7,315.60	
5100 E00121000 010502060201110101 2721	**Prendas de seguridad y protección personal**	224.98	0.00	0.00	224.98	
5100 E00121000 010502060201110101 2911	**Refacciones, accesorios y herramientas**	39,986.10	1,489.62	0.00	41,475.72	
REN. FECHA TIPO N.POL. REF	CONCEPTO		DEBE	HABER		
00011 29/12/2022 D 00042 00042	Gastos de Funcionamiento Refacciones, accesorios y herramientas		809.62	0.00		
00008 29/12/2022 D 00054 00054	Gastos de Funcionamiento Refacciones, accesorios y herramientas		680.00	0.00		
	TOTAL:		1,489.62	0.00		
5100 E00121000 010502060201110101 2941	**Refacciones y accesorios para equipo de cómputo**	5,072.00	0.00	0.00	5,072.00	
5100 E00121000 010502060201110101 2961	**Refacciones y accesorios menores para equipo de transporte**	50,000.00	2,942.34	0.00	52,942.34	
REN. FECHA TIPO N.POL. REF	CONCEPTO		DEBE	HABER		
00001 29/12/2022 D 00149 00149	Gastos de Funcionamiento Refacciones y accesorios menores para equipo de transporte		2,942.34	0.00		
	TOTAL:		2,942.34	0.00		
5100 E00121000 010502060201110101 3141	**Servicio de telefonía convencional**	198,558.00	39,882.00	0.00	238,440.00	
REN. FECHA TIPO N.POL. REF	CONCEPTO		DEBE	HABER		
00001 20/12/2022 E 00042 00042	Gastos de Funcionamiento Servicio de telefonía convencional		20,229.00	0.00		
00001 01/12/2022 E 00001 00001	Gastos de Funcionamiento Servicio de telefonía convencional		19,653.00	0.00		
	TOTAL:		39,882.00	0.00		
5100 E00121000 010502060201110101 3211	**Arrendamiento de terrenos**	302,996.92	0.00	0.00	302,996.92	
5100 E00121000 010502060201110101 3221	**Arrendamiento de edificios y locales**	505,527.87	10,943.39	0.00	516,471.26	
REN. FECHA TIPO N.POL. REF	CONCEPTO		DEBE	HABER		
00001 01/12/2022 C 00003 00003	Gastos de Funcionamiento Arrendamiento de edificios y locales		10,943.39	0.00		
	TOTAL:		10,943.39	0.00		
5100 E00121000 010502060201110101 3231	**Arrendamiento de equipo y bienes informáticos**	115,647.15	26,660.00	0.00	142,307.15	
REN. FECHA TIPO N.POL. REF	CONCEPTO		DEBE	HABER		
00001 29/12/2022 D 00063 00063	Gastos de Funcionamiento Arrendamiento de equipo y bienes informáticos		13,213.27	0.00		
00001 08/12/2022 D 00043 00012	Gastos de Funcionamiento Arrendamiento de equipo y bienes informáticos		13,446.73	0.00		
	TOTAL:		26,660.00	0.00		
5100 E00121000 010502060201110101 3362	**Impresiones de documentos oficiales para la prestación de servicios públicos, identificación, formatos adminis**	3,719.76	62.64	0.00	3,782.40	
REN. FECHA TIPO N.POL. REF	CONCEPTO		DEBE	HABER		
00021 29/12/2022 D 00076 00076	Gastos de Funcionamiento Impresiones de documentos oficiales para la prestación de servicios públicos, identificación, formatos adminis		62.64	0.00		
	TOTAL:		62.64	0.00		
5100 E00121000 010502060201110101 3391	**Servicios profesionales**	447,437.85	382,713.16	0.00	830,151.01	
REN. FECHA TIPO N.POL. REF	CONCEPTO		DEBE	HABER		
00001 31/12/2022 E 00084 00084	Gastos de Funcionamiento Servicios profesionales		33,175.86	0.00		
00001 31/12/2022 E 00089 00089	Gastos de Funcionamiento Servicios profesionales		41,873.00	0.00		
00001 31/12/2022 E 00090 00090	Gastos de Funcionamiento Servicios profesionales		29,795.85	0.00		
00001 31/12/2022 E 00082 00082	Gastos de Funcionamiento Servicios profesionales		33,691.17	0.00		
00001 31/12/2022 E 00083 00083	Gastos de Funcionamiento Servicios profesionales		33,270.20	0.00		
00001 31/12/2022 E 00085 00085	Gastos de Funcionamiento Servicios profesionales		34,060.26	0.00		
00001 31/12/2022 E 00091 00091	Gastos de Funcionamiento Servicios profesionales		39,068.14	0.00		
00001 31/12/2022 E 00086 00086	Gastos de Funcionamiento Servicios profesionales		35,307.64	0.00		
00001 31/12/2022 E 00087 00087	Gastos de Funcionamiento Servicios profesionales		38,466.68	0.00		
00001 31/12/2022 E 00088 00088	Gastos de Funcionamiento Servicios profesionales		31,892.29	0.00		
00001 31/12/2022 E 00092 00092	Gastos de Funcionamiento Servicios profesionales		32,112.07	0.00		
	TOTAL:		382,713.16	0.00		
5100 E00121000 010502060201110101 3511	**Reparación y mantenimiento de inmuebles**	314,519.07	20,412.00	0.00	334,931.07	
REN. FECHA TIPO N.POL. REF	CONCEPTO		DEBE	HABER		
00001 02/12/2022 D 00017 00017	Gastos de Funcionamiento Reparación y mantenimiento de inmuebles		17,400.00	0.00		
00001 01/12/2022 D 00015 00015	Gastos de Funcionamiento Reparación y mantenimiento de inmuebles		3,012.00	0.00		
	TOTAL:		20,412.00	0.00		

Tenancingo
Estado de México
2022 • 2024

Cuenta Pública 2022
Anexo al Estado de Situación Financiera
(Cifras en Pesos)

MUNICIPIO TENANCINGO 0058

DEL 1 DE ENERO AL 31 DE DICIEMBRE DE 2022

Cuenta (3)	Concepto (4)	Saldo Inicial (5)	Debe (6)	Haber (7)	Saldo Final (8)	Fecha de Antigüedad (9)
5100 E00121000 01050206020111010 1 3551	Reparación y mantenimiento de vehículos terrestres, aéreos y lacustres	140,470.28	0.00	0.00	140,470.28	
5100 E00121000 01050206020111010 1 3811	Gastos de ceremonial	0.00	10,941.01	0.00	10,941.01	
REN. FECHA TIPO N.POL. REF	CONCEPTO		DEBE	HABER		
00001 29/12/2022 D 00016 00016	Gastos de Funcionamiento Gastos de ceremonial		6,001.01	0.00		
00001 01/12/2022 D 00014 00014	Gastos de Funcionamiento Gastos de ceremonial		4,940.00	0.00		
	TOTAL:		10,941.01	0.00		
5100 E00121000 01050206020111010 1 3922	Otros impuestos y derechos	5,694.00	0.00	0.00	5,694.00	
5100 E00121000 01050206020111010 1 3992	Gastos de servicios menores	28,241.06	1,052.00	0.00	29,293.06	
REN. FECHA TIPO N.POL. REF	CONCEPTO		DEBE	HABER		
00015 29/12/2022 D 00054 00054	Gastos de Funcionamiento Gastos de servicios menores		1,052.00	0.00		
	TOTAL:		1,052.00	0.00		
5100 E00121000 01050206020115010 1 2111	Materiales y útiles de oficina	435,821.45	9,438.18	0.00	445,259.63	
REN. FECHA TIPO N.POL. REF	CONCEPTO		DEBE	HABER		
00008 29/12/2022 D 00053 00053	Gastos de Funcionamiento Materiales y útiles de oficina		5,452.98	0.00		
00050 29/12/2022 D 00054 00054	Gastos de Funcionamiento Materiales y útiles de oficina		3,985.20	0.00		
	TOTAL:		9,438.18	0.00		
5100 E00121000 01050206020115010 1 2141	Materiales y útiles para el procesamiento en equipos y bienes informáticos	39,953.32	1,000.00	0.00	40,953.32	
REN. FECHA TIPO N.POL. REF	CONCEPTO		DEBE	HABER		
00022 29/12/2022 D 00053 00053	Gastos de Funcionamiento Materiales y útiles para el procesamiento en equipos y bienes informáticos		1,000.00	0.00		
	TOTAL:		1,000.00	0.00		
5100 E00121000 01050206020115010 1 2471	Artículos metálicos para la construcción	6,485.86	-2,742.93	0.00	3,742.93	
REN. FECHA TIPO N.POL. REF	CONCEPTO		DEBE	HABER		
00001 29/12/2022 D 00140 00140	Gastos de Funcionamiento Artículos metálicos para la construcción		-2,742.93	0.00		
	TOTAL:		-2,742.93	0.00		
5100 E00121000 01050206020115010 1 2541	Materiales, accesorios y suministros médicos	8,389.35	0.00	0.00	8,389.35	
5100 E00121000 01050206020115010 1 2611	Combustibles, lubricantes y aditivos	92,588.36	5,700.00	0.00	98,288.36	
REN. FECHA TIPO N.POL. REF	CONCEPTO		DEBE	HABER		
00001 29/12/2022 D 00077 00077	Gastos de Funcionamiento Combustibles, lubricantes y aditivos		5,700.00	0.00		
	TOTAL:		5,700.00	0.00		
5100 E00121000 01050206020115010 1 2711	Vestuario y uniformes	213,749.20	0.00	0.00	213,749.20	
5100 E00121000 01050206020115010 1 3111	Servicio de energía eléctrica	516,484.10	106,789.00	0.00	623,273.10	
REN. FECHA TIPO N.POL. REF	CONCEPTO		DEBE	HABER		
00001 29/12/2022 E 00131 00131	Gastos de Funcionamiento Servicio de energía eléctrica		6,471.00	0.00		
00001 27/12/2022 E 00129 00129	Gastos de Funcionamiento Servicio de energía eléctrica		36,185.00	0.00		
00001 27/12/2022 E 00130 00130	Gastos de Funcionamiento Servicio de energía eléctrica		6,276.00	0.00		
00001 27/12/2022 E 00128 00128	Gastos de Funcionamiento Servicio de energía eléctrica		31,703.00	0.00		
00001 22/12/2022 E 00044 00044	Gastos de Funcionamiento Servicio de energía eléctrica		13,374.00	0.00		
00001 02/12/2022 E 00097 00097	Gastos de Funcionamiento Servicio de energía eléctrica		12,780.00	0.00		
	TOTAL:		106,789.00	0.00		
5100 F00123000 01030801020115010 1 1131	Sueldo base	1,476,350.58	124,310.40	0.00	1,600,660.98	
REN. FECHA TIPO N.POL. REF	CONCEPTO		DEBE	HABER		
00547 29/12/2022 D 00004 00004	Gastos de Funcionamiento Sueldo base		62,155.20	0.00		
00547 29/12/2022 D 00001 00001	Gastos de Funcionamiento Sueldo base		62,155.20	0.00		
	TOTAL:		124,310.40	0.00		
5100 F00123000 01030801020115010 1 1311	Prima por años de servicio	36,520.00	3,080.00	0.00	39,600.00	
REN. FECHA TIPO N.POL. REF	CONCEPTO		DEBE	HABER		
00568 29/12/2022 D 00001 00001	Gastos de Funcionamiento Prima por años de servicio		1,540.00	0.00		
00568 29/12/2022 D 00004 00004	Gastos de Funcionamiento Prima por años de servicio		1,540.00	0.00		
	TOTAL:		3,080.00	0.00		
5100 F00123000 01030801020115010 1 1321	Prima vacacional	113,176.21	94,050.62	0.00	207,226.83	
REN. FECHA TIPO N.POL. REF	CONCEPTO		DEBE	HABER		
00120 29/12/2022 D 00009 00009	Gastos de Funcionamiento Prima vacacional		94,050.62	0.00		
	TOTAL:		94,050.62	0.00		

Tenancingo
Estado de México
2022-2024

Cuenta Pública 2022
Anexo al Estado de Situación Financiera
(Cifras en Pesos)

MUNICIPIO TENANCINGO 0058 — DEL 1 DE ENERO AL 31 DE DICIEMBRE DE 2022

Cuenta (3)	Concepto (4)	Saldo Inicial (5)	Debe (6)	Haber (7)	Saldo Final (8)	Fecha de Antigüedad (9)
5100 F00123000 01030801020115010 1322	Aguinaldo	0.00	231,634.58	0.00	231,634.58	
REN. FECHA TIPO N.POL. REF	CONCEPTO		DEBE	HABER		
00120 29/12/2022 D 00008 00008	Gastos de Funcionamiento Aguinaldo		226,065.07	0.00		
00001 29/12/2022 C 00036 00036	Gastos de Funcionamiento Aguinaldo		5,569.51	0.00		
	TOTAL:		231,634.58	0.00		
5100 F00123000 01030801020115010 1344	Compensación por retabulación	309,784.74	24,682.00	0.00	334,466.74	
REN. FECHA TIPO N.POL. REF	CONCEPTO		DEBE	HABER		
00575 29/12/2022 D 00001 00001	Gastos de Funcionamiento Compensación por retabulación		12,341.00	0.00		
00575 29/12/2022 D 00004 00004	Gastos de Funcionamiento Compensación por retabulación		12,341.00	0.00		
	TOTAL:		24,682.00	0.00		
5100 F00123000 01030801020115010 1345	Gratificación	882,874.24	116,742.15	0.00	999,616.39	
REN. FECHA TIPO N.POL. REF	CONCEPTO		DEBE	HABER		
00554 29/12/2022 D 00001 00001	Gastos de Funcionamiento Gratificación		6,915.09	0.00		
00029 29/12/2022 D 00003 00003	Gastos de Funcionamiento Gratificación		24,323.99	0.00		
00029 29/12/2022 D 00006 00006	Gastos de Funcionamiento Gratificación		24,323.99	0.00		
00554 29/12/2022 D 00004 00004	Gastos de Funcionamiento Gratificación		6,915.09	0.00		
00029 29/12/2022 D 00012 00012	Gastos de Funcionamiento Gratificación		17,338.12	0.00		
00085 22/12/2022 C 00032 00032	Gastos de Funcionamiento Gratificación		11,961.14	0.00		
00085 22/12/2022 C 00034 00034	Gastos de Funcionamiento Gratificación		13,003.59	0.00		
00085 15/12/2022 C 00010 00010	Gastos de Funcionamiento Gratificación		11,961.14	0.00		
	TOTAL:		116,742.15	0.00		
5100 F00123000 01030801020115010 1346	Gratificación por convenio	12,250.00	0.00	0.00	12,250.00	
5100 F00123000 01030801020115010 1412	Aportaciones de servicio de salud	88,394.66	-14,054.06	0.00	74,340.60	
REN. FECHA TIPO N.POL. REF	CONCEPTO		DEBE	HABER		
00596 29/12/2022 D 00007 00007	Gastos de Funcionamiento Aportaciones de servicio de salud		14,054.06	0.00		
02381 29/12/2022 D 00084 00084	Gastos de Funcionamiento Aportaciones de servicio de salud		-14,054.06	0.00		
02382 29/12/2022 D 00084 00084	Gastos de Funcionamiento Aportaciones de servicio de salud		-14,054.06	0.00		
	TOTAL:		-14,054.06	0.00		
5100 F00123000 01030801020115010 1413	Aportaciones al fondo del sistema solidario de reparto	65,704.89	-10,428.14	0.00	55,276.75	
REN. FECHA TIPO N.POL. REF	CONCEPTO		DEBE	HABER		
00603 29/12/2022 D 00007 00007	Gastos de Funcionamiento Aportaciones al fondo del sistema solidario de reparto		10,428.14	0.00		
02383 29/12/2022 D 00084 00084	Gastos de Funcionamiento Aportaciones al fondo del sistema solidario de reparto		-10,428.14	0.00		
02384 29/12/2022 D 00084 00084	Gastos de Funcionamiento Aportaciones al fondo del sistema solidario de reparto		-10,428.14	0.00		
	TOTAL:		-10,428.14	0.00		
5100 F00123000 01030801020115010 1414	Aportaciones del Sistema de Capitalización Individual	13,461.43	-2,125.28	0.00	11,336.15	
REN. FECHA TIPO N.POL. REF	CONCEPTO		DEBE	HABER		
00610 29/12/2022 D 00007 00007	Gastos de Funcionamiento Aportaciones del Sistema de Capitalización Individual		2,125.28	0.00		
02385 29/12/2022 D 00084 00084	Gastos de Funcionamiento Aportaciones del Sistema de Capitalización Individual		-2,125.28	0.00		
02386 29/12/2022 D 00084 00084	Gastos de Funcionamiento Aportaciones del Sistema de Capitalización Individual		-2,125.28	0.00		
	TOTAL:		-2,125.28	0.00		
5100 F00123000 01030801020115010 1415	Aportaciones para financiar los gastos generales de administración del ISSEMYM	7,695.18	-1,229.72	0.00	6,465.46	
REN. FECHA TIPO N.POL. REF	CONCEPTO		DEBE	HABER		
00617 29/12/2022 D 00007 00007	Gastos de Funcionamiento Aportaciones para financiar los gastos generales de administración del ISSEMYM		1,229.72	0.00		
02387 29/12/2022 D 00084 00084	Gastos de Funcionamiento Aportaciones para financiar los gastos generales de administración del ISSEMYM		-1,229.72	0.00		
02388 29/12/2022 D 00084 00084	Gastos de Funcionamiento Aportaciones para financiar los gastos generales de administración del ISSEMYM		-1,229.72	0.00		
	TOTAL:		-1,229.72	0.00		
5100 F00123000 01030801020115010 1416	Aportaciones para riesgo de trabajo	36,277.70	-5,797.34	0.00	30,480.36	
REN. FECHA TIPO N.POL. REF	CONCEPTO		DEBE	HABER		
00624 29/12/2022 D 00007 00007	Gastos de Funcionamiento Aportaciones para riesgo de trabajo		5,797.34	0.00		
02389 29/12/2022 D 00084 00084	Gastos de Funcionamiento Aportaciones para riesgo de trabajo		-5,797.34	0.00		
02390 29/12/2022 D 00084 00084	Gastos de Funcionamiento Aportaciones para riesgo de trabajo		-5,797.34	0.00		
	TOTAL:		-5,797.34	0.00		
5100 F00123000 01030801020115010 1595	Despensa	26,500.00	2,400.00	0.00	28,900.00	

Tenancingo
Estado de México
2022-2024

Cuenta Pública 2022
Anexo al Estado de Situación Financiera
(Cifras en Pesos)

MUNICIPIO TENANCINGO 0058 **DEL 1 DE ENERO AL 31 DE DICIEMBRE DE 2022**

Cuenta (3)	Concepto (4)	Saldo Inicial (5)	Debe (6)	Haber (7)	Saldo Final (8)	Fecha de Antigüedad (9)
REN. FECHA TIPO N.POL. REF	CONCEPTO		DEBE	HABER		
00561 29/12/2022 D 00001 00001	Gastos de Funcionamiento Despensa		1,200.00	0.00		
00561 29/12/2022 D 00004 00004	Gastos de Funcionamiento Despensa		1,200.00	0.00		
	TOTAL:		2,400.00	0.00		
5100 F00123000 01030801020115010 1712	Estímulos por puntualidad y asistencia	45,580.00	3,858.00	0.00	49,438.00	
REN. FECHA TIPO N.POL. REF	CONCEPTO		DEBE	HABER		
00582 29/12/2022 D 00001 00001	Gastos de Funcionamiento Estímulos por puntualidad y asistencia		1,929.00	0.00		
00582 29/12/2022 D 00004 00004	Gastos de Funcionamiento Estímulos por puntualidad y asistencia		1,929.00	0.00		
	TOTAL:		3,858.00	0.00		
5100 F00123000 01030801020125010 1412	Aportaciones de servicio de salud	77,102.25	28,108.12	0.00	105,210.37	
REN. FECHA TIPO N.POL. REF	CONCEPTO		DEBE	HABER		
02391 29/12/2022 D 00084 00084	Gastos de Funcionamiento Aportaciones de servicio de salud		14,054.06	0.00		
02392 29/12/2022 D 00084 00084	Gastos de Funcionamiento Aportaciones de servicio de salud		14,054.06	0.00		
	TOTAL:		28,108.12	0.00		
5100 F00123000 01030801020125010 1413	Aportaciones al fondo del sistema solidario de reparto	57,209.95	20,856.28	0.00	78,066.23	
REN. FECHA TIPO N.POL. REF	CONCEPTO		DEBE	HABER		
02393 29/12/2022 D 00084 00084	Gastos de Funcionamiento Aportaciones al fondo del sistema solidario de reparto		10,428.14	0.00		
02394 29/12/2022 D 00084 00084	Gastos de Funcionamiento Aportaciones al fondo del sistema solidario de reparto		10,428.14	0.00		
	TOTAL:		20,856.28	0.00		
5100 F00123000 01030801020125010 1414	Aportaciones del Sistema de Capitalización Individual	12,016.88	4,250.56	0.00	16,267.44	
REN. FECHA TIPO N.POL. REF	CONCEPTO		DEBE	HABER		
02395 29/12/2022 D 00084 00084	Gastos de Funcionamiento Aportaciones del Sistema de Capitalización Individual		2,125.28	0.00		
02396 29/12/2022 D 00084 00084	Gastos de Funcionamiento Aportaciones del Sistema de Capitalización Individual		2,125.28	0.00		
	TOTAL:		4,250.56	0.00		
5100 F00123000 01030801020125010 1415	Aportaciones para financiar los gastos generales de administración del ISSEMYM	6,746.42	2,459.44	0.00	9,205.86	
REN. FECHA TIPO N.POL. REF	CONCEPTO		DEBE	HABER		
02397 29/12/2022 D 00084 00084	Gastos de Funcionamiento Aportaciones para financiar los gastos generales de administración del ISSEMYM		1,229.72	0.00		
02398 29/12/2022 D 00084 00084	Gastos de Funcionamiento Aportaciones para financiar los gastos generales de administración del ISSEMYM		1,229.72	0.00		
	TOTAL:		2,459.44	0.00		
5100 F00123000 01030801020125010 1416	Aportaciones para riesgo de trabajo	31,804.79	11,594.68	0.00	43,399.47	
REN. FECHA TIPO N.POL. REF	CONCEPTO		DEBE	HABER		
02399 29/12/2022 D 00084 00084	Gastos de Funcionamiento Aportaciones para riesgo de trabajo		5,797.34	0.00		
02400 29/12/2022 D 00084 00084	Gastos de Funcionamiento Aportaciones para riesgo de trabajo		5,797.34	0.00		
	TOTAL:		11,594.68	0.00		
5100 F00124000 01030801020115010 2611	Combustibles, lubricantes y aditivos	640,936.67	83,100.00	0.00	724,036.67	
REN. FECHA TIPO N.POL. REF	CONCEPTO		DEBE	HABER		
00028 29/12/2022 D 00077 00077	Gastos de Funcionamiento Combustibles, lubricantes y aditivos		83,100.00	0.00		
	TOTAL:		83,100.00	0.00		
5100 F00124000 02020101020211010 2911	Refacciones, accesorios y herramientas	49,894.27	0.00	0.00	49,894.27	
5100 F00124000 02020101020211010 2961	Refacciones y accesorios menores para equipo de transporte	22,273.58	0.00	0.00	22,273.58	
5100 F00124000 02020101020211010 3231	Arrendamiento de equipo y bienes informáticos	5,559.03	2,334.50	0.00	7,893.53	
REN. FECHA TIPO N.POL. REF	CONCEPTO		DEBE	HABER		
00006 29/12/2022 D 00063 00063	Gastos de Funcionamiento Arrendamiento de equipo y bienes informáticos		1,204.87	0.00		
00016 08/12/2022 D 00043 00012	Gastos de Funcionamiento Arrendamiento de equipo y bienes informáticos		1,129.63	0.00		
	TOTAL:		2,334.50	0.00		
5100 F00124000 02020101020211010 3511	Reparación y mantenimiento de inmuebles	3,123.63	0.00	0.00	3,123.63	
5100 F00124000 02020101020211010 3551	Reparación y mantenimiento de vehículos terrestres, aéreos y lacustres	31,198.20	12,210.16	0.00	43,408.36	
REN. FECHA TIPO N.POL. REF	CONCEPTO		DEBE	HABER		
00001 29/12/2022 D 00071 00071	Gastos de Funcionamiento Reparación y mantenimiento de vehículos terrestres, aéreos y lacustres		12,210.16	0.00		
	TOTAL:		12,210.16	0.00		
5100 F00124000 02020101020211010 3571	Reparación, instalación y mantenimiento de maquinaria, equipo industrial y diverso	815,374.47	-102,588.80	0.00	712,785.67	
REN. FECHA TIPO N.POL. REF	CONCEPTO		DEBE	HABER		
00001 29/12/2022 D 00139 00139	Gastos de Funcionamiento Reparación, instalación y mantenimiento de maquinaria, equipo industrial y diverso		-102,588.80	0.00		

Cuenta (3)	Concepto (4)	Saldo Inicial (5)	Debe (6)	Haber (7)	Saldo Final (8)	Fecha de Antigüedad (9)
	TOTAL:		-102,588.80	0.00		
5100 F00124000 02020101020215010 1 2611	Combustibles, lubricantes y aditivos	63,668.21	0.00	0.00	63,668.21	
5100 F00124000 02020101050315010 1 1131	Sueldo base	3,134,452.14	293,581.48	0.00	3,428,033.62	
REN. FECHA TIPO N.POL. REF	CONCEPTO		DEBE	HABER		
00589 29/12/2022 D 00001 00001	Gastos de Funcionamiento Sueldo base		146,790.74	0.00		
00589 29/12/2022 D 00004 00004	Gastos de Funcionamiento Sueldo base		146,790.74	0.00		
	TOTAL:		293,581.48	0.00		
5100 F00124000 02020101050315010 1 1311	Prima por años de servicio	57,420.00	4,180.00	0.00	61,600.00	
REN. FECHA TIPO N.POL. REF	CONCEPTO		DEBE	HABER		
00610 29/12/2022 D 00001 00001	Gastos de Funcionamiento Prima por años de servicio		2,090.00	0.00		
00610 29/12/2022 D 00004 00004	Gastos de Funcionamiento Prima por años de servicio		2,090.00	0.00		
	TOTAL:		4,180.00	0.00		
5100 F00124000 02020101050315010 1 1321	Prima vacacional	202,460.66	207,603.21	0.00	410,063.87	
REN. FECHA TIPO N.POL. REF	CONCEPTO		DEBE	HABER		
00127 29/12/2022 D 00009 00009	Gastos de Funcionamiento Prima vacacional		207,603.21	0.00		
	TOTAL:		207,603.21	0.00		
5100 F00124000 02020101050315010 1 1322	Aguinaldo	0.00	413,933.43	0.00	413,933.43	
REN. FECHA TIPO N.POL. REF	CONCEPTO		DEBE	HABER		
00127 29/12/2022 D 00008 00008	Gastos de Funcionamiento Aguinaldo		413,933.43	0.00		
	TOTAL:		413,933.43	0.00		
5100 F00124000 02020101050315010 1 1344	Compensación por retabulación	1,205,280.02	128,421.20	0.00	1,333,701.22	
REN. FECHA TIPO N.POL. REF	CONCEPTO		DEBE	HABER		
00617 29/12/2022 D 00001 00001	Gastos de Funcionamiento Compensación por retabulación		64,210.60	0.00		
00617 29/12/2022 D 00004 00004	Gastos de Funcionamiento Compensación por retabulación		64,210.60	0.00		
	TOTAL:		128,421.20	0.00		
5100 F00124000 02020101050315010 1 1345	Gratificación	614,775.23	69,415.15	0.00	684,190.38	
REN. FECHA TIPO N.POL. REF	CONCEPTO		DEBE	HABER		
00036 29/12/2022 D 00006 00006	Gastos de Funcionamiento Gratificación		10,994.91	0.00		
00036 29/12/2022 D 00012 00012	Gastos de Funcionamiento Gratificación		13,003.59	0.00		
00036 29/12/2022 D 00003 00003	Gastos de Funcionamiento Gratificación		10,994.91	0.00		
00596 29/12/2022 D 00001 00001	Gastos de Funcionamiento Gratificación		6,179.27	0.00		
00596 29/12/2022 D 00004 00004	Gastos de Funcionamiento Gratificación		6,179.27	0.00		
00092 22/12/2022 C 00032 00032	Gastos de Funcionamiento Gratificación		11,031.60	0.00		
00092 15/12/2022 C 00010 00010	Gastos de Funcionamiento Gratificación		11,031.60	0.00		
	TOTAL:		69,415.15	0.00		
5100 F00124000 02020101050315010 1 1346	Gratificación por convenio	16,200.00	0.00	0.00	16,200.00	
5100 F00124000 02020101050315010 1 1412	Aportaciones de servicio de salud	188,217.65	-32,047.22	0.00	156,170.43	
REN. FECHA TIPO N.POL. REF	CONCEPTO		DEBE	HABER		
00631 29/12/2022 D 00007 00007	Gastos de Funcionamiento Aportaciones de servicio de salud		30,834.02	0.00		
02521 29/12/2022 D 00084 00084	Gastos de Funcionamiento Aportaciones de servicio de salud		-32,453.62	0.00		
02522 29/12/2022 D 00084 00084	Gastos de Funcionamiento Aportaciones de servicio de salud		-30,427.62	0.00		
	TOTAL:		-32,047.22	0.00		
5100 F00124000 02020101050315010 1 1413	Aportaciones al fondo del sistema solidario de reparto	141,605.71	-23,778.98	0.00	117,826.73	
REN. FECHA TIPO N.POL. REF	CONCEPTO		DEBE	HABER		
00638 29/12/2022 D 00007 00007	Gastos de Funcionamiento Aportaciones al fondo del sistema solidario de reparto		22,878.80	0.00		
02523 29/12/2022 D 00084 00084	Gastos de Funcionamiento Aportaciones al fondo del sistema solidario de reparto		-24,080.54	0.00		
02524 29/12/2022 D 00084 00084	Gastos de Funcionamiento Aportaciones al fondo del sistema solidario de reparto		-22,577.24	0.00		
	TOTAL:		-23,778.98	0.00		
5100 F00124000 02020101050315010 1 1414	Aportaciones del Sistema de Capitalización Individual	27,271.15	-4,422.90	0.00	22,848.25	
REN. FECHA TIPO N.POL. REF	CONCEPTO		DEBE	HABER		
00645 29/12/2022 D 00007 00007	Gastos de Funcionamiento Aportaciones del Sistema de Capitalización Individual		4,797.72	0.00		
02525 29/12/2022 D 00084 00084	Gastos de Funcionamiento Aportaciones del Sistema de Capitalización Individual		-4,797.72	0.00		
02526 29/12/2022 D 00084 00084	Gastos de Funcionamiento Aportaciones del Sistema de Capitalización Individual		-4,422.90	0.00		

Cuenta (3)	Concepto (4)	Saldo Inicial (5)	Debe (6)	Haber (7)	Saldo Final (8)	Fecha de Antigüedad (9)
	TOTAL:		-4,422.90	0.00		
5100 F00124000 020201010503150101 1415	Aportaciones para financiar los gastos generales de administración del ISSEMYM	16,147.37	-2,804.14	0.00	13,343.23	
REN. FECHA TIPO N.POL. REF	CONCEPTO		DEBE	HABER		
00652 29/12/2022 D 00007 00007	Gastos de Funcionamiento Aportaciones para financiar los gastos generales de administración del ISSEMYM		2,697.98	0.00		
02527 29/12/2022 D 00084 00084	Gastos de Funcionamiento Aportaciones para financiar los gastos generales de administración del ISSEMYM		-2,839.70	0.00		
02528 29/12/2022 D 00084 00084	Gastos de Funcionamiento Aportaciones para financiar los gastos generales de administración del ISSEMYM		-2,662.42	0.00		
	TOTAL:		-2,804.14	0.00		
5100 F00124000 020201010503150101 1416	Aportaciones para riesgo de trabajo	76,440.22	-13,219.44	0.00	63,220.78	
REN. FECHA TIPO N.POL. REF	CONCEPTO		DEBE	HABER		
00659 29/12/2022 D 00007 00007	Gastos de Funcionamiento Aportaciones para riesgo de trabajo		12,719.02	0.00		
02529 29/12/2022 D 00084 00084	Gastos de Funcionamiento Aportaciones para riesgo de trabajo		-13,387.10	0.00		
02530 29/12/2022 D 00084 00084	Gastos de Funcionamiento Aportaciones para riesgo de trabajo		-12,551.36	0.00		
	TOTAL:		-13,219.44	0.00		
5100 F00124000 020201010503150101 1595	Despensa	30,650.00	2,400.00	0.00	33,050.00	
REN. FECHA TIPO N.POL. REF	CONCEPTO		DEBE	HABER		
00603 29/12/2022 D 00001 00001	Gastos de Funcionamiento Despensa		1,200.00	0.00		
00603 29/12/2022 D 00004 00004	Gastos de Funcionamiento Despensa		1,200.00	0.00		
	TOTAL:		2,400.00	0.00		
5100 F00124000 020201010503150101 1712	Estímulos por puntualidad y asistencia	73,660.34	6,142.00	0.00	79,802.34	
REN. FECHA TIPO N.POL. REF	CONCEPTO		DEBE	HABER		
00624 29/12/2022 D 00001 00001	Gastos de Funcionamiento Estímulos por puntualidad y asistencia		3,071.00	0.00		
00624 29/12/2022 D 00004 00004	Gastos de Funcionamiento Estímulos por puntualidad y asistencia		3,071.00	0.00		
	TOTAL:		6,142.00	0.00		
5100 F00124000 020201010503250102 1412	Aportaciones de servicio de salud	144,442.76	62,881.24	0.00	207,324.00	
REN. FECHA TIPO N.POL. REF	CONCEPTO		DEBE	HABER		
02531 29/12/2022 D 00084 00084	Gastos de Funcionamiento Aportaciones de servicio de salud		30,427.62	0.00		
02532 29/12/2022 D 00084 00084	Gastos de Funcionamiento Aportaciones de servicio de salud		32,453.62	0.00		
	TOTAL:		62,881.24	0.00		
5100 F00124000 020201010503250102 1413	Aportaciones al fondo del sistema solidario de reparto	107,176.27	46,657.78	0.00	153,834.05	
REN. FECHA TIPO N.POL. REF	CONCEPTO		DEBE	HABER		
02533 29/12/2022 D 00084 00084	Gastos de Funcionamiento Aportaciones al fondo del sistema solidario de reparto		22,577.24	0.00		
02534 29/12/2022 D 00084 00084	Gastos de Funcionamiento Aportaciones al fondo del sistema solidario de reparto		24,080.54	0.00		
	TOTAL:		46,657.78	0.00		
5100 F00124000 020201010503250102 1414	Aportaciones del Sistema de Capitalización Individual	20,883.55	9,220.62	0.00	30,104.17	
REN. FECHA TIPO N.POL. REF	CONCEPTO		DEBE	HABER		
02535 29/12/2022 D 00084 00084	Gastos de Funcionamiento Aportaciones del Sistema de Capitalización Individual		4,422.90	0.00		
02536 29/12/2022 D 00084 00084	Gastos de Funcionamiento Aportaciones del Sistema de Capitalización Individual		4,797.72	0.00		
	TOTAL:		9,220.62	0.00		
5100 F00124000 020201010503250102 1415	Aportaciones para financiar los gastos generales de administración del ISSEMYM	12,638.75	5,502.12	0.00	18,140.87	
REN. FECHA TIPO N.POL. REF	CONCEPTO		DEBE	HABER		
02537 29/12/2022 D 00084 00084	Gastos de Funcionamiento Aportaciones para financiar los gastos generales de administración del ISSEMYM		2,662.42	0.00		
02538 29/12/2022 D 00084 00084	Gastos de Funcionamiento Aportaciones para financiar los gastos generales de administración del ISSEMYM		2,839.70	0.00		
	TOTAL:		5,502.12	0.00		
5100 F00124000 020201010503250102 1416	Aportaciones para riesgo de trabajo	59,582.68	25,938.46	0.00	85,521.14	
REN. FECHA TIPO N.POL. REF	CONCEPTO		DEBE	HABER		
02539 29/12/2022 D 00084 00084	Gastos de Funcionamiento Aportaciones para riesgo de trabajo		12,551.36	0.00		
02540 29/12/2022 D 00084 00084	Gastos de Funcionamiento Aportaciones para riesgo de trabajo		13,387.10	0.00		
	TOTAL:		25,938.46	0.00		
5100 G00160000 020104010301250102 3132	Servicio de cloración de agua	1,237,294.86	-513,718.71	0.00	723,576.15	
REN. FECHA TIPO N.POL. REF	CONCEPTO		DEBE	HABER		
00003 29/12/2022 D 00091 00091	Gastos de Funcionamiento Servicio de cloración de agua		-582,183.61	0.00		
00007 01/12/2022 I 00030 00030	Gastos de Funcionamiento Servicio de cloración de agua		68,464.90	0.00		
	TOTAL:		-513,718.71	0.00		

Cuenta (3)	Concepto (4)	Saldo Inicial (5)	Debe (6)	Haber (7)	Saldo Final (8)	Fecha de Antigüedad (9)
5100 G00160000 02010401030250102 3211	Arrendamiento de terrenos	5,330,518.28	895,191.49	0.00	6,225,709.77	
REN. FECHA TIPO N.POL. REF	CONCEPTO		DEBE	HABER		
00001 23/12/2022 E 00164 00164	Gastos de Funcionamiento Arrendamiento de terrenos		450,000.00	0.00		
00001 16/12/2022 E 00155 00155	Gastos de Funcionamiento Arrendamiento de terrenos		445,191.49	0.00		
	TOTAL:		895,191.49	0.00		
5100 G00160000 02010401030250101 3132	Servicio de cloración de agua	0.00	582,183.61	0.00	582,183.61	
REN. FECHA TIPO N.POL. REF	CONCEPTO		DEBE	HABER		
00010 29/12/2022 D 00091 00091	Gastos de Funcionamiento Servicio de cloración de agua		582,183.61	0.00		
	TOTAL:		582,183.61	0.00		
5100 H00126000 02010101010110101 2161	Material y enseres de limpieza	70,950.00	25,080.00	0.00	96,030.00	
REN. FECHA TIPO N.POL. REF	CONCEPTO		DEBE	HABER		
00001 29/12/2022 D 00032 00032	Gastos de Funcionamiento Material y enseres de limpieza		25,080.00	0.00		
	TOTAL:		25,080.00	0.00		
5100 H00126000 02010101010110101 2721	Prendas de seguridad y protección personal	68,600.00	0.00	0.00	68,600.00	
5100 H00126000 02010101010110101 2961	Refacciones y accesorios menores para equipo de transporte	169,849.85	38,280.00	0.00	208,129.85	
REN. FECHA TIPO N.POL. REF	CONCEPTO		DEBE	HABER		
00001 29/12/2022 D 00150 00150	Gastos de Funcionamiento Refacciones y accesorios menores para equipo de transporte		38,280.00	0.00		
	TOTAL:		38,280.00	0.00		
5100 H00126000 02010101010110101 3261	Arrendamiento de maquinaria y equipo	428,040.00	142,680.00	0.00	570,720.00	
REN. FECHA TIPO N.POL. REF	CONCEPTO		DEBE	HABER		
00001 14/12/2022 D 00025 00025	Gastos de Funcionamiento Arrendamiento de maquinaria y equipo		142,680.00	0.00		
	TOTAL:		142,680.00	0.00		
5100 H00126000 02010101010110101 3551	Reparación y mantenimiento de vehículos terrestres, aéreos y lacustres	809,297.47	299,196.48	0.00	1,108,493.95	
REN. FECHA TIPO N.POL. REF	CONCEPTO		DEBE	HABER		
00001 29/12/2022 D 00151 00151	Gastos de Funcionamiento Reparación y mantenimiento de vehículos terrestres, aéreos y lacustres		246,984.88	0.00		
00001 29/12/2022 D 00152 00152	Gastos de Funcionamiento Reparación y mantenimiento de vehículos terrestres, aéreos y lacustres		35,356.80	0.00		
00001 29/12/2022 D 00153 00153	Gastos de Funcionamiento Reparación y mantenimiento de vehículos terrestres, aéreos y lacustres		16,854.80	0.00		
	TOTAL:		299,196.48	0.00		
5100 H00126000 02010101010110101 3571	Reparación, instalación y mantenimiento de maquinaria, equipo industrial y diverso	37,556.16	0.00	0.00	37,556.16	
5100 H00126000 02010101010150101 2611	Combustibles, lubricantes y aditivos	105,258.78	270,200.00	0.00	375,458.78	
REN. FECHA TIPO N.POL. REF	CONCEPTO		DEBE	HABER		
00001 29/12/2022 D 00078 00078	Gastos de Funcionamiento Combustibles, lubricantes y aditivos		270,200.00	0.00		
	TOTAL:		270,200.00	0.00		
5100 H00126000 02010101010250102 2611	Combustibles, lubricantes y aditivos	3,488,484.72	49,200.00	0.00	3,537,684.72	
REN. FECHA TIPO N.POL. REF	CONCEPTO		DEBE	HABER		
00001 31/12/2022 D 00104 00104	Gastos de Funcionamiento Combustibles, lubricantes y aditivos		49,200.00	0.00		
	TOTAL:		49,200.00	0.00		
5100 H00126000 02010101010250102 3551	Reparación y mantenimiento de vehículos terrestres, aéreos y lacustres	808,210.39	46,226.00	0.00	854,436.39	
REN. FECHA TIPO N.POL. REF	CONCEPTO		DEBE	HABER		
00001 06/12/2022 D 00106 00106	Gastos de Funcionamiento Reparación y mantenimiento de vehículos terrestres, aéreos y lacustres		46,226.00	0.00		
	TOTAL:		46,226.00	0.00		
5100 H00126000 02010101010250101 1131	Sueldo base	7,834,978.82	692,068.86	0.00	8,527,047.68	
REN. FECHA TIPO N.POL. REF	CONCEPTO		DEBE	HABER		
00631 29/12/2022 D 00004 00004	Gastos de Funcionamiento Sueldo base		321,622.73	0.00		
00638 29/12/2022 D 00001 00001	Gastos de Funcionamiento Sueldo base		321,046.05	0.00		
00078 22/12/2022 C 00031 00031	Gastos de Funcionamiento Sueldo base		24,686.81	0.00		
00078 15/12/2022 C 00009 00009	Gastos de Funcionamiento Sueldo base		24,713.27	0.00		
	TOTAL:		692,068.86	0.00		
5100 H00126000 02010101010250101 1311	Prima por años de servicio	239,910.00	21,780.00	0.00	261,690.00	
REN. FECHA TIPO N.POL. REF	CONCEPTO		DEBE	HABER		
00659 29/12/2022 D 00001 00001	Gastos de Funcionamiento Prima por años de servicio		10,120.00	0.00		
00652 29/12/2022 D 00004 00004	Gastos de Funcionamiento Prima por años de servicio		10,120.00	0.00		
00099 22/12/2022 C 00031 00031	Gastos de Funcionamiento Prima por años de servicio		770.00	0.00		

Tenancingo
Estado de México
2022 - 2024

Cuenta Pública 2022
Anexo al Estado de Situación Financiera
(Cifras en Pesos)

MUNICIPIO TENANCINGO 0058

DEL 1 DE ENERO AL 31 DE DICIEMBRE DE 2022

Cuenta (3)	Concepto (4)	Saldo Inicial (5)	Debe (6)	Haber (7)	Saldo Final (8)	Fecha de Antigüedad (9)
00099 15/12/2022 C 00009 00009	Gastos de Funcionamiento Prima por años de servicio		770.00	0.00		
	TOTAL:		21,780.00	0.00		
5100 H00126000 020101010102150101 1321	Prima vacacional	519,358.27	525,994.17	0.00	1,045,352.44	
REN. FECHA TIPO N.POL. REF	CONCEPTO		DEBE	HABER		
00134 29/12/2022 D 00009 00009	Gastos de Funcionamiento Prima vacacional		488,220.33	0.00		
00029 16/12/2022 C 00021 00021	Gastos de Funcionamiento Prima vacacional		-37,773.84	0.00		
	TOTAL:		525,994.17	0.00		
5100 H00126000 020101010102150101 1322	Aguinaldo	0.00	1,209,828.92	0.00	1,209,828.92	
REN. FECHA TIPO N.POL. REF	CONCEPTO		DEBE	HABER		
00134 29/12/2022 D 00008 00008	Gastos de Funcionamiento Aguinaldo		1,121,781.25	0.00		
00029 16/12/2022 C 00019 00019	Gastos de Funcionamiento Aguinaldo		88,047.67	0.00		
	TOTAL:		1,209,828.92	0.00		
5100 H00126000 020101010102150101 1331	Remuneraciones por horas extraordinarias	531,355.38	57,690.00	0.00	589,045.38	
REN. FECHA TIPO N.POL. REF	CONCEPTO		DEBE	HABER		
00631 29/12/2022 D 00001 00001	Gastos de Funcionamiento Remuneraciones por horas extraordinarias		44,050.00	0.00		
00050 29/12/2022 D 00003 00003	Gastos de Funcionamiento Remuneraciones por horas extraordinarias		8,840.00	0.00		
00113 15/12/2022 C 00009 00009	Gastos de Funcionamiento Remuneraciones por horas extraordinarias		4,800.00	0.00		
	TOTAL:		57,690.00	0.00		
5100 H00126000 020101010102150101 1344	Compensación por retabulación	871,352.36	78,945.84	0.00	950,298.20	
REN. FECHA TIPO N.POL. REF	CONCEPTO		DEBE	HABER		
00666 29/12/2022 D 00001 00001	Gastos de Funcionamiento Compensación por retabulación		36,908.92	0.00		
00659 29/12/2022 D 00004 00004	Gastos de Funcionamiento Compensación por retabulación		36,908.92	0.00		
00106 22/12/2022 C 00031 00031	Gastos de Funcionamiento Compensación por retabulación		2,564.00	0.00		
00106 15/12/2022 C 00009 00009	Gastos de Funcionamiento Compensación por retabulación		2,564.00	0.00		
	TOTAL:		78,945.84	0.00		
5100 H00126000 020101010102150101 1345	Gratificación	1,330,727.79	193,044.47	0.00	1,523,772.26	
REN. FECHA TIPO N.POL. REF	CONCEPTO		DEBE	HABER		
00043 29/12/2022 D 00006 00006	Gastos de Funcionamiento Gratificación		24,416.41	0.00		
00043 29/12/2022 D 00003 00003	Gastos de Funcionamiento Gratificación		24,178.15	0.00		
00645 29/12/2022 D 00001 00001	Gastos de Funcionamiento Gratificación		30,880.08	0.00		
00638 29/12/2022 D 00004 00004	Gastos de Funcionamiento Gratificación		30,880.08	0.00		
00043 29/12/2022 D 00012 00012	Gastos de Funcionamiento Gratificación		52,014.36	0.00		
00085 22/12/2022 C 00031 00031	Gastos de Funcionamiento Gratificación		1,206.83	0.00		
00099 22/12/2022 C 00032 00032	Gastos de Funcionamiento Gratificación		11,963.60	0.00		
00092 22/12/2022 C 00034 00034	Gastos de Funcionamiento Gratificación		4,334.53	0.00		
00085 15/12/2022 C 00009 00009	Gastos de Funcionamiento Gratificación		1,206.83	0.00		
00099 15/12/2022 C 00010 00010	Gastos de Funcionamiento Gratificación		11,963.60	0.00		
	TOTAL:		193,044.47	0.00		
5100 H00126000 020101010102150101 1346	Gratificación por convenio	87,800.00	0.00	0.00	87,800.00	
5100 H00126000 020101010102150101 1412	Aportaciones de servicio de salud	484,940.07	-79,148.71	0.00	405,791.36	
REN. FECHA TIPO N.POL. REF	CONCEPTO		DEBE	HABER		
00866 29/12/2022 D 00007 00007	Gastos de Funcionamiento Aportaciones de servicio de salud		77,320.14	0.00		
02661 29/12/2022 D 00084 00084	Gastos de Funcionamiento Aportaciones de servicio de salud		-78,812.90	0.00		
02662 29/12/2022 D 00084 00084	Gastos de Funcionamiento Aportaciones de servicio de salud		-77,655.95	0.00		
	TOTAL:		-79,148.71	0.00		
5100 H00126000 020101010102150101 1413	Aportaciones al fondo del sistema solidario de reparto	357,481.45	-58,728.34	0.00	298,753.11	
REN. FECHA TIPO N.POL. REF	CONCEPTO		DEBE	HABER		
00673 29/12/2022 D 00007 00007	Gastos de Funcionamiento Aportaciones al fondo del sistema solidario de reparto		57,371.54	0.00		
02663 29/12/2022 D 00084 00084	Gastos de Funcionamiento Aportaciones al fondo del sistema solidario de reparto		-58,479.17	0.00		
02664 29/12/2022 D 00084 00084	Gastos de Funcionamiento Aportaciones al fondo del sistema solidario de reparto		-57,620.71	0.00		
	TOTAL:		-58,728.34	0.00		
5100 H00126000 020101010102150101 1414	Aportaciones del Sistema de Capitalización Individual	65,513.12	-10,989.68	0.00	54,523.44	
REN. FECHA TIPO N.POL. REF	CONCEPTO		DEBE	HABER		

Cuenta (3)	Concepto (4)	Saldo Inicial (5)	Debe (6)	Haber (7)	Saldo Final (8)	Fecha de Antigüedad (9)
00680 29/12/2022 D 00007 00007	Gastos de Funcionamiento Aportaciones del Sistema de Capitalización Individual		10,760.80	0.00		
02665 29/12/2022 D 00084 00084	Gastos de Funcionamiento Aportaciones del Sistema de Capitalización Individual		-10,927.56	0.00		
02666 29/12/2022 D 00084 00084	Gastos de Funcionamiento Aportaciones del Sistema de Capitalización Individual		-10,822.92	0.00		
	TOTAL:		-10,989.68	0.00		
5100 H00126000 020101010102150101 1415	Aportaciones para financiar los gastos generales de administración del ISSEMYM	41,246.67	-6,925.47	0.00	34,321.20	
REN. FECHA TIPO N.POL. REF	CONCEPTO		DEBE	HABER		
00687 29/12/2022 D 00007 00007	Gastos de Funcionamiento Aportaciones para financiar los gastos generales de administración del ISSEMYM		6,765.48	0.00		
02667 29/12/2022 D 00084 00084	Gastos de Funcionamiento Aportaciones para financiar los gastos generales de administración del ISSEMYM		-6,896.09	0.00		
02668 29/12/2022 D 00084 00084	Gastos de Funcionamiento Aportaciones para financiar los gastos generales de administración del ISSEMYM		-6,794.86	0.00		
	TOTAL:		-6,925.47	0.00		
5100 H00126000 020101010102150101 1416	Aportaciones para riesgo de trabajo	194,025.33	-32,648.76	0.00	161,376.57	
REN. FECHA TIPO N.POL. REF	CONCEPTO		DEBE	HABER		
00694 29/12/2022 D 00007 00007	Gastos de Funcionamiento Aportaciones para riesgo de trabajo		31,894.52	0.00		
02669 29/12/2022 D 00084 00084	Gastos de Funcionamiento Aportaciones para riesgo de trabajo		-32,510.26	0.00		
02670 29/12/2022 D 00084 00084	Gastos de Funcionamiento Aportaciones para riesgo de trabajo		-32,033.02	0.00		
	TOTAL:		-32,648.76	0.00		
5100 H00126000 020101010102150101 1531	Prima por jubilación	8,500.00	0.00	0.00	8,500.00	
5100 H00126000 020101010102150101 1595	Despensa	146,750.00	13,800.00	0.00	160,550.00	
REN. FECHA TIPO N.POL. REF	CONCEPTO		DEBE	HABER		
00652 29/12/2022 D 00001 00001	Gastos de Funcionamiento Despensa		6,300.00	0.00		
00645 29/12/2022 D 00004 00004	Gastos de Funcionamiento Despensa		6,300.00	0.00		
00092 22/12/2022 C 00031 00031	Gastos de Funcionamiento Despensa		600.00	0.00		
00092 15/12/2022 C 00009 00009	Gastos de Funcionamiento Despensa		600.00	0.00		
	TOTAL:		13,800.00	0.00		
5100 H00126000 020101010102150101 1712	Estímulos por puntualidad y asistencia	53,580.00	3,858.00	0.00	57,438.00	
REN. FECHA TIPO N.POL. REF	CONCEPTO		DEBE	HABER		
00673 29/12/2022 D 00001 00001	Gastos de Funcionamiento Estímulos por puntualidad y asistencia		1,929.00	0.00		
00666 29/12/2022 D 00004 00004	Gastos de Funcionamiento Estímulos por puntualidad y asistencia		1,929.00	0.00		
	TOTAL:		3,858.00	0.00		
5100 H00126000 020101010102250102 1412	Aportaciones de servicio de salud	390,293.66	156,468.85	0.00	546,762.51	
REN. FECHA TIPO N.POL. REF	CONCEPTO		DEBE	HABER		
02671 29/12/2022 D 00084 00084	Gastos de Funcionamiento Aportaciones de servicio de salud		77,655.95	0.00		
02672 29/12/2022 D 00084 00084	Gastos de Funcionamiento Aportaciones de servicio de salud		78,812.90	0.00		
	TOTAL:		156,468.85	0.00		
5100 H00126000 020101010102250102 1413	Aportaciones al fondo del sistema solidario de reparto	289,597.96	116,099.88	0.00	405,697.84	
REN. FECHA TIPO N.POL. REF	CONCEPTO		DEBE	HABER		
02673 29/12/2022 D 00084 00084	Gastos de Funcionamiento Aportaciones al fondo del sistema solidario de reparto		57,620.71	0.00		
02674 29/12/2022 D 00084 00084	Gastos de Funcionamiento Aportaciones al fondo del sistema solidario de reparto		58,479.17	0.00		
	TOTAL:		116,099.88	0.00		
5100 H00126000 020101010102250102 1414	Aportaciones del Sistema de Capitalización Individual	54,513.38	21,750.48	0.00	76,263.86	
REN. FECHA TIPO N.POL. REF	CONCEPTO		DEBE	HABER		
02675 29/12/2022 D 00084 00084	Gastos de Funcionamiento Aportaciones del Sistema de Capitalización Individual		10,822.92	0.00		
02676 29/12/2022 D 00084 00084	Gastos de Funcionamiento Aportaciones del Sistema de Capitalización Individual		10,927.56	0.00		
	TOTAL:		21,750.48	0.00		
5100 H00126000 020101010102250102 1415	Aportaciones para financiar los gastos generales de administración del ISSEMYM	34,150.27	13,690.95	0.00	47,841.22	
REN. FECHA TIPO N.POL. REF	CONCEPTO		DEBE	HABER		
02677 29/12/2022 D 00084 00084	Gastos de Funcionamiento Aportaciones para financiar los gastos generales de administración del ISSEMYM		6,794.86	0.00		
02678 29/12/2022 D 00084 00084	Gastos de Funcionamiento Aportaciones para financiar los gastos generales de administración del ISSEMYM		6,896.09	0.00		
	TOTAL:		13,690.95	0.00		
5100 H00126000 020101010102250102 1416	Aportaciones para riesgo de trabajo	160,996.09	64,543.28	0.00	225,539.37	
REN. FECHA TIPO N.POL. REF	CONCEPTO		DEBE	HABER		
02679 29/12/2022 D 00084 00084	Gastos de Funcionamiento Aportaciones para riesgo de trabajo		32,033.02	0.00		
02680 29/12/2022 D 00084 00084	Gastos de Funcionamiento Aportaciones para riesgo de trabajo		32,510.26	0.00		

Cuenta (3)	Concepto (4)	Saldo Inicial (5)	Debe (6)	Haber (7)	Saldo Final (8)	Fecha de Antigüedad (9)
	TOTAL:		64,543.28	0.00		
5100 H00127000 020204010201110101 2961	Refacciones y accesorios menores para equipo de transporte	0.00	19,720.00	0.00	19,720.00	
REN. FECHA TIPO N.POL. REF	CONCEPTO		DEBE	HABER		
00001 29/12/2022 D 00147 00147	Gastos de Funcionamiento Refacciones y accesorios menores para equipo de transporte		19,720.00	0.00		
	TOTAL:		19,720.00	0.00		
5100 H00127000 020204010201110101 3112	Servicio de energía eléctrica para alumbrado público	5,211,014.05	3,543,782.62	0.00	8,754,796.67	
REN. FECHA TIPO N.POL. REF	CONCEPTO		DEBE	HABER		
00008 29/12/2022 D 00155 00155	Gastos de Funcionamiento Servicio de energía eléctrica para alumbrado público		1,801,122.44	0.00		
00001 29/12/2022 D 00155 00155	Gastos de Funcionamiento Servicio de energía eléctrica para alumbrado público		1,742,660.18	0.00		
	TOTAL:		3,543,782.62	0.00		
5100 H00127000 020204010201110101 3551	Reparación y mantenimiento de vehículos terrestres, aéreos y lacustres	8,464.22	0.00	0.00	8,464.22	
5100 H00127000 020204010201150101 1131	Sueldo base	569,990.33	51,915.96	0.00	621,906.29	
REN. FECHA TIPO N.POL. REF	CONCEPTO		DEBE	HABER		
00680 29/12/2022 D 00001 00001	Gastos de Funcionamiento Sueldo base		25,957.98	0.00		
00673 29/12/2022 D 00004 00004	Gastos de Funcionamiento Sueldo base		25,957.98	0.00		
	TOTAL:		51,915.96	0.00		
5100 H00127000 020204010201150101 1311	Prima por años de servicio	2,420.00	220.00	0.00	2,640.00	
REN. FECHA TIPO N.POL. REF	CONCEPTO		DEBE	HABER		
00694 29/12/2022 D 00004 00004	Gastos de Funcionamiento Prima por años de servicio		110.00	0.00		
00701 29/12/2022 D 00001 00001	Gastos de Funcionamiento Prima por años de servicio		110.00	0.00		
	TOTAL:		220.00	0.00		
5100 H00127000 020204010201150101 1321	Prima vacacional	37,198.36	39,278.52	0.00	76,476.88	
REN. FECHA TIPO N.POL. REF	CONCEPTO		DEBE	HABER		
00141 29/12/2022 D 00009 00009	Gastos de Funcionamiento Prima vacacional		39,278.52	0.00		
	TOTAL:		39,278.52	0.00		
5100 H00127000 020204010201150101 1322	Aguinaldo	0.00	77,765.67	0.00	77,765.67	
REN. FECHA TIPO N.POL. REF	CONCEPTO		DEBE	HABER		
00141 29/12/2022 D 00008 00008	Gastos de Funcionamiento Aguinaldo		77,765.67	0.00		
	TOTAL:		77,765.67	0.00		
5100 H00127000 020204010201150101 1344	Compensación por retabulación	119,654.04	10,877.64	0.00	130,531.68	
REN. FECHA TIPO N.POL. REF	CONCEPTO		DEBE	HABER		
00708 29/12/2022 D 00001 00001	Gastos de Funcionamiento Compensación por retabulación		5,438.82	0.00		
00701 29/12/2022 D 00004 00004	Gastos de Funcionamiento Compensación por retabulación		5,438.82	0.00		
	TOTAL:		10,877.64	0.00		
5100 H00127000 020204010201150101 1345	Gratificación	26,400.00	2,400.00	0.00	28,800.00	
REN. FECHA TIPO N.POL. REF	CONCEPTO		DEBE	HABER		
00680 29/12/2022 D 00004 00004	Gastos de Funcionamiento Gratificación		1,200.00	0.00		
00687 29/12/2022 D 00001 00001	Gastos de Funcionamiento Gratificación		1,200.00	0.00		
	TOTAL:		2,400.00	0.00		
5100 H00127000 020204010201150101 1346	Gratificación por convenio	3,000.00	0.00	0.00	3,000.00	
5100 H00127000 020204010201150101 1412	Aportaciones de servicio de salud	29,738.12	-5,491.62	0.00	24,246.50	
REN. FECHA TIPO N.POL. REF	CONCEPTO		DEBE	HABER		
00701 29/12/2022 D 00007 00007	Gastos de Funcionamiento Aportaciones de servicio de salud		5,491.62	0.00		
02801 29/12/2022 D 00084 00084	Gastos de Funcionamiento Aportaciones de servicio de salud		-5,491.62	0.00		
02802 29/12/2022 D 00084 00084	Gastos de Funcionamiento Aportaciones de servicio de salud		-5,491.62	0.00		
	TOTAL:		-5,491.62	0.00		
5100 H00127000 020204010201150101 1413	Aportaciones al fondo del sistema solidario de reparto	22,065.76	-4,074.80	0.00	17,990.96	
REN. FECHA TIPO N.POL. REF	CONCEPTO		DEBE	HABER		
00708 29/12/2022 D 00007 00007	Gastos de Funcionamiento Aportaciones al fondo del sistema solidario de reparto		4,074.80	0.00		
02803 29/12/2022 D 00084 00084	Gastos de Funcionamiento Aportaciones al fondo del sistema solidario de reparto		-4,074.80	0.00		
02804 29/12/2022 D 00084 00084	Gastos de Funcionamiento Aportaciones al fondo del sistema solidario de reparto		-4,074.80	0.00		
	TOTAL:		-4,074.80	0.00		
5100 H00127000 020204010201150101 1414	Aportaciones del Sistema de Capitalización Individual	2,285.44	-418.02	0.00	1,867.42	

Tenancingo
Estado de México
2022 - 2024

Cuenta Pública 2022
Anexo al Estado de Situación Financiera
(Cifras en Pesos)

MUNICIPIO TENANCINGO 0058 **DEL 1 DE ENERO AL 31 DE DICIEMBRE DE 2022**

Cuenta (3)	Concepto (4)	Saldo Inicial (5)	Debe (6)	Haber (7)	Saldo Final (8)	Fecha de Antigüedad (9)
REN. FECHA TIPO N.POL. REF	CONCEPTO		DEBE	HABER		
00715 29/12/2022 D 00007 00007	Gastos de Funcionamiento Aportaciones del Sistema de Capitalización Individual		418.02	0.00		
02805 29/12/2022 D 00084 00084	Gastos de Funcionamiento Aportaciones del Sistema de Capitalización Individual		-418.02	0.00		
02806 29/12/2022 D 00084 00084	Gastos de Funcionamiento Aportaciones del Sistema de Capitalización Individual		-418.02	0.00		
	TOTAL:		-418.02	0.00		
5100 H00127000 020204010201150101 1415	Aportaciones para financiar los gastos generales de administración del ISSEMYM	2,602.00	-480.50	0.00	2,121.50	
REN. FECHA TIPO N.POL. REF	CONCEPTO		DEBE	HABER		
00722 29/12/2022 D 00007 00007	Gastos de Funcionamiento Aportaciones para financiar los gastos generales de administración del ISSEMYM		480.50	0.00		
02807 29/12/2022 D 00084 00084	Gastos de Funcionamiento Aportaciones para financiar los gastos generales de administración del ISSEMYM		-480.50	0.00		
02808 29/12/2022 D 00084 00084	Gastos de Funcionamiento Aportaciones para financiar los gastos generales de administración del ISSEMYM		-480.50	0.00		
	TOTAL:		-480.50	0.00		
5100 H00127000 020204010201150101 1416	Aportaciones para riesgo de trabajo	12,266.91	-2,265.28	0.00	10,001.63	
REN. FECHA TIPO N.POL. REF	CONCEPTO		DEBE	HABER		
00729 29/12/2022 D 00007 00007	Gastos de Funcionamiento Aportaciones para riesgo de trabajo		2,265.28	0.00		
02809 29/12/2022 D 00084 00084	Gastos de Funcionamiento Aportaciones para riesgo de trabajo		-2,265.28	0.00		
02810 29/12/2022 D 00084 00084	Gastos de Funcionamiento Aportaciones para riesgo de trabajo		-2,265.28	0.00		
	TOTAL:		-2,265.28	0.00		
5100 H00127000 020204010201150101 1595	Despensa	6,250.00	600.00	0.00	6,850.00	
REN. FECHA TIPO N.POL. REF	CONCEPTO		DEBE	HABER		
00687 29/12/2022 D 00004 00004	Gastos de Funcionamiento Despensa		300.00	0.00		
00694 29/12/2022 D 00001 00001	Gastos de Funcionamiento Despensa		300.00	0.00		
	TOTAL:		600.00	0.00		
5100 H00127000 020204010201150101 2611	Combustibles, lubricantes y aditivos	156,000.00	13,500.00	0.00	169,500.00	
REN. FECHA TIPO N.POL. REF	CONCEPTO		DEBE	HABER		
00031 29/12/2022 D 00077 00077	Gastos de Funcionamiento Combustibles, lubricantes y aditivos		13,500.00	0.00		
	TOTAL:		13,500.00	0.00		
5100 H00127000 020204010201250102 1412	Aportaciones de servicio de salud	26,438.29	10,983.24	0.00	37,421.53	
REN. FECHA TIPO N.POL. REF	CONCEPTO		DEBE	HABER		
02811 29/12/2022 D 00084 00084	Gastos de Funcionamiento Aportaciones de servicio de salud		5,491.62	0.00		
02812 29/12/2022 D 00084 00084	Gastos de Funcionamiento Aportaciones de servicio de salud		5,491.62	0.00		
	TOTAL:		10,983.24	0.00		
5100 H00127000 020204010201250102 1413	Aportaciones al fondo del sistema solidario de reparto	19,617.16	8,149.60	0.00	27,766.76	
REN. FECHA TIPO N.POL. REF	CONCEPTO		DEBE	HABER		
02813 29/12/2022 D 00084 00084	Gastos de Funcionamiento Aportaciones al fondo del sistema solidario de reparto		4,074.80	0.00		
02814 29/12/2022 D 00084 00084	Gastos de Funcionamiento Aportaciones al fondo del sistema solidario de reparto		4,074.80	0.00		
	TOTAL:		8,149.60	0.00		
5100 H00127000 020204010201250102 1414	Aportaciones del Sistema de Capitalización Individual	2,008.08	836.04	0.00	2,844.12	
REN. FECHA TIPO N.POL. REF	CONCEPTO		DEBE	HABER		
02815 29/12/2022 D 00084 00084	Gastos de Funcionamiento Aportaciones del Sistema de Capitalización Individual		418.02	0.00		
02816 29/12/2022 D 00084 00084	Gastos de Funcionamiento Aportaciones del Sistema de Capitalización Individual		418.02	0.00		
	TOTAL:		836.04	0.00		
5100 H00127000 020204010201250102 1415	Aportaciones para financiar los gastos generales de administración del ISSEMYM	2,313.31	961.00	0.00	3,274.31	
REN. FECHA TIPO N.POL. REF	CONCEPTO		DEBE	HABER		
02817 29/12/2022 D 00084 00084	Gastos de Funcionamiento Aportaciones para financiar los gastos generales de administración del ISSEMYM		480.50	0.00		
02818 29/12/2022 D 00084 00084	Gastos de Funcionamiento Aportaciones para financiar los gastos generales de administración del ISSEMYM		480.50	0.00		
	TOTAL:		961.00	0.00		
5100 H00127000 020204010201250102 1416	Aportaciones para riesgo de trabajo	10,905.80	4,530.56	0.00	15,436.36	
REN. FECHA TIPO N.POL. REF	CONCEPTO		DEBE	HABER		
02819 29/12/2022 D 00084 00084	Gastos de Funcionamiento Aportaciones para riesgo de trabajo		2,265.28	0.00		
02820 29/12/2022 D 00084 00084	Gastos de Funcionamiento Aportaciones para riesgo de trabajo		2,265.28	0.00		
	TOTAL:		4,530.56	0.00		
5100 H00127000 020204010201250102 3112	Servicio de energía eléctrica para alumbrado público	11,805,122.39	0.00	0.00	11,805,122.39	
5100 H00128000 020206010301110101 2911	Refacciones, accesorios y herramientas	378.45	4,937.99	0.00	5,316.44	

Tenancingo
Estado de México
2022 - 2024

Cuenta Pública 2022
Anexo al Estado de Situación Financiera
(Cifras en Pesos)

MUNICIPIO TENANCINGO 0058

DEL 1 DE ENERO AL 31 DE DICIEMBRE DE 2022

Cuenta (3)	Concepto (4)	Saldo Inicial (5)	Debe (6)	Haber (7)	Saldo Final (8)	Fecha de Antigüedad (9)
REN. FECHA TIPO N.POL. REF	CONCEPTO		DEBE	HABER		
00006 29/12/2022 D 00042 00042	Gastos de Funcionamiento Refacciones, accesorios y herramientas		4,937.99	0.00		
	TOTAL:		4,937.99	0.00		
5100 H00128000 0202060103011101 01 3551	Reparación y mantenimiento de vehículos terrestres, aéreos y lacustres	11,948.00	0.00	0.00	11,948.00	
5100 H00128000 0202060103011501 01 1131	Sueldo base	2,211,330.72	208,699.22	0.00	2,420,029.94	
REN. FECHA TIPO N.POL. REF	CONCEPTO		DEBE	HABER		
00715 29/12/2022 D 00001 00001	Gastos de Funcionamiento Sueldo base		104,486.16	0.00		
00708 29/12/2022 D 00004 00004	Gastos de Funcionamiento Sueldo base		104,213.06	0.00		
	TOTAL:		208,699.22	0.00		
5100 H00128000 0202060103011501 01 1311	Prima por años de servicio	73,150.00	7,040.00	0.00	80,190.00	
REN. FECHA TIPO N.POL. REF	CONCEPTO		DEBE	HABER		
00736 29/12/2022 D 00001 00001	Gastos de Funcionamiento Prima por años de servicio		3,520.00	0.00		
00729 29/12/2022 D 00004 00004	Gastos de Funcionamiento Prima por años de servicio		3,520.00	0.00		
	TOTAL:		7,040.00	0.00		
5100 H00128000 0202060103011501 01 1321	Prima vacacional	170,833.64	158,104.07	0.00	328,937.71	
REN. FECHA TIPO N.POL. REF	CONCEPTO		DEBE	HABER		
00148 29/12/2022 D 00009 00009	Gastos de Funcionamiento Prima vacacional		158,104.07	0.00		
	TOTAL:		158,104.07	0.00		
5100 H00128000 0202060103011501 01 1322	Aguinaldo	0.00	376,631.38	0.00	376,631.38	
REN. FECHA TIPO N.POL. REF	CONCEPTO		DEBE	HABER		
00148 29/12/2022 D 00008 00008	Gastos de Funcionamiento Aguinaldo		376,631.38	0.00		
	TOTAL:		376,631.38	0.00		
5100 H00128000 0202060103011501 01 1331	Remuneraciones por horas extraordinarias	16,660.00	6,680.00	0.00	23,340.00	
REN. FECHA TIPO N.POL. REF	CONCEPTO		DEBE	HABER		
00113 15/12/2022 C 00010 00010	Gastos de Funcionamiento Remuneraciones por horas extraordinarias		6,680.00	0.00		
	TOTAL:		6,680.00	0.00		
5100 H00128000 0202060103011501 01 1344	Compensación por retabulación	537,147.00	48,656.00	0.00	585,803.00	
REN. FECHA TIPO N.POL. REF	CONCEPTO		DEBE	HABER		
00743 29/12/2022 D 00001 00001	Gastos de Funcionamiento Compensación por retabulación		24,328.00	0.00		
00736 29/12/2022 D 00004 00004	Gastos de Funcionamiento Compensación por retabulación		24,328.00	0.00		
	TOTAL:		48,656.00	0.00		
5100 H00128000 0202060103011501 01 1345	Gratificación	707,087.59	81,953.52	0.00	789,041.11	
REN. FECHA TIPO N.POL. REF	CONCEPTO		DEBE	HABER		
00057 29/12/2022 D 00003 00003	Gastos de Funcionamiento Gratificación		4,783.37	0.00		
00050 29/12/2022 D 00006 00006	Gastos de Funcionamiento Gratificación		4,783.37	0.00		
00722 29/12/2022 D 00001 00001	Gastos de Funcionamiento Gratificación		8,578.75	0.00		
00715 29/12/2022 D 00004 00004	Gastos de Funcionamiento Gratificación		8,578.75	0.00		
00106 22/12/2022 C 00032 00032	Gastos de Funcionamiento Gratificación		12,562.91	0.00		
00099 22/12/2022 C 00034 00034	Gastos de Funcionamiento Gratificación		30,341.71	0.00		
00108 15/12/2022 C 00010 00010	Gastos de Funcionamiento Gratificación		12,324.66	0.00		
	TOTAL:		81,953.52	0.00		
5100 H00128000 0202060103011501 01 1346	Gratificación por convenio	23,400.00	0.00	0.00	23,400.00	
5100 H00128000 0202060103011501 01 1412	Aportaciones de servicio de salud	140,723.70	-22,673.00	0.00	118,050.70	
REN. FECHA TIPO N.POL. REF	CONCEPTO		DEBE	HABER		
00736 29/12/2022 D 00007 00007	Gastos de Funcionamiento Aportaciones de servicio de salud		23,033.00	0.00		
02941 29/12/2022 D 00084 00084	Gastos de Funcionamiento Aportaciones de servicio de salud		-23,033.00	0.00		
02942 29/12/2022 D 00084 00084	Gastos de Funcionamiento Aportaciones de servicio de salud		-22,673.00	0.00		
	TOTAL:		-22,673.00	0.00		
5100 H00128000 0202060103011501 01 1413	Aportaciones al fondo del sistema solidario de reparto	104,018.93	-16,823.32	0.00	87,195.61	
REN. FECHA TIPO N.POL. REF	CONCEPTO		DEBE	HABER		
00743 29/12/2022 D 00007 00007	Gastos de Funcionamiento Aportaciones al fondo del sistema solidario de reparto		17,090.44	0.00		
02943 29/12/2022 D 00084 00084	Gastos de Funcionamiento Aportaciones al fondo del sistema solidario de reparto		-17,090.44	0.00		
02944 29/12/2022 D 00084 00084	Gastos de Funcionamiento Aportaciones al fondo del sistema solidario de reparto		-16,823.32	0.00		

Tenancingo
Estado de México
2022 - 2024

Cuenta Pública 2022
Anexo al Estado de Situación Financiera
(Cifras en Pesos)

MUNICIPIO TENANCINGO 0058

DEL 1 DE ENERO AL 31 DE DICIEMBRE DE 2022

Cuenta (3)	Concepto (4)	Saldo Inicial (5)	Debe (6)	Haber (7)	Saldo Final (8)	Fecha de Antigüedad (9)
	TOTAL:		-16,823.32	0.00		
5100 H00128000 0202060103011501O1 1414	Aportaciones del Sistema de Capitalización Individual	17,373.62	-2,866.74	0.00	14,506.88	
REN. FECHA TIPO N.POL. REF	CONCEPTO		DEBE	HABER		
00750 29/12/2022 D 00007 00007	Gastos de Funcionamiento Aportaciones del Sistema de Capitalización Individual		2,866.74	0.00		
02945 29/12/2022 D 00084 00084	Gastos de Funcionamiento Aportaciones del Sistema de Capitalización Individual		-2,866.74	0.00		
02946 29/12/2022 D 00084 00084	Gastos de Funcionamiento Aportaciones del Sistema de Capitalización Individual		-2,866.74	0.00		
	TOTAL:		-2,866.74	0.00		
5100 H00128000 0202060103011501O1 1415	Aportaciones para financiar los gastos generales de administración del ISSEMYM	12,266.37	-1,983.88	0.00	10,282.49	
REN. FECHA TIPO N.POL. REF	CONCEPTO		DEBE	HABER		
00757 29/12/2022 D 00007 00007	Gastos de Funcionamiento Aportaciones para financiar los gastos generales de administración del ISSEMYM		2,015.38	0.00		
02947 29/12/2022 D 00084 00084	Gastos de Funcionamiento Aportaciones para financiar los gastos generales de administración del ISSEMYM		-2,015.38	0.00		
02948 29/12/2022 D 00084 00084	Gastos de Funcionamiento Aportaciones para financiar los gastos generales de administración del ISSEMYM		-1,983.88	0.00		
	TOTAL:		-1,983.88	0.00		
5100 H00128000 0202060103011501O1 1416	Aportaciones para riesgo de trabajo	57,827.28	-9,352.60	0.00	48,474.68	
REN. FECHA TIPO N.POL. REF	CONCEPTO		DEBE	HABER		
00764 29/12/2022 D 00007 00007	Gastos de Funcionamiento Aportaciones para riesgo de trabajo		9,501.08	0.00		
02949 29/12/2022 D 00084 00084	Gastos de Funcionamiento Aportaciones para riesgo de trabajo		-9,501.08	0.00		
02950 29/12/2022 D 00084 00084	Gastos de Funcionamiento Aportaciones para riesgo de trabajo		-9,352.60	0.00		
	TOTAL:		-9,352.60	0.00		
5100 H00128000 0202060103011501O1 1595	Despensa	42,150.00	4,200.00	0.00	46,350.00	
REN. FECHA TIPO N.POL. REF	CONCEPTO		DEBE	HABER		
00722 29/12/2022 D 00004 00004	Gastos de Funcionamiento Despensa		2,100.00	0.00		
00729 29/12/2022 D 00001 00001	Gastos de Funcionamiento Despensa		2,100.00	0.00		
	TOTAL:		4,200.00	0.00		
5100 H00128000 0202060103011501O1 1712	Estímulos por puntualidad y asistencia	40,953.00	3,574.00	0.00	44,527.00	
REN. FECHA TIPO N.POL. REF	CONCEPTO		DEBE	HABER		
00750 29/12/2022 D 00001 00001	Gastos de Funcionamiento Estímulos por puntualidad y asistencia		1,787.00	0.00		
00743 29/12/2022 D 00004 00004	Gastos de Funcionamiento Estímulos por puntualidad y asistencia		1,787.00	0.00		
	TOTAL:		3,574.00	0.00		
5100 H00128000 0202060103011501O1 2491	Materiales de construcción	7,625.32	0.00	0.00	7,625.32	
5100 H00128000 0202060103011501O1 2611	Combustibles, lubricantes y aditivos	126,558.19	13,400.00	0.00	139,958.19	
REN. FECHA TIPO N.POL. REF	CONCEPTO		DEBE	HABER		
00036 29/12/2022 D 00077 00077	Gastos de Funcionamiento Combustibles, lubricantes y aditivos		13,400.00	0.00		
	TOTAL:		13,400.00	0.00		
5100 H00128000 0202060103012501O2 1412	Aportaciones de servicio de salud	114,048.00	45,706.00	0.00	159,754.00	
REN. FECHA TIPO N.POL. REF	CONCEPTO		DEBE	HABER		
02951 29/12/2022 D 00084 00084	Gastos de Funcionamiento Aportaciones de servicio de salud		22,673.00	0.00		
02952 29/12/2022 D 00084 00084	Gastos de Funcionamiento Aportaciones de servicio de salud		23,033.00	0.00		
	TOTAL:		45,706.00	0.00		
5100 H00128000 0202060103012501O2 1413	Aportaciones al fondo del sistema solidario de reparto	84,623.24	33,913.76	0.00	118,537.00	
REN. FECHA TIPO N.POL. REF	CONCEPTO		DEBE	HABER		
02953 29/12/2022 D 00084 00084	Gastos de Funcionamiento Aportaciones al fondo del sistema solidario de reparto		16,823.32	0.00		
02954 29/12/2022 D 00084 00084	Gastos de Funcionamiento Aportaciones al fondo del sistema solidario de reparto		17,090.44	0.00		
	TOTAL:		33,913.76	0.00		
5100 H00128000 0202060103012501O2 1414	Aportaciones del Sistema de Capitalización Individual	14,791.37	5,733.48	0.00	20,524.85	
REN. FECHA TIPO N.POL. REF	CONCEPTO		DEBE	HABER		
02955 29/12/2022 D 00084 00084	Gastos de Funcionamiento Aportaciones del Sistema de Capitalización Individual		2,866.74	0.00		
02956 29/12/2022 D 00084 00084	Gastos de Funcionamiento Aportaciones del Sistema de Capitalización Individual		2,866.74	0.00		
	TOTAL:		5,733.48	0.00		
5100 H00128000 0202060103012501O2 1415	Aportaciones para financiar los gastos generales de administración del ISSEMYM	9,979.16	3,999.26	0.00	13,978.42	
REN. FECHA TIPO N.POL. REF	CONCEPTO		DEBE	HABER		
02957 29/12/2022 D 00084 00084	Gastos de Funcionamiento Aportaciones para financiar los gastos generales de administración del ISSEMYM		1,983.88	0.00		
02958 29/12/2022 D 00084 00084	Gastos de Funcionamiento Aportaciones para financiar los gastos generales de administración del ISSEMYM		2,015.38	0.00		

Cuenta (3)	Concepto (4)	Saldo Inicial (5)	Debe (6)	Haber (7)	Saldo Final (8)	Fecha de Antigüedad (9)
	TOTAL:		3,999.26	0.00		
5100 H00128000 020206010301250102 1416	Aportaciones para riesgo de trabajo	47,044.64	18,853.68	0.00	65,898.32	
REN. FECHA TIPO N.POL. REF	CONCEPTO		DEBE	HABER		
02959 29/12/2022 D 00084 00084	Gastos de Funcionamiento Aportaciones para riesgo de trabajo		9,352.60	0.00		
02960 29/12/2022 D 00084 00084	Gastos de Funcionamiento Aportaciones para riesgo de trabajo		9,501.08	0.00		
	TOTAL:		18,853.68	0.00		
5100 I01139000 020202010101150101 1131	Sueldo base	1,953,083.97	172,019.32	0.00	2,125,103.29	
REN. FECHA TIPO N.POL. REF	CONCEPTO		DEBE	HABER		
00750 29/12/2022 D 00004 00004	Gastos de Funcionamiento Sueldo base		83,379.66	0.00		
00757 29/12/2022 D 00001 00001	Gastos de Funcionamiento Sueldo base		83,379.66	0.00		
00113 22/12/2022 C 00031 00031	Gastos de Funcionamiento Sueldo base		2,630.00	0.00		
00120 15/12/2022 C 00009 00009	Gastos de Funcionamiento Sueldo base		2,630.00	0.00		
	TOTAL:		172,019.32	0.00		
5100 I01139000 020202010101150101 1311	Prima por años de servicio	20,790.00	1,320.00	0.00	22,110.00	
REN. FECHA TIPO N.POL. REF	CONCEPTO		DEBE	HABER		
00771 29/12/2022 D 00004 00004	Gastos de Funcionamiento Prima por años de servicio		660.00	0.00		
00778 29/12/2022 D 00001 00001	Gastos de Funcionamiento Prima por años de servicio		660.00	0.00		
	TOTAL:		1,320.00	0.00		
5100 I01139000 020202010101150101 1321	Prima vacacional	117,724.35	117,013.93	0.00	234,738.28	
REN. FECHA TIPO N.POL. REF	CONCEPTO		DEBE	HABER		
00155 29/12/2022 D 00009 00009	Gastos de Funcionamiento Prima vacacional		116,512.39	0.00		
00036 16/12/2022 C 00021 00021	Gastos de Funcionamiento Prima vacacional		501.54	0.00		
	TOTAL:		117,013.93	0.00		
5100 I01139000 020202010101150101 1322	Aguinaldo	0.00	225,827.33	0.00	225,827.33	
REN. FECHA TIPO N.POL. REF	CONCEPTO		DEBE	HABER		
00155 29/12/2022 D 00008 00008	Gastos de Funcionamiento Aguinaldo		224,955.09	0.00		
00036 16/12/2022 C 00019 00019	Gastos de Funcionamiento Aguinaldo		872.24	0.00		
	TOTAL:		225,827.33	0.00		
5100 I01139000 020202010101150101 1344	Compensación por retabulación	1,025,957.84	98,226.54	0.00	1,124,184.38	
REN. FECHA TIPO N.POL. REF	CONCEPTO		DEBE	HABER		
00778 29/12/2022 D 00004 00004	Gastos de Funcionamiento Compensación por retabulación		48,477.46	0.00		
00785 29/12/2022 D 00001 00001	Gastos de Funcionamiento Compensación por retabulación		49,749.08	0.00		
	TOTAL:		98,226.54	0.00		
5100 I01139000 020202010101150101 1345	Gratificación	772,947.12	103,188.15	0.00	876,135.27	
REN. FECHA TIPO N.POL. REF	CONCEPTO		DEBE	HABER		
00757 29/12/2022 D 00004 00004	Gastos de Funcionamiento Gratificación		3,762.99	0.00		
00064 29/12/2022 D 00003 00003	Gastos de Funcionamiento Gratificación		4,900.79	0.00		
00050 29/12/2022 D 00012 00012	Gastos de Funcionamiento Gratificación		4,334.53	0.00		
00057 29/12/2022 D 00006 00006	Gastos de Funcionamiento Gratificación		4,900.79	0.00		
00764 29/12/2022 D 00001 00001	Gastos de Funcionamiento Gratificación		3,762.99	0.00		
00113 22/12/2022 C 00032 00032	Gastos de Funcionamiento Gratificación		26,759.44	0.00		
00106 22/12/2022 C 00034 00034	Gastos de Funcionamiento Gratificación		28,007.18	0.00		
00120 15/12/2022 C 00010 00010	Gastos de Funcionamiento Gratificación		26,759.44	0.00		
	TOTAL:		103,188.15	0.00		
5100 I01139000 020202010101150101 1346	Gratificación por convenio	6,550.00	0.00	0.00	6,550.00	
5100 I01139000 020202010101150101 1412	Aportaciones de servicio de salud	107,589.36	-15,456.30	0.00	92,133.06	
REN. FECHA TIPO N.POL. REF	CONCEPTO		DEBE	HABER		
00771 29/12/2022 D 00007 00007	Gastos de Funcionamiento Aportaciones de servicio de salud		18,186.30	0.00		
03081 29/12/2022 D 00084 00084	Gastos de Funcionamiento Aportaciones de servicio de salud		-17,660.30	0.00		
03082 29/12/2022 D 00084 00084	Gastos de Funcionamiento Aportaciones de servicio de salud		-15,982.30	0.00		
	TOTAL:		-15,456.30	0.00		
5100 I01139000 020202010101150101 1413	Aportaciones al fondo del sistema solidario de reparto	79,031.33	-11,468.54	0.00	67,562.79	
REN. FECHA TIPO N.POL. REF	CONCEPTO		DEBE	HABER		

Cuenta (3)	Concepto (4)	Saldo Inicial (5)	Debe (6)	Haber (7)	Saldo Final (8)	Fecha de Antigüedad (9)
00778 29/12/2022 D 00007 00007	Gastos de Funcionamiento Aportaciones al fondo del sistema solidario de reparto		13,494.24	0.00		
03083 29/12/2022 D 00084 00084	Gastos de Funcionamiento Aportaciones al fondo del sistema solidario de reparto		-13,103.94	0.00		
03084 29/12/2022 D 00084 00084	Gastos de Funcionamiento Aportaciones al fondo del sistema solidario de reparto		-11,858.84	0.00		
	TOTAL:		-11,468.54	0.00		
5100 I01139000 0202020101011501O1 1414	Aportaciones del Sistema de Capitalización Individual	19,704.80	-2,859.42	0.00	16,845.38	
REN. FECHA TIPO N.POL. REF	CONCEPTO		DEBE	HABER		
00785 29/12/2022 D 00007 00007	Gastos de Funcionamiento Aportaciones del Sistema de Capitalización Individual		3,364.52	0.00		
03085 29/12/2022 D 00084 00084	Gastos de Funcionamiento Aportaciones del Sistema de Capitalización Individual		-3,267.20	0.00		
03086 29/12/2022 D 00084 00084	Gastos de Funcionamiento Aportaciones del Sistema de Capitalización Individual		-2,956.74	0.00		
	TOTAL:		-2,859.42	0.00		
5100 I01139000 0202020101011501O1 1415	Aportaciones para financiar los gastos generales de administración del ISSEMYM	9,319.81	-1,352.46	0.00	7,967.35	
REN. FECHA TIPO N.POL. REF	CONCEPTO		DEBE	HABER		
00792 29/12/2022 D 00007 00007	Gastos de Funcionamiento Aportaciones para financiar los gastos generales de administración del ISSEMYM		1,591.30	0.00		
03087 29/12/2022 D 00084 00084	Gastos de Funcionamiento Aportaciones para financiar los gastos generales de administración del ISSEMYM		-1,545.28	0.00		
03088 29/12/2022 D 00084 00084	Gastos de Funcionamiento Aportaciones para financiar los gastos generales de administración del ISSEMYM		-1,398.48	0.00		
	TOTAL:		-1,352.46	0.00		
5100 I01139000 0202020101011501O1 1416	Aportaciones para riesgo de trabajo	43,936.29	-6,375.78	0.00	37,560.51	
REN. FECHA TIPO N.POL. REF	CONCEPTO		DEBE	HABER		
00799 29/12/2022 D 00007 00007	Gastos de Funcionamiento Aportaciones para riesgo de trabajo		7,501.92	0.00		
03089 29/12/2022 D 00084 00084	Gastos de Funcionamiento Aportaciones para riesgo de trabajo		-7,284.94	0.00		
03090 29/12/2022 D 00084 00084	Gastos de Funcionamiento Aportaciones para riesgo de trabajo		-6,592.76	0.00		
	TOTAL:		-6,375.78	0.00		
5100 I01139000 0202020101011501O1 1595	Despensa	9,600.00	600.00	0.00	10,200.00	
REN. FECHA TIPO N.POL. REF	CONCEPTO		DEBE	HABER		
00764 29/12/2022 D 00004 00004	Gastos de Funcionamiento Despensa		300.00	0.00		
00771 29/12/2022 D 00001 00001	Gastos de Funcionamiento Despensa		300.00	0.00		
	TOTAL:		600.00	0.00		
5100 I01139000 0202020101011501O1 1712	Estímulos por puntualidad y asistencia	25,580.00	0.00	0.00	25,580.00	
5100 I01139000 0202020101011501O1 2611	Combustibles, lubricantes y aditivos	14,000.00	1,000.00	0.00	15,000.00	
REN. FECHA TIPO N.POL. REF	CONCEPTO		DEBE	HABER		
00021 29/12/2022 D 00077 00077	Gastos de Funcionamiento Combustibles, lubricantes y aditivos		1,000.00	0.00		
	TOTAL:		1,000.00	0.00		
5100 I01139000 0202020101012501O2 1412	Aportaciones de servicio de salud	87,789.81	33,642.60	0.00	121,432.41	
REN. FECHA TIPO N.POL. REF	CONCEPTO		DEBE	HABER		
03091 29/12/2022 D 00084 00084	Gastos de Funcionamiento Aportaciones de servicio de salud		15,982.30	0.00		
03092 29/12/2022 D 00084 00084	Gastos de Funcionamiento Aportaciones de servicio de salud		17,660.30	0.00		
	TOTAL:		33,642.60	0.00		
5100 I01139000 0202020101012501O2 1413	Aportaciones al fondo del sistema solidario de reparto	65,139.86	24,962.78	0.00	90,102.64	
REN. FECHA TIPO N.POL. REF	CONCEPTO		DEBE	HABER		
03093 29/12/2022 D 00084 00084	Gastos de Funcionamiento Aportaciones al fondo del sistema solidario de reparto		11,858.84	0.00		
03094 29/12/2022 D 00084 00084	Gastos de Funcionamiento Aportaciones al fondo del sistema solidario de reparto		13,103.94	0.00		
	TOTAL:		24,962.78	0.00		
5100 I01139000 0202020101012501O2 1414	Aportaciones del Sistema de Capitalización Individual	16,241.20	6,223.94	0.00	22,465.14	
REN. FECHA TIPO N.POL. REF	CONCEPTO		DEBE	HABER		
03095 29/12/2022 D 00084 00084	Gastos de Funcionamiento Aportaciones del Sistema de Capitalización Individual		2,956.74	0.00		
03096 29/12/2022 D 00084 00084	Gastos de Funcionamiento Aportaciones del Sistema de Capitalización Individual		3,267.20	0.00		
	TOTAL:		6,223.94	0.00		
5100 I01139000 0202020101012501O2 1415	Aportaciones para financiar los gastos generales de administración del ISSEMYM	7,681.69	2,943.76	0.00	10,625.45	
REN. FECHA TIPO N.POL. REF	CONCEPTO		DEBE	HABER		
03097 29/12/2022 D 00084 00084	Gastos de Funcionamiento Aportaciones para financiar los gastos generales de administración del ISSEMYM		1,398.48	0.00		
03098 29/12/2022 D 00084 00084	Gastos de Funcionamiento Aportaciones para financiar los gastos generales de administración del ISSEMYM		1,545.28	0.00		
	TOTAL:		2,943.76	0.00		
5100 I01139000 0202020101012501O2 1416	Aportaciones para riesgo de trabajo	36,213.54	13,877.70	0.00	50,091.24	

Tenancingo
Estado de México
2022-2024

Cuenta Pública 2022
Anexo al Estado de Situación Financiera
(Cifras en Pesos)

MUNICIPIO TENANCINGO 0058 — **DEL 1 DE ENERO AL 31 DE DICIEMBRE DE 2022**

Cuenta (3)	Concepto (4)	Saldo Inicial (5)	Debe (6)	Haber (7)	Saldo Final (8)	Fecha de Antigüedad (9)
REN. FECHA TIPO N.POL. REF	CONCEPTO		DEBE	HABER		
03099 29/12/2022 D 00084 00084	Gastos de Funcionamiento Aportaciones para riesgo de trabajo		6,592.76	0.00		
03100 29/12/2022 D 00084 00084	Gastos de Funcionamiento Aportaciones para riesgo de trabajo		7,284.94	0.00		
	TOTAL:		13,877.70	0.00		
5100 I01143000 02060806010215010I 1131	Sueldo base	24,000.00	0.00	0.00	24,000.00	
5100 I01143000 02060806010215010I 1321	Prima vacacional	6,133.33	0.00	0.00	6,133.33	
5100 I01143000 02060806010215010I 1344	Compensación por retabulación	12,510.00	0.00	0.00	12,510.00	
5100 I01143000 02060806010215010I 1412	Aportaciones de servicio de salud	800.00	0.00	0.00	800.00	
5100 I01143000 02060806010215010I 1413	Aportaciones al fondo del sistema solidario de reparto	593.60	0.00	0.00	593.60	
5100 I01143000 02060806010215010I 1414	Aportaciones del Sistema de Capitalización Individual	148.00	0.00	0.00	148.00	
5100 I01143000 02060806010215010I 1415	Aportaciones para financiar los gastos generales de administración del ISSEMYM	70.00	0.00	0.00	70.00	
5100 I01143000 02060806010215010I 1416	Aportaciones para riesgo de trabajo	330.00	0.00	0.00	330.00	
5100 I01143000 02060806010225010Z 1412	Aportaciones de servicio de salud	1,600.00	0.00	0.00	1,600.00	
5100 I01143000 02060806010225010Z 1413	Aportaciones al fondo del sistema solidario de reparto	1,187.20	0.00	0.00	1,187.20	
5100 I01143000 02060806010225010Z 1414	Aportaciones del Sistema de Capitalización Individual	296.00	0.00	0.00	296.00	
5100 I01143000 02060806010225010Z 1415	Aportaciones para financiar los gastos generales de administración del ISSEMYM	140.00	0.00	0.00	140.00	
5100 I01143000 02060806010225010Z 1416	Aportaciones para riesgo de trabajo	660.00	0.00	0.00	660.00	
5100 I01153000 02030101020111010I 2531	Medicinas y productos farmacéuticos	21,109.82	0.00	0.00	21,109.82	
5100 I01153000 02030101020111010I 2541	Materiales, accesorios y suministros médicos	39,948.46	0.00	0.00	39,948.46	
5100 I01153000 02030101020115010I 1131	Sueldo base	200,118.82	11,477.30	0.00	211,596.12	
REN. FECHA TIPO N.POL. REF	CONCEPTO		DEBE	HABER		
00785 29/12/2022 D 00004 00004	Gastos de Funcionamiento Sueldo base		5,738.65	0.00		
00792 29/12/2022 D 00001 00001	Gastos de Funcionamiento Sueldo base		5,738.65	0.00		
	TOTAL:		11,477.30	0.00		
5100 I01153000 02030101020115010I 1321	Prima vacacional	18,459.49	8,683.48	0.00	27,142.97	
REN. FECHA TIPO N.POL. REF	CONCEPTO		DEBE	HABER		
00162 29/12/2022 D 00009 00009	Gastos de Funcionamiento Prima vacacional		8,683.48	0.00		
	TOTAL:		8,683.48	0.00		
5100 I01153000 02030101020115010I 1322	Aguinaldo	0.00	15,101.71	0.00	15,101.71	
REN. FECHA TIPO N.POL. REF	CONCEPTO		DEBE	HABER		
00162 29/12/2022 D 00008 00008	Gastos de Funcionamiento Aguinaldo		15,101.71	0.00		
	TOTAL:		15,101.71	0.00		
5100 I01153000 02030101020115010I 1344	Compensación por retabulación	74,443.27	1,283.36	0.00	75,726.63	
REN. FECHA TIPO N.POL. REF	CONCEPTO		DEBE	HABER		
00792 29/12/2022 D 00004 00004	Gastos de Funcionamiento Compensación por retabulación		641.68	0.00		
00799 29/12/2022 D 00001 00001	Gastos de Funcionamiento Compensación por retabulación		641.68	0.00		
	TOTAL:		1,283.36	0.00		
5100 I01153000 02030101020115010I 1345	Gratificación	76,197.96	11,637.21	0.00	87,835.17	
REN. FECHA TIPO N.POL. REF	CONCEPTO		DEBE	HABER		
00120 22/12/2022 C 00032 00032	Gastos de Funcionamiento Gratificación		3,651.34	0.00		
00113 22/12/2022 C 00034 00034	Gastos de Funcionamiento Gratificación		4,334.53	0.00		
00127 15/12/2022 C 00010 00010	Gastos de Funcionamiento Gratificación		3,651.34	0.00		
	TOTAL:		11,637.21	0.00		
5100 I01153000 02030101020115010I 1412	Aportaciones de servicio de salud	8,785.28	-1,147.74	0.00	7,637.54	
REN. FECHA TIPO N.POL. REF	CONCEPTO		DEBE	HABER		
00806 29/12/2022 D 00007 00007	Gastos de Funcionamiento Aportaciones de servicio de salud		1,147.74	0.00		
03221 29/12/2022 D 00084 00084	Gastos de Funcionamiento Aportaciones de servicio de salud		-1,147.74	0.00		
03222 29/12/2022 D 00084 00084	Gastos de Funcionamiento Aportaciones de servicio de salud		-1,147.74	0.00		
	TOTAL:		-1,147.74	0.00		
5100 I01153000 02030101020115010I 1413	Aportaciones al fondo del sistema solidario de reparto	6,346.52	-851.62	0.00	5,494.90	
REN. FECHA TIPO N.POL. REF	CONCEPTO		DEBE	HABER		
00813 29/12/2022 D 00007 00007	Gastos de Funcionamiento Aportaciones al fondo del sistema solidario de reparto		851.62	0.00		
03223 29/12/2022 D 00084 00084	Gastos de Funcionamiento Aportaciones al fondo del sistema solidario de reparto		-851.62	0.00		

Tenancingo
Estado de México
2022-2024

Cuenta Pública 2022
Anexo al Estado de Situación Financiera
(Cifras en Pesos)

MUNICIPIO TENANCINGO 0058 — DEL 1 DE ENERO AL 31 DE DICIEMBRE DE 2022

Cuenta (3)	Concepto (4)	Saldo Inicial (5)	Debe (6)	Haber (7)	Saldo Final (8)	Fecha de Antigüedad (9)
03224 29/12/2022 D 00084 00084	Gastos de Funcionamiento Aportaciones al fondo del sistema solidario de reparto		-851.62	0.00		
	TOTAL:		-851.62	0.00		
5100 I01153000 020301010201150101 1414	Aportaciones del Sistema de Capitalización Individual	1,582.40	-212.34	0.00	1,370.06	
REN. FECHA TIPO N.POL. REF	CONCEPTO		DEBE	HABER		
00820 29/12/2022 D 00007 00007	Gastos de Funcionamiento Aportaciones del Sistema de Capitalización Individual		212.34	0.00		
03225 29/12/2022 D 00084 00084	Gastos de Funcionamiento Aportaciones del Sistema de Capitalización Individual		-212.34	0.00		
03226 29/12/2022 D 00084 00084	Gastos de Funcionamiento Aportaciones del Sistema de Capitalización Individual		-212.34	0.00		
	TOTAL:		-212.34	0.00		
5100 I01153000 020301010201150101 1415	Aportaciones para financiar los gastos generales de administración del ISSEMYM	748.38	-100.42	0.00	647.96	
REN. FECHA TIPO N.POL. REF	CONCEPTO		DEBE	HABER		
00827 29/12/2022 D 00007 00007	Gastos de Funcionamiento Aportaciones para financiar los gastos generales de administración del ISSEMYM		100.42	0.00		
03227 29/12/2022 D 00084 00084	Gastos de Funcionamiento Aportaciones para financiar los gastos generales de administración del ISSEMYM		-100.42	0.00		
03228 29/12/2022 D 00084 00084	Gastos de Funcionamiento Aportaciones para financiar los gastos generales de administración del ISSEMYM		-100.42	0.00		
	TOTAL:		-100.42	0.00		
5100 I01153000 020301010201150101 1416	Aportaciones para riesgo de trabajo	3,528.21	-473.44	0.00	3,054.77	
REN. FECHA TIPO N.POL. REF	CONCEPTO		DEBE	HABER		
00834 29/12/2022 D 00007 00007	Gastos de Funcionamiento Aportaciones para riesgo de trabajo		473.44	0.00		
03229 29/12/2022 D 00084 00084	Gastos de Funcionamiento Aportaciones para riesgo de trabajo		-473.44	0.00		
03230 29/12/2022 D 00084 00084	Gastos de Funcionamiento Aportaciones para riesgo de trabajo		-473.44	0.00		
	TOTAL:		-473.44	0.00		
5100 I01153000 020301010201150101 1712	Estímulos por puntualidad y asistencia	7,832.00	0.00	0.00	7,832.00	
5100 I01153000 020301010201150101 2611	Combustibles, lubricantes y aditivos	1,800.00	0.00	0.00	1,800.00	
5100 I01153000 020301010201250102 1412	Aportaciones de servicio de salud	12,347.58	2,295.48	0.00	14,643.06	
REN. FECHA TIPO N.POL. REF	CONCEPTO		DEBE	HABER		
03231 29/12/2022 D 00084 00084	Gastos de Funcionamiento Aportaciones de servicio de salud		1,147.74	0.00		
03232 29/12/2022 D 00084 00084	Gastos de Funcionamiento Aportaciones de servicio de salud		1,147.74	0.00		
	TOTAL:		2,295.48	0.00		
5100 I01153000 020301010201250102 1413	Aportaciones al fondo del sistema solidario de reparto	9,161.90	1,703.24	0.00	10,865.14	
REN. FECHA TIPO N.POL. REF	CONCEPTO		DEBE	HABER		
03233 29/12/2022 D 00084 00084	Gastos de Funcionamiento Aportaciones al fondo del sistema solidario de reparto		851.62	0.00		
03234 29/12/2022 D 00084 00084	Gastos de Funcionamiento Aportaciones al fondo del sistema solidario de reparto		851.62	0.00		
	TOTAL:		1,703.24	0.00		
5100 I01153000 020301010201250102 1414	Aportaciones del Sistema de Capitalización Individual	2,284.33	424.68	0.00	2,709.01	
REN. FECHA TIPO N.POL. REF	CONCEPTO		DEBE	HABER		
03235 29/12/2022 D 00084 00084	Gastos de Funcionamiento Aportaciones del Sistema de Capitalización Individual		212.34	0.00		
03236 29/12/2022 D 00084 00084	Gastos de Funcionamiento Aportaciones del Sistema de Capitalización Individual		212.34	0.00		
	TOTAL:		424.68	0.00		
5100 I01153000 020301010201250102 1415	Aportaciones para financiar los gastos generales de administración del ISSEMYM	1,080.41	200.84	0.00	1,281.25	
REN. FECHA TIPO N.POL. REF	CONCEPTO		DEBE	HABER		
03237 29/12/2022 D 00084 00084	Gastos de Funcionamiento Aportaciones para financiar los gastos generales de administración del ISSEMYM		100.42	0.00		
03238 29/12/2022 D 00084 00084	Gastos de Funcionamiento Aportaciones para financiar los gastos generales de administración del ISSEMYM		100.42	0.00		
	TOTAL:		200.84	0.00		
5100 I01153000 020301010201250102 1416	Aportaciones para riesgo de trabajo	5,093.37	946.88	0.00	6,040.25	
REN. FECHA TIPO N.POL. REF	CONCEPTO		DEBE	HABER		
03239 29/12/2022 D 00084 00084	Gastos de Funcionamiento Aportaciones para riesgo de trabajo		473.44	0.00		
03240 29/12/2022 D 00084 00084	Gastos de Funcionamiento Aportaciones para riesgo de trabajo		473.44	0.00		
	TOTAL:		946.88	0.00		
5100 J00144000 020206010101150101 1131	Sueldo base	1,846,752.11	173,097.26	0.00	2,019,849.37	
REN. FECHA TIPO N.POL. REF	CONCEPTO		DEBE	HABER		
00799 29/12/2022 D 00004 00004	Gastos de Funcionamiento Sueldo base		86,548.63	0.00		
00806 29/12/2022 D 00001 00001	Gastos de Funcionamiento Sueldo base		86,548.63	0.00		
	TOTAL:		173,097.26	0.00		
5100 J00144000 020206010101150101 1311	Prima por años de servicio	9,680.00	880.00	0.00	10,560.00	

Cuenta (3)	Concepto (4)	Saldo Inicial (5)	Debe (6)	Haber (7)	Saldo Final (8)	Fecha de Antigüedad (9)
REN. FECHA TIPO N.POL. REF	CONCEPTO		DEBE	HABER		
00827 29/12/2022 D 00001 00001	Gastos de Funcionamiento Prima por años de servicio		440.00	0.00		
00820 29/12/2022 D 00004 00004	Gastos de Funcionamiento Prima por años de servicio		440.00	0.00		
	TOTAL:		880.00	0.00		
5100 J00144000 0202060101011501O1 1321	Prima vacacional	120,968.94	130,324.07	0.00	251,293.01	
REN. FECHA TIPO N.POL. REF	CONCEPTO		DEBE	HABER		
00169 29/12/2022 D 00009 00009	Gastos de Funcionamiento Prima vacacional		130,324.07	0.00		
	TOTAL:		130,324.07	0.00		
5100 J00144000 0202060101011501O1 1322	Aguinaldo	0.00	262,091.30	0.00	262,091.30	
REN. FECHA TIPO N.POL. REF	CONCEPTO		DEBE	HABER		
00169 29/12/2022 D 00008 00008	Gastos de Funcionamiento Aguinaldo		262,091.30	0.00		
	TOTAL:		262,091.30	0.00		
5100 J00144000 0202060101011501O1 1344	Compensación por retabulación	467,927.68	43,940.88	0.00	511,868.56	
REN. FECHA TIPO N.POL. REF	CONCEPTO		DEBE	HABER		
00834 29/12/2022 D 00001 00001	Gastos de Funcionamiento Compensación por retabulación		21,970.44	0.00		
00827 29/12/2022 D 00004 00004	Gastos de Funcionamiento Compensación por retabulación		21,970.44	0.00		
	TOTAL:		43,940.88	0.00		
5100 J00144000 0202060101011501O1 1345	Gratificación	159,120.25	13,109.12	0.00	172,229.37	
REN. FECHA TIPO N.POL. REF	CONCEPTO		DEBE	HABER		
00057 29/12/2022 D 00012 00012	Gastos de Funcionamiento Gratificación		2,000.00	0.00		
00806 29/12/2022 D 00004 00004	Gastos de Funcionamiento Gratificación		3,434.37	0.00		
00071 29/12/2022 D 00003 00003	Gastos de Funcionamiento Gratificación		2,120.19	0.00		
00813 29/12/2022 D 00001 00001	Gastos de Funcionamiento Gratificación		3,434.37	0.00		
00064 29/12/2022 D 00006 00006	Gastos de Funcionamiento Gratificación		2,120.19	0.00		
	TOTAL:		13,109.12	0.00		
5100 J00144000 0202060101011501O1 1346	Gratificación por convenio	3,000.00	0.00	0.00	3,000.00	
5100 J00144000 0202060101011501O1 1412	Aportaciones de servicio de salud	107,118.22	-17,575.81	0.00	89,542.41	
REN. FECHA TIPO N.POL. REF	CONCEPTO		DEBE	HABER		
00841 29/12/2022 D 00007 00007	Gastos de Funcionamiento Aportaciones de servicio de salud		18,056.62	0.00		
03361 29/12/2022 D 00084 00084	Gastos de Funcionamiento Aportaciones de servicio de salud		-17,936.62	0.00		
03362 29/12/2022 D 00084 00084	Gastos de Funcionamiento Aportaciones de servicio de salud		-17,695.81	0.00		
	TOTAL:		-17,575.81	0.00		
5100 J00144000 0202060101011501O1 1413	Aportaciones al fondo del sistema solidario de reparto	79,481.72	-13,041.26	0.00	66,440.46	
REN. FECHA TIPO N.POL. REF	CONCEPTO		DEBE	HABER		
00848 29/12/2022 D 00007 00007	Gastos de Funcionamiento Aportaciones al fondo del sistema solidario de reparto		13,398.02	0.00		
03363 29/12/2022 D 00084 00084	Gastos de Funcionamiento Aportaciones al fondo del sistema solidario de reparto		-13,308.98	0.00		
03364 29/12/2022 D 00084 00084	Gastos de Funcionamiento Aportaciones al fondo del sistema solidario de reparto		-13,130.30	0.00		
	TOTAL:		-13,041.26	0.00		
5100 J00144000 0202060101011501O1 1414	Aportaciones del Sistema de Capitalización Individual	13,099.32	-2,128.35	0.00	10,970.97	
REN. FECHA TIPO N.POL. REF	CONCEPTO		DEBE	HABER		
00855 29/12/2022 D 00007 00007	Gastos de Funcionamiento Aportaciones del Sistema de Capitalización Individual		2,217.30	0.00		
03365 29/12/2022 D 00084 00084	Gastos de Funcionamiento Aportaciones del Sistema de Capitalización Individual		-2,195.10	0.00		
03366 29/12/2022 D 00084 00084	Gastos de Funcionamiento Aportaciones del Sistema de Capitalización Individual		-2,150.55	0.00		
	TOTAL:		-2,128.35	0.00		
5100 J00144000 0202060101011501O1 1415	Aportaciones para financiar los gastos generales de administración del ISSEMYM	9,373.00	-1,537.91	0.00	7,835.09	
REN. FECHA TIPO N.POL. REF	CONCEPTO		DEBE	HABER		
00862 29/12/2022 D 00007 00007	Gastos de Funcionamiento Aportaciones para financiar los gastos generales de administración del ISSEMYM		1,579.98	0.00		
03367 29/12/2022 D 00084 00084	Gastos de Funcionamiento Aportaciones para financiar los gastos generales de administración del ISSEMYM		-1,569.48	0.00		
03368 29/12/2022 D 00084 00084	Gastos de Funcionamiento Aportaciones para financiar los gastos generales de administración del ISSEMYM		-1,548.41	0.00		
	TOTAL:		-1,537.91	0.00		
5100 J00144000 0202060101011501O1 1416	Aportaciones para riesgo de trabajo	44,186.34	-7,250.03	0.00	36,936.31	
REN. FECHA TIPO N.POL. REF	CONCEPTO		DEBE	HABER		
00869 29/12/2022 D 00007 00007	Gastos de Funcionamiento Aportaciones para riesgo de trabajo		7,448.34	0.00		

Cuenta Pública 2022
Anexo al Estado de Situación Financiera
(Cifras en Pesos)

MUNICIPIO TENANCINGO 0058 — DEL 1 DE ENERO AL 31 DE DICIEMBRE DE 2022

Cuenta (3)	Concepto (4)	Saldo Inicial (5)	Debe (6)	Haber (7)	Saldo Final (8)	Fecha de Antigüedad (9)
03369 29/12/2022 D 00084 00084	Gastos de Funcionamiento Aportaciones para riesgo de trabajo		-7,398.86	0.00		
03370 29/12/2022 D 00084 00084	Gastos de Funcionamiento Aportaciones para riesgo de trabajo		-7,299.51	0.00		
	TOTAL:		-7,250.03	0.00		
5100 J00144000 0202060101011501011595	Despensa	6,250.00	600.00	0.00	6,850.00	
REN. FECHA TIPO N.POL. REF	CONCEPTO		DEBE	HABER		
00813 29/12/2022 D 00004 00004	Gastos de Funcionamiento Despensa		300.00	0.00		
00820 29/12/2022 D 00001 00001	Gastos de Funcionamiento Despensa		300.00	0.00		
	TOTAL:		600.00	0.00		
5100 J00144000 0202060101011501011712	Estímulos por puntualidad y asistencia	29,320.00	2,432.00	0.00	31,752.00	
REN. FECHA TIPO N.POL. REF	CONCEPTO		DEBE	HABER		
00841 29/12/2022 D 00001 00001	Gastos de Funcionamiento Estímulos por puntualidad y asistencia		1,216.00	0.00		
00834 29/12/2022 D 00004 00004	Gastos de Funcionamiento Estímulos por puntualidad y asistencia		1,216.00	0.00		
	TOTAL:		2,432.00	0.00		
5100 J00144000 0202060101012501021412	Aportaciones de servicio de salud	77,045.34	35,632.43	0.00	112,677.77	
REN. FECHA TIPO N.POL. REF	CONCEPTO		DEBE	HABER		
03371 29/12/2022 D 00084 00084	Gastos de Funcionamiento Aportaciones de servicio de salud		17,695.81	0.00		
03372 29/12/2022 D 00084 00084	Gastos de Funcionamiento Aportaciones de servicio de salud		17,936.62	0.00		
	TOTAL:		35,632.43	0.00		
5100 J00144000 0202060101012501021413	Aportaciones al fondo del sistema solidario de reparto	57,167.56	26,439.28	0.00	83,606.84	
REN. FECHA TIPO N.POL. REF	CONCEPTO		DEBE	HABER		
03373 29/12/2022 D 00084 00084	Gastos de Funcionamiento Aportaciones al fondo del sistema solidario de reparto		13,130.30	0.00		
03374 29/12/2022 D 00084 00084	Gastos de Funcionamiento Aportaciones al fondo del sistema solidario de reparto		13,308.98	0.00		
	TOTAL:		26,439.28	0.00		
5100 J00144000 0202060101012501021414	Aportaciones del Sistema de Capitalización Individual	9,242.10	4,345.65	0.00	13,587.75	
REN. FECHA TIPO N.POL. REF	CONCEPTO		DEBE	HABER		
03375 29/12/2022 D 00084 00084	Gastos de Funcionamiento Aportaciones del Sistema de Capitalización Individual		2,150.55	0.00		
03376 29/12/2022 D 00084 00084	Gastos de Funcionamiento Aportaciones del Sistema de Capitalización Individual		2,195.10	0.00		
	TOTAL:		4,345.65	0.00		
5100 J00144000 0202060101012501021415	Aportaciones para financiar los gastos generales de administración del ISSEMYM	6,741.58	3,117.89	0.00	9,859.47	
REN. FECHA TIPO N.POL. REF	CONCEPTO		DEBE	HABER		
03377 29/12/2022 D 00084 00084	Gastos de Funcionamiento Aportaciones para financiar los gastos generales de administración del ISSEMYM		1,548.41	0.00		
03378 29/12/2022 D 00084 00084	Gastos de Funcionamiento Aportaciones para financiar los gastos generales de administración del ISSEMYM		1,569.48	0.00		
	TOTAL:		3,117.89	0.00		
5100 J00144000 0202060101012501021416	Aportaciones para riesgo de trabajo	31,781.39	14,698.37	0.00	46,479.76	
REN. FECHA TIPO N.POL. REF	CONCEPTO		DEBE	HABER		
03379 29/12/2022 D 00084 00084	Gastos de Funcionamiento Aportaciones para riesgo de trabajo		7,299.51	0.00		
03380 29/12/2022 D 00084 00084	Gastos de Funcionamiento Aportaciones para riesgo de trabajo		7,398.86	0.00		
	TOTAL:		14,698.37	0.00		
5100 K00K00000 0103040101011501011131	Sueldo base	1,811,512.75	164,001.96	0.00	1,975,514.71	
REN. FECHA TIPO N.POL. REF	CONCEPTO		DEBE	HABER		
00848 29/12/2022 D 00001 00001	Gastos de Funcionamiento Sueldo base		82,000.98	0.00		
00841 29/12/2022 D 00004 00004	Gastos de Funcionamiento Sueldo base		82,000.98	0.00		
	TOTAL:		164,001.96	0.00		
5100 K00K00000 0103040101011501011311	Prima por años de servicio	3,520.00	0.00	0.00	3,520.00	
5100 K00K00000 0103040101011501011321	Prima vacacional	130,061.81	124,080.43	0.00	254,142.24	
REN. FECHA TIPO N.POL. REF	CONCEPTO		DEBE	HABER		
00176 29/12/2022 D 00009 00009	Gastos de Funcionamiento Prima vacacional		124,080.43	0.00		
	TOTAL:		124,080.43	0.00		
5100 K00K00000 0103040101011501011322	Aguinaldo	0.00	215,792.06	0.00	215,792.06	
REN. FECHA TIPO N.POL. REF	CONCEPTO		DEBE	HABER		
00176 29/12/2022 D 00008 00008	Gastos de Funcionamiento Aguinaldo		215,792.06	0.00		
	TOTAL:		215,792.06	0.00		
5100 K00K00000 0103040101011501011344	Compensación por retabulación	802,991.46	72,468.54	0.00	875,460.00	

Tenancingo
Estado de México
2022-2024

Cuenta Pública 2022
Anexo al Estado de Situación Financiera
(Cifras en Pesos)

MUNICIPIO TENANCINGO 0058 **DEL 1 DE ENERO AL 31 DE DICIEMBRE DE 2022**

Cuenta (3)	Concepto (4)	Saldo Inicial (5)	Debe (6)	Haber (7)	Saldo Final (8)	Fecha de Antigüedad (9)
REN. FECHA TIPO N.POL. REF	CONCEPTO		DEBE	HABER		
00855 29/12/2022 D 00001 00001	Gastos de Funcionamiento Compensación por retabulación		36,234.27	0.00		
00848 29/12/2022 D 00004 00004	Gastos de Funcionamiento Compensación por retabulación		36,234.27	0.00		
	TOTAL:		72,468.54	0.00		
5100 K00K00000 0103040101010150101 1345	Gratificación	10,303.76	0.00	0.00	10,303.76	
5100 K00K00000 0103040101010150101 1346	Gratificación por convenio	500.00	0.00	0.00	500.00	
5100 K00K00000 0103040101010150101 1412	Aportaciones de servicio de salud	102,358.48	-16,000.22	0.00	86,358.26	
REN. FECHA TIPO N.POL. REF	CONCEPTO		DEBE	HABER		
00876 29/12/2022 D 00007 00007	Gastos de Funcionamiento Aportaciones de servicio de salud		16,400.22	0.00		
03501 29/12/2022 D 00084 00084	Gastos de Funcionamiento Aportaciones de servicio de salud		-16,400.22	0.00		
03502 29/12/2022 D 00084 00084	Gastos de Funcionamiento Aportaciones de servicio de salud		-16,000.22	0.00		
	TOTAL:		-16,000.22	0.00		
5100 K00K00000 0103040101010150101 1413	Aportaciones al fondo del sistema solidario de reparto	75,008.76	-11,872.10	0.00	63,136.66	
REN. FECHA TIPO N.POL. REF	CONCEPTO		DEBE	HABER		
00883 29/12/2022 D 00007 00007	Gastos de Funcionamiento Aportaciones al fondo del sistema solidario de reparto		12,168.90	0.00		
03503 29/12/2022 D 00084 00084	Gastos de Funcionamiento Aportaciones al fondo del sistema solidario de reparto		-12,168.90	0.00		
03504 29/12/2022 D 00084 00084	Gastos de Funcionamiento Aportaciones al fondo del sistema solidario de reparto		-11,872.10	0.00		
	TOTAL:		-11,872.10	0.00		
5100 K00K00000 0103040101010150101 1414	Aportaciones del Sistema de Capitalización Individual	14,819.14	-2,301.14	0.00	12,518.00	
REN. FECHA TIPO N.POL. REF	CONCEPTO		DEBE	HABER		
00890 29/12/2022 D 00007 00007	Gastos de Funcionamiento Aportaciones del Sistema de Capitalización Individual		2,375.14	0.00		
03505 29/12/2022 D 00084 00084	Gastos de Funcionamiento Aportaciones del Sistema de Capitalización Individual		-2,375.14	0.00		
03506 29/12/2022 D 00084 00084	Gastos de Funcionamiento Aportaciones del Sistema de Capitalización Individual		-2,301.14	0.00		
	TOTAL:		-2,301.14	0.00		
5100 K00K00000 0103040101010150101 1415	Aportaciones para financiar los gastos generales de administración del ISSEMYM	8,845.54	-1,400.04	0.00	7,445.50	
REN. FECHA TIPO N.POL. REF	CONCEPTO		DEBE	HABER		
00897 29/12/2022 D 00007 00007	Gastos de Funcionamiento Aportaciones para financiar los gastos generales de administración del ISSEMYM		1,435.04	0.00		
03507 29/12/2022 D 00084 00084	Gastos de Funcionamiento Aportaciones para financiar los gastos generales de administración del ISSEMYM		-1,435.04	0.00		
03508 29/12/2022 D 00084 00084	Gastos de Funcionamiento Aportaciones para financiar los gastos generales de administración del ISSEMYM		-1,400.04	0.00		
	TOTAL:		-1,400.04	0.00		
5100 K00K00000 0103040101010150101 1416	Aportaciones para riesgo de trabajo	41,700.08	-6,600.14	0.00	35,099.94	
REN. FECHA TIPO N.POL. REF	CONCEPTO		DEBE	HABER		
00904 29/12/2022 D 00007 00007	Gastos de Funcionamiento Aportaciones para riesgo de trabajo		6,765.14	0.00		
03509 29/12/2022 D 00084 00084	Gastos de Funcionamiento Aportaciones para riesgo de trabajo		-6,765.14	0.00		
03510 29/12/2022 D 00084 00084	Gastos de Funcionamiento Aportaciones para riesgo de trabajo		-6,600.14	0.00		
	TOTAL:		-6,600.14	0.00		
5100 K00K00000 0103040101010150101 1531	Prima por jubilación	10,000.00	0.00	0.00	10,000.00	
5100 K00K00000 0103040101010150101 1595	Despensa	2,050.00	0.00	0.00	2,050.00	
5100 K00K00000 0103040101010150101 1712	Estímulos por puntualidad y asistencia	43,580.00	3,858.00	0.00	47,438.00	
REN. FECHA TIPO N.POL. REF	CONCEPTO		DEBE	HABER		
00862 29/12/2022 D 00001 00001	Gastos de Funcionamiento Estímulos por puntualidad y asistencia		1,929.00	0.00		
00855 29/12/2022 D 00004 00004	Gastos de Funcionamiento Estímulos por puntualidad y asistencia		1,929.00	0.00		
	TOTAL:		3,858.00	0.00		
5100 K00K00000 0103040101010150101 2611	Combustibles, lubricantes y aditivos	900.00	0.00	0.00	900.00	
5100 K00K00000 0103040101010250102 1412	Aportaciones de servicio de salud	91,566.46	32,400.44	0.00	123,966.90	
REN. FECHA TIPO N.POL. REF	CONCEPTO		DEBE	HABER		
03511 29/12/2022 D 00084 00084	Gastos de Funcionamiento Aportaciones de servicio de salud		16,000.22	0.00		
03512 29/12/2022 D 00084 00084	Gastos de Funcionamiento Aportaciones de servicio de salud		16,400.22	0.00		
	TOTAL:		32,400.44	0.00		
5100 K00K00000 0103040101010250102 1413	Aportaciones al fondo del sistema solidario de reparto	67,942.06	24,041.00	0.00	91,983.06	
REN. FECHA TIPO N.POL. REF	CONCEPTO		DEBE	HABER		
03513 29/12/2022 D 00084 00084	Gastos de Funcionamiento Aportaciones al fondo del sistema solidario de reparto		11,872.10	0.00		
03514 29/12/2022 D 00084 00084	Gastos de Funcionamiento Aportaciones al fondo del sistema solidario de reparto		12,168.90	0.00		

Tenancingo
Estado de México
2022 - 2024

Cuenta Pública 2022
Anexo al Estado de Situación Financiera
(Cifras en Pesos)

MUNICIPIO TENANCINGO . 0058 — DEL 1 DE ENERO AL 31 DE DICIEMBRE DE 2022

Cuenta (3)	Concepto (4)	Saldo Inicial (5)	Debe (6)	Haber (7)	Saldo Final (8)	Fecha de Antigüedad (9)
	TOTAL:		24,041.00	0.00		
5100 K00K00000 01030401010125010 2 1414	Aportaciones del Sistema de Capitalización Individual	13,362.43	4,676.28	0.00	18,038.71	
REN. FECHA TIPO N.POL. REF	CONCEPTO		DEBE	HABER		
03515 29/12/2022 D 00084 00084	Gastos de Funcionamiento Aportaciones del Sistema de Capitalización Individual		2,301.14	0.00		
03516 29/12/2022 D 00084 00084	Gastos de Funcionamiento Aportaciones del Sistema de Capitalización Individual		2,375.14	0.00		
	TOTAL:		4,676.28	0.00		
5100 K00K00000 01030401010125010 2 1415	Aportaciones para financiar los gastos generales de administración del ISSEMYM	8,012.14	2,835.08	0.00	10,847.22	
REN. FECHA TIPO N.POL. REF	CONCEPTO		DEBE	HABER		
03517 29/12/2022 D 00084 00084	Gastos de Funcionamiento Aportaciones para financiar los gastos generales de administración del ISSEMYM		1,400.04	0.00		
03518 29/12/2022 D 00084 00084	Gastos de Funcionamiento Aportaciones para financiar los gastos generales de administración del ISSEMYM		1,435.04	0.00		
	TOTAL:		2,835.08	0.00		
5100 K00K00000 01030401010125010 2 1416	Aportaciones para riesgo de trabajo	37,771.44	13,365.28	0.00	51,136.72	
REN. FECHA TIPO N.POL. REF	CONCEPTO		DEBE	HABER		
03519 29/12/2022 D 00084 00084	Gastos de Funcionamiento Aportaciones para riesgo de trabajo		6,600.14	0.00		
03520 29/12/2022 D 00084 00084	Gastos de Funcionamiento Aportaciones para riesgo de trabajo		6,765.14	0.00		
	TOTAL:		13,365.28	0.00		
5100 L00115000 01050202010111010 1 3362	Impresiones de documentos oficiales para la prestación de servicios públicos, identificación, formatos adminis	60,900.00	0.00	0.00	60,900.00	
5100 L00115000 01050202010111010 1 3431	Gastos inherentes a la recaudación	107,438.58	1,071.79	0.00	108,510.37	
REN. FECHA TIPO N.POL. REF	CONCEPTO		DEBE	HABER		
00002 29/12/2022 D 00013 00013	Gastos de Funcionamiento Gastos inherentes a la recaudación		1,071.79	0.00		
	TOTAL:		1,071.79	0.00		
5100 L00115000 01050202010111010 1 3551	Reparación y mantenimiento de vehículos terrestres, aéreos y lacustres	4,720.00	0.00	0.00	4,720.00	
5100 L00116000 01050205020311010 1 2111	Materiales y útiles de oficina	144,861.07	24,696.01	0.00	169,557.08	
REN. FECHA TIPO N.POL. REF	CONCEPTO		DEBE	HABER		
00001 29/12/2022 D 00041 00041	Gastos de Funcionamiento Materiales y útiles de oficina		24,696.01	0.00		
	TOTAL:		24,696.01	0.00		
5100 L00116000 01050205020311010 1 2141	Materiales y útiles para el procesamiento en equipos y bienes informáticos	16,795.00	1,814.00	0.00	18,609.00	
REN. FECHA TIPO N.POL. REF	CONCEPTO		DEBE	HABER		
00038 29/12/2022 D 00052 00052	Gastos de Funcionamiento Materiales y útiles para el procesamiento en equipos y bienes informáticos		1,814.00	0.00		
	TOTAL:		1,814.00	0.00		
5100 L00116000 01050205020311010 1 2161	Material y enseres de limpieza	3,240.29	3,767.01	0.00	7,007.30	
REN. FECHA TIPO N.POL. REF	CONCEPTO		DEBE	HABER		
00022 29/12/2022 D 00052 00052	Gastos de Funcionamiento Material y enseres de limpieza		3,767.01	0.00		
	TOTAL:		3,767.01	0.00		
5100 L00116000 01050205020311010 1 3311	Asesorías asociadas a convenios o acuerdos	1,066,339.00	0.00	0.00	1,066,339.00	
5100 L00116000 01050205020311010 1 3331	Servicios informáticos	27,156.27	0.00	0.00	27,156.27	
5100 L00116000 01050205020311010 1 3391	Servicios profesionales	0.00	1,403,643.99	0.00	1,403,643.99	
REN. FECHA TIPO N.POL. REF	CONCEPTO		DEBE	HABER		
00001 31/12/2022 E 00081 00081	Gastos de Funcionamiento Servicios profesionales		290,000.00	0.00		
00001 29/12/2022 D 00173 00173	Gastos de Funcionamiento Servicios profesionales		23,243.99	0.00		
00001 26/12/2022 E 00054 00054	Gastos de Funcionamiento Servicios profesionales		510,400.00	0.00		
00001 20/12/2022 E 00041 00041	Gastos de Funcionamiento Servicios profesionales		348,000.00	0.00		
00001 19/12/2022 E 00038 00038	Gastos de Funcionamiento Servicios profesionales		232,000.00	0.00		
	TOTAL:		1,403,643.99	0.00		
5100 L00116000 01050205020311010 1 3411	Servicios bancarios y financieros	3,080.96	852.60	0.00	3,933.56	
REN. FECHA TIPO N.POL. REF	CONCEPTO		DEBE	HABER		
00010 29/12/2022 D 00093 00093	Gastos de Funcionamiento Servicios bancarios y financieros		423.40	0.00		
00001 29/12/2022 D 00099 00099	Gastos de Funcionamiento Servicios bancarios y financieros		429.20	0.00		
	TOTAL:		852.60	0.00		
5100 L00116000 01050205020311010 1 3451	Seguros y fianzas	115,439.95	0.00	0.00	115,439.95	
5100 L00116000 01050205020311010 1 3511	Reparación y mantenimiento de inmuebles	5,552.33	0.00	0.00	5,552.33	
5100 L00116000 01050205020311010 1 3992	Gastos de servicios menores	1,739.00	0.00	0.00	1,739.00	
5100 L00116000 01050205020315010 1 1131	Sueldo base	3,204,803.85	300,488.68	0.00	3,505,292.53	

Tenancingo
Estado de México
2022 - 2024

Cuenta Pública 2022
Anexo al Estado de Situación Financiera
(Cifras en Pesos)

MUNICIPIO TENANCINGO 0058 — DEL 1 DE ENERO AL 31 DE DICIEMBRE DE 2022

Cuenta (3)	Concepto (4)	Saldo Inicial (5)	Debe (6)	Haber (7)	Saldo Final (8)	Fecha de Antigüedad (9)
REN. FECHA TIPO N.POL. REF	CONCEPTO		DEBE	HABER		
00869 29/12/2022 D 00001 00001	Gastos de Funcionamiento Sueldo base		150,244.34	0.00		
00862 29/12/2022 D 00004 00004	Gastos de Funcionamiento Sueldo base		150,244.34	0.00		
	TOTAL:		300,488.68	0.00		
5100 L00116000 010502050203150101 1311	Prima por años de servicio	64,900.00	5,940.00	0.00	70,840.00	
REN. FECHA TIPO N.POL. REF	CONCEPTO		DEBE	HABER		
00883 29/12/2022 D 00004 00004	Gastos de Funcionamiento Prima por años de servicio		2,970.00	0.00		
00890 29/12/2022 D 00001 00001	Gastos de Funcionamiento Prima por años de servicio		2,970.00	0.00		
	TOTAL:		5,940.00	0.00		
5100 L00116000 010502050203150101 1321	Prima vacacional	214,994.14	221,891.92	0.00	436,886.06	
REN. FECHA TIPO N.POL. REF	CONCEPTO		DEBE	HABER		
00183 29/12/2022 D 00009 00009	Gastos de Funcionamiento Prima vacacional		221,891.92	0.00		
	TOTAL:		221,891.92	0.00		
5100 L00116000 010502050203150101 1322	Aguinaldo	0.00	464,614.56	0.00	464,614.56	
REN. FECHA TIPO N.POL. REF	CONCEPTO		DEBE	HABER		
00183 29/12/2022 D 00008 00008	Gastos de Funcionamiento Aguinaldo		464,614.56	0.00		
	TOTAL:		464,614.56	0.00		
5100 L00116000 010502050203150101 1331	Remuneraciones por horas extraordinarias	2,353.76	0.00	0.00	2,353.76	
5100 L00116000 010502050203150101 1344	Compensación por retabulación	1,065,116.12	108,327.60	0.00	1,173,443.72	
REN. FECHA TIPO N.POL. REF	CONCEPTO		DEBE	HABER		
00897 29/12/2022 D 00001 00001	Gastos de Funcionamiento Compensación por retabulación		54,163.80	0.00		
00890 29/12/2022 D 00004 00004	Gastos de Funcionamiento Compensación por retabulación		54,163.80	0.00		
	TOTAL:		108,327.60	0.00		
5100 L00116000 010502050203150101 1345	Gratificación	826,544.42	130,223.22	0.00	956,767.64	
REN. FECHA TIPO N.POL. REF	CONCEPTO		DEBE	HABER		
00078 29/12/2022 D 00003 00003	Gastos de Funcionamiento Gratificación		21,488.65	0.00		
00071 29/12/2022 D 00006 00006	Gastos de Funcionamiento Gratificación		21,488.65	0.00		
00876 29/12/2022 D 00001 00001	Gastos de Funcionamiento Gratificación		16,725.69	0.00		
00869 29/12/2022 D 00004 00004	Gastos de Funcionamiento Gratificación		16,725.69	0.00		
00064 29/12/2022 D 00012 00012	Gastos de Funcionamiento Gratificación		28,385.55	0.00		
00127 22/12/2022 C 00032 00032	Gastos de Funcionamiento Gratificación		10,537.23	0.00		
00120 22/12/2022 C 00034 00034	Gastos de Funcionamiento Gratificación		4,334.53	0.00		
00134 15/12/2022 C 00010 00010	Gastos de Funcionamiento Gratificación		10,537.23	0.00		
	TOTAL:		130,223.22	0.00		
5100 L00116000 010502050203150101 1346	Gratificación por convenio	21,300.00	0.00	0.00	21,300.00	
5100 L00116000 010502050203150101 1412	Aportaciones de servicio de salud	235,986.11	-66,890.31	0.00	169,095.80	
REN. FECHA TIPO N.POL. REF	CONCEPTO		DEBE	HABER		
00911 29/12/2022 D 00007 00007	Gastos de Funcionamiento Aportaciones de servicio de salud		33,754.04	0.00		
03641 29/12/2022 D 00084 00084	Gastos de Funcionamiento Aportaciones de servicio de salud		-33,922.86	0.00		
03642 29/12/2022 D 00084 00084	Gastos de Funcionamiento Aportaciones de servicio de salud		-33,659.86	0.00		
03643 29/12/2022 D 00084 00084	Gastos de Funcionamiento Aportaciones de servicio de salud		-33,061.63	0.00		
	TOTAL:		-66,890.31	0.00		
5100 L00116000 010502050203150101 1413	Aportaciones al fondo del sistema solidario de reparto	174,805.34	-49,632.53	0.00	125,172.81	
REN. FECHA TIPO N.POL. REF	CONCEPTO		DEBE	HABER		
00918 29/12/2022 D 00007 00007	Gastos de Funcionamiento Aportaciones al fondo del sistema solidario de reparto		25,045.50	0.00		
03644 29/12/2022 D 00084 00084	Gastos de Funcionamiento Aportaciones al fondo del sistema solidario de reparto		-25,170.74	0.00		
03645 29/12/2022 D 00084 00084	Gastos de Funcionamiento Aportaciones al fondo del sistema solidario de reparto		-24,975.59	0.00		
03646 29/12/2022 D 00084 00084	Gastos de Funcionamiento Aportaciones al fondo del sistema solidario de reparto		-24,531.70	0.00		
	TOTAL:		-49,632.53	0.00		
5100 L00116000 010502050203150101 1414	Aportaciones del Sistema de Capitalización Individual	39,190.04	-11,110.95	0.00	28,079.09	
REN. FECHA TIPO N.POL. REF	CONCEPTO		DEBE	HABER		
00925 29/12/2022 D 00007 00007	Gastos de Funcionamiento Aportaciones del Sistema de Capitalización Individual		5,611.10	0.00		
03647 29/12/2022 D 00084 00084	Gastos de Funcionamiento Aportaciones del Sistema de Capitalización Individual		-5,642.32	0.00		

Cuenta (3)	Concepto (4)	Saldo Inicial (5)	Debe (6)	Haber (7)	Saldo Final (8)	Fecha de Antigüedad (9)
03648 29/12/2022 D 00084 00084	Gastos de Funcionamiento Aportaciones del Sistema de Capitalización Individual		-5,593.66	0.00		
03649 29/12/2022 D 00084 00084	Gastos de Funcionamiento Aportaciones del Sistema de Capitalización Individual		-5,486.07	0.00		
	TOTAL:		-11,110.95	0.00		
5100 L00116000 0105020502031501O1 1415	Aportaciones para financiar los gastos generales de administración del ISSEMYM	20,613.90	-5,852.94	0.00	14,760.96	
REN. FECHA TIPO N.POL. REF	CONCEPTO		DEBE	HABER		
00932 29/12/2022 D 00007 00007	Gastos de Funcionamiento Aportaciones para financiar los gastos generales de administración del ISSEMYM		2,953.48	0.00		
03650 29/12/2022 D 00084 00084	Gastos de Funcionamiento Aportaciones para financiar los gastos generales de administración del ISSEMYM		-2,968.26	0.00		
03651 29/12/2022 D 00084 00084	Gastos de Funcionamiento Aportaciones para financiar los gastos generales de administración del ISSEMYM		-2,945.25	0.00		
03652 29/12/2022 D 00084 00084	Gastos de Funcionamiento Aportaciones para financiar los gastos generales de administración del ISSEMYM		-2,892.91	0.00		
	TOTAL:		-5,852.94	0.00		
5100 L00116000 0105020502031501O1 1416	Aportaciones para riesgo de trabajo	97,179.28	-27,592.16	0.00	69,587.12	
REN. FECHA TIPO N.POL. REF	CONCEPTO		DEBE	HABER		
00939 29/12/2022 D 00007 00007	Gastos de Funcionamiento Aportaciones para riesgo de trabajo		13,923.52	0.00		
03655 29/12/2022 D 00084 00084	Gastos de Funcionamiento Aportaciones para riesgo de trabajo		-13,637.89	0.00		
03653 29/12/2022 D 00084 00084	Gastos de Funcionamiento Aportaciones para riesgo de trabajo		-13,993.14	0.00		
03654 29/12/2022 D 00084 00084	Gastos de Funcionamiento Aportaciones para riesgo de trabajo		-13,884.65	0.00		
	TOTAL:		-27,592.16	0.00		
5100 L00116000 0105020502031501O1 1595	Despensa	37,500.00	3,600.00	0.00	41,100.00	
REN. FECHA TIPO N.POL. REF	CONCEPTO		DEBE	HABER		
00883 29/12/2022 D 00001 00001	Gastos de Funcionamiento Despensa		1,800.00	0.00		
00876 29/12/2022 D 00004 00004	Gastos de Funcionamiento Despensa		1,800.00	0.00		
	TOTAL:		3,600.00	0.00		
5100 L00116000 0105020502031501O1 1712	Estímulos por puntualidad y asistencia	83,557.54	7,596.14	0.00	91,153.68	
REN. FECHA TIPO N.POL. REF	CONCEPTO		DEBE	HABER		
00904 29/12/2022 D 00001 00001	Gastos de Funcionamiento Estímulos por puntualidad y asistencia		3,798.07	0.00		
00897 29/12/2022 D 00004 00004	Gastos de Funcionamiento Estímulos por puntualidad y asistencia		3,798.07	0.00		
	TOTAL:		7,596.14	0.00		
5100 L00116000 0105020502031501O1 3411	Servicios bancarios y financieros	43,917.43	30,704.04	0.00	74,621.47	
REN. FECHA TIPO N.POL. REF	CONCEPTO		DEBE	HABER		
00010 29/12/2022 D 00092 00094	Gastos de Funcionamiento Servicios bancarios y financieros		21,055.16	0.00		
00001 29/12/2022 D 00100 00100	Gastos de Funcionamiento Servicios bancarios y financieros		9,648.88	0.00		
	TOTAL:		30,704.04	0.00		
5100 L00116000 0105020502031601O1 3982	Impuesto sobre erogaciones por remuneraciones al trabajo personal	3,709,316.00	365,248.00	0.00	4,074,564.00	
REN. FECHA TIPO N.POL. REF	CONCEPTO		DEBE	HABER		
00001 12/12/2022 E 00107 00107	Gastos de Funcionamiento Impuesto sobre erogaciones por remuneraciones al trabajo personal		365,248.00	0.00		
	TOTAL:		365,248.00	0.00		
5100 L00116000 0105020502032501O1 3411	Servicios bancarios y financieros	278.40	-278.40	0.00	0.00	
REN. FECHA TIPO N.POL. REF	CONCEPTO		DEBE	HABER		
00003 29/12/2022 D 00093 00093	Gastos de Funcionamiento Servicios bancarios y financieros		-423.40	0.00		
00001 29/12/2022 D 00096 00096	Gastos de Funcionamiento Servicios bancarios y financieros		145.00	0.00		
	TOTAL:		-278.40	0.00		
5100 L00116000 0105020502032501O2 1412	Aportaciones de servicio de salud	127,997.92	100,644.35	0.00	228,642.27	
REN. FECHA TIPO N.POL. REF	CONCEPTO		DEBE	HABER		
03656 29/12/2022 D 00084 00084	Gastos de Funcionamiento Aportaciones de servicio de salud		33,061.63	0.00		
03657 29/12/2022 D 00084 00084	Gastos de Funcionamiento Aportaciones de servicio de salud		33,659.86	0.00		
03658 29/12/2022 D 00084 00084	Gastos de Funcionamiento Aportaciones de servicio de salud		33,922.86	0.00		
	TOTAL:		100,644.35	0.00		
5100 L00116000 0105020502032501O2 1413	Aportaciones al fondo del sistema solidario de reparto	94,974.35	74,678.03	0.00	169,652.38	
REN. FECHA TIPO N.POL. REF	CONCEPTO		DEBE	HABER		
03659 29/12/2022 D 00084 00084	Gastos de Funcionamiento Aportaciones al fondo del sistema solidario de reparto		24,531.70	0.00		
03660 29/12/2022 D 00084 00084	Gastos de Funcionamiento Aportaciones al fondo del sistema solidario de reparto		24,975.59	0.00		
03661 29/12/2022 D 00084 00084	Gastos de Funcionamiento Aportaciones al fondo del sistema solidario de reparto		25,170.74	0.00		
	TOTAL:		74,678.03	0.00		

Cuenta Pública 2022
Anexo al Estado de Situación Financiera
(Cifras en Pesos)

MUNICIPIO TENANCINGO 0058 — **DEL 1 DE ENERO AL 31 DE DICIEMBRE DE 2022**

Cuenta (3)	Concepto (4)	Saldo Inicial (5)	Debe (6)	Haber (7)	Saldo Final (8)	Fecha de Antigüedad (9)
5100 L00116000 01050205020325010 2 1414	Aportaciones del Sistema de Capitalización Individual	21,227.18	16,722.05	0.00	37,949.23	
REN. FECHA TIPO N.POL. REF	CONCEPTO		DEBE	HABER		
03662 29/12/2022 D 00084 00084	Gastos de Funcionamiento Aportaciones del Sistema de Capitalización Individual		5,486.07	0.00		
03663 29/12/2022 D 00084 00084	Gastos de Funcionamiento Aportaciones del Sistema de Capitalización Individual		5,593.66	0.00		
03664 29/12/2022 D 00084 00084	Gastos de Funcionamiento Aportaciones del Sistema de Capitalización Individual		5,642.32	0.00		
	TOTAL:		16,722.05	0.00		
5100 L00116000 01050205020325010 2 1415	Aportaciones para financiar los gastos generales de administración del ISSEMYM	11,199.91	8,806.42	0.00	20,006.33	
REN. FECHA TIPO N.POL. REF	CONCEPTO		DEBE	HABER		
03665 29/12/2022 D 00084 00084	Gastos de Funcionamiento Aportaciones para financiar los gastos generales de administración del ISSEMYM		2,892.91	0.00		
03666 29/12/2022 D 00084 00084	Gastos de Funcionamiento Aportaciones para financiar los gastos generales de administración del ISSEMYM		2,945.25	0.00		
03667 29/12/2022 D 00084 00084	Gastos de Funcionamiento Aportaciones para financiar los gastos generales de administración del ISSEMYM		2,968.26	0.00		
	TOTAL:		8,806.42	0.00		
5100 L00116000 01050205020325010 2 1416	Aportaciones para riesgo de trabajo	52,799.00	41,515.68	0.00	94,314.68	
REN. FECHA TIPO N.POL. REF	CONCEPTO		DEBE	HABER		
03669 29/12/2022 D 00084 00084	Gastos de Funcionamiento Aportaciones para riesgo de trabajo		13,884.65	0.00		
03670 29/12/2022 D 00084 00084	Gastos de Funcionamiento Aportaciones para riesgo de trabajo		13,993.14	0.00		
03668 29/12/2022 D 00084 00084	Gastos de Funcionamiento Aportaciones para riesgo de trabajo		13,637.89	0.00		
	TOTAL:		41,515.68	0.00		
5100 L00116000 01050205020325010 2 3411	Servicios bancarios y financieros	17,713.20	-17,713.20	0.00	0.00	
REN. FECHA TIPO N.POL. REF	CONCEPTO		DEBE	HABER		
00003 29/12/2022 D 00092 00094	Gastos de Funcionamiento Servicios bancarios y financieros		-21,055.16	0.00		
00001 29/12/2022 D 00095 00095	Gastos de Funcionamiento Servicios bancarios y financieros		3,341.96	0.00		
	TOTAL:		-17,713.20	0.00		
5100 L00118000 01080102020111010 1 3331	Servicios informáticos	64,436.00	0.00	0.00	64,436.00	
5100 L00118000 01080102020115010 1 1131	Sueldo base	988,402.99	89,854.82	0.00	1,078,257.81	
REN. FECHA TIPO N.POL. REF	CONCEPTO		DEBE	HABER		
00004 29/12/2022 D 00004 00004	Gastos de Funcionamiento Sueldo base		44,927.41	0.00		
00011 29/12/2022 D 00001 00001	Gastos de Funcionamiento Sueldo base		44,927.41	0.00		
	TOTAL:		89,854.82	0.00		
5100 L00118000 01080102020115010 1 1311	Prima por años de servicio	9,680.00	880.00	0.00	10,560.00	
REN. FECHA TIPO N.POL. REF	CONCEPTO		DEBE	HABER		
00032 29/12/2022 D 00001 00001	Gastos de Funcionamiento Prima por años de servicio		440.00	0.00		
00025 29/12/2022 D 00004 00004	Gastos de Funcionamiento Prima por años de servicio		440.00	0.00		
	TOTAL:		880.00	0.00		
5100 L00118000 01080102020115010 1 1321	Prima vacacional	66,713.69	67,982.27	0.00	134,695.96	
REN. FECHA TIPO N.POL. REF	CONCEPTO		DEBE	HABER		
00190 29/12/2022 D 00009 00009	Gastos de Funcionamiento Prima vacacional		67,982.27	0.00		
	TOTAL:		67,982.27	0.00		
5100 L00118000 01080102020115010 1 1322	Aguinaldo	0.00	136,007.14	0.00	136,007.14	
REN. FECHA TIPO N.POL. REF	CONCEPTO		DEBE	HABER		
00190 29/12/2022 D 00008 00008	Gastos de Funcionamiento Aguinaldo		136,007.14	0.00		
	TOTAL:		136,007.14	0.00		
5100 L00118000 01080102020115010 1 1344	Compensación por retabulación	394,283.42	37,092.68	0.00	431,376.10	
REN. FECHA TIPO N.POL. REF	CONCEPTO		DEBE	HABER		
00939 29/12/2022 D 00001 00001	Gastos de Funcionamiento Compensación por retabulación		18,546.34	0.00		
00932 29/12/2022 D 00004 00004	Gastos de Funcionamiento Compensación por retabulación		18,546.34	0.00		
	TOTAL:		37,092.68	0.00		
5100 L00118000 01080102020115010 1 1345	Gratificación	178,269.52	16,206.32	0.00	194,475.84	
REN. FECHA TIPO N.POL. REF	CONCEPTO		DEBE	HABER		
00911 29/12/2022 D 00004 00004	Gastos de Funcionamiento Gratificación		8,103.16	0.00		
00918 29/12/2022 D 00001 00001	Gastos de Funcionamiento Gratificación		8,103.16	0.00		
	TOTAL:		16,206.32	0.00		
5100 L00118000 01080102020115010 1 1346	Gratificación por convenio	3,000.00	0.00	0.00	3,000.00	

Cuenta (3)	Concepto (4)	Saldo Inicial (5)	Debe (6)	Haber (7)	Saldo Final (8)	Fecha de Antigüedad (9)
5100 L00118000 0108010202011501O1 1412	Aportaciones de servicio de salud	75,788.79	-21,332.24	0.00	54,456.55	
REN. FECHA TIPO N.POL. REF	CONCEPTO		DEBE	HABER		
00846 29/12/2022 D 00007 00007	Gastos de Funcionamiento Aportaciones de servicio de salud		10,666.12	0.00		
03851 29/12/2022 D 00084 00084	Gastos de Funcionamiento Aportaciones de servicio de salud		-10,666.12	0.00		
03852 29/12/2022 D 00084 00084	Gastos de Funcionamiento Aportaciones de servicio de salud		-10,666.12	0.00		
03853 29/12/2022 D 00084 00084	Gastos de Funcionamiento Aportaciones de servicio de salud		-10,666.12	0.00		
	TOTAL:		-21,332.24	0.00		
5100 L00118000 0108010202011501O1 1413	Aportaciones al fondo del sistema solidario de reparto	56,035.53	-15,828.48	0.00	40,207.05	
REN. FECHA TIPO N.POL. REF	CONCEPTO		DEBE	HABER		
00853 29/12/2022 D 00007 00007	Gastos de Funcionamiento Aportaciones al fondo del sistema solidario de reparto		7,914.24	0.00		
03854 29/12/2022 D 00084 00084	Gastos de Funcionamiento Aportaciones al fondo del sistema solidario de reparto		-7,914.24	0.00		
03855 29/12/2022 D 00084 00084	Gastos de Funcionamiento Aportaciones al fondo del sistema solidario de reparto		-7,914.24	0.00		
03856 29/12/2022 D 00084 00084	Gastos de Funcionamiento Aportaciones al fondo del sistema solidario de reparto		-7,914.24	0.00		
	TOTAL:		-15,828.48	0.00		
5100 L00118000 0108010202011501O1 1414	Aportaciones del Sistema de Capitalización Individual	13,971.09	-3,946.44	0.00	10,024.65	
REN. FECHA TIPO N.POL. REF	CONCEPTO		DEBE	HABER		
00860 29/12/2022 D 00007 00007	Gastos de Funcionamiento Aportaciones del Sistema de Capitalización Individual		1,973.22	0.00		
03857 29/12/2022 D 00084 00084	Gastos de Funcionamiento Aportaciones del Sistema de Capitalización Individual		-1,973.22	0.00		
03858 29/12/2022 D 00084 00084	Gastos de Funcionamiento Aportaciones del Sistema de Capitalización Individual		-1,973.22	0.00		
03859 29/12/2022 D 00084 00084	Gastos de Funcionamiento Aportaciones del Sistema de Capitalización Individual		-1,973.22	0.00		
	TOTAL:		-3,946.44	0.00		
5100 L00118000 0108010202011501O1 1415	Aportaciones para financiar los gastos generales de administración del ISSEMYM	6,607.94	-1,866.56	0.00	4,741.38	
REN. FECHA TIPO N.POL. REF	CONCEPTO		DEBE	HABER		
00867 29/12/2022 D 00007 00007	Gastos de Funcionamiento Aportaciones para financiar los gastos generales de administración del ISSEMYM		933.28	0.00		
03860 29/12/2022 D 00084 00084	Gastos de Funcionamiento Aportaciones para financiar los gastos generales de administración del ISSEMYM		-933.28	0.00		
03861 29/12/2022 D 00084 00084	Gastos de Funcionamiento Aportaciones para financiar los gastos generales de administración del ISSEMYM		-933.28	0.00		
03862 29/12/2022 D 00084 00084	Gastos de Funcionamiento Aportaciones para financiar los gastos generales de administración del ISSEMYM		-933.28	0.00		
	TOTAL:		-1,866.56	0.00		
5100 L00118000 0108010202011501O1 1416	Aportaciones para riesgo de trabajo	31,151.98	-8,799.56	0.00	22,352.42	
REN. FECHA TIPO N.POL. REF	CONCEPTO		DEBE	HABER		
00974 29/12/2022 D 00007 00007	Gastos de Funcionamiento Aportaciones para riesgo de trabajo		4,399.78	0.00		
03865 29/12/2022 D 00084 00084	Gastos de Funcionamiento Aportaciones para riesgo de trabajo		-4,399.78	0.00		
03863 29/12/2022 D 00084 00084	Gastos de Funcionamiento Aportaciones para riesgo de trabajo		-4,399.78	0.00		
03864 29/12/2022 D 00084 00084	Gastos de Funcionamiento Aportaciones para riesgo de trabajo		-4,399.78	0.00		
	TOTAL:		-8,799.56	0.00		
5100 L00118000 0108010202011501O1 1595	Despensa	6,250.00	600.00	0.00	6,850.00	
REN. FECHA TIPO N.POL. REF	CONCEPTO		DEBE	HABER		
00925 29/12/2022 D 00001 00001	Gastos de Funcionamiento Despensa		300.00	0.00		
00918 29/12/2022 D 00004 00004	Gastos de Funcionamiento Despensa		300.00	0.00		
	TOTAL:		600.00	0.00		
5100 L00118000 0108010202011501O1 2611	Combustibles, lubricantes y aditivos	28,900.00	3,300.00	0.00	32,200.00	
REN. FECHA TIPO N.POL. REF	CONCEPTO		DEBE	HABER		
00006 29/12/2022 D 00077 00077	Gastos de Funcionamiento Combustibles, lubricantes y aditivos		3,300.00	0.00		
	TOTAL:		3,300.00	0.00		
5100 L00118000 0108010202012501O2 1412	Aportaciones de servicio de salud	41,821.43	31,998.36	0.00	73,819.79	
REN. FECHA TIPO N.POL. REF	CONCEPTO		DEBE	HABER		
03866 29/12/2022 D 00084 00084	Gastos de Funcionamiento Aportaciones de servicio de salud		10,666.12	0.00		
03867 29/12/2022 D 00084 00084	Gastos de Funcionamiento Aportaciones de servicio de salud		10,666.12	0.00		
03868 29/12/2022 D 00084 00084	Gastos de Funcionamiento Aportaciones de servicio de salud		10,666.12	0.00		
	TOTAL:		31,998.36	0.00		
5100 L00118000 0108010202012501O2 1413	Aportaciones al fondo del sistema solidario de reparto	31,031.39	23,742.72	0.00	54,774.11	
REN. FECHA TIPO N.POL. REF	CONCEPTO		DEBE	HABER		
03869 29/12/2022 D 00084 00084	Gastos de Funcionamiento Aportaciones al fondo del sistema solidario de reparto		7,914.24	0.00		

Cuenta (3)	Concepto (4)	Saldo Inicial (5)	Debe (6)	Haber (7)	Saldo Final (8)	Fecha de Antigüedad (9)
03870 29/12/2022 D 00084 00084	Gastos de Funcionamiento Aportaciones al fondo del sistema solidario de reparto		7,914.24	0.00		
03871 29/12/2022 D 00084 00084	Gastos de Funcionamiento Aportaciones al fondo del sistema solidario de reparto		7,914.24	0.00		
	TOTAL:		23,742.72	0.00		
5100 L00118000 01080102020125010 2 1414	Aportaciones del Sistema de Capitalización Individual	7,736.95	5,919.66	0.00	13,656.61	
REN. FECHA TIPO N.POL. REF	CONCEPTO		DEBE	HABER		
03872 29/12/2022 D 00084 00084	Gastos de Funcionamiento Aportaciones del Sistema de Capitalización Individual		1,973.22	0.00		
03873 29/12/2022 D 00084 00084	Gastos de Funcionamiento Aportaciones del Sistema de Capitalización Individual		1,973.22	0.00		
03874 29/12/2022 D 00084 00084	Gastos de Funcionamiento Aportaciones del Sistema de Capitalización Individual		1,973.22	0.00		
	TOTAL:		5,919.66	0.00		
5100 L00118000 01080102020125010 2 1415	Aportaciones para financiar los gastos generales de administración del ISSEMYM	3,659.34	2,799.84	0.00	6,459.18	
REN. FECHA TIPO N.POL. REF	CONCEPTO		DEBE	HABER		
03875 29/12/2022 D 00084 00084	Gastos de Funcionamiento Aportaciones para financiar los gastos generales de administración del ISSEMYM		933.28	0.00		
03876 29/12/2022 D 00084 00084	Gastos de Funcionamiento Aportaciones para financiar los gastos generales de administración del ISSEMYM		933.28	0.00		
03877 29/12/2022 D 00084 00084	Gastos de Funcionamiento Aportaciones para financiar los gastos generales de administración del ISSEMYM		933.28	0.00		
	TOTAL:		2,799.84	0.00		
5100 L00118000 01080102020125010 2 1416	Aportaciones para riesgo de trabajo	17,251.44	13,199.34	0.00	30,450.78	
REN. FECHA TIPO N.POL. REF	CONCEPTO		DEBE	HABER		
03879 29/12/2022 D 00084 00084	Gastos de Funcionamiento Aportaciones para riesgo de trabajo		4,399.78	0.00		
03880 29/12/2022 D 00084 00084	Gastos de Funcionamiento Aportaciones para riesgo de trabajo		4,399.78	0.00		
03878 29/12/2022 D 00084 00084	Gastos de Funcionamiento Aportaciones para riesgo de trabajo		4,399.78	0.00		
	TOTAL:		13,199.34	0.00		
5100 L00119000 01050205020311010 1 2112	Enseres de oficina	10,318.38	0.00	0.00	10,318.38	
5100 L00119000 01050205020311010 1 2211	Productos alimenticios para personas	11,535.19	2,369.91	0.00	13,905.10	
REN. FECHA TIPO N.POL. REF	CONCEPTO		DEBE	HABER		
00001 29/12/2022 D 00052 00052	Gastos de Funcionamiento Productos alimenticios para personas		2,369.91	0.00		
	TOTAL:		2,369.91	0.00		
5100 L00119000 01050205020311010 1 3231	Arrendamiento de equipo y bienes informáticos	20,026.02	5,456.32	0.00	25,482.34	
REN. FECHA TIPO N.POL. REF	CONCEPTO		DEBE	HABER		
00011 29/12/2022 D 00063 00063	Gastos de Funcionamiento Arrendamiento de equipo y bienes informáticos		2,437.48	0.00		
00011 08/12/2022 D 00043 00012	Gastos de Funcionamiento Arrendamiento de equipo y bienes informáticos		3,018.84	0.00		
	TOTAL:		5,456.32	0.00		
5100 L00119000 01050205020311010 1 3361	Servicios de apoyo administrativo y fotocopiado	334,080.00	0.00	0.00	334,080.00	
5100 L00119000 01050205020315010 1 1522	Liquidaciones por indemnizaciones, por sueldos y salarios caídos	4,241,842.03	490,603.44	0.00	4,732,445.47	
REN. FECHA TIPO N.POL. REF	CONCEPTO		DEBE	HABER		
00001 29/12/2022 D 00021 00021	Gastos de Funcionamiento Liquidaciones por indemnizaciones, por sueldos y salarios caídos		-6,000.00	0.00		
00001 29/12/2022 D 00141 00141	Gastos de Funcionamiento Liquidaciones por indemnizaciones, por sueldos y salarios caídos		213,509.23	0.00		
00001 21/12/2022 C 00027 00027	Gastos de Funcionamiento Liquidaciones por indemnizaciones, por sueldos y salarios caídos		15,050.35	0.00		
00001 21/12/2022 C 00026 00026	Gastos de Funcionamiento Liquidaciones por indemnizaciones, por sueldos y salarios caídos		15,259.40	0.00		
00001 21/12/2022 C 00025 00025	Gastos de Funcionamiento Liquidaciones por indemnizaciones, por sueldos y salarios caídos		15,000.00	0.00		
00001 21/12/2022 C 00029 00029	Gastos de Funcionamiento Liquidaciones por indemnizaciones, por sueldos y salarios caídos		9,594.05	0.00		
00001 21/12/2022 C 00030 00030	Gastos de Funcionamiento Liquidaciones por indemnizaciones, por sueldos y salarios caídos		11,648.65	0.00		
00001 19/12/2022 C 00024 00024	Gastos de Funcionamiento Liquidaciones por indemnizaciones, por sueldos y salarios caídos		11,321.44	0.00		
00001 15/12/2022 C 00017 00017	Gastos de Funcionamiento Liquidaciones por indemnizaciones, por sueldos y salarios caídos		67,150.65	0.00		
00001 15/12/2022 C 00013 00013	Gastos de Funcionamiento Liquidaciones por indemnizaciones, por sueldos y salarios caídos		10,982.25	0.00		
00001 15/12/2022 C 00016 00016	Gastos de Funcionamiento Liquidaciones por indemnizaciones, por sueldos y salarios caídos		9,744.74	0.00		
00001 15/12/2022 C 00015 00015	Gastos de Funcionamiento Liquidaciones por indemnizaciones, por sueldos y salarios caídos		30,040.72	0.00		
00001 01/12/2022 C 00014 00014	Gastos de Funcionamiento Liquidaciones por indemnizaciones, por sueldos y salarios caídos		18,433.13	0.00		
00001 01/12/2022 C 00012 00012	Gastos de Funcionamiento Liquidaciones por indemnizaciones, por sueldos y salarios caídos		15,875.00	0.00		
00001 01/12/2022 C 00018 00018	Gastos de Funcionamiento Liquidaciones por indemnizaciones, por sueldos y salarios caídos		40,517.64	0.00		
00001 01/12/2022 C 00006 00006	Gastos de Funcionamiento Liquidaciones por indemnizaciones, por sueldos y salarios caídos		12,476.19	0.00		
	TOTAL:		490,603.44	0.00		
5100 L00119000 01050205020315010 1 3311	Asesorías asociadas a convenios o acuerdos	106,429.00	10,221.00	0.00	116,650.00	
REN. FECHA TIPO N.POL. REF	CONCEPTO		DEBE	HABER		

Cuenta Pública 2022
Anexo al Estado de Situación Financiera
(Cifras en Pesos)

MUNICIPIO TENANCINGO 0058

DEL 1 DE ENERO AL 31 DE DICIEMBRE DE 2022

Cuenta (3)	Concepto (4)	Saldo Inicial (5)	Debe (6)	Haber (7)	Saldo Final (8)	Fecha de Antigüedad (9)
00002 31/12/2022 I 00022 00022	Gastos de Funcionamiento Asesorías asociadas a convenios o acuerdos		10,221.00	0.00		
	TOTAL:		10,221.00	0.00		
5100 L00119000 01050205020315010 1 3331	Servicios Informáticos	54,950.00	0.00	0.00	54,950.00	
5100 L00119000 01080102020115010 1 1131	Sueldo base	343,439.83	31,314.60	0.00	374,754.43	
REN. FECHA TIPO N.POL. REF	CONCEPTO		DEBE	HABER		
00946 29/12/2022 D 00001 00001	Gastos de Funcionamiento Sueldo base		15,657.30	0.00		
00939 29/12/2022 D 00004 00004	Gastos de Funcionamiento Sueldo base		15,657.30	0.00		
	TOTAL:		31,314.60	0.00		
5100 L00119000 01080102020115010 1 1321	Prima vacacional	23,603.65	23,691.97	0.00	47,295.62	
REN. FECHA TIPO N.POL. REF	CONCEPTO		DEBE	HABER		
00197 29/12/2022 D 00009 00009	Gastos de Funcionamiento Prima vacacional		23,691.97	0.00		
	TOTAL:		23,691.97	0.00		
5100 L00119000 01080102020115010 1 1322	Aguinaldo	0.00	41,203.42	0.00	41,203.42	
REN. FECHA TIPO N.POL. REF	CONCEPTO		DEBE	HABER		
00197 29/12/2022 D 00008 00008	Gastos de Funcionamiento Aguinaldo		41,203.42	0.00		
	TOTAL:		41,203.42	0.00		
5100 L00119000 01080102020115010 1 1344	Compensación por retabulación	39,523.35	3,500.00	0.00	43,023.35	
REN. FECHA TIPO N.POL. REF	CONCEPTO		DEBE	HABER		
00953 29/12/2022 D 00004 00004	Gastos de Funcionamiento Compensación por retabulación		1,750.00	0.00		
00960 29/12/2022 D 00001 00001	Gastos de Funcionamiento Compensación por retabulación		1,750.00	0.00		
	TOTAL:		3,500.00	0.00		
5100 L00119000 01080102020115010 1 1345	Gratificación	99,440.00	9,040.00	0.00	108,480.00	
REN. FECHA TIPO N.POL. REF	CONCEPTO		DEBE	HABER		
00953 29/12/2022 D 00001 00001	Gastos de Funcionamiento Gratificación		4,520.00	0.00		
00946 29/12/2022 D 00004 00004	Gastos de Funcionamiento Gratificación		4,520.00	0.00		
	TOTAL:		9,040.00	0.00		
5100 L00119000 01080102020115010 1 1412	Aportaciones de servicio de salud	28,658.51	-7,999.47	0.00	20,659.04	
REN. FECHA TIPO N.POL. REF	CONCEPTO		DEBE	HABER		
00981 29/12/2022 D 00007 00007	Gastos de Funcionamiento Aportaciones de servicio de salud		4,035.46	0.00		
04061 29/12/2022 D 00084 00084	Gastos de Funcionamiento Aportaciones de servicio de salud		-4,035.46	0.00		
04062 29/12/2022 D 00084 00084	Gastos de Funcionamiento Aportaciones de servicio de salud		-4,035.46	0.00		
04063 29/12/2022 D 00084 00084	Gastos de Funcionamiento Aportaciones de servicio de salud		-3,964.01	0.00		
	TOTAL:		-7,999.47	0.00		
5100 L00119000 01080102020115010 1 1413	Aportaciones al fondo del sistema solidario de reparto	20,819.34	-5,935.58	0.00	14,883.76	
REN. FECHA TIPO N.POL. REF	CONCEPTO		DEBE	HABER		
00988 29/12/2022 D 00007 00007	Gastos de Funcionamiento Aportaciones al fondo del sistema solidario de reparto		2,994.30	0.00		
04064 29/12/2022 D 00084 00084	Gastos de Funcionamiento Aportaciones al fondo del sistema solidario de reparto		-2,994.30	0.00		
04065 29/12/2022 D 00084 00084	Gastos de Funcionamiento Aportaciones al fondo del sistema solidario de reparto		-2,994.30	0.00		
04068 29/12/2022 D 00084 00084	Gastos de Funcionamiento Aportaciones al fondo del sistema solidario de reparto		-2,941.28	0.00		
	TOTAL:		-5,935.58	0.00		
5100 L00119000 01080102020115010 1 1414	Aportaciones del Sistema de Capitalización Individual	5,190.81	-1,479.90	0.00	3,710.91	
REN. FECHA TIPO N.POL. REF	CONCEPTO		DEBE	HABER		
00995 29/12/2022 D 00007 00007	Gastos de Funcionamiento Aportaciones del Sistema de Capitalización Individual		746.56	0.00		
04067 29/12/2022 D 00084 00084	Gastos de Funcionamiento Aportaciones del Sistema de Capitalización Individual		-746.56	0.00		
04068 29/12/2022 D 00084 00084	Gastos de Funcionamiento Aportaciones del Sistema de Capitalización Individual		-746.56	0.00		
04069 29/12/2022 D 00084 00084	Gastos de Funcionamiento Aportaciones del Sistema de Capitalización Individual		-733.34	0.00		
	TOTAL:		-1,479.90	0.00		
5100 L00118000 01080102020115010 1 1415	Aportaciones para financiar los gastos generales de administración del ISSEMYM	2,455.10	-699.95	0.00	1,755.15	
REN. FECHA TIPO N.POL. REF	CONCEPTO		DEBE	HABER		
01002 29/12/2022 D 00007 00007	Gastos de Funcionamiento Aportaciones para financiar los gastos generales de administración del ISSEMYM		353.10	0.00		
04070 29/12/2022 D 00084 00084	Gastos de Funcionamiento Aportaciones para financiar los gastos generales de administración del ISSEMYM		-353.10	0.00		
04071 29/12/2022 D 00084 00084	Gastos de Funcionamiento Aportaciones para financiar los gastos generales de administración del ISSEMYM		-353.10	0.00		
04072 29/12/2022 D 00084 00084	Gastos de Funcionamiento Aportaciones para financiar los gastos generales de administración del ISSEMYM		-346.85	0.00		

Cuenta (3)	Concepto (4)	Saldo Inicial (5)	Debe (6)	Haber (7)	Saldo Final (8)	Fecha de Antigüedad (9)
	TOTAL:		-699.95	0.00		
5100 L00119000 01080102020l150101 1416	Aportaciones para riesgo de trabajo	11,574.09	-3,299.77	0.00	8,274.32	
REN. FECHA TIPO N.POL. REF	CONCEPTO		DEBE	HABER		
01009 29/12/2022 D 00007 00007	Gastos de Funcionamiento Aportaciones para riesgo de trabajo		1,664.62	0.00		
04075 29/12/2022 D 00084 00084	Gastos de Funcionamiento Aportaciones para riesgo de trabajo		-1,635.15	0.00		
04073 29/12/2022 D 00084 00084	Gastos de Funcionamiento Aportaciones para riesgo de trabajo		-1,664.62	0.00		
04074 29/12/2022 D 00084 00084	Gastos de Funcionamiento Aportaciones para riesgo de trabajo		-1,664.62	0.00		
	TOTAL:		-3,299.77	0.00		
5100 L00119000 01080102020l250102 1412	Aportaciones de servicio de salud	15,983.68	12,034.93	0.00	28,018.61	
REN. FECHA TIPO N.POL. REF	CONCEPTO		DEBE	HABER		
04076 29/12/2022 D 00084 00084	Gastos de Funcionamiento Aportaciones de servicio de salud		3,964.01	0.00		
04077 29/12/2022 D 00084 00084	Gastos de Funcionamiento Aportaciones de servicio de salud		4,035.46	0.00		
04078 29/12/2022 D 00084 00084	Gastos de Funcionamiento Aportaciones de servicio de salud		4,035.46	0.00		
	TOTAL:		12,034.93	0.00		
5100 L00119000 01080102020l250102 1413	Aportaciones al fondo del sistema solidario de reparto	11,859.84	8,929.88	0.00	20,789.72	
REN. FECHA TIPO N.POL. REF	CONCEPTO		DEBE	HABER		
04079 29/12/2022 D 00084 00084	Gastos de Funcionamiento Aportaciones al fondo del sistema solidario de reparto		2,941.28	0.00		
04080 29/12/2022 D 00084 00084	Gastos de Funcionamiento Aportaciones al fondo del sistema solidario de reparto		2,994.30	0.00		
04081 29/12/2022 D 00084 00084	Gastos de Funcionamiento Aportaciones al fondo del sistema solidario de reparto		2,994.30	0.00		
	TOTAL:		8,929.88	0.00		
5100 L00119000 01080102020l250102 1414	Aportaciones del Sistema de Capitalización Individual	2,956.96	2,226.46	0.00	5,183.42	
REN. FECHA TIPO N.POL. REF	CONCEPTO		DEBE	HABER		
04082 29/12/2022 D 00084 00084	Gastos de Funcionamiento Aportaciones del Sistema de Capitalización Individual		733.34	0.00		
04083 29/12/2022 D 00084 00084	Gastos de Funcionamiento Aportaciones del Sistema de Capitalización Individual		746.56	0.00		
04084 29/12/2022 D 00084 00084	Gastos de Funcionamiento Aportaciones del Sistema de Capitalización Individual		746.56	0.00		
	TOTAL:		2,226.46	0.00		
5100 L00119000 01080102020l250102 1415	Aportaciones para financiar los gastos generales de administración del ISSEMYM	1,398.54	1,053.05	0.00	2,451.59	
REN. FECHA TIPO N.POL. REF	CONCEPTO		DEBE	HABER		
04085 29/12/2022 D 00084 00084	Gastos de Funcionamiento Aportaciones para financiar los gastos generales de administración del ISSEMYM		346.85	0.00		
04086 29/12/2022 D 00084 00084	Gastos de Funcionamiento Aportaciones para financiar los gastos generales de administración del ISSEMYM		353.10	0.00		
04087 29/12/2022 D 00084 00084	Gastos de Funcionamiento Aportaciones para financiar los gastos generales de administración del ISSEMYM		353.10	0.00		
	TOTAL:		1,053.05	0.00		
5100 L00119000 01080102020l250102 1416	Aportaciones para riesgo de trabajo	6,593.26	4,964.39	0.00	11,557.65	
REN. FECHA TIPO N.POL. REF	CONCEPTO		DEBE	HABER		
04089 29/12/2022 D 00084 00084	Gastos de Funcionamiento Aportaciones para riesgo de trabajo		1,664.62	0.00		
04090 29/12/2022 D 00084 00084	Gastos de Funcionamiento Aportaciones para riesgo de trabajo		1,664.62	0.00		
04088 29/12/2022 D 00084 00084	Gastos de Funcionamiento Aportaciones para riesgo de trabajo		1,635.15	0.00		
	TOTAL:		4,964.39	0.00		
5100 M00108000 01030903010l150101 1131	Sueldo base	613,923.52	61,478.80	0.00	675,402.32	
REN. FECHA TIPO N.POL. REF	CONCEPTO		DEBE	HABER		
00960 29/12/2022 D 00004 00004	Gastos de Funcionamiento Sueldo base		30,739.40	0.00		
00967 29/12/2022 D 00001 00001	Gastos de Funcionamiento Sueldo base		30,739.40	0.00		
	TOTAL:		61,478.80	0.00		
5100 M00108000 01030903010l150101 1311	Prima por años de servicio	20,900.00	2,200.00	0.00	23,100.00	
REN. FECHA TIPO N.POL. REF	CONCEPTO		DEBE	HABER		
00981 29/12/2022 D 00004 00004	Gastos de Funcionamiento Prima por años de servicio		1,100.00	0.00		
00988 29/12/2022 D 00001 00001	Gastos de Funcionamiento Prima por años de servicio		1,100.00	0.00		
	TOTAL:		2,200.00	0.00		
5100 M00108000 01030903010l150101 1321	Prima vacacional	31,440.65	45,779.80	0.00	77,220.45	
REN. FECHA TIPO N.POL. REF	CONCEPTO		DEBE	HABER		
00204 29/12/2022 D 00009 00009	Gastos de Funcionamiento Prima vacacional		45,779.80	0.00		
	TOTAL:		45,779.80	0.00		
5100 M00108000 01030903010l150101 1322	Aguinaldo	0.00	118,006.22	0.00	118,006.22	

Cuenta Pública 2022
Anexo al Estado de Situación Financiera
(Cifras en Pesos)

MUNICIPIO TENANCINGO 0058 — DEL 1 DE ENERO AL 31 DE DICIEMBRE DE 2022

Cuenta (3)	Concepto (4)	Saldo Inicial (5)	Debe (6)	Haber (7)	Saldo Final (8)	Fecha de Antigüedad (9)
REN. FECHA TIPO N.POL. REF	CONCEPTO		DEBE	HABER		
00204 29/12/2022 D 00008 00008	Gastos de Funcionamiento Aguinaldo		118,006.22	0.00		
	TOTAL:		118,006.22	0.00		
5100 M00108000 01030903010115010 1344	Compensación por retabulación	190,516.00	18,388.00	0.00	208,904.00	
REN. FECHA TIPO N.POL. REF	CONCEPTO		DEBE	HABER		
00995 29/12/2022 D 00001 00001	Gastos de Funcionamiento Compensación por retabulación		9,194.00	0.00		
00988 29/12/2022 D 00004 00004	Gastos de Funcionamiento Compensación por retabulación		9,194.00	0.00		
	TOTAL:		18,388.00	0.00		
5100 M00108000 01030903010115010 1345	Gratificación	51,218.38	5,134.46	0.00	56,352.84	
REN. FECHA TIPO N.POL. REF	CONCEPTO		DEBE	HABER		
00987 29/12/2022 D 00004 00004	Gastos de Funcionamiento Gratificación		2,567.23	0.00		
00974 29/12/2022 D 00001 00001	Gastos de Funcionamiento Gratificación		2,567.23	0.00		
	TOTAL:		5,134.46	0.00		
5100 M00108000 01030903010115010 1346	Gratificación por convenio	5,750.00	0.00	0.00	5,750.00	
5100 M00108000 01030903010115010 1412	Aportaciones de servicio de salud	47,039.92	-13,562.68	0.00	33,477.24	
REN. FECHA TIPO N.POL. REF	CONCEPTO		DEBE	HABER		
01016 29/12/2022 D 00007 00007	Gastos de Funcionamiento Aportaciones de servicio de salud		6,781.34	0.00		
04271 29/12/2022 D 00084 00084	Gastos de Funcionamiento Aportaciones de servicio de salud		-6,781.34	0.00		
04272 29/12/2022 D 00084 00084	Gastos de Funcionamiento Aportaciones de servicio de salud		-6,781.34	0.00		
04273 29/12/2022 D 00084 00084	Gastos de Funcionamiento Aportaciones de servicio de salud		-6,781.34	0.00		
	TOTAL:		-13,562.68	0.00		
5100 M00108000 01030903010115010 1413	Aportaciones al fondo del sistema solidario de reparto	34,468.58	-10,063.44	0.00	24,405.14	
REN. FECHA TIPO N.POL. REF	CONCEPTO		DEBE	HABER		
01023 29/12/2022 D 00007 00007	Gastos de Funcionamiento Aportaciones al fondo del sistema solidario de reparto		5,031.72	0.00		
04274 29/12/2022 D 00084 00084	Gastos de Funcionamiento Aportaciones al fondo del sistema solidario de reparto		-5,031.72	0.00		
04275 29/12/2022 D 00084 00084	Gastos de Funcionamiento Aportaciones al fondo del sistema solidario de reparto		-5,031.72	0.00		
04276 29/12/2022 D 00084 00084	Gastos de Funcionamiento Aportaciones al fondo del sistema solidario de reparto		-5,031.72	0.00		
	TOTAL:		-10,063.44	0.00		
5100 M00108000 01030903010115010 1414	Aportaciones del Sistema de Capitalización Individual	8,594.06	-2,509.12	0.00	6,084.94	
REN. FECHA TIPO N.POL. REF	CONCEPTO		DEBE	HABER		
01030 29/12/2022 D 00007 00007	Gastos de Funcionamiento Aportaciones del Sistema de Capitalización Individual		1,254.56	0.00		
04277 29/12/2022 D 00084 00084	Gastos de Funcionamiento Aportaciones del Sistema de Capitalización Individual		-1,254.56	0.00		
04278 29/12/2022 D 00084 00084	Gastos de Funcionamiento Aportaciones del Sistema de Capitalización Individual		-1,254.56	0.00		
04279 29/12/2022 D 00084 00084	Gastos de Funcionamiento Aportaciones del Sistema de Capitalización Individual		-1,254.56	0.00		
	TOTAL:		-2,509.12	0.00		
5100 M00108000 01030903010115010 1415	Aportaciones para financiar los gastos generales de administración del ISSEMYM	4,064.68	-1,186.72	0.00	2,877.96	
REN. FECHA TIPO N.POL. REF	CONCEPTO		DEBE	HABER		
01037 29/12/2022 D 00007 00007	Gastos de Funcionamiento Aportaciones para financiar los gastos generales de administración del ISSEMYM		593.36	0.00		
04280 29/12/2022 D 00084 00084	Gastos de Funcionamiento Aportaciones para financiar los gastos generales de administración del ISSEMYM		-593.36	0.00		
04281 29/12/2022 D 00084 00084	Gastos de Funcionamiento Aportaciones para financiar los gastos generales de administración del ISSEMYM		-593.36	0.00		
04282 29/12/2022 D 00084 00084	Gastos de Funcionamiento Aportaciones para financiar los gastos generales de administración del ISSEMYM		-593.36	0.00		
	TOTAL:		-1,186.72	0.00		
5100 M00108000 01030903010115010 1416	Aportaciones para riesgo de trabajo	19,162.44	-5,594.68	0.00	13,567.76	
REN. FECHA TIPO N.POL. REF	CONCEPTO		DEBE	HABER		
01044 29/12/2022 D 00007 00007	Gastos de Funcionamiento Aportaciones para riesgo de trabajo		2,797.34	0.00		
04285 29/12/2022 D 00084 00084	Gastos de Funcionamiento Aportaciones para riesgo de trabajo		-2,797.34	0.00		
04283 29/12/2022 D 00084 00084	Gastos de Funcionamiento Aportaciones para riesgo de trabajo		-2,797.34	0.00		
04284 29/12/2022 D 00084 00084	Gastos de Funcionamiento Aportaciones para riesgo de trabajo		-2,797.34	0.00		
	TOTAL:		-5,594.68	0.00		
5100 M00108000 01030903010115010 1595	Despensa	11,000.00	1,200.00	0.00	12,200.00	
REN. FECHA TIPO N.POL. REF	CONCEPTO		DEBE	HABER		
00974 29/12/2022 D 00004 00004	Gastos de Funcionamiento Despensa		600.00	0.00		
00981 29/12/2022 D 00001 00001	Gastos de Funcionamiento Despensa		600.00	0.00		

Cuenta (3)	Concepto (4)	Saldo Inicial (5)	Debe (6)	Haber (7)	Saldo Final (8)	Fecha de Antigüedad (9)
	TOTAL:		1,200.00	0.00		
5100 M00108000 010309030101150101 1712	Estímulos por puntualidad y asistencia	46,540.00	3,954.00	0.00	50,494.00	
REN. FECHA TIPO N.POL. REF	CONCEPTO		DEBE	HABER		
00995 29/12/2022 D 00004 00004	Gastos de Funcionamiento Estímulos por puntualidad y asistencia		1,977.00	0.00		
01002 29/12/2022 D 00001 00001	Gastos de Funcionamiento Estímulos por puntualidad y asistencia		1,977.00	0.00		
	TOTAL:		3,954.00	0.00		
5100 M00108000 010309030101250102 1412	Aportaciones de servicio de salud	22,195.61	20,344.02	0.00	42,539.63	
REN. FECHA TIPO N.POL. REF	CONCEPTO		DEBE	HABER		
04286 29/12/2022 D 00084 00084	Gastos de Funcionamiento Aportaciones de servicio de salud		6,781.34	0.00		
04287 29/12/2022 D 00084 00084	Gastos de Funcionamiento Aportaciones de servicio de salud		6,781.34	0.00		
04288 29/12/2022 D 00084 00084	Gastos de Funcionamiento Aportaciones de servicio de salud		6,781.34	0.00		
	TOTAL:		20,344.02	0.00		
5100 M00108000 010309030101250102 1413	Aportaciones al fondo del sistema solidario de reparto	16,469.04	15,095.16	0.00	31,564.20	
REN. FECHA TIPO N.POL. REF	CONCEPTO		DEBE	HABER		
04289 29/12/2022 D 00084 00084	Gastos de Funcionamiento Aportaciones al fondo del sistema solidario de reparto		5,031.72	0.00		
04290 29/12/2022 D 00084 00084	Gastos de Funcionamiento Aportaciones al fondo del sistema solidario de reparto		5,031.72	0.00		
04291 29/12/2022 D 00084 00084	Gastos de Funcionamiento Aportaciones al fondo del sistema solidario de reparto		5,031.72	0.00		
	TOTAL:		15,095.16	0.00		
5100 M00108000 010309030101250102 1414	Aportaciones del Sistema de Capitalización Individual	4,106.21	3,763.68	0.00	7,869.89	
REN. FECHA TIPO N.POL. REF	CONCEPTO		DEBE	HABER		
04292 29/12/2022 D 00084 00084	Gastos de Funcionamiento Aportaciones del Sistema de Capitalización Individual		1,254.56	0.00		
04293 29/12/2022 D 00084 00084	Gastos de Funcionamiento Aportaciones del Sistema de Capitalización Individual		1,254.56	0.00		
04294 29/12/2022 D 00084 00084	Gastos de Funcionamiento Aportaciones del Sistema de Capitalización Individual		1,254.56	0.00		
	TOTAL:		3,763.68	0.00		
5100 M00108000 010309030101250102 1415	Aportaciones para financiar los gastos generales de administración del ISSEMYM	1,942.15	1,780.08	0.00	3,722.23	
REN. FECHA TIPO N.POL. REF	CONCEPTO		DEBE	HABER		
04295 29/12/2022 D 00084 00084	Gastos de Funcionamiento Aportaciones para financiar los gastos generales de administración del ISSEMYM		593.36	0.00		
04296 29/12/2022 D 00084 00084	Gastos de Funcionamiento Aportaciones para financiar los gastos generales de administración del ISSEMYM		593.36	0.00		
04297 29/12/2022 D 00084 00084	Gastos de Funcionamiento Aportaciones para financiar los gastos generales de administración del ISSEMYM		593.36	0.00		
	TOTAL:		1,780.08	0.00		
5100 M00108000 010309030101250102 1416	Aportaciones para riesgo de trabajo	9,155.69	8,392.02	0.00	17,547.71	
REN. FECHA TIPO N.POL. REF	CONCEPTO		DEBE	HABER		
04299 29/12/2022 D 00084 00084	Gastos de Funcionamiento Aportaciones para riesgo de trabajo		2,797.34	0.00		
04300 29/12/2022 D 00084 00084	Gastos de Funcionamiento Aportaciones para riesgo de trabajo		2,797.34	0.00		
04298 29/12/2022 D 00084 00084	Gastos de Funcionamiento Aportaciones para riesgo de trabajo		2,797.34	0.00		
	TOTAL:		8,392.02	0.00		
5100 M00155000 010305010105150101 1131	Sueldo base	327,296.00	37,196.00	0.00	364,492.00	
REN. FECHA TIPO N.POL. REF	CONCEPTO		DEBE	HABER		
01009 29/12/2022 D 00001 00001	Gastos de Funcionamiento Sueldo base		18,598.00	0.00		
01002 29/12/2022 D 00004 00004	Gastos de Funcionamiento Sueldo base		18,598.00	0.00		
	TOTAL:		37,196.00	0.00		
5100 M00155000 010305010105150101 1321	Prima vacacional	18,350.93	27,498.43	0.00	45,849.36	
REN. FECHA TIPO N.POL. REF	CONCEPTO		DEBE	HABER		
00211 29/12/2022 D 00009 00009	Gastos de Funcionamiento Prima vacacional		27,498.43	0.00		
	TOTAL:		27,498.43	0.00		
5100 M00155000 010305010105150101 1322	Aguinaldo	0.00	47,823.37	0.00	47,823.37	
REN. FECHA TIPO N.POL. REF	CONCEPTO		DEBE	HABER		
00211 29/12/2022 D 00008 00008	Gastos de Funcionamiento Aguinaldo		47,823.37	0.00		
	TOTAL:		47,823.37	0.00		
5100 M00155000 010305010105150101 1344	Compensación por retabulación	204,080.00	24,231.58	0.00	228,311.58	
REN. FECHA TIPO N.POL. REF	CONCEPTO		DEBE	HABER		
01016 29/12/2022 D 00001 00001	Gastos de Funcionamiento Compensación por retabulación		12,115.79	0.00		
01009 29/12/2022 D 00004 00004	Gastos de Funcionamiento Compensación por retabulación		12,115.79	0.00		

Tenancingo
Estado de México
2022 - 2024

Cuenta Pública 2022
Anexo al Estado de Situación Financiera
(Cifras en Pesos)

MUNICIPIO TENANCINGO 0058 — **DEL 1 DE ENERO AL 31 DE DICIEMBRE DE 2022**

Cuenta (3)	Concepto (4)	Saldo Inicial (5)	Debe (6)	Haber (7)	Saldo Final (8)	Fecha de Antigüedad (9)
	TOTAL:		24,231.58	0.00		
5100 M00155000 01030501010150101 1345	**Gratificación**	85,497.43	0.00	0.00	85,497.43	
5100 M00155000 01030501010150101 1412	**Aportaciones de servicio de salud**	21,555.20	-5,861.20	0.00	15,694.00	
REN. FECHA TIPO N.POL. REF	**CONCEPTO**		DEBE	HABER		
01051 29/12/2022 D 00007 00007	Gastos de Funcionamiento Aportaciones de servicio de salud		3,719.60	0.00		
04481 29/12/2022 D 00084 00084	Gastos de Funcionamiento Aportaciones de servicio de salud		-3,193.60	0.00		
04482 29/12/2022 D 00084 00084	Gastos de Funcionamiento Aportaciones de servicio de salud		-3,193.60	0.00		
04483 29/12/2022 D 00084 00084	Gastos de Funcionamiento Aportaciones de servicio de salud		-3,193.60	0.00		
	TOTAL:		-5,861.20	0.00		
5100 M00155000 01030501010150101 1413	**Aportaciones al fondo del sistema solidario de reparto**	15,994.02	-4,349.02	0.00	11,645.00	
REN. FECHA TIPO N.POL. REF	**CONCEPTO**		DEBE	HABER		
01058 29/12/2022 D 00007 00007	Gastos de Funcionamiento Aportaciones al fondo del sistema solidario de reparto		2,759.96	0.00		
04484 29/12/2022 D 00084 00084	Gastos de Funcionamiento Aportaciones al fondo del sistema solidario de reparto		-2,369.66	0.00		
04485 29/12/2022 D 00084 00084	Gastos de Funcionamiento Aportaciones al fondo del sistema solidario de reparto		-2,369.66	0.00		
04486 29/12/2022 D 00084 00084	Gastos de Funcionamiento Aportaciones al fondo del sistema solidario de reparto		-2,369.66	0.00		
	TOTAL:		-4,349.02	0.00		
5100 M00155000 01030501010150101 1414	**Aportaciones del Sistema de Capitalización Individual**	888.00	-198.68	0.00	689.32	
REN. FECHA TIPO N.POL. REF	**CONCEPTO**		DEBE	HABER		
01065 29/12/2022 D 00007 00007	Gastos de Funcionamiento Aportaciones del Sistema de Capitalización Individual		245.32	0.00		
04487 29/12/2022 D 00084 00084	Gastos de Funcionamiento Aportaciones del Sistema de Capitalización Individual		-148.00	0.00		
04488 29/12/2022 D 00084 00084	Gastos de Funcionamiento Aportaciones del Sistema de Capitalización Individual		-148.00	0.00		
04489 29/12/2022 D 00084 00084	Gastos de Funcionamiento Aportaciones del Sistema de Capitalización Individual		-148.00	0.00		
	TOTAL:		-198.68	0.00		
5100 M00155000 01030501010150101 1415	**Aportaciones para financiar los gastos generales de administración del ISSEMYM**	1,886.08	-512.86	0.00	1,373.22	
REN. FECHA TIPO N.POL. REF	**CONCEPTO**		DEBE	HABER		
01072 29/12/2022 D 00007 00007	Gastos de Funcionamiento Aportaciones para financiar los gastos generales de administración del ISSEMYM		325.46	0.00		
04490 29/12/2022 D 00084 00084	Gastos de Funcionamiento Aportaciones para financiar los gastos generales de administración del ISSEMYM		-279.44	0.00		
04491 29/12/2022 D 00084 00084	Gastos de Funcionamiento Aportaciones para financiar los gastos generales de administración del ISSEMYM		-279.44	0.00		
04492 29/12/2022 D 00084 00084	Gastos de Funcionamiento Aportaciones para financiar los gastos generales de administración del ISSEMYM		-279.44	0.00		
	TOTAL:		-512.86	0.00		
5100 M00155000 01030501010150101 1416	**Aportaciones para riesgo de trabajo**	8,891.52	-2,417.74	0.00	6,473.78	
REN. FECHA TIPO N.POL. REF	**CONCEPTO**		DEBE	HABER		
01079 29/12/2022 D 00007 00007	Gastos de Funcionamiento Aportaciones para riesgo de trabajo		1,534.34	0.00		
04495 29/12/2022 D 00084 00084	Gastos de Funcionamiento Aportaciones para riesgo de trabajo		-1,317.36	0.00		
04493 29/12/2022 D 00084 00084	Gastos de Funcionamiento Aportaciones para riesgo de trabajo		-1,317.36	0.00		
04494 29/12/2022 D 00084 00084	Gastos de Funcionamiento Aportaciones para riesgo de trabajo		-1,317.36	0.00		
	TOTAL:		-2,417.74	0.00		
5100 M00155000 01030501010150101 1712	**Estímulos por puntualidad y asistencia**	38,800.00	3,380.00	0.00	42,180.00	
REN. FECHA TIPO N.POL. REF	**CONCEPTO**		DEBE	HABER		
01023 29/12/2022 D 00001 00001	Gastos de Funcionamiento Estímulos por puntualidad y asistencia		1,690.00	0.00		
01016 29/12/2022 D 00004 00004	Gastos de Funcionamiento Estímulos por puntualidad y asistencia		1,690.00	0.00		
	TOTAL:		3,380.00	0.00		
5100 M00155000 01030501010250102 1412	**Aportaciones de servicio de salud**	11,174.40	9,580.80	0.00	20,755.20	
REN. FECHA TIPO N.POL. REF	**CONCEPTO**		DEBE	HABER		
04496 29/12/2022 D 00084 00084	Gastos de Funcionamiento Aportaciones de servicio de salud		3,193.60	0.00		
04497 29/12/2022 D 00084 00084	Gastos de Funcionamiento Aportaciones de servicio de salud		3,193.60	0.00		
04498 29/12/2022 D 00084 00084	Gastos de Funcionamiento Aportaciones de servicio de salud		3,193.60	0.00		
	TOTAL:		9,580.80	0.00		
5100 M00155000 01030501010250102 1413	**Aportaciones al fondo del sistema solidario de reparto**	8,291.44	7,108.98	0.00	15,400.42	
REN. FECHA TIPO N.POL. REF	**CONCEPTO**		DEBE	HABER		
04499 29/12/2022 D 00084 00084	Gastos de Funcionamiento Aportaciones al fondo del sistema solidario de reparto		2,369.66	0.00		
04500 29/12/2022 D 00084 00084	Gastos de Funcionamiento Aportaciones al fondo del sistema solidario de reparto		2,369.66	0.00		
04501 29/12/2022 D 00084 00084	Gastos de Funcionamiento Aportaciones al fondo del sistema solidario de reparto		2,369.66	0.00		

Tenancingo
Estado de México
2022-2024

Cuenta Pública 2022
Anexo al Estado de Situación Financiera
(Cifras en Pesos)

MUNICIPIO TENANCINGO 0058

DEL 1 DE ENERO AL 31 DE DICIEMBRE DE 2022

Cuenta (3)	Concepto (4)	Saldo Inicial (5)	Debe (6)	Haber (7)	Saldo Final (8)	Fecha de Antigüedad (9)
	TOTAL:		7,108.98	0.00		
5100 M00155000 0103050101052501021414	Aportaciones del Sistema de Capitalización Individual	296.00	444.00	0.00	740.00	
REN. FECHA TIPO N.POL. REF	CONCEPTO		DEBE	HABER		
04502 29/12/2022 D 00084 00084	Gastos de Funcionamiento Aportaciones del Sistema de Capitalización Individual		148.00	0.00		
04503 29/12/2022 D 00084 00084	Gastos de Funcionamiento Aportaciones del Sistema de Capitalización Individual		148.00	0.00		
04504 29/12/2022 D 00084 00084	Gastos de Funcionamiento Aportaciones del Sistema de Capitalización Individual		148.00	0.00		
	TOTAL:		444.00	0.00		
5100 M00155000 0103050101052501021415	Aportaciones para financiar los gastos generales de administración del ISSEMYM	977.76	838.32	0.00	1,816.08	
REN. FECHA TIPO N.POL. REF	CONCEPTO		DEBE	HABER		
04505 29/12/2022 D 00084 00084	Gastos de Funcionamiento Aportaciones para financiar los gastos generales de administración del ISSEMYM		279.44	0.00		
04506 29/12/2022 D 00084 00084	Gastos de Funcionamiento Aportaciones para financiar los gastos generales de administración del ISSEMYM		279.44	0.00		
04507 29/12/2022 D 00084 00084	Gastos de Funcionamiento Aportaciones para financiar los gastos generales de administración del ISSEMYM		279.44	0.00		
	TOTAL:		838.32	0.00		
5100 M00155000 0103050101052501021416	Aportaciones para riesgo de trabajo	4,609.44	3,952.08	0.00	8,561.52	
REN. FECHA TIPO N.POL. REF	CONCEPTO		DEBE	HABER		
04509 29/12/2022 D 00084 00084	Gastos de Funcionamiento Aportaciones para riesgo de trabajo		1,317.36	0.00		
04510 29/12/2022 D 00084 00084	Gastos de Funcionamiento Aportaciones para riesgo de trabajo		1,317.36	0.00		
04508 29/12/2022 D 00084 00084	Gastos de Funcionamiento Aportaciones para riesgo de trabajo		1,317.36	0.00		
	TOTAL:		3,952.08	0.00		
5100 M00163000 0103090301011501011131	Sueldo base	350,045.11	31,822.28	0.00	381,867.39	
REN. FECHA TIPO N.POL. REF	CONCEPTO		DEBE	HABER		
01030 29/12/2022 D 00001 00001	Gastos de Funcionamiento Sueldo base		15,911.14	0.00		
01023 29/12/2022 D 00004 00004	Gastos de Funcionamiento Sueldo base		15,911.14	0.00		
	TOTAL:		31,822.28	0.00		
5100 M00163000 0103090301011501011311	Prima por años de servicio	14,520.00	1,320.00	0.00	15,840.00	
REN. FECHA TIPO N.POL. REF	CONCEPTO		DEBE	HABER		
01044 29/12/2022 D 00004 00004	Gastos de Funcionamiento Prima por años de servicio		660.00	0.00		
01051 29/12/2022 D 00001 00001	Gastos de Funcionamiento Prima por años de servicio		660.00	0.00		
	TOTAL:		1,320.00	0.00		
5100 M00163000 0103090301011501011321	Prima vacacional	23,798.84	24,076.07	0.00	47,874.91	
REN. FECHA TIPO N.POL. REF	CONCEPTO		DEBE	HABER		
00218 29/12/2022 D 00009 00009	Gastos de Funcionamiento Prima vacacional		24,076.07	0.00		
	TOTAL:		24,076.07	0.00		
5100 M00163000 0103090301011501011322	Aguinaldo	0.00	62,894.07	0.00	62,894.07	
REN. FECHA TIPO N.POL. REF	CONCEPTO		DEBE	HABER		
00218 29/12/2022 D 00008 00008	Gastos de Funcionamiento Aguinaldo		62,894.07	0.00		
	TOTAL:		62,894.07	0.00		
5100 M00163000 0103090301011501011344	Compensación por retabulación	184,339.00	17,054.00	0.00	201,393.00	
REN. FECHA TIPO N.POL. REF	CONCEPTO		DEBE	HABER		
01051 29/12/2022 D 00004 00004	Gastos de Funcionamiento Compensación por retabulación		8,527.00	0.00		
01058 29/12/2022 D 00001 00001	Gastos de Funcionamiento Compensación por retabulación		8,527.00	0.00		
	TOTAL:		17,054.00	0.00		
5100 M00163000 0103090301011501011345	Gratificación	19,599.80	1,781.80	0.00	21,381.60	
REN. FECHA TIPO N.POL. REF	CONCEPTO		DEBE	HABER		
01030 29/12/2022 D 00004 00004	Gastos de Funcionamiento Gratificación		890.90	0.00		
01037 29/12/2022 D 00001 00001	Gastos de Funcionamiento Gratificación		890.90	0.00		
	TOTAL:		1,781.80	0.00		
5100 M00163000 0103090301011501011346	Gratificación por convenio	3,000.00	0.00	0.00	3,000.00	
5100 M00163000 0103090301011501011412	Aportaciones de servicio de salud	23,854.78	-6,840.80	0.00	17,013.98	
REN. FECHA TIPO N.POL. REF	CONCEPTO		DEBE	HABER		
01086 29/12/2022 D 00007 00007	Gastos de Funcionamiento Aportaciones de servicio de salud		3,420.40	0.00		
04691 29/12/2022 D 00084 00084	Gastos de Funcionamiento Aportaciones de servicio de salud		-3,420.40	0.00		
04692 29/12/2022 D 00084 00084	Gastos de Funcionamiento Aportaciones de servicio de salud		-3,420.40	0.00		

Cuenta Pública 2022
Anexo al Estado de Situación Financiera
(Cifras en Pesos)

MUNICIPIO TENANCINGO 0058 — DEL 1 DE ENERO AL 31 DE DICIEMBRE DE 2022

Cuenta (3)	Concepto (4)	Saldo Inicial (5)	Debe (6)	Haber (7)	Saldo Final (8)	Fecha de Antigüedad (9)
04693 29/12/2022 D 00084 00084	Gastos de Funcionamiento Aportaciones de servicio de salud		-3,420.40	0.00		
	TOTAL:		-6,840.80	0.00		
5100 M00163000 0103090301011501O1 1413	Aportaciones al fondo del sistema solidario de reparto	17,700.26	-5,075.88	0.00	12,624.38	
REN. FECHA TIPO N.POL. REF	CONCEPTO		DEBE	HABER		
01093 29/12/2022 D 00007 00007	Gastos de Funcionamiento Aportaciones al fondo del sistema solidario de reparto		2,537.94	0.00		
04694 29/12/2022 D 00084 00084	Gastos de Funcionamiento Aportaciones al fondo del sistema solidario de reparto		-2,537.94	0.00		
04695 29/12/2022 D 00084 00084	Gastos de Funcionamiento Aportaciones al fondo del sistema solidario de reparto		-2,537.94	0.00		
04696 29/12/2022 D 00084 00084	Gastos de Funcionamiento Aportaciones al fondo del sistema solidario de reparto		-2,537.94	0.00		
	TOTAL:		-5,075.88	0.00		
5100 M00163000 0103090301011501O1 1414	Aportaciones del Sistema de Capitalización Individual	4,413.18	-1,265.56	0.00	3,147.62	
REN. FECHA TIPO N.POL. REF	CONCEPTO		DEBE	HABER		
01100 29/12/2022 D 00007 00007	Gastos de Funcionamiento Aportaciones del Sistema de Capitalización Individual		632.78	0.00		
04697 29/12/2022 D 00084 00084	Gastos de Funcionamiento Aportaciones del Sistema de Capitalización Individual		-632.78	0.00		
04698 29/12/2022 D 00084 00084	Gastos de Funcionamiento Aportaciones del Sistema de Capitalización Individual		-632.78	0.00		
04699 29/12/2022 D 00084 00084	Gastos de Funcionamiento Aportaciones del Sistema de Capitalización Individual		-632.78	0.00		
	TOTAL:		-1,265.56	0.00		
5100 M00163000 0103090301011501O1 1415	Aportaciones para financiar los gastos generales de administración del ISSEMYM	2,087.26	-598.56	0.00	1,488.70	
REN. FECHA TIPO N.POL. REF	CONCEPTO		DEBE	HABER		
01107 29/12/2022 D 00007 00007	Gastos de Funcionamiento Aportaciones para financiar los gastos generales de administración del ISSEMYM		299.28	0.00		
04700 29/12/2022 D 00084 00084	Gastos de Funcionamiento Aportaciones para financiar los gastos generales de administración del ISSEMYM		-299.28	0.00		
04701 29/12/2022 D 00084 00084	Gastos de Funcionamiento Aportaciones para financiar los gastos generales de administración del ISSEMYM		-299.28	0.00		
04702 29/12/2022 D 00084 00084	Gastos de Funcionamiento Aportaciones para financiar los gastos generales de administración del ISSEMYM		-299.28	0.00		
	TOTAL:		-598.56	0.00		
5100 M00163000 0103090301011501O1 1416	Aportaciones para riesgo de trabajo	9,840.12	-2,821.84	0.00	7,018.28	
REN. FECHA TIPO N.POL. REF	CONCEPTO		DEBE	HABER		
01114 29/12/2022 D 00007 00007	Gastos de Funcionamiento Aportaciones para riesgo de trabajo		1,410.92	0.00		
04705 29/12/2022 D 00084 00084	Gastos de Funcionamiento Aportaciones para riesgo de trabajo		-1,410.92	0.00		
04703 29/12/2022 D 00084 00084	Gastos de Funcionamiento Aportaciones para riesgo de trabajo		-1,410.92	0.00		
04704 29/12/2022 D 00084 00084	Gastos de Funcionamiento Aportaciones para riesgo de trabajo		-1,410.92	0.00		
	TOTAL:		-2,821.84	0.00		
5100 M00163000 0103090301011501O1 1595	Despensa	6,250.00	600.00	0.00	6,850.00	
REN. FECHA TIPO N.POL. REF	CONCEPTO		DEBE	HABER		
01044 29/12/2022 D 00001 00001	Gastos de Funcionamiento Despensa		300.00	0.00		
01037 29/12/2022 D 00004 00004	Gastos de Funcionamiento Despensa		300.00	0.00		
	TOTAL:		600.00	0.00		
5100 M00163000 0103090301011501O1 1712	Estímulos pór puntualidad y asistencia	4,000.00	0.00	0.00	4,000.00	
5100 M00163000 0103090301012501O2 1412	Aportaciones de servicio de salud	13,461.55	10,261.20	0.00	23,722.75	
REN. FECHA TIPO N.POL. REF	CONCEPTO		DEBE	HABER		
04706 29/12/2022 D 00084 00084	Gastos de Funcionamiento Aportaciones de servicio de salud		3,420.40	0.00		
04707 29/12/2022 D 00084 00084	Gastos de Funcionamiento Aportaciones de servicio de salud		3,420.40	0.00		
04708 29/12/2022 D 00084 00084	Gastos de Funcionamiento Aportaciones de servicio de salud		3,420.40	0.00		
	TOTAL:		10,261.20	0.00		
5100 M00163000 0103090301012501O2 1413	Aportaciones al fondo del sistema solidario de reparto	9,988.46	7,613.82	0.00	17,602.28	
REN. FECHA TIPO N.POL. REF	CONCEPTO		DEBE	HABER		
04709 29/12/2022 D 00084 00084	Gastos de Funcionamiento Aportaciones al fondo del sistema solidario de reparto		2,537.94	0.00		
04710 29/12/2022 D 00084 00084	Gastos de Funcionamiento Aportaciones al fondo del sistema solidario de reparto		2,537.94	0.00		
04711 29/12/2022 D 00084 00084	Gastos de Funcionamiento Aportaciones al fondo del sistema solidario de reparto		2,537.94	0.00		
	TOTAL:		7,613.82	0.00		
5100 M00163000 0103090301012501O2 1414	Aportaciones del Sistema de Capitalización Individual	2,490.42	1,898.34	0.00	4,388.76	
REN. FECHA TIPO N.POL. REF	CONCEPTO		DEBE	HABER		
04712 29/12/2022 D 00084 00084	Gastos de Funcionamiento Aportaciones del Sistema de Capitalización Individual		632.78	0.00		
04713 29/12/2022 D 00084 00084	Gastos de Funcionamiento Aportaciones del Sistema de Capitalización Individual		632.78	0.00		
04714 29/12/2022 D 00084 00084	Gastos de Funcionamiento Aportaciones del Sistema de Capitalización Individual		632.78	0.00		

Cuenta (3)	Concepto (4)	Saldo Inicial (5)	Debe (6)	Haber (7)	Saldo Final (8)	Fecha de Antigüedad (9)
	TOTAL:		1,898.34	0.00		
5100 M00163000 010309030101250102 1415	Aportaciones para financiar los gastos generales de administración del ISSEMYM	1,177.87	897.84	0.00	2,075.71	
REN. FECHA TIPO N.POL. REF	CONCEPTO		DEBE	HABER		
04715 29/12/2022 D 00084 00084	Gastos de Funcionamiento Aportaciones para financiar los gastos generales de administración del ISSEMYM		299.28	0.00		
04716 29/12/2022 D 00084 00084	Gastos de Funcionamiento Aportaciones para financiar los gastos generales de administración del ISSEMYM		299.28	0.00		
04717 29/12/2022 D 00084 00084	Gastos de Funcionamiento Aportaciones para financiar los gastos generales de administración del ISSEMYM		299.28	0.00		
	TOTAL:		897.84	0.00		
5100 M00163000 010309030101250102 1416	Aportaciones para riesgo de trabajo	5,552.88	4,232.76	0.00	9,785.64	
REN. FECHA TIPO N.POL. REF	CONCEPTO		DEBE	HABER		
04719 29/12/2022 D 00084 00084	Gastos de Funcionamiento Aportaciones para riesgo de trabajo		1,410.92	0.00		
04720 29/12/2022 D 00084 00084	Gastos de Funcionamiento Aportaciones para riesgo de trabajo		1,410.92	0.00		
04718 29/12/2022 D 00084 00084	Gastos de Funcionamiento Aportaciones para riesgo de trabajo		1,410.92	0.00		
	TOTAL:		4,232.76	0.00		
5100 N00132000 020206010101150101 1131	Sueldo base	2,201,222.84	193,657.04	0.00	2,394,879.88	
REN. FECHA TIPO N.POL. REF	CONCEPTO		DEBE	HABER		
01058 29/12/2022 D 00004 00004	Gastos de Funcionamiento Sueldo base		96,736.00	0.00		
01065 29/12/2022 D 00001 00001	Gastos de Funcionamiento Sueldo base		96,921.04	0.00		
	TOTAL:		193,657.04	0.00		
5100 N00132000 020206010101150101 1311	Prima por años de servicio	11,000.00	880.00	0.00	11,880.00	
REN. FECHA TIPO N.POL. REF	CONCEPTO		DEBE	HABER		
01079 29/12/2022 D 00004 00004	Gastos de Funcionamiento Prima por años de servicio		440.00	0.00		
01086 29/12/2022 D 00001 00001	Gastos de Funcionamiento Prima por años de servicio		440.00	0.00		
	TOTAL:		880.00	0.00		
5100 N00132000 020206010101150101 1321	Prima vacacional	152,382.48	139,538.44	0.00	291,920.92	
REN. FECHA TIPO N.POL. REF	CONCEPTO		DEBE	HABER		
00225 29/12/2022 D 00009 00009	Gastos de Funcionamiento Prima vacacional		139,538.44	0.00		
	TOTAL:		139,538.44	0.00		
5100 N00132000 020206010101150101 1322	Aguinaldo	0.00	263,355.08	0.00	263,355.08	
REN. FECHA TIPO N.POL. REF	CONCEPTO		DEBE	HABER		
00225 29/12/2022 D 00008 00008	Gastos de Funcionamiento Aguinaldo		263,355.08	0.00		
	TOTAL:		263,355.08	0.00		
5100 N00132000 020206010101150101 1331	Remuneraciones por horas extraordinarias	680.00	0.00	0.00	680.00	
5100 N00132000 020206010101150101 1344	Compensación por retabulación	1,045,585.10	95,866.28	0.00	1,141,451.38	
REN. FECHA TIPO N.POL. REF	CONCEPTO		DEBE	HABER		
01093 29/12/2022 D 00001 00001	Gastos de Funcionamiento Compensación por retabulación		47,933.14	0.00		
01086 29/12/2022 D 00004 00004	Gastos de Funcionamiento Compensación por retabulación		47,933.14	0.00		
	TOTAL:		95,866.28	0.00		
5100 N00132000 020206010101150101 1345	Gratificación	381,598.20	50,240.57	0.00	431,838.77	
REN. FECHA TIPO N.POL. REF	CONCEPTO		DEBE	HABER		
00071 29/12/2022 D 00012 00012	Gastos de Funcionamiento Gratificación		8,669.06	0.00		
01065 29/12/2022 D 00004 00004	Gastos de Funcionamiento Gratificación		2,488.50	0.00		
00078 29/12/2022 D 00006 00006	Gastos de Funcionamiento Gratificación		11,458.83	0.00		
01072 29/12/2022 D 00001 00001	Gastos de Funcionamiento Gratificación		2,488.50	0.00		
00085 29/12/2022 D 00003 00003	Gastos de Funcionamiento Gratificación		11,458.83	0.00		
00134 22/12/2022 C 00032 00032	Gastos de Funcionamiento Gratificación		4,671.16	0.00		
00127 22/12/2022 C 00034 00034	Gastos de Funcionamiento Gratificación		4,334.53	0.00		
00141 15/12/2022 C 00010 00010	Gastos de Funcionamiento Gratificación		4,671.16	0.00		
	TOTAL:		50,240.57	0.00		
5100 N00132000 020206010101150101 1346	Gratificación por convenio	3,690.00	0.00	0.00	3,690.00	
5100 N00132000 020206010101150101 1412	Aportaciones de servicio de salud	145,991.35	-19,941.90	0.00	126,049.45	
REN. FECHA TIPO N.POL. REF	CONCEPTO		DEBE	HABER		
01121 29/12/2022 D 00007 00007	Gastos de Funcionamiento Aportaciones de servicio de salud		19,941.90	0.00		
04901 29/12/2022 D 00084 00084	Gastos de Funcionamiento Aportaciones de servicio de salud		-19,941.90	0.00		

Cuenta (3)	Concepto (4)	Saldo Inicial (5)	Debe (6)	Haber (7)	Saldo Final (8)	Fecha de Antigüedad (9)
04902 29/12/2022 D 00084 00084	Gastos de Funcionamiento Aportaciones de servicio de salud		-19,941.90	0.00		
	TOTAL:		-19,941.90	0.00		
5100 N00132000 020206010101150101 1413	**Aportaciones al fondo del sistema solidario de reparto**	**108,189.24**	**-15,526.66**	**0.00**	**92,662.58**	
REN. FECHA TIPO N.POL. REF	CONCEPTO		DEBE	HABER		
01128 29/12/2022 D 00007 00007	Gastos de Funcionamiento Aportaciones al fondo del sistema solidario de reparto		14,796.94	0.00		
04903 29/12/2022 D 00084 00084	Gastos de Funcionamiento Aportaciones al fondo del sistema solidario de reparto		-14,796.94	0.00		
04904 29/12/2022 D 00084 00084	Gastos de Funcionamiento Aportaciones al fondo del sistema solidario de reparto		-14,796.94	0.00		
04905 29/12/2022 D 00084 00084	Gastos de Funcionamiento Aportaciones al fondo del sistema solidario de reparto		-729.72	0.00		
	TOTAL:		-15,526.66	0.00		
5100 N00132000 020206010101150101 1414	**Aportaciones del Sistema de Capitalización Individual**	**24,354.87**	**-6,734.84**	**0.00**	**17,620.03**	
REN. FECHA TIPO N.POL. REF	CONCEPTO		DEBE	HABER		
01135 29/12/2022 D 00007 00007	Gastos de Funcionamiento Aportaciones del Sistema de Capitalización Individual		3,367.42	0.00		
04906 29/12/2022 D 00084 00084	Gastos de Funcionamiento Aportaciones del Sistema de Capitalización Individual		-3,367.42	0.00		
04907 29/12/2022 D 00084 00084	Gastos de Funcionamiento Aportaciones del Sistema de Capitalización Individual		-3,367.42	0.00		
04908 29/12/2022 D 00084 00084	Gastos de Funcionamiento Aportaciones del Sistema de Capitalización Individual		-3,367.42	0.00		
	TOTAL:		-6,734.84	0.00		
5100 N00132000 020206010101150101 1415	**Aportaciones para financiar los gastos generales de administración del ISSEMYM**	**12,758.01**	**-3,489.80**	**0.00**	**9,268.21**	
REN. FECHA TIPO N.POL. REF	CONCEPTO		DEBE	HABER		
01142 29/12/2022 D 00007 00007	Gastos de Funcionamiento Aportaciones para financiar los gastos generales de administración del ISSEMYM		1,744.90	0.00		
04909 29/12/2022 D 00084 00084	Gastos de Funcionamiento Aportaciones para financiar los gastos generales de administración del ISSEMYM		-1,744.90	0.00		
04910 29/12/2022 D 00084 00084	Gastos de Funcionamiento Aportaciones para financiar los gastos generales de administración del ISSEMYM		-1,744.90	0.00		
04911 29/12/2022 D 00084 00084	Gastos de Funcionamiento Aportaciones para financiar los gastos generales de administración del ISSEMYM		-1,744.90	0.00		
	TOTAL:		-3,489.80	0.00		
5100 N00132000 020206010101150101 1416	**Aportaciones para riesgo de trabajo**	**60,145.45**	**-16,452.08**	**0.00**	**43,693.37**	
REN. FECHA TIPO N.POL. REF	CONCEPTO		DEBE	HABER		
01149 29/12/2022 D 00007 00007	Gastos de Funcionamiento Aportaciones para riesgo de trabajo		8,226.04	0.00		
04912 29/12/2022 D 00084 00084	Gastos de Funcionamiento Aportaciones para riesgo de trabajo		-8,226.04	0.00		
04913 29/12/2022 D 00084 00084	Gastos de Funcionamiento Aportaciones para riesgo de trabajo		-8,226.04	0.00		
04914 29/12/2022 D 00084 00084	Gastos de Funcionamiento Aportaciones para riesgo de trabajo		-8,226.04	0.00		
	TOTAL:		-16,452.08	0.00		
5100 N00132000 020206010101150101 1595	**Despensa**	**7,250.00**	**600.00**	**0.00**	**7,850.00**	
REN. FECHA TIPO N.POL. REF	CONCEPTO		DEBE	HABER		
01072 29/12/2022 D 00004 00004	Gastos de Funcionamiento Despensa		300.00	0.00		
01079 29/12/2022 D 00001 00001	Gastos de Funcionamiento Despensa		300.00	0.00		
	TOTAL:		600.00	0.00		
5100 N00132000 020206010101150101 1712	**Estímulos por puntualidad y asistencia**	**87,160.00**	**7,716.00**	**0.00**	**94,876.00**	
REN. FECHA TIPO N.POL. REF	CONCEPTO		DEBE	HABER		
01100 29/12/2022 D 00001 00001	Gastos de Funcionamiento Estímulos por puntualidad y asistencia		3,858.00	0.00		
01093 29/12/2022 D 00004 00004	Gastos de Funcionamiento Estímulos por puntualidad y asistencia		3,858.00	0.00		
	TOTAL:		7,716.00	0.00		
5100 N00132000 020206010101150101 2611	**Combustibles, lubricantes y aditivos**	**12,800.19**	**37,700.00**	**0.00**	**50,500.19**	
REN. FECHA TIPO N.POL. REF	CONCEPTO		DEBE	HABER		
00016 29/12/2022 D 00077 00077	Gastos de Funcionamiento Combustibles, lubricantes y aditivos		37,700.00	0.00		
	TOTAL:		37,700.00	0.00		
5100 N00132000 020206010101250102 1412	**Aportaciones de servicio de salud**	**82,791.18**	**39,883.80**	**0.00**	**122,674.98**	
REN. FECHA TIPO N.POL. REF	CONCEPTO		DEBE	HABER		
04915 29/12/2022 D 00084 00084	Gastos de Funcionamiento Aportaciones de servicio de salud		19,941.90	0.00		
04916 29/12/2022 D 00084 00084	Gastos de Funcionamiento Aportaciones de servicio de salud		19,941.90	0.00		
	TOTAL:		39,883.80	0.00		
5100 N00132000 020206010101250102 1413	**Aportaciones al fondo del sistema solidario de reparto**	**61,431.22**	**30,323.60**	**0.00**	**91,754.82**	
REN. FECHA TIPO N.POL. REF	CONCEPTO		DEBE	HABER		
04917 29/12/2022 D 00084 00084	Gastos de Funcionamiento Aportaciones al fondo del sistema solidario de reparto		729.72	0.00		
04918 29/12/2022 D 00084 00084	Gastos de Funcionamiento Aportaciones al fondo del sistema solidario de reparto		14,796.94	0.00		

Cuenta Pública 2022
Anexo al Estado de Situación Financiera
(Cifras en Pesos)

MUNICIPIO TENANCINGO 0058

DEL 1 DE ENERO AL 31 DE DICIEMBRE DE 2022

Cuenta (3)	Concepto (4)	Saldo Inicial (5)	Debe (6)	Haber (7)	Saldo Final (8)	Fecha de Antigüedad (9)
04919 29/12/2022 D 00084 00084	Gastos de Funcionamiento Aportaciones al fondo del sistema solidario de reparto		14,796.94	0.00		
	TOTAL:		30,323.60	0.00		
5100 N00132000 020206010101250102 1414	Aportaciones del Sistema de Capitalización Individual	13,482.46	10,102.26	0.00	23,584.72	
REN. FECHA TIPO N.POL. REF	CONCEPTO		DEBE	HABER		
04920 29/12/2022 D 00084 00084	Gastos de Funcionamiento Aportaciones del Sistema de Capitalización Individual		3,367.42	0.00		
04921 29/12/2022 D 00084 00084	Gastos de Funcionamiento Aportaciones del Sistema de Capitalización Individual		3,367.42	0.00		
04922 29/12/2022 D 00084 00084	Gastos de Funcionamiento Aportaciones del Sistema de Capitalización Individual		3,367.42	0.00		
	TOTAL:		10,102.26	0.00		
5100 N00132000 020206010101250102 1415	Aportaciones para financiar los gastos generales de administración del ISSEMYM	7,244.24	5,234.70	0.00	12,478.94	
REN. FECHA TIPO N.POL. REF	CONCEPTO		DEBE	HABER		
04923 29/12/2022 D 00084 00084	Gastos de Funcionamiento Aportaciones para financiar los gastos generales de administración del ISSEMYM		1,744.90	0.00		
04924 29/12/2022 D 00084 00084	Gastos de Funcionamiento Aportaciones para financiar los gastos generales de administración del ISSEMYM		1,744.90	0.00		
04925 29/12/2022 D 00084 00084	Gastos de Funcionamiento Aportaciones para financiar los gastos generales de administración del ISSEMYM		1,744.90	0.00		
	TOTAL:		5,234.70	0.00		
5100 N00132000 020206010101250102 1416	Aportaciones para riesgo de trabajo	34,151.54	24,678.12	0.00	58,829.66	
REN. FECHA TIPO N.POL. REF	CONCEPTO		DEBE	HABER		
04926 29/12/2022 D 00084 00084	Gastos de Funcionamiento Aportaciones para riesgo de trabajo		8,226.04	0.00		
04927 29/12/2022 D 00084 00084	Gastos de Funcionamiento Aportaciones para riesgo de trabajo		8,226.04	0.00		
04928 29/12/2022 D 00084 00084	Gastos de Funcionamiento Aportaciones para riesgo de trabajo		8,226.04	0.00		
	TOTAL:		24,678.12	0.00		
5100 N00146000 020206010303110101 2161	Material y enseres de limpieza	26,932.10	0.00	0.00	26,932.10	
5100 N00146000 020206010303110101 2431	Cal, yeso y productos de yeso	5,400.26	5,999.98	0.00	11,400.24	
REN. FECHA TIPO N.POL. REF	CONCEPTO		DEBE	HABER		
00001 29/12/2022 D 00042 00042	Gastos de Funcionamiento Cal, yeso y productos de yeso		5,999.98	0.00		
	TOTAL:		5,999.98	0.00		
5100 N00146000 020206010303110101 2611	Combustibles, lubricantes y aditivos	96,000.00	0.00	0.00	96,000.00	
5100 N00146000 020206010303110101 3121	Gas	577,776.70	38,651.16	0.00	616,427.86	
REN. FECHA TIPO N.POL. REF	CONCEPTO		DEBE	HABER		
00001 29/12/2022 D 00019 00019	Gastos de Funcionamiento Gas		0.01	0.00		
00001 27/12/2022 E 00073 00073	Gastos de Funcionamiento Gas		38,651.15	0.00		
	TOTAL:		38,651.16	0.00		
5100 N00146000 020206010303110101 3551	Reparación y mantenimiento de vehículos terrestres, aéreos y lacustres	1,647.20	0.00	0.00	1,647.20	
5100 N00146000 020206010303110101 3571	Reparación, instalación y mantenimiento de maquinaria, equipo industrial y diverso	25,003.16	0.00	0.00	25,003.16	
5100 N00146000 020206010303150101 1131	Sueldo base	718,936.07	65,937.78	0.00	784,873.85	
REN. FECHA TIPO N.POL. REF	CONCEPTO		DEBE	HABER		
01107 29/12/2022 D 00001 00001	Gastos de Funcionamiento Sueldo base		30,126.70	0.00		
01100 29/12/2022 D 00004 00004	Gastos de Funcionamiento Sueldo base		30,126.70	0.00		
00120 22/12/2022 C 00031 00031	Gastos de Funcionamiento Sueldo base		2,842.19	0.00		
00127 15/12/2022 C 00009 00009	Gastos de Funcionamiento Sueldo base		2,842.19	0.00		
	TOTAL:		65,937.78	0.00		
5100 N00146000 020206010303150101 1321	Prima vacacional	47,482.56	49,887.15	0.00	97,369.71	
REN. FECHA TIPO N.POL. REF	CONCEPTO		DEBE	HABER		
00232 29/12/2022 D 00009 00009	Gastos de Funcionamiento Prima vacacional		45,586.47	0.00		
00043 16/12/2022 C 00021 00021	Gastos de Funcionamiento Prima vacacional		4,300.68	0.00		
	TOTAL:		49,887.15	0.00		
5100 N00146000 020206010303150101 1322	Aguinaldo	0.00	86,760.25	0.00	86,760.25	
REN. FECHA TIPO N.POL. REF	CONCEPTO		DEBE	HABER		
00232 29/12/2022 D 00008 00008	Gastos de Funcionamiento Aguinaldo		79,280.80	0.00		
00043 16/12/2022 C 00019 00019	Gastos de Funcionamiento Aguinaldo		7,479.45	0.00		
	TOTAL:		86,760.25	0.00		
5100 N00146000 020206010303150101 1344	Compensación por retabulación	154,606.28	14,191.48	0.00	168,797.76	
REN. FECHA TIPO N.POL. REF	CONCEPTO		DEBE	HABER		
01121 29/12/2022 D 00001 00001	Gastos de Funcionamiento Compensación por retabulación		6,795.74	0.00		

Cuenta (3)	Concepto (4)	Saldo Inicial (5)	Debe (6)	Haber (7)	Saldo Final (8)	Fecha de Antigüedad (9)
01114 29/12/2022 D 00004 00004	Gastos de Funcionamiento Compensación por retabulación		6,795.74	0.00		
00127 22/12/2022 C 00031 00031	Gastos de Funcionamiento Compensación por retabulación		300.00	0.00		
00134 15/12/2022 C 00009 00009	Gastos de Funcionamiento Compensación por retabulación		300.00	0.00		
	TOTAL:		14,191.48	0.00		
5100 N00146000 02020601030315010 1345	Gratificación	153,825.28	23,824.58	0.00	177,649.86	
REN. FECHA TIPO N.POL. REF	CONCEPTO		DEBE	HABER		
01107 29/12/2022 D 00004 00004	Gastos de Funcionamiento Gratificación		1,215.00	0.00		
00085 29/12/2022 D 00006 00006	Gastos de Funcionamiento Gratificación		3,774.05	0.00		
01114 29/12/2022 D 00001 00001	Gastos de Funcionamiento Gratificación		1,215.00	0.00		
00078 29/12/2022 D 00012 00012	Gastos de Funcionamiento Gratificación		4,334.53	0.00		
00092 29/12/2022 D 00003 00003	Gastos de Funcionamiento Gratificación		3,774.05	0.00		
00141 22/12/2022 C 00032 00032	Gastos de Funcionamiento Gratificación		2,588.71	0.00		
00134 22/12/2022 C 00034 00034	Gastos de Funcionamiento Gratificación		4,334.53	0.00		
00148 15/12/2022 C 00010 00010	Gastos de Funcionamiento Gratificación		2,588.71	0.00		
	TOTAL:		23,824.58	0.00		
5100 N00146000 02020601030315010 1412	Aportaciones de servicio de salud	48,061.72	-6,804.54	0.00	41,257.18	
REN. FECHA TIPO N.POL. REF	CONCEPTO		DEBE	HABER		
01158 29/12/2022 D 00007 00007	Gastos de Funcionamiento Aportaciones de servicio de salud		6,836.78	0.00		
05097 29/12/2022 D 00084 00084	Gastos de Funcionamiento Aportaciones de servicio de salud		-6,836.78	0.00		
05098 29/12/2022 D 00084 00084	Gastos de Funcionamiento Aportaciones de servicio de salud		-6,804.54	0.00		
	TOTAL:		-6,804.54	0.00		
5100 N00146000 02020601030315010 1413	Aportaciones al fondo del sistema solidario de reparto	35,661.94	-5,049.00	0.00	30,612.94	
REN. FECHA TIPO N.POL. REF	CONCEPTO		DEBE	HABER		
01163 29/12/2022 D 00007 00007	Gastos de Funcionamiento Aportaciones al fondo del sistema solidario de reparto		5,072.92	0.00		
05099 29/12/2022 D 00084 00084	Gastos de Funcionamiento Aportaciones al fondo del sistema solidario de reparto		-5,072.92	0.00		
05100 29/12/2022 D 00084 00084	Gastos de Funcionamiento Aportaciones al fondo del sistema solidario de reparto		-5,049.00	0.00		
	TOTAL:		-5,049.00	0.00		
5100 N00146000 02020601030315010 1414	Aportaciones del Sistema de Capitalización Individual	7,992.80	-1,129.68	0.00	6,863.12	
REN. FECHA TIPO N.POL. REF	CONCEPTO		DEBE	HABER		
01170 29/12/2022 D 00007 00007	Gastos de Funcionamiento Aportaciones del Sistema de Capitalización Individual		1,135.64	0.00		
05101 29/12/2022 D 00084 00084	Gastos de Funcionamiento Aportaciones del Sistema de Capitalización Individual		-1,135.64	0.00		
05102 29/12/2022 D 00084 00084	Gastos de Funcionamiento Aportaciones del Sistema de Capitalización Individual		-1,129.68	0.00		
	TOTAL:		-1,129.68	0.00		
5100 N00146000 02020601030315010 1415	Aportaciones para financiar los gastos generales de administración del ISSEMYM	4,205.26	-595.38	0.00	3,609.88	
REN. FECHA TIPO N.POL. REF	CONCEPTO		DEBE	HABER		
01177 29/12/2022 D 00007 00007	Gastos de Funcionamiento Aportaciones para financiar los gastos generales de administración del ISSEMYM		598.20	0.00		
05103 29/12/2022 D 00084 00084	Gastos de Funcionamiento Aportaciones para financiar los gastos generales de administración del ISSEMYM		-598.20	0.00		
05104 29/12/2022 D 00084 00084	Gastos de Funcionamiento Aportaciones para financiar los gastos generales de administración del ISSEMYM		-595.38	0.00		
	TOTAL:		-595.38	0.00		
5100 N00146000 02020601030315010 1416	Aportaciones para riesgo de trabajo	19,825.42	-2,806.90	0.00	17,018.52	
REN. FECHA TIPO N.POL. REF	CONCEPTO		DEBE	HABER		
01184 29/12/2022 D 00007 00007	Gastos de Funcionamiento Aportaciones para riesgo de trabajo		2,820.18	0.00		
05105 29/12/2022 D 00084 00084	Gastos de Funcionamiento Aportaciones para riesgo de trabajo		-2,820.18	0.00		
05106 29/12/2022 D 00084 00084	Gastos de Funcionamiento Aportaciones para riesgo de trabajo		-2,806.90	0.00		
	TOTAL:		-2,806.90	0.00		
5100 N00146000 02020601030315010 3511	Reparación y mantenimiento de inmuebles	2,021.18	0.00	0.00	2,021.18	
5100 N00146000 02020601030325010 1412	Aportaciones de servicio de salud	26,145.98	13,641.32	0.00	39,787.30	
REN. FECHA TIPO N.POL. REF	CONCEPTO		DEBE	HABER		
05107 29/12/2022 D 00084 00084	Gastos de Funcionamiento Aportaciones de servicio de salud		6,804.54	0.00		
05108 29/12/2022 D 00084 00084	Gastos de Funcionamiento Aportaciones de servicio de salud		6,836.78	0.00		
	TOTAL:		13,641.32	0.00		
5100 N00146000 02020601030325010 1413	Aportaciones al fondo del sistema solidario de reparto	19,400.32	10,121.92	0.00	29,522.24	
REN. FECHA TIPO N.POL. REF	CONCEPTO		DEBE	HABER		

Cuenta (3)	Concepto (4)	Saldo Inicial (5)	Debe (6)	Haber (7)	Saldo Final (8)	Fecha de Antigüedad (9)
05109 29/12/2022 D 00084 00084	Gastos de Funcionamiento Aportaciones al fondo del sistema solidario de reparto		5,049.00	0.00		
05110 29/12/2022 D 00084 00084	Gastos de Funcionamiento Aportaciones al fondo del sistema solidario de reparto		5,072.92	0.00		
	TOTAL:		10,121.92	0.00		
5100 N00146000 020206010303250102 1414	Aportaciones del Sistema de Capitalización Individual	4,337.00	2,265.32	0.00	6,602.32	
REN. FECHA TIPO N.POL. REF	CONCEPTO		DEBE	HABER		
05111 29/12/2022 D 00084 00084	Gastos de Funcionamiento Aportaciones del Sistema de Capitalización Individual		1,129.68	0.00		
05112 29/12/2022 D 00084 00084	Gastos de Funcionamiento Aportaciones del Sistema de Capitalización Individual		1,135.64	0.00		
	TOTAL:		2,265.32	0.00		
5100 N00146000 020206010303250102 1415	Aportaciones para financiar los gastos generales de administración del ISSEMYM	2,287.68	1,193.58	0.00	3,481.26	
REN. FECHA TIPO N.POL. REF	CONCEPTO		DEBE	HABER		
05113 29/12/2022 D 00084 00084	Gastos de Funcionamiento Aportaciones para financiar los gastos generales de administración del ISSEMYM		595.38	0.00		
05114 29/12/2022 D 00084 00084	Gastos de Funcionamiento Aportaciones para financiar los gastos generales de administración del ISSEMYM		598.20	0.00		
	TOTAL:		1,193.58	0.00		
5100 N00146000 020206010303250102 1416	Aportaciones para riesgo de trabajo	10,785.18	5,627.08	0.00	16,412.26	
REN. FECHA TIPO N.POL. REF	CONCEPTO		DEBE	HABER		
05115 29/12/2022 D 00084 00084	Gastos de Funcionamiento Aportaciones para riesgo de trabajo		2,806.90	0.00		
05116 29/12/2022 D 00084 00084	Gastos de Funcionamiento Aportaciones para riesgo de trabajo		2,820.18	0.00		
	TOTAL:		5,627.08	0.00		
5100 N00147000 020206010304110101 2161	Material y enseres de limpieza	1,204.60	0.00	0.00	1,204.60	
5100 N00147000 020206010304110101 2492	Estructuras y manufacturas para todo tipo de construcción	6,956.58	0.00	0.00	6,956.58	
5100 N00147000 020206010304110101 2561	Fibras sintéticas, hules, plásticos y derivados	1,740.00	0.00	0.00	1,740.00	
5100 N00147000 020206010304110101 2911	Refacciones, accesorios y herramientas	21,305.30	0.00	0.00	21,305.30	
5100 N00147000 020206010304110101 2921	Refacciones y accesorios menores de edificios	1,280.18	116.00	0.00	1,396.18	
REN. FECHA TIPO N.POL. REF	CONCEPTO		DEBE	HABER		
00008 29/12/2022 D 00052 00052	Gastos de Funcionamiento Refacciones y accesorios menores de edificios		116.00	0.00		
	TOTAL:		116.00	0.00		
5100 N00147000 020206010304110101 3571	Reparación, instalación y mantenimiento de maquinaria, equipo industrial y diverso	4,571.56	0.00	0.00	4,571.56	
5100 N00147000 020206010304150101 1131	Sueldo base	1,311,624.36	113,384.38	0.00	1,425,008.74	
REN. FECHA TIPO N.POL. REF	CONCEPTO		DEBE	HABER		
01128 29/12/2022 D 00001 00001	Gastos de Funcionamiento Sueldo base		56,692.19	0.00		
01121 29/12/2022 D 00004 00004	Gastos de Funcionamiento Sueldo base		56,692.19	0.00		
	TOTAL:		113,384.38	0.00		
5100 N00147000 020206010304150101 1311	Prima por años de servicio	21,120.00	2,200.00	0.00	23,320.00	
REN. FECHA TIPO N.POL. REF	CONCEPTO		DEBE	HABER		
01142 29/12/2022 D 00004 00004	Gastos de Funcionamiento Prima por años de servicio		1,100.00	0.00		
01149 29/12/2022 D 00001 00001	Gastos de Funcionamiento Prima por años de servicio		1,100.00	0.00		
	TOTAL:		2,200.00	0.00		
5100 N00147000 020206010304150101 1321	Prima vacacional	79,949.87	82,469.73	0.00	162,419.60	
REN. FECHA TIPO N.POL. REF	CONCEPTO		DEBE	HABER		
00239 29/12/2022 D 00009 00009	Gastos de Funcionamiento Prima vacacional		82,469.73	0.00		
	TOTAL:		82,469.73	0.00		
5100 N00147000 020206010304150101 1322	Aguinaldo	0.00	180,200.36	0.00	180,200.36	
REN. FECHA TIPO N.POL. REF	CONCEPTO		DEBE	HABER		
00239 29/12/2022 D 00008 00008	Gastos de Funcionamiento Aguinaldo		180,200.36	0.00		
	TOTAL:		180,200.36	0.00		
5100 N00147000 020206010304150101 1331	Remuneraciones por horas extraordinarias	2,630.91	0.00	0.00	2,630.91	
5100 N00147000 020206010304150101 1344	Compensación por retabulación	255,037.48	25,968.68	0.00	281,006.16	
REN. FECHA TIPO N.POL. REF	CONCEPTO		DEBE	HABER		
01149 29/12/2022 D 00004 00004	Gastos de Funcionamiento Compensación por retabulación		12,984.34	0.00		
01156 29/12/2022 D 00001 00001	Gastos de Funcionamiento Compensación por retabulación		12,984.34	0.00		
	TOTAL:		25,968.68	0.00		
5100 N00147000 020206010304150101 1345	Gratificación	262,943.23	40,961.72	0.00	303,904.95	
REN. FECHA TIPO N.POL. REF	CONCEPTO		DEBE	HABER		

Cuenta (3)	Concepto (4)	Saldo Inicial (5)	Debe (6)	Haber (7)	Saldo Final (8)	Fecha de Antigüedad (9)
00099 29/12/2022 D 00003 00003	Gastos de Funcionamiento Gratificación		10,584.17	0.00		
01135 29/12/2022 D 00001 00001	Gastos de Funcionamiento Gratificación		4,038.63	0.00		
00092 29/12/2022 D 00006 00006	Gastos de Funcionamiento Gratificación		10,584.17	0.00		
00085 29/12/2022 D 00012 00012	Gastos de Funcionamiento Gratificación		11,716.12	0.00		
01128 29/12/2022 D 00004 00004	Gastos de Funcionamiento Gratificación		4,038.63	0.00		
	TOTAL:		40,961.72	0.00		
5100 N00147000 020206010304150101 1346	**Gratificación por convenio**	**9,150.00**	**0.00**	**0.00**	**9,150.00**	
5100 N00147000 020206010304150101 1412	**Aportaciones de servicio de salud**	**96,239.07**	**-14,277.25**	**0.00**	**81,961.82**	
REN. FECHA TIPO N.POL. REF	CONCEPTO		DEBE	HABER		
01191 29/12/2022 D 00007 00007	Gastos de Funcionamiento Aportaciones de servicio de salud		12,326.16	0.00		
05237 29/12/2022 D 00084 00084	Gastos de Funcionamiento Aportaciones de servicio de salud		-13,390.86	0.00		
05238 29/12/2022 D 00084 00084	Gastos de Funcionamiento Aportaciones de servicio de salud		-13,212.55	0.00		
	TOTAL:		-14,277.25	0.00		
5100 N00147000 020206010304150101 1413	**Aportaciones al fondo del sistema solidario de reparto**	**69,879.48**	**-10,593.74**	**0.00**	**59,285.74**	
REN. FECHA TIPO N.POL. REF	CONCEPTO		DEBE	HABER		
01198 29/12/2022 D 00007 00007	Gastos de Funcionamiento Aportaciones al fondo del sistema solidario de reparto		9,146.02	0.00		
05239 29/12/2022 D 00084 00084	Gastos de Funcionamiento Aportaciones al fondo del sistema solidario de reparto		-9,936.04	0.00		
05240 29/12/2022 D 00084 00084	Gastos de Funcionamiento Aportaciones al fondo del sistema solidario de reparto		-9,803.72	0.00		
	TOTAL:		-10,593.74	0.00		
5100 N00147000 020206010304150101 1414	**Aportaciones del Sistema de Capitalización Individual**	**16,006.66**	**-2,437.32**	**0.00**	**13,569.34**	
REN. FECHA TIPO N.POL. REF	CONCEPTO		DEBE	HABER		
05242 29/12/2022 D 00084 00084	Gastos de Funcionamiento Aportaciones del Sistema de Capitalización Individual		-2,240.36	0.00		
05241 29/12/2022 D 00084 00084	Gastos de Funcionamiento Aportaciones del Sistema de Capitalización Individual		-2,273.36	0.00		
01205 29/12/2022 D 00007 00007	Gastos de Funcionamiento Aportaciones del Sistema de Capitalización Individual		2,076.40	0.00		
	TOTAL:		-2,437.32	0.00		
5100 N00147000 020206010304150101 1415	**Aportaciones para financiar los gastos generales de administración del ISSEMYM**	**8,240.47**	**-1,249.25**	**0.00**	**6,991.22**	
REN. FECHA TIPO N.POL. REF	CONCEPTO		DEBE	HABER		
05244 29/12/2022 D 00084 00084	Gastos de Funcionamiento Aportaciones para financiar los gastos generales de administración del ISSEMYM		-1,156.09	0.00		
05243 29/12/2022 D 00084 00084	Gastos de Funcionamiento Aportaciones para financiar los gastos generales de administración del ISSEMYM		-1,171.70	0.00		
01212 29/12/2022 D 00007 00007	Gastos de Funcionamiento Aportaciones para financiar los gastos generales de administración del ISSEMYM		1,078.54	0.00		
	TOTAL:		-1,249.25	0.00		
5100 N00147000 020206010304150101 1416	**Aportaciones para riesgo de trabajo**	**38,847.80**	**-5,889.34**	**0.00**	**32,958.46**	
REN. FECHA TIPO N.POL. REF	CONCEPTO		DEBE	HABER		
05246 29/12/2022 D 00084 00084	Gastos de Funcionamiento Aportaciones para riesgo de trabajo		-5,450.16	0.00		
01219 29/12/2022 D 00007 00007	Gastos de Funcionamiento Aportaciones para riesgo de trabajo		5,084.52	0.00		
05245 29/12/2022 D 00084 00084	Gastos de Funcionamiento Aportaciones para riesgo de trabajo		-5,523.70	0.00		
	TOTAL:		-5,889.34	0.00		
5100 N00147000 020206010304150101 1595	**Despensa**	**17,000.00**	**1,800.00**	**0.00**	**18,800.00**	
REN. FECHA TIPO N.POL. REF	CONCEPTO		DEBE	HABER		
01142 29/12/2022 D 00001 00001	Gastos de Funcionamiento Despensa		900.00	0.00		
01135 29/12/2022 D 00004 00004	Gastos de Funcionamiento Despensa		900.00	0.00		
	TOTAL:		1,800.00	0.00		
5100 N00147000 020206010304150101 2611	**Combustibles, lubricantes y aditivos**	**285,455.65**	**0.00**	**0.00**	**285,455.65**	
5100 N00147000 020206010304150101 3511	**Reparación y mantenimiento de inmuebles**	**18,359.33**	**0.00**	**0.00**	**18,359.33**	
5100 N00147000 020206010304250102 1412	**Aportaciones de servicio de salud**	**48,032.84**	**26,603.41**	**0.00**	**74,636.25**	
REN. FECHA TIPO N.POL. REF	CONCEPTO		DEBE	HABER		
05248 29/12/2022 D 00084 00084	Gastos de Funcionamiento Aportaciones de servicio de salud		13,390.86	0.00		
05247 29/12/2022 D 00084 00084	Gastos de Funcionamiento Aportaciones de servicio de salud		13,212.55	0.00		
	TOTAL:		26,603.41	0.00		
5100 N00147000 020206010304250102 1413	**Aportaciones al fondo del sistema solidario de reparto**	**35,640.39**	**19,739.76**	**0.00**	**55,380.15**	
REN. FECHA TIPO N.POL. REF	CONCEPTO		DEBE	HABER		
05250 29/12/2022 D 00084 00084	Gastos de Funcionamiento Aportaciones al fondo del sistema solidario de reparto		9,936.04	0.00		
05249 29/12/2022 D 00084 00084	Gastos de Funcionamiento Aportaciones al fondo del sistema solidario de reparto		9,803.72	0.00		

Cuenta (3)	Concepto (4)	Saldo Inicial (5)	Debe (6)	Haber (7)	Saldo Final (8)	Fecha de Antigüedad (9)
	TOTAL:		19,739.76	0.00		
5100 N00147000 020206010304250102 1414	**Aportaciones del Sistema de Capitalización Individual**	8,104.96	4,513.72	0.00	12,618.68	
REN. FECHA TIPO N.POL. REF	**CONCEPTO**		**DEBE**	**HABER**		
05251 29/12/2022 D 00084 00084	Gastos de Funcionamiento Aportaciones del Sistema de Capitalización Individual		2,240.36	0.00		
05252 29/12/2022 D 00084 00084	Gastos de Funcionamiento Aportaciones del Sistema de Capitalización Individual		2,273.36	0.00		
	TOTAL:		4,513.72	0.00		
5100 N00147000 020206010304250102 1415	**Aportaciones para financiar los gastos generales de administración del ISSEMYM**	4,202.84	2,327.79	0.00	6,530.63	
REN. FECHA TIPO N.POL. REF	**CONCEPTO**		**DEBE**	**HABER**		
05253 29/12/2022 D 00084 00084	Gastos de Funcionamiento Aportaciones para financiar los gastos generales de administración del ISSEMYM		1,156.09	0.00		
05254 29/12/2022 D 00084 00084	Gastos de Funcionamiento Aportaciones para financiar los gastos generales de administración del ISSEMYM		1,171.70	0.00		
	TOTAL:		2,327.79	0.00		
5100 N00147000 020206010304250102 1416	**Aportaciones para riesgo de trabajo**	19,813.51	10,973.86	0.00	30,787.37	
REN. FECHA TIPO N.POL. REF	**CONCEPTO**		**DEBE**	**HABER**		
05255 29/12/2022 D 00084 00084	Gastos de Funcionamiento Aportaciones para riesgo de trabajo		5,450.16	0.00		
05258 29/12/2022 D 00084 00084	Gastos de Funcionamiento Aportaciones para riesgo de trabajo		5,523.70	0.00		
	TOTAL:		10,973.86	0.00		
5100 N00147000 020206010304250102 3131	**Servicio de agua**	4,341,410.00	-2,181,410.00	0.00	2,160,000.00	
REN. FECHA TIPO N.POL. REF	**CONCEPTO**		**DEBE**	**HABER**		
00003 29/12/2022 D 00090 00090	Gastos de Funcionamiento Servicio de agua		-2,181,410.00	0.00		
	TOTAL:		-2,181,410.00	0.00		
5100 N01130000 030201010201110101 2721	**Prendas de seguridad y protección personal**	4,219.66	0.00	0.00	4,219.66	
5100 N01130000 030201010201150101 2611	**Combustibles, lubricantes y aditivos**	28,400.00	0.00	0.00	28,400.00	
5100 N01130000 030201040104150101 1131	**Sueldo base**	1,071,196.68	103,754.58	0.00	1,174,951.26	
REN. FECHA TIPO N.POL. REF	**CONCEPTO**		**DEBE**	**HABER**		
01156 29/12/2022 D 00004 00004	Gastos de Funcionamiento Sueldo base		45,052.29	0.00		
01163 29/12/2022 D 00001 00001	Gastos de Funcionamiento Sueldo base		45,052.29	0.00		
00134 22/12/2022 C 00031 00031	Gastos de Funcionamiento Sueldo base		6,825.00	0.00		
00141 15/12/2022 C 00009 00009	Gastos de Funcionamiento Sueldo base		6,825.00	0.00		
	TOTAL:		103,754.58	0.00		
5100 N01130000 030201040104150101 1311	**Prima por años de servicio**	19,250.00	2,200.00	0.00	21,450.00	
REN. FECHA TIPO N.POL. REF	**CONCEPTO**		**DEBE**	**HABER**		
01184 29/12/2022 D 00001 00001	Gastos de Funcionamiento Prima por años de servicio		1,100.00	0.00		
01177 29/12/2022 D 00004 00004	Gastos de Funcionamiento Prima por años de servicio		1,100.00	0.00		
	TOTAL:		2,200.00	0.00		
5100 N01130000 030201040104150101 1321	**Prima vacacional**	61,016.99	78,498.52	0.00	139,515.51	
REN. FECHA TIPO N.POL. REF	**CONCEPTO**		**DEBE**	**HABER**		
00246 29/12/2022 D 00009 00009	Gastos de Funcionamiento Prima vacacional		68,171.22	0.00		
00050 16/12/2022 C 00021 00021	Gastos de Funcionamiento Prima vacacional		10,327.30	0.00		
	TOTAL:		78,498.52	0.00		
5100 N01130000 030201040104150101 1322	**Aguinaldo**	0.00	182,910.82	0.00	182,910.82	
REN. FECHA TIPO N.POL. REF	**CONCEPTO**		**DEBE**	**HABER**		
00246 29/12/2022 D 00008 00008	Gastos de Funcionamiento Aguinaldo		164,950.29	0.00		
00050 16/12/2022 C 00019 00019	Gastos de Funcionamiento Aguinaldo		17,960.53	0.00		
	TOTAL:		182,910.82	0.00		
5100 N01130000 030201040104150101 1344	**Compensación por retabulación**	391,514.36	39,910.00	0.00	431,424.36	
REN. FECHA TIPO N.POL. REF	**CONCEPTO**		**DEBE**	**HABER**		
01191 29/12/2022 D 00001 00001	Gastos de Funcionamiento Compensación por retabulación		19,955.00	0.00		
01184 29/12/2022 D 00004 00004	Gastos de Funcionamiento Compensación por retabulación		19,955.00	0.00		
	TOTAL:		39,910.00	0.00		
5100 N01130000 030201040104150101 1345	**Gratificación**	132,317.70	41,356.10	0.00	173,673.80	
REN. FECHA TIPO N.POL. REF	**CONCEPTO**		**DEBE**	**HABER**		
01163 29/12/2022 D 00004 00004	Gastos de Funcionamiento Gratificación		1,890.96	0.00		
01170 29/12/2022 D 00001 00001	Gastos de Funcionamiento Gratificación		1,890.96	0.00		

Cuenta (3)	Concepto (4)	Saldo Inicial (5)	Debe (6)	Haber (7)	Saldo Final (8)	Fecha de Antigüedad (9)
00148 22/12/2022 C 00032 00032	Gastos de Funcionamiento Gratificación		14,452.56	0.00		
00141 22/12/2022 C 00034 00034	Gastos de Funcionamiento Gratificación		8,669.06	0.00		
00155 15/12/2022 C 00010 00010	Gastos de Funcionamiento Gratificación		14,452.56	0.00		
	TOTAL:		41,356.10	0.00		
5100 N01130000 030201040104150101 1346	Gratificación por convenio	8,500.00	0.00	0.00	8,500.00	
5100 N01130000 030201040104150101 1412	Aportaciones de servicio de salud	76,008.28	-10,933.66	0.00	65,074.62	
REN. FECHA TIPO N.POL. REF	CONCEPTO		DEBE	HABER		
05378 29/12/2022 D 00084 00084	Gastos de Funcionamiento Aportaciones de servicio de salud		-10,933.66	0.00		
01226 29/12/2022 D 00007 00007	Gastos de Funcionamiento Aportaciones de servicio de salud		10,933.66	0.00		
05377 29/12/2022 D 00084 00084	Gastos de Funcionamiento Aportaciones de servicio de salud		-10,933.66	0.00		
	TOTAL:		-10,933.66	0.00		
5100 N01130000 030201040104150101 1413	Aportaciones al fondo del sistema solidario de reparto	56,398.18	-8,112.78	0.00	48,285.40	
REN. FECHA TIPO N.POL. REF	CONCEPTO		DEBE	HABER		
05379 29/12/2022 D 00084 00084	Gastos de Funcionamiento Aportaciones al fondo del sistema solidario de reparto		-8,112.78	0.00		
05380 29/12/2022 D 00084 00084	Gastos de Funcionamiento Aportaciones al fondo del sistema solidario de reparto		-8,112.78	0.00		
01233 29/12/2022 D 00007 00007	Gastos de Funcionamiento Aportaciones al fondo del sistema solidario de reparto		8,112.78	0.00		
	TOTAL:		-8,112.78	0.00		
5100 N01130000 030201040104150101 1414	Aportaciones del Sistema de Capitalización Individual	13,943.06	-2,022.74	0.00	11,920.32	
REN. FECHA TIPO N.POL. REF	CONCEPTO		DEBE	HABER		
05381 29/12/2022 D 00084 00084	Gastos de Funcionamiento Aportaciones del Sistema de Capitalización Individual		-2,022.74	0.00		
05382 29/12/2022 D 00084 00084	Gastos de Funcionamiento Aportaciones del Sistema de Capitalización Individual		-2,022.74	0.00		
01240 29/12/2022 D 00007 00007	Gastos de Funcionamiento Aportaciones del Sistema de Capitalización Individual		2,022.74	0.00		
	TOTAL:		-2,022.74	0.00		
5100 N01130000 030201040104150101 1415	Aportaciones para financiar los gastos generales de administración del ISSEMYM	6,650.74	-956.70	0.00	5,694.04	
REN. FECHA TIPO N.POL. REF	CONCEPTO		DEBE	HABER		
05384 29/12/2022 D 00084 00084	Gastos de Funcionamiento Aportaciones para financiar los gastos generales de administración del ISSEMYM		-956.70	0.00		
01247 29/12/2022 D 00007 00007	Gastos de Funcionamiento Aportaciones para financiar los gastos generales de administración del ISSEMYM		956.70	0.00		
05383 29/12/2022 D 00084 00084	Gastos de Funcionamiento Aportaciones para financiar los gastos generales de administración del ISSEMYM		-956.70	0.00		
	TOTAL:		-956.70	0.00		
5100 N01130000 030201040104150101 1416	Aportaciones para riesgo de trabajo	31,353.34	-4,510.12	0.00	26,843.22	
REN. FECHA TIPO N.POL. REF	CONCEPTO		DEBE	HABER		
01254 29/12/2022 D 00007 00007	Gastos de Funcionamiento Aportaciones para riesgo de trabajo		4,510.12	0.00		
05385 29/12/2022 D 00084 00084	Gastos de Funcionamiento Aportaciones para riesgo de trabajo		-4,510.12	0.00		
05386 29/12/2022 D 00084 00084	Gastos de Funcionamiento Aportaciones para riesgo de trabajo		-4,510.12	0.00		
	TOTAL:		-4,510.12	0.00		
5100 N01130000 030201040104150101 1595	Despensa	15,500.00	1,800.00	0.00	17,300.00	
REN. FECHA TIPO N.POL. REF	CONCEPTO		DEBE	HABER		
01177 29/12/2022 D 00001 00001	Gastos de Funcionamiento Despensa		900.00	0.00		
01170 29/12/2022 D 00004 00004	Gastos de Funcionamiento Despensa		900.00	0.00		
	TOTAL:		1,800.00	0.00		
5100 N01130000 030201040104150101 1712	Estímulos por puntualidad y asistencia	56,000.06	6,835.16	0.00	62,835.22	
REN. FECHA TIPO N.POL. REF	CONCEPTO		DEBE	HABER		
01198 29/12/2022 D 00001 00001	Gastos de Funcionamiento Estímulos por puntualidad y asistencia		3,417.58	0.00		
01191 29/12/2022 D 00004 00004	Gastos de Funcionamiento Estímulos por puntualidad y asistencia		3,417.58	0.00		
	TOTAL:		6,835.16	0.00		
5100 N01130000 030201040104250102 1412	Aportaciones de servicio de salud	37,434.30	21,867.32	0.00	59,301.62	
REN. FECHA TIPO N.POL. REF	CONCEPTO		DEBE	HABER		
05388 29/12/2022 D 00084 00084	Gastos de Funcionamiento Aportaciones de servicio de salud		10,933.66	0.00		
05387 29/12/2022 D 00084 00084	Gastos de Funcionamiento Aportaciones de servicio de salud		10,933.66	0.00		
	TOTAL:		21,867.32	0.00		
5100 N01130000 030201040104250102 1413	Aportaciones al fondo del sistema solidario de reparto	27,776.27	16,225.56	0.00	44,001.83	
REN. FECHA TIPO N.POL. REF	CONCEPTO		DEBE	HABER		
05390 29/12/2022 D 00084 00084	Gastos de Funcionamiento Aportaciones al fondo del sistema solidario de reparto		8,112.78	0.00		

Tenancingo
Estado de México
2022 - 2024

Cuenta Pública 2022
Anexo al Estado de Situación Financiera
(Cifras en Pesos)

MUNICIPIO TENANCINGO 0058 — DEL 1 DE ENERO AL 31 DE DICIEMBRE DE 2022

Cuenta (3)	Concepto (4)	Saldo Inicial (5)	Debe (6)	Haber (7)	Saldo Final (8)	Fecha de Antigüedad (9)
05389 29/12/2022 D 00084 00084	Gastos de Funcionamiento Aportaciones al fondo del sistema solidario de reparto		8,112.78	0.00		
	TOTAL:		16,225.56	0.00		
5100 N01130000 030201040104250102 1414	Aportaciones del Sistema de Capitalización Individual	6,925.40	4,045.48	0.00	10,970.88	
REN. FECHA TIPO N.POL. REF	CONCEPTO		DEBE	HABER		
05391 29/12/2022 D 00084 00084	Gastos de Funcionamiento Aportaciones del Sistema de Capitalización Individual		2,022.74	0.00		
05392 29/12/2022 D 00084 00084	Gastos de Funcionamiento Aportaciones del Sistema de Capitalización Individual		2,022.74	0.00		
	TOTAL:		4,045.48	0.00		
5100 N01130000 030201040104250102 1415	Aportaciones para financiar los gastos generales de administración del ISSEMYM	3,275.52	1,913.40	0.00	5,188.92	
REN. FECHA TIPO N.POL. REF	CONCEPTO		DEBE	HABER		
05393 29/12/2022 D 00084 00084	Gastos de Funcionamiento Aportaciones para financiar los gastos generales de administración del ISSEMYM		956.70	0.00		
05394 29/12/2022 D 00084 00084	Gastos de Funcionamiento Aportaciones para financiar los gastos generales de administración del ISSEMYM		956.70	0.00		
	TOTAL:		1,913.40	0.00		
5100 N01130000 030201040104250102 1416	Aportaciones para riesgo de trabajo	15,441.67	9,020.24	0.00	24,461.91	
REN. FECHA TIPO N.POL. REF	CONCEPTO		DEBE	HABER		
05395 29/12/2022 D 00084 00084	Gastos de Funcionamiento Aportaciones para riesgo de trabajo		4,510.12	0.00		
05398 29/12/2022 D 00084 00084	Gastos de Funcionamiento Aportaciones para riesgo de trabajo		4,510.12	0.00		
	TOTAL:		9,020.24	0.00		
5100 O00141000 020402010101150101 1131	Sueldo base	1,199,332.52	115,783.04	0.00	1,315,115.56	
REN. FECHA TIPO N.POL. REF	CONCEPTO		DEBE	HABER		
01205 29/12/2022 D 00001 00001	Gastos de Funcionamiento Sueldo base		57,891.52	0.00		
01198 29/12/2022 D 00004 00004	Gastos de Funcionamiento Sueldo base		57,891.52	0.00		
	TOTAL:		115,783.04	0.00		
5100 O00141000 020402010101150101 1311	Prima por años de servicio	26,070.00	2,420.00	0.00	28,490.00	
REN. FECHA TIPO N.POL. REF	CONCEPTO		DEBE	HABER		
01226 29/12/2022 D 00001 00001	Gastos de Funcionamiento Prima por años de servicio		1,210.00	0.00		
01219 29/12/2022 D 00004 00004	Gastos de Funcionamiento Prima por años de servicio		1,210.00	0.00		
	TOTAL:		2,420.00	0.00		
5100 O00141000 020402010101150101 1321	Prima vacacional	84,998.87	87,599.02	0.00	172,597.89	
REN. FECHA TIPO N.POL. REF	CONCEPTO		DEBE	HABER		
00253 29/12/2022 D 00009 00009	Gastos de Funcionamiento Prima vacacional		87,599.02	0.00		
	TOTAL:		87,599.02	0.00		
5100 O00141000 020402010101150101 1322	Aguinaldo	0.00	191,847.93	0.00	191,847.93	
REN. FECHA TIPO N.POL. REF	CONCEPTO		DEBE	HABER		
00253 29/12/2022 D 00008 00008	Gastos de Funcionamiento Aguinaldo		191,847.93	0.00		
	TOTAL:		191,847.93	0.00		
5100 O00141000 020402010101150101 1344	Compensación por retabulación	485,329.29	49,109.86	0.00	534,439.15	
REN. FECHA TIPO N.POL. REF	CONCEPTO		DEBE	HABER		
01226 29/12/2022 D 00004 00004	Gastos de Funcionamiento Compensación por retabulación		24,554.93	0.00		
01233 29/12/2022 D 00001 00001	Gastos de Funcionamiento Compensación por retabulación		24,554.93	0.00		
	TOTAL:		49,109.86	0.00		
5100 O00141000 020402010101150101 1345	Gratificación	353,476.10	59,347.39	0.00	412,823.49	
REN. FECHA TIPO N.POL. REF	CONCEPTO		DEBE	HABER		
01205 29/12/2022 D 00004 00004	Gastos de Funcionamiento Gratificación		8,229.25	0.00		
00099 29/12/2022 D 00006 00006	Gastos de Funcionamiento Gratificación		3,374.70	0.00		
00106 29/12/2022 D 00003 00003	Gastos de Funcionamiento Gratificación		3,119.21	0.00		
01212 29/12/2022 D 00001 00001	Gastos de Funcionamiento Gratificación		8,229.25	0.00		
00092 29/12/2022 D 00012 00012	Gastos de Funcionamiento Gratificación		4,334.53	0.00		
00155 22/12/2022 C 00032 00032	Gastos de Funcionamiento Gratificación		9,528.43	0.00		
00148 22/12/2022 C 00034 00034	Gastos de Funcionamiento Gratificación		13,003.59	0.00		
00162 15/12/2022 C 00010 00010	Gastos de Funcionamiento Gratificación		9,528.43	0.00		
	TOTAL:		59,347.39	0.00		
5100 O00141000 020402010101150101 1346	Gratificación por convenio	8,750.00	0.00	0.00	8,750.00	
5100 O00141000 020402010101150101 1412	Aportaciones de servicio de salud	91,569.75	-12,708.54	0.00	78,861.21	

Tenancingo
Estado de México
2022-2024

Cuenta Pública 2022
Anexo al Estado de Situación Financiera
(Cifras en Pesos)

MUNICIPIO TENANCINGO 0058

DEL 1 DE ENERO AL 31 DE DICIEMBRE DE 2022

Cuenta (3)					Concepto (4)	Saldo Inicial (5)	Debe (6)	Haber (7)	Saldo Final (8)	Fecha de Antigüedad (9)
REN.	FECHA	TIPO	N.POL.	REF	CONCEPTO		DEBE	HABER		
05518	29/12/2022	D	00084	00084	Gastos de Funcionamiento Aportaciones de servicio de salud		-12,708.54	0.00		
05517	29/12/2022	D	00084	00084	Gastos de Funcionamiento Aportaciones de servicio de salud		-13,404.16	0.00		
01261	29/12/2022	D	00007	00007	Gastos de Funcionamiento Aportaciones de servicio de salud		13,404.16	0.00		
					TOTAL:		-12,708.54	0.00		
5100	00141000	020402010101150101		1413	Aportaciones al fondo del sistema solidario de reparto	67,048.40	-9,429.73	0.00	57,618.67	
REN.	FECHA	TIPO	N.POL.	REF	CONCEPTO		DEBE	HABER		
05519	29/12/2022	D	00084	00084	Gastos de Funcionamiento Aportaciones al fondo del sistema solidario de reparto		-9,945.88	0.00		
05520	29/12/2022	D	00084	00084	Gastos de Funcionamiento Aportaciones al fondo del sistema solidario de reparto		-9,429.73	0.00		
01268	29/12/2022	D	00007	00007	Gastos de Funcionamiento Aportaciones al fondo del sistema solidario de reparto		9,945.88	0.00		
					TOTAL:		-9,429.73	0.00		
5100	00141000	020402010101150101		1414	Aportaciones del Sistema de Capitalización Individual	15,087.13	-2,116.35	0.00	12,970.78	
REN.	FECHA	TIPO	N.POL.	REF	CONCEPTO		DEBE	HABER		
05522	29/12/2022	D	00084	00084	Gastos de Funcionamiento Aportaciones del Sistema de Capitalización Individual		-2,116.35	0.00		
05521	29/12/2022	D	00084	00084	Gastos de Funcionamiento Aportaciones del Sistema de Capitalización Individual		-2,245.04	0.00		
01275	29/12/2022	D	00007	00007	Gastos de Funcionamiento Aportaciones del Sistema de Capitalización Individual		2,245.04	0.00		
					TOTAL:		-2,116.35	0.00		
5100	00141000	020402010101150101		1415	Aportaciones para financiar los gastos generales de administración del ISSEMYM	7,906.60	-1,111.99	0.00	6,794.61	
REN.	FECHA	TIPO	N.POL.	REF	CONCEPTO		DEBE	HABER		
05523	29/12/2022	D	00084	00084	Gastos de Funcionamiento Aportaciones para financiar los gastos generales de administración del ISSEMYM		-1,172.86	0.00		
05524	29/12/2022	D	00084	00084	Gastos de Funcionamiento Aportaciones para financiar los gastos generales de administración del ISSEMYM		-1,111.99	0.00		
01282	29/12/2022	D	00007	00007	Gastos de Funcionamiento Aportaciones para financiar los gastos generales de administración del ISSEMYM		1,172.86	0.00		
					TOTAL:		-1,111.99	0.00		
5100	00141000	020402010101150101		1416	Aportaciones para riesgo de trabajo	37,274.38	-5,242.30	0.00	32,032.08	
REN.	FECHA	TIPO	N.POL.	REF	CONCEPTO		DEBE	HABER		
05525	29/12/2022	D	00084	00084	Gastos de Funcionamiento Aportaciones para riesgo de trabajo		-5,529.24	0.00		
05526	29/12/2022	D	00084	00084	Gastos de Funcionamiento Aportaciones para riesgo de trabajo		-5,242.30	0.00		
01289	29/12/2022	D	00007	00007	Gastos de Funcionamiento Aportaciones para riesgo de trabajo		5,529.24	0.00		
					TOTAL:		-5,242.30	0.00		
5100	00141000	020402010101150101		1595	Despensa	18,250.00	1,800.00	0.00	20,050.00	
REN.	FECHA	TIPO	N.POL.	REF	CONCEPTO		DEBE	HABER		
01219	29/12/2022	D	00001	00001	Gastos de Funcionamiento Despensa		900.00	0.00		
01212	29/12/2022	D	00004	00004	Gastos de Funcionamiento Despensa		900.00	0.00		
					TOTAL:		1,800.00	0.00		
5100	00141000	020402010101150101		1712	Estímulos por puntualidad y asistencia	64,946.36	6,424.00	0.00	71,370.36	
REN.	FECHA	TIPO	N.POL.	REF	CONCEPTO		DEBE	HABER		
01233	29/12/2022	D	00004	00004	Gastos de Funcionamiento Estímulos por puntualidad y asistencia		3,212.00	0.00		
01240	29/12/2022	D	00001	00001	Gastos de Funcionamiento Estímulos por puntualidad y asistencia		3,212.00	0.00		
					TOTAL:		6,424.00	0.00		
5100	00141000	020402010101250102		1412	Aportaciones de servicio de salud	46,405.52	26,112.70	0.00	72,518.22	
REN.	FECHA	TIPO	N.POL.	REF	CONCEPTO		DEBE	HABER		
05527	29/12/2022	D	00084	00084	Gastos de Funcionamiento Aportaciones de servicio de salud		12,708.54	0.00		
05528	29/12/2022	D	00084	00084	Gastos de Funcionamiento Aportaciones de servicio de salud		13,404.16	0.00		
					TOTAL:		26,112.70	0.00		
5100	00141000	020402010101250102		1413	Aportaciones al fondo del sistema solidario de reparto	34,432.89	19,375.61	0.00	53,808.50	
REN.	FECHA	TIPO	N.POL.	REF	CONCEPTO		DEBE	HABER		
05529	29/12/2022	D	00084	00084	Gastos de Funcionamiento Aportaciones al fondo del sistema solidario de reparto		9,429.73	0.00		
05530	29/12/2022	D	00084	00084	Gastos de Funcionamiento Aportaciones al fondo del sistema solidario de reparto		9,945.88	0.00		
					TOTAL:		19,375.61	0.00		
5100	00141000	020402010101250102		1414	Aportaciones del Sistema de Capitalización Individual	7,686.01	4,361.39	0.00	12,047.40	
REN.	FECHA	TIPO	N.POL.	REF	CONCEPTO		DEBE	HABER		
05531	29/12/2022	D	00084	00084	Gastos de Funcionamiento Aportaciones del Sistema de Capitalización Individual		2,116.35	0.00		
05532	29/12/2022	D	00084	00084	Gastos de Funcionamiento Aportaciones del Sistema de Capitalización Individual		2,245.04	0.00		

Tenancingo
Estado de México
2022-2024

Cuenta Pública 2022
Anexo al Estado de Situación Financiera
(Cifras en Pesos)

MUNICIPIO TENANCINGO 0058

DEL 1 DE ENERO AL 31 DE DICIEMBRE DE 2022

Cuenta (3)	Concepto (4)	Saldo Inicial (5)	Debe (6)	Haber (7)	Saldo Final (8)	Fecha de Antigüedad (9)
	TOTAL:		4,361.39	0.00		
5100 O00141000 020402010101250102 1415	Aportaciones para financiar los gastos generales de administración del ISSEMYM	4,060.34	2,284.85	0.00	6,345.19	
REN. FECHA TIPO N.POL. REF	CONCEPTO		DEBE	HABER		
05533 29/12/2022 D 00084 00084	Gastos de Funcionamiento Aportaciones para financiar los gastos generales de administración del ISSEMYM		1,111.99	0.00		
05534 29/12/2022 D 00084 00084	Gastos de Funcionamiento Aportaciones para financiar los gastos generales de administración del ISSEMYM		1,172.86	0.00		
	TOTAL:		2,284.85	0.00		
5100 O00141000 020402010101250102 1416	Aportaciones para riesgo de trabajo	19,142.31	10,771.54	0.00	29,913.85	
REN. FECHA TIPO N.POL. REF	CONCEPTO		DEBE	HABER		
05535 29/12/2022 D 00084 00084	Gastos de Funcionamiento Aportaciones para riesgo de trabajo		5,242.30	0.00		
05536 29/12/2022 D 00084 00084	Gastos de Funcionamiento Aportaciones para riesgo de trabajo		5,529.24	0.00		
	TOTAL:		10,771.54	0.00		
5100 O00141000 020501010106110101 3391	Servicios profesionales	26,745.29	0.00	0.00	26,745.29	
5100 O00150000 020402010101110101 2111	Materiales y útiles de oficina	150.00	0.00	0.00	150.00	
5100 Q00104000 010701010101110101 2461	Material eléctrico y electrónico	2,805.81	0.00	0.00	2,805.81	
5100 Q00104000 010701010101110101 3391	Servicios profesionales	210,935.95	18,275.48	0.00	229,211.43	
REN. FECHA TIPO N.POL. REF	CONCEPTO		DEBE	HABER		
00001 30/12/2022 E 00077 00077	Gastos de Funcionamiento Servicios profesionales		9,137.74	0.00		
00001 15/12/2022 E 00031 00031	Gastos de Funcionamiento Servicios profesionales		9,137.74	0.00		
	TOTAL:		18,275.48	0.00		
5100 Q00104000 010701010101110101 3531	Reparación, instalación y mantenimiento de bienes informáticos, microfilmación y tecnologías de la información	4,166.12	0.00	0.00	4,166.12	
5100 Q00104000 010701010101110101 3551	Reparación y mantenimiento de vehículos terrestres, aéreos y lacustres	0.00	2,992.80	0.00	2,992.80	
REN. FECHA TIPO N.POL. REF	CONCEPTO		DEBE	HABER		
00001 29/12/2022 D 00154 00154	Gastos de Funcionamiento Reparación y mantenimiento de vehículos terrestres, aéreos y lacustres		2,992.80	0.00		
	TOTAL:		2,992.80	0.00		
5100 Q00104000 010701010101150101 1131	Sueldo base	878,071.79	108,057.12	0.00	986,128.91	
REN. FECHA TIPO N.POL. REF	CONCEPTO		DEBE	HABER		
01240 29/12/2022 D 00004 00004	Gastos de Funcionamiento Sueldo base		40,305.40	0.00		
01247 29/12/2022 D 00001 00001	Gastos de Funcionamiento Sueldo base		40,305.40	0.00		
00001 29/12/2022 D 00005 00005	Gastos de Funcionamiento Sueldo base		27,446.32	0.00		
	TOTAL:		108,057.12	0.00		
5100 Q00104000 010701010101150101 1321	Prima vacacional	71,413.83	57,673.91	0.00	129,087.74	
REN. FECHA TIPO N.POL. REF	CONCEPTO		DEBE	HABER		
00260 29/12/2022 D 00009 00009	Gastos de Funcionamiento Prima vacacional		57,673.91	0.00		
	TOTAL:		57,673.91	0.00		
5100 Q00104000 010701010101150101 1322	Aguinaldo	0.00	2,057,651.25	0.00	2,057,651.25	
REN. FECHA TIPO N.POL. REF	CONCEPTO		DEBE	HABER		
00260 29/12/2022 D 00008 00008	Gastos de Funcionamiento Aguinaldo		100,302.46	0.00		
00001 29/12/2022 D 00010 00010	Gastos de Funcionamiento Aguinaldo		1,957,348.79	0.00		
	TOTAL:		2,057,651.25	0.00		
5100 Q00104000 010701010101150101 1344	Compensación por retabulación	624,388.00	66,210.00	0.00	690,598.00	
REN. FECHA TIPO N.POL. REF	CONCEPTO		DEBE	HABER		
01247 29/12/2022 D 00004 00004	Gastos de Funcionamiento Compensación por retabulación		33,105.00	0.00		
01254 29/12/2022 D 00001 00001	Gastos de Funcionamiento Compensación por retabulación		33,105.00	0.00		
	TOTAL:		66,210.00	0.00		
5100 Q00104000 010701010101150101 1345	Gratificación	4,774.39	0.00	0.00	4,774.39	
5100 Q00104000 010701010101150101 1412	Aportaciones de servicio de salud	82,141.24	8,061.08	0.00	90,202.32	
REN. FECHA TIPO N.POL. REF	CONCEPTO		DEBE	HABER		
01297 29/12/2022 D 00007 00007	Gastos de Funcionamiento Aportaciones de servicio de salud		8,061.08	0.00		
	TOTAL:		8,061.08	0.00		
5100 Q00104000 010701010101150101 1413	Aportaciones al fondo del sistema solidario de reparto	60,948.70	5,981.32	0.00	66,930.02	
REN. FECHA TIPO N.POL. REF	CONCEPTO		DEBE	HABER		
01311 29/12/2022 D 00007 00007	Gastos de Funcionamiento Aportaciones al fondo del sistema solidario de reparto		5,981.32	0.00		
	TOTAL:		5,981.32	0.00		

Cuenta (3)	Concepto (4)	Saldo Inicial (5)	Debe (6)	Haber (7)	Saldo Final (8)	Fecha de Antigüedad (9)
5100 Q00104000 0107010101150101 1414	Aportaciones del Sistema de Capitalización Individual	9,091.28	936.32	0.00	10,027.60	
REN. FECHA TIPO N.POL. REF	CONCEPTO		DEBE	HABER		
01325 29/12/2022 D 00007 00007	Gastos de Funcionamiento Aportaciones del Sistema de Capitalización Individual		936.32	0.00		
	TOTAL:		936.32	0.00		
5100 Q00104000 0107010101150101 1415	Aportaciones para financiar los gastos generales de administración del ISSEMYM	7,187.34	705.34	0.00	7,892.68	
REN. FECHA TIPO N.POL. REF	CONCEPTO		DEBE	HABER		
01339 29/12/2022 D 00007 00007	Gastos de Funcionamiento Aportaciones para financiar los gastos generales de administración del ISSEMYM		705.34	0.00		
	TOTAL:		705.34	0.00		
5100 Q00104000 0107010101150101 1416	Aportaciones para riesgo de trabajo	33,883.48	3,325.22	0.00	37,208.70	
REN. FECHA TIPO N.POL. REF	CONCEPTO		DEBE	HABER		
01353 29/12/2022 D 00007 00007	Gastos de Funcionamiento Aportaciones para riesgo de trabajo		3,325.22	0.00		
	TOTAL:		3,325.22	0.00		
5100 Q00104000 0107010101150101 1712	Estímulos por puntualidad y asistencia	64,420.00	5,542.00	0.00	69,962.00	
REN. FECHA TIPO N.POL. REF	CONCEPTO		DEBE	HABER		
01254 29/12/2022 D 00004 00004	Gastos de Funcionamiento Estímulos por puntualidad y asistencia		2,771.00	0.00		
01261 29/12/2022 D 00001 00001	Gastos de Funcionamiento Estímulos por puntualidad y asistencia		2,771.00	0.00		
	TOTAL:		5,542.00	0.00		
5100 Q00104000 0107010101150101 2611	Combustibles, lubricantes y aditivos	0.00	169,800.00	0.00	169,800.00	
REN. FECHA TIPO N.POL. REF	CONCEPTO		DEBE	HABER		
00001 29/12/2022 D 00079 00079	Gastos de Funcionamiento Combustibles, lubricantes y aditivos		169,800.00	0.00		
	TOTAL:		169,800.00	0.00		
5100 Q00104000 0107010101250102 1131	Sueldo base	21,487,663.77	2,003,570.16	0.00	23,491,233.93	
REN. FECHA TIPO N.POL. REF	CONCEPTO		DEBE	HABER		
00008 29/12/2022 D 00005 00005	Gastos de Funcionamiento Sueldo base		992,173.73	0.00		
00001 29/12/2022 D 00002 00002	Gastos de Funcionamiento Sueldo base		1,019,620.05	0.00		
00002 29/12/2022 D 00171 00171	Gastos de Funcionamiento Sueldo base		-23,164.69	0.00		
00001 29/12/2022 D 00170 00170	Gastos de Funcionamiento Sueldo base		-11,929.77	0.00		
00001 22/12/2022 C 00049 00049	Gastos de Funcionamiento Sueldo base		13,435.42	0.00		
00001 15/12/2022 C 00039 00039	Gastos de Funcionamiento Sueldo base		13,435.42	0.00		
	TOTAL:		2,003,570.16	0.00		
5100 Q00104000 0107010101250102 1321	Prima vacacional	1,395,209.37	20,329.91	0.00	1,415,539.28	
REN. FECHA TIPO N.POL. REF	CONCEPTO		DEBE	HABER		
00001 16/12/2022 C 00042 00042	Gastos de Funcionamiento Prima vacacional		20,329.91	0.00		
	TOTAL:		20,329.91	0.00		
5100 Q00104000 0107010101250102 1322	Aguinaldo	0.00	4,061,406.65	0.00	4,061,406.65	
REN. FECHA TIPO N.POL. REF	CONCEPTO		DEBE	HABER		
00008 29/12/2022 D 00010 00010	Gastos de Funcionamiento Aguinaldo		2,541,330.51	0.00		
00001 29/12/2022 D 00011 00011	Gastos de Funcionamiento Aguinaldo		1,457,318.59	0.00		
00001 20/12/2022 C 00047 00047	Gastos de Funcionamiento Aguinaldo		62,757.55	0.00		
	TOTAL:		4,061,406.65	0.00		
5100 Q00104000 0107010101250102 1412	Aportaciones de servicio de salud	2,128,619.04	208,620.30	0.00	2,337,239.34	
REN. FECHA TIPO N.POL. REF	CONCEPTO		DEBE	HABER		
01296 29/12/2022 D 00007 00007	Gastos de Funcionamiento Aportaciones de servicio de salud		206,610.88	0.00		
00032 29/12/2022 D 00170 00170	Gastos de Funcionamiento Aportaciones de servicio de salud		2,009.42	0.00		
	TOTAL:		208,620.30	0.00		
5100 Q00104000 0107010101250102 1413	Aportaciones al fondo del sistema solidario de reparto	1,579,031.66	154,199.36	0.00	1,733,231.02	
REN. FECHA TIPO N.POL. REF	CONCEPTO		DEBE	HABER		
01310 29/12/2022 D 00007 00007	Gastos de Funcionamiento Aportaciones al fondo del sistema solidario de reparto		153,304.62	0.00		
00025 29/12/2022 D 00170 00170	Gastos de Funcionamiento Aportaciones al fondo del sistema solidario de reparto		894.74	0.00		
	TOTAL:		154,199.36	0.00		
5100 Q00104000 0107010101250102 1414	Aportaciones del Sistema de Capitalización Individual	363,565.12	35,441.96	0.00	399,007.08	
REN. FECHA TIPO N.POL. REF	CONCEPTO		DEBE	HABER		
01324 29/12/2022 D 00007 00007	Gastos de Funcionamiento Aportaciones del Sistema de Capitalización Individual		35,441.96	0.00		

Cuenta (3)	Concepto (4)	Saldo Inicial (5)	Debe (6)	Haber (7)	Saldo Final (8)	Fecha de Antigüedad (9)
	TOTAL:		35,441.96	0.00		
5100 Q00104000 010701010101250102 1415	Aportaciones para financiar los gastos generales de administración del ISSEMYM	186,202.20	18,078.00	0.00	204,280.20	
REN. FECHA TIPO N.POL. REF	CONCEPTO		DEBE	HABER		
01338 29/12/2022 D 00007 00007	Gastos de Funcionamiento Aportaciones para financiar los gastos generales de administración del ISSEMYM		18,078.00	0.00		
	TOTAL:		18,078.00	0.00		
5100 Q00104000 010701010101250102 1416	Aportaciones para riesgo de trabajo	877,837.16	85,227.88	0.00	963,065.04	
REN. FECHA TIPO N.POL. REF	CONCEPTO		DEBE	HABER		
01352 29/12/2022 D 00007 00007	Gastos de Funcionamiento Aportaciones para riesgo de trabajo		85,227.88	0.00		
	TOTAL:		85,227.88	0.00		
5100 Q00104000 010701010101250102 2611	Combustibles, lubricantes y aditivos	2,488,200.07	0.00	0.00	2,488,200.07	
5100 Q00104000 010701010101250102 3551	Reparación y mantenimiento de vehículos terrestres, aéreos y lacustres	642,993.96	10,413.68	0.00	653,407.64	
REN. FECHA TIPO N.POL. REF	CONCEPTO		DEBE	HABER		
00001 30/12/2022 E 00168 00168	Gastos de Funcionamiento Reparación y mantenimiento de vehículos terrestres, aéreos y lacustres		10,414.48	0.00		
00005 09/12/2022 E 00148 00148	Gastos de Funcionamiento Reparación y mantenimiento de vehículos terrestres, aéreos y lacustres		-0.80	0.00		
	TOTAL:		10,413.68	0.00		
5100 Q00104000 010701010103250105 2711	Vestuario y uniformes	283,954.00	0.00	0.00	283,954.00	
5100 Q00104000 010701010103250105 3341	Capacitación	421,000.00	0.00	0.00	421,000.00	
5100 Q00104000 010701010103250105 3391	Servicios profesionales	339,900.00	0.00	0.00	339,900.00	
5100 Q00159000 010704010101150101 1131	Sueldo base	169,789.40	15,435.40	0.00	185,224.80	
REN. FECHA TIPO N.POL. REF	CONCEPTO		DEBE	HABER		
01261 29/12/2022 D 00004 00004	Gastos de Funcionamiento Sueldo base		7,717.70	0.00		
01268 29/12/2022 D 00001 00001	Gastos de Funcionamiento Sueldo base		7,717.70	0.00		
	TOTAL:		15,435.40	0.00		
5100 Q00159000 010704010101150101 1321	Prima vacacional	11,833.81	11,678.10	0.00	23,511.91	
REN. FECHA TIPO N.POL. REF	CONCEPTO		DEBE	HABER		
00267 29/12/2022 D 00009 00009	Gastos de Funcionamiento Prima vacacional		11,678.10	0.00		
	TOTAL:		11,678.10	0.00		
5100 Q00159000 010704010101150101 1322	Aguinaldo	0.00	20,309.74	0.00	20,309.74	
REN. FECHA TIPO N.POL. REF	CONCEPTO		DEBE	HABER		
00267 29/12/2022 D 00008 00008	Gastos de Funcionamiento Aguinaldo		20,309.74	0.00		
	TOTAL:		20,309.74	0.00		
5100 Q00159000 010704010101150101 1344	Compensación por retabulación	110,904.00	10,036.00	0.00	120,940.00	
REN. FECHA TIPO N.POL. REF	CONCEPTO		DEBE	HABER		
01275 29/12/2022 D 00001 00001	Gastos de Funcionamiento Compensación por retabulación		5,018.00	0.00		
01268 29/12/2022 D 00004 00004	Gastos de Funcionamiento Compensación por retabulación		5,018.00	0.00		
	TOTAL:		10,036.00	0.00		
5100 Q00159000 010704010101150101 1412	Aportaciones de servicio de salud	15,435.40	1,543.54	0.00	16,978.94	
REN. FECHA TIPO N.POL. REF	CONCEPTO		DEBE	HABER		
01366 29/12/2022 D 00007 00007	Gastos de Funcionamiento Aportaciones de servicio de salud		1,543.54	0.00		
	TOTAL:		1,543.54	0.00		
5100 Q00159000 010704010101150101 1413	Aportaciones al fondo del sistema solidario de reparto	11,453.00	1,145.30	0.00	12,598.30	
REN. FECHA TIPO N.POL. REF	CONCEPTO		DEBE	HABER		
01373 29/12/2022 D 00007 00007	Gastos de Funcionamiento Aportaciones al fondo del sistema solidario de reparto		1,145.30	0.00		
	TOTAL:		1,145.30	0.00		
5100 Q00159000 010704010101150101 1414	Aportaciones del Sistema de Capitalización Individual	2,855.60	285.56	0.00	3,141.16	
REN. FECHA TIPO N.POL. REF	CONCEPTO		DEBE	HABER		
01380 29/12/2022 D 00007 00007	Gastos de Funcionamiento Aportaciones del Sistema de Capitalización Individual		285.56	0.00		
	TOTAL:		285.56	0.00		
5100 Q00159000 010704010101150101 1415	Aportaciones para financiar los gastos generales de administración del ISSEMYM	1,350.60	135.06	0.00	1,485.66	
REN. FECHA TIPO N.POL. REF	CONCEPTO		DEBE	HABER		
01387 29/12/2022 D 00007 00007	Gastos de Funcionamiento Aportaciones para financiar los gastos generales de administración del ISSEMYM		135.06	0.00		
	TOTAL:		135.06	0.00		
5100 Q00159000 010704010101150101 1416	Aportaciones para riesgo de trabajo	6,367.20	636.72	0.00	7,003.92	

Tenancingo
Estado de México
2022 - 2024

Cuenta Pública 2022
Anexo al Estado de Situación Financiera
(Cifras en Pesos)

MUNICIPIO TENANCINGO 0058

DEL 1 DE ENERO AL 31 DE DICIEMBRE DE 2022

Cuenta (3)	Concepto (4)	Saldo Inicial (5)	Debe (6)	Haber (7)	Saldo Final (8)	Fecha de Antigüedad (9)
REN. FECHA TIPO N.POL. REF	CONCEPTO		DEBE	HABER		
01394 29/12/2022 D 00007 00007	Gastos de Funcionamiento Aportaciones para riesgo de trabajo		636.72	0.00		
	TOTAL:		636.72	0.00		
5100 Q00159000 010704010101250102 1412	Aportaciones de servicio de salud	1,543.54	0.00	0.00	1,543.54	
5100 Q00159000 010704010101250102 1413	Aportaciones al fondo del sistema solidario de reparto	1,145.30	0.00	0.00	1,145.30	
5100 Q00159000 010704010101250102 1414	Aportaciones del Sistema de Capitalización Individual	285.56	0.00	0.00	285.56	
5100 Q00159000 010704010101250102 1415	Aportaciones para financiar los gastos generales de administración del ISSEMYM	135.06	0.00	0.00	135.06	
5100 Q00159000 010704010101250102 1416	Aportaciones para riesgo de trabajo	636.72	0.00	0.00	636.72	
5100 T00105000 010702010101110101 3391	Servicios profesionales	174,000.00	0.00	0.00	174,000.00	
5100 T00105000 010702010101150101 1131	Sueldo base	470,428.92	60,995.73	0.00	531,424.65	
REN. FECHA TIPO N.POL. REF	CONCEPTO		DEBE	HABER		
01275 29/12/2022 D 00004 00004	Gastos de Funcionamiento Sueldo base		31,342.21	0.00		
01282 29/12/2022 D 00001 00001	Gastos de Funcionamiento Sueldo base		15,906.81	0.00		
00015 29/12/2022 D 00005 00005	Gastos de Funcionamiento Sueldo base		13,746.71	0.00		
	TOTAL:		60,995.73	0.00		
5100 T00105000 010702010101150101 1311	Prima por años de servicio	12,100.00	1,100.00	0.00	13,200.00	
REN. FECHA TIPO N.POL. REF	CONCEPTO		DEBE	HABER		
01296 29/12/2022 D 00001 00001	Gastos de Funcionamiento Prima por años de servicio		550.00	0.00		
01289 29/12/2022 D 00004 00004	Gastos de Funcionamiento Prima por años de servicio		550.00	0.00		
	TOTAL:		1,100.00	0.00		
5100 T00105000 010702010101150101 1321	Prima vacacional	38,000.83	24,069.51	0.00	62,070.34	
REN. FECHA TIPO N.POL. REF	CONCEPTO		DEBE	HABER		
00274 29/12/2022 D 00009 00009	Gastos de Funcionamiento Prima vacacional		24,069.51	0.00		
	TOTAL:		24,069.51	0.00		
5100 T00105000 010702010101150101 1322	Aguinaldo	0.00	201,684.13	0.00	201,684.13	
REN. FECHA TIPO N.POL. REF	CONCEPTO		DEBE	HABER		
00015 29/12/2022 D 00010 00010	Gastos de Funcionamiento Aguinaldo		142,428.62	0.00		
00274 29/12/2022 D 00008 00008	Gastos de Funcionamiento Aguinaldo		59,255.51	0.00		
	TOTAL:		201,684.13	0.00		
5100 T00105000 010702010101150101 1344	Compensación por retabulación	203,108.46	17,221.86	0.00	220,330.32	
REN. FECHA TIPO N.POL. REF	CONCEPTO		DEBE	HABER		
01303 29/12/2022 D 00001 00001	Gastos de Funcionamiento Compensación por retabulación		3,592.93	0.00		
01296 29/12/2022 D 00004 00004	Gastos de Funcionamiento Compensación por retabulación		13,628.93	0.00		
	TOTAL:		17,221.86	0.00		
5100 T00105000 010702010101150101 1346	Gratificación por convenio	3,000.00	0.00	0.00	3,000.00	
5100 T00105000 010702010101150101 1412	Aportaciones de servicio de salud	47,590.69	4,784.90	0.00	52,375.59	
REN. FECHA TIPO N.POL. REF	CONCEPTO		DEBE	HABER		
01402 29/12/2022 D 00007 00007	Gastos de Funcionamiento Aportaciones de servicio de salud		4,784.90	0.00		
	TOTAL:		4,784.90	0.00		
5100 T00105000 010702010101150101 1413	Aportaciones al fondo del sistema solidario de reparto	35,025.90	3,550.41	0.00	38,576.31	
REN. FECHA TIPO N.POL. REF	CONCEPTO		DEBE	HABER		
01416 29/12/2022 D 00007 00007	Gastos de Funcionamiento Aportaciones al fondo del sistema solidario de reparto		3,550.41	0.00		
	TOTAL:		3,550.41	0.00		
5100 T00105000 010702010101150101 1414	Aportaciones del Sistema de Capitalización Individual	8,732.91	885.21	0.00	9,618.12	
REN. FECHA TIPO N.POL. REF	CONCEPTO		DEBE	HABER		
01430 29/12/2022 D 00007 00007	Gastos de Funcionamiento Aportaciones del Sistema de Capitalización Individual		885.21	0.00		
	TOTAL:		885.21	0.00		
5100 T00105000 010702010101150101 1415	Aportaciones para financiar los gastos generales de administración del ISSEMYM	4,130.50	418.68	0.00	4,549.18	
REN. FECHA TIPO N.POL. REF	CONCEPTO		DEBE	HABER		
01444 29/12/2022 D 00007 00007	Gastos de Funcionamiento Aportaciones para financiar los gastos generales de administración del ISSEMYM		418.68	0.00		
	TOTAL:		418.68	0.00		
5100 T00105000 010702010101150101 1416	Aportaciones para riesgo de trabajo	19,471.95	1,973.76	0.00	21,445.71	
REN. FECHA TIPO N.POL. REF	CONCEPTO		DEBE	HABER		

Cuenta (3)	Concepto (4)	Saldo Inicial (5)	Debe (6)	Haber (7)	Saldo Final (8)	Fecha de Antigüedad (9)
01458 29/12/2022 D 00007 00007	Gastos de Funcionamiento Aportaciones para riesgo de trabajo		1,973.76	0.00		
	TOTAL:		1,973.76	0.00		
5100 T00105000 010702010101150101 1595	Despensa	6,250.00	600.00	0.00	6,850.00	
REN. FECHA TIPO N.POL. REF	CONCEPTO		DEBE	HABER		
01289 29/12/2022 D 00001 00001	Gastos de Funcionamiento Despensa		300.00	0.00		
01282 29/12/2022 D 00004 00004	Gastos de Funcionamiento Despensa		300.00	0.00		
	TOTAL:		600.00	0.00		
5100 T00105000 010702010101150101 1712	Estímulos por puntualidad y asistencia	16,885.00	1,787.30	0.00	18,672.30	
REN. FECHA TIPO N.POL. REF	CONCEPTO		DEBE	HABER		
01303 29/12/2022 D 00004 00004	Gastos de Funcionamiento Estímulos por puntualidad y asistencia		1,787.30	0.00		
	TOTAL:		1,787.30	0.00		
5100 T00105000 010702010101250102 1131	Sueldo base	1,550,126.48	130,211.31	0.00	1,680,337.79	
REN. FECHA TIPO N.POL. REF	CONCEPTO		DEBE	HABER		
00022 29/12/2022 D 00005 00005	Gastos de Funcionamiento Sueldo base		58,232.30	0.00		
00008 29/12/2022 D 00002 00002	Gastos de Funcionamiento Sueldo base		71,979.01	0.00		
	TOTAL:		130,211.31	0.00		
5100 T00105000 010702010101250102 1321	Prima vacacional	94,946.41	0.00	0.00	94,946.41	
5100 T00105000 010702010101250102 1322	Aguinaldo	0.00	297,011.87	0.00	297,011.87	
REN. FECHA TIPO N.POL. REF	CONCEPTO		DEBE	HABER		
00022 29/12/2022 D 00010 00010	Gastos de Funcionamiento Aguinaldo		189,489.24	0.00		
00008 29/12/2022 D 00011 00011	Gastos de Funcionamiento Aguinaldo		107,522.63	0.00		
	TOTAL:		297,011.87	0.00		
5100 T00105000 010702010101250102 1344	Compensación por retabulación	690,599.32	66,175.26	0.00	756,774.58	
REN. FECHA TIPO N.POL. REF	CONCEPTO		DEBE	HABER		
00022 29/12/2022 D 00002 00002	Gastos de Funcionamiento Compensación por retabulación		33,087.63	0.00		
00036 29/12/2022 D 00005 00005	Gastos de Funcionamiento Compensación por retabulación		33,087.63	0.00		
	TOTAL:		66,175.26	0.00		
5100 T00105000 010702010101250102 1412	Aportaciones de servicio de salud	158,143.85	14,675.90	0.00	172,819.75	
REN. FECHA TIPO N.POL. REF	CONCEPTO		DEBE	HABER		
01401 29/12/2022 D 00007 00007	Gastos de Funcionamiento Aportaciones de servicio de salud		14,675.90	0.00		
	TOTAL:		14,675.90	0.00		
5100 T00105000 010702010101250102 1413	Aportaciones al fondo del sistema solidario de reparto	116,577.58	10,889.44	0.00	127,467.02	
REN. FECHA TIPO N.POL. REF	CONCEPTO		DEBE	HABER		
01415 29/12/2022 D 00007 00007	Gastos de Funcionamiento Aportaciones al fondo del sistema solidario de reparto		10,889.44	0.00		
	TOTAL:		10,889.44	0.00		
5100 T00105000 010702010101250102 1414	Aportaciones del Sistema de Capitalización Individual	20,690.58	1,956.80	0.00	22,647.38	
REN. FECHA TIPO N.POL. REF	CONCEPTO		DEBE	HABER		
01429 29/12/2022 D 00007 00007	Gastos de Funcionamiento Aportaciones del Sistema de Capitalización Individual		1,956.80	0.00		
	TOTAL:		1,956.80	0.00		
5100 T00105000 010702010101250102 1415	Aportaciones para financiar los gastos generales de administración del ISSEMYM	13,747.65	1,284.16	0.00	15,031.81	
REN. FECHA TIPO N.POL. REF	CONCEPTO		DEBE	HABER		
01443 29/12/2022 D 00007 00007	Gastos de Funcionamiento Aportaciones para financiar los gastos generales de administración del ISSEMYM		1,284.16	0.00		
	TOTAL:		1,284.16	0.00		
5100 T00105000 010702010101250102 1416	Aportaciones para riesgo de trabajo	64,808.98	6,053.80	0.00	70,862.78	
REN. FECHA TIPO N.POL. REF	CONCEPTO		DEBE	HABER		
01457 29/12/2022 D 00007 00007	Gastos de Funcionamiento Aportaciones para riesgo de trabajo		6,053.80	0.00		
	TOTAL:		6,053.80	0.00		
5100 T00105000 010702010101250102 1595	Despensa	30,600.00	2,800.00	0.00	33,400.00	
REN. FECHA TIPO N.POL. REF	CONCEPTO		DEBE	HABER		
00015 29/12/2022 D 00002 00002	Gastos de Funcionamiento Despensa		1,400.00	0.00		
00029 29/12/2022 D 00005 00005	Gastos de Funcionamiento Despensa		1,400.00	0.00		
	TOTAL:		2,800.00	0.00		
5100 T00105000 010702010101250102 2611	Combustibles, lubricantes y aditivos	501,800.00	55,306.43	0.00	557,106.43	

Cuenta (3)	Concepto (4)	Saldo Inicial (5)	Debe (6)	Haber (7)	Saldo Final (8)	Fecha de Antigüedad (9)
REN. FECHA TIPO N.POL. REF	CONCEPTO		DEBE	HABER		
00001 31/12/2022 D 00105 00105	Gastos de Funcionamiento Combustibles, lubricantes y aditivos		55,306.43	0.00		
	TOTAL:		55,306.43	0.00		
5100 T00105000 010702010101250102 3551	Reparación y mantenimiento de vehículos terrestres, aéreos y lacustres	69,605.20	4,396.00	0.00	74,001.20	
REN. FECHA TIPO N.POL. REF	CONCEPTO		DEBE	HABER		
00001 21/12/2022 E 00159 00159	Gastos de Funcionamiento Reparación y mantenimiento de vehículos terrestres, aéreos y lacustres		4,396.00	0.00		
	TOTAL:		4,396.00	0.00		
5100 U00149000 030701010101110101 3611	Gastos de publicidad y propaganda	58,710.41	16,456.22	0.00	75,166.63	
REN. FECHA TIPO N.POL. REF	CONCEPTO		DEBE	HABER		
00011 29/12/2022 D 00076 00076	Gastos de Funcionamiento Gastos de publicidad y propaganda		16,456.22	0.00		
	TOTAL:		16,456.22	0.00		
5100 U00149000 030701010101110101 3822	Espectáculos cívicos y culturales	380,535.07	25,414.90	0.00	405,949.97	
REN. FECHA TIPO N.POL. REF	CONCEPTO		DEBE	HABER		
00001 29/12/2022 D 00020 00020	Gastos de Funcionamiento Espectáculos cívicos y culturales		312.50	0.00		
00006 29/12/2022 D 00075 00075	Gastos de Funcionamiento Espectáculos cívicos y culturales		20,184.00	0.00		
00001 01/12/2022 D 00018 00018	Gastos de Funcionamiento Espectáculos cívicos y culturales		4,918.40	0.00		
	TOTAL:		25,414.90	0.00		
5100 U00149000 030701010101150101 1131	Sueldo base	1,705,090.58	161,116.26	0.00	1,866,206.84	
REN. FECHA TIPO N.POL. REF	CONCEPTO		DEBE	HABER		
01310 29/12/2022 D 00001 00001	Gastos de Funcionamiento Sueldo base		80,558.13	0.00		
01310 29/12/2022 D 00004 00004	Gastos de Funcionamiento Sueldo base		80,558.13	0.00		
	TOTAL:		161,116.26	0.00		
5100 U00149000 030701010101150101 1311	Prima por años de servicio	15,510.00	1,100.00	0.00	16,610.00	
REN. FECHA TIPO N.POL. REF	CONCEPTO		DEBE	HABER		
01331 29/12/2022 D 00004 00004	Gastos de Funcionamiento Prima por años de servicio		550.00	0.00		
01331 29/12/2022 D 00001 00001	Gastos de Funcionamiento Prima por años de servicio		550.00	0.00		
	TOTAL:		1,100.00	0.00		
5100 U00149000 030701010101150101 1321	Prima vacacional	105,662.31	121,528.23	0.00	227,190.54	
REN. FECHA TIPO N.POL. REF	CONCEPTO		DEBE	HABER		
00281 29/12/2022 D 00009 00009	Gastos de Funcionamiento Prima vacacional		121,528.23	0.00		
	TOTAL:		121,528.23	0.00		
5100 U00149000 030701010101150101 1322	Aguinaldo	0.00	223,486.03	0.00	223,486.03	
REN. FECHA TIPO N.POL. REF	CONCEPTO		DEBE	HABER		
00281 29/12/2022 D 00008 00008	Gastos de Funcionamiento Aguinaldo		223,486.03	0.00		
	TOTAL:		223,486.03	0.00		
5100 U00149000 030701010101150101 1344	Compensación por retabulación	476,410.52	43,777.16	0.00	520,187.68	
REN. FECHA TIPO N.POL. REF	CONCEPTO		DEBE	HABER		
01338 29/12/2022 D 00001 00001	Gastos de Funcionamiento Compensación por retabulación		21,888.58	0.00		
01338 29/12/2022 D 00004 00004	Gastos de Funcionamiento Compensación por retabulación		21,888.58	0.00		
	TOTAL:		43,777.16	0.00		
5100 U00149000 030701010101150101 1345	Gratificación	38,555.83	1,494.68	0.00	40,050.51	
REN. FECHA TIPO N.POL. REF	CONCEPTO		DEBE	HABER		
01317 29/12/2022 D 00001 00001	Gastos de Funcionamiento Gratificación		747.34	0.00		
01317 29/12/2022 D 00004 00004	Gastos de Funcionamiento Gratificación		747.34	0.00		
	TOTAL:		1,494.68	0.00		
5100 U00149000 030701010101150101 1346	Gratificación por convenio	3,500.00	0.00	0.00	3,500.00	
5100 U00149000 030701010101150101 1412	Aportaciones de servicio de salud	113,263.48	-17,373.08	0.00	95,890.40	
REN. FECHA TIPO N.POL. REF	CONCEPTO		DEBE	HABER		
05657 29/12/2022 D 00084 00084	Gastos de Funcionamiento Aportaciones de servicio de salud		-16,847.08	0.00		
01471 29/12/2022 D 00007 00007	Gastos de Funcionamiento Aportaciones de servicio de salud		16,321.08	0.00		
05658 29/12/2022 D 00084 00084	Gastos de Funcionamiento Aportaciones de servicio de salud		-16,847.08	0.00		
	TOTAL:		-17,373.08	0.00		
5100 U00149000 030701010101150101 1413	Aportaciones al fondo del sistema solidario de reparto	84,026.67	-12,890.84	0.00	71,135.83	

Cuenta (3)	Concepto (4)	Saldo Inicial (5)	Debe (6)	Haber (7)	Saldo Final (8)	Fecha de Antigüedad (9)
REN. FECHA TIPO N.POL. REF	CONCEPTO		DEBE	HABER		
01478 29/12/2022 D 00007 00007	Gastos de Funcionamiento Aportaciones al fondo del sistema solidario de reparto		12,110.24	0.00		
05659 29/12/2022 D 00084 00084	Gastos de Funcionamiento Aportaciones al fondo del sistema solidario de reparto		-12,500.54	0.00		
05660 29/12/2022 D 00084 00084	Gastos de Funcionamiento Aportaciones al fondo del sistema solidario de reparto		-12,500.54	0.00		
	TOTAL:		-12,890.84	0.00		
5100 U00149000 030701010101150101 1414	Aportaciones del Sistema de Capitalización Individual	20,950.06	-3,214.04	0.00	17,736.02	
REN. FECHA TIPO N.POL. REF	CONCEPTO		DEBE	HABER		
01485 29/12/2022 D 00007 00007	Gastos de Funcionamiento Aportaciones del Sistema de Capitalización Individual		3,019.40	0.00		
05662 29/12/2022 D 00084 00084	Gastos de Funcionamiento Aportaciones del Sistema de Capitalización Individual		-3,116.72	0.00		
05661 29/12/2022 D 00084 00084	Gastos de Funcionamiento Aportaciones del Sistema de Capitalización Individual		-3,116.72	0.00		
	TOTAL:		-3,214.04	0.00		
5100 U00149000 030701010101150101 1415	Aportaciones para financiar los gastos generales de administración del ISSEMYM	9,908.81	-1,520.14	0.00	8,388.67	
REN. FECHA TIPO N.POL. REF	CONCEPTO		DEBE	HABER		
01492 29/12/2022 D 00007 00007	Gastos de Funcionamiento Aportaciones para financiar los gastos generales de administración del ISSEMYM		1,428.10	0.00		
05663 29/12/2022 D 00084 00084	Gastos de Funcionamiento Aportaciones para financiar los gastos generales de administración del ISSEMYM		-1,474.12	0.00		
05664 29/12/2022 D 00084 00084	Gastos de Funcionamiento Aportaciones para financiar los gastos generales de administración del ISSEMYM		-1,474.12	0.00		
	TOTAL:		-1,520.14	0.00		
5100 U00149000 030701010101150101 1416	Aportaciones para riesgo de trabajo	46,712.91	-7,166.40	0.00	39,546.51	
REN. FECHA TIPO N.POL. REF	CONCEPTO		DEBE	HABER		
01499 29/12/2022 D 00007 00007	Gastos de Funcionamiento Aportaciones para riesgo de trabajo		6,732.44	0.00		
05666 29/12/2022 D 00084 00084	Gastos de Funcionamiento Aportaciones para riesgo de trabajo		-6,949.42	0.00		
05665 29/12/2022 D 00084 00084	Gastos de Funcionamiento Aportaciones para riesgo de trabajo		-6,949.42	0.00		
	TOTAL:		-7,166.40	0.00		
5100 U00149000 030701010101150101 1595	Despensa	8,750.00	600.00	0.00	9,350.00	
REN. FECHA TIPO N.POL. REF	CONCEPTO		DEBE	HABER		
01324 29/12/2022 D 00004 00004	Gastos de Funcionamiento Despensa		300.00	0.00		
01324 29/12/2022 D 00001 00001	Gastos de Funcionamiento Despensa		300.00	0.00		
	TOTAL:		600.00	0.00		
5100 U00149000 030701010101150101 1712	Estímulos por puntualidad y asistencia	45,580.00	3,858.00	0.00	49,438.00	
REN. FECHA TIPO N.POL. REF	CONCEPTO		DEBE	HABER		
01345 29/12/2022 D 00004 00004	Gastos de Funcionamiento Estímulos por puntualidad y asistencia		1,929.00	0.00		
01345 29/12/2022 D 00001 00001	Gastos de Funcionamiento Estímulos por puntualidad y asistencia		1,929.00	0.00		
	TOTAL:		3,858.00	0.00		
5100 U00149000 030701010101250102 1412	Aportaciones de servicio de salud	60,276.23	33,694.16	0.00	93,970.39	
REN. FECHA TIPO N.POL. REF	CONCEPTO		DEBE	HABER		
05668 29/12/2022 D 00084 00084	Gastos de Funcionamiento Aportaciones de servicio de salud		16,847.08	0.00		
05667 29/12/2022 D 00084 00084	Gastos de Funcionamiento Aportaciones de servicio de salud		16,847.08	0.00		
	TOTAL:		33,694.16	0.00		
5100 U00149000 030701010101250102 1413	Aportaciones al fondo del sistema solidario de reparto	44,725.00	25,001.08	0.00	69,726.08	
REN. FECHA TIPO N.POL. REF	CONCEPTO		DEBE	HABER		
05670 29/12/2022 D 00084 00084	Gastos de Funcionamiento Aportaciones al fondo del sistema solidario de reparto		12,500.54	0.00		
05669 29/12/2022 D 00084 00084	Gastos de Funcionamiento Aportaciones al fondo del sistema solidario de reparto		12,500.54	0.00		
	TOTAL:		25,001.08	0.00		
5100 U00149000 030701010101250102 1414	Aportaciones del Sistema de Capitalización Individual	11,151.07	6,233.44	0.00	17,384.51	
REN. FECHA TIPO N.POL. REF	CONCEPTO		DEBE	HABER		
05671 29/12/2022 D 00084 00084	Gastos de Funcionamiento Aportaciones del Sistema de Capitalización Individual		3,116.72	0.00		
05672 29/12/2022 D 00084 00084	Gastos de Funcionamiento Aportaciones del Sistema de Capitalización Individual		3,116.72	0.00		
	TOTAL:		6,233.44	0.00		
5100 U00149000 030701010101250102 1415	Aportaciones para financiar los gastos generales de administración del ISSEMYM	5,274.12	2,948.24	0.00	8,222.36	
REN. FECHA TIPO N.POL. REF	CONCEPTO		DEBE	HABER		
05674 29/12/2022 D 00084 00084	Gastos de Funcionamiento Aportaciones para financiar los gastos generales de administración del ISSEMYM		1,474.12	0.00		
05673 29/12/2022 D 00084 00084	Gastos de Funcionamiento Aportaciones para financiar los gastos generales de administración del ISSEMYM		1,474.12	0.00		
	TOTAL:		2,948.24	0.00		

Tenancingo
Estado de México
2022 • 2024

Cuenta Pública 2022
Anexo al Estado de Situación Financiera
(Cifras en Pesos)

MUNICIPIO TENANCINGO 0058 — DEL 1 DE ENERO AL 31 DE DICIEMBRE DE 2022

Cuenta (3)	Concepto (4)	Saldo Inicial (5)	Debe (6)	Haber (7)	Saldo Final (8)	Fecha de Antigüedad (9)
5100 U00149000 0307010101012501021416	Aportaciones para riesgo de trabajo	24,863.88	13,898.84	0.00	38,762.72	
REN. FECHA TIPO N.POL. REF	CONCEPTO		DEBE	HABER		
05675 29/12/2022 D 00084 00084	Gastos de Funcionamiento Aportaciones para riesgo de trabajo		6,949.42	0.00		
05676 29/12/2022 D 00084 00084	Gastos de Funcionamiento Aportaciones para riesgo de trabajo		6,949.42	0.00		
	TOTAL:		13,898.84	0.00		
5200	Transferencias, Asignaciones, Subsidios y Otras Ayudas	30,061,540.46	10,857,026.92	0.00	40,918,567.38	
5200 A00A00000 0103010101011501014411	Cooperaciones y ayudas	2,968,962.47	320,468.00	0.00	3,289,430.47	
REN. FECHA TIPO N.POL. REF	CONCEPTO		DEBE	HABER		
00001 30/12/2022 E 00142 00142	Transferencias, Asignaciones, Subsidios y Otras Ayudas Cooperaciones y ayudas		18,019.00	0.00		
00001 30/12/2022 E 00134 00134	Transferencias, Asignaciones, Subsidios y Otras Ayudas Cooperaciones y ayudas		6,960.00	0.00		
00001 30/12/2022 E 00139 00139	Transferencias, Asignaciones, Subsidios y Otras Ayudas Cooperaciones y ayudas		80,040.00	0.00		
00001 30/12/2022 C 00037 00037	Transferencias, Asignaciones, Subsidios y Otras Ayudas Cooperaciones y ayudas		5,973.80	0.00		
00001 30/12/2022 E 00132 00132	Transferencias, Asignaciones, Subsidios y Otras Ayudas Cooperaciones y ayudas		11,600.00	0.00		
00001 30/12/2022 E 00133 00133	Transferencias, Asignaciones, Subsidios y Otras Ayudas Cooperaciones y ayudas		22,040.00	0.00		
00001 29/12/2022 D 00158 00158	Transferencias, Asignaciones, Subsidios y Otras Ayudas Cooperaciones y ayudas		19,735.20	0.00		
00001 29/12/2022 D 00074 00074	Transferencias, Asignaciones, Subsidios y Otras Ayudas Cooperaciones y ayudas		1,392.00	0.00		
00021 29/12/2022 D 00075 00075	Transferencias, Asignaciones, Subsidios y Otras Ayudas Cooperaciones y ayudas		33,013.60	0.00		
00001 29/12/2022 D 00145 00145	Transferencias, Asignaciones, Subsidios y Otras Ayudas Cooperaciones y ayudas		7,099.20	0.00		
00001 12/12/2022 E 00105 00105	Transferencias, Asignaciones, Subsidios y Otras Ayudas Cooperaciones y ayudas		4,872.00	0.00		
00001 06/12/2022 E 00102 00102	Transferencias, Asignaciones, Subsidios y Otras Ayudas Cooperaciones y ayudas		55,100.00	0.00		
00001 06/12/2022 E 00015 00015	Transferencias, Asignaciones, Subsidios y Otras Ayudas Cooperaciones y ayudas		6,960.00	0.00		
00001 05/12/2022 E 00099 00099	Transferencias, Asignaciones, Subsidios y Otras Ayudas Cooperaciones y ayudas		19,837.20	0.00		
00001 05/12/2022 E 00101 00101	Transferencias, Asignaciones, Subsidios y Otras Ayudas Cooperaciones y ayudas		27,826.00	0.00		
	TOTAL:		320,468.00	0.00		
5200 F00124000 0202010102021101014411	Cooperaciones y ayudas	21,636.04	6,800.00	0.00	28,436.04	
REN. FECHA TIPO N.POL. REF	CONCEPTO		DEBE	HABER		
00001 12/12/2022 E 00104 00104	Transferencias, Asignaciones, Subsidios y Otras Ayudas Cooperaciones y ayudas		6,800.00	0.00		
	TOTAL:		6,800.00	0.00		
5200 L00115000 0105020201011101014391	Subsidios por carga fiscal	5,772,081.42	282,057.46	0.00	6,054,138.88	
REN. FECHA TIPO N.POL. REF	CONCEPTO		DEBE	HABER		
00002 29/12/2022 I 00020 00020	Transferencias, Asignaciones, Subsidios y Otras Ayudas Subsidios por carga fiscal		159.12	0.00		
00002 28/12/2022 I 00019 00019	Transferencias, Asignaciones, Subsidios y Otras Ayudas Subsidios por carga fiscal		41,510.65	0.00		
00002 27/12/2022 I 00018 00018	Transferencias, Asignaciones, Subsidios y Otras Ayudas Subsidios por carga fiscal		15,843.33	0.00		
00002 26/12/2022 I 00017 00017	Transferencias, Asignaciones, Subsidios y Otras Ayudas Subsidios por carga fiscal		912.57	0.00		
00002 23/12/2022 I 00016 00016	Transferencias, Asignaciones, Subsidios y Otras Ayudas Subsidios por carga fiscal		2,172.21	0.00		
00002 21/12/2022 I 00014 00014	Transferencias, Asignaciones, Subsidios y Otras Ayudas Subsidios por carga fiscal		1,135.35	0.00		
00002 20/12/2022 I 00013 00013	Transferencias, Asignaciones, Subsidios y Otras Ayudas Subsidios por carga fiscal		212.00	0.00		
00002 19/12/2022 I 00012 00012	Transferencias, Asignaciones, Subsidios y Otras Ayudas Subsidios por carga fiscal		7,751.09	0.00		
00002 18/12/2022 I 00011 00011	Transferencias, Asignaciones, Subsidios y Otras Ayudas Subsidios por carga fiscal		45,689.74	0.00		
00002 15/12/2022 I 00010 00010	Transferencias, Asignaciones, Subsidios y Otras Ayudas Subsidios por carga fiscal		7,922.77	0.00		
00002 14/12/2022 I 00009 00009	Transferencias, Asignaciones, Subsidios y Otras Ayudas Subsidios por carga fiscal		13,323.11	0.00		
00002 13/12/2022 I 00008 00008	Transferencias, Asignaciones, Subsidios y Otras Ayudas Subsidios por carga fiscal		97,789.88	0.00		
00002 09/12/2022 I 00007 00007	Transferencias, Asignaciones, Subsidios y Otras Ayudas Subsidios por carga fiscal		4,653.00	0.00		
00002 08/12/2022 I 00006 00006	Transferencias, Asignaciones, Subsidios y Otras Ayudas Subsidios por carga fiscal		765.04	0.00		
00002 07/12/2022 I 00005 00005	Transferencias, Asignaciones, Subsidios y Otras Ayudas Subsidios por carga fiscal		883.14	0.00		
00002 06/12/2022 I 00004 00004	Transferencias, Asignaciones, Subsidios y Otras Ayudas Subsidios por carga fiscal		6,702.23	0.00		
00002 05/12/2022 I 00003 00003	Transferencias, Asignaciones, Subsidios y Otras Ayudas Subsidios por carga fiscal		10,535.10	0.00		
00002 02/12/2022 I 00002 00002	Transferencias, Asignaciones, Subsidios y Otras Ayudas Subsidios por carga fiscal		17,298.60	0.00		
00002 01/12/2022 I 00001 00001	Transferencias, Asignaciones, Subsidios y Otras Ayudas Subsidios por carga fiscal		6,798.53	0.00		
	TOTAL:		282,057.46	0.00		
5200 L00116000 0105020502031601014383	Subsidios y apoyos	0.00	1,000,000.00	0.00	1,000,000.00	
REN. FECHA TIPO N.POL. REF	CONCEPTO		DEBE	HABER		
00010 29/12/2022 D 00090 00090	Transferencias, Asignaciones, Subsidios y Otras Ayudas Subsidios y apoyos		1,000,000.00	0.00		

Cuenta (3)	Concepto (4)	Saldo Inicial (5)	Debe (6)	Haber (7)	Saldo Final (8)	Fecha de Antigüedad (9)
	TOTAL:		1,000,000.00	0.00		
5200 L00116000 01050205020325010S 4392	Devolución de Ingresos Indebidos	0.00	31,800.00	0.00	31,800.00	
REN. FECHA TIPO N.POL. REF	CONCEPTO		DEBE	HABER		
00001 23/12/2022 E 00206 00206	Transferencias, Asignaciones, Subsidios y Otras Ayudas Devolución de Ingresos Indebidos		31,800.00	0.00		
	TOTAL:		31,800.00	0.00		
5200 L00116000 040201010104110101 4383	Subsidios y apoyos	13,984,708.11	1,334,386.08	0.00	15,319,094.19	
REN. FECHA TIPO N.POL. REF	CONCEPTO		DEBE	HABER		
00001 26/12/2022 E 00051 00051	Transferencias, Asignaciones, Subsidios y Otras Ayudas Subsidios y apoyos		506,200.00	0.00		
00001 16/12/2022 E 00037 00037	Transferencias, Asignaciones, Subsidios y Otras Ayudas Subsidios y apoyos		231,110.40	0.00		
00001 15/12/2022 E 00029 00029	Transferencias, Asignaciones, Subsidios y Otras Ayudas Subsidios y apoyos		506,000.00	0.00		
00001 15/12/2022 E 00030 00030	Transferencias, Asignaciones, Subsidios y Otras Ayudas Subsidios y apoyos		91,075.68	0.00		
	TOTAL:		1,334,386.08	0.00		
5200 L00116000 040201010104150101 4383	Subsidios y apoyos	7,314,152.42	7,881,515.38	0.00	15,195,667.80	
REN. FECHA TIPO N.POL. REF	CONCEPTO		DEBE	HABER		
00001 30/12/2022 E 00135 00135	Transferencias, Asignaciones, Subsidios y Otras Ayudas Subsidios y apoyos		69,600.00	0.00		
00001 30/12/2022 E 00136 00136	Transferencias, Asignaciones, Subsidios y Otras Ayudas Subsidios y apoyos		39,850.00	0.00		
00001 29/12/2022 D 00146 00146	Transferencias, Asignaciones, Subsidios y Otras Ayudas Subsidios y apoyos		4,344,532.00	0.00		
00001 29/12/2022 D 00097 00097	Transferencias, Asignaciones, Subsidios y Otras Ayudas Subsidios y apoyos		208,815.64	0.00		
00001 29/12/2022 D 00098 00098	Transferencias, Asignaciones, Subsidios y Otras Ayudas Subsidios y apoyos		385,493.55	0.00		
00017 29/12/2022 D 00090 00090	Transferencias, Asignaciones, Subsidios y Otras Ayudas Subsidios y apoyos		1,181,410.00	0.00		
00001 23/12/2022 E 00123 00123	Transferencias, Asignaciones, Subsidios y Otras Ayudas Subsidios y apoyos		108,752.88	0.00		
00001 19/12/2022 E 00115 00115	Transferencias, Asignaciones, Subsidios y Otras Ayudas Subsidios y apoyos		1,543,061.31	0.00		
	TOTAL:		7,881,515.38	0.00		
5600	Inversion Publica	34,580,671.55	40,002,484.10	0.00	74,583,155.65	
5600 F00124000 020101010101250101 6122	Obra estatal o municipal	249,024.93	0.00	0.00	249,024.93	
5600 F00124000 020103010101250101 6122	Obra estatal o municipal	1,049,778.16	0.00	0.00	1,049,778.16	
5600 F00124000 020103010101260101 6122	Obra estatal o municipal	0.00	760,704.32	0.00	760,704.32	
REN. FECHA TIPO N.POL. REF	CONCEPTO		DEBE	HABER		
00001 31/12/2022 D 00135 00135	Inversion Publica Obra estatal o municipal		760,704.32	0.00		
	TOTAL:		760,704.32	0.00		
5600 F00124000 020201010201260102 6152	Obra estatal o municipal	849,981.83	0.00	0.00	849,981.83	
5600 F00124000 020201010202110101 6159	Reparación y mantenimiento de vialidades y alumbrado	1,167,040.31	324,247.26	0.00	1,491,287.57	
REN. FECHA TIPO N.POL. REF	CONCEPTO		DEBE	HABER		
00001 30/12/2022 E 00143 00143	Inversion Publica Reparación y mantenimiento de vialidades y alumbrado		324,247.26	0.00		
	TOTAL:		324,247.26	0.00		
5600 F00124000 020201010301250101 6152	Obra estatal o municipal	6,298,923.57	5,384,098.97	0.00	11,683,022.54	
REN. FECHA TIPO N.POL. REF	CONCEPTO		DEBE	HABER		
00001 31/12/2022 D 00107 00107	Inversion Publica Obra estatal o municipal		999,831.55	0.00		
00001 31/12/2022 D 00108 00108	Inversion Publica Obra estatal o municipal		934,917.75	0.00		
00001 31/12/2022 D 00109 00109	Inversion Publica Obra estatal o municipal		699,923.12	0.00		
00001 31/12/2022 D 00114 00114	Inversion Publica Obra estatal o municipal		649,645.82	0.00		
00001 31/12/2022 D 00120 00120	Inversion Publica Obra estatal o municipal		849,965.23	0.00		
00001 31/12/2022 D 00125 00125	Inversion Publica Obra estatal o municipal		699,918.24	0.00		
00001 31/12/2022 D 00126 00126	Inversion Publica Obra estatal o municipal		549,897.26	0.00		
	TOTAL:		5,384,098.97	0.00		
5600 F00124000 020201010301260101 6152	Obra estatal o municipal	3,199,623.88	8,399,434.91	0.00	11,599,058.79	
REN. FECHA TIPO N.POL. REF	CONCEPTO		DEBE	HABER		
00001 31/12/2022 D 00169 00169	Inversion Publica Obra estatal o municipal		3,599,746.42	0.00		
00001 31/12/2022 D 00132 00132	Inversion Publica Obra estatal o municipal		2,999,960.75	0.00		
00001 31/12/2022 D 00134 00134	Inversion Publica Obra estatal o municipal		1,199,870.77	0.00		
00001 31/12/2022 D 00138 00138	Inversion Publica Obra estatal o municipal		599,856.97	0.00		
	TOTAL:		8,399,434.91	0.00		
5600 F00124000 020201010302250101 6122	Obra estatal o municipal	3,399,555.78	0.00	0.00	3,399,555.78	

Cuenta (3)	Concepto (4)	Saldo Inicial (5)	Debe (6)	Haber (7)	Saldo Final (8)	Fecha de Antigüedad (9)
5600 F00124000 0202010103022501016152	Obra estatal o municipal	5,799,269.91	1,499,765.02	0.00	7,299,034.93	
REN. FECHA TIPO N.POL. REF	CONCEPTO		DEBE	HABER		
00001 31/12/2022 D 00112 00112	Inversion Publica Obra estatal o municipal		499,965.78	0.00		
00001 31/12/2022 D 00116 00116	Inversion Publica Obra estatal o municipal		999,799.24	0.00		
	TOTAL:		1,499,765.02	0.00		
5600 F00124000 0202010104012501016122	Obra estatal o municipal	7,131,655.84	10,662,419.22	0.00	17,794,075.06	
REN. FECHA TIPO N.POL. REF	CONCEPTO		DEBE	HABER		
00001 31/12/2022 D 00124 00124	Inversion Publica Obra estatal o municipal		499,773.40	0.00		
00001 31/12/2022 D 00111 00111	Inversion Publica Obra estatal o municipal		3,599,158.52	0.00		
00001 31/12/2022 D 00115 00115	Inversion Publica Obra estatal o municipal		3,589,071.93	0.00		
00001 31/12/2022 D 00127 00127	Inversion Publica Obra estatal o municipal		599,715.36	0.00		
00001 31/12/2022 D 00129 00129	Inversion Publica Obra estatal o municipal		1,624,973.09	0.00		
00001 31/12/2022 D 00130 00130	Inversion Publica Obra estatal o municipal		749,726.92	0.00		
	TOTAL:		10,662,419.22	0.00		
5600 F00124000 0202010104012501016132	Obra estatal o municipal	0.00	3,599,928.08	0.00	3,599,928.08	
REN. FECHA TIPO N.POL. REF	CONCEPTO		DEBE	HABER		
00014 31/12/2022 D 00163 00163	Inversion Publica Obra estatal o municipal		3,599,928.08	0.00		
	TOTAL:		3,599,928.08	0.00		
5600 F00124000 0202010104012501016152	Obra estatal o municipal	0.00	1,349,523.82	0.00	1,349,523.82	
REN. FECHA TIPO N.POL. REF	CONCEPTO		DEBE	HABER		
00001 31/12/2022 D 00119 00119	Inversion Publica Obra estatal o municipal		799,629.95	0.00		
00001 31/12/2022 D 00128 00128	Inversion Publica Obra estatal o municipal		549,893.87	0.00		
	TOTAL:		1,349,523.82	0.00		
5600 F00124000 0202010104022501016152	Obra estatal o municipal	3,799,521.80	-675,808.28	0.00	3,123,713.52	
REN. FECHA TIPO N.POL. REF	CONCEPTO		DEBE	HABER		
00013 31/12/2022 D 00163 00163	Inversion Publica Obra estatal o municipal		-3,599,928.08	0.00		
00001 31/12/2022 D 00122 00122	Inversion Publica Obra estatal o municipal		624,579.66	0.00		
00001 31/12/2022 D 00143 00143	Inversion Publica Obra estatal o municipal		2,299,540.14	0.00		
	TOTAL:		-675,808.28	0.00		
5600 F00124000 0202010104022601016122	Obra estatal o municipal	311,491.00	3,308,161.41	0.00	3,619,652.41	
REN. FECHA TIPO N.POL. REF	CONCEPTO		DEBE	HABER		
00001 31/12/2022 D 00133 00200	Inversion Publica Obra estatal o municipal		1,999,581.98	0.00		
00001 31/12/2022 D 00136 00136	Inversion Publica Obra estatal o municipal		499,465.53	0.00		
00001 31/12/2022 D 00137 00137	Inversion Publica Obra estatal o municipal		809,113.90	0.00		
	TOTAL:		3,308,161.41	0.00		
5600 F00124000 0202030102012501016132	Obra estatal o municipal	1,324,804.54	4,100,404.70	0.00	5,425,209.24	
REN. FECHA TIPO N.POL. REF	CONCEPTO		DEBE	HABER		
00001 31/12/2022 D 00110 00110	Inversion Publica Obra estatal o municipal		499,995.43	0.00		
00001 31/12/2022 D 00113 00113	Inversion Publica Obra estatal o municipal		499,834.95	0.00		
00001 31/12/2022 D 00117 00117	Inversion Publica Obra estatal o municipal		2,100,672.58	0.00		
00001 31/12/2022 D 00121 00121	Inversion Publica Obra estatal o municipal		999,901.74	0.00		
	TOTAL:		4,100,404.70	0.00		
5600 F00124000 0202040102012501016152	Obra estatal o municipal	0.00	99,946.04	0.00	99,946.04	
REN. FECHA TIPO N.POL. REF	CONCEPTO		DEBE	HABER		
00001 31/12/2022 D 00123 00123	Inversion Publica Obra estatal o municipal		99,946.04	0.00		
	TOTAL:		99,946.04	0.00		
5600 F00124000 0202040102012601016152	Obra estatal o municipal	0.00	539,960.40	0.00	539,960.40	
REN. FECHA TIPO N.POL. REF	CONCEPTO		DEBE	HABER		
00001 31/12/2022 D 00131 00131	Inversion Publica Obra estatal o municipal		539,960.40	0.00		
	TOTAL:		539,960.40	0.00		
5600 F00124000 0303050101032501016122	Obra estatal o municipal	0.00	649,698.23	0.00	649,698.23	
REN. FECHA TIPO N.POL. REF	CONCEPTO		DEBE	HABER		
00001 31/12/2022 D 00118 00118	Inversion Publica Obra estatal o municipal		649,698.23	0.00		

Cuenta Pública 2022
Anexo al Estado de Situación Financiera
(Cifras en Pesos)

MUNICIPIO TENANCINGO 0058

DEL 1 DE ENERO AL 31 DE DICIEMBRE DE 2022

Cuenta (3)	Concepto (4)	Saldo Inicial (5)	Debe (6)	Haber (7)	Saldo Final (8)	Fecha de Antigüedad (9)
	TOTAL:		649,698.23	0.00		
5700	Bienes Muebles e Intangibles	164,226.69	3,997.98	0.00	168,224.67	
5700 A00A00000 010301010101110101 5651	Equipo y aparatos para comunicación, telecomunicación y radio transmisión	0.00	3,997.98	0.00	3,997.98	
REN. FECHA TIPO N.POL. REF	CONCEPTO		DEBE	HABER		
00050 29/12/2022 D 00052 00052	Bienes Muebles e Intangibles Equipo y aparatos para comunicación, telecomunicación y radio transmisión		3,997.98	0.00		
	TOTAL:		3,997.98	0.00		
5700 D00D00000 010502060301150102 5111	Muebles y enseres	69,948.00	0.00	0.00	69,948.00	
5700 E00121000 010502060201110101 5151	Bienes Informáticos	46,868.84	0.00	0.00	46,868.84	
5700 L00116000 010502050203110101 5641	Sistemas de aire acondicionado, calefacción y de refrigeración industrial y comercial	3,048.00	0.00	0.00	3,048.00	
5700 L00119000 010502050203110101 5151	Bienes Informáticos	44,361.85	0.00	0.00	44,361.85	
7719	Programa Nacional de Recursos Federales	-2,957,731.80	0.00	0.00	-2,957,731.80	
7719 000000001	BANCO INTERNACIONAL S.A. DTA. 400326639-2	8,100.00	0.00	0.00	8,100.00	31/12/2015
7719 000000002	BANCO INTERNACIONAL S.A. CTA. 400066440-9	2,326.31	0.00	0.00	2,326.31	31/12/2015
7719 000000003	BANCO INTERNACIONAL S.A. CTA 400066422-7	8,542.82	0.00	0.00	8,542.82	31/12/2015
7719 000000004	BANCRECER S.A. CTA. 012235331-2	-31,647.38	0.00	0.00	-31,647.38	31/12/2015
7719 000000005	BANCRECER S.A. CTA. 0012952176-2	-50,130.00	0.00	0.00	-50,130.00	31/12/2015
7719 000000006	BANCO INTERNACIONAL S.A. CTA. 401388039-8	-1,254.78	0.00	0.00	-1,254.78	31/12/2015
7719 000000007	BANCOMER S.A. CTA. 3811004567-5	-0.60	0.00	0.00	-0.60	31/12/2015
7719 000000008	BANCOMER S.A. 3811004566-7	1,132.22	0.00	0.00	1,132.22	31/12/2015
7719 000000009	BANCRECER S.A. CTA. 013838756-9	-118,338.80	0.00	0.00	-118,338.80	31/12/2015
7719 000000010	BANCOMER S.A. CTA. 3815000831-0	151,500.00	0.00	0.00	151,500.00	31/12/2015
7719 000000013	SERFIN S.A. CTA. 757343565-1	25,728.86	0.00	0.00	25,728.86	31/12/2015
7719 000000014	SERFIN S.A. CTA. 0757359128-9	291,760.00	0.00	0.00	291,760.00	31/12/2015
7719 000000016	BANCOMER S.A. CTA. 0013659388-7	293,108.02	0.00	0.00	293,108.02	31/12/2015
7719 000000018	SERFIN,S.A. CTA. No.65501325246	100.00	0.00	0.00	100.00	31/12/2015
7719 000000019	SANTANDER/SERFIN CUENTA No. 65501378929 (DESARRALLO CULTURAL MUNICIPAL)	1,104.88	0.00	0.00	1,104.88	31/12/2015
7719 000000020	BANAMEX, S.A. CTA. No. 168071841 GIS	969.45	0.00	0.00	969.45	31/12/2015
7719 000000021	BANAMEX, S.A. CTA. 0168071612 (EMPLEO TEMPORAL 2003)	85,665.10	0.00	0.00	85,665.10	31/12/2015
7719 000000022	BANAMEX, S.A. CTA. 168071744 (APOYOS A LA PALABRA 2003)	1,100.00	0.00	0.00	1,100.00	31/12/2015
7719 000000023	BBV/BANCOMER CTA. No. 14107842-9	9,715.91	0.00	0.00	9,715.91	31/12/2015
7719 000000026	BANAMEX CTA. No. 168073151	-86,664.05	0.00	0.00	-86,664.05	31/12/2015
7719 000000027	BBV/BANCOMER No. CTA. 147703996	-15,129.91	0.00	0.00	-15,129.91	31/12/2015
7719 000000028	CUENTA DE GOBIERNO DEL ESTADO	-3,535,419.85	0.00	0.00	-3,535,419.85	31/12/2015
7720	Recursos Federales Programables	-2,957,731.80	0.00	0.00	-2,957,731.80	
7720 000000001	CREDITO A LA PALABRA 1997	8,100.00	0.00	0.00	8,100.00	31/12/2015
7720 000000002	F.D.S.M. 1997 (PROGRAMA NORMAL)	2,326.31	0.00	0.00	2,326.31	31/12/2015
7720 000000003	PROGRAMA DE VIVIENDA RURAL	8,542.82	0.00	0.00	8,542.82	31/12/2015
7720 000000004	RECUPERACION PROYECTOS PRODUCTIVOS 1997-1980	-31,647.38	0.00	0.00	-31,647.38	31/12/2015
7720 000000005	CREDITO A LA PALABRA 1998	-50,130.00	0.00	0.00	-50,130.00	31/12/2015
7720 000000006	RECUPERCIAON PIE DE CASA 1998	-1,254.78	0.00	0.00	-1,254.78	31/12/2015
7720 000000007	CONAFE UCE PAREIB 1999	-0.60	0.00	0.00	-0.60	31/12/2015
7720 000000008	CONAFE UCE PIARE 1999	1,132.22	0.00	0.00	1,132.22	31/12/2015
7720 000000009	PROTECCION DE AREAS Y CAUSES FEDERALES	-118,338.80	0.00	0.00	-118,338.80	31/12/2015
7720 000000010	CREDITO A LA PALABRA 2001	151,500.00	0.00	0.00	151,500.00	31/12/2015
7720 000000013	MI CASA AVANZA	25,728.86	0.00	0.00	25,728.86	31/12/2015
7720 000000014	OPORTUNIDADES PRODUCTIVAS 2002	291,760.00	0.00	0.00	291,760.00	31/12/2015
7720 000000016	EMPLEO TEMPORAL 2002	293,108.02	0.00	0.00	293,108.02	31/12/2015
7720 000000018	PROGRAMA DE DESARROLLO CULTURAL MUNICIPAL	100.00	0.00	0.00	100.00	31/12/2015
7720 000000019	PROYECTO JORNADAS CULTURALES	1,104.88	0.00	0.00	1,104.88	31/12/2015
7720 000000020	GIS	969.45	0.00	0.00	969.45	31/12/2015
7720 000000021	EMPLEO TEMPORAL 2003	255,962.70	0.00	0.00	255,962.70	31/12/2015
7720 000000022	APOYOS A LA PALABRA 2003	-169,197.60	0.00	0.00	-169,197.60	31/12/2015
7720 000000023	PROGRAMA POR UN MUNICIPIO SALUDABLE	9,715.91	0.00	0.00	9,715.91	31/12/2015

Tenancingo
Estado de México
2022 • 2024

Cuenta Pública 2022
Anexo al Estado de Situación Financiera
(Cifras en Pesos)

MUNICIPIO TENANCINGO 0058

DEL 1 DE ENERO AL 31 DE DICIEMBRE DE 2022

Cuenta (3)	Concepto (4)	Saldo Inicial (5)	Debe (6)	Haber (7)	Saldo Final (8)	Fecha de Antigüedad (9)
7720 000000026	APOYO A LA PLABRA 2004	-86,664.05	0.00	0.00	-86,664.05	31/12/2015
7720 000000027	PAGRAMA "TU CASA" 2005	-15,129.91	0.00	0.00	-15,129.91	31/12/2015
7720 000000028	CONTRATO NO. MTD/DOP/FISE/AD/C-01/2021	-3,535,419.85	0.00	0.00	-3,535,419.85	31/12/2015
7736	RESPONSABILIDAD POR COBRO DE IMPUESTOS	-479,431.36	0.00	0.00	-479,431.36	
7736 000000001	BANCO INTERNACIONAL CTA: 0401808997-9	-479,431.36	0.00	0.00	-479,431.36	31/12/2015
7737	MULTAS FEDERALES PENDIENTES DE COBRO	-479,431.36	0.00	0.00	-479,431.36	
7737 000000001	APORTACION ESTATAL AL P.I.E.	-479,431.36	0.00	0.00	-479,431.36	31/12/2015
8110	LEY DE INGRESOS ESTIMADA	387,806,924.88	17,750,456.97	23,407,866.47	382,149,515.38	
8110 000004112 000000000000000001 0001 0001	Predial	16,144,657.84	2,324,095.98	0.00	18,468,753.82	
REN. FECHA TIPO N.POL. REF	CONCEPTO		DEBE	HABER		
00001 29/12/2022 D 00159 00159	Predial		2,324,095.98	0.00		
	TOTAL:		2,324,095.98	0.00		
8110 000004112 000000000000000001 0001 0002	Sobre Adquisición de Inmuebles y Otras Operaciones Traslativas de Dominio de Inmuebles	5,210,556.00	3,053,359.80	0.00	8,263,915.80	
REN. FECHA TIPO N.POL. REF	CONCEPTO		DEBE	HABER		
00002 29/12/2022 D 00159 00159	Sobre Adquisición de Inmuebles y Otras Operaciones Traslativas de Dominio de Inmuebles		3,053,359.80	0.00		
	TOTAL:		3,053,359.80	0.00		
8110 000004117 000000000000000001 0001 0002	Recargos	2,496,162.26	140,467.30	0.00	2,636,629.56	
REN. FECHA TIPO N.POL. REF	CONCEPTO		DEBE	HABER		
00005 29/12/2022 D 00159 00159	Recargos		140,467.30	0.00		
	TOTAL:		140,467.30	0.00		
8110 000004119 000000000000000001 0001 0001	Sobre Anuncios Publicitarios	845,857.30	293,220.70	0.00	1,139,078.00	
REN. FECHA TIPO N.POL. REF	CONCEPTO		DEBE	HABER		
00007 29/12/2022 D 00159 00159	Sobre Anuncios Publicitarios		293,220.70	0.00		
	TOTAL:		293,220.70	0.00		
8110 000004119 000000000000000001 0001 0002	Sobre Diversiones, Juegos y Espectáculos Públicos	10,500.00	0.00	5,964.00	4,536.00	
REN. FECHA TIPO N.POL. REF	CONCEPTO		DEBE	HABER		
00010 29/12/2022 D 00159 00159	Sobre Diversiones, Juegos y Espectáculos Públicos		0.00	5,964.00		
	TOTAL:		0.00	5,964.00		
8110 000004141 000000000000000001 0001 0001	Uso de Vías y Áreas Públicas para el ejercicio de Actividades Comerciales y de Servicios	10,755,973.00	0.00	267,236.00	10,488,737.00	
REN. FECHA TIPO N.POL. REF	CONCEPTO		DEBE	HABER		
00013 29/12/2022 D 00159 00159	Uso de Vías y Áreas Públicas para el ejercicio de Actividades Comerciales y de Servicios		0.00	267,236.00		
	TOTAL:		0.00	267,236.00		
8110 000004141 000000000000000001 0001 0002	Estacionamiento en la Vía Pública y de Servicio Público	48,042.00	0.00	7,005.00	41,037.00	
REN. FECHA TIPO N.POL. REF	CONCEPTO		DEBE	HABER		
00014 29/12/2022 D 00159 00159	Estacionamiento en la Vía Pública y de Servicio Público		0.00	7,005.00		
	TOTAL:		0.00	7,005.00		
8110 000004143 000000000000000002 0001 0001	Registro Civil	1,510,117.00	275,145.00	0.00	1,785,262.00	
REN. FECHA TIPO N.POL. REF	CONCEPTO		DEBE	HABER		
00015 29/12/2022 D 00159 00159	Registro Civil		275,145.00	0.00		
	TOTAL:		275,145.00	0.00		
8110 000004143 000000000000000003 0001 0001	Desarrollo Urbano y Obras Públicas	1,051,438.74	0.00	48,572.56	1,002,866.18	
REN. FECHA TIPO N.POL. REF	CONCEPTO		DEBE	HABER		
00027 29/12/2022 D 00159 00159	Desarrollo Urbano y Obras Públicas		0.00	48,572.56		
	TOTAL:		0.00	48,572.56		
8110 000004143 000000000000000004 0001 0001	Servicios Prestados por Autoridades Fiscales, Administrativas y de Acceso a la Información Pública	2,150,610.00	1,204,981.00	0.00	3,355,591.00	
REN. FECHA TIPO N.POL. REF	CONCEPTO		DEBE	HABER		
00016 29/12/2022 D 00159 00159	Servicios Prestados por Autoridades Fiscales, Administrativas y de Acceso a la Información Pública		1,204,981.00	0.00		
	TOTAL:		1,204,981.00	0.00		

Tenancingo
Estado de México
2022 • 2024

Cuenta Pública 2022
Anexo al Estado de Situación Financiera
(Cifras en Pesos)

MUNICIPIO TENANCINGO 0058 — DEL 1 DE ENERO AL 31 DE DICIEMBRE DE 2022

Cuenta (3)	Concepto (4)	Saldo Inicial (5)	Debe (6)	Haber (7)	Saldo Final (8)	Fecha de Antigüedad (9)
8110 000004143 000000000000000005 0001 0001	Servicios de Rastros	1,370,177.00	0.00	370,995.00	999,182.00	
REN. FECHA TIPO N.POL. REF	CONCEPTO		DEBE	HABER		
00028 29/12/2022 D 00159 00159	Servicios de Rastros		0.00	370,995.00		
	TOTAL:		0.00	370,995.00		
8110 000004143 000000000000000007 0001 0001	Servicios de Panteones	300,182.00	0.00	25,027.00	275,155.00	
REN. FECHA TIPO N.POL. REF	CONCEPTO		DEBE	HABER		
00029 29/12/2022 D 00159 00159	Servicios de Panteones		0.00	25,027.00		
	TOTAL:		0.00	25,027.00		
8110 000004143 000000000000000008 0001 0001	Expedición o Refrendo Anual de Licencias Para la Venta de Bebidas Alcohólicas al Público	1,321,132.00	378,890.00	0.00	1,700,022.00	
REN. FECHA TIPO N.POL. REF	CONCEPTO		DEBE	HABER		
00017 29/12/2022 D 00159 00159	Expedición o Refrendo Anual de Licencias Para la Venta de Bebidas Alcohólicas al Público		378,890.00	0.00		
	TOTAL:		378,890.00	0.00		
8110 000004143 000000000000000010 0001 0001	Servicios Prestados por las Autoridades de Catastro	231,965.00	0.00	6,721.00	225,244.00	
REN. FECHA TIPO N.POL. REF	CONCEPTO		DEBE	HABER		
00030 29/12/2022 D 00159 00159	Servicios Prestados por las Autoridades de Catastro		0.00	6,721.00		
	TOTAL:		0.00	6,721.00		
8110 000004143 000000000000000011 0001 0001	Servicios de Alumbrado Público	6,960,000.00	0.00	1,748,985.95	5,211,014.05	
REN. FECHA TIPO N.POL. REF	CONCEPTO		DEBE	HABER		
00031 29/12/2022 D 00159 00159	Servicios de Alumbrado Público		0.00	1,748,985.95		
	TOTAL:		0.00	1,748,985.95		
8110 000004143 000000000000000012 0001 0001	Servicios de Limpieza de Lotes Baldíos, Recolección, Traslado y Disposición Final de Residuos Sólidos Ind	224,666.22	0.00	40,836.22	183,830.00	
REN. FECHA TIPO N.POL. REF	CONCEPTO		DEBE	HABER		
00032 29/12/2022 D 00159 00159	Servicios de Limpieza de Lotes Baldíos, Recolección, Traslado y Disposición Final de Residuos Sólidos Ind		0.00	40,836.22		
	TOTAL:		0.00	40,836.22		
8110 000004144 000000000000000001 0001 0002	Recargos	0.00	40,180.70	0.00	40,180.70	
REN. FECHA TIPO N.POL. REF	CONCEPTO		DEBE	HABER		
00033 29/12/2022 D 00159 00159	Recargos		40,180.70	0.00		
	TOTAL:		40,180.70	0.00		
8110 000004151 000000000000000001 0002 0001	Derivados de Recursos Propios	12,000.00	6,519.15	0.00	18,519.15	
REN. FECHA TIPO N.POL. REF	CONCEPTO		DEBE	HABER		
00035 29/12/2022 D 00159 00159	Derivados de Recursos Propios		6,519.15	0.00		
	TOTAL:		6,519.15	0.00		
8110 000004151 000000000000000001 0002 0002	Derivados de Participaciones Federales	350,000.00	127,110.70	0.00	477,110.70	
REN. FECHA TIPO N.POL. REF	CONCEPTO		DEBE	HABER		
00036 29/12/2022 D 00159 00159	Derivados de Participaciones Federales		127,110.70	0.00		
	TOTAL:		127,110.70	0.00		
8110 000004151 000000000000000001 0002 0004	Ingresos Financieros por FISM	0.00	46,180.07	0.00	46,180.07	
REN. FECHA TIPO N.POL. REF	CONCEPTO		DEBE	HABER		
00037 29/12/2022 D 00159 00159	Ingresos Financieros por FISM		46,180.07	0.00		
	TOTAL:		46,180.07	0.00		
8110 000004151 000000000000000001 0002 0005	Ingresos Financieros por FORTAMUNDF	0.00	22,989.02	0.00	22,989.02	
REN. FECHA TIPO N.POL. REF	CONCEPTO		DEBE	HABER		
00038 29/12/2022 D 00159 00159	Ingresos Financieros por FORTAMUNDF		22,989.02	0.00		
	TOTAL:		22,989.02	0.00		
8110 000004151 000000000000000001 0002 0006	Derivados de Recursos de Programas Estatales	0.00	14,669.27	0.00	14,669.27	
REN. FECHA TIPO N.POL. REF	CONCEPTO		DEBE	HABER		
00039 29/12/2022 D 00159 00159	Derivados de Recursos de Programas Estatales		14,669.27	0.00		

Cuenta (3)	Concepto (4)	Saldo Inicial (5)	Debe (6)	Haber (7)	Saldo Final (8)	Fecha de Antigüedad (9)
	TOTAL:		14,669.27	0.00		
8110 000004162 000000000000000001 0001 0001	Sanciones Administrativas	118,054.60	87,667.40	0.00	205,722.00	
REN. FECHA TIPO N.POL. REF	CONCEPTO		DEBE	HABER		
00045 29/12/2022 D 00159 00159	Sanciones Administrativas		87,667.40	0.00		
	TOTAL:		87,667.40	0.00		
8110 000004169 000000000000000001 0001 0002	Herencias, Legados, Cesiones y Donaciones	0.00	4,000.00	0.00	4,000.00	
REN. FECHA TIPO N.POL. REF	CONCEPTO		DEBE	HABER		
00047 29/12/2022 D 00159 00159	Herencias, Legados, Cesiones y Donaciones		4,000.00	0.00		
	TOTAL:		4,000.00	0.00		
8110 000004211 000000000000000001 0001 0001	Fondo General de Participaciones	108,712,431.00	3,356,489.28	0.00	112,068,920.28	
REN. FECHA TIPO N.POL. REF	CONCEPTO		DEBE	HABER		
00001 29/12/2022 D 00172 00172	LEY DE INGRESOS ESTIMADA Fondo General de Participaciones		3,356,489.28	0.00		
	TOTAL:		3,356,489.28	0.00		
8110 000004211 000000000000000001 0001 0002	Fondo de Fomento Municipal	23,580,847.00	1,167,369.95	0.00	24,748,216.95	
REN. FECHA TIPO N.POL. REF	CONCEPTO		DEBE	HABER		
00050 29/12/2022 D 00159 00159	Fondo de Fomento Municipal		1,167,369.95	0.00		
	TOTAL:		1,167,369.95	0.00		
8110 000004211 000000000000000001 0001 0003	Fondo de Fiscalización y Recaudacion	6,362,479.00	0.00	361,762.92	6,000,716.08	
REN. FECHA TIPO N.POL. REF	CONCEPTO		DEBE	HABER		
00078 29/12/2022 D 00159 00159	Fondo de Fiscalización y Recaudacion		0.00	361,762.92		
	TOTAL:		0.00	361,762.92		
8110 000004211 000000000000000001 0001 0004	Fondo de Estabilizacion de los Ingresos de las Entidades Federativas (FEIEF)	0.00	232,607.29	0.00	232,607.29	
REN. FECHA TIPO N.POL. REF	CONCEPTO		DEBE	HABER		
00051 29/12/2022 D 00159 00159	Fondo de Estabilizacion de los Ingresos de las Entidades Federativas (FEIEF)		232,607.29	0.00		
	TOTAL:		232,607.29	0.00		
8110 000004211 000000000000000001 0001 0005	Correspondientes al Impuesto Especial sobre Producción y Servicios	2,193,259.00	0.00	132,190.08	2,061,068.92	
REN. FECHA TIPO N.POL. REF	CONCEPTO		DEBE	HABER		
00079 29/12/2022 D 00159 00159	Correspondientes al Impuesto Especial sobre Producción y Servicios		0.00	132,190.08		
	TOTAL:		0.00	132,190.08		
8110 000004211 000000000000000001 0001 0006	Correspondientes al Impuesto Sobre Automóviles Nuevos	1,459,512.00	192,878.83	0.00	1,652,390.83	
REN. FECHA TIPO N.POL. REF	CONCEPTO		DEBE	HABER		
00052 29/12/2022 D 00159 00159	Correspondientes al Impuesto Sobre Automóviles Nuevos		192,878.83	0.00		
	TOTAL:		192,878.83	0.00		
8110 000004211 000000000000000001 0001 0007	Correspondientes al Impuesto Sobre Tenencia o Uso de Vehículos	624.00	10.94	0.00	634.94	
REN. FECHA TIPO N.POL. REF	CONCEPTO		DEBE	HABER		
00053 29/12/2022 D 00159 00159	Correspondientes al Impuesto Sobre Tenencia o Uso de Vehículos		10.94	0.00		
	TOTAL:		10.94	0.00		
8110 000004211 000000000000000001 0001 0008	Correspondientes al Fondo de Compensación del Impuesto Sobre Automóviles Nuevos	336,257.00	435.31	0.00	336,692.31	
REN. FECHA TIPO N.POL. REF	CONCEPTO		DEBE	HABER		
00054 29/12/2022 D 00159 00159	Correspondientes al Fondo de Compensación del Impuesto Sobre Automóviles Nuevos		435.31	0.00		
	TOTAL:		435.31	0.00		
8110 000004211 000000000000000001 0001 0009	Las derivadas de la aplicación del artículo 4-A de la Ley de Coordinación Fiscal	3,565,782.00	0.00	1,315,278.83	2,250,503.17	
REN. FECHA TIPO N.POL. REF	CONCEPTO		DEBE	HABER		
00080 29/12/2022 D 00159 00159	Las derivadas de la aplicación del artículo 4-A de la Ley de Coordinación Fiscal		0.00	1,315,278.83		
	TOTAL:		0.00	1,315,278.83		
8110 000004211 000000000000000001 0001 0010	El Impuesto Sobre la Renta efect enterado a la Federación, corresp al salario personal que preste o desemp un	11,358,428.43	3,831,135.57	0.00	15,189,564.00	
REN. FECHA TIPO N.POL. REF	CONCEPTO		DEBE	HABER		

Tenancingo
Estado de México
2022 - 2024

Cuenta Pública 2022
Anexo al Estado de Situación Financiera
(Cifras en Pesos)

MUNICIPIO TENANCINGO 0058 — **DEL 1 DE ENERO AL 31 DE DICIEMBRE DE 2022**

Cuenta (3)	Concepto (4)	Saldo Inicial (5)	Debe (6)	Haber (7)	Saldo Final (8)	Fecha de Antigüedad (9)
00055 29/12/2022 D 00159 00159	El Impuesto Sobre la Renta efect enterado a la Federación, corresp al salario personal que preste o desemp un		661,682.85	0.00		
00005 29/12/2022 D 00172 00172	LEY DE INGRESOS ESTIMADA El Impuesto Sobre la Renta efect enterado a la Federación, corresp al salario personal que preste o desemp un		3,169,452.72	0.00		
	TOTAL:		3,831,135.57	0.00		
8110 000004211 000000000000000001 0001 0011	Artículo 4-A, Fracción II de la Ley de Coordinación Fiscal (Fondo de Compensaciones)	623,014.00	0.00	157,291.91	465,722.09	
REN. FECHA TIPO N.POL. REF	CONCEPTO		DEBE	HABER		
00081 29/12/2022 D 00159 00159	Artículo 4-A, Fracción II de la Ley de Coordinación Fiscal (Fondo de Compensaciones)		0.00	157,291.91		
	TOTAL:		0.00	157,291.91		
8110 000004211 000000000000000001 0001 0012	Impuesto Sobre la Renta por la Enajenación de Bienes Inmuebles	340,610.00	321,236.61	0.00	661,846.61	
REN. FECHA TIPO N.POL. REF	CONCEPTO		DEBE	HABER		
00056 29/12/2022 D 00159 00159	Impuesto Sobre la Renta por la Enajenación de Bienes Inmuebles		321,236.61	0.00		
	TOTAL:		321,236.61	0.00		
8110 000004211 000000000000000001 0002 0001	Del Impuesto Sobre Tenencia o Uso de Vehículos Automotores	5,270,549.00	115,810.70	0.00	5,386,359.70	
REN. FECHA TIPO N.POL. REF	CONCEPTO		DEBE	HABER		
00057 29/12/2022 D 00159 00159	Del Impuesto Sobre Tenencia o Uso de Vehículos Automotores		115,810.70	0.00		
	TOTAL:		115,810.70	0.00		
8110 000004211 000000000000000001 0002 0002	Del Impuesto Sobre Adquisición de Vehículos Automotores Usados	176,797.00	131,382.26	0.00	308,179.26	
REN. FECHA TIPO N.POL. REF	CONCEPTO		DEBE	HABER		
00058 29/12/2022 D 00159 00159	Del Impuesto Sobre Adquisición de Vehículos Automotores Usados		131,382.26	0.00		
	TOTAL:		131,382.26	0.00		
8110 000004211 000000000000000001 0002 0003	Del Impuesto Sobre Loterías, Rifas, Sorteos, Concursos y Juegos Permitidos con Cruce de Apuestas	169,876.00	248,340.15	0.00	418,216.15	
REN. FECHA TIPO N.POL. REF	CONCEPTO		DEBE	HABER		
00059 29/12/2022 D 00159 00159	Del Impuesto Sobre Loterías, Rifas, Sorteos, Concursos y Juegos Permitidos con Cruce de Apuestas		248,340.15	0.00		
	TOTAL:		248,340.15	0.00		
8110 000004211 000000000000000001 0002 0004	Del Impuesto a la Venta Final de Bebidas con Contenido Alcohólico	249,992.00	108,987.42	0.00	358,979.42	
REN. FECHA TIPO N.POL. REF	CONCEPTO		DEBE	HABER		
00060 29/12/2022 D 00159 00159	Del Impuesto a la Venta Final de Bebidas con Contenido Alcohólico		108,987.42	0.00		
	TOTAL:		108,987.42	0.00		
8110 000004211 000000000000000001 0002 0005	Programa de Acciones para el Desarrollo (PAD)	5,000,000.00	0.00	5,000,000.00	0.00	
REN. FECHA TIPO N.POL. REF	CONCEPTO		DEBE	HABER		
00082 29/12/2022 D 00159 00159	Programa de Acciones para el Desarrollo (PAD)		0.00	5,000,000.00		
	TOTAL:		0.00	5,000,000.00		
8110 000004211 000000000000000001 0002 0006	Fondo Estatal de Fortalecimiento Municipal (FEFOM)	16,522,907.34	0.00	0.00	16,522,907.34	
8110 000004212 000000000000000001 0001 0001	Fondo de Aportaciones para la Infraestructura Social Municipal	68,760,850.00	0.00	12,000,000.00	56,760,850.00	
REN. FECHA TIPO N.POL. REF	CONCEPTO		DEBE	HABER		
00084 29/12/2022 D 00159 00159	Fondo de Aportaciones para la Infraestructura Social Municipal		0.00	12,000,000.00		
	TOTAL:		0.00	12,000,000.00		
8110 000004212 000000000000000001 0001 0002	Fondo de Aport para el Fort de los Mpios y de las Demarcaciones Territoriales del Distrito Federal	78,159,735.16	0.00	0.00	78,159,735.16	
8110 000004212 000000000000000001 0001 0003	Remanentes de Ramo 33 (FISM)	118,787.86	0.00	0.00	118,787.86	
8110 000004212 000000000000000001 0001 0005	Fondo de Aportaciones para la Seguridad Pública. (FASP)	1,076,654.00	0.00	0.00	1,076,654.00	
8110 000004213 000000000000000001 0001 0001	Convenios	1,920,000.00	0.00	1,920,000.00	0.00	
REN. FECHA TIPO N.POL. REF	CONCEPTO		DEBE	HABER		
00088 29/12/2022 D 00159 00159	Convenios		0.00	1,920,000.00		
	TOTAL:		0.00	1,920,000.00		
8110 000004214 000000000000000001 0001 0001	Multas Federales No Fiscales	0.00	476.10	0.00	476.10	
REN. FECHA TIPO N.POL. REF	CONCEPTO		DEBE	HABER		

Cuenta (3)	Concepto (4)	Saldo Inicial (5)	Debe (6)	Haber (7)	Saldo Final (8)	Fecha de Antigüedad (9)
00087 29/12/2022 D 00159 00159	Multas Federales No Fiscales		476.10	0.00		
	TOTAL:		476.10	0.00		
8110 000004214 00000000000000001 0001 0002	Convenios de Tránsito Estatal con Municipios	0.00	52.90	0.00	52.90	
REN. FECHA TIPO N.POL. REF	CONCEPTO		DEBE	HABER		
00088 29/12/2022 D 00159 00159	Convenios de Tránsito Estatal con Municipios		52.90	0.00		
	TOTAL:		52.90	0.00		
8110 000004399 00000000000000001 0001 0006	Ingresos Derivados de Ejercicios Anteriores no aplicados	735,442.13	0.00	0.00	735,442.13	
8110 000004399 00000000000000001 0001 0008	Otros Ingresos Varios	0.00	23,767.57	0.00	23,767.57	
REN. FECHA TIPO N.POL. REF	CONCEPTO		DEBE	HABER		
00091 29/12/2022 D 00159 00159	Otros Ingresos Varios		23,767.57	0.00		
	TOTAL:		23,767.57	0.00		
8120	LEY DE INGRESOS POR EJECUTAR	28,985,625.82	46,736,082.79	17,750,456.97	0.00	
8120 000004112 00000000000000001 0001 0001	Predial	-1,909,293.44	414,802.54	2,324,095.98	0.00	
REN. FECHA TIPO N.POL. REF	CONCEPTO		DEBE	HABER		
00004 30/12/2022 I 00021 00021	LEY DE INGRESOS POR EJECUTAR Predial		5,684.99	0.00		
00003 29/12/2022 D 00159 00159	Predial		0.00	2,324,095.98		
00016 29/12/2022 I 00020 00020	LEY DE INGRESOS POR EJECUTAR Predial		63.56	0.00		
00011 29/12/2022 I 00020 00020	LEY DE INGRESOS POR EJECUTAR Predial		8,285.01	0.00		
00011 28/12/2022 I 00019 00019	LEY DE INGRESOS POR EJECUTAR Predial		2,449.77	0.00		
00016 28/12/2022 I 00019 00019	LEY DE INGRESOS POR EJECUTAR Predial		99,765.35	0.00		
00016 27/12/2022 I 00018 00018	LEY DE INGRESOS POR EJECUTAR Predial		27,889.57	0.00		
00011 27/12/2022 I 00018 00018	LEY DE INGRESOS POR EJECUTAR Predial		15,976.92	0.00		
00016 26/12/2022 I 00017 00017	LEY DE INGRESOS POR EJECUTAR Predial		808.26	0.00		
00011 26/12/2022 I 00017 00017	LEY DE INGRESOS POR EJECUTAR Predial		22,624.93	0.00		
00016 23/12/2022 I 00016 00016	LEY DE INGRESOS POR EJECUTAR Predial		2,764.71	0.00		
00011 23/12/2022 I 00016 00016	LEY DE INGRESOS POR EJECUTAR Predial		4,309.49	0.00		
00004 22/12/2022 I 00015 00015	LEY DE INGRESOS POR EJECUTAR Predial		2,222.82	0.00		
00011 21/12/2022 I 00014 00014	LEY DE INGRESOS POR EJECUTAR Predial		13,245.52	0.00		
00016 21/12/2022 I 00014 00014	LEY DE INGRESOS POR EJECUTAR Predial		3,409.28	0.00		
00011 20/12/2022 I 00013 00013	LEY DE INGRESOS POR EJECUTAR Predial		33,066.12	0.00		
00011 19/12/2022 I 00012 00012	LEY DE INGRESOS POR EJECUTAR Predial		4,896.31	0.00		
00016 19/12/2022 I 00012 00012	LEY DE INGRESOS POR EJECUTAR Predial		16,496.62	0.00		
00011 16/12/2022 I 00011 00011	LEY DE INGRESOS POR EJECUTAR Predial		2,956.02	0.00		
00016 16/12/2022 I 00011 00011	LEY DE INGRESOS POR EJECUTAR Predial		5,414.36	0.00		
00016 15/12/2022 I 00010 00010	LEY DE INGRESOS POR EJECUTAR Predial		5,863.24	0.00		
00011 15/12/2022 I 00010 00010	LEY DE INGRESOS POR EJECUTAR Predial		2,853.33	0.00		
00011 14/12/2022 I 00009 00009	LEY DE INGRESOS POR EJECUTAR Predial		7,684.18	0.00		
00016 14/12/2022 I 00009 00009	LEY DE INGRESOS POR EJECUTAR Predial		20,282.51	0.00		
00011 13/12/2022 I 00008 00008	LEY DE INGRESOS POR EJECUTAR Predial		2,752.74	0.00		
00016 13/12/2022 I 00008 00008	LEY DE INGRESOS POR EJECUTAR Predial		6,425.71	0.00		
00011 09/12/2022 I 00007 00007	LEY DE INGRESOS POR EJECUTAR Predial		6,651.46	0.00		
00011 08/12/2022 I 00006 00006	LEY DE INGRESOS POR EJECUTAR Predial		323.50	0.00		
00016 08/12/2022 I 00006 00006	LEY DE INGRESOS POR EJECUTAR Predial		1,377.63	0.00		
00011 07/12/2022 I 00005 00005	LEY DE INGRESOS POR EJECUTAR Predial		2,187.84	0.00		
00016 07/12/2022 I 00005 00005	LEY DE INGRESOS POR EJECUTAR Predial		2,316.64	0.00		
00011 06/12/2022 I 00004 00004	LEY DE INGRESOS POR EJECUTAR Predial		2,863.09	0.00		
00016 06/12/2022 I 00004 00004	LEY DE INGRESOS POR EJECUTAR Predial		8,212.95	0.00		
00011 05/12/2022 I 00003 00003	LEY DE INGRESOS POR EJECUTAR Predial		4,400.90	0.00		
00016 05/12/2022 I 00003 00003	LEY DE INGRESOS POR EJECUTAR Predial		16,355.36	0.00		
00011 02/12/2022 I 00002 00002	LEY DE INGRESOS POR EJECUTAR Predial		9,294.16	0.00		
00016 02/12/2022 I 00002 00002	LEY DE INGRESOS POR EJECUTAR Predial		24,905.34	0.00		

Cuenta Pública 2022
Anexo al Estado de Situación Financiera
(Cifras en Pesos)

MUNICIPIO TENANCINGO 0058 — **DEL 1 DE ENERO AL 31 DE DICIEMBRE DE 2022**

Cuenta (3)	Concepto (4)	Saldo Inicial (5)	Debe (6)	Haber (7)	Saldo Final (8)	Fecha de Antigüedad (9)
00011 01/12/2022 I 00001 00001	LEY DE INGRESOS POR EJECUTAR Predial		16,084.64	0.00		
00016 01/12/2022 I 00001 00001	LEY DE INGRESOS POR EJECUTAR Predial		1,637.71	0.00		
	TOTAL:		414,802.54	2,324,095.98		
8120 000004112 00000000000000001 0001 0002	Sobre Adquisición de Inmuebles y Otras Operaciones Traslativas de Dominio de Inmuebles	-2,186,169.13	867,190.67	3,053,359.80	0.00	
REN. FECHA TIPO N.POL. REF	CONCEPTO		DEBE	HABER		
00009 30/12/2022 I 00021 00021	LEY DE INGRESOS POR EJECUTAR Sobre Adquisición de Inmuebles y Otras Operaciones Traslativas de Dominio de Inmuebles		631.01	0.00		
00004 29/12/2022 D 00159 00159	Sobre Adquisición de Inmuebles y Otras Operaciones Traslativas de Dominio de Inmuebles		0.00	3,053,359.80		
00021 21/12/2022 I 00014 00014	LEY DE INGRESOS POR EJECUTAR Sobre Adquisición de Inmuebles y Otras Operaciones Traslativas de Dominio de Inmuebles		8,677.00	0.00		
00016 20/12/2022 I 00013 00013	LEY DE INGRESOS POR EJECUTAR Sobre Adquisición de Inmuebles y Otras Operaciones Traslativas de Dominio de Inmuebles		82,681.00	0.00		
00021 16/12/2022 I 00011 00011	LEY DE INGRESOS POR EJECUTAR Sobre Adquisición de Inmuebles y Otras Operaciones Traslativas de Dominio de Inmuebles		19,574.00	0.00		
00026 16/12/2022 I 00011 00011	LEY DE INGRESOS POR EJECUTAR Sobre Adquisición de Inmuebles y Otras Operaciones Traslativas de Dominio de Inmuebles		79,829.00	0.00		
00021 15/12/2022 I 00010 00010	LEY DE INGRESOS POR EJECUTAR Sobre Adquisición de Inmuebles y Otras Operaciones Traslativas de Dominio de Inmuebles		7,087.00	0.00		
00026 15/12/2022 I 00010 00010	LEY DE INGRESOS POR EJECUTAR Sobre Adquisición de Inmuebles y Otras Operaciones Traslativas de Dominio de Inmuebles		10,038.00	0.00		
00021 14/12/2022 I 00009 00009	LEY DE INGRESOS POR EJECUTAR Sobre Adquisición de Inmuebles y Otras Operaciones Traslativas de Dominio de Inmuebles		76,065.00	0.00		
00026 14/12/2022 I 00009 00009	LEY DE INGRESOS POR EJECUTAR Sobre Adquisición de Inmuebles y Otras Operaciones Traslativas de Dominio de Inmuebles		1,792.00	0.00		
00021 13/12/2022 I 00008 00008	LEY DE INGRESOS POR EJECUTAR Sobre Adquisición de Inmuebles y Otras Operaciones Traslativas de Dominio de Inmuebles		291,778.00	0.00		
00026 13/12/2022 I 00008 00008	LEY DE INGRESOS POR EJECUTAR Sobre Adquisición de Inmuebles y Otras Operaciones Traslativas de Dominio de Inmuebles		8,590.00	0.00		
00021 09/12/2022 I 00007 00007	LEY DE INGRESOS POR EJECUTAR Sobre Adquisición de Inmuebles y Otras Operaciones Traslativas de Dominio de Inmuebles		9,306.00	0.00		
00016 09/12/2022 I 00007 00007	LEY DE INGRESOS POR EJECUTAR Sobre Adquisición de Inmuebles y Otras Operaciones Traslativas de Dominio de Inmuebles		126,968.00	0.00		
00021 07/12/2022 I 00005 00005	LEY DE INGRESOS POR EJECUTAR Sobre Adquisición de Inmuebles y Otras Operaciones Traslativas de Dominio de Inmuebles		8,505.00	0.00		
00026 07/12/2022 I 00005 00005	LEY DE INGRESOS POR EJECUTAR Sobre Adquisición de Inmuebles y Otras Operaciones Traslativas de Dominio de Inmuebles		1,116.66	0.00		
00021 06/12/2022 I 00004 00004	LEY DE INGRESOS POR EJECUTAR Sobre Adquisición de Inmuebles y Otras Operaciones Traslativas de Dominio de Inmuebles		22,326.00	0.00		
00021 05/12/2022 I 00003 00003	LEY DE INGRESOS POR EJECUTAR Sobre Adquisición de Inmuebles y Otras Operaciones Traslativas de Dominio de Inmuebles		11,812.00	0.00		
00026 05/12/2022 I 00003 00003	LEY DE INGRESOS POR EJECUTAR Sobre Adquisición de Inmuebles y Otras Operaciones Traslativas de Dominio de Inmuebles		855.00	0.00		
00021 02/12/2022 I 00002 00002	LEY DE INGRESOS POR EJECUTAR Sobre Adquisición de Inmuebles y Otras Operaciones Traslativas de Dominio de Inmuebles		77,767.00	0.00		
00026 02/12/2022 I 00002 00002	LEY DE INGRESOS POR EJECUTAR Sobre Adquisición de Inmuebles y Otras Operaciones Traslativas de Dominio de Inmuebles		7,453.00	0.00		
00021 01/12/2022 I 00001 00001	LEY DE INGRESOS POR EJECUTAR Sobre Adquisición de Inmuebles y Otras Operaciones Traslativas de Dominio de Inmuebles		14,340.00	0.00		
	TOTAL:		867,190.67	3,053,359.80		
8120 000004117 00000000000000001 0001 0002	Recargos	67,193.95	207,661.25	140,467.30	0.00	
REN. FECHA TIPO N.POL. REF	CONCEPTO		DEBE	HABER		
00006 29/12/2022 D 00159 00159	Recargos		0.00	140,467.30		
00021 29/12/2022 I 00020 00020	LEY DE INGRESOS POR EJECUTAR Recargos		958.55	0.00		
00021 28/12/2022 I 00019 00019	LEY DE INGRESOS POR EJECUTAR Recargos		41,918.53	0.00		
00021 27/12/2022 I 00018 00018	LEY DE INGRESOS POR EJECUTAR Recargos		14,192.84	0.00		
00021 26/12/2022 I 00017 00017	LEY DE INGRESOS POR EJECUTAR Recargos		2,905.38	0.00		
00021 23/12/2022 I 00016 00016	LEY DE INGRESOS POR EJECUTAR Recargos		1,764.01	0.00		
00009 22/12/2022 I 00015 00015	LEY DE INGRESOS POR EJECUTAR Recargos		303.18	0.00		
00026 21/12/2022 I 00014 00014	LEY DE INGRESOS POR EJECUTAR Recargos		2,677.55	0.00		
00021 20/12/2022 I 00013 00013	LEY DE INGRESOS POR EJECUTAR Recargos		3,737.88	0.00		
00021 19/12/2022 I 00012 00012	LEY DE INGRESOS POR EJECUTAR Recargos		8,482.16	0.00		
00031 16/12/2022 I 00011 00011	LEY DE INGRESOS POR EJECUTAR Recargos		45,892.36	0.00		

Tenancingo
Estado de México
2022 • 2024

Cuenta Pública 2022
Anexo al Estado de Situación Financiera
(Cifras en Pesos)

MUNICIPIO TENANCINGO 0058 **DEL 1 DE ENERO AL 31 DE DICIEMBRE DE 2022**

Cuenta (3)					Concepto (4)	Saldo Inicial (5)	Debe (6)	Haber (7)	Saldo Final (8)	Fecha de Antigüedad (9)
00031	15/12/2022	I	00010	00010	LEY DE INGRESOS POR EJECUTAR Recargos		7,074.20	0.00		
00031	14/12/2022	I	00009	00009	LEY DE INGRESOS POR EJECUTAR Recargos		14,284.42	0.00		
00031	13/12/2022	I	00008	00008	LEY DE INGRESOS POR EJECUTAR Recargos		12,308.43	0.00		
00026	09/12/2022	I	00007	00007	LEY DE INGRESOS POR EJECUTAR Recargos		5,401.54	0.00		
00021	08/12/2022	I	00006	00006	LEY DE INGRESOS POR EJECUTAR Recargos		708.91	0.00		
00031	07/12/2022	I	00005	00005	LEY DE INGRESOS POR EJECUTAR Recargos		30.00	0.00		
00026	06/12/2022	I	00004	00004	LEY DE INGRESOS POR EJECUTAR Recargos		7,112.19	0.00		
00031	05/12/2022	I	00003	00003	LEY DE INGRESOS POR EJECUTAR Recargos		11,172.84	0.00		
00031	02/12/2022	I	00002	00002	LEY DE INGRESOS POR EJECUTAR Recargos		18,345.10	0.00		
00026	01/12/2022	I	00001	00001	LEY DE INGRESOS POR EJECUTAR Recargos		8,391.18	0.00		
					TOTAL:		207,661.25	140,467.30		
8120	**000004119**	**00000000000000001**		**0001**	**Sobre Anuncios Publicitarios**	-292,481.70	739.00	293,220.70	0.00	
REN.	**FECHA**	**TIPO**	**N.POL.**	**REF**	**CONCEPTO**		**DEBE**	**HABER**		
00008	29/12/2022	D	00159	00159	Sobre Anuncios Publicitarios		0.00	293,220.70		
00031	08/12/2022	I	00006	00006	LEY DE INGRESOS POR EJECUTAR Sobre Anuncios Publicitarios		349.00	0.00		
00041	07/12/2022	I	00005	00005	LEY DE INGRESOS POR EJECUTAR Sobre Anuncios Publicitarios		390.00	0.00		
					TOTAL:		739.00	293,220.70		
8120	**000004119**	**00000000000000001**		**0002**	**Sobre Diversiones, Juegos y Espectáculos Públicos**	6,739.00	6,739.00	0.00	0.00	
REN.	**FECHA**	**TIPO**	**N.POL.**	**REF**	**CONCEPTO**		**DEBE**	**HABER**		
00009	29/12/2022	D	00159	00159	Sobre Diversiones, Juegos y Espectáculos Públicos		5,964.00	0.00		
00056	26/12/2022	I	00017	00017	LEY DE INGRESOS POR EJECUTAR Sobre Diversiones, Juegos y Espectáculos Públicos		775.00	0.00		
					TOTAL:		6,739.00	0.00		
8120	**000004141**	**00000000000000001**		**0001**	**Uso de Vías y Áreas Públicas para el ejercicio de Actividades Comerciales y de Servicios**	973,654.00	973,654.00	0.00	0.00	
REN.	**FECHA**	**TIPO**	**N.POL.**	**REF**	**CONCEPTO**		**DEBE**	**HABER**		
00014	30/12/2022	I	00021	00021	LEY DE INGRESOS POR EJECUTAR Uso de Vías y Áreas Públicas para el ejercicio de Actividades Comerciales y de Servicios		86,000.00	0.00		
00026	29/12/2022	I	00020	00020	LEY DE INGRESOS POR EJECUTAR Uso de Vías y Áreas Públicas para el ejercicio de Actividades Comerciales y de Servicios		18,424.00	0.00		
00011	29/12/2022	D	00159	00159	Uso de Vías y Áreas Públicas para el ejercicio de Actividades Comerciales y de Servicios		267,236.00	0.00		
00026	28/12/2022	I	00019	00019	LEY DE INGRESOS POR EJECUTAR Uso de Vías y Áreas Públicas para el ejercicio de Actividades Comerciales y de Servicios		10,587.00	0.00		
00026	27/12/2022	I	00018	00018	LEY DE INGRESOS POR EJECUTAR Uso de Vías y Áreas Públicas para el ejercicio de Actividades Comerciales y de Servicios		16,550.00	0.00		
00026	26/12/2022	I	00017	00017	LEY DE INGRESOS POR EJECUTAR Uso de Vías y Áreas Públicas para el ejercicio de Actividades Comerciales y de Servicios		43,676.00	0.00		
00026	23/12/2022	I	00016	00016	LEY DE INGRESOS POR EJECUTAR Uso de Vías y Áreas Públicas para el ejercicio de Actividades Comerciales y de Servicios		20,180.00	0.00		
00014	22/12/2022	I	00015	00015	LEY DE INGRESOS POR EJECUTAR Uso de Vías y Áreas Públicas para el ejercicio de Actividades Comerciales y de Servicios		18,767.00	0.00		
00031	21/12/2022	I	00014	00014	LEY DE INGRESOS POR EJECUTAR Uso de Vías y Áreas Públicas para el ejercicio de Actividades Comerciales y de Servicios		16,563.00	0.00		
00026	20/12/2022	I	00013	00013	LEY DE INGRESOS POR EJECUTAR Uso de Vías y Áreas Públicas para el ejercicio de Actividades Comerciales y de Servicios		21,109.00	0.00		
00026	19/12/2022	I	00012	00012	LEY DE INGRESOS POR EJECUTAR Uso de Vías y Áreas Públicas para el ejercicio de Actividades Comerciales y de Servicios		60,733.00	0.00		
00036	16/12/2022	I	00011	00011	LEY DE INGRESOS POR EJECUTAR Uso de Vías y Áreas Públicas para el ejercicio de Actividades Comerciales y de Servicios		14,972.00	0.00		
00036	15/12/2022	I	00010	00010	LEY DE INGRESOS POR EJECUTAR Uso de Vías y Áreas Públicas para el ejercicio de Actividades Comerciales y de Servicios		23,095.00	0.00		
00036	14/12/2022	I	00009	00009	LEY DE INGRESOS POR EJECUTAR Uso de Vías y Áreas Públicas para el ejercicio de Actividades Comerciales y de Servicios		14,024.00	0.00		
00036	13/12/2022	I	00008	00008	LEY DE INGRESOS POR EJECUTAR Uso de Vías y Áreas Públicas para el ejercicio de Actividades Comerciales y de Servicios		151,858.00	0.00		
00031	09/12/2022	I	00007	00007	LEY DE INGRESOS POR EJECUTAR Uso de Vías y Áreas Públicas para el ejercicio de Actividades Comerciales y de Servicios		13,352.00	0.00		
00026	08/12/2022	I	00006	00006	LEY DE INGRESOS POR EJECUTAR Uso de Vías y Áreas Públicas para el ejercicio de Actividades Comerciales y de Servicios		31,345.00	0.00		
00036	07/12/2022	I	00005	00005	LEY DE INGRESOS POR EJECUTAR Uso de Vías y Áreas Públicas para el ejercicio de Actividades Comerciales y de Servicios		12,202.00	0.00		

Cuenta (3)					Concepto (4)	Saldo Inicial (5)	Debe (6)	Haber (7)	Saldo Final (8)	Fecha de Antigüedad (9)
00031	08/12/2022	I	00004	00004	LEY DE INGRESOS POR EJECUTAR Uso de Vías y Áreas Públicas para el ejercicio de Actividades Comerciales y de Servicios		21,703.00	0.00		
00038	05/12/2022	I	00003	00003	LEY DE INGRESOS POR EJECUTAR Uso de Vías y Áreas Públicas para el ejercicio de Actividades Comerciales y de Servicios		68,297.00	0.00		
00036	02/12/2022	I	00002	00002	LEY DE INGRESOS POR EJECUTAR Uso de Vías y Áreas Públicas para el ejercicio de Actividades Comerciales y de Servicios		16,361.00	0.00		
00031	01/12/2022	I	00001	00001	LEY DE INGRESOS POR EJECUTAR Uso de Vías y Áreas Públicas para el ejercicio de Actividades Comerciales y de Servicios		26,620.00	0.00		
					TOTAL:		973,654.00	0.00		
8120	**000004141**	**00000000000000001**	**0001**	**0002**	**Estacionamiento en la Vía Pública y de Servicio Público**	**8,899.00**	**8,899.00**	**0.00**	**0.00**	
REN.	**FECHA**	**TIPO**	**N.POL.**	**REF**	**CONCEPTO**		**DEBE**	**HABER**		
00012	29/12/2022	D	00159	00159	Estacionamiento en la Vía Pública y de Servicio Público		7,005.00	0.00		
00068	20/12/2022	I	00013	00013	LEY DE INGRESOS POR EJECUTAR Estacionamiento en la Vía Pública y de Servicio Público		1,894.00	0.00		
					TOTAL:		8,899.00	0.00		
8120	**000004143**	**00000000000000002**	**0001**	**0001**	**Registro Civil**	**-157,325.00**	**117,820.00**	**275,145.00**	**0.00**	
REN.	**FECHA**	**TIPO**	**N.POL.**	**REF**	**CONCEPTO**		**DEBE**	**HABER**		
00018	29/12/2022	D	00159	00159	Registro Civil		0.00	275,145.00		
00041	21/12/2022	I	00014	00014	LEY DE INGRESOS POR EJECUTAR Registro Civil		6,926.00	0.00		
00031	20/12/2022	I	00013	00013	LEY DE INGRESOS POR EJECUTAR Registro Civil		4,579.00	0.00		
00038	19/12/2022	I	00012	00012	LEY DE INGRESOS POR EJECUTAR Registro Civil		5,575.00	0.00		
00046	16/12/2022	I	00011	00011	LEY DE INGRESOS POR EJECUTAR Registro Civil		11,258.00	0.00		
00046	15/12/2022	I	00010	00010	LEY DE INGRESOS POR EJECUTAR Registro Civil		6,434.00	0.00		
00046	14/12/2022	I	00009	00009	LEY DE INGRESOS POR EJECUTAR Registro Civil		7,316.00	0.00		
00046	13/12/2022	I	00008	00008	LEY DE INGRESOS POR EJECUTAR Registro Civil		5,296.00	0.00		
00041	09/12/2022	I	00007	00007	LEY DE INGRESOS POR EJECUTAR Registro Civil		10,519.00	0.00		
00041	08/12/2022	I	00006	00006	LEY DE INGRESOS POR EJECUTAR Registro Civil		6,504.00	0.00		
00051	07/12/2022	I	00005	00005	LEY DE INGRESOS POR EJECUTAR Registro Civil		12,434.00	0.00		
00041	06/12/2022	I	00004	00004	LEY DE INGRESOS POR EJECUTAR Registro Civil		13,859.00	0.00		
00046	05/12/2022	I	00003	00003	LEY DE INGRESOS POR EJECUTAR Registro Civil		13,371.00	0.00		
00046	02/12/2022	I	00002	00002	LEY DE INGRESOS POR EJECUTAR Registro Civil		6,772.00	0.00		
00041	01/12/2022	I	00001	00001	LEY DE INGRESOS POR EJECUTAR Registro Civil		6,977.00	0.00		
					TOTAL:		117,820.00	275,145.00		
8120	**000004143**	**00000000000000003**	**0001**	**0001**	**Desarrollo Urbano y Obras Públicas**	**217,065.87**	**217,065.87**	**0.00**	**0.00**	
REN.	**FECHA**	**TIPO**	**N.POL.**	**REF**	**CONCEPTO**		**DEBE**	**HABER**		
00021	29/12/2022	D	00159	00159	Desarrollo Urbano y Obras Públicas		48,572.56	0.00		
00036	29/12/2022	I	00020	00020	LEY DE INGRESOS POR EJECUTAR Desarrollo Urbano y Obras Públicas		3,068.00	0.00		
00013	29/12/2022	I	00031	00031	LEY DE INGRESOS POR EJECUTAR Desarrollo Urbano y Obras Públicas		122,674.31	0.00		
00036	28/12/2022	I	00019	00019	LEY DE INGRESOS POR EJECUTAR Desarrollo Urbano y Obras Públicas		962.00	0.00		
00036	27/12/2022	I	00018	00018	LEY DE INGRESOS POR EJECUTAR Desarrollo Urbano y Obras Públicas		11,275.00	0.00		
00036	26/12/2022	I	00017	00017	LEY DE INGRESOS POR EJECUTAR Desarrollo Urbano y Obras Públicas		545.00	0.00		
00036	20/12/2022	I	00013	00013	LEY DE INGRESOS POR EJECUTAR Desarrollo Urbano y Obras Públicas		15,409.00	0.00		
00041	19/12/2022	I	00012	00012	LEY DE INGRESOS POR EJECUTAR Desarrollo Urbano y Obras Públicas		1,293.00	0.00		
00051	15/12/2022	I	00010	00010	LEY DE INGRESOS POR EJECUTAR Desarrollo Urbano y Obras Públicas		5,745.00	0.00		
00051	14/12/2022	I	00009	00009	LEY DE INGRESOS POR EJECUTAR Desarrollo Urbano y Obras Públicas		1,092.00	0.00		
00046	09/12/2022	I	00007	00007	LEY DE INGRESOS POR EJECUTAR Desarrollo Urbano y Obras Públicas		2,497.00	0.00		
00046	06/12/2022	I	00004	00004	LEY DE INGRESOS POR EJECUTAR Desarrollo Urbano y Obras Públicas		273.00	0.00		
00051	02/12/2022	I	00002	00002	LEY DE INGRESOS POR EJECUTAR Desarrollo Urbano y Obras Públicas		3,660.00	0.00		
					TOTAL:		217,065.87	0.00		
8120	**000004143**	**00000000000000004**	**0001**	**0001**	**Servicios Prestados por Autoridades Fiscales, Administrativas y de Acceso a la Información Pública**	**-1,076,478.00**	**128,503.00**	**1,204,981.00**	**0.00**	
REN.	**FECHA**	**TIPO**	**N.POL.**	**REF**	**CONCEPTO**		**DEBE**	**HABER**		
00019	29/12/2022	D	00159	00159	Servicios Prestados por Autoridades Fiscales, Administrativas y de Acceso a la Información Pública		0.00	1,204,981.00		
00041	27/12/2022	I	00018	00018	LEY DE INGRESOS POR EJECUTAR Servicios Prestados por Autoridades Fiscales, Administrativas y de Acceso a la Información Pública		2,376.00	0.00		

Cuenta (3)	Concepto (4)	Saldo Inicial (5)	Debe (6)	Haber (7)	Saldo Final (8)	Fecha de Antigüedad (9)
00041 26/12/2022 I 00017 00017	LEY DE INGRESOS POR EJECUTAR Servicios Prestados por Autoridades Fiscales, Administrativas y de Acceso a la Información Pública		3,567.00	0.00		
00024 22/12/2022 I 00015 00015	LEY DE INGRESOS POR EJECUTAR Servicios Prestados por Autoridades Fiscales, Administrativas y de Acceso a la Información Pública		288.00	0.00		
00046 21/12/2022 I 00014 00014	LEY DE INGRESOS POR EJECUTAR Servicios Prestados por Autoridades Fiscales, Administrativas y de Acceso a la Información Pública		480.00	0.00		
00041 20/12/2022 I 00013 00013	LEY DE INGRESOS POR EJECUTAR Servicios Prestados por Autoridades Fiscales, Administrativas y de Acceso a la Información Pública		3,756.00	0.00		
00046 19/12/2022 I 00012 00012	LEY DE INGRESOS POR EJECUTAR Servicios Prestados por Autoridades Fiscales, Administrativas y de Acceso a la Información Pública		5,556.00	0.00		
00051 16/12/2022 I 00011 00011	LEY DE INGRESOS POR EJECUTAR Servicios Prestados por Autoridades Fiscales, Administrativas y de Acceso a la Información Pública		12,819.00	0.00		
00056 15/12/2022 I 00010 00010	LEY DE INGRESOS POR EJECUTAR Servicios Prestados por Autoridades Fiscales, Administrativas y de Acceso a la Información Pública		11,856.00	0.00		
00056 14/12/2022 I 00009 00009	LEY DE INGRESOS POR EJECUTAR Servicios Prestados por Autoridades Fiscales, Administrativas y de Acceso a la Información Pública		11,664.00	0.00		
00051 13/12/2022 I 00008 00008	LEY DE INGRESOS POR EJECUTAR Servicios Prestados por Autoridades Fiscales, Administrativas y de Acceso a la Información Pública		2,472.00	0.00		
00051 09/12/2022 I 00007 00007	LEY DE INGRESOS POR EJECUTAR Servicios Prestados por Autoridades Fiscales, Administrativas y de Acceso a la Información Pública		96.00	0.00		
00048 08/12/2022 I 00006 00006	LEY DE INGRESOS POR EJECUTAR Servicios Prestados por Autoridades Fiscales, Administrativas y de Acceso a la Información Pública		11,922.00	0.00		
00056 07/12/2022 I 00005 00005	LEY DE INGRESOS POR EJECUTAR Servicios Prestados por Autoridades Fiscales, Administrativas y de Acceso a la Información Pública		17,379.00	0.00		
00051 06/12/2022 I 00004 00004	LEY DE INGRESOS POR EJECUTAR Servicios Prestados por Autoridades Fiscales, Administrativas y de Acceso a la Información Pública		11,950.00	0.00		
00051 05/12/2022 I 00003 00003	LEY DE INGRESOS POR EJECUTAR Servicios Prestados por Autoridades Fiscales, Administrativas y de Acceso a la Información Pública		10,956.00	0.00		
00056 02/12/2022 I 00002 00002	LEY DE INGRESOS POR EJECUTAR Servicios Prestados por Autoridades Fiscales, Administrativas y de Acceso a la Información Pública		13,206.00	0.00		
00046 01/12/2022 I 00001 00001	LEY DE INGRESOS POR EJECUTAR Servicios Prestados por Autoridades Fiscales, Administrativas y de Acceso a la Información Pública		8,160.00	0.00		
	TOTAL:		128,503.00	1,204,981.00		
8120 000004143 00000000000000005 0001 0001	Servicios de Rastros	425,849.00	425,849.00	0.00	0.00	
REN. FECHA TIPO N.POL. REF	CONCEPTO		DEBE	HABER		
00019 30/12/2022 I 00021 00021	LEY DE INGRESOS POR EJECUTAR Servicios de Rastros		5,917.00	0.00		
00022 29/12/2022 D 00159 00159	Servicios de Rastros		370,995.00	0.00		
00031 29/12/2022 I 00020 00020	LEY DE INGRESOS POR EJECUTAR Servicios de Rastros		704.00	0.00		
00031 28/12/2022 I 00019 00019	LEY DE INGRESOS POR EJECUTAR Servicios de Rastros		1,284.00	0.00		
00031 27/12/2022 I 00018 00018	LEY DE INGRESOS POR EJECUTAR Servicios de Rastros		1,233.00	0.00		
00031 26/12/2022 I 00017 00017	LEY DE INGRESOS POR EJECUTAR Servicios de Rastros		1,412.00	0.00		
00031 23/12/2022 I 00016 00016	LEY DE INGRESOS POR EJECUTAR Servicios de Rastros		4,350.00	0.00		
00019 22/12/2022 I 00015 00015	LEY DE INGRESOS POR EJECUTAR Servicios de Rastros		808.00	0.00		
00036 21/12/2022 I 00014 00014	LEY DE INGRESOS POR EJECUTAR Servicios de Rastros		726.00	0.00		
00031 19/12/2022 I 00012 00012	LEY DE INGRESOS POR EJECUTAR Servicios de Rastros		3,419.00	0.00		
00041 16/12/2022 I 00011 00011	LEY DE INGRESOS POR EJECUTAR Servicios de Rastros		2,934.00	0.00		
00041 15/12/2022 I 00010 00010	LEY DE INGRESOS POR EJECUTAR Servicios de Rastros		609.00	0.00		
00041 14/12/2022 I 00009 00009	LEY DE INGRESOS POR EJECUTAR Servicios de Rastros		555.00	0.00		
00041 13/12/2022 I 00008 00008	LEY DE INGRESOS POR EJECUTAR Servicios de Rastros		2,993.00	0.00		
00036 09/12/2022 I 00007 00007	LEY DE INGRESOS POR EJECUTAR Servicios de Rastros		2,671.00	0.00		
00036 08/12/2022 I 00006 00006	LEY DE INGRESOS POR EJECUTAR Servicios de Rastros		613.00	0.00		
00046 07/12/2022 I 00005 00005	LEY DE INGRESOS POR EJECUTAR Servicios de Rastros		3,691.00	0.00		
00036 06/12/2022 I 00004 00004	LEY DE INGRESOS POR EJECUTAR Servicios de Rastros		14,255.00	0.00		
00041 05/12/2022 I 00003 00003	LEY DE INGRESOS POR EJECUTAR Servicios de Rastros		2,535.00	0.00		
00041 02/12/2022 I 00002 00002	LEY DE INGRESOS POR EJECUTAR Servicios de Rastros		3,170.00	0.00		
00036 01/12/2022 I 00001 00001	LEY DE INGRESOS POR EJECUTAR Servicios de Rastros		975.00	0.00		
	TOTAL:		425,849.00	0.00		
8120 000004143 00000000000000007 0001 0001	Servicios de Panteones	44,315.00	44,315.00	0.00	0.00	
REN. FECHA TIPO N.POL. REF	CONCEPTO		DEBE	HABER		
00023 29/12/2022 D 00159 00159	Servicios de Panteones		25,027.00	0.00		

Cuenta Pública 2022
Anexo al Estado de Situación Financiera
(Cifras en Pesos)

MUNICIPIO TENANCINGO 0058 **DEL 1 DE ENERO AL 31 DE DICIEMBRE DE 2022**

Cuenta (3)	Concepto (4)	Saldo Inicial (5)	Debe (6)	Haber (7)	Saldo Final (8)	Fecha de Antigüedad (9)
00048 27/12/2022 I 00018 00018	LEY DE INGRESOS POR EJECUTAR Servicios de Panteones		381.00	0.00		
00046 26/12/2022 I 00017 00017	LEY DE INGRESOS POR EJECUTAR Servicios de Panteones		831.00	0.00		
00036 23/12/2022 I 00016 00016	LEY DE INGRESOS POR EJECUTAR Servicios de Panteones		770.00	0.00		
00029 22/12/2022 I 00015 00015	LEY DE INGRESOS POR EJECUTAR Servicios de Panteones		127.00	0.00		
00051 21/12/2022 I 00014 00014	LEY DE INGRESOS POR EJECUTAR Servicios de Panteones		6,838.00	0.00		
00046 20/12/2022 I 00013 00013	LEY DE INGRESOS POR EJECUTAR Servicios de Panteones		335.00	0.00		
00051 19/12/2022 I 00012 00012	LEY DE INGRESOS POR EJECUTAR Servicios de Panteones		2,154.00	0.00		
00056 16/12/2022 I 00011 00011	LEY DE INGRESOS POR EJECUTAR Servicios de Panteones		1,071.00	0.00		
00061 15/12/2022 I 00010 00010	LEY DE INGRESOS POR EJECUTAR Servicios de Panteones		1,886.00	0.00		
00056 13/12/2022 I 00008 00008	LEY DE INGRESOS POR EJECUTAR Servicios de Panteones		1,096.00	0.00		
00061 07/12/2022 I 00005 00005	LEY DE INGRESOS POR EJECUTAR Servicios de Panteones		1,886.00	0.00		
00056 05/12/2022 I 00003 00003	LEY DE INGRESOS POR EJECUTAR Servicios de Panteones		797.00	0.00		
00051 01/12/2022 I 00001 00001	LEY DE INGRESOS POR EJECUTAR Servicios de Panteones		1,116.00	0.00		
	TOTAL:		44,315.00	0.00		
8120 000004143 000000000000000008 0001 0001	**Expedición o Refrendo Anual de Licencias Para la Venta de Bebidas Alcohólicas al Público**	**-377,543.00**	1,347.00	378,890.00	0.00	
REN. FECHA TIPO N.POL. REF	**CONCEPTO**		**DEBE**	**HABER**		
00020 29/12/2022 D 00159 00159	Expedición o Refrendo Anual de Licencias Para la Venta de Bebidas Alcohólicas al Público		0.00	378,890.00		
00051 20/12/2022 I 00013 00013	LEY DE INGRESOS POR EJECUTAR Expedición o Refrendo Anual de Licencias Para la Venta de Bebidas Alcohólicas al Público		1,347.00	0.00		
	TOTAL:		1,347.00	378,890.00		
8120 000004143 000000000000000010 0001 0001	**Servicios Prestados por las Autoridades de Catastro**	**20,217.00**	20,217.00	0.00	0.00	
REN. FECHA TIPO N.POL. REF	**CONCEPTO**		**DEBE**	**HABER**		
00024 29/12/2022 D 00159 00159	Servicios Prestados por las Autoridades de Catastro		6,721.00	0.00		
00056 20/12/2022 I 00013 00013	LEY DE INGRESOS POR EJECUTAR Servicios Prestados por las Autoridades de Catastro		482.00	0.00		
00056 16/12/2022 I 00012 00012	LEY DE INGRESOS POR EJECUTAR Servicios Prestados por las Autoridades de Catastro		482.00	0.00		
00061 16/12/2022 I 00011 00011	LEY DE INGRESOS POR EJECUTAR Servicios Prestados por las Autoridades de Catastro		2,169.00	0.00		
00066 15/12/2022 I 00010 00010	LEY DE INGRESOS POR EJECUTAR Servicios Prestados por las Autoridades de Catastro		1,446.00	0.00		
00061 14/12/2022 I 00009 00009	LEY DE INGRESOS POR EJECUTAR Servicios Prestados por las Autoridades de Catastro		1,687.00	0.00		
00061 13/12/2022 I 00008 00008	LEY DE INGRESOS POR EJECUTAR Servicios Prestados por las Autoridades de Catastro		1,205.00	0.00		
00056 09/12/2022 I 00007 00007	LEY DE INGRESOS POR EJECUTAR Servicios Prestados por las Autoridades de Catastro		482.00	0.00		
00051 08/12/2022 I 00006 00006	LEY DE INGRESOS POR EJECUTAR Servicios Prestados por las Autoridades de Catastro		241.00	0.00		
00066 07/12/2022 I 00005 00005	LEY DE INGRESOS POR EJECUTAR Servicios Prestados por las Autoridades de Catastro		241.00	0.00		
00056 06/12/2022 I 00004 00004	LEY DE INGRESOS POR EJECUTAR Servicios Prestados por las Autoridades de Catastro		1,446.00	0.00		
00061 05/12/2022 I 00003 00003	LEY DE INGRESOS POR EJECUTAR Servicios Prestados por las Autoridades de Catastro		723.00	0.00		
00061 02/12/2022 I 00002 00002	LEY DE INGRESOS POR EJECUTAR Servicios Prestados por las Autoridades de Catastro		1,687.00	0.00		
00056 01/12/2022 I 00001 00001	LEY DE INGRESOS POR EJECUTAR Servicios Prestados por las Autoridades de Catastro		1,205.00	0.00		
	TOTAL:		20,217.00	0.00		
8120 000004143 000000000000000011 0001 0001	**Servicios de Alumbrado Público**	**1,748,985.95**	1,748,985.95	0.00	0.00	
REN. FECHA TIPO N.POL. REF	**CONCEPTO**		**DEBE**	**HABER**		
00025 29/12/2022 D 00159 00159	Servicios de Alumbrado Público		1,748,985.95	0.00		
	TOTAL:		1,748,985.95	0.00		
8120 000004143 000000000000000012 0001 0001	**Servicios de Limpieza de Lotes Baldíos, Recolección, Traslado y Disposición Final de Residuos Sólidos Ind**	**42,299.22**	42,299.22	0.00	0.00	
REN. FECHA TIPO N.POL. REF	**CONCEPTO**		**DEBE**	**HABER**		
00026 29/12/2022 D 00159 00159	Servicios de Limpieza de Lotes Baldíos, Recolección, Traslado y Disposición Final de Residuos Sólidos Ind		40,836.22	0.00		
00071 20/12/2022 I 00013 00013	LEY DE INGRESOS POR EJECUTAR Servicios de Limpieza de Lotes Baldíos, Recolección, Traslado y Disposición Final de Residuos Sólidos Ind		1,463.00	0.00		
	TOTAL:		42,299.22	0.00		
8120 000004144 000000000000000001 0001 0002	**Recargos**	**-37,005.70**	3,175.00	40,180.70	0.00	
REN. FECHA TIPO N.POL. REF	**CONCEPTO**		**DEBE**	**HABER**		
00034 29/12/2022 D 00159 00159	Recargos		0.00	40,180.70		
00051 27/12/2022 I 00018 00018	LEY DE INGRESOS POR EJECUTAR Recargos		656.00	0.00		

Cuenta Pública 2022
Anexo al Estado de Situación Financiera
(Cifras en Pesos)

MUNICIPIO TENANCINGO 0058 — **DEL 1 DE ENERO AL 31 DE DICIEMBRE DE 2022**

Cuenta (3)	Concepto (4)	Saldo Inicial (5)	Debe (6)	Haber (7)	Saldo Final (8)	Fecha de Antigüedad (9)
00051 26/12/2022 I 00017 00017	LEY DE INGRESOS POR EJECUTAR Recargos		1,251.00	0.00		
00061 20/12/2022 I 00013 00013	LEY DE INGRESOS POR EJECUTAR Recargos		412.00	0.00		
00068 16/12/2022 I 00011 00011	LEY DE INGRESOS POR EJECUTAR Recargos		656.00	0.00		
00071 07/12/2022 I 00005 00005	LEY DE INGRESOS POR EJECUTAR Recargos		200.00	0.00		
	TOTAL:		3,175.00	40,180.70		
8120 000004151 00000000000000001 0002 0001	Derivados de Recursos Propios	-5,897.34	621.81	6,519.15	0.00	
REN. FECHA TIPO N.POL. REF	CONCEPTO		DEBE	HABER		
00004 30/12/2022 I 00023 00023	LEY DE INGRESOS POR EJECUTAR Derivados de Recursos Propios		539.27	0.00		
00040 29/12/2022 D 00159 00159	Derivados de Recursos Propios		0.00	6,519.15		
00004 01/12/2022 I 00028 00028	LEY DE INGRESOS POR EJECUTAR Derivados de Recursos Propios		82.54	0.00		
	TOTAL:		621.81	6,519.15		
8120 000004151 00000000000000001 0002 0002	Derivados de Participaciones Federales	340,687.69	467,798.39	127,110.70	0.00	
REN. FECHA TIPO N.POL. REF	CONCEPTO		DEBE	HABER		
00097 31/12/2022 I 00022 00022	LEY DE INGRESOS POR EJECUTAR Derivados de Participaciones Federales		465,763.26	0.00		
00041 29/12/2022 D 00159 00159	Derivados de Participaciones Federales		0.00	127,110.70		
00004 01/12/2022 I 00024 00024	LEY DE INGRESOS POR EJECUTAR Derivados de Participaciones Federales		1,978.26	0.00		
00004 01/12/2022 I 00027 00027	LEY DE INGRESOS POR EJECUTAR Derivados de Participaciones Federales		56.87	0.00		
	TOTAL:		467,798.39	127,110.70		
8120 000004151 00000000000000001 0002 0004	Ingresos Financieros por FISM	-43,793.28	2,386.79	46,180.07	0.00	
REN. FECHA TIPO N.POL. REF	CONCEPTO		DEBE	HABER		
00042 29/12/2022 D 00159 00159	Ingresos Financieros por FISM		0.00	46,180.07		
00008 01/12/2022 I 00026 00026	LEY DE INGRESOS POR EJECUTAR Ingresos Financieros por FISM		2,386.79	0.00		
	TOTAL:		2,386.79	46,180.07		
8120 000004151 00000000000000001 0002 0005	Ingresos Financieros por FORTAMUNDF	-20,895.83	2,093.19	22,989.02	0.00	
REN. FECHA TIPO N.POL. REF	CONCEPTO		DEBE	HABER		
00043 29/12/2022 D 00159 00159	Ingresos Financieros por FORTAMUNDF		0.00	22,989.02		
00004 01/12/2022 I 00025 00025	LEY DE INGRESOS POR EJECUTAR Ingresos Financieros por FORTAMUNDF		2,093.19	0.00		
	TOTAL:		2,093.19	22,989.02		
8120 000004151 00000000000000001 0002 0006	Derivados de Recursos de Programas Estatales	-11,347.04	3,322.02	14,669.06	0.00	
REN. FECHA TIPO N.POL. REF	CONCEPTO		DEBE	HABER		
00013 29/12/2022 D 00148 00148	LEY DE INGRESOS POR EJECUTAR Derivados de Recursos de Programas Estatales		0.00	-0.21		
00018 29/12/2022 D 00148 00148	LEY DE INGRESOS POR EJECUTAR Derivados de Recursos de Programas Estatales		0.21	0.00		
00044 29/12/2022 D 00159 00159	Derivados de Recursos de Programas Estatales		0.00	14,669.27		
00004 01/12/2022 I 00029 00029	LEY DE INGRESOS POR EJECUTAR Derivados de Recursos de Programas Estatales		3,321.81	0.00		
	TOTAL:		3,322.02	14,669.06		
8120 000004162 00000000000000001 0001 0001	Sanciones Administrativas	-81,233.40	6,434.00	87,667.40	0.00	
REN. FECHA TIPO N.POL. REF	CONCEPTO		DEBE	HABER		
00041 29/12/2022 I 00020 00020	LEY DE INGRESOS POR EJECUTAR Sanciones Administrativas		1,443.00	0.00		
00046 29/12/2022 D 00159 00159	Sanciones Administrativas		0.00	87,667.40		
00056 27/12/2022 I 00018 00018	LEY DE INGRESOS POR EJECUTAR Sanciones Administrativas		962.00	0.00		
00061 19/12/2022 I 00012 00012	LEY DE INGRESOS POR EJECUTAR Sanciones Administrativas		2,573.00	0.00		
00066 14/12/2022 I 00009 00009	LEY DE INGRESOS POR EJECUTAR Sanciones Administrativas		400.00	0.00		
00076 07/12/2022 I 00005 00005	LEY DE INGRESOS POR EJECUTAR Sanciones Administrativas		576.00	0.00		
00061 06/12/2022 I 00004 00004	LEY DE INGRESOS POR EJECUTAR Sanciones Administrativas		480.00	0.00		
	TOTAL:		6,434.00	87,667.40		
8120 000004169 00000000000000001 0001 0002	Herencias, Legados, Cesiones y Donaciones	-4,000.00	0.00	4,000.00	0.00	
REN. FECHA TIPO N.POL. REF	CONCEPTO		DEBE	HABER		
00048 29/12/2022 D 00159 00159	Herencias, Legados, Cesiones y Donaciones		0.00	4,000.00		
	TOTAL:		0.00	4,000.00		

Tenancingo
Estado de México
2022-2024

Cuenta Pública 2022
Anexo al Estado de Situación Financiera
(Cifras en Pesos)

MUNICIPIO TENANCINGO 0058

DEL 1 DE ENERO AL 31 DE DICIEMBRE DE 2022

Cuenta (3)	Concepto (4)	Saldo Inicial (5)	Debe (6)	Haber (7)	Saldo Final (8)	Fecha de Antigüedad (9)
8120 000004211 00000000000000001 0001 0001	Fondo General de Participaciones	5,434,452.67	8,790,941.95	3,356,489.28	0.00	
REN. FECHA TIPO N.POL. REF	CONCEPTO		DEBE	HABER		
00011 31/12/2022 I 00022 00022	LEY DE INGRESOS POR EJECUTAR Fondo General de Participaciones		8,848,425.87	0.00		
00016 31/12/2022 I 00022 00022	LEY DE INGRESOS POR EJECUTAR Fondo General de Participaciones		-57,483.92	0.00		
00002 29/12/2022 D 00172 00172	LEY DE INGRESOS POR EJECUTAR Fondo General de Participaciones		0.00	3,356,489.28		
	TOTAL:		8,790,941.95	3,356,489.28		
8120 000004211 00000000000000001 0001 0002	Fondo de Fomento Municipal	843,571.54	2,010,941.49	1,167,369.95	0.00	
REN. FECHA TIPO N.POL. REF	CONCEPTO		DEBE	HABER		
00021 31/12/2022 I 00022 00022	LEY DE INGRESOS POR EJECUTAR Fondo de Fomento Municipal		1,333,192.45	0.00		
00026 31/12/2022 I 00022 00022	LEY DE INGRESOS POR EJECUTAR Fondo de Fomento Municipal		677,749.04	0.00		
00062 29/12/2022 D 00159 00159	Fondo de Fomento Municipal		0.00	1,167,369.95		
	TOTAL:		2,010,941.49	1,167,369.95		
8120 000004211 00000000000000001 0001 0003	Fondo de Fiscalización y Recaudacion	583,482.35	583,482.35	0.00	0.00	
REN. FECHA TIPO N.POL. REF	CONCEPTO		DEBE	HABER		
00081 31/12/2022 I 00022 00022	LEY DE INGRESOS POR EJECUTAR Fondo de Fiscalización y Recaudacion		221,719.43	0.00		
00073 29/12/2022 D 00159 00159	Fondo de Fiscalización y Recaudacion		361,762.92	0.00		
	TOTAL:		583,482.35	0.00		
8120 000004211 00000000000000001 0001 0004	Fondo de Estabilizacion de los Ingresos de las Entidades Federativas (FEIEF)	-223,431.33	9,175.96	232,607.29	0.00	
REN. FECHA TIPO N.POL. REF	CONCEPTO		DEBE	HABER		
00091 31/12/2022 I 00022 00022	LEY DE INGRESOS POR EJECUTAR Fondo de Estabilizacion de los Ingresos de las Entidades Federativas (FEIEF)		9,175.96	0.00		
00063 29/12/2022 D 00159 00159	Fondo de Estabilizacion de los Ingresos de las Entidades Federativas (FEIEF)		0.00	232,607.29		
	TOTAL:		9,175.96	232,607.29		
8120 000004211 00000000000000001 0001 0005	Correspondientes al Impuesto Especial sobre Producción y Servicios	314,419.08	314,419.08	0.00	0.00	
REN. FECHA TIPO N.POL. REF	CONCEPTO		DEBE	HABER		
00031 31/12/2022 I 00022 00022	LEY DE INGRESOS POR EJECUTAR Correspondientes al Impuesto Especial sobre Producción y Servicios		182,229.00	0.00		
00074 29/12/2022 D 00159 00159	Correspondientes al Impuesto Especial sobre Producción y Servicios		132,190.08	0.00		
	TOTAL:		314,419.08	0.00		
8120 000004211 00000000000000001 0001 0006	Correspondientes al Impuesto Sobre Automóviles Nuevos	-35,554.15	157,324.68	192,878.83	0.00	
REN. FECHA TIPO N.POL. REF	CONCEPTO		DEBE	HABER		
00038 31/12/2022 I 00022 00022	LEY DE INGRESOS POR EJECUTAR Correspondientes al Impuesto Sobre Automóviles Nuevos		157,324.68	0.00		
00064 29/12/2022 D 00159 00159	Correspondientes al Impuesto Sobre Automóviles Nuevos		0.00	192,878.83		
	TOTAL:		157,324.68	192,878.83		
8120 000004211 00000000000000001 0001 0007	Correspondientes al Impuesto Sobre Tenencia o Uso de Vehículos	-10.94	0.00	10.94	0.00	
REN. FECHA TIPO N.POL. REF	CONCEPTO		DEBE	HABER		
00065 29/12/2022 D 00159 00159	Correspondientes al Impuesto Sobre Tenencia o Uso de Vehículos		0.00	10.94		
	TOTAL:		0.00	10.94		
8120 000004211 00000000000000001 0001 0008	Correspondientes al Fondo de Compensación del Impuesto Sobre Automóviles Nuevos	27,559.75	27,995.06	435.31	0.00	
REN. FECHA TIPO N.POL. REF	CONCEPTO		DEBE	HABER		
00041 31/12/2022 I 00022 00022	LEY DE INGRESOS POR EJECUTAR Correspondientes al Fondo de Compensación del Impuesto Sobre Automóviles Nuevos		27,995.06	0.00		
00066 29/12/2022 D 00159 00159	Correspondientes al Fondo de Compensación del Impuesto Sobre Automóviles Nuevos		0.00	435.31		
	TOTAL:		27,995.06	435.31		
8120 000004211 00000000000000001 0001 0009	Las derivadas de la aplicación del artículo 4-A de la Ley de Coordinación Fiscal	1,542,928.76	1,542,928.76	0.00	0.00	
REN. FECHA TIPO N.POL. REF	CONCEPTO		DEBE	HABER		
00071 31/12/2022 I 00022 00022	LEY DE INGRESOS POR EJECUTAR Las derivadas de la aplicación del artículo 4-A de la Ley de Coordinación Fiscal		227,649.93	0.00		
00075 29/12/2022 D 00159 00159	Las derivadas de la aplicación del artículo 4-A de la Ley de Coordinación Fiscal		1,315,278.83	0.00		
	TOTAL:		1,542,928.76	0.00		
8120 000004211 00000000000000001 0001 0010	El Impuesto Sobre la Renta efect enterado a la Federación, corresp al salario personal que preste o desemp un	-2,203,761.57	1,627,374.00	3,831,135.57	0.00	

Cuenta Pública 2022
Anexo al Estado de Situación Financiera
(Cifras en Pesos)

MUNICIPIO TENANCINGO 0058 — **DEL 1 DE ENERO AL 31 DE DICIEMBRE DE 2022**

Cuenta (3)	Concepto (4)	Saldo Inicial (5)	Debe (6)	Haber (7)	Saldo Final (8)	Fecha de Antigüedad (9)
REN. FECHA TIPO N.POL. REF	CONCEPTO		DEBE	HABER		
00088 31/12/2022 I 00022 00022	LEY DE INGRESOS POR EJECUTAR El Impuesto Sobre la Renta efect enterado a la Federación, corresp al salario personal que preste o desemp un		1,627,374.00	0.00		
00067 29/12/2022 D 00159 00159	El Impuesto Sobre la Renta efect enterado a la Federación, corresp al salario personal que preste o desemp un		0.00	661,682.85		
00006 29/12/2022 D 00172 00172	LEY DE INGRESOS POR EJECUTAR El Impuesto Sobre la Renta efect enterado a la Federación, corresp al salario personal que preste o desemp un		0.00	3,169,452.72		
	TOTAL:		1,627,374.00	3,831,135.57		
8120 000004211 00000000000000001 0001 0011	Artículo 4-A, Fracción II de la Ley de Coordinación Fiscal (Fondo de Compensaciones)	201,479.22	201,479.22	0.00	0.00	
REN. FECHA TIPO N.POL. REF	CONCEPTO		DEBE	HABER		
00076 31/12/2022 I 00022 00022	LEY DE INGRESOS POR EJECUTAR Artículo 4-A, Fracción II de la Ley de Coordinación Fiscal (Fondo de Compensaciones)		44,187.31	0.00		
00076 29/12/2022 D 00159 00159	Artículo 4-A, Fracción II de la Ley de Coordinación Fiscal (Fondo de Compensaciones)		157,291.91	0.00		
	TOTAL:		201,479.22	0.00		
8120 000004211 00000000000000001 0001 0012	Impuesto Sobre la Renta por la Enajenación de Bienes Inmuebles	-291,665.76	29,570.85	321,236.61	0.00	
REN. FECHA TIPO N.POL. REF	CONCEPTO		DEBE	HABER		
00066 31/12/2022 I 00022 00022	LEY DE INGRESOS POR EJECUTAR Impuesto Sobre la Renta por la Enajenación de Bienes Inmuebles		29,570.85	0.00		
00068 29/12/2022 D 00159 00159	Impuesto Sobre la Renta por la Enajenación de Bienes Inmuebles		0.00	321,236.61		
	TOTAL:		29,570.85	321,236.61		
8120 000004211 00000000000000001 0002 0001	Del Impuesto Sobre Tenencia o Uso de Vehículos Automotores	45,871.11	161,681.81	115,810.70	0.00	
REN. FECHA TIPO N.POL. REF	CONCEPTO		DEBE	HABER		
00046 31/12/2022 I 00022 00022	LEY DE INGRESOS POR EJECUTAR Del Impuesto Sobre Tenencia o Uso de Vehículos Automotores		161,681.81	0.00		
00069 29/12/2022 D 00159 00159	Del Impuesto Sobre Tenencia o Uso de Vehículos Automotores		0.00	115,810.70		
	TOTAL:		161,681.81	115,810.70		
8120 000004211 00000000000000001 0002 0002	Del Impuesto Sobre Adquisición de Vehículos Automotores Usados	-90,273.04	41,109.22	131,382.26	0.00	
REN. FECHA TIPO N.POL. REF	CONCEPTO		DEBE	HABER		
00051 31/12/2022 I 00022 00022	LEY DE INGRESOS POR EJECUTAR Del Impuesto Sobre Adquisición de Vehículos Automotores Usados		41,109.22	0.00		
00070 29/12/2022 D 00159 00159	Del Impuesto Sobre Adquisición de Vehículos Automotores Usados		0.00	131,382.26		
	TOTAL:		41,109.22	131,382.26		
8120 000004211 00000000000000001 0002 0003	Del Impuesto Sobre Loterías, Rifas, Sorteos, Concursos y Juegos Permitidos con Cruce de Apuestas	-212,249.68	36,090.47	248,340.15	0.00	
REN. FECHA TIPO N.POL. REF	CONCEPTO		DEBE	HABER		
00056 31/12/2022 I 00022 00022	LEY DE INGRESOS POR EJECUTAR Del Impuesto Sobre Loterías, Rifas, Sorteos, Concursos y Juegos Permitidos con Cruce de Apuestas		36,090.47	0.00		
00071 29/12/2022 D 00159 00159	Del Impuesto Sobre Loterías, Rifas, Sorteos, Concursos y Juegos Permitidos con Cruce de Apuestas		0.00	248,340.15		
	TOTAL:		36,090.47	248,340.15		
8120 000004211 00000000000000001 0002 0004	Del Impuesto a la Venta Final de Bebidas con Contenido Alcohólico	-76,413.67	32,573.75	108,987.42	0.00	
REN. FECHA TIPO N.POL. REF	CONCEPTO		DEBE	HABER		
00061 31/12/2022 I 00022 00022	LEY DE INGRESOS POR EJECUTAR Del Impuesto a la Venta Final de Bebidas con Contenido Alcohólico		32,573.75	0.00		
00072 29/12/2022 D 00159 00159	Del Impuesto a la Venta Final de Bebidas con Contenido Alcohólico		0.00	108,987.42		
	TOTAL:		32,573.75	108,987.42		
8120 000004211 00000000000000001 0002 0005	Programa de Acciones para el Desarrollo (PAD)	5,000,000.00	5,000,000.00	0.00	0.00	
REN. FECHA TIPO N.POL. REF	CONCEPTO		DEBE	HABER		
00077 29/12/2022 D 00159 00159	Programa de Acciones para el Desarrollo (PAD)		5,000,000.00	0.00		
	TOTAL:		5,000,000.00	0.00		
8120 000004211 00000000000000001 0002 0006	Fondo Estatal de Fortalecimiento Municipal (FEFOM)	-0.42	-0.21	0.21	0.00	
REN. FECHA TIPO N.POL. REF	CONCEPTO		DEBE	HABER		
00008 29/12/2022 D 00148 00148	LEY DE INGRESOS POR EJECUTAR Fondo Estatal de Fortalecimiento Municipal (FEFOM)		-0.21	0.00		
00003 29/12/2022 D 00148 00148	LEY DE INGRESOS POR EJECUTAR Fondo Estatal de Fortalecimiento Municipal (FEFOM)		0.00	0.21		
	TOTAL:		-0.21	0.21		
8120 000004212 00000000000000001 0001 0001	Fondo de Aportaciones para la Infraestructura Social Municipal	12,000,000.00	12,000,000.00	0.00	0.00	
REN. FECHA TIPO N.POL. REF	CONCEPTO		DEBE	HABER		

Cuenta Pública 2022
Anexo al Estado de Situación Financiera
(Cifras en Pesos)

MUNICIPIO TENANCINGO 0058 | **DEL 1 DE ENERO AL 31 DE DICIEMBRE DE 2022**

Cuenta (3)	Concepto (4)	Saldo Inicial (5)	Debe (6)	Haber (7)	Saldo Final (8)	Fecha de Antigüedad (9)
00083 29/12/2022 D 00159 00159	Fondo de Aportaciones para la Infraestructura Social Municipal		12,000,000.00	0.00		
	TOTAL:		12,000,000.00	0.00		
8120 000004212 00000000000000001 0001 0002	**Fondo de Aport para el Fort de los Mpios y de las Demarcaciones Territoriales del Distrito Federal**	6,513,311.08	6,513,311.08	0.00	0.00	
REN. FECHA TIPO N.POL. REF	**CONCEPTO**		**DEBE**	**HABER**		
00004 01/12/2022 I 00030 00030	LEY DE INGRESOS POR EJECUTAR Fondo de Aport para el Fort de los Mpios y de las Demarcaciones Territoriales del Distrito Federal		6,513,311.08	0.00		
	TOTAL:		6,513,311.08	0.00		
8120 000004213 00000000000000001 0001 0001	**Convenios**	1,920,000.00	1,920,000.00	0.00	0.00	
REN. FECHA TIPO N.POL. REF	**CONCEPTO**		**DEBE**	**HABER**		
00085 29/12/2022 D 00159 00159	Convenios		1,920,000.00	0.00		
	TOTAL:		1,920,000.00	0.00		
8120 000004214 00000000000000001 0001 0001	**Multas Federales No Fiscales**	-476.10	0.00	476.10	0.00	
REN. FECHA TIPO N.POL. REF	**CONCEPTO**		**DEBE**	**HABER**		
00089 29/12/2022 D 00159 00159	Multas Federales No Fiscales		0.00	476.10		
	TOTAL:		0.00	476.10		
8120 000004214 00000000000000001 0001 0002	**Convenios de Tránsito Estatal con Municipios**	-52.90	0.00	52.90	0.00	
REN. FECHA TIPO N.POL. REF	**CONCEPTO**		**DEBE**	**HABER**		
00090 29/12/2022 D 00159 00159	Convenios de Tránsito Estatal con Municipios		0.00	52.90		
	TOTAL:		0.00	52.90		
8120 000004399 00000000000000001 0001 0008	**Otros Ingresos Varios**	-3.00	23,764.57	23,767.57	0.00	
REN. FECHA TIPO N.POL. REF	**CONCEPTO**		**DEBE**	**HABER**		
00026 30/12/2022 I 00021 00021	LEY DE INGRESOS POR EJECUTAR Otros Ingresos Varios		23,764.57	0.00		
00092 29/12/2022 D 00159 00159	Otros Ingresos Varios		0.00	23,767.57		
	TOTAL:		23,764.57	23,767.57		
8140	**LEY DE INGRESOS DEVENGADA**	0.00	23,328,216.32	23,328,216.32	0.00	
8140 000004112 00000000000000001 0001 0001	**Predial**	0.00	414,802.54	414,802.54	0.00	
REN. FECHA TIPO N.POL. REF	**CONCEPTO**		**DEBE**	**HABER**		
00003 30/12/2022 I 00021 00021	LEY DE INGRESOS DEVENGADA Predial		0.00	5,684.99		
00008 30/12/2022 I 00021 00021	LEY DE INGRESOS DEVENGADA Predial		5,684.99	0.00		
00010 29/12/2022 I 00020 00020	LEY DE INGRESOS DEVENGADA Predial		0.00	8,285.01		
00018 29/12/2022 I 00020 00020	LEY DE INGRESOS DEVENGADA Predial		63.56	0.00		
00015 29/12/2022 I 00020 00020	LEY DE INGRESOS DEVENGADA Predial		0.00	63.56		
00013 29/12/2022 I 00020 00020	LEY DE INGRESOS DEVENGADA Predial		8,285.01	0.00		
00013 28/12/2022 I 00019 00019	LEY DE INGRESOS DEVENGADA Predial		2,449.77	0.00		
00010 28/12/2022 I 00019 00019	LEY DE INGRESOS DEVENGADA Predial		0.00	2,449.77		
00018 28/12/2022 I 00019 00019	LEY DE INGRESOS DEVENGADA Predial		99,765.35	0.00		
00015 28/12/2022 I 00019 00019	LEY DE INGRESOS DEVENGADA Predial		0.00	99,765.35		
00018 27/12/2022 I 00018 00018	LEY DE INGRESOS DEVENGADA Predial		27,889.57	0.00		
00015 27/12/2022 I 00018 00018	LEY DE INGRESOS DEVENGADA Predial		0.00	27,889.57		
00013 27/12/2022 I 00018 00018	LEY DE INGRESOS DEVENGADA Predial		15,976.92	0.00		
00010 27/12/2022 I 00018 00018	LEY DE INGRESOS DEVENGADA Predial		0.00	15,976.92		
00015 26/12/2022 I 00017 00017	LEY DE INGRESOS DEVENGADA Predial		0.00	808.26		
00018 26/12/2022 I 00017 00017	LEY DE INGRESOS DEVENGADA Predial		808.26	0.00		
00013 26/12/2022 I 00017 00017	LEY DE INGRESOS DEVENGADA Predial		22,624.93	0.00		
00010 26/12/2022 I 00017 00017	LEY DE INGRESOS DEVENGADA Predial		0.00	22,624.93		
00013 23/12/2022 I 00016 00016	LEY DE INGRESOS DEVENGADA Predial		4,309.49	0.00		
00015 23/12/2022 I 00016 00016	LEY DE INGRESOS DEVENGADA Predial		0.00	2,764.71		
00018 23/12/2022 I 00016 00016	LEY DE INGRESOS DEVENGADA Predial		2,764.71	0.00		
00010 23/12/2022 I 00016 00016	LEY DE INGRESOS DEVENGADA Predial		0.00	4,309.49		
00008 22/12/2022 I 00015 00015	LEY DE INGRESOS DEVENGADA Predial		2,222.82	0.00		

Tenancingo
Estado de México
2022-2024

Cuenta Pública 2022
Anexo al Estado de Situación Financiera
(Cifras en Pesos)

MUNICIPIO TENANCINGO 0058 **DEL 1 DE ENERO AL 31 DE DICIEMBRE DE 2022**

Cuenta (3)					Concepto (4)	Saldo Inicial (5)	Debe (6)	Haber (7)	Saldo Final (8)	Fecha de Antigüedad (9)
00003	22/12/2022	I	00015	00015	LEY DE INGRESOS DEVENGADA Predial		0.00	2,222.82		
00013	21/12/2022	I	00014	00014	LEY DE INGRESOS DEVENGADA Predial		13,245.52	0.00		
00010	21/12/2022	I	00014	00014	LEY DE INGRESOS DEVENGADA Predial		0.00	13,245.52		
00018	21/12/2022	I	00014	00014	LEY DE INGRESOS DEVENGADA Predial		3,409.28	0.00		
00015	21/12/2022	I	00014	00014	LEY DE INGRESOS DEVENGADA Predial		0.00	3,409.28		
00013	20/12/2022	I	00013	00013	LEY DE INGRESOS DEVENGADA Predial		33,066.12	0.00		
00010	20/12/2022	I	00013	00013	LEY DE INGRESOS DEVENGADA Predial		0.00	33,066.12		
00010	19/12/2022	I	00012	00012	LEY DE INGRESOS DEVENGADA Predial		0.00	4,896.31		
00013	19/12/2022	I	00012	00012	LEY DE INGRESOS DEVENGADA Predial		4,896.31	0.00		
00015	19/12/2022	I	00012	00012	LEY DE INGRESOS DEVENGADA Predial		0.00	16,496.62		
00018	19/12/2022	I	00012	00012	LEY DE INGRESOS DEVENGADA Predial		16,496.62	0.00		
00018	16/12/2022	I	00011	00011	LEY DE INGRESOS DEVENGADA Predial		5,414.36	0.00		
00015	16/12/2022	I	00011	00011	LEY DE INGRESOS DEVENGADA Predial		0.00	5,414.36		
00013	16/12/2022	I	00011	00011	LEY DE INGRESOS DEVENGADA Predial		2,956.02	0.00		
00010	16/12/2022	I	00011	00011	LEY DE INGRESOS DEVENGADA Predial		0.00	2,956.02		
00015	15/12/2022	I	00010	00010	LEY DE INGRESOS DEVENGADA Predial		0.00	5,863.24		
00018	15/12/2022	I	00010	00010	LEY DE INGRESOS DEVENGADA Predial		5,863.24	0.00		
00010	15/12/2022	I	00010	00010	LEY DE INGRESOS DEVENGADA Predial		0.00	2,853.33		
00013	15/12/2022	I	00010	00010	LEY DE INGRESOS DEVENGADA Predial		2,853.33	0.00		
00010	14/12/2022	I	00009	00009	LEY DE INGRESOS DEVENGADA Predial		0.00	7,684.18		
00013	14/12/2022	I	00009	00009	LEY DE INGRESOS DEVENGADA Predial		7,684.18	0.00		
00015	14/12/2022	I	00009	00009	LEY DE INGRESOS DEVENGADA Predial		0.00	20,282.51		
00018	14/12/2022	I	00009	00009	LEY DE INGRESOS DEVENGADA Predial		20,282.51	0.00		
00010	13/12/2022	I	00008	00008	LEY DE INGRESOS DEVENGADA Predial		0.00	2,752.74		
00013	13/12/2022	I	00008	00008	LEY DE INGRESOS DEVENGADA Predial		2,752.74	0.00		
00015	13/12/2022	I	00008	00008	LEY DE INGRESOS DEVENGADA Predial		0.00	6,425.71		
00018	13/12/2022	I	00008	00008	LEY DE INGRESOS DEVENGADA Predial		6,425.71	0.00		
00010	09/12/2022	I	00007	00007	LEY DE INGRESOS DEVENGADA Predial		0.00	6,651.46		
00013	09/12/2022	I	00007	00007	LEY DE INGRESOS DEVENGADA Predial		6,651.46	0.00		
00018	08/12/2022	I	00006	00006	LEY DE INGRESOS DEVENGADA Predial		1,377.63	0.00		
00010	08/12/2022	I	00006	00006	LEY DE INGRESOS DEVENGADA Predial		0.00	323.50		
00013	08/12/2022	I	00006	00006	LEY DE INGRESOS DEVENGADA Predial		323.50	0.00		
00015	08/12/2022	I	00006	00006	LEY DE INGRESOS DEVENGADA Predial		0.00	1,377.63		
00010	07/12/2022	I	00005	00005	LEY DE INGRESOS DEVENGADA Predial		0.00	2,187.84		
00013	07/12/2022	I	00005	00005	LEY DE INGRESOS DEVENGADA Predial		2,187.84	0.00		
00015	07/12/2022	I	00005	00005	LEY DE INGRESOS DEVENGADA Predial		0.00	2,316.64		
00018	07/12/2022	I	00005	00005	LEY DE INGRESOS DEVENGADA Predial		2,316.64	0.00		
00010	06/12/2022	I	00004	00004	LEY DE INGRESOS DEVENGADA Predial		0.00	2,863.09		
00013	06/12/2022	I	00004	00004	LEY DE INGRESOS DEVENGADA Predial		2,863.09	0.00		
00015	06/12/2022	I	00004	00004	LEY DE INGRESOS DEVENGADA Predial		0.00	8,212.95		
00018	06/12/2022	I	00004	00004	LEY DE INGRESOS DEVENGADA Predial		8,212.95	0.00		
00013	05/12/2022	I	00003	00003	LEY DE INGRESOS DEVENGADA Predial		4,400.90	0.00		
00015	05/12/2022	I	00003	00003	LEY DE INGRESOS DEVENGADA Predial		0.00	16,355.36		
00010	05/12/2022	I	00003	00003	LEY DE INGRESOS DEVENGADA Predial		0.00	4,400.90		
00018	05/12/2022	I	00003	00003	LEY DE INGRESOS DEVENGADA Predial		16,355.36	0.00		
00010	02/12/2022	I	00002	00002	LEY DE INGRESOS DEVENGADA Predial		0.00	9,294.16		
00013	02/12/2022	I	00002	00002	LEY DE INGRESOS DEVENGADA Predial		9,294.16	0.00		
00015	02/12/2022	I	00002	00002	LEY DE INGRESOS DEVENGADA Predial		0.00	24,905.34		
00018	02/12/2022	I	00002	00002	LEY DE INGRESOS DEVENGADA Predial		24,905.34	0.00		
00018	01/12/2022	I	00001	00001	LEY DE INGRESOS DEVENGADA Predial		1,637.71	0.00		
00010	01/12/2022	I	00001	00001	LEY DE INGRESOS DEVENGADA Predial		0.00	16,084.64		
00013	01/12/2022	I	00001	00001	LEY DE INGRESOS DEVENGADA Predial		16,084.64	0.00		
00015	01/12/2022	I	00001	00001	LEY DE INGRESOS DEVENGADA Predial		0.00	1,637.71		

Tenancingo
Estado de México
2022-2024

Cuenta Pública 2022
Anexo al Estado de Situación Financiera
(Cifras en Pesos)

MUNICIPIO TENANCINGO 0058 — **DEL 1 DE ENERO AL 31 DE DICIEMBRE DE 2022**

Cuenta (3)						Concepto (4)	Saldo Inicial (5)	Debe (6)	Haber (7)	Saldo Final (8)	Fecha de Antigüedad (9)
						TOTAL:		414,802.54	414,802.54		
8140	000004112		00000000000000001	0001	0002	Sobre Adquisición de Inmuebles y Otras Operaciones Trastativas de Dominio de Inmuebles	0.00	867,190.67	867,190.67	0.00	
REN.	FECHA	TIPO	N.POL.	REF		CONCEPTO		DEBE	HABER		
00008	30/12/2022	I	00021	00021		LEY DE INGRESOS DEVENGADA Sobre Adquisición de Inmuebles y Otras Operaciones Traslativas de Dominio de Inmuebles		0.00	631.01		
00011	30/12/2022	I	00021	00021		LEY DE INGRESOS DEVENGADA Sobre Adquisición de Inmuebles y Otras Operaciones Traslativas de Dominio de Inmuebles		631.01	0.00		
00023	21/12/2022	I	00014	00014		LEY DE INGRESOS DEVENGADA Sobre Adquisición de Inmuebles y Otras Operaciones Traslativas de Dominio de Inmuebles		8,677.00	0.00		
00020	21/12/2022	I	00014	00014		LEY DE INGRESOS DEVENGADA Sobre Adquisición de Inmuebles y Otras Operaciones Traslativas de Dominio de Inmuebles		0.00	8,677.00		
00015	20/12/2022	I	00013	00013		LEY DE INGRESOS DEVENGADA Sobre Adquisición de Inmuebles y Otras Operaciones Traslativas de Dominio de Inmuebles		0.00	82,681.00		
00018	20/12/2022	I	00013	00013		LEY DE INGRESOS DEVENGADA Sobre Adquisición de Inmuebles y Otras Operaciones Traslativas de Dominio de Inmuebles		82,681.00	0.00		
00023	16/12/2022	I	00011	00011		LEY DE INGRESOS DEVENGADA Sobre Adquisición de Inmuebles y Otras Operaciones Traslativas de Dominio de Inmuebles		19,574.00	0.00		
00020	16/12/2022	I	00011	00011		LEY DE INGRESOS DEVENGADA Sobre Adquisición de Inmuebles y Otras Operaciones Traslativas de Dominio de Inmuebles		0.00	19,574.00		
00025	16/12/2022	I	00011	00011		LEY DE INGRESOS DEVENGADA Sobre Adquisición de Inmuebles y Otras Operaciones Traslativas de Dominio de Inmuebles		0.00	79,829.00		
00028	16/12/2022	I	00011	00011		LEY DE INGRESOS DEVENGADA Sobre Adquisición de Inmuebles y Otras Operaciones Traslativas de Dominio de Inmuebles		79,829.00	0.00		
00020	15/12/2022	I	00010	00010		LEY DE INGRESOS DEVENGADA Sobre Adquisición de Inmuebles y Otras Operaciones Traslativas de Dominio de Inmuebles		0.00	7,087.00		
00023	15/12/2022	I	00010	00010		LEY DE INGRESOS DEVENGADA Sobre Adquisición de Inmuebles y Otras Operaciones Traslativas de Dominio de Inmuebles		7,087.00	0.00		
00025	15/12/2022	I	00010	00010		LEY DE INGRESOS DEVENGADA Sobre Adquisición de Inmuebles y Otras Operaciones Traslativas de Dominio de Inmuebles		0.00	10,038.00		
00028	15/12/2022	I	00010	00010		LEY DE INGRESOS DEVENGADA Sobre Adquisición de Inmuebles y Otras Operaciones Traslativas de Dominio de Inmuebles		10,038.00	0.00		
00020	14/12/2022	I	00009	00009		LEY DE INGRESOS DEVENGADA Sobre Adquisición de Inmuebles y Otras Operaciones Traslativas de Dominio de Inmuebles		0.00	76,065.00		
00023	14/12/2022	I	00009	00009		LEY DE INGRESOS DEVENGADA Sobre Adquisición de Inmuebles y Otras Operaciones Traslativas de Dominio de Inmuebles		76,065.00	0.00		
00025	14/12/2022	I	00009	00009		LEY DE INGRESOS DEVENGADA Sobre Adquisición de Inmuebles y Otras Operaciones Traslativas de Dominio de Inmuebles		0.00	1,792.00		
00028	14/12/2022	I	00009	00009		LEY DE INGRESOS DEVENGADA Sobre Adquisición de Inmuebles y Otras Operaciones Traslativas de Dominio de Inmuebles		1,792.00	0.00		
00020	13/12/2022	I	00008	00008		LEY DE INGRESOS DEVENGADA Sobre Adquisición de Inmuebles y Otras Operaciones Traslativas de Dominio de Inmuebles		0.00	291,778.00		
00023	13/12/2022	I	00008	00008		LEY DE INGRESOS DEVENGADA Sobre Adquisición de Inmuebles y Otras Operaciones Traslativas de Dominio de Inmuebles		291,778.00	0.00		
00025	13/12/2022	I	00008	00008		LEY DE INGRESOS DEVENGADA Sobre Adquisición de Inmuebles y Otras Operaciones Traslativas de Dominio de Inmuebles		0.00	8,590.00		
00028	13/12/2022	I	00008	00008		LEY DE INGRESOS DEVENGADA Sobre Adquisición de Inmuebles y Otras Operaciones Traslativas de Dominio de Inmuebles		8,590.00	0.00		
00015	09/12/2022	I	00007	00007		LEY DE INGRESOS DEVENGADA Sobre Adquisición de Inmuebles y Otras Operaciones Traslativas de Dominio de Inmuebles		0.00	126,968.00		
00018	09/12/2022	I	00007	00007		LEY DE INGRESOS DEVENGADA Sobre Adquisición de Inmuebles y Otras Operaciones Traslativas de Dominio de Inmuebles		126,968.00	0.00		
00020	09/12/2022	I	00007	00007		LEY DE INGRESOS DEVENGADA Sobre Adquisición de Inmuebles y Otras Operaciones Traslativas de Dominio de Inmuebles		0.00	9,306.00		
00023	09/12/2022	I	00007	00007		LEY DE INGRESOS DEVENGADA Sobre Adquisición de Inmuebles y Otras Operaciones Traslativas de Dominio de Inmuebles		9,306.00	0.00		
00020	07/12/2022	I	00005	00005		LEY DE INGRESOS DEVENGADA Sobre Adquisición de Inmuebles y Otras Operaciones Traslativas de Dominio de Inmuebles		0.00	8,505.00		
00023	07/12/2022	I	00005	00005		LEY DE INGRESOS DEVENGADA Sobre Adquisición de Inmuebles y Otras Operaciones Traslativas de Dominio de Inmuebles		8,505.00	0.00		
00025	07/12/2022	I	00005	00005		LEY DE INGRESOS DEVENGADA Sobre Adquisición de Inmuebles y Otras Operaciones Traslativas de Dominio de Inmuebles		0.00	1,116.66		
00028	07/12/2022	I	00005	00005		LEY DE INGRESOS DEVENGADA Sobre Adquisición de Inmuebles y Otras Operaciones Traslativas de Dominio de Inmuebles		1,116.66	0.00		
00020	06/12/2022	I	00004	00004		LEY DE INGRESOS DEVENGADA Sobre Adquisición de Inmuebles y Otras Operaciones Traslativas de Dominio de Inmuebles		0.00	22,326.00		
00023	06/12/2022	I	00004	00004		LEY DE INGRESOS DEVENGADA Sobre Adquisición de Inmuebles y Otras Operaciones Traslativas de Dominio de Inmuebles		22,326.00	0.00		
00020	05/12/2022	I	00003	00003		LEY DE INGRESOS DEVENGADA Sobre Adquisición de Inmuebles y Otras Operaciones Traslativas de Dominio de Inmuebles		0.00	11,812.00		

Cuenta (3)					Concepto (4)	Saldo Inicial (5)	Debe (6)	Haber (7)	Saldo Final (8)	Fecha de Antigüedad (9)
00023	05/12/2022	I	00003	00003	LEY DE INGRESOS DEVENGADA Sobre Adquisición de Inmuebles y Otras Operaciones Traslativas de Dominio de Inmuebles		11,812.00	0.00		
00025	05/12/2022	I	00003	00003	LEY DE INGRESOS DEVENGADA Sobre Adquisición de Inmuebles y Otras Operaciones Traslativas de Dominio de Inmuebles		0.00	855.00		
00028	05/12/2022	I	00003	00003	LEY DE INGRESOS DEVENGADA Sobre Adquisición de Inmuebles y Otras Operaciones Traslativas de Dominio de Inmuebles		855.00	0.00		
00028	02/12/2022	I	00002	00002	LEY DE INGRESOS DEVENGADA Sobre Adquisición de Inmuebles y Otras Operaciones Traslativas de Dominio de Inmuebles		7,453.00	0.00		
00020	02/12/2022	I	00002	00002	LEY DE INGRESOS DEVENGADA Sobre Adquisición de Inmuebles y Otras Operaciones Traslativas de Dominio de Inmuebles		0.00	77,767.00		
00023	02/12/2022	I	00002	00002	LEY DE INGRESOS DEVENGADA Sobre Adquisición de Inmuebles y Otras Operaciones Traslativas de Dominio de Inmuebles		77,767.00	0.00		
00025	02/12/2022	I	00002	00002	LEY DE INGRESOS DEVENGADA Sobre Adquisición de Inmuebles y Otras Operaciones Traslativas de Dominio de Inmuebles		0.00	7,453.00		
00020	01/12/2022	I	00001	00001	LEY DE INGRESOS DEVENGADA Sobre Adquisición de Inmuebles y Otras Operaciones Traslativas de Dominio de Inmuebles		0.00	14,340.00		
00023	01/12/2022	I	00001	00001	LEY DE INGRESOS DEVENGADA Sobre Adquisición de Inmuebles y Otras Operaciones Traslativas de Dominio de Inmuebles		14,340.00	0.00		
					TOTAL:		867,190.67	867,190.67		
8140	000004117	00000000000000001		0001	0002	Recargos	0.00	207,661.25	207,661.25	0.00
REN.	FECHA	TIPO	N.POL.	REF		CONCEPTO		DEBE	HABER	
00023	29/12/2022	I	00020	00020		LEY DE INGRESOS DEVENGADA Recargos		958.55	0.00	
00020	29/12/2022	I	00020	00020		LEY DE INGRESOS DEVENGADA Recargos		0.00	958.55	
00020	28/12/2022	I	00019	00019		LEY DE INGRESOS DEVENGADA Recargos		0.00	41,918.53	
00023	28/12/2022	I	00019	00019		LEY DE INGRESOS DEVENGADA Recargos		41,918.53	0.00	
00020	27/12/2022	I	00018	00018		LEY DE INGRESOS DEVENGADA Recargos		0.00	14,192.84	
00023	27/12/2022	I	00018	00018		LEY DE INGRESOS DEVENGADA Recargos		14,192.84	0.00	
00020	26/12/2022	I	00017	00017		LEY DE INGRESOS DEVENGADA Recargos		0.00	2,905.38	
00023	26/12/2022	I	00017	00017		LEY DE INGRESOS DEVENGADA Recargos		2,905.38	0.00	
00023	23/12/2022	I	00016	00016		LEY DE INGRESOS DEVENGADA Recargos		1,764.01	0.00	
00020	23/12/2022	I	00016	00016		LEY DE INGRESOS DEVENGADA Recargos		0.00	1,764.01	
00011	22/12/2022	I	00015	00015		LEY DE INGRESOS DEVENGADA Recargos		303.18	0.00	
00008	22/12/2022	I	00015	00015		LEY DE INGRESOS DEVENGADA Recargos		0.00	303.18	
00025	21/12/2022	I	00014	00014		LEY DE INGRESOS DEVENGADA Recargos		0.00	2,677.55	
00028	21/12/2022	I	00014	00014		LEY DE INGRESOS DEVENGADA Recargos		2,677.55	0.00	
00020	20/12/2022	I	00013	00013		LEY DE INGRESOS DEVENGADA Recargos		0.00	3,737.88	
00023	20/12/2022	I	00013	00013		LEY DE INGRESOS DEVENGADA Recargos		3,737.88	0.00	
00020	19/12/2022	I	00012	00012		LEY DE INGRESOS DEVENGADA Recargos		0.00	8,482.16	
00023	19/12/2022	I	00012	00012		LEY DE INGRESOS DEVENGADA Recargos		8,482.16	0.00	
00033	16/12/2022	I	00011	00011		LEY DE INGRESOS DEVENGADA Recargos		45,892.36	0.00	
00030	16/12/2022	I	00011	00011		LEY DE INGRESOS DEVENGADA Recargos		0.00	45,892.36	
00030	15/12/2022	I	00010	00010		LEY DE INGRESOS DEVENGADA Recargos		0.00	7,074.20	
00033	15/12/2022	I	00010	00010		LEY DE INGRESOS DEVENGADA Recargos		7,074.20	0.00	
00030	14/12/2022	I	00009	00009		LEY DE INGRESOS DEVENGADA Recargos		0.00	14,284.42	
00033	14/12/2022	I	00009	00009		LEY DE INGRESOS DEVENGADA Recargos		14,284.42	0.00	
00030	13/12/2022	I	00008	00008		LEY DE INGRESOS DEVENGADA Recargos		0.00	12,308.43	
00033	13/12/2022	I	00008	00008		LEY DE INGRESOS DEVENGADA Recargos		12,308.43	0.00	
00028	09/12/2022	I	00007	00007		LEY DE INGRESOS DEVENGADA Recargos		5,401.54	0.00	
00025	09/12/2022	I	00007	00007		LEY DE INGRESOS DEVENGADA Recargos		0.00	5,401.54	
00023	08/12/2022	I	00008	00008		LEY DE INGRESOS DEVENGADA Recargos		708.91	0.00	
00020	08/12/2022	I	00008	00008		LEY DE INGRESOS DEVENGADA Recargos		0.00	708.91	
00030	07/12/2022	I	00005	00005		LEY DE INGRESOS DEVENGADA Recargos		0.00	30.00	
00033	07/12/2022	I	00005	00005		LEY DE INGRESOS DEVENGADA Recargos		30.00	0.00	
00025	06/12/2022	I	00004	00004		LEY DE INGRESOS DEVENGADA Recargos		0.00	7,112.19	
00028	06/12/2022	I	00004	00004		LEY DE INGRESOS DEVENGADA Recargos		7,112.19	0.00	
00030	05/12/2022	I	00003	00003		LEY DE INGRESOS DEVENGADA Recargos		0.00	11,172.84	
00033	05/12/2022	I	00003	00003		LEY DE INGRESOS DEVENGADA Recargos		11,172.84	0.00	

Cuenta Pública 2022
Anexo al Estado de Situación Financiera
(Cifras en Pesos)

MUNICIPIO TENANCINGO 0058 **DEL 1 DE ENERO AL 31 DE DICIEMBRE DE 2022**

Cuenta (3)	Concepto (4)	Saldo Inicial (5)	Debe (6)	Haber (7)	Saldo Final (8)	Fecha de Antigüedad (9)
00030 02/12/2022 I 00002 00002	LEY DE INGRESOS DEVENGADA Recargos		0.00	18,345.10		
00033 02/12/2022 I 00002 00002	LEY DE INGRESOS DEVENGADA Recargos		18,345.10	0.00		
00025 01/12/2022 I 00001 00001	LEY DE INGRESOS DEVENGADA Recargos		0.00	8,391.18		
00028 01/12/2022 I 00001 00001	LEY DE INGRESOS DEVENGADA Recargos		8,391.18	0.00		
	TOTAL:		207,661.25	207,661.25		
8140 000004119 00000000000000001 0001 0001	Sobre Anuncios Publicitarios	0.00	739.00	739.00	0.00	
REN. FECHA TIPO N.POL. REF	CONCEPTO		DEBE	HABER		
00033 08/12/2022 I 00006 00006	LEY DE INGRESOS DEVENGADA Sobre Anuncios Publicitarios		349.00	0.00		
00030 08/12/2022 I 00006 00006	LEY DE INGRESOS DEVENGADA Sobre Anuncios Publicitarios		0.00	349.00		
00040 07/12/2022 I 00005 00005	LEY DE INGRESOS DEVENGADA Sobre Anuncios Publicitarios		0.00	390.00		
00043 07/12/2022 I 00005 00005	LEY DE INGRESOS DEVENGADA Sobre Anuncios Publicitarios		390.00	0.00		
	TOTAL:		739.00	739.00		
8140 000004119 00000000000000001 0001 0002	Sobre Diversiones, Juegos y Espectáculos Públicos	0.00	775.00	775.00	0.00	
REN. FECHA TIPO N.POL. REF	CONCEPTO		DEBE	HABER		
00055 26/12/2022 I 00017 00017	LEY DE INGRESOS DEVENGADA Sobre Diversiones, Juegos y Espectáculos Públicos		0.00	775.00		
00058 26/12/2022 I 00017 00017	LEY DE INGRESOS DEVENGADA Sobre Diversiones, Juegos y Espectáculos Públicos		775.00	0.00		
	TOTAL:		775.00	775.00		
8140 000004141 00000000000000001 0001 0001	Uso de Vías y Áreas Públicas para el ejercicio de Actividades Comerciales y de Servicios	0.00	706,418.00	706,418.00	0.00	
REN. FECHA TIPO N.POL. REF	CONCEPTO		DEBE	HABER		
00013 30/12/2022 I 00021 00021	LEY DE INGRESOS DEVENGADA Uso de Vías y Áreas Públicas para el ejercicio de Actividades Comerciales y de Servicios		0.00	86,000.00		
00016 30/12/2022 I 00021 00021	LEY DE INGRESOS DEVENGADA Uso de Vías y Áreas Públicas para el ejercicio de Actividades Comerciales y de Servicios		86,000.00	0.00		
00025 29/12/2022 I 00020 00020	LEY DE INGRESOS DEVENGADA Uso de Vías y Áreas Públicas para el ejercicio de Actividades Comerciales y de Servicios		0.00	18,424.00		
00028 29/12/2022 I 00020 00020	LEY DE INGRESOS DEVENGADA Uso de Vías y Áreas Públicas para el ejercicio de Actividades Comerciales y de Servicios		18,424.00	0.00		
00028 28/12/2022 I 00019 00019	LEY DE INGRESOS DEVENGADA Uso de Vías y Áreas Públicas para el ejercicio de Actividades Comerciales y de Servicios		10,587.00	0.00		
00025 28/12/2022 I 00019 00019	LEY DE INGRESOS DEVENGADA Uso de Vías y Áreas Públicas para el ejercicio de Actividades Comerciales y de Servicios		0.00	10,587.00		
00025 27/12/2022 I 00018 00018	LEY DE INGRESOS DEVENGADA Uso de Vías y Áreas Públicas para el ejercicio de Actividades Comerciales y de Servicios		0.00	16,550.00		
00028 27/12/2022 I 00018 00018	LEY DE INGRESOS DEVENGADA Uso de Vías y Áreas Públicas para el ejercicio de Actividades Comerciales y de Servicios		16,550.00	0.00		
00025 26/12/2022 I 00017 00017	LEY DE INGRESOS DEVENGADA Uso de Vías y Áreas Públicas para el ejercicio de Actividades Comerciales y de Servicios		0.00	43,676.00		
00028 26/12/2022 I 00017 00017	LEY DE INGRESOS DEVENGADA Uso de Vías y Áreas Públicas para el ejercicio de Actividades Comerciales y de Servicios		43,676.00	0.00		
00028 23/12/2022 I 00016 00016	LEY DE INGRESOS DEVENGADA Uso de Vías y Áreas Públicas para el ejercicio de Actividades Comerciales y de Servicios		20,180.00	0.00		
00025 23/12/2022 I 00016 00016	LEY DE INGRESOS DEVENGADA Uso de Vías y Áreas Públicas para el ejercicio de Actividades Comerciales y de Servicios		0.00	20,180.00		
00016 22/12/2022 I 00015 00015	LEY DE INGRESOS DEVENGADA Uso de Vías y Áreas Públicas para el ejercicio de Actividades Comerciales y de Servicios		18,767.00	0.00		
00013 22/12/2022 I 00015 00015	LEY DE INGRESOS DEVENGADA Uso de Vías y Áreas Públicas para el ejercicio de Actividades Comerciales y de Servicios		0.00	18,767.00		
00033 21/12/2022 I 00014 00014	LEY DE INGRESOS DEVENGADA Uso de Vías y Áreas Públicas para el ejercicio de Actividades Comerciales y de Servicios		16,563.00	0.00		
00030 21/12/2022 I 00014 00014	LEY DE INGRESOS DEVENGADA Uso de Vías y Áreas Públicas para el ejercicio de Actividades Comerciales y de Servicios		0.00	16,563.00		
00025 20/12/2022 I 00013 00013	LEY DE INGRESOS DEVENGADA Uso de Vías y Áreas Públicas para el ejercicio de Actividades Comerciales y de Servicios		0.00	21,109.00		
00028 20/12/2022 I 00013 00013	LEY DE INGRESOS DEVENGADA Uso de Vías y Áreas Públicas para el ejercicio de Actividades Comerciales y de Servicios		21,109.00	0.00		
00025 19/12/2022 I 00012 00012	LEY DE INGRESOS DEVENGADA Uso de Vías y Áreas Públicas para el ejercicio de Actividades Comerciales y de Servicios		0.00	60,733.00		
00028 19/12/2022 I 00012 00012	LEY DE INGRESOS DEVENGADA Uso de Vías y Áreas Públicas para el ejercicio de Actividades Comerciales y de Servicios		60,733.00	0.00		
00035 16/12/2022 I 00011 00011	LEY DE INGRESOS DEVENGADA Uso de Vías y Áreas Públicas para el ejercicio de Actividades Comerciales y de Servicios		0.00	14,972.00		

Tenancingo
Estado de México
2022 • 2024

Cuenta Pública 2022
Anexo al Estado de Situación Financiera
(Cifras en Pesos)

MUNICIPIO TENANCINGO 0058 — DEL 1 DE ENERO AL 31 DE DICIEMBRE DE 2022

Cuenta (3)					Concepto (4)	Saldo Inicial (5)	Debe (6)	Haber (7)	Saldo Final (8)	Fecha de Antigüedad (9)
00038	16/12/2022	I	00011	00011	LEY DE INGRESOS DEVENGADA Uso de Vías y Áreas Públicas para el ejercicio de Actividades Comerciales y de Servicios		14,972.00	0.00		
00038	15/12/2022	I	00010	00010	LEY DE INGRESOS DEVENGADA Uso de Vías y Áreas Públicas para el ejercicio de Actividades Comerciales y de Servicios		23,095.00	0.00		
00035	15/12/2022	I	00010	00010	LEY DE INGRESOS DEVENGADA Uso de Vías y Áreas Públicas para el ejercicio de Actividades Comerciales y de Servicios		0.00	23,095.00		
00035	14/12/2022	I	00009	00009	LEY DE INGRESOS DEVENGADA Uso de Vías y Áreas Públicas para el ejercicio de Actividades Comerciales y de Servicios		0.00	14,024.00		
00038	14/12/2022	I	00009	00009	LEY DE INGRESOS DEVENGADA Uso de Vías y Áreas Públicas para el ejercicio de Actividades Comerciales y de Servicios		14,024.00	0.00		
00035	13/12/2022	I	00008	00008	LEY DE INGRESOS DEVENGADA Uso de Vías y Áreas Públicas para el ejercicio de Actividades Comerciales y de Servicios		0.00	151,858.00		
00038	13/12/2022	I	00008	00008	LEY DE INGRESOS DEVENGADA Uso de Vías y Áreas Públicas para el ejercicio de Actividades Comerciales y de Servicios		151,858.00	0.00		
00033	09/12/2022	I	00007	00007	LEY DE INGRESOS DEVENGADA Uso de Vías y Áreas Públicas para el ejercicio de Actividades Comerciales y de Servicios		13,352.00	0.00		
00030	09/12/2022	I	00007	00007	LEY DE INGRESOS DEVENGADA Uso de Vías y Áreas Públicas para el ejercicio de Actividades Comerciales y de Servicios		0.00	13,352.00		
00028	08/12/2022	I	00006	00006	LEY DE INGRESOS DEVENGADA Uso de Vías y Áreas Públicas para el ejercicio de Actividades Comerciales y de Servicios		31,345.00	0.00		
00025	08/12/2022	I	00006	00006	LEY DE INGRESOS DEVENGADA Uso de Vías y Áreas Públicas para el ejercicio de Actividades Comerciales y de Servicios		0.00	31,345.00		
00035	07/12/2022	I	00005	00005	LEY DE INGRESOS DEVENGADA Uso de Vías y Áreas Públicas para el ejercicio de Actividades Comerciales y de Servicios		0.00	12,202.00		
00038	07/12/2022	I	00005	00005	LEY DE INGRESOS DEVENGADA Uso de Vías y Áreas Públicas para el ejercicio de Actividades Comerciales y de Servicios		12,202.00	0.00		
00030	06/12/2022	I	00004	00004	LEY DE INGRESOS DEVENGADA Uso de Vías y Áreas Públicas para el ejercicio de Actividades Comerciales y de Servicios		0.00	21,703.00		
00033	06/12/2022	I	00004	00004	LEY DE INGRESOS DEVENGADA Uso de Vías y Áreas Públicas para el ejercicio de Actividades Comerciales y de Servicios		21,703.00	0.00		
00035	05/12/2022	I	00003	00003	LEY DE INGRESOS DEVENGADA Uso de Vías y Áreas Públicas para el ejercicio de Actividades Comerciales y de Servicios		0.00	68,297.00		
00038	05/12/2022	I	00003	00003	LEY DE INGRESOS DEVENGADA Uso de Vías y Áreas Públicas para el ejercicio de Actividades Comerciales y de Servicios		68,297.00	0.00		
00035	02/12/2022	I	00002	00002	LEY DE INGRESOS DEVENGADA Uso de Vías y Áreas Públicas para el ejercicio de Actividades Comerciales y de Servicios		0.00	16,361.00		
00038	02/12/2022	I	00002	00002	LEY DE INGRESOS DEVENGADA Uso de Vías y Áreas Públicas para el ejercicio de Actividades Comerciales y de Servicios		16,361.00	0.00		
00030	01/12/2022	I	00001	00001	LEY DE INGRESOS DEVENGADA Uso de Vías y Áreas Públicas para el ejercicio de Actividades Comerciales y de Servicios		0.00	26,620.00		
00033	01/12/2022	I	00001	00001	LEY DE INGRESOS DEVENGADA Uso de Vías y Áreas Públicas para el ejercicio de Actividades Comerciales y de Servicios		26,620.00	0.00		
					TOTAL:		706,418.00	706,418.00		
8140	000004141	000000000000000001			0001 0002 Estacionamiento en la Vía Pública y de Servicio Público	0.00	1,894.00	1,894.00	0.00	
REN.	FECHA	TIPO	N.POL.	REF	CONCEPTO		DEBE	HABER		
00065	20/12/2022	I	00013	00013	LEY DE INGRESOS DEVENGADA Estacionamiento en la Vía Pública y de Servicio Público		0.00	1,894.00		
00068	20/12/2022	I	00013	00013	LEY DE INGRESOS DEVENGADA Estacionamiento en la Vía Pública y de Servicio Público		1,894.00	0.00		
					TOTAL:		1,894.00	1,894.00		
8140	000004143	000000000000000002			0001 0001 Registro Civil	0.00	117,820.00	117,820.00	0.00	
REN.	FECHA	TIPO	N.POL.	REF	CONCEPTO		DEBE	HABER		
00040	21/12/2022	I	00014	00014	LEY DE INGRESOS DEVENGADA Registro Civil		0.00	6,926.00		
00043	21/12/2022	I	00014	00014	LEY DE INGRESOS DEVENGADA Registro Civil		6,926.00	0.00		
00030	20/12/2022	I	00013	00013	LEY DE INGRESOS DEVENGADA Registro Civil		0.00	4,579.00		
00033	20/12/2022	I	00013	00013	LEY DE INGRESOS DEVENGADA Registro Civil		4,579.00	0.00		
00035	19/12/2022	I	00012	00012	LEY DE INGRESOS DEVENGADA Registro Civil		0.00	5,575.00		
00038	19/12/2022	I	00012	00012	LEY DE INGRESOS DEVENGADA Registro Civil		5,575.00	0.00		
00048	16/12/2022	I	00011	00011	LEY DE INGRESOS DEVENGADA Registro Civil		11,258.00	0.00		
00045	16/12/2022	I	00011	00011	LEY DE INGRESOS DEVENGADA Registro Civil		0.00	11,258.00		
00045	15/12/2022	I	00010	00010	LEY DE INGRESOS DEVENGADA Registro Civil		0.00	6,434.00		
00048	15/12/2022	I	00010	00010	LEY DE INGRESOS DEVENGADA Registro Civil		6,434.00	0.00		
00045	14/12/2022	I	00009	00009	LEY DE INGRESOS DEVENGADA Registro Civil		0.00	7,316.00		
00048	14/12/2022	I	00009	00009	LEY DE INGRESOS DEVENGADA Registro Civil		7,316.00	0.00		

Tenancingo
Estado de México
2022 • 2024

Cuenta Pública 2022
Anexo al Estado de Situación Financiera
(Cifras en Pesos)

MUNICIPIO TENANCINGO 0058

DEL 1 DE ENERO AL 31 DE DICIEMBRE DE 2022

Cuenta (3)					Concepto (4)	Saldo Inicial (5)	Debe (6)	Haber (7)	Saldo Final (8)	Fecha de Antigüedad (9)
00045	13/12/2022	I	00008	00008	LEY DE INGRESOS DEVENGADA Registro Civil		0.00	5,296.00		
00048	13/12/2022	I	00008	00008	LEY DE INGRESOS DEVENGADA Registro Civil		5,296.00	0.00		
00043	09/12/2022	I	00007	00007	LEY DE INGRESOS DEVENGADA Registro Civil		10,519.00	0.00		
00040	09/12/2022	I	00007	00007	LEY DE INGRESOS DEVENGADA Registro Civil		0.00	10,519.00		
00040	08/12/2022	I	00006	00006	LEY DE INGRESOS DEVENGADA Registro Civil		0.00	6,504.00		
00043	08/12/2022	I	00006	00006	LEY DE INGRESOS DEVENGADA Registro Civil		6,504.00	0.00		
00050	07/12/2022	I	00005	00005	LEY DE INGRESOS DEVENGADA Registro Civil		0.00	12,434.00		
00053	07/12/2022	I	00005	00005	LEY DE INGRESOS DEVENGADA Registro Civil		12,434.00	0.00		
00040	06/12/2022	I	00004	00004	LEY DE INGRESOS DEVENGADA Registro Civil		0.00	13,859.00		
00043	06/12/2022	I	00004	00004	LEY DE INGRESOS DEVENGADA Registro Civil		13,859.00	0.00		
00045	05/12/2022	I	00003	00003	LEY DE INGRESOS DEVENGADA Registro Civil		0.00	13,371.00		
00048	05/12/2022	I	00003	00003	LEY DE INGRESOS DEVENGADA Registro Civil		13,371.00	0.00		
00048	02/12/2022	I	00002	00002	LEY DE INGRESOS DEVENGADA Registro Civil		6,772.00	0.00		
00045	02/12/2022	I	00002	00002	LEY DE INGRESOS DEVENGADA Registro Civil		0.00	6,772.00		
00040	01/12/2022	I	00001	00001	LEY DE INGRESOS DEVENGADA Registro Civil		0.00	6,977.00		
00043	01/12/2022	I	00001	00001	LEY DE INGRESOS DEVENGADA Registro Civil		6,977.00	0.00		
					TOTAL:		**117,820.00**	**117,820.00**		
8140	**000004143**	**00000000000000003**		**0001**	**0001**	**Desarrollo Urbano y Obras Públicas**	**0.00**	**168,493.31**	**168,493.31**	**0.00**	
REN.	**FECHA**	**TIPO**	**N.POL.**	**REF**		**CONCEPTO**		**DEBE**	**HABER**		
00035	29/12/2022	I	00020	00020	LEY DE INGRESOS DEVENGADA Desarrollo Urbano y Obras Públicas		0.00	3,068.00		
00038	29/12/2022	I	00020	00020	LEY DE INGRESOS DEVENGADA Desarrollo Urbano y Obras Públicas		3,068.00	0.00		
00012	29/12/2022	I	00031	00031	LEY DE INGRESOS DEVENGADA Desarrollo Urbano y Obras Públicas		0.00	122,674.31		
00015	29/12/2022	I	00031	00031	LEY DE INGRESOS DEVENGADA Desarrollo Urbano y Obras Públicas		122,674.31	0.00		
00038	28/12/2022	I	00019	00019	LEY DE INGRESOS DEVENGADA Desarrollo Urbano y Obras Públicas		962.00	0.00		
00035	28/12/2022	I	00019	00019	LEY DE INGRESOS DEVENGADA Desarrollo Urbano y Obras Públicas		0.00	962.00		
00038	27/12/2022	I	00018	00018	LEY DE INGRESOS DEVENGADA Desarrollo Urbano y Obras Públicas		11,275.00	0.00		
00035	27/12/2022	I	00018	00018	LEY DE INGRESOS DEVENGADA Desarrollo Urbano y Obras Públicas		0.00	11,275.00		
00035	26/12/2022	I	00017	00017	LEY DE INGRESOS DEVENGADA Desarrollo Urbano y Obras Públicas		0.00	545.00		
00038	26/12/2022	I	00017	00017	LEY DE INGRESOS DEVENGADA Desarrollo Urbano y Obras Públicas		545.00	0.00		
00038	20/12/2022	I	00013	00013	LEY DE INGRESOS DEVENGADA Desarrollo Urbano y Obras Públicas		15,409.00	0.00		
00035	20/12/2022	I	00013	00013	LEY DE INGRESOS DEVENGADA Desarrollo Urbano y Obras Públicas		0.00	15,409.00		
00040	19/12/2022	I	00012	00012	LEY DE INGRESOS DEVENGADA Desarrollo Urbano y Obras Públicas		0.00	1,293.00		
00043	19/12/2022	I	00012	00012	LEY DE INGRESOS DEVENGADA Desarrollo Urbano y Obras Públicas		1,293.00	0.00		
00050	15/12/2022	I	00010	00010	LEY DE INGRESOS DEVENGADA Desarrollo Urbano y Obras Públicas		0.00	5,745.00		
00053	15/12/2022	I	00010	00010	LEY DE INGRESOS DEVENGADA Desarrollo Urbano y Obras Públicas		5,745.00	0.00		
00050	14/12/2022	I	00009	00009	LEY DE INGRESOS DEVENGADA Desarrollo Urbano y Obras Públicas		0.00	1,092.00		
00053	14/12/2022	I	00009	00009	LEY DE INGRESOS DEVENGADA Desarrollo Urbano y Obras Públicas		1,092.00	0.00		
00048	09/12/2022	I	00007	00007	LEY DE INGRESOS DEVENGADA Desarrollo Urbano y Obras Públicas		2,497.00	0.00		
00045	09/12/2022	I	00007	00007	LEY DE INGRESOS DEVENGADA Desarrollo Urbano y Obras Públicas		0.00	2,497.00		
00045	06/12/2022	I	00004	00004	LEY DE INGRESOS DEVENGADA Desarrollo Urbano y Obras Públicas		0.00	273.00		
00048	06/12/2022	I	00004	00004	LEY DE INGRESOS DEVENGADA Desarrollo Urbano y Obras Públicas		273.00	0.00		
00050	02/12/2022	I	00002	00002	LEY DE INGRESOS DEVENGADA Desarrollo Urbano y Obras Públicas		0.00	3,660.00		
00053	02/12/2022	I	00002	00002	LEY DE INGRESOS DEVENGADA Desarrollo Urbano y Obras Públicas		3,660.00	0.00		
					TOTAL:		**168,493.31**	**168,493.31**		
8140	**000004143**	**00000000000000004**		**0001**	**0001**	**Servicios Prestados por Autoridades Fiscales, Administrativas y de Acceso a la Información Pública**	**0.00**	**128,503.00**	**128,503.00**	**0.00**	
REN.	**FECHA**	**TIPO**	**N.POL.**	**REF**		**CONCEPTO**		**DEBE**	**HABER**		
00043	27/12/2022	I	00018	00018	LEY DE INGRESOS DEVENGADA Servicios Prestados por Autoridades Fiscales, Administrativas y de Acceso a la Información Pública		2,376.00	0.00		
00040	27/12/2022	I	00018	00018	LEY DE INGRESOS DEVENGADA Servicios Prestados por Autoridades Fiscales, Administrativas y de Acceso a la Información Pública		0.00	2,376.00		
00043	26/12/2022	I	00017	00017	LEY DE INGRESOS DEVENGADA Servicios Prestados por Autoridades Fiscales, Administrativas y de Acceso a la Información Pública		3,567.00	0.00		
00040	26/12/2022	I	00017	00017	LEY DE INGRESOS DEVENGADA Servicios Prestados por Autoridades Fiscales, Administrativas y de Acceso a la Información Pública		0.00	3,567.00		

Cuenta Pública 2022
Anexo al Estado de Situación Financiera
(Cifras en Pesos)

MUNICIPIO TENANCINGO 0058 — DEL 1 DE ENERO AL 31 DE DICIEMBRE DE 2022

Cuenta (3)					Concepto (4)	Saldo Inicial (5)	Debe (6)	Haber (7)	Saldo Final (8)	Fecha de Antigüedad (9)
00026	22/12/2022	I	00015	00015	LEY DE INGRESOS DEVENGADA Servicios Prestados por Autoridades Fiscales, Administrativas y de Acceso a la Información Pública		288.00	0.00		
00023	22/12/2022	I	00015	00015	LEY DE INGRESOS DEVENGADA Servicios Prestados por Autoridades Fiscales, Administrativas y de Acceso a la Información Pública		0.00	288.00		
00045	21/12/2022	I	00014	00014	LEY DE INGRESOS DEVENGADA Servicios Prestados por Autoridades Fiscales, Administrativas y de Acceso a la Información Pública		0.00	480.00		
00048	21/12/2022	I	00014	00014	LEY DE INGRESOS DEVENGADA Servicios Prestados por Autoridades Fiscales, Administrativas y de Acceso a la Información Pública		480.00	0.00		
00040	20/12/2022	I	00013	00013	LEY DE INGRESOS DEVENGADA Servicios Prestados por Autoridades Fiscales, Administrativas y de Acceso a la Información Pública		0.00	3,756.00		
00043	20/12/2022	I	00013	00013	LEY DE INGRESOS DEVENGADA Servicios Prestados por Autoridades Fiscales, Administrativas y de Acceso a la Información Pública		3,756.00	0.00		
00048	19/12/2022	I	00012	00012	LEY DE INGRESOS DEVENGADA Servicios Prestados por Autoridades Fiscales, Administrativas y de Acceso a la Información Pública		5,556.00	0.00		
00045	19/12/2022	I	00012	00012	LEY DE INGRESOS DEVENGADA Servicios Prestados por Autoridades Fiscales, Administrativas y de Acceso a la Información Pública		0.00	5,556.00		
00050	16/12/2022	I	00011	00011	LEY DE INGRESOS DEVENGADA Servicios Prestados por Autoridades Fiscales, Administrativas y de Acceso a la Información Pública		0.00	12,819.00		
00053	16/12/2022	I	00011	00011	LEY DE INGRESOS DEVENGADA Servicios Prestados por Autoridades Fiscales, Administrativas y de Acceso a la Información Pública		12,819.00	0.00		
00055	15/12/2022	I	00010	00010	LEY DE INGRESOS DEVENGADA Servicios Prestados por Autoridades Fiscales, Administrativas y de Acceso a la Información Pública		0.00	11,856.00		
00058	15/12/2022	I	00010	00010	LEY DE INGRESOS DEVENGADA Servicios Prestados por Autoridades Fiscales, Administrativas y de Acceso a la Información Pública		11,856.00	0.00		
00055	14/12/2022	I	00009	00009	LEY DE INGRESOS DEVENGADA Servicios Prestados por Autoridades Fiscales, Administrativas y de Acceso a la Información Pública		0.00	11,664.00		
00058	14/12/2022	I	00009	00009	LEY DE INGRESOS DEVENGADA Servicios Prestados por Autoridades Fiscales, Administrativas y de Acceso a la Información Pública		11,664.00	0.00		
00050	13/12/2022	I	00008	00008	LEY DE INGRESOS DEVENGADA Servicios Prestados por Autoridades Fiscales, Administrativas y de Acceso a la Información Pública		0.00	2,472.00		
00053	13/12/2022	I	00008	00008	LEY DE INGRESOS DEVENGADA Servicios Prestados por Autoridades Fiscales, Administrativas y de Acceso a la Información Pública		2,472.00	0.00		
00050	09/12/2022	I	00007	00007	LEY DE INGRESOS DEVENGADA Servicios Prestados por Autoridades Fiscales, Administrativas y de Acceso a la Información Pública		0.00	96.00		
00053	09/12/2022	I	00007	00007	LEY DE INGRESOS DEVENGADA Servicios Prestados por Autoridades Fiscales, Administrativas y de Acceso a la Información Pública		96.00	0.00		
00048	08/12/2022	I	00006	00006	LEY DE INGRESOS DEVENGADA Servicios Prestados por Autoridades Fiscales, Administrativas y de Acceso a la Información Pública		11,922.00	0.00		
00045	08/12/2022	I	00006	00006	LEY DE INGRESOS DEVENGADA Servicios Prestados por Autoridades Fiscales, Administrativas y de Acceso a la Información Pública		0.00	11,922.00		
00055	07/12/2022	I	00005	00005	LEY DE INGRESOS DEVENGADA Servicios Prestados por Autoridades Fiscales, Administrativas y de Acceso a la Información Pública		0.00	17,379.00		
00058	07/12/2022	I	00005	00005	LEY DE INGRESOS DEVENGADA Servicios Prestados por Autoridades Fiscales, Administrativas y de Acceso a la Información Pública		17,379.00	0.00		
00050	06/12/2022	I	00004	00004	LEY DE INGRESOS DEVENGADA Servicios Prestados por Autoridades Fiscales, Administrativas y de Acceso a la Información Pública		0.00	11,950.00		
00053	06/12/2022	I	00004	00004	LEY DE INGRESOS DEVENGADA Servicios Prestados por Autoridades Fiscales, Administrativas y de Acceso a la Información Pública		11,950.00	0.00		
00050	05/12/2022	I	00003	00003	LEY DE INGRESOS DEVENGADA Servicios Prestados por Autoridades Fiscales, Administrativas y de Acceso a la Información Pública		0.00	10,956.00		
00053	05/12/2022	I	00003	00003	LEY DE INGRESOS DEVENGADA Servicios Prestados por Autoridades Fiscales, Administrativas y de Acceso a la Información Pública		10,956.00	0.00		
00055	02/12/2022	I	00002	00002	LEY DE INGRESOS DEVENGADA Servicios Prestados por Autoridades Fiscales, Administrativas y de Acceso a la Información Pública		0.00	13,206.00		
00058	02/12/2022	I	00002	00002	LEY DE INGRESOS DEVENGADA Servicios Prestados por Autoridades Fiscales, Administrativas y de Acceso a la Información Pública		13,206.00	0.00		
00045	01/12/2022	I	00001	00001	LEY DE INGRESOS DEVENGADA Servicios Prestados por Autoridades Fiscales, Administrativas y de Acceso a la Información Pública		0.00	8,160.00		
00048	01/12/2022	I	00001	00001	LEY DE INGRESOS DEVENGADA Servicios Prestados por Autoridades Fiscales, Administrativas y de Acceso a la Información Pública		8,160.00	0.00		
					TOTAL:		128,503.00	128,503.00		
8140	000004143	000000000000000005		0001	0001	Servicios de Rastros	0.00	54,854.00	54,854.00	0.00
REN.	FECHA	TIPO	N.POL.	REF		CONCEPTO		DEBE	HABER	
00018	30/12/2022	I	00021	00021		LEY DE INGRESOS DEVENGADA Servicios de Rastros		0.00	5,917.00	
00021	30/12/2022	I	00021	00021		LEY DE INGRESOS DEVENGADA Servicios de Rastros		5,917.00	0.00	
00033	29/12/2022	I	00020	00020		LEY DE INGRESOS DEVENGADA Servicios de Rastros		704.00	0.00	
00030	29/12/2022	I	00020	00020		LEY DE INGRESOS DEVENGADA Servicios de Rastros		0.00	704.00	

Cuenta (3)					Concepto (4)	Saldo Inicial (5)	Debe (6)	Haber (7)	Saldo Final (8)	Fecha de Antigüedad (9)
00030	28/12/2022	I	00019	00019	LEY DE INGRESOS DEVENGADA Servicios de Rastros		0.00	1,284.00		
00033	28/12/2022	I	00019	00019	LEY DE INGRESOS DEVENGADA Servicios de Rastros		1,284.00	0.00		
00030	27/12/2022	I	00018	00018	LEY DE INGRESOS DEVENGADA Servicios de Rastros		0.00	1,233.00		
00033	27/12/2022	I	00018	00018	LEY DE INGRESOS DEVENGADA Servicios de Rastros		1,233.00	0.00		
00033	26/12/2022	I	00017	00017	LEY DE INGRESOS DEVENGADA Servicios de Rastros		1,412.00	0.00		
00030	26/12/2022	I	00017	00017	LEY DE INGRESOS DEVENGADA Servicios de Rastros		0.00	1,412.00		
00033	23/12/2022	I	00016	00016	LEY DE INGRESOS DEVENGADA Servicios de Rastros		4,350.00	0.00		
00030	23/12/2022	I	00016	00016	LEY DE INGRESOS DEVENGADA Servicios de Rastros		0.00	4,350.00		
00018	22/12/2022	I	00015	00015	LEY DE INGRESOS DEVENGADA Servicios de Rastros		0.00	808.00		
00021	22/12/2022	I	00015	00015	LEY DE INGRESOS DEVENGADA Servicios de Rastros		808.00	0.00		
00038	21/12/2022	I	00014	00014	LEY DE INGRESOS DEVENGADA Servicios de Rastros		726.00	0.00		
00035	21/12/2022	I	00014	00014	LEY DE INGRESOS DEVENGADA Servicios de Rastros		0.00	726.00		
00030	19/12/2022	I	00012	00012	LEY DE INGRESOS DEVENGADA Servicios de Rastros		0.00	3,419.00		
00033	19/12/2022	I	00012	00012	LEY DE INGRESOS DEVENGADA Servicios de Rastros		3,419.00	0.00		
00040	16/12/2022	I	00011	00011	LEY DE INGRESOS DEVENGADA Servicios de Rastros		0.00	2,934.00		
00043	16/12/2022	I	00011	00011	LEY DE INGRESOS DEVENGADA Servicios de Rastros		2,934.00	0.00		
00040	15/12/2022	I	00010	00010	LEY DE INGRESOS DEVENGADA Servicios de Rastros		0.00	609.00		
00043	15/12/2022	I	00010	00010	LEY DE INGRESOS DEVENGADA Servicios de Rastros		609.00	0.00		
00040	14/12/2022	I	00009	00009	LEY DE INGRESOS DEVENGADA Servicios de Rastros		0.00	555.00		
00043	14/12/2022	I	00009	00009	LEY DE INGRESOS DEVENGADA Servicios de Rastros		555.00	0.00		
00040	13/12/2022	I	00008	00008	LEY DE INGRESOS DEVENGADA Servicios de Rastros		0.00	2,993.00		
00043	13/12/2022	I	00008	00008	LEY DE INGRESOS DEVENGADA Servicios de Rastros		2,993.00	0.00		
00035	09/12/2022	I	00007	00007	LEY DE INGRESOS DEVENGADA Servicios de Rastros		0.00	2,671.00		
00038	09/12/2022	I	00007	00007	LEY DE INGRESOS DEVENGADA Servicios de Rastros		2,671.00	0.00		
00035	08/12/2022	I	00006	00006	LEY DE INGRESOS DEVENGADA Servicios de Rastros		0.00	613.00		
00038	08/12/2022	I	00006	00006	LEY DE INGRESOS DEVENGADA Servicios de Rastros		613.00	0.00		
00045	07/12/2022	I	00005	00005	LEY DE INGRESOS DEVENGADA Servicios de Rastros		0.00	3,691.00		
00048	07/12/2022	I	00005	00005	LEY DE INGRESOS DEVENGADA Servicios de Rastros		3,691.00	0.00		
00035	06/12/2022	I	00004	00004	LEY DE INGRESOS DEVENGADA Servicios de Rastros		0.00	14,255.00		
00038	06/12/2022	I	00004	00004	LEY DE INGRESOS DEVENGADA Servicios de Rastros		14,255.00	0.00		
00040	05/12/2022	I	00003	00003	LEY DE INGRESOS DEVENGADA Servicios de Rastros		0.00	2,535.00		
00043	05/12/2022	I	00003	00003	LEY DE INGRESOS DEVENGADA Servicios de Rastros		2,535.00	0.00		
00040	02/12/2022	I	00002	00002	LEY DE INGRESOS DEVENGADA Servicios de Rastros		0.00	3,170.00		
00043	02/12/2022	I	00002	00002	LEY DE INGRESOS DEVENGADA Servicios de Rastros		3,170.00	0.00		
00038	01/12/2022	I	00001	00001	LEY DE INGRESOS DEVENGADA Servicios de Rastros		975.00	0.00		
00035	01/12/2022	I	00001	00001	LEY DE INGRESOS DEVENGADA Servicios de Rastros		0.00	975.00		
					TOTAL:		54,854.00	54,854.00		
8140	000004143	00000000000000007		0001	0001	Servicios de Panteones	0.00	19,288.00	19,288.00	0.00
REN.	FECHA	TIPO	N.POL.	REF		CONCEPTO		DEBE	HABER	
00048	27/12/2022	I	00018	00018		LEY DE INGRESOS DEVENGADA Servicios de Panteones		381.00	0.00	
00045	27/12/2022	I	00018	00018		LEY DE INGRESOS DEVENGADA Servicios de Panteones		0.00	381.00	
00045	26/12/2022	I	00017	00017		LEY DE INGRESOS DEVENGADA Servicios de Panteones		0.00	831.00	
00048	26/12/2022	I	00017	00017		LEY DE INGRESOS DEVENGADA Servicios de Panteones		831.00	0.00	
00038	23/12/2022	I	00016	00016		LEY DE INGRESOS DEVENGADA Servicios de Panteones		770.00	0.00	
00035	23/12/2022	I	00016	00016		LEY DE INGRESOS DEVENGADA Servicios de Panteones		0.00	770.00	
00031	22/12/2022	I	00015	00015		LEY DE INGRESOS DEVENGADA Servicios de Panteones		127.00	0.00	
00028	22/12/2022	I	00015	00015		LEY DE INGRESOS DEVENGADA Servicios de Panteones		0.00	127.00	
00050	21/12/2022	I	00014	00014		LEY DE INGRESOS DEVENGADA Servicios de Panteones		0.00	6,838.00	
00053	21/12/2022	I	00014	00014		LEY DE INGRESOS DEVENGADA Servicios de Panteones		6,838.00	0.00	
00045	20/12/2022	I	00013	00013		LEY DE INGRESOS DEVENGADA Servicios de Panteones		0.00	335.00	
00048	20/12/2022	I	00013	00013		LEY DE INGRESOS DEVENGADA Servicios de Panteones		335.00	0.00	
00050	19/12/2022	I	00012	00012		LEY DE INGRESOS DEVENGADA Servicios de Panteones		0.00	2,154.00	

Tenancingo
Estado de México
2022 • 2024

Cuenta Pública 2022
Anexo al Estado de Situación Financiera
(Cifras en Pesos)

MUNICIPIO TENANCINGO 0058 — **DEL 1 DE ENERO AL 31 DE DICIEMBRE DE 2022**

Cuenta (3)	Concepto (4)	Saldo Inicial (5)	Debe (6)	Haber (7)	Saldo Final (8)	Fecha de Antigüedad (9)
00053 19/12/2022 I 00012 00012	LEY DE INGRESOS DEVENGADA Servicios de Panteones		2,154.00	0.00		
00055 16/12/2022 I 00011 00011	LEY DE INGRESOS DEVENGADA Servicios de Panteones		0.00	1,071.00		
00058 16/12/2022 I 00011 00011	LEY DE INGRESOS DEVENGADA Servicios de Panteones		1,071.00	0.00		
00063 15/12/2022 I 00010 00010	LEY DE INGRESOS DEVENGADA Servicios de Panteones		1,886.00	0.00		
00060 15/12/2022 I 00010 00010	LEY DE INGRESOS DEVENGADA Servicios de Panteones		0.00	1,886.00		
00055 13/12/2022 I 00008 00008	LEY DE INGRESOS DEVENGADA Servicios de Panteones		0.00	1,096.00		
00058 13/12/2022 I 00008 00008	LEY DE INGRESOS DEVENGADA Servicios de Panteones		1,096.00	0.00		
00060 07/12/2022 I 00005 00005	LEY DE INGRESOS DEVENGADA Servicios de Panteones		0.00	1,886.00		
00063 07/12/2022 I 00005 00005	LEY DE INGRESOS DEVENGADA Servicios de Panteones		1,886.00	0.00		
00055 05/12/2022 I 00003 00003	LEY DE INGRESOS DEVENGADA Servicios de Panteones		0.00	797.00		
00058 05/12/2022 I 00003 00003	LEY DE INGRESOS DEVENGADA Servicios de Panteones		797.00	0.00		
00050 01/12/2022 I 00001 00001	LEY DE INGRESOS DEVENGADA Servicios de Panteones		0.00	1,116.00		
00053 01/12/2022 I 00001 00001	LEY DE INGRESOS DEVENGADA Servicios de Panteones		1,116.00	0.00		
	TOTAL:		19,288.00	19,288.00		
8140 000004143 000000000000000008 0001 0001	**Expedición o Refrendo Anual de Licencias Para la Venta de Bebidas Alcohólicas al Público**	0.00	1,347.00	1,347.00	0.00	
REN. FECHA TIPO N.POL. REF	**CONCEPTO**		**DEBE**	**HABER**		
00053 20/12/2022 I 00013 00013	LEY DE INGRESOS DEVENGADA Expedición o Refrendo Anual de Licencias Para la Venta de Bebidas Alcohólicas al Público		1,347.00	0.00		
00050 20/12/2022 I 00013 00013	LEY DE INGRESOS DEVENGADA Expedición o Refrendo Anual de Licencias Para la Venta de Bebidas Alcohólicas al Público		0.00	1,347.00		
	TOTAL:		1,347.00	1,347.00		
8140 000004143 000000000000000010 0001 0001	**Servicios Prestados por las Autoridades de Catastro**	0.00	13,496.00	13,496.00	0.00	
REN. FECHA TIPO N.POL. REF	**CONCEPTO**		**DEBE**	**HABER**		
00058 20/12/2022 I 00013 00013	LEY DE INGRESOS DEVENGADA Servicios Prestados por las Autoridades de Catastro		482.00	0.00		
00055 20/12/2022 I 00013 00013	LEY DE INGRESOS DEVENGADA Servicios Prestados por las Autoridades de Catastro		0.00	482.00		
00055 19/12/2022 I 00012 00012	LEY DE INGRESOS DEVENGADA Servicios Prestados por las Autoridades de Catastro		0.00	482.00		
00058 19/12/2022 I 00012 00012	LEY DE INGRESOS DEVENGADA Servicios Prestados por las Autoridades de Catastro		482.00	0.00		
00060 16/12/2022 I 00011 00011	LEY DE INGRESOS DEVENGADA Servicios Prestados por las Autoridades de Catastro		0.00	2,169.00		
00063 16/12/2022 I 00011 00011	LEY DE INGRESOS DEVENGADA Servicios Prestados por las Autoridades de Catastro		2,169.00	0.00		
00065 15/12/2022 I 00010 00010	LEY DE INGRESOS DEVENGADA Servicios Prestados por las Autoridades de Catastro		0.00	1,446.00		
00068 15/12/2022 I 00010 00010	LEY DE INGRESOS DEVENGADA Servicios Prestados por las Autoridades de Catastro		1,446.00	0.00		
00060 14/12/2022 I 00009 00009	LEY DE INGRESOS DEVENGADA Servicios Prestados por las Autoridades de Catastro		0.00	1,687.00		
00063 14/12/2022 I 00009 00009	LEY DE INGRESOS DEVENGADA Servicios Prestados por las Autoridades de Catastro		1,687.00	0.00		
00060 13/12/2022 I 00008 00008	LEY DE INGRESOS DEVENGADA Servicios Prestados por las Autoridades de Catastro		0.00	1,205.00		
00063 13/12/2022 I 00008 00008	LEY DE INGRESOS DEVENGADA Servicios Prestados por las Autoridades de Catastro		1,205.00	0.00		
00055 09/12/2022 I 00007 00007	LEY DE INGRESOS DEVENGADA Servicios Prestados por las Autoridades de Catastro		0.00	482.00		
00058 09/12/2022 I 00007 00007	LEY DE INGRESOS DEVENGADA Servicios Prestados por las Autoridades de Catastro		482.00	0.00		
00053 08/12/2022 I 00006 00006	LEY DE INGRESOS DEVENGADA Servicios Prestados por las Autoridades de Catastro		241.00	0.00		
00050 08/12/2022 I 00006 00006	LEY DE INGRESOS DEVENGADA Servicios Prestados por las Autoridades de Catastro		0.00	241.00		
00065 07/12/2022 I 00005 00005	LEY DE INGRESOS DEVENGADA Servicios Prestados por las Autoridades de Catastro		0.00	241.00		
00068 07/12/2022 I 00005 00005	LEY DE INGRESOS DEVENGADA Servicios Prestados por las Autoridades de Catastro		241.00	0.00		
00055 06/12/2022 I 00004 00004	LEY DE INGRESOS DEVENGADA Servicios Prestados por las Autoridades de Catastro		0.00	1,446.00		
00058 06/12/2022 I 00004 00004	LEY DE INGRESOS DEVENGADA Servicios Prestados por las Autoridades de Catastro		1,446.00	0.00		
00060 05/12/2022 I 00003 00003	LEY DE INGRESOS DEVENGADA Servicios Prestados por las Autoridades de Catastro		0.00	723.00		
00063 05/12/2022 I 00003 00003	LEY DE INGRESOS DEVENGADA Servicios Prestados por las Autoridades de Catastro		723.00	0.00		
00063 02/12/2022 I 00002 00002	LEY DE INGRESOS DEVENGADA Servicios Prestados por las Autoridades de Catastro		1,687.00	0.00		
00060 02/12/2022 I 00002 00002	LEY DE INGRESOS DEVENGADA Servicios Prestados por las Autoridades de Catastro		0.00	1,687.00		
00055 01/12/2022 I 00001 00001	LEY DE INGRESOS DEVENGADA Servicios Prestados por las Autoridades de Catastro		0.00	1,205.00		
00058 01/12/2022 I 00001 00001	LEY DE INGRESOS DEVENGADA Servicios Prestados por las Autoridades de Catastro		1,205.00	0.00		
	TOTAL:		13,496.00	13,496.00		
8140 000004143 000000000000000012 0001 0001	**Servicios de Limpieza de Lotes Baldíos, Recolección, Traslado y Disposición Final de Residuos Sólidos Ind**	0.00	1,463.00	1,463.00	0.00	
REN. FECHA TIPO N.POL. REF	**CONCEPTO**		**DEBE**	**HABER**		

Cuenta (3)					Concepto (4)	Saldo Inicial (5)	Debe (6)	Haber (7)	Saldo Final (8)	Fecha de Antigüedad (9)
00070	20/12/2022	I	00013	00013	LEY DE INGRESOS DEVENGADA Servicios de Limpieza de Lotes Baldíos, Recolección, Traslado y Disposición Final de Residuos Sólidos Ind		0.00	1,463.00		
00073	20/12/2022	I	00013	00013	LEY DE INGRESOS DEVENGADA Servicios de Limpieza de Lotes Baldíos, Recolección, Traslado y Disposición Final de Residuos Sólidos Ind		1,463.00	0.00		
					TOTAL:		1,463.00	1,463.00		
8140	000004144	00000000000000001	0001	0002	Recargos	0.00	3,175.00	3,175.00	0.00	
REN.	FECHA	TIPO	N.POL.	REF	CONCEPTO		DEBE	HABER		
00053	27/12/2022	I	00018	00018	LEY DE INGRESOS DEVENGADA Recargos		656.00	0.00		
00050	27/12/2022	I	00018	00018	LEY DE INGRESOS DEVENGADA Recargos		0.00	656.00		
00053	26/12/2022	I	00017	00017	LEY DE INGRESOS DEVENGADA Recargos		1,251.00	0.00		
00050	26/12/2022	I	00017	00017	LEY DE INGRESOS DEVENGADA Recargos		0.00	1,251.00		
00063	20/12/2022	I	00013	00013	LEY DE INGRESOS DEVENGADA Recargos		412.00	0.00		
00060	20/12/2022	I	00013	00013	LEY DE INGRESOS DEVENGADA Recargos		0.00	412.00		
00065	16/12/2022	I	00011	00011	LEY DE INGRESOS DEVENGADA Recargos		0.00	656.00		
00068	16/12/2022	I	00011	00011	LEY DE INGRESOS DEVENGADA Recargos		656.00	0.00		
00070	07/12/2022	I	00005	00005	LEY DE INGRESOS DEVENGADA Recargos		0.00	200.00		
00073	07/12/2022	I	00005	00005	LEY DE INGRESOS DEVENGADA Recargos		200.00	0.00		
					TOTAL:		3,175.00	3,175.00		
8140	000004151	00000000000000001	0002	0001	Derivados de Recursos Propios	0.00	621.81	621.81	0.00	
REN.	FECHA	TIPO	N.POL.	REF	CONCEPTO		DEBE	HABER		
00003	30/12/2022	I	00023	00023	LEY DE INGRESOS DEVENGADA Derivados de Recursos Propios		0.00	539.27		
00006	30/12/2022	I	00023	00023	LEY DE INGRESOS DEVENGADA Derivados de Recursos Propios		539.27	0.00		
00003	01/12/2022	I	00028	00028	LEY DE INGRESOS DEVENGADA Derivados de Recursos Propios		0.00	82.54		
00006	01/12/2022	I	00028	00028	LEY DE INGRESOS DEVENGADA Derivados de Recursos Propios		82.54	0.00		
					TOTAL:		621.81	621.81		
8140	000004151	00000000000000001	0002	0002	Derivados de Participaciones Federales	0.00	467,798.39	467,798.39	0.00	
REN.	FECHA	TIPO	N.POL.	REF	CONCEPTO		DEBE	HABER		
00096	31/12/2022	I	00022	00022	LEY DE INGRESOS DEVENGADA Derivados de Participaciones Federales		0.00	465,763.26		
00099	31/12/2022	I	00022	00022	LEY DE INGRESOS DEVENGADA Derivados de Participaciones Federales		465,763.26	0.00		
00003	01/12/2022	I	00024	00024	LEY DE INGRESOS DEVENGADA Derivados de Participaciones Federales		0.00	1,978.26		
00006	01/12/2022	I	00024	00024	LEY DE INGRESOS DEVENGADA Derivados de Participaciones Federales		1,978.26	0.00		
00003	01/12/2022	I	00027	00027	LEY DE INGRESOS DEVENGADA Derivados de Participaciones Federales		0.00	56.87		
00006	01/12/2022	I	00027	00027	LEY DE INGRESOS DEVENGADA Derivados de Participaciones Federales		56.87	0.00		
					TOTAL:		467,798.39	467,798.39		
8140	000004151	00000000000000001	0002	0004	Ingresos Financieros por FISM	0.00	2,386.79	2,386.79	0.00	
REN.	FECHA	TIPO	N.POL.	REF	CONCEPTO		DEBE	HABER		
00005	01/12/2022	I	00026	00026	LEY DE INGRESOS DEVENGADA Ingresos Financieros por FISM		0.00	2,386.79		
00008	01/12/2022	I	00026	00026	LEY DE INGRESOS DEVENGADA Ingresos Financieros por FISM		2,386.79	0.00		
					TOTAL:		2,386.79	2,386.79		
8140	000004151	00000000000000001	0002	0005	Ingresos Financieros por FORTAMUNDF	0.00	2,093.19	2,093.19	0.00	
REN.	FECHA	TIPO	N.POL.	REF	CONCEPTO		DEBE	HABER		
00003	01/12/2022	I	00025	00025	LEY DE INGRESOS DEVENGADA Ingresos Financieros por FORTAMUNDF		0.00	2,093.19		
00006	01/12/2022	I	00025	00025	LEY DE INGRESOS DEVENGADA Ingresos Financieros por FORTAMUNDF		2,093.19	0.00		
					TOTAL:		2,093.19	2,093.19		
8140	000004151	00000000000000001	0002	0006	Derivados de Recursos de Programas Estatales	0.00	3,321.81	3,321.81	0.00	
REN.	FECHA	TIPO	N.POL.	REF	CONCEPTO		DEBE	HABER		
00012	29/12/2022	D	00148	00148	LEY DE INGRESOS DEVENGADA Derivados de Recursos de Programas Estatales		-0.21	0.00		
00015	29/12/2022	D	00148	00148	LEY DE INGRESOS DEVENGADA Derivados de Recursos de Programas Estatales		0.00	-0.21		
00017	29/12/2022	D	00148	00148	LEY DE INGRESOS DEVENGADA Derivados de Recursos de Programas Estatales		0.00	0.21		
00020	29/12/2022	D	00148	00148	LEY DE INGRESOS DEVENGADA Derivados de Recursos de Programas Estatales		0.21	0.00		
00003	01/12/2022	I	00029	00029	LEY DE INGRESOS DEVENGADA Derivados de Recursos de Programas Estatales		0.00	3,321.81		

Cuenta (3)	Concepto (4)	Saldo Inicial (5)	Debe (6)	Haber (7)	Saldo Final (8)	Fecha de Antigüedad (9)
00006 01/12/2022 I 00029 00029	LEY DE INGRESOS DEVENGADA Derivados de Recursos de Programas Estatales		3,321.81	0.00		
	TOTAL:		3,321.81	3,321.81		
8140 000004162 000000000000000001 0001 0001	**Sanciones Administrativas**	0.00	6,434.00	6,434.00	0.00	
REN. FECHA TIPO N.POL. REF	**CONCEPTO**		**DEBE**	**HABER**		
00043 29/12/2022 I 00020 00020	LEY DE INGRESOS DEVENGADA Sanciones Administrativas		1,443.00	0.00		
00040 29/12/2022 I 00020 00020	LEY DE INGRESOS DEVENGADA Sanciones Administrativas		0.00	1,443.00		
00058 27/12/2022 I 00018 00018	LEY DE INGRESOS DEVENGADA Sanciones Administrativas		962.00	0.00		
00055 27/12/2022 I 00018 00018	LEY DE INGRESOS DEVENGADA Sanciones Administrativas		0.00	962.00		
00060 19/12/2022 I 00012 00012	LEY DE INGRESOS DEVENGADA Sanciones Administrativas		0.00	2,573.00		
00063 19/12/2022 I 00012 00012	LEY DE INGRESOS DEVENGADA Sanciones Administrativas		2,573.00	0.00		
00065 14/12/2022 I 00009 00009	LEY DE INGRESOS DEVENGADA Sanciones Administrativas		0.00	400.00		
00068 14/12/2022 I 00009 00009	LEY DE INGRESOS DEVENGADA Sanciones Administrativas		400.00	0.00		
00075 07/12/2022 I 00005 00005	LEY DE INGRESOS DEVENGADA Sanciones Administrativas		0.00	576.00		
00078 07/12/2022 I 00005 00005	LEY DE INGRESOS DEVENGADA Sanciones Administrativas		576.00	0.00		
00060 06/12/2022 I 00004 00004	LEY DE INGRESOS DEVENGADA Sanciones Administrativas		0.00	480.00		
00063 06/12/2022 I 00004 00004	LEY DE INGRESOS DEVENGADA Sanciones Administrativas		480.00	0.00		
	TOTAL:		6,434.00	6,434.00		
8140 000004211 000000000000000001 0001 0001	**Fondo General de Participaciones**	0.00	8,790,941.95	8,790,941.95	0.00	
REN. FECHA TIPO N.POL. REF	**CONCEPTO**		**DEBE**	**HABER**		
00010 31/12/2022 I 00022 00022	LEY DE INGRESOS DEVENGADA Fondo General de Participaciones		0.00	8,848,425.87		
00013 31/12/2022 I 00022 00022	LEY DE INGRESOS DEVENGADA Fondo General de Participaciones		8,848,425.87	0.00		
00015 31/12/2022 I 00022 00022	LEY DE INGRESOS DEVENGADA Fondo General de Participaciones		0.00	-57,483.92		
00018 31/12/2022 I 00022 00022	LEY DE INGRESOS DEVENGADA Fondo General de Participaciones		-57,483.92	0.00		
	TOTAL:		8,790,941.95	8,790,941.95		
8140 000004211 000000000000000001 0001 0002	**Fondo de Fomento Municipal**	0.00	2,010,941.49	2,010,941.49	0.00	
REN. FECHA TIPO N.POL. REF	**CONCEPTO**		**DEBE**	**HABER**		
00020 31/12/2022 I 00022 00022	LEY DE INGRESOS DEVENGADA Fondo de Fomento Municipal		0.00	1,333,192.45		
00023 31/12/2022 I 00022 00022	LEY DE INGRESOS DEVENGADA Fondo de Fomento Municipal		1,333,192.45	0.00		
00025 31/12/2022 I 00022 00022	LEY DE INGRESOS DEVENGADA Fondo de Fomento Municipal		0.00	677,749.04		
00028 31/12/2022 I 00022 00022	LEY DE INGRESOS DEVENGADA Fondo de Fomento Municipal		677,749.04	0.00		
	TOTAL:		2,010,941.49	2,010,941.49		
8140 000004211 000000000000000001 0001 0003	**Fondo de Fiscalización y Recaudacion**	0.00	221,719.43	221,719.43	0.00	
REN. FECHA TIPO N.POL. REF	**CONCEPTO**		**DEBE**	**HABER**		
00080 31/12/2022 I 00022 00022	LEY DE INGRESOS DEVENGADA Fondo de Fiscalización y Recaudacion		0.00	221,719.43		
00083 31/12/2022 I 00022 00022	LEY DE INGRESOS DEVENGADA Fondo de Fiscalización y Recaudacion		221,719.43	0.00		
	TOTAL:		221,719.43	221,719.43		
8140 000004211 000000000000000001 0001 0004	**Fondo de Estabilizacion de los Ingresos de las Entidades Federativas (FEIEF)**	0.00	9,175.96	9,175.96	0.00	
REN. FECHA TIPO N.POL. REF	**CONCEPTO**		**DEBE**	**HABER**		
00090 31/12/2022 I 00022 00022	LEY DE INGRESOS DEVENGADA Fondo de Estabilizacion de los Ingresos de las Entidades Federativas (FEIEF)		0.00	9,175.96		
00093 31/12/2022 I 00022 00022	LEY DE INGRESOS DEVENGADA Fondo de Estabilizacion de los Ingresos de las Entidades Federativas (FEIEF)		9,175.96	0.00		
	TOTAL:		9,175.96	9,175.96		
8140 000004211 000000000000000001 0001 0005	**Correspondientes al Impuesto Especial sobre Producción y Servicios**	0.00	182,229.00	182,229.00	0.00	
REN. FECHA TIPO N.POL. REF	**CONCEPTO**		**DEBE**	**HABER**		
00030 31/12/2022 I 00022 00022	LEY DE INGRESOS DEVENGADA Correspondientes al Impuesto Especial sobre Producción y Servicios		0.00	182,229.00		
00033 31/12/2022 I 00022 00022	LEY DE INGRESOS DEVENGADA Correspondientes al Impuesto Especial sobre Producción y Servicios		182,229.00	0.00		
	TOTAL:		182,229.00	182,229.00		
8140 000004211 000000000000000001 0001 0006	**Correspondientes al Impuesto Sobre Automóviles Nuevos**	0.00	157,324.68	157,324.68	0.00	
REN. FECHA TIPO N.POL. REF	**CONCEPTO**		**DEBE**	**HABER**		
00035 31/12/2022 I 00022 00022	LEY DE INGRESOS DEVENGADA Correspondientes al Impuesto Sobre Automóviles Nuevos		0.00	157,324.68		

Cuenta (3)	Concepto (4)	Saldo Inicial (5)	Debe (6)	Haber (7)	Saldo Final (8)	Fecha de Antigüedad (9)
00038 31/12/2022 I 00022 00022	LEY DE INGRESOS DEVENGADA Correspondientes al Impuesto Sobre Automóviles Nuevos		157,324.68	0.00		
	TOTAL:		157,324.68	157,324.68		
8140 000004211 000000000000000001 0001 0008	**Correspondientes al Fondo de Compensación del Impuesto Sobre Automóviles Nuevos**	0.00	27,995.06	27,995.06	0.00	
REN. FECHA TIPO N.POL. REF	**CONCEPTO**		**DEBE**	**HABER**		
00040 31/12/2022 I 00022 00022	LEY DE INGRESOS DEVENGADA Correspondientes al Fondo de Compensación del Impuesto Sobre Automóviles Nuevos		0.00	27,995.06		
00043 31/12/2022 I 00022 00022	LEY DE INGRESOS DEVENGADA Correspondientes al Fondo de Compensación del Impuesto Sobre Automóviles Nuevos		27,995.06	0.00		
	TOTAL:		27,995.06	27,995.06		
8140 000004211 000000000000000001 0001 0009	**Las derivadas de la aplicación del artículo 4-A de la Ley de Coordinación Fiscal**	0.00	227,649.93	227,649.93	0.00	
REN. FECHA TIPO N.POL. REF	**CONCEPTO**		**DEBE**	**HABER**		
00070 31/12/2022 I 00022 00022	LEY DE INGRESOS DEVENGADA Las derivadas de la aplicación del artículo 4-A de la Ley de Coordinación Fiscal		0.00	227,649.93		
00073 31/12/2022 I 00022 00022	LEY DE INGRESOS DEVENGADA Las derivadas de la aplicación del artículo 4-A de la Ley de Coordinación Fiscal		227,649.93	0.00		
	TOTAL:		227,649.93	227,649.93		
8140 000004211 000000000000000001 0001 0010	**El Impuesto Sobre la Renta efect enterado a la Federación, corresp al salario personal que preste o desemp un**	0.00	1,627,374.00	1,627,374.00	0.00	
REN. FECHA TIPO N.POL. REF	**CONCEPTO**		**DEBE**	**HABER**		
00085 31/12/2022 I 00022 00022	LEY DE INGRESOS DEVENGADA El Impuesto Sobre la Renta efect enterado a la Federación, corresp al salario personal que preste o desemp un		0.00	1,627,374.00		
00088 31/12/2022 I 00022 00022	LEY DE INGRESOS DEVENGADA El Impuesto Sobre la Renta efect enterado a la Federación, corresp al salario personal que preste o desemp un		1,627,374.00	0.00		
	TOTAL:		1,627,374.00	1,627,374.00		
8140 000004211 000000000000000001 0001 0011	**Artículo 4-A, Fracción II de la Ley de Coordinación Fiscal (Fondo de Compensaciones)**	0.00	44,187.31	44,187.31	0.00	
REN. FECHA TIPO N.POL. REF	**CONCEPTO**		**DEBE**	**HABER**		
00075 31/12/2022 I 00022 00022	LEY DE INGRESOS DEVENGADA Artículo 4-A, Fracción II de la Ley de Coordinación Fiscal (Fondo de Compensaciones)		0.00	44,187.31		
00078 31/12/2022 I 00022 00022	LEY DE INGRESOS DEVENGADA Artículo 4-A, Fracción II de la Ley de Coordinación Fiscal (Fondo de Compensaciones)		44,187.31	0.00		
	TOTAL:		44,187.31	44,187.31		
8140 000004211 000000000000000001 0001 0012	**Impuesto Sobre la Renta por la Enajenación de Bienes Inmuebles**	0.00	29,570.85	29,570.85	0.00	
REN. FECHA TIPO N.POL. REF	**CONCEPTO**		**DEBE**	**HABER**		
00065 31/12/2022 I 00022 00022	LEY DE INGRESOS DEVENGADA Impuesto Sobre la Renta por la Enajenación de Bienes Inmuebles		0.00	29,570.85		
00068 31/12/2022 I 00022 00022	LEY DE INGRESOS DEVENGADA Impuesto Sobre la Renta por la Enajenación de Bienes Inmuebles		29,570.85	0.00		
	TOTAL:		29,570.85	29,570.85		
8140 000004211 000000000000000001 0002 0001	**Del Impuesto Sobre Tenencia o Uso de Vehículos Automotores**	0.00	161,681.81	161,681.81	0.00	
REN. FECHA TIPO N.POL. REF	**CONCEPTO**		**DEBE**	**HABER**		
00045 31/12/2022 I 00022 00022	LEY DE INGRESOS DEVENGADA Del Impuesto Sobre Tenencia o Uso de Vehículos Automotores		0.00	161,681.81		
00048 31/12/2022 I 00022 00022	LEY DE INGRESOS DEVENGADA Del Impuesto Sobre Tenencia o Uso de Vehículos Automotores		161,681.81	0.00		
	TOTAL:		161,681.81	161,681.81		
8140 000004211 000000000000000001 0002 0002	**Del Impuesto Sobre Adquisición de Vehículos Automotores Usados**	0.00	41,109.22	41,109.22	0.00	
REN. FECHA TIPO N.POL. REF	**CONCEPTO**		**DEBE**	**HABER**		
00050 31/12/2022 I 00022 00022	LEY DE INGRESOS DEVENGADA Del Impuesto Sobre Adquisición de Vehículos Automotores Usados		0.00	41,109.22		
00053 31/12/2022 I 00022 00022	LEY DE INGRESOS DEVENGADA Del Impuesto Sobre Adquisición de Vehículos Automotores Usados		41,109.22	0.00		
	TOTAL:		41,109.22	41,109.22		
8140 000004211 000000000000000001 0002 0003	**Del Impuesto Sobre Loterías, Rifas, Sorteos, Concursos y Juegos Permitidos con Cruce de Apuestas**	0.00	36,090.47	36,090.47	0.00	
REN. FECHA TIPO N.POL. REF	**CONCEPTO**		**DEBE**	**HABER**		
00055 31/12/2022 I 00022 00022	LEY DE INGRESOS DEVENGADA Del Impuesto Sobre Loterías, Rifas, Sorteos, Concursos y Juegos Permitidos con Cruce de Apuestas		0.00	36,090.47		
00058 31/12/2022 I 00022 00022	LEY DE INGRESOS DEVENGADA Del Impuesto Sobre Loterías, Rifas, Sorteos, Concursos y Juegos Permitidos con Cruce de Apuestas		36,090.47	0.00		
	TOTAL:		36,090.47	36,090.47		
8140 000004211 000000000000000001 0002 0004	**Del Impuesto a la Venta Final de Bebidas con Contenido Alcohólico**	0.00	32,573.75	32,573.75	0.00	
REN. FECHA TIPO N.POL. REF	**CONCEPTO**		**DEBE**	**HABER**		
00060 31/12/2022 I 00022 00022	LEY DE INGRESOS DEVENGADA Del Impuesto a la Venta Final de Bebidas con Contenido Alcohólico		0.00	32,573.75		

Cuenta Pública 2022
Anexo al Estado de Situación Financiera
(Cifras en Pesos)

MUNICIPIO TENANCINGO 0058 **DEL 1 DE ENERO AL 31 DE DICIEMBRE DE 2022**

Cuenta (3)	Concepto (4)	Saldo Inicial (5)	Debe (6)	Haber (7)	Saldo Final (8)	Fecha de Antigüedad (9)
00063 31/12/2022 I 00022 00022	LEY DE INGRESOS DEVENGADA Del Impuesto a la Venta Final de Bebidas con Contenido Alcohólico		32,573.75	0.00		
	TOTAL:		**32,573.75**	**32,573.75**		
8140 000004212 00000000000000001 0001 0002	**Fondo de Aport para el Fort de los Mpios y de las Demarcaciones Territoriales del Distrito Federal**	**0.00**	**6,513,311.08**	**6,513,311.08**	**0.00**	
REN. FECHA TIPO N.POL. REF	**CONCEPTO**		**DEBE**	**HABER**		
00003 01/12/2022 I 00030 00030	LEY DE INGRESOS DEVENGADA Fondo de Aport para el Fort de los Mpios y de las Demarcaciones Territoriales del Distrito Federal		0.00	6,513,311.08		
00006 01/12/2022 I 00030 00030	LEY DE INGRESOS DEVENGADA Fondo de Aport para el Fort de los Mpios y de las Demarcaciones Territoriales del Distrito Federal		6,513,311.08	0.00		
	TOTAL:		**6,513,311.08**	**6,513,311.08**		
8140 000004399 00000000000000001 0001 0008	**Otros Ingresos Varios**	**0.00**	**23,764.57**	**23,764.57**	**0.00**	
REN. FECHA TIPO N.POL. REF	**CONCEPTO**		**DEBE**	**HABER**		
00025 30/12/2022 I 00021 00021	LEY DE INGRESOS DEVENGADA Otros Ingresos Varios		0.00	23,764.57		
00028 30/12/2022 I 00021 00021	LEY DE INGRESOS DEVENGADA Otros Ingresos Varios		23,764.57	0.00		
	TOTAL:		**23,764.57**	**23,764.57**		
8150	**LEY DE INGRESOS RECAUDADA**	**358,821,299.06**	**0.00**	**23,328,216.32**	**382,149,515.38**	
8150 000004112 00000000000000001 0001 0001	**Predial**	**18,053,951.28**	**0.00**	**414,802.54**	**18,468,753.82**	
REN. FECHA TIPO N.POL. REF	**CONCEPTO**		**DEBE**	**HABER**		
00005 30/12/2022 I 00021 00021	LEY DE INGRESOS RECAUDADA Predial		0.00	5,684.99		
00017 29/12/2022 I 00020 00020	LEY DE INGRESOS RECAUDADA Predial		0.00	63.56		
00012 29/12/2022 I 00020 00020	LEY DE INGRESOS RECAUDADA Predial		0.00	8,285.01		
00012 28/12/2022 I 00019 00019	LEY DE INGRESOS RECAUDADA Predial		0.00	2,449.77		
00017 28/12/2022 I 00019 00019	LEY DE INGRESOS RECAUDADA Predial		0.00	99,765.35		
00017 27/12/2022 I 00018 00018	LEY DE INGRESOS RECAUDADA Predial		0.00	27,889.57		
00012 27/12/2022 I 00018 00018	LEY DE INGRESOS RECAUDADA Predial		0.00	15,976.92		
00017 26/12/2022 I 00017 00017	LEY DE INGRESOS RECAUDADA Predial		0.00	808.26		
00012 26/12/2022 I 00017 00017	LEY DE INGRESOS RECAUDADA Predial		0.00	22,624.93		
00012 23/12/2022 I 00016 00016	LEY DE INGRESOS RECAUDADA Predial		0.00	4,309.49		
00017 23/12/2022 I 00016 00016	LEY DE INGRESOS RECAUDADA Predial		0.00	2,764.71		
00005 22/12/2022 I 00015 00015	LEY DE INGRESOS RECAUDADA Predial		0.00	2,222.82		
00017 21/12/2022 I 00014 00014	LEY DE INGRESOS RECAUDADA Predial		0.00	3,409.28		
00012 21/12/2022 I 00014 00014	LEY DE INGRESOS RECAUDADA Predial		0.00	13,245.52		
00012 20/12/2022 I 00013 00013	LEY DE INGRESOS RECAUDADA Predial		0.00	33,066.12		
00012 19/12/2022 I 00012 00012	LEY DE INGRESOS RECAUDADA Predial		0.00	4,896.31		
00017 19/12/2022 I 00012 00012	LEY DE INGRESOS RECAUDADA Predial		0.00	16,496.62		
00012 16/12/2022 I 00011 00011	LEY DE INGRESOS RECAUDADA Predial		0.00	2,956.02		
00017 16/12/2022 I 00011 00011	LEY DE INGRESOS RECAUDADA Predial		0.00	5,414.36		
00017 15/12/2022 I 00010 00010	LEY DE INGRESOS RECAUDADA Predial		0.00	5,863.24		
00012 15/12/2022 I 00010 00010	LEY DE INGRESOS RECAUDADA Predial		0.00	2,853.33		
00012 14/12/2022 I 00009 00009	LEY DE INGRESOS RECAUDADA Predial		0.00	7,684.18		
00017 14/12/2022 I 00009 00009	LEY DE INGRESOS RECAUDADA Predial		0.00	20,282.51		
00012 13/12/2022 I 00008 00008	LEY DE INGRESOS RECAUDADA Predial		0.00	2,752.74		
00017 13/12/2022 I 00008 00008	LEY DE INGRESOS RECAUDADA Predial		0.00	6,425.71		
00012 09/12/2022 I 00007 00007	LEY DE INGRESOS RECAUDADA Predial		0.00	6,651.46		
00017 08/12/2022 I 00006 00006	LEY DE INGRESOS RECAUDADA Predial		0.00	1,377.63		
00012 08/12/2022 I 00006 00006	LEY DE INGRESOS RECAUDADA Predial		0.00	323.50		
00012 07/12/2022 I 00005 00005	LEY DE INGRESOS RECAUDADA Predial		0.00	2,187.84		
00017 07/12/2022 I 00005 00005	LEY DE INGRESOS RECAUDADA Predial		0.00	2,316.64		
00012 06/12/2022 I 00004 00004	LEY DE INGRESOS RECAUDADA Predial		0.00	2,863.09		
00017 06/12/2022 I 00004 00004	LEY DE INGRESOS RECAUDADA Predial		0.00	8,212.95		
00012 05/12/2022 I 00003 00003	LEY DE INGRESOS RECAUDADA Predial		0.00	4,400.90		
00017 05/12/2022 I 00003 00003	LEY DE INGRESOS RECAUDADA Predial		0.00	16,355.36		
00012 02/12/2022 I 00002 00002	LEY DE INGRESOS RECAUDADA Predial		0.00	9,294.16		

Tenancingo
Estado de México
2022 - 2024

Cuenta Pública 2022
Anexo al Estado de Situación Financiera
(Cifras en Pesos)

MUNICIPIO TENANCINGO 0058 — **DEL 1 DE ENERO AL 31 DE DICIEMBRE DE 2022**

Cuenta (3)					Concepto (4)	Saldo Inicial (5)	Debe (6)	Haber (7)	Saldo Final (8)	Fecha de Antigüedad (9)
00017	02/12/2022	I	00002	00002	LEY DE INGRESOS RECAUDADA Predial		0.00	24,905.34		
00017	01/12/2022	I	00001	00001	LEY DE INGRESOS RECAUDADA Predial		0.00	1,637.71		
00012	01/12/2022	I	00001	00001	LEY DE INGRESOS RECAUDADA Predial		0.00	16,084.64		
					TOTAL:		0.00	414,802.54		
8150	000004112	000000000000000001		0001 0002	Sobre Adquisición de Inmuebles y Otras Operaciones Traslativas de Dominio de Inmuebles	7,396,725.13	0.00	867,190.67	8,263,915.80	
REN.	FECHA	TIPO	N.POL.	REF	CONCEPTO		DEBE	HABER		
00010	30/12/2022	I	00021	00021	LEY DE INGRESOS RECAUDADA Sobre Adquisición de Inmuebles y Otras Operaciones Traslativas de Dominio de Inmuebles		0.00	631.01		
00022	21/12/2022	I	00014	00014	LEY DE INGRESOS RECAUDADA Sobre Adquisición de Inmuebles y Otras Operaciones Traslativas de Dominio de Inmuebles		0.00	8,677.00		
00017	20/12/2022	I	00013	00013	LEY DE INGRESOS RECAUDADA Sobre Adquisición de Inmuebles y Otras Operaciones Traslativas de Dominio de Inmuebles		0.00	82,681.00		
00022	16/12/2022	I	00011	00011	LEY DE INGRESOS RECAUDADA Sobre Adquisición de Inmuebles y Otras Operaciones Traslativas de Dominio de Inmuebles		0.00	19,574.00		
00027	16/12/2022	I	00011	00011	LEY DE INGRESOS RECAUDADA Sobre Adquisición de Inmuebles y Otras Operaciones Traslativas de Dominio de Inmuebles		0.00	79,829.00		
00022	15/12/2022	I	00010	00010	LEY DE INGRESOS RECAUDADA Sobre Adquisición de Inmuebles y Otras Operaciones Traslativas de Dominio de Inmuebles		0.00	7,087.00		
00027	15/12/2022	I	00010	00010	LEY DE INGRESOS RECAUDADA Sobre Adquisición de Inmuebles y Otras Operaciones Traslativas de Dominio de Inmuebles		0.00	10,038.00		
00022	14/12/2022	I	00009	00009	LEY DE INGRESOS RECAUDADA Sobre Adquisición de Inmuebles y Otras Operaciones Traslativas de Dominio de Inmuebles		0.00	76,065.00		
00027	14/12/2022	I	00009	00009	LEY DE INGRESOS RECAUDADA Sobre Adquisición de Inmuebles y Otras Operaciones Traslativas de Dominio de Inmuebles		0.00	1,792.00		
00022	13/12/2022	I	00008	00008	LEY DE INGRESOS RECAUDADA Sobre Adquisición de Inmuebles y Otras Operaciones Traslativas de Dominio de Inmuebles		0.00	291,778.00		
00027	13/12/2022	I	00008	00008	LEY DE INGRESOS RECAUDADA Sobre Adquisición de Inmuebles y Otras Operaciones Traslativas de Dominio de Inmuebles		0.00	8,590.00		
00022	09/12/2022	I	00007	00007	LEY DE INGRESOS RECAUDADA Sobre Adquisición de Inmuebles y Otras Operaciones Traslativas de Dominio de Inmuebles		0.00	9,306.00		
00017	09/12/2022	I	00007	00007	LEY DE INGRESOS RECAUDADA Sobre Adquisición de Inmuebles y Otras Operaciones Traslativas de Dominio de Inmuebles		0.00	126,968.00		
00022	07/12/2022	I	00005	00005	LEY DE INGRESOS RECAUDADA Sobre Adquisición de Inmuebles y Otras Operaciones Traslativas de Dominio de Inmuebles		0.00	8,505.00		
00027	07/12/2022	I	00005	00005	LEY DE INGRESOS RECAUDADA Sobre Adquisición de Inmuebles y Otras Operaciones Traslativas de Dominio de Inmuebles		0.00	1,116.66		
00022	06/12/2022	I	00004	00004	LEY DE INGRESOS RECAUDADA Sobre Adquisición de Inmuebles y Otras Operaciones Traslativas de Dominio de Inmuebles		0.00	22,326.00		
00022	05/12/2022	I	00003	00003	LEY DE INGRESOS RECAUDADA Sobre Adquisición de Inmuebles y Otras Operaciones Traslativas de Dominio de Inmuebles		0.00	11,812.00		
00027	05/12/2022	I	00003	00003	LEY DE INGRESOS RECAUDADA Sobre Adquisición de Inmuebles y Otras Operaciones Traslativas de Dominio de Inmuebles		0.00	855.00		
00022	02/12/2022	I	00002	00002	LEY DE INGRESOS RECAUDADA Sobre Adquisición de Inmuebles y Otras Operaciones Traslativas de Dominio de Inmuebles		0.00	77,767.00		
00027	02/12/2022	I	00002	00002	LEY DE INGRESOS RECAUDADA Sobre Adquisición de Inmuebles y Otras Operaciones Traslativas de Dominio de Inmuebles		0.00	7,453.00		
00022	01/12/2022	I	00001	00001	LEY DE INGRESOS RECAUDADA Sobre Adquisición de Inmuebles y Otras Operaciones Traslativas de Dominio de Inmuebles		0.00	14,340.00		
					TOTAL:		0.00	867,190.67		
8150	000004117	000000000000000001		0001 0002	Recargos	2,428,968.31	0.00	207,661.25	2,636,629.56	
REN.	FECHA	TIPO	N.POL.	REF	CONCEPTO		DEBE	HABER		
00022	29/12/2022	I	00020	00020	LEY DE INGRESOS RECAUDADA Recargos		0.00	958.55		
00022	28/12/2022	I	00019	00019	LEY DE INGRESOS RECAUDADA Recargos		0.00	41,918.53		
00022	27/12/2022	I	00018	00018	LEY DE INGRESOS RECAUDADA Recargos		0.00	14,192.84		
00022	26/12/2022	I	00017	00017	LEY DE INGRESOS RECAUDADA Recargos		0.00	2,905.38		
00022	23/12/2022	I	00016	00016	LEY DE INGRESOS RECAUDADA Recargos		0.00	1,764.01		
00010	22/12/2022	I	00015	00015	LEY DE INGRESOS RECAUDADA Recargos		0.00	303.18		
00027	21/12/2022	I	00014	00014	LEY DE INGRESOS RECAUDADA Recargos		0.00	2,677.55		
00022	20/12/2022	I	00013	00013	LEY DE INGRESOS RECAUDADA Recargos		0.00	3,737.88		
00022	19/12/2022	I	00012	00012	LEY DE INGRESOS RECAUDADA Recargos		0.00	8,482.16		
00032	16/12/2022	I	00011	00011	LEY DE INGRESOS RECAUDADA Recargos		0.00	45,892.36		
00032	15/12/2022	I	00010	00010	LEY DE INGRESOS RECAUDADA Recargos		0.00	7,074.20		

Tenancingo
Estado de México
2022 - 2024

Cuenta Pública 2022
Anexo al Estado de Situación Financiera
(Cifras en Pesos)

MUNICIPIO TENANCINGO 0058 — DEL 1 DE ENERO AL 31 DE DICIEMBRE DE 2022

Cuenta (3)	Concepto (4)	Saldo Inicial (5)	Debe (6)	Haber (7)	Saldo Final (8)	Fecha de Antigüedad (9)
00032 14/12/2022 I 00009 00009	LEY DE INGRESOS RECAUDADA Recargos		0.00	14,284.42		
00032 13/12/2022 I 00008 00008	LEY DE INGRESOS RECAUDADA Recargos		0.00	12,308.43		
00027 09/12/2022 I 00007 00007	LEY DE INGRESOS RECAUDADA Recargos		0.00	5,401.54		
00022 08/12/2022 I 00006 00006	LEY DE INGRESOS RECAUDADA Recargos		0.00	708.91		
00032 07/12/2022 I 00005 00005	LEY DE INGRESOS RECAUDADA Recargos		0.00	30.00		
00027 06/12/2022 I 00004 00004	LEY DE INGRESOS RECAUDADA Recargos		0.00	7,112.19		
00032 05/12/2022 I 00003 00003	LEY DE INGRESOS RECAUDADA Recargos		0.00	11,172.84		
00032 02/12/2022 I 00002 00002	LEY DE INGRESOS RECAUDADA Recargos		0.00	18,345.10		
00027 01/12/2022 I 00001 00001	LEY DE INGRESOS RECAUDADA Recargos		0.00	8,391.18		
	TOTAL:		0.00	207,661.25		
8150 000004119 00000000000000001 0001 0001	Sobre Anuncios Publicitarios	1,138,339.00	0.00	739.00	1,139,078.00	
REN. FECHA TIPO N.POL. REF	CONCEPTO		DEBE	HABER		
00032 08/12/2022 I 00006 00006	LEY DE INGRESOS RECAUDADA Sobre Anuncios Publicitarios		0.00	349.00		
00042 07/12/2022 I 00005 00005	LEY DE INGRESOS RECAUDADA Sobre Anuncios Publicitarios		0.00	390.00		
	TOTAL:		0.00	739.00		
8150 000004119 00000000000000001 0001 0002	Sobre Diversiones, Juegos y Espectáculos Públicos	3,761.00	0.00	775.00	4,536.00	
REN. FECHA TIPO N.POL. REF	CONCEPTO		DEBE	HABER		
00057 26/12/2022 I 00017 00017	LEY DE INGRESOS RECAUDADA Sobre Diversiones, Juegos y Espectáculos Públicos		0.00	775.00		
	TOTAL:		0.00	775.00		
8150 000004141 00000000000000001 0001 0001	Uso de Vías y Áreas Públicas para el ejercicio de Actividades Comerciales y de Servicios	9,782,319.00	0.00	706,418.00	10,488,737.00	
REN. FECHA TIPO N.POL. REF	CONCEPTO		DEBE	HABER		
00015 30/12/2022 I 00021 00021	LEY DE INGRESOS RECAUDADA Uso de Vías y Áreas Públicas para el ejercicio de Actividades Comerciales y de Servicios		0.00	86,000.00		
00027 29/12/2022 I 00020 00020	LEY DE INGRESOS RECAUDADA Uso de Vías y Áreas Públicas para el ejercicio de Actividades Comerciales y de Servicios		0.00	18,424.00		
00027 28/12/2022 I 00019 00019	LEY DE INGRESOS RECAUDADA Uso de Vías y Áreas Públicas para el ejercicio de Actividades Comerciales y de Servicios		0.00	10,587.00		
00027 27/12/2022 I 00018 00018	LEY DE INGRESOS RECAUDADA Uso de Vías y Áreas Públicas para el ejercicio de Actividades Comerciales y de Servicios		0.00	16,550.00		
00027 26/12/2022 I 00017 00017	LEY DE INGRESOS RECAUDADA Uso de Vías y Áreas Públicas para el ejercicio de Actividades Comerciales y de Servicios		0.00	43,676.00		
00027 23/12/2022 I 00016 00016	LEY DE INGRESOS RECAUDADA Uso de Vías y Áreas Públicas para el ejercicio de Actividades Comerciales y de Servicios		0.00	20,180.00		
00015 22/12/2022 I 00015 00015	LEY DE INGRESOS RECAUDADA Uso de Vías y Áreas Públicas para el ejercicio de Actividades Comerciales y de Servicios		0.00	18,767.00		
00032 21/12/2022 I 00014 00014	LEY DE INGRESOS RECAUDADA Uso de Vías y Áreas Públicas para el ejercicio de Actividades Comerciales y de Servicios		0.00	16,563.00		
00027 20/12/2022 I 00013 00013	LEY DE INGRESOS RECAUDADA Uso de Vías y Áreas Públicas para el ejercicio de Actividades Comerciales y de Servicios		0.00	21,109.00		
00027 19/12/2022 I 00012 00012	LEY DE INGRESOS RECAUDADA Uso de Vías y Áreas Públicas para el ejercicio de Actividades Comerciales y de Servicios		0.00	60,733.00		
00037 16/12/2022 I 00011 00011	LEY DE INGRESOS RECAUDADA Uso de Vías y Áreas Públicas para el ejercicio de Actividades Comerciales y de Servicios		0.00	14,972.00		
00037 15/12/2022 I 00010 00010	LEY DE INGRESOS RECAUDADA Uso de Vías y Áreas Públicas para el ejercicio de Actividades Comerciales y de Servicios		0.00	23,095.00		
00037 14/12/2022 I 00009 00009	LEY DE INGRESOS RECAUDADA Uso de Vías y Áreas Públicas para el ejercicio de Actividades Comerciales y de Servicios		0.00	14,024.00		
00037 13/12/2022 I 00008 00008	LEY DE INGRESOS RECAUDADA Uso de Vías y Áreas Públicas para el ejercicio de Actividades Comerciales y de Servicios		0.00	151,858.00		
00032 09/12/2022 I 00007 00007	LEY DE INGRESOS RECAUDADA Uso de Vías y Áreas Públicas para el ejercicio de Actividades Comerciales y de Servicios		0.00	13,352.00		
00027 08/12/2022 I 00006 00006	LEY DE INGRESOS RECAUDADA Uso de Vías y Áreas Públicas para el ejercicio de Actividades Comerciales y de Servicios		0.00	31,345.00		
00037 07/12/2022 I 00005 00005	LEY DE INGRESOS RECAUDADA Uso de Vías y Áreas Públicas para el ejercicio de Actividades Comerciales y de Servicios		0.00	12,202.00		
00032 06/12/2022 I 00004 00004	LEY DE INGRESOS RECAUDADA Uso de Vías y Áreas Públicas para el ejercicio de Actividades Comerciales y de Servicios		0.00	21,703.00		
00037 05/12/2022 I 00003 00003	LEY DE INGRESOS RECAUDADA Uso de Vías y Áreas Públicas para el ejercicio de Actividades Comerciales y de Servicios		0.00	68,297.00		
00037 02/12/2022 I 00002 00002	LEY DE INGRESOS RECAUDADA Uso de Vías y Áreas Públicas para el ejercicio de Actividades Comerciales y de Servicios		0.00	16,361.00		

Cuenta (3)	Concepto (4)	Saldo Inicial (5)	Debe (6)	Haber (7)	Saldo Final (8)	Fecha de Antigüedad (9)
00032 01/12/2022 I 00001 00001	LEY DE INGRESOS RECAUDADA Uso de Vías y Áreas Públicas para el ejercicio de Actividades Comerciales y de Servicios		0.00	26,620.00		
	TOTAL:		0.00	706,418.00		
8150 000004141 00000000000000001 0001 0002	Estacionamiento en la Vía Pública y de Servicio Público	39,143.00	0.00	1,894.00	41,037.00	
REN. FECHA TIPO N.POL. REF	CONCEPTO		DEBE	HABER		
00067 20/12/2022 I 00013 00013	LEY DE INGRESOS RECAUDADA Estacionamiento en la Vía Pública y de Servicio Público		0.00	1,894.00		
	TOTAL:		0.00	1,894.00		
8150 000004143 00000000000000002 0001 0001	Registro Civil	1,667,442.00	0.00	117,820.00	1,785,262.00	
REN. FECHA TIPO N.POL. REF	CONCEPTO		DEBE	HABER		
00042 21/12/2022 I 00014 00014	LEY DE INGRESOS RECAUDADA Registro Civil		0.00	6,926.00		
00032 20/12/2022 I 00013 00013	LEY DE INGRESOS RECAUDADA Registro Civil		0.00	4,579.00		
00037 19/12/2022 I 00012 00012	LEY DE INGRESOS RECAUDADA Registro Civil		0.00	5,575.00		
00047 16/12/2022 I 00011 00011	LEY DE INGRESOS RECAUDADA Registro Civil		0.00	11,258.00		
00047 15/12/2022 I 00010 00010	LEY DE INGRESOS RECAUDADA Registro Civil		0.00	6,434.00		
00047 14/12/2022 I 00009 00009	LEY DE INGRESOS RECAUDADA Registro Civil		0.00	7,316.00		
00047 13/12/2022 I 00008 00008	LEY DE INGRESOS RECAUDADA Registro Civil		0.00	5,296.00		
00042 09/12/2022 I 00007 00007	LEY DE INGRESOS RECAUDADA Registro Civil		0.00	10,519.00		
00042 08/12/2022 I 00006 00006	LEY DE INGRESOS RECAUDADA Registro Civil		0.00	6,504.00		
00052 07/12/2022 I 00005 00005	LEY DE INGRESOS RECAUDADA Registro Civil		0.00	12,434.00		
00042 06/12/2022 I 00004 00004	LEY DE INGRESOS RECAUDADA Registro Civil		0.00	13,859.00		
00047 05/12/2022 I 00003 00003	LEY DE INGRESOS RECAUDADA Registro Civil		0.00	13,371.00		
00047 02/12/2022 I 00002 00002	LEY DE INGRESOS RECAUDADA Registro Civil		0.00	6,772.00		
00042 01/12/2022 I 00001 00001	LEY DE INGRESOS RECAUDADA Registro Civil		0.00	6,977.00		
	TOTAL:		0.00	117,820.00		
8150 000004143 00000000000000003 0001 0001	Desarrollo Urbano y Obras Públicas	834,372.87	0.00	168,493.31	1,002,866.18	
REN. FECHA TIPO N.POL. REF	CONCEPTO		DEBE	HABER		
00037 29/12/2022 I 00020 00020	LEY DE INGRESOS RECAUDADA Desarrollo Urbano y Obras Públicas		0.00	3,068.00		
00014 29/12/2022 I 00031 00031	LEY DE INGRESOS RECAUDADA Desarrollo Urbano y Obras Públicas		0.00	122,674.31		
00037 28/12/2022 I 00019 00019	LEY DE INGRESOS RECAUDADA Desarrollo Urbano y Obras Públicas		0.00	962.00		
00037 27/12/2022 I 00018 00018	LEY DE INGRESOS RECAUDADA Desarrollo Urbano y Obras Públicas		0.00	11,275.00		
00037 26/12/2022 I 00017 00017	LEY DE INGRESOS RECAUDADA Desarrollo Urbano y Obras Públicas		0.00	545.00		
00037 20/12/2022 I 00013 00013	LEY DE INGRESOS RECAUDADA Desarrollo Urbano y Obras Públicas		0.00	15,409.00		
00042 19/12/2022 I 00012 00012	LEY DE INGRESOS RECAUDADA Desarrollo Urbano y Obras Públicas		0.00	1,293.00		
00052 15/12/2022 I 00010 00010	LEY DE INGRESOS RECAUDADA Desarrollo Urbano y Obras Públicas		0.00	5,745.00		
00052 14/12/2022 I 00009 00009	LEY DE INGRESOS RECAUDADA Desarrollo Urbano y Obras Públicas		0.00	1,092.00		
00047 09/12/2022 I 00007 00007	LEY DE INGRESOS RECAUDADA Desarrollo Urbano y Obras Públicas		0.00	2,497.00		
00047 08/12/2022 I 00004 00004	LEY DE INGRESOS RECAUDADA Desarrollo Urbano y Obras Públicas		0.00	273.00		
00052 02/12/2022 I 00002 00002	LEY DE INGRESOS RECAUDADA Desarrollo Urbano y Obras Públicas		0.00	3,660.00		
	TOTAL:		0.00	168,493.31		
8150 000004143 00000000000000004 0001 0001	Servicios Prestados por Autoridades Fiscales, Administrativas y de Acceso a la Información Pública	3,227,088.00	0.00	128,503.00	3,355,591.00	
REN. FECHA TIPO N.POL. REF	CONCEPTO		DEBE	HABER		
00042 27/12/2022 I 00018 00018	LEY DE INGRESOS RECAUDADA Servicios Prestados por Autoridades Fiscales, Administrativas y de Acceso a la Información Pública		0.00	2,376.00		
00042 26/12/2022 I 00017 00017	LEY DE INGRESOS RECAUDADA Servicios Prestados por Autoridades Fiscales, Administrativas y de Acceso a la Información Pública		0.00	3,567.00		
00025 22/12/2022 I 00015 00015	LEY DE INGRESOS RECAUDADA Servicios Prestados por Autoridades Fiscales, Administrativas y de Acceso a la Información Pública		0.00	288.00		
00047 21/12/2022 I 00014 00014	LEY DE INGRESOS RECAUDADA Servicios Prestados por Autoridades Fiscales, Administrativas y de Acceso a la Información Pública		0.00	480.00		
00042 20/12/2022 I 00013 00013	LEY DE INGRESOS RECAUDADA Servicios Prestados por Autoridades Fiscales, Administrativas y de Acceso a la Información Pública		0.00	3,756.00		
00047 19/12/2022 I 00012 00012	LEY DE INGRESOS RECAUDADA Servicios Prestados por Autoridades Fiscales, Administrativas y de Acceso a la Información Pública		0.00	5,556.00		
00052 16/12/2022 I 00011 00011	LEY DE INGRESOS RECAUDADA Servicios Prestados por Autoridades Fiscales, Administrativas y de Acceso a la Información Pública		0.00	12,819.00		

Cuenta (3)					Concepto (4)	Saldo Inicial (5)	Debe (6)	Haber (7)	Saldo Final (8)	Fecha de Antigüedad (9)
00057	15/12/2022	I	00010	00010	LEY DE INGRESOS RECAUDADA Servicios Prestados por Autoridades Fiscales, Administrativas y de Acceso a la Información Pública		0.00	11,856.00		
00057	14/12/2022	I	00009	00009	LEY DE INGRESOS RECAUDADA Servicios Prestados por Autoridades Fiscales, Administrativas y de Acceso a la Información Pública		0.00	11,664.00		
00052	13/12/2022	I	00008	00008	LEY DE INGRESOS RECAUDADA Servicios Prestados por Autoridades Fiscales, Administrativas y de Acceso a la Información Pública		0.00	2,472.00		
00052	09/12/2022	I	00007	00007	LEY DE INGRESOS RECAUDADA Servicios Prestados por Autoridades Fiscales, Administrativas y de Acceso a la Información Pública		0.00	96.00		
00047	08/12/2022	I	00006	00006	LEY DE INGRESOS RECAUDADA Servicios Prestados por Autoridades Fiscales, Administrativas y de Acceso a la Información Pública		0.00	11,922.00		
00057	07/12/2022	I	00005	00005	LEY DE INGRESOS RECAUDADA Servicios Prestados por Autoridades Fiscales, Administrativas y de Acceso a la Información Pública		0.00	17,379.00		
00052	06/12/2022	I	00004	00004	LEY DE INGRESOS RECAUDADA Servicios Prestados por Autoridades Fiscales, Administrativas y de Acceso a la Información Pública		0.00	11,950.00		
00052	05/12/2022	I	00003	00003	LEY DE INGRESOS RECAUDADA Servicios Prestados por Autoridades Fiscales, Administrativas y de Acceso a la Información Pública		0.00	10,956.00		
00057	02/12/2022	I	00002	00002	LEY DE INGRESOS RECAUDADA Servicios Prestados por Autoridades Fiscales, Administrativas y de Acceso a la Información Pública		0.00	13,206.00		
00047	01/12/2022	I	00001	00001	LEY DE INGRESOS RECAUDADA Servicios Prestados por Autoridades Fiscales, Administrativas y de Acceso a la Información Pública		0.00	8,160.00		
					TOTAL:		0.00	128,503.00		
8150	000004143	00000000000000005		0001	0001	Servicios de Rastros	944,328.00	0.00	54,854.00	999,182.00	
REN.	FECHA	TIPO	N.POL.	REF		CONCEPTO		DEBE	HABER		
00020	30/12/2022	I	00021.	00021		LEY DE INGRESOS RECAUDADA Servicios de Rastros		0.00	5,917.00		
00032	29/12/2022	I	00020	00020		LEY DE INGRESOS RECAUDADA Servicios de Rastros		0.00	704.00		
00032	28/12/2022	I	00019	00019		LEY DE INGRESOS RECAUDADA Servicios de Rastros		0.00	1,284.00		
00032	27/12/2022	I	00018	00018		LEY DE INGRESOS RECAUDADA Servicios de Rastros		0.00	1,233.00		
00032	26/12/2022	I	00017	00017		LEY DE INGRESOS RECAUDADA Servicios de Rastros		0.00	1,412.00		
00032	23/12/2022	I	00016	00016		LEY DE INGRESOS RECAUDADA Servicios de Rastros		0.00	4,350.00		
00020	22/12/2022	I	00015	00015		LEY DE INGRESOS RECAUDADA Servicios de Rastros		0.00	808.00		
00037	21/12/2022	I	00014	00014		LEY DE INGRESOS RECAUDADA Servicios de Rastros		0.00	726.00		
00032	19/12/2022	I	00012	00012		LEY DE INGRESOS RECAUDADA Servicios de Rastros		0.00	3,419.00		
00042	16/12/2022	I	00011	00011		LEY DE INGRESOS RECAUDADA Servicios de Rastros		0.00	2,934.00		
00042	15/12/2022	I	00010	00010		LEY DE INGRESOS RECAUDADA Servicios de Rastros		0.00	609.00		
00042	14/12/2022	I	00009	00009		LEY DE INGRESOS RECAUDADA Servicios de Rastros		0.00	555.00		
00042	13/12/2022	I	00008	00008		LEY DE INGRESOS RECAUDADA Servicios de Rastros		0.00	2,993.00		
00037	09/12/2022	I	00007	00007		LEY DE INGRESOS RECAUDADA Servicios de Rastros		0.00	2,671.00		
00037	08/12/2022	I	00006	00006		LEY DE INGRESOS RECAUDADA Servicios de Rastros		0.00	613.00		
00047	07/12/2022	I	00005	00005		LEY DE INGRESOS RECAUDADA Servicios de Rastros		0.00	3,691.00		
00037	06/12/2022	I	00004	00004		LEY DE INGRESOS RECAUDADA Servicios de Rastros		0.00	14,255.00		
00042	05/12/2022	I	00003	00003		LEY DE INGRESOS RECAUDADA Servicios de Rastros		0.00	2,535.00		
00042	02/12/2022	I	00002	00002		LEY DE INGRESOS RECAUDADA Servicios de Rastros		0.00	3,170.00		
00037	01/12/2022	I	00001	00001		LEY DE INGRESOS RECAUDADA Servicios de Rastros		0.00	975.00		
						TOTAL:		0.00	54,854.00		
8150	000004143	00000000000000007		0001	0001	Servicios de Panteones	255,867.00	0.00	19,288.00	275,155.00	
REN.	FECHA	TIPO	N.POL.	REF		CONCEPTO		DEBE	HABER		
00047	27/12/2022	I	00018	00018		LEY DE INGRESOS RECAUDADA Servicios de Panteones		0.00	381.00		
00047	26/12/2022	I	00017	00017		LEY DE INGRESOS RECAUDADA Servicios de Panteones		0.00	831.00		
00037	23/12/2022	I	00016	00016		LEY DE INGRESOS RECAUDADA Servicios de Panteones		0.00	770.00		
00030	22/12/2022	I	00015	00015		LEY DE INGRESOS RECAUDADA Servicios de Panteones		0.00	127.00		
00052	21/12/2022	I	00014	00014		LEY DE INGRESOS RECAUDADA Servicios de Panteones		0.00	6,838.00		
00047	20/12/2022	I	00013	00013		LEY DE INGRESOS RECAUDADA Servicios de Panteones		0.00	335.00		
00052	19/12/2022	I	00012	00012		LEY DE INGRESOS RECAUDADA Servicios de Panteones		0.00	2,154.00		
00057	16/12/2022	I	00011	00011		LEY DE INGRESOS RECAUDADA Servicios de Panteones		0.00	1,071.00		
00062	15/12/2022	I	00010	00010		LEY DE INGRESOS RECAUDADA Servicios de Panteones		0.00	1,886.00		
00057	13/12/2022	I	00008	00008		LEY DE INGRESOS RECAUDADA Servicios de Panteones		0.00	1,096.00		
00062	07/12/2022	I	00005	00005		LEY DE INGRESOS RECAUDADA Servicios de Panteones		0.00	1,886.00		

Cuenta Pública 2022
Anexo al Estado de Situación Financiera
(Cifras en Pesos)

MUNICIPIO TENANCINGO 0058 — **DEL 1 DE ENERO AL 31 DE DICIEMBRE DE 2022**

Cuenta (3)	Concepto (4)	Saldo Inicial (5)	Debe (6)	Haber (7)	Saldo Final (8)	Fecha de Antigüedad (9)
00057 05/12/2022 I 00003 00003	LEY DE INGRESOS RECAUDADA Servicios de Panteones		0.00	797.00		
00052 01/12/2022 I 00001 00001	LEY DE INGRESOS RECAUDADA Servicios de Panteones		0.00	1,116.00		
	TOTAL:		0.00	19,288.00		
8150 000004143 00000000000000008 0001 0001	Expedición o Refrendo Anual de Licencias Para la Venta de Bebidas Alcohólicas al Público	1,698,675.00	0.00	1,347.00	1,700,022.00	
REN. FECHA TIPO N.POL. REF	CONCEPTO		DEBE	HABER		
00052 20/12/2022 I 00013 00013	LEY DE INGRESOS RECAUDADA Expedición o Refrendo Anual de Licencias Para la Venta de Bebidas Alcohólicas al Público		0.00	1,347.00		
	TOTAL:		0.00	1,347.00		
8150 000004143 00000000000000010 0001 0001	Servicios Prestados por las Autoridades de Catastro	211,748.00	0.00	13,496.00	225,244.00	
REN. FECHA TIPO N.POL. REF	CONCEPTO		DEBE	HABER		
00057 20/12/2022 I 00013 00013	LEY DE INGRESOS RECAUDADA Servicios Prestados por las Autoridades de Catastro		0.00	482.00		
00057 19/12/2022 I 00012 00012	LEY DE INGRESOS RECAUDADA Servicios Prestados por las Autoridades de Catastro		0.00	482.00		
00062 16/12/2022 I 00011 00011	LEY DE INGRESOS RECAUDADA Servicios Prestados por las Autoridades de Catastro		0.00	2,169.00		
00067 15/12/2022 I 00010 00010	LEY DE INGRESOS RECAUDADA Servicios Prestados por las Autoridades de Catastro		0.00	1,446.00		
00062 14/12/2022 I 00009 00009	LEY DE INGRESOS RECAUDADA Servicios Prestados por las Autoridades de Catastro		0.00	1,687.00		
00062 13/12/2022 I 00008 00008	LEY DE INGRESOS RECAUDADA Servicios Prestados por las Autoridades de Catastro		0.00	1,205.00		
00057 09/12/2022 I 00007 00007	LEY DE INGRESOS RECAUDADA Servicios Prestados por las Autoridades de Catastro		0.00	482.00		
00052 08/12/2022 I 00006 00006	LEY DE INGRESOS RECAUDADA Servicios Prestados por las Autoridades de Catastro		0.00	241.00		
00067 07/12/2022 I 00005 00005	LEY DE INGRESOS RECAUDADA Servicios Prestados por las Autoridades de Catastro		0.00	241.00		
00057 06/12/2022 I 00004 00004	LEY DE INGRESOS RECAUDADA Servicios Prestados por las Autoridades de Catastro		0.00	1,446.00		
00062 05/12/2022 I 00003 00003	LEY DE INGRESOS RECAUDADA Servicios Prestados por las Autoridades de Catastro		0.00	723.00		
00062 02/12/2022 I 00002 00002	LEY DE INGRESOS RECAUDADA Servicios Prestados por las Autoridades de Catastro		0.00	1,687.00		
00057 01/12/2022 I 00001 00001	LEY DE INGRESOS RECAUDADA Servicios Prestados por las Autoridades de Catastro		0.00	1,205.00		
	TOTAL:		0.00	13,496.00		
8150 000004143 00000000000000011 0001 0001	Servicios de Alumbrado Público	5,211,014.05	0.00	0.00	5,211,014.05	
8150 000004143 00000000000000012 0001 0001	Servicios de Limpieza de Lotes Baldíos, Recolección, Traslado y Disposición Final de Residuos Sólidos Ind	182,367.00	0.00	1,463.00	183,830.00	
REN. FECHA TIPO N.POL. REF	CONCEPTO		DEBE	HABER		
00072 20/12/2022 I 00013 00013	LEY DE INGRESOS RECAUDADA Servicios de Limpieza de Lotes Baldíos, Recolección, Traslado y Disposición Final de Residuos Sólidos Ind		0.00	1,463.00		
	TOTAL:		0.00	1,463.00		
8150 000004144 00000000000000001 0001 0002	Recargos	37,005.70	0.00	3,175.00	40,180.70	
REN. FECHA TIPO N.POL. REF	CONCEPTO		DEBE	HABER		
00052 27/12/2022 I 00018 00018	LEY DE INGRESOS RECAUDADA Recargos		0.00	656.00		
00052 26/12/2022 I 00017 00017	LEY DE INGRESOS RECAUDADA Recargos		0.00	1,251.00		
00062 20/12/2022 I 00013 00013	LEY DE INGRESOS RECAUDADA Recargos		0.00	412.00		
00067 16/12/2022 I 00011 00011	LEY DE INGRESOS RECAUDADA Recargos		0.00	656.00		
00072 07/12/2022 I 00005 00005	LEY DE INGRESOS RECAUDADA Recargos		0.00	200.00		
	TOTAL:		0.00	3,175.00		
8150 000004151 00000000000000001 0002 0001	Derivados de Recursos Propios	17,897.34	0.00	621.81	18,519.15	
REN. FECHA TIPO N.POL. REF	CONCEPTO		DEBE	HABER		
00005 30/12/2022 I 00023 00023	LEY DE INGRESOS RECAUDADA Derivados de Recursos Propios		0.00	539.27		
00005 01/12/2022 I 00028 00028	LEY DE INGRESOS RECAUDADA Derivados de Recursos Propios		0.00	82.54		
	TOTAL:		0.00	621.81		
8150 000004151 00000000000000001 0002 0002	Derivados de Participaciones Federales	9,312.31	0.00	467,798.39	477,110.70	
REN. FECHA TIPO N.POL. REF	CONCEPTO		DEBE	HABER		
00098 31/12/2022 I 00022 00022	LEY DE INGRESOS RECAUDADA Derivados de Participaciones Federales		0.00	465,763.26		
00005 01/12/2022 I 00024 00024	LEY DE INGRESOS RECAUDADA Derivados de Participaciones Federales		0.00	1,978.26		
00005 01/12/2022 I 00027 00027	LEY DE INGRESOS RECAUDADA Derivados de Participaciones Federales		0.00	56.87		
	TOTAL:		0.00	467,798.39		
8150 000004151 00000000000000001 0002 0004	Ingresos Financieros por FISM	43,793.28	0.00	2,386.79	46,180.07	

Tenancingo
Estado de México
2022 - 2024

Cuenta Pública 2022
Anexo al Estado de Situación Financiera
(Cifras en Pesos)

MUNICIPIO TENANCINGO 0058 — DEL 1 DE ENERO AL 31 DE DICIEMBRE DE 2022

Cuenta (3)	Concepto (4)	Saldo Inicial (5)	Debe (6)	Haber (7)	Saldo Final (8)	Fecha de Antigüedad (9)
REN. FECHA TIPO N.POL. REF	CONCEPTO		DEBE	HABER		
00007 01/12/2022 I 00026 00026	LEY DE INGRESOS RECAUDADA Ingresos Financieros por FISM		0.00	2,386.79		
	TOTAL:		0.00	2,386.79		
8150 000004151 000000000000000001 0002 0005	Ingresos Financieros por FORTAMUNDF	20,895.83	0.00	2,093.19	22,989.02	
REN. FECHA TIPO N.POL. REF	CONCEPTO		DEBE	HABER		
00005 01/12/2022 I 00025 00025	LEY DE INGRESOS RECAUDADA Ingresos Financieros por FORTAMUNDF		0.00	2,093.19		
	TOTAL:		0.00	2,093.19		
8150 000004151 000000000000000001 0002 0006	Derivados de Recursos de Programas Estatales	11,347.04	-0.21	3,322.02	14,669.27	
REN. FECHA TIPO N.POL. REF	CONCEPTO		DEBE	HABER		
00014 29/12/2022 D 00148 00148	LEY DE INGRESOS RECAUDADA Derivados de Recursos de Programas Estatales		-0.21	0.00		
00019 29/12/2022 D 00148 00148	LEY DE INGRESOS RECAUDADA Derivados de Recursos de Programas Estatales		0.00	0.21		
00005 01/12/2022 I 00029 00029	LEY DE INGRESOS RECAUDADA Derivados de Recursos de Programas Estatales		0.00	3,321.81		
	TOTAL:		-0.21	3,322.02		
8150 000004162 000000000000000001 0001 0001	Sanciones Administrativas	199,288.00	0.00	6,434.00	205,722.00	
REN. FECHA TIPO N.POL. REF	CONCEPTO		DEBE	HABER		
00042 29/12/2022 I 00020 00020	LEY DE INGRESOS RECAUDADA Sanciones Administrativas		0.00	1,443.00		
00057 27/12/2022 I 00018 00018	LEY DE INGRESOS RECAUDADA Sanciones Administrativas		0.00	962.00		
00062 19/12/2022 I 00012 00012	LEY DE INGRESOS RECAUDADA Sanciones Administrativas		0.00	2,573.00		
00067 14/12/2022 I 00009 00009	LEY DE INGRESOS RECAUDADA Sanciones Administrativas		0.00	400.00		
00077 07/12/2022 I 00005 00005	LEY DE INGRESOS RECAUDADA Sanciones Administrativas		0.00	576.00		
00062 06/12/2022 I 00004 00004	LEY DE INGRESOS RECAUDADA Sanciones Administrativas		0.00	480.00		
	TOTAL:		0.00	6,434.00		
8150 000004169 000000000000000001 0001 0002	Herencias, Legados, Cesiones y Donaciones	4,000.00	0.00	0.00	4,000.00	
8150 000004211 000000000000000001 0001 0001	Fondo General de Participaciones	103,277,978.33	0.00	8,790,941.95	112,068,920.28	
REN. FECHA TIPO N.POL. REF	CONCEPTO		DEBE	HABER		
00012 31/12/2022 I 00022 00022	LEY DE INGRESOS RECAUDADA Fondo General de Participaciones		0.00	8,848,425.87		
00017 31/12/2022 I 00022 00022	LEY DE INGRESOS RECAUDADA Fondo General de Participaciones		0.00	-57,483.92		
	TOTAL:		0.00	8,790,941.95		
8150 000004211 000000000000000001 0001 0002	Fondo de Fomento Municipal	22,737,275.46	0.00	2,010,941.49	24,748,216.95	
REN. FECHA TIPO N.POL. REF	CONCEPTO		DEBE	HABER		
00022 31/12/2022 I 00022 00022	LEY DE INGRESOS RECAUDADA Fondo de Fomento Municipal		0.00	1,333,192.45		
00027 31/12/2022 I 00022 00022	LEY DE INGRESOS RECAUDADA Fondo de Fomento Municipal		0.00	677,749.04		
	TOTAL:		0.00	2,010,941.49		
8150 000004211 000000000000000001 0001 0003	Fondo de Fiscalización y Recaudacion	5,778,996.65	0.00	221,719.43	6,000,716.08	
REN. FECHA TIPO N.POL. REF	CONCEPTO		DEBE	HABER		
00082 31/12/2022 I 00022 00022	LEY DE INGRESOS RECAUDADA Fondo de Fiscalización y Recaudacion		0.00	221,719.43		
	TOTAL:		0.00	221,719.43		
8150 000004211 000000000000000001 0001 0004	Fondo de Estabilizacion de los Ingresos de las Entidades Federativas (FEIEF)	223,431.33	0.00	9,175.96	232,607.29	
REN. FECHA TIPO N.POL. REF	CONCEPTO		DEBE	HABER		
00092 31/12/2022 I 00022 00022	LEY DE INGRESOS RECAUDADA Fondo de Estabilizacion de los Ingresos de las Entidades Federativas (FEIEF)		0.00	9,175.96		
	TOTAL:		0.00	9,175.96		
8150 000004211 000000000000000001 0001 0005	Correspondientes al Impuesto Especial sobre Producción y Servicios	1,878,839.92	0.00	182,229.00	2,061,068.92	
REN. FECHA TIPO N.POL. REF	CONCEPTO		DEBE	HABER		
00032 31/12/2022 I 00022 00022	LEY DE INGRESOS RECAUDADA Correspondientes al Impuesto Especial sobre Producción y Servicios		0.00	182,229.00		
	TOTAL:		0.00	182,229.00		
8150 000004211 000000000000000001 0001 0006	Correspondientes al Impuesto Sobre Automóviles Nuevos	1,495,066.15	0.00	157,324.68	1,652,390.83	
REN. FECHA TIPO N.POL. REF	CONCEPTO		DEBE	HABER		
00037 31/12/2022 I 00022 00022	LEY DE INGRESOS RECAUDADA Correspondientes al Impuesto Sobre Automóviles Nuevos		0.00	157,324.68		

Cuenta Pública 2022
Anexo al Estado de Situación Financiera
(Cifras en Pesos)

MUNICIPIO TENANCINGO 0058 — **DEL 1 DE ENERO AL 31 DE DICIEMBRE DE 2022**

Cuenta (3)	Concepto (4)	Saldo Inicial (5)	Debe (6)	Haber (7)	Saldo Final (8)	Fecha de Antigüedad (9)
	TOTAL:		0.00	157,324.68		
8150 000004211 00000000000000001 0001 0007	**Correspondientes al Impuesto Sobre Tenencia o Uso de Vehículos**	634.94	0.00	0.00	634.94	
8150 000004211 00000000000000001 0001 0008	**Correspondientes al Fondo de Compensación del Impuesto Sobre Automóviles Nuevos**	308,697.25	0.00	27,995.06	336,692.31	
REN. FECHA TIPO N.POL. REF	**CONCEPTO**		**DEBE**	**HABER**		
00042 31/12/2022 I 00022 00022	LEY DE INGRESOS RECAUDADA Correspondientes al Fondo de Compensación del Impuesto Sobre Automóviles Nuevos		0.00	27,995.06		
	TOTAL:		0.00	27,995.06		
8150 000004211 00000000000000001 0001 0009	**Las derivadas de la aplicación del artículo 4-A de la Ley de Coordinación Fiscal**	2,022,853.24	0.00	227,649.93	2,250,503.17	
REN. FECHA TIPO N.POL. REF	**CONCEPTO**		**DEBE**	**HABER**		
00072 31/12/2022 I 00022 00022	LEY DE INGRESOS RECAUDADA Las derivadas de la aplicación del artículo 4-A de la Ley de Coordinación Fiscal		0.00	227,649.93		
	TOTAL:		0.00	227,649.93		
8150 000004211 00000000000000001 0001 0010	**El Impuesto Sobre la Renta efect enterado a la Federación, corresp al salario personal que preste o desemp un**	13,562,190.00	0.00	1,627,374.00	15,189,564.00	
REN. FECHA TIPO N.POL. REF	**CONCEPTO**		**DEBE**	**HABER**		
00087 31/12/2022 I 00022 00022	LEY DE INGRESOS RECAUDADA El Impuesto Sobre la Renta efect enterado a la Federación, corresp al salario personal que preste o desemp un		0.00	1,627,374.00		
	TOTAL:		0.00	1,627,374.00		
8150 000004211 00000000000000001 0001 0011	**Artículo 4-A, Fracción II de la Ley de Coordinación Fiscal (Fondo de Compensaciones)**	421,534.78	0.00	44,187.31	465,722.09	
REN. FECHA TIPO N.POL. REF	**CONCEPTO**		**DEBE**	**HABER**		
00077 31/12/2022 I 00022 00022	LEY DE INGRESOS RECAUDADA Artículo 4-A, Fracción II de la Ley de Coordinación Fiscal (Fondo de Compensaciones)		0.00	44,187.31		
	TOTAL:		0.00	44,187.31		
8150 000004211 00000000000000001 0001 0012	**Impuesto Sobre la Renta por la Enajenación de Bienes Inmuebles**	632,275.76	0.00	29,570.85	661,846.61	
REN. FECHA TIPO N.POL. REF	**CONCEPTO**		**DEBE**	**HABER**		
00067 31/12/2022 I 00022 00022	LEY DE INGRESOS RECAUDADA Impuesto Sobre la Renta por la Enajenación de Bienes Inmuebles		0.00	29,570.85		
	TOTAL:		0.00	29,570.85		
8150 000004211 00000000000000001 0002 0001	**Del Impuesto Sobre Tenencia o Uso de Vehículos Automotores**	5,224,677.89	0.00	161,681.81	5,386,359.70	
REN. FECHA TIPO N.POL. REF	**CONCEPTO**		**DEBE**	**HABER**		
00047 31/12/2022 I 00022 00022	LEY DE INGRESOS RECAUDADA Del Impuesto Sobre Tenencia o Uso de Vehículos Automotores		0.00	161,681.81		
	TOTAL:		0.00	161,681.81		
8150 000004211 00000000000000001 0002 0002	**Del Impuesto Sobre Adquisición de Vehículos Automotores Usados**	267,070.04	0.00	41,109.22	308,179.26	
REN. FECHA TIPO N.POL. REF	**CONCEPTO**		**DEBE**	**HABER**		
00052 31/12/2022 I 00022 00022	LEY DE INGRESOS RECAUDADA Del Impuesto Sobre Adquisición de Vehículos Automotores Usados		0.00	41,109.22		
	TOTAL:		0.00	41,109.22		
8150 000004211 00000000000000001 0002 0003	**Del Impuesto Sobre Loterías, Rifas, Sorteos, Concursos y Juegos Permitidos con Cruce de Apuestas**	382,125.68	0.00	36,090.47	418,216.15	
REN. FECHA TIPO N.POL. REF	**CONCEPTO**		**DEBE**	**HABER**		
00057 31/12/2022 I 00022 00022	LEY DE INGRESOS RECAUDADA Del Impuesto Sobre Loterías, Rifas, Sorteos, Concursos y Juegos Permitidos con Cruce de Apuestas		0.00	36,090.47		
	TOTAL:		0.00	36,090.47		
8150 000004211 00000000000000001 0002 0004	**Del Impuesto a la Venta Final de Bebidas con Contenido Alcohólico**	326,405.67	0.00	32,573.75	358,979.42	
REN. FECHA TIPO N.POL. REF	**CONCEPTO**		**DEBE**	**HABER**		
00082 31/12/2022 I 00022 00022	LEY DE INGRESOS RECAUDADA Del Impuesto a la Venta Final de Bebidas con Contenido Alcohólico		0.00	32,573.75		
	TOTAL:		0.00	32,573.75		
8150 000004211 00000000000000001 0002 0006	**Fondo Estatal de Fortalecimiento Municipal (FEFOM)**	16,522,907.76	0.21	-0.21	16,522,907.34	
REN. FECHA TIPO N.POL. REF	**CONCEPTO**		**DEBE**	**HABER**		
00009 29/12/2022 D 00148 00148	LEY DE INGRESOS RECAUDADA Fondo Estatal de Fortalecimiento Municipal (FEFOM)		0.00	-0.21		
00004 29/12/2022 D 00148 00148	LEY DE INGRESOS RECAUDADA Fondo Estatal de Fortalecimiento Municipal (FEFOM)		0.21	0.00		
	TOTAL:		0.21	-0.21		
8150 000004212 00000000000000001 0001 0001	**Fondo de Aportaciones para la Infraestructura Social Municipal**	56,760,850.00	0.00	0.00	56,760,850.00	
8150 000004212 00000000000000001 0001 0002	**Fondo de Aport para el Fort de los Mpios y de las Demarcaciones Territoriales del Distrito Federal**	71,646,424.08	0.00	6,513,311.08	78,159,735.16	

Tenancingo
Estado de México
2022-2024

Cuenta Pública 2022
Anexo al Estado de Situación Financiera
(Cifras en Pesos)

MUNICIPIO TENANCINGO 0058

DEL 1 DE ENERO AL 31 DE DICIEMBRE DE 2022

Cuenta (3)	Concepto (4)	Saldo Inicial (5)	Debe (6)	Haber (7)	Saldo Final (8)	Fecha de Antigüedad (9)
REN. FECHA TIPO N.POL. REF	CONCEPTO		DEBE	HABER		
00005 01/12/2022 I 00030 00030	LEY DE INGRESOS RECAUDADA Fondo de Aport para el Fort de los Mpios y de las Demarcaciones Territoriales del Distrito Federal		0.00	6,513,311.08		
	TOTAL:		0.00	6,513,311.08		
8150 000004212 00000000000000001 0001 0003	Remanentes de Ramo 33 (FISM)	118,787.86	0.00	0.00	118,787.86	
8150 000004212 00000000000000001 0001 0005	Fondo de Aportaciones para la Seguridad Pública. (FASP)	1,076,654.00	0.00	0.00	1,076,654.00	
8150 000004214 00000000000000001 0001 0001	Multas Federales No Fiscales	476.10	0.00	0.00	476.10	
8150 000004214 00000000000000001 0001 0002	Convenios de Tránsito Estatal con Municipios	52.90	0.00	0.00	52.90	
8150 000004399 00000000000000001 0001 0006	Ingresos Derivados de Ejercicios Anteriores no aplicados	735,442.13	0.00	0.00	735,442.13	
8150 000004399 00000000000000001 0001 0008	Otros Ingresos Varios	3.00	0.00	23,764.57	23,767.57	
REN. FECHA TIPO N.POL. REF	CONCEPTO		DEBE	HABER		
00027 30/12/2022 I 00021 00021	LEY DE INGRESOS RECAUDADA Otros Ingresos Varios		0.00	23,764.57		
	TOTAL:		0.00	23,764.57		
8211	Presupuesto de Egresos Aprobado de Gastos de Funcionamiento	259,061,890.80	31,088,702.29	35,943,893.54	263,917,082.05	
8211 A00100000 01030101020111010 1 3231	Arrendamiento de equipo y bienes informáticos	2,040,000.00	487,198.94	0.00	1,552,801.06	
REN. FECHA TIPO N.POL. REF	CONCEPTO		DEBE	HABER		
00855 29/12/2022 D 00175 00175	Presupuesto de Egresos Aprobado de Gastos de Funcionamiento Arrendamiento de equipo y bienes informáticos		487,198.94	0.00		
	TOTAL:		487,198.94	0.00		
8211 A00100000 01030101020111010 1 3992	Gastos de servicios menores	12,000.00	12,000.00	0.00	0.00	
REN. FECHA TIPO N.POL. REF	CONCEPTO		DEBE	HABER		
00985 29/12/2022 D 00175 00175	Presupuesto de Egresos Aprobado de Gastos de Funcionamiento Gastos de servicios menores		12,000.00	0.00		
	TOTAL:		12,000.00	0.00		
8211 A00100000 01030101020115010 1 1131	Sueldo base	552,479.52	119,919.52	0.00	432,560.00	
REN. FECHA TIPO N.POL. REF	CONCEPTO		DEBE	HABER		
00001 29/12/2022 D 00175 00175	Presupuesto de Egresos Aprobado de Gastos de Funcionamiento Sueldo base		119,919.52	0.00		
	TOTAL:		119,919.52	0.00		
8211 A00100000 01030101020115010 1 1321	Prima vacacional	69,627.72	22,194.98	0.00	47,432.74	
REN. FECHA TIPO N.POL. REF	CONCEPTO		DEBE	HABER		
00093 29/12/2022 D 00175 00175	Presupuesto de Egresos Aprobado de Gastos de Funcionamiento Prima vacacional		22,194.98	0.00		
	TOTAL:		22,194.98	0.00		
8211 A00100000 01030101020115010 1 1322	Aguinaldo	60,545.84	35,424.79	0.00	25,121.05	
REN. FECHA TIPO N.POL. REF	CONCEPTO		DEBE	HABER		
00141 29/12/2022 D 00175 00175	Presupuesto de Egresos Aprobado de Gastos de Funcionamiento Aguinaldo		35,424.79	0.00		
	TOTAL:		35,424.79	0.00		
8211 A00100000 01030101020115010 1 1344	Compensación por retabulación	309,648.00	54,320.00	0.00	255,328.00	
REN. FECHA TIPO N.POL. REF	CONCEPTO		DEBE	HABER		
00213 29/12/2022 D 00175 00175	Presupuesto de Egresos Aprobado de Gastos de Funcionamiento Compensación por retabulación		54,320.00	0.00		
	TOTAL:		54,320.00	0.00		
8211 A00100000 01030101020115010 1 1412	Aportaciones de servicio de salud	36,831.92	21,192.56	0.00	15,639.36	
REN. FECHA TIPO N.POL. REF	CONCEPTO		DEBE	HABER		
00361 29/12/2022 D 00175 00175	Presupuesto de Egresos Aprobado de Gastos de Funcionamiento Aportaciones de servicio de salud		21,192.56	0.00		
	TOTAL:		21,192.56	0.00		
8211 A00100000 01030101020115010 1 1413	Aportaciones al fondo del sistema solidario de reparto	27,329.28	15,696.67	0.00	11,632.61	
REN. FECHA TIPO N.POL. REF	CONCEPTO		DEBE	HABER		
00001 29/12/2022 D 00165 00165	Presupuesto de Egresos Aprobado de Gastos de Funcionamiento Aportaciones al fondo del sistema solidario de reparto		15,696.67	0.00		
	TOTAL:		15,696.67	0.00		
8211 A00100000 01030101020115010 1 1414	Aportaciones del Sistema de Capitalización Individual	6,813.92	3,940.87	0.00	2,873.05	
REN. FECHA TIPO N.POL. REF	CONCEPTO		DEBE	HABER		
00003 29/12/2022 D 00165 00165	Presupuesto de Egresos Aprobado de Gastos de Funcionamiento Aportaciones del Sistema de Capitalización Individual		3,940.87	0.00		
	TOTAL:		3,940.87	0.00		

Cuenta (3)	Concepto (4)	Saldo Inicial (5)	Debe (6)	Haber (7)	Saldo Final (8)	Fecha de Antigüedad (9)
8211 A00100000 01030101020115010l 1415	Aportaciones para financiar los gastos generales de administración del ISSEMYM	3,222.80	1,863.90	0.00	1,358.90	
REN. FECHA TIPO N.POL. REF	CONCEPTO		DEBE	HABER		
00005 29/12/2022 D 00165 00165	Presupuesto de Egresos Aprobado de Gastos de Funcionamiento Aportaciones para financiar los gastos generales de administración del ISSEMYM		1,863.90	0.00		
	TOTAL:		1,863.90	0.00		
8211 A00100000 01030101020115010l 1416	Aportaciones para riesgo de trabajo	15,193.20	8,787.10	0.00	6,406.10	
REN. FECHA TIPO N.POL. REF	CONCEPTO		DEBE	HABER		
00007 29/12/2022 D 00165 00165	Presupuesto de Egresos Aprobado de Gastos de Funcionamiento Aportaciones para riesgo de trabajo		8,787.10	0.00		
	TOTAL:		8,787.10	0.00		
8211 A00100000 01030101020115010l 1712	Estímulos por puntualidad y asistencia	120,000.00	34,689.00	0.00	85,311.00	
REN. FECHA TIPO N.POL. REF	CONCEPTO		DEBE	HABER		
00577 29/12/2022 D 00175 00175	Presupuesto de Egresos Aprobado de Gastos de Funcionamiento Estímulos por puntualidad y asistencia		34,689.00	0.00		
	TOTAL:		34,689.00	0.00		
8211 A00100000 01030101020115010l 2611	Combustibles, lubricantes y aditivos	30,000.00	5,601.96	0.00	24,398.04	
REN. FECHA TIPO N.POL. REF	CONCEPTO		DEBE	HABER		
00727 29/12/2022 D 00175 00175	Presupuesto de Egresos Aprobado de Gastos de Funcionamiento Combustibles, lubricantes y aditivos		5,601.96	0.00		
	TOTAL:		5,601.96	0.00		
8211 A00100000 01030101020125010l 1412	Aportaciones de servicio de salud	13,811.97	0.00	13,914.03	27,726.00	
REN. FECHA TIPO N.POL. REF	CONCEPTO		DEBE	HABER		
00018 29/12/2022 D 00161 00161	Presupuesto de Egresos Aprobado de Gastos de Funcionamiento Aportaciones de servicio de salud		0.00	13,914.03		
	TOTAL:		0.00	13,914.03		
8211 A00100000 01030101020125010l 1413	Aportaciones al fondo del sistema solidario de reparto	10,248.48	0.00	10,324.22	20,572.70	
REN. FECHA TIPO N.POL. REF	CONCEPTO		DEBE	HABER		
00104 29/12/2022 D 00161 00161	Presupuesto de Egresos Aprobado de Gastos de Funcionamiento Aportaciones al fondo del sistema solidario de reparto		0.00	10,324.22		
	TOTAL:		0.00	10,324.22		
8211 A00100000 01030101020125010l 1414	Aportaciones del Sistema de Capitalización Individual	2,555.22	0.00	2,574.10	5,129.32	
REN. FECHA TIPO N.POL. REF	CONCEPTO		DEBE	HABER		
00190 29/12/2022 D 00161 00161	Presupuesto de Egresos Aprobado de Gastos de Funcionamiento Aportaciones del Sistema de Capitalización Individual		0.00	2,574.10		
	TOTAL:		0.00	2,574.10		
8211 A00100000 01030101020125010l 1415	Aportaciones para financiar los gastos generales de administración del ISSEMYM	1,208.55	0.00	1,217.51	2,426.06	
REN. FECHA TIPO N.POL. REF	CONCEPTO		DEBE	HABER		
00276 29/12/2022 D 00161 00161	Presupuesto de Egresos Aprobado de Gastos de Funcionamiento Aportaciones para financiar los gastos generales de administración del ISSEMYM		0.00	1,217.51		
	TOTAL:		0.00	1,217.51		
8211 A00100000 01030101020125010l 1416	Aportaciones para riesgo de trabajo	5,697.45	0.00	5,739.49	11,436.94	
REN. FECHA TIPO N.POL. REF	CONCEPTO		DEBE	HABER		
00362 29/12/2022 D 00161 00161	Presupuesto de Egresos Aprobado de Gastos de Funcionamiento Aportaciones para riesgo de trabajo		0.00	5,739.49		
	TOTAL:		0.00	5,739.49		
8211 A00101000 01050205010711010l 3331	Servicios informáticos	0.00	0.00	28,421.70	28,421.70	
REN. FECHA TIPO N.POL. REF	CONCEPTO		DEBE	HABER		
00872 29/12/2022 D 00175 00175	Presupuesto de Egresos Aprobado de Gastos de Funcionamiento Servicios informáticos		0.00	28,421.70		
	TOTAL:		0.00	28,421.70		
8211 A00101000 01050205010715010l 1131	Sueldo base	1,010,295.36	0.00	437,175.06	1,447,470.42	
REN. FECHA TIPO N.POL. REF	CONCEPTO		DEBE	HABER		
00004 29/12/2022 D 00175 00175	Presupuesto de Egresos Aprobado de Gastos de Funcionamiento Sueldo base		0.00	437,175.06		
	TOTAL:		0.00	437,175.06		
8211 a00101000 01050205010715010l 1311	Prima por años de servicio	0.00	0.00	9,900.00	9,900.00	
8211 A00101000 01050205010715010l 1321	Prima vacacional	127,325.18	0.00	38,927.90	166,253.08	
REN. FECHA TIPO N.POL. REF	CONCEPTO		DEBE	HABER		
00096 29/12/2022 D 00175 00175	Presupuesto de Egresos Aprobado de Gastos de Funcionamiento Prima vacacional		0.00	38,927.90		
	TOTAL:		0.00	38,927.90		
8211 A00101000 01050205010715010l 1322	Aguinaldo	110,717.55	0.00	90,055.86	200,773.41	
REN. FECHA TIPO N.POL. REF	CONCEPTO		DEBE	HABER		

Tenancingo
Estado de México
2022 - 2024

Cuenta Pública 2022
Anexo al Estado de Situación Financiera
(Cifras en Pesos)

MUNICIPIO TENANCINGO 0058 — DEL 1 DE ENERO AL 31 DE DICIEMBRE DE 2022

Cuenta (3)	Concepto (4)	Saldo Inicial (5)	Debe (6)	Haber (7)	Saldo Final (8)	Fecha de Antigüedad (9)
00144 29/12/2022 D 00175 00175	Presupuesto de Egresos Aprobado de Gastos de Funcionamiento Aguinaldo		0.00	90,055.86		
	TOTAL:		0.00	90,055.86		
8211 A00101000 01050205010715010 1344	Compensación por retabulación	472,817.28	0.00	244,472.97	717,290.25	
REN. FECHA TIPO N.POL. REF	CONCEPTO		DEBE	HABER		
00216 29/12/2022 D 00175 00175	Presupuesto de Egresos Aprobado de Gastos de Funcionamiento Compensación por retabulación		0.00	244,472.97		
	TOTAL:		0.00	244,472.97		
8211 A00101000 01050205010715010 1345	Gratificación	252,666.00	0.00	50,085.77	302,751.77	
REN. FECHA TIPO N.POL. REF	CONCEPTO		DEBE	HABER		
00282 29/12/2022 D 00175 00175	Presupuesto de Egresos Aprobado de Gastos de Funcionamiento Gratificación		0.00	50,085.77		
	TOTAL:		0.00	50,085.77		
8211 A00101000 01050205010715010 1346	Gratificación por convenio	0.00	0.00	2,750.00	2,750.00	
REN. FECHA TIPO N.POL. REF	CONCEPTO		DEBE	HABER		
00342 29/12/2022 D 00175 00175	Presupuesto de Egresos Aprobado de Gastos de Funcionamiento Gratificación por convenio		0.00	2,750.00		
	TOTAL:		0.00	2,750.00		
8211 A00101000 01050205010715010 1412	Aportaciones de servicio de salud	67,353.04	0.00	2,771.19	70,124.23	
REN. FECHA TIPO N.POL. REF	CONCEPTO		DEBE	HABER		
00364 29/12/2022 D 00175 00175	Presupuesto de Egresos Aprobado de Gastos de Funcionamiento Aportaciones de servicio de salud		0.00	2,771.19		
	TOTAL:		0.00	2,771.19		
8211 A00101000 01050205010715010 1413	Aportaciones al fondo del sistema solidario de reparto	49,975.84	0.00	2,141.85	52,117.69	
REN. FECHA TIPO N.POL. REF	CONCEPTO		DEBE	HABER		
00418 29/12/2022 D 00175 00175	Presupuesto de Egresos Aprobado de Gastos de Funcionamiento Aportaciones al fondo del sistema solidario de reparto		0.00	2,141.85		
	TOTAL:		0.00	2,141.85		
8211 A00101000 01050205010715010 1414	Aportaciones del Sistema de Capitalización Individual	12,460.24	1,955.00	0.00	10,505.24	
REN. FECHA TIPO N.POL. REF	CONCEPTO		DEBE	HABER		
00009 29/12/2022 D 00165 00165	Presupuesto de Egresos Aprobado de Gastos de Funcionamiento Aportaciones del Sistema de Capitalización Individual		1,955.00	0.00		
	TOTAL:		1,955.00	0.00		
8211 A00101000 01050205010715010 1415	Aportaciones para financiar los gastos generales de administración del ISSEMYM	5,893.44	0.00	213.46	6,106.90	
REN. FECHA TIPO N.POL. REF	CONCEPTO		DEBE	HABER		
00482 29/12/2022 D 00175 00175	Presupuesto de Egresos Aprobado de Gastos de Funcionamiento Aportaciones para financiar los gastos generales de administración del ISSEMYM		0.00	213.46		
	TOTAL:		0.00	213.46		
8211 A00101000 01050205010715010 1416	Aportaciones para riesgo de trabajo	27,783.36	0.00	1,006.12	28,789.48	
REN. FECHA TIPO N.POL. REF	CONCEPTO		DEBE	HABER		
00500 29/12/2022 D 00175 00175	Presupuesto de Egresos Aprobado de Gastos de Funcionamiento Aportaciones para riesgo de trabajo		0.00	1,006.12		
	TOTAL:		0.00	1,006.12		
8211 a00101000 01050205010715010 1595	Despensa	0.00	0.00	5,350.00	5,350.00	
8211 A00101000 01050205010715010 1712	Estímulos por puntualidad y asistencia	60,000.00	0.00	2,000.00	62,000.00	
REN. FECHA TIPO N.POL. REF	CONCEPTO		DEBE	HABER		
00580 29/12/2022 D 00175 00175	Presupuesto de Egresos Aprobado de Gastos de Funcionamiento Estímulos por puntualidad y asistencia		0.00	2,000.00		
	TOTAL:		0.00	2,000.00		
8211 A00101000 01050205010725010 1412	Aportaciones de servicio de salud	25,257.39	0.00	62,242.72	87,500.11	
REN. FECHA TIPO N.POL. REF	CONCEPTO		DEBE	HABER		
00020 29/12/2022 D 00161 00161	Presupuesto de Egresos Aprobado de Gastos de Funcionamiento Aportaciones de servicio de salud		0.00	62,242.72		
	TOTAL:		0.00	62,242.72		
8211 A00101000 01050205010725010 1413	Aportaciones al fondo del sistema solidario de reparto	18,740.94	0.00	46,184.08	64,925.02	
REN. FECHA TIPO N.POL. REF	CONCEPTO		DEBE	HABER		
00108 29/12/2022 D 00161 00161	Presupuesto de Egresos Aprobado de Gastos de Funcionamiento Aportaciones al fondo del sistema solidario de reparto		0.00	46,184.08		
	TOTAL:		0.00	46,184.08		
8211 A00101000 01050205010725010 1414	Aportaciones del Sistema de Capitalización Individual	4,672.59	0.00	8,516.37	13,188.96	
REN. FECHA TIPO N.POL. REF	CONCEPTO		DEBE	HABER		
00192 29/12/2022 D 00161 00161	Presupuesto de Egresos Aprobado de Gastos de Funcionamiento Aportaciones del Sistema de Capitalización Individual		0.00	8,516.37		
	TOTAL:		0.00	8,516.37		

Cuenta (3)	Concepto (4)	Saldo Inicial (5)	Debe (6)	Haber (7)	Saldo Final (8)	Fecha de Antigüedad (9)
8211 A00101000 01050205010725010 2 1415	Aportaciones para financiar los gastos generales de administración del ISSEMYM	2,210.04	0.00	5,446.30	7,656.34	
REN. FECHA TIPO N.POL. REF	CONCEPTO		DEBE	HABER		
00278 29/12/2022 D 00161 00161	Presupuesto de Egresos Aprobado de Gastos de Funcionamiento Aportaciones para financiar los gastos generales de administración del ISSEMYM		0.00	5,446.30		
	TOTAL:		0.00	5,446.30		
8211 A00101000 01050205010725010 2 1416	Aportaciones para riesgo de trabajo	10,418.76	0.00	25,675.04	36,093.80	
REN. FECHA TIPO N.POL. REF	CONCEPTO		DEBE	HABER		
00384 29/12/2022 D 00161 00161	Presupuesto de Egresos Aprobado de Gastos de Funcionamiento Aportaciones para riesgo de trabajo		0.00	25,675.04		
	TOTAL:		0.00	25,675.04		
8211 A00101000 01050205010815010 1 2611	Combustibles, lubricantes y aditivos	6,000.00	6,000.00	0.00	0.00	
REN. FECHA TIPO N.POL. REF	CONCEPTO		DEBE	HABER		
00729 29/12/2022 D 00175 00175	Presupuesto de Egresos Aprobado de Gastos de Funcionamiento Combustibles, lubricantes y aditivos		6,000.00	0.00		
	TOTAL:		6,000.00	0.00		
8211 A00102000 01020401010111010 1 3612	Publicaciones oficiales y de información en general para difusión	1,500.00	0.00	504,805.20	506,305.20	
REN. FECHA TIPO N.POL. REF	CONCEPTO		DEBE	HABER		
00002 29/12/2022 D 00176 00176	Presupuesto de Egresos Aprobado de Gastos de Funcionamiento Publicaciones oficiales y de información en general para difusión		0.00	504,805.20		
	TOTAL:		0.00	504,805.20		
8211 A00102000 01020401010115010 1 1131	Sueldo base	245,163.12	104,788.32	0.00	140,374.80	
REN. FECHA TIPO N.POL. REF	CONCEPTO		DEBE	HABER		
00005 29/12/2022 D 00175 00175	Presupuesto de Egresos Aprobado de Gastos de Funcionamiento Sueldo base		104,788.32	0.00		
	TOTAL:		104,788.32	0.00		
8211 A00102000 01020401010115010 1 1321	Prima vacacional	30,897.34	12,196.11	0.00	18,701.23	
REN. FECHA TIPO N.POL. REF	CONCEPTO		DEBE	HABER		
00013 29/12/2022 D 00165 00165	Presupuesto de Egresos Aprobado de Gastos de Funcionamiento Prima vacacional		12,196.11	0.00		
	TOTAL:		12,196.11	0.00		
8211 A00102000 01020401010115010 1 1322	Aguinaldo	26,867.25	19,801.64	0.00	7,065.61	
REN. FECHA TIPO N.POL. REF	CONCEPTO		DEBE	HABER		
00145 29/12/2022 D 00175 00175	Presupuesto de Egresos Aprobado de Gastos de Funcionamiento Aguinaldo		19,801.64	0.00		
	TOTAL:		19,801.64	0.00		
8211 A00102000 01020401010115010 1 1344	Compensación por retabulación	167,297.04	0.00	15,140.64	182,437.68	
REN. FECHA TIPO N.POL. REF	CONCEPTO		DEBE	HABER		
00218 29/12/2022 D 00175 00175	Presupuesto de Egresos Aprobado de Gastos de Funcionamiento Compensación por retabulación		0.00	15,140.64		
	TOTAL:		0.00	15,140.64		
8211 A00102000 01020401010115010 1 1412	Aportaciones de servicio de salud	16,344.24	11,186.33	0.00	5,157.91	
REN. FECHA TIPO N.POL. REF	CONCEPTO		DEBE	HABER		
00015 29/12/2022 D 00165 00165	Presupuesto de Egresos Aprobado de Gastos de Funcionamiento Aportaciones de servicio de salud		11,186.33	0.00		
	TOTAL:		11,186.33	0.00		
8211 A00102000 01020401010115010 1 1413	Aportaciones al fondo del sistema solidario de reparto	12,127.44	8,287.75	0.00	3,839.69	
REN. FECHA TIPO N.POL. REF	CONCEPTO		DEBE	HABER		
00017 29/12/2022 D 00165 00165	Presupuesto de Egresos Aprobado de Gastos de Funcionamiento Aportaciones al fondo del sistema solidario de reparto		8,287.75	0.00		
	TOTAL:		8,287.75	0.00		
8211 A00102000 01020401010115010 1 1414	Aportaciones del Sistema de Capitalización Individual	3,023.68	2,078.44	0.00	945.24	
REN. FECHA TIPO N.POL. REF	CONCEPTO		DEBE	HABER		
00019 29/12/2022 D 00165 00165	Presupuesto de Egresos Aprobado de Gastos de Funcionamiento Aportaciones del Sistema de Capitalización Individual		2,078.44	0.00		
	TOTAL:		2,078.44	0.00		
8211 A00102000 01020401010115010 1 1415	Aportaciones para financiar los gastos generales de administración del ISSEMYM	1,430.08	0.00	0.00	1,430.08	
8211 A00102000 01020401010115010 1 1416	Aportaciones para riesgo de trabajo	6,742.00	4,634.38	0.00	2,107.62	
REN. FECHA TIPO N.POL. REF	CONCEPTO		DEBE	HABER		
00021 29/12/2022 D 00165 00165	Presupuesto de Egresos Aprobado de Gastos de Funcionamiento Aportaciones para riesgo de trabajo		4,634.38	0.00		
	TOTAL:		4,634.38	0.00		
8211 A00102000 01020401010115010 1 1712	Estímulos por puntualidad y asistencia	39,637.68	26,425.12	0.00	13,212.56	
REN. FECHA TIPO N.POL. REF	CONCEPTO		DEBE	HABER		

Tenancingo
Estado de México
2022 - 2024

Cuenta Pública 2022
Anexo al Estado de Situación Financiera
(Cifras en Pesos)

MUNICIPIO TENANCINGO 0058

DEL 1 DE ENERO AL 31 DE DICIEMBRE DE 2022

Cuenta (3)	Concepto (4)	Saldo Inicial (5)	Debe (6)	Haber (7)	Saldo Final (8)	Fecha de Antigüedad (9)
00581 29/12/2022 D 00175 00175	Presupuesto de Egresos Aprobado de Gastos de Funcionamiento Estímulos por puntualidad y asistencia		26,425.12	0.00		
	TOTAL:		26,425.12	0.00		
8211 A00102000 010204010101250102 1412	Aportaciones de servicio de salud	6,129.09	0.00	2,799.05	8,928.14	
REN. FECHA TIPO N.POL. REF	CONCEPTO		DEBE	HABER		
00022 29/12/2022 D 00161 00161	Presupuesto de Egresos Aprobado de Gastos de Funcionamiento Aportaciones de servicio de salud		0.00	2,799.05		
	TOTAL:		0.00	2,799.05		
8211 A00102000 010204010101250102 1413	Aportaciones al fondo del sistema solidario de reparto	4,547.79	0.00	2,076.89	6,624.68	
REN. FECHA TIPO N.POL. REF	CONCEPTO		DEBE	HABER		
00108 29/12/2022 D 00161 00161	Presupuesto de Egresos Aprobado de Gastos de Funcionamiento Aportaciones al fondo del sistema solidario de reparto		0.00	2,076.89		
	TOTAL:		0.00	2,076.89		
8211 A00102000 010204010101250102 1414	Aportaciones del Sistema de Capitalización Individual	1,133.88	0.00	517.84	1,651.72	
REN. FECHA TIPO N.POL. REF	CONCEPTO		DEBE	HABER		
00194 29/12/2022 D 00161 00161	Presupuesto de Egresos Aprobado de Gastos de Funcionamiento Aportaciones del Sistema de Capitalización Individual		0.00	517.84		
	TOTAL:		0.00	517.84		
8211 A00102000 010204010101250102 1415	Aportaciones para financiar los gastos generales de administración del ISSEMYM	536.28	0.00	244.90	781.18	
REN. FECHA TIPO N.POL. REF	CONCEPTO		DEBE	HABER		
00280 29/12/2022 D 00161 00161	Presupuesto de Egresos Aprobado de Gastos de Funcionamiento Aportaciones para financiar los gastos generales de administración del ISSEMYM		0.00	244.90		
	TOTAL:		0.00	244.90		
8211 A00102000 010204010101250102 1416	Aportaciones para riesgo de trabajo	2,528.25	0.00	1,154.61	3,682.86	
REN. FECHA TIPO N.POL. REF	CONCEPTO		DEBE	HABER		
00368 29/12/2022 D 00161 00161	Presupuesto de Egresos Aprobado de Gastos de Funcionamiento Aportaciones para riesgo de trabajo		0.00	1,154.61		
	TOTAL:		0.00	1,154.61		
8211 A00102000 010204010102150101 2611	Combustibles, lubricantes y aditivos	3,000.00	3,000.00	0.00	0.00	
REN. FECHA TIPO N.POL. REF	CONCEPTO		DEBE	HABER		
00731 29/12/2022 D 00175 00175	Presupuesto de Egresos Aprobado de Gastos de Funcionamiento Combustibles, lubricantes y aditivos		3,000.00	0.00		
	TOTAL:		3,000.00	0.00		
8211 A00103000 010803010103110101 3611	Gastos de publicidad y propaganda	600,000.00	0.00	733,838.33	1,333,838.33	
REN. FECHA TIPO N.POL. REF	CONCEPTO		DEBE	HABER		
00004 29/12/2022 D 00176 00176	Presupuesto de Egresos Aprobado de Gastos de Funcionamiento Gastos de publicidad y propaganda		0.00	733,838.33		
	TOTAL:		0.00	733,838.33		
8211 A00103000 010803010103150101 1131	Sueldo base	1,533,625.08	0.00	5,585.28	1,539,210.36	
REN. FECHA TIPO N.POL. REF	CONCEPTO		DEBE	HABER		
00008 29/12/2022 D 00175 00175	Presupuesto de Egresos Aprobado de Gastos de Funcionamiento Sueldo base		0.00	5,585.28		
	TOTAL:		0.00	5,585.28		
8211 A00103000 010803010103150101 1321	Prima vacacional	193,279.20	0.00	0.00	193,279.20	
8211 A00103000 010803010103150101 1322	Aguinaldo	168,068.86	7,414.37	0.00	160,654.49	
REN. FECHA TIPO N.POL. REF	CONCEPTO		DEBE	HABER		
00023 29/12/2022 D 00165 00165	Presupuesto de Egresos Aprobado de Gastos de Funcionamiento Aguinaldo		7,414.37	0.00		
	TOTAL:		7,414.37	0.00		
8211 A00103000 010803010103150101 1344	Compensación por retabulación	837,748.80	0.00	10,880.00	848,628.80	
REN. FECHA TIPO N.POL. REF	CONCEPTO		DEBE	HABER		
00220 29/12/2022 D 00175 00175	Presupuesto de Egresos Aprobado de Gastos de Funcionamiento Compensación por retabulación		0.00	10,880.00		
	TOTAL:		0.00	10,880.00		
8211 A00103000 010803010103150101 1345	Gratificación	57,000.00	0.00	41,808.78	98,808.78	
REN. FECHA TIPO N.POL. REF	CONCEPTO		DEBE	HABER		
00284 29/12/2022 D 00175 00175	Presupuesto de Egresos Aprobado de Gastos de Funcionamiento Gratificación		0.00	41,808.78		
	TOTAL:		0.00	41,808.78		
8211 A00103000 010803010103150101 1412	Aportaciones de servicio de salud	106,041.60	42,754.46	0.00	63,287.14	
REN. FECHA TIPO N.POL. REF	CONCEPTO		DEBE	HABER		
00365 29/12/2022 D 00175 00175	Presupuesto de Egresos Aprobado de Gastos de Funcionamiento Aportaciones de servicio de salud		42,754.46	0.00		
	TOTAL:		42,754.46	0.00		
8211 A00103000 010803010103150101 1413	Aportaciones al fondo del sistema solidario de reparto	78,682.96	31,645.95	0.00	47,037.01	

Tenancingo
Estado de México
2022 - 2024

Cuenta Pública 2022
Anexo al Estado de Situación Financiera
(Cifras en Pesos)

MUNICIPIO TENANCINGO 0058 — **DEL 1 DE ENERO AL 31 DE DICIEMBRE DE 2022**

Cuenta (3)	Concepto (4)	Saldo Inicial (5)	Debe (6)	Haber (7)	Saldo Final (8)	Fecha de Antigüedad (9)
REN. FECHA TIPO N.POL. REF	CONCEPTO		DEBE	HABER		
00419 29/12/2022 D 00175 00175	Presupuesto de Egresos Aprobado de Gastos de Funcionamiento Aportaciones al fondo del sistema solidario de reparto		31,645.95	0.00		
	TOTAL:		31,645.95	0.00		
8211 A00103000 0108030101031501O1 1414	Aportaciones del Sistema de Capitalización Individual	19,617.84	8,019.58	0.00	11,598.26	
REN. FECHA TIPO N.POL. REF	CONCEPTO		DEBE	HABER		
00463 29/12/2022 D 00175 00175	Presupuesto de Egresos Aprobado de Gastos de Funcionamiento Aportaciones del Sistema de Capitalización Individual		8,019.58	0.00		
	TOTAL:		8,019.58	0.00		
8211 A00103000 0108030101031501O1 1415	Aportaciones para financiar los gastos generales de administración del ISSEMYM	9,278.72	3,767.52	0.00	5,511.20	
REN. FECHA TIPO N.POL. REF	CONCEPTO		DEBE	HABER		
00025 29/12/2022 D 00165 00165	Presupuesto de Egresos Aprobado de Gastos de Funcionamiento Aportaciones para financiar los gastos generales de administración del ISSEMYM		3,767.52	0.00		
	TOTAL:		3,767.52	0.00		
8211 A00103000 0108030101031501O1 1416	Aportaciones para riesgo de trabajo	43,742.16	17,760.99	0.00	25,981.17	
REN. FECHA TIPO N.POL. REF	CONCEPTO		DEBE	HABER		
00027 29/12/2022 D 00165 00165	Presupuesto de Egresos Aprobado de Gastos de Funcionamiento Aportaciones para riesgo de trabajo		17,760.99	0.00		
	TOTAL:		17,760.99	0.00		
8211 A00103000 0108030101031501O1 2121	Material y útiles de imprenta y reproducción	9,600.00	9,600.00	0.00	0.00	
REN. FECHA TIPO N.POL. REF	CONCEPTO		DEBE	HABER		
00857 29/12/2022 D 00175 00175	Presupuesto de Egresos Aprobado de Gastos de Funcionamiento Material y útiles de imprenta y reproducción		9,600.00	0.00		
	TOTAL:		9,600.00	0.00		
8211 A00103000 0108030101031501O1 2611	Combustibles, lubricantes y aditivos	24,000.00	24,000.00	0.00	0.00	
REN. FECHA TIPO N.POL. REF	CONCEPTO		DEBE	HABER		
00733 29/12/2022 D 00175 00175	Presupuesto de Egresos Aprobado de Gastos de Funcionamiento Combustibles, lubricantes y aditivos		24,000.00	0.00		
	TOTAL:		24,000.00	0.00		
8211 A00103000 0108030101031501O1 3822	Espectáculos cívicos y culturales	265,000.00	0.00	73,507.33	338,507.33	
REN. FECHA TIPO N.POL. REF	CONCEPTO		DEBE	HABER		
00976 29/12/2022 D 00175 00175	Presupuesto de Egresos Aprobado de Gastos de Funcionamiento Espectáculos cívicos y culturales		0.00	73,507.33		
	TOTAL:		0.00	73,507.33		
8211 A00103000 0108030101032501O2 1412	Aportaciones de servicio de salud	39,765.60	0.00	55,441.78	95,207.38	
REN. FECHA TIPO N.POL. REF	CONCEPTO		DEBE	HABER		
00024 29/12/2022 D 00161 00161	Presupuesto de Egresos Aprobado de Gastos de Funcionamiento Aportaciones de servicio de salud		0.00	55,441.78		
	TOTAL:		0.00	55,441.78		
8211 A00103000 0108030101032501O2 1413	Aportaciones al fondo del sistema solidario de reparto	29,506.11	0.00	41,137.52	70,643.63	
REN. FECHA TIPO N.POL. REF	CONCEPTO		DEBE	HABER		
00110 29/12/2022 D 00161 00161	Presupuesto de Egresos Aprobado de Gastos de Funcionamiento Aportaciones al fondo del sistema solidario de reparto		0.00	41,137.52		
	TOTAL:		0.00	41,137.52		
8211 A00103000 0108030101032501O2 1414	Aportaciones del Sistema de Capitalización Individual	7,356.69	0.00	10,256.62	17,613.31	
REN. FECHA TIPO N.POL. REF	CONCEPTO		DEBE	HABER		
00196 29/12/2022 D 00161 00161	Presupuesto de Egresos Aprobado de Gastos de Funcionamiento Aportaciones del Sistema de Capitalización Individual		0.00	10,256.62		
	TOTAL:		0.00	10,256.62		
8211 A00103000 0108030101032501O2 1415	Aportaciones para financiar los gastos generales de administración del ISSEMYM	3,479.52	0.00	4,851.22	8,330.74	
REN. FECHA TIPO N.POL. REF	CONCEPTO		DEBE	HABER		
00282 29/12/2022 D 00161 00161	Presupuesto de Egresos Aprobado de Gastos de Funcionamiento Aportaciones para financiar los gastos generales de administración del ISSEMYM		0.00	4,851.22		
	TOTAL:		0.00	4,851.22		
8211 A00103000 0108030101032501O2 1416	Aportaciones para riesgo de trabajo	16,403.31	0.00	22,869.81	39,273.12	
REN. FECHA TIPO N.POL. REF	CONCEPTO		DEBE	HABER		
00368 29/12/2022 D 00161 00161	Presupuesto de Egresos Aprobado de Gastos de Funcionamiento Aportaciones para riesgo de trabajo		0.00	22,869.81		
	TOTAL:		0.00	22,869.81		
8211 A00122000 0108040101011501O1 1131	Sueldo base	245,141.28	206,957.28	0.00	38,184.00	
REN. FECHA TIPO N.POL. REF	CONCEPTO		DEBE	HABER		
00009 29/12/2022 D 00175 00175	Presupuesto de Egresos Aprobado de Gastos de Funcionamiento Sueldo base		206,957.28	0.00		
	TOTAL:		206,957.28	0.00		

Tenancingo
Estado de México
2022-2024

Cuenta Pública 2022
Anexo al Estado de Situación Financiera
(Cifras en Pesos)

MUNICIPIO TENANCINGO 0058 — DEL 1 DE ENERO AL 31 DE DICIEMBRE DE 2022

Cuenta (3)	Concepto (4)	Saldo Inicial (5)	Debe (6)	Haber (7)	Saldo Final (8)	Fecha de Antigüedad (9)
8211 A00122000 0108040101010150101 1321	Prima vacacional	30,894.60	30,894.60	0.00	0.00	
REN. FECHA TIPO N.POL. REF	CONCEPTO		DEBE	HABER		
00097 29/12/2022 D 00175 00175	Presupuesto de Egresos Aprobado de Gastos de Funcionamiento Prima vacacional		30,894.60	0.00		
	TOTAL:		30,894.60	0.00		
8211 A00122000 0108040101010150101 1322	Aguinaldo	26,864.86	26,864.86	0.00	0.00	
REN. FECHA TIPO N.POL. REF	CONCEPTO		DEBE	HABER		
00147 29/12/2022 D 00175 00175	Presupuesto de Egresos Aprobado de Gastos de Funcionamiento Aguinaldo		26,864.86	0.00		
	TOTAL:		26,864.86	0.00		
8211 A00122000 0108040101010150101 1344	Compensación por retabulación	186,168.00	155,140.00	0.00	31,028.00	
REN. FECHA TIPO N.POL. REF	CONCEPTO		DEBE	HABER		
00221 29/12/2022 D 00175 00175	Presupuesto de Egresos Aprobado de Gastos de Funcionamiento Compensación por retabulación		155,140.00	0.00		
	TOTAL:		155,140.00	0.00		
8211 A00122000 0108040101010150101 1412	Aportaciones de servicio de salud	16,342.72	14,384.99	0.00	1,957.73	
REN. FECHA TIPO N.POL. REF	CONCEPTO		DEBE	HABER		
00029 29/12/2022 D 00165 00165	Presupuesto de Egresos Aprobado de Gastos de Funcionamiento Aportaciones de servicio de salud		14,384.99	0.00		
	TOTAL:		14,384.99	0.00		
8211 A00122000 0108040101010150101 1413	Aportaciones al fondo del sistema solidario de reparto	12,126.32	10,661.17	0.00	1,465.15	
REN. FECHA TIPO N.POL. REF	CONCEPTO		DEBE	HABER		
00031 29/12/2022 D 00165 00165	Presupuesto de Egresos Aprobado de Gastos de Funcionamiento Aportaciones al fondo del sistema solidario de reparto		10,661.17	0.00		
	TOTAL:		10,661.17	0.00		
8211 A00122000 0108040101010150101 1414	Aportaciones del Sistema de Capitalización Individual	3,023.44	2,670.24	0.00	353.20	
REN. FECHA TIPO N.POL. REF	CONCEPTO		DEBE	HABER		
00005 29/12/2022 D 00176 00176	Presupuesto de Egresos Aprobado de Gastos de Funcionamiento Aportaciones del Sistema de Capitalización Individual		2,670.24	0.00		
	TOTAL:		2,670.24	0.00		
8211 A00122000 0108040101010150101 1415	Aportaciones para financiar los gastos generales de administración del ISSEMYM	1,430.00	1,262.94	0.00	167.06	
REN. FECHA TIPO N.POL. REF	CONCEPTO		DEBE	HABER		
00007 29/12/2022 D 00176 00176	Presupuesto de Egresos Aprobado de Gastos de Funcionamiento Aportaciones para financiar los gastos generales de administración del ISSEMYM		1,262.94	0.00		
	TOTAL:		1,262.94	0.00		
8211 A00122000 0108040101010150101 1416	Aportaciones para riesgo de trabajo	6,741.36	5,953.82	0.00	787.54	
REN. FECHA TIPO N.POL. REF	CONCEPTO		DEBE	HABER		
00033 29/12/2022 D 00165 00165	Presupuesto de Egresos Aprobado de Gastos de Funcionamiento Aportaciones para riesgo de trabajo		5,953.82	0.00		
	TOTAL:		5,953.82	0.00		
8211 A00122000 0108040101010150101 1712	Estímulos por puntualidad y asistencia	44,304.00	36,266.00	0.00	8,038.00	
REN. FECHA TIPO N.POL. REF	CONCEPTO		DEBE	HABER		
00583 29/12/2022 D 00175 00175	Presupuesto de Egresos Aprobado de Gastos de Funcionamiento Estímulos por puntualidad y asistencia		36,266.00	0.00		
	TOTAL:		36,266.00	0.00		
8211 A00122000 0108040101010150101 2611	Combustibles, lubricantes y aditivos	6,000.00	6,000.00	0.00	0.00	
REN. FECHA TIPO N.POL. REF	CONCEPTO		DEBE	HABER		
00735 29/12/2022 D 00175 00175	Presupuesto de Egresos Aprobado de Gastos de Funcionamiento Combustibles, lubricantes y aditivos		6,000.00	0.00		
	TOTAL:		6,000.00	0.00		
8211 A00122000 0108040101010250102 1412	Aportaciones de servicio de salud	6,128.52	4,219.32	0.00	1,909.20	
REN. FECHA TIPO N.POL. REF	CONCEPTO		DEBE	HABER		
00026 29/12/2022 D 00161 00161	Presupuesto de Egresos Aprobado de Gastos de Funcionamiento Aportaciones de servicio de salud		4,219.32	0.00		
	TOTAL:		4,219.32	0.00		
8211 A00122000 0108040101010250102 1413	Aportaciones al fondo del sistema solidario de reparto	4,547.37	3,130.75	0.00	1,416.62	
REN. FECHA TIPO N.POL. REF	CONCEPTO		DEBE	HABER		
00112 29/12/2022 D 00161 00161	Presupuesto de Egresos Aprobado de Gastos de Funcionamiento Aportaciones al fondo del sistema solidario de reparto		3,130.75	0.00		
	TOTAL:		3,130.75	0.00		
8211 A00122000 0108040101010250102 1414	Aportaciones del Sistema de Capitalización Individual	1,133.79	780.59	0.00	353.20	
REN. FECHA TIPO N.POL. REF	CONCEPTO		DEBE	HABER		
00198 29/12/2022 D 00161 00161	Presupuesto de Egresos Aprobado de Gastos de Funcionamiento Aportaciones del Sistema de Capitalización Individual		780.59	0.00		

Cuenta (3)	Concepto (4)	Saldo Inicial (5)	Debe (6)	Haber (7)	Saldo Final (8)	Fecha de Antigüedad (9)
	TOTAL:		780.59	0.00		
8211 A00122000 010804010101250102 1415	Aportaciones para financiar los gastos generales de administración del ISSEMYM	536.25	369.19	0.00	167.06	
REN. FECHA TIPO N.POL. REF	CONCEPTO		DEBE	HABER		
00284 29/12/2022 D 00161 00161	Presupuesto de Egresos Aprobado de Gastos de Funcionamiento Aportaciones para financiar los gastos generales de administración del ISSEMYM		369.19	0.00		
	TOTAL:		369.19	0.00		
8211 A00122000 010804010101250102 1416	Aportaciones para riesgo de trabajo	2,528.01	1,740.47	0.00	787.54	
REN. FECHA TIPO N.POL. REF	CONCEPTO		DEBE	HABER		
00370 29/12/2022 D 00161 00161	Presupuesto de Egresos Aprobado de Gastos de Funcionamiento Aportaciones para riesgo de trabajo		1,740.47	0.00		
	TOTAL:		1,740.47	0.00		
8211 A00137000 010502060401110101 2111	Materiales y útiles de oficina	1,000.00	1,000.00	0.00	0.00	
REN. FECHA TIPO N.POL. REF	CONCEPTO		DEBE	HABER		
00619 29/12/2022 D 00175 00175	Presupuesto de Egresos Aprobado de Gastos de Funcionamiento Materiales y útiles de oficina		1,000.00	0.00		
	TOTAL:		1,000.00	0.00		
8211 A00152000 020608050101150101 1131	Sueldo base	189,691.20	7,645.19	0.00	182,046.01	
REN. FECHA TIPO N.POL. REF	CONCEPTO		DEBE	HABER		
00035 29/12/2022 D 00165 00165	Presupuesto de Egresos Aprobado de Gastos de Funcionamiento Sueldo base		7,645.19	0.00		
	TOTAL:		7,645.19	0.00		
8211 A00152000 020608050101150101 1321	Prima vacacional	23,906.36	5,370.81	0.00	18,535.55	
REN. FECHA TIPO N.POL. REF	CONCEPTO		DEBE	HABER		
00037 29/12/2022 D 00165 00165	Presupuesto de Egresos Aprobado de Gastos de Funcionamiento Prima vacacional		5,370.81	0.00		
	TOTAL:		5,370.81	0.00		
8211 A00152000 020608050101150101 1322	Aguinaldo	20,788.12	1,237.00	0.00	19,551.12	
REN. FECHA TIPO N.POL. REF	CONCEPTO		DEBE	HABER		
00009 29/12/2022 D 00176 00176	Presupuesto de Egresos Aprobado de Gastos de Funcionamiento Aguinaldo		1,237.00	0.00		
	TOTAL:		1,237.00	0.00		
8211 A00152000 020608050101150101 1344	Compensación por retabulación	63,624.00	15,488.92	0.00	48,135.08	
REN. FECHA TIPO N.POL. REF	CONCEPTO		DEBE	HABER		
00039 29/12/2022 D 00165 00165	Presupuesto de Egresos Aprobado de Gastos de Funcionamiento Compensación por retabulación		15,488.92	0.00		
	TOTAL:		15,488.92	0.00		
8211 A00152000 020608050101150101 1345	Gratificación	132,790.80	0.00	378,692.39	511,483.19	
REN. FECHA TIPO N.POL. REF	CONCEPTO		DEBE	HABER		
00288 29/12/2022 D 00175 00175	Presupuesto de Egresos Aprobado de Gastos de Funcionamiento Gratificación		0.00	378,692.39		
	TOTAL:		0.00	378,692.39		
8211 A00152000 020608050101150101 1412	Aportaciones de servicio de salud	14,563.52	0.00	69.91	14,633.43	
REN. FECHA TIPO N.POL. REF	CONCEPTO		DEBE	HABER		
00388 29/12/2022 D 00175 00175	Presupuesto de Egresos Aprobado de Gastos de Funcionamiento Aportaciones de servicio de salud		0.00	69.91		
	TOTAL:		0.00	69.91		
8211 A00152000 020608050101150101 1413	Aportaciones al fondo del sistema solidario de reparto	10,806.16	0.00	0.00	10,806.16	
8211 A00152000 020608050101150101 1414	Aportaciones del Sistema de Capitalización Individual	2,694.24	217.80	0.00	2,476.44	
REN. FECHA TIPO N.POL. REF	CONCEPTO		DEBE	HABER		
00465 29/12/2022 D 00175 00175	Presupuesto de Egresos Aprobado de Gastos de Funcionamiento Aportaciones del Sistema de Capitalización Individual		217.80	0.00		
	TOTAL:		217.80	0.00		
8211 A00152000 020608050101150101 1415	Aportaciones para financiar los gastos generales de administración del ISSEMYM	1,274.40	103.20	0.00	1,171.20	
REN. FECHA TIPO N.POL. REF	CONCEPTO		DEBE	HABER		
00483 29/12/2022 D 00175 00175	Presupuesto de Egresos Aprobado de Gastos de Funcionamiento Aportaciones para financiar los gastos generales de administración del ISSEMYM		103.20	0.00		
	TOTAL:		103.20	0.00		
8211 A00152000 020608050101150101 1416	Aportaciones para riesgo de trabajo	6,007.44	0.00	0.00	6,007.44	
8211 A00152000 020608050101150101 2611	Combustibles, lubricantes y aditivos	1,000.00	1,000.00	0.00	0.00	
REN. FECHA TIPO N.POL. REF	CONCEPTO		DEBE	HABER		
00737 29/12/2022 D 00175 00175	Presupuesto de Egresos Aprobado de Gastos de Funcionamiento Combustibles, lubricantes y aditivos		1,000.00	0.00		
	TOTAL:		1,000.00	0.00		
8211 A00152000 020608050101250102 1412	Aportaciones de servicio de salud	5,461.32	0.00	4,951.66	10,412.98	

Tenancingo
Estado de México
2022-2024

Cuenta Pública 2022
Anexo al Estado de Situación Financiera
(Cifras en Pesos)

MUNICIPIO TENANCINGO 0058 — **DEL 1 DE ENERO AL 31 DE DICIEMBRE DE 2022**

Cuenta (3)	Concepto (4)	Saldo Inicial (5)	Debe (6)	Haber (7)	Saldo Final (8)	Fecha de Antigüedad (9)
REN. FECHA TIPO N.POL. REF	CONCEPTO		DEBE	HABER		
00028 29/12/2022 D 00161 00161	Presupuesto de Egresos Aprobado de Gastos de Funcionamiento Aportaciones de servicio de salud		0.00	4,951.66		
	TOTAL:		0.00	4,951.66		
8211 A00152000 020608050101250102 1413	Aportaciones al fondo del sistema solidario de reparto	4,052.31	0.00	3,674.14	7,726.45	
REN. FECHA TIPO N.POL. REF	CONCEPTO		DEBE	HABER		
00114 29/12/2022 D 00161 00161	Presupuesto de Egresos Aprobado de Gastos de Funcionamiento Aportaciones al fondo del sistema solidario de reparto		0.00	3,674.14		
	TOTAL:		0.00	3,674.14		
8211 A00152000 020608050101250102 1414	Aportaciones del Sistema de Capitalización Individual	1,010.34	0.00	916.08	1,926.42	
REN. FECHA TIPO N.POL. REF	CONCEPTO		DEBE	HABER		
00200 29/12/2022 D 00161 00161	Presupuesto de Egresos Aprobado de Gastos de Funcionamiento Aportaciones del Sistema de Capitalización Individual		0.00	916.08		
	TOTAL:		0.00	916.08		
8211 A00152000 020608050101250102 1415	Aportaciones para financiar los gastos generales de administración del ISSEMYM	477.90	0.00	433.17	911.07	
REN. FECHA TIPO N.POL. REF	CONCEPTO		DEBE	HABER		
00286 29/12/2022 D 00161 00161	Presupuesto de Egresos Aprobado de Gastos de Funcionamiento Aportaciones para financiar los gastos generales de administración del ISSEMYM		0.00	433.17		
	TOTAL:		0.00	433.17		
8211 A00152000 020608050101250102 1416	Aportaciones para riesgo de trabajo	2,252.79	0.00	2,042.56	4,295.35	
REN. FECHA TIPO N.POL. REF	CONCEPTO		DEBE	HABER		
00372 29/12/2022 D 00161 00161	Presupuesto de Egresos Aprobado de Gastos de Funcionamiento Aportaciones para riesgo de trabajo		0.00	2,042.56		
	TOTAL:		0.00	2,042.56		
8211 A00152000 020608050102110101 2111	Materiales y útiles de oficina	1,000.00	1,000.00	0.00	0.00	
REN. FECHA TIPO N.POL. REF	CONCEPTO		DEBE	HABER		
00621 29/12/2022 D 00175 00175	Presupuesto de Egresos Aprobado de Gastos de Funcionamiento Materiales y útiles de oficina		1,000.00	0.00		
	TOTAL:		1,000.00	0.00		
8211 A00152000 020608050104110101 2111	Materiales y útiles de oficina	1,000.00	1,000.00	0.00	0.00	
REN. FECHA TIPO N.POL. REF	CONCEPTO		DEBE	HABER		
00622 29/12/2022 D 00175 00175	Presupuesto de Egresos Aprobado de Gastos de Funcionamiento Materiales y útiles de oficina		1,000.00	0.00		
	TOTAL:		1,000.00	0.00		
8211 A00A00000 010301010101110101 2911	Refacciones, accesorios y herramientas	3,000.00	2,160.00	0.00	840.00	
REN. FECHA TIPO N.POL. REF	CONCEPTO		DEBE	HABER		
00815 29/12/2022 D 00175 00175	Presupuesto de Egresos Aprobado de Gastos de Funcionamiento Refacciones, accesorios y herramientas		2,160.00	0.00	-	
	TOTAL:		2,160.00	0.00		
8211 A00A00000 010301010101110101 3551	Reparación y mantenimiento de vehículos terrestres, aéreos y lacustres	24,000.00	24,000.00	0.00	0.00	
REN. FECHA TIPO N.POL. REF	CONCEPTO		DEBE	HABER		
00935 29/12/2022 D 00175 00175	Presupuesto de Egresos Aprobado de Gastos de Funcionamiento Reparación y mantenimiento de vehículos terrestres, aéreos y lacustres		24,000.00	0.00		
	TOTAL:		24,000.00	0.00		
8211 A00A00000 010301010101110101 3611	Gastos de publicidad y propaganda	300,000.00	23,677.22	0.00	276,322.78	
REN. FECHA TIPO N.POL. REF	CONCEPTO		DEBE	HABER		
00967 29/12/2022 D 00175 00175	Presupuesto de Egresos Aprobado de Gastos de Funcionamiento Gastos de publicidad y propaganda		23,677.22	0.00		
	TOTAL:		23,677.22	0.00		
8211 A00A00000 010301010101110101 3822	Espectáculos cívicos y culturales	0.00	0.00	1,158,065.80	1,158,065.80	
REN. FECHA TIPO N.POL. REF	CONCEPTO		DEBE	HABER		
00014 29/12/2022 D 00176 00176	Presupuesto de Egresos Aprobado de Gastos de Funcionamiento Espectáculos cívicos y culturales		0.00	1,158,065.80		
	TOTAL:		0.00	1,158,065.80		
8211 A00A00000 010301010101110101 3841	Exposiciones y ferias	200,000.00	166,563.86	0.00	33,436.14	
REN. FECHA TIPO N.POL. REF	CONCEPTO		DEBE	HABER		
00979 29/12/2022 D 00175 00175	Presupuesto de Egresos Aprobado de Gastos de Funcionamiento Exposiciones y ferias		166,563.86	0.00		
	TOTAL:		166,563.86	0.00		
8211 A00A00000 010301010101150101 1111	Dietas	947,329.92	0.00	0.00	947,329.92	
8211 A00A00000 010301010101150101 1131	Sueldo base	3,678,427.32	351,739.41	0.00	3,326,687.91	
REN. FECHA TIPO N.POL. REF	CONCEPTO		DEBE	HABER		
00011 29/12/2022 D 00175 00175	Presupuesto de Egresos Aprobado de Gastos de Funcionamiento Sueldo base		351,739.41	0.00		

Cuenta (3)	Concepto (4)	Saldo Inicial (5)	Debe (6)	Haber (7)	Saldo Final (8)	Fecha de Antigüedad (9)
	TOTAL:		351,739.41	0.00		
8211 A00A00000 0103010101011501O1 1311	Prima por años de servicio	60,720.00	6,710.00	0.00	54,010.00	
REN. FECHA TIPO N.POL. REF	CONCEPTO		DEBE	HABER		
00041 29/12/2022 D 00165 00165	Presupuesto de Egresos Aprobado de Gastos de Funcionamiento Prima por años de servicio		6,710.00	0.00		
	TOTAL:		6,710.00	0.00		
8211 A00A00000 0103010101011501O1 1321	Prima vacacional	582,974.48	67,608.57	0.00	515,365.91	
REN. FECHA TIPO N.POL. REF	CONCEPTO		DEBE	HABER		
00099 29/12/2022 D 00175 00175	Presupuesto de Egresos Aprobado de Gastos de Funcionamiento Prima vacacional		67,608.57	0.00		
	TOTAL:		67,608.57	0.00		
8211 A00A00000 0103010101011501O1 1322	Aguinaldo	603,695.20	97,979.16	0.00	505,716.04	
REN. FECHA TIPO N.POL. REF	CONCEPTO		DEBE	HABER		
00149 29/12/2022 D 00175 00175	Presupuesto de Egresos Aprobado de Gastos de Funcionamiento Aguinaldo		97,979.16	0.00		
	TOTAL:		97,979.16	0.00		
8211 A00A00000 0103010101011501O1 1344	Compensación por retabulación	2,462,779.44	0.00	695,466.52	3,158,245.96	
REN. FECHA TIPO N.POL. REF	CONCEPTO		DEBE	HABER		
00224 29/12/2022 D 00175 00175	Presupuesto de Egresos Aprobado de Gastos de Funcionamiento Compensación por retabulación		0.00	695,466.52		
	TOTAL:		0.00	695,466.52		
8211 A00A00000 0103010101011501O1 1345	Gratificación	3,538,148.88	0.00	225,449.72	3,763,598.60	
REN. FECHA TIPO N.POL. REF	CONCEPTO		DEBE	HABER		
00288 29/12/2022 D 00175 00175	Presupuesto de Egresos Aprobado de Gastos de Funcionamiento Gratificación		0.00	225,449.72		
	TOTAL:		0.00	225,449.72		
8211 A00A00000 0103010101011501O1 1346	Gratificación por convenio	17,500.00	5,250.00	0.00	12,250.00	
REN. FECHA TIPO N.POL. REF	CONCEPTO		DEBE	HABER		
00043 29/12/2022 D 00165 00165	Presupuesto de Egresos Aprobado de Gastos de Funcionamiento Gratificación por convenio		5,250.00	0.00		
	TOTAL:		5,250.00	0.00		
8211 A00A00000 0103010101011501O1 1412	Aportaciones de servicio de salud	325,106.72	126,607.49	0.00	198,499.23	
REN. FECHA TIPO N.POL. REF	CONCEPTO		DEBE	HABER		
00369 29/12/2022 D 00175 00175	Presupuesto de Egresos Aprobado de Gastos de Funcionamiento Aportaciones de servicio de salud		126,607.49	0.00		
	TOTAL:		126,607.49	0.00		
8211 A00A00000 0103010101011501O1 1413	Aportaciones al fondo del sistema solidario de reparto	241,228.96	86,836.48	0.00	154,392.48	
REN. FECHA TIPO N.POL. REF	CONCEPTO		DEBE	HABER		
00421 29/12/2022 D 00175 00175	Presupuesto de Egresos Aprobado de Gastos de Funcionamiento Aportaciones al fondo del sistema solidario de reparto		86,836.48	0.00		
	TOTAL:		86,836.48	0.00		
8211 A00A00000 0103010101011501O1 1414	Aportaciones del Sistema de Capitalización Individual	60,144.72	19,916.89	0.00	40,227.83	
REN. FECHA TIPO N.POL. REF	CONCEPTO		DEBE	HABER		
00467 29/12/2022 D 00175 00175	Presupuesto de Egresos Aprobado de Gastos de Funcionamiento Aportaciones del Sistema de Capitalización Individual		19,916.89	0.00		
	TOTAL:		19,916.89	0.00		
8211 A00A00000 0103010101011501O1 1415	Aportaciones para financiar los gastos generales de administración del ISSEMYM	28,446.88	11,419.89	0.00	17,026.99	
REN. FECHA TIPO N.POL. REF	CONCEPTO		DEBE	HABER		
00045 29/12/2022 D 00165 00165	Presupuesto de Egresos Aprobado de Gastos de Funcionamiento Aportaciones para financiar los gastos generales de administración del ISSEMYM		11,419.89	0.00		
	TOTAL:		11,419.89	0.00		
8211 A00A00000 0103010101011501O1 1416	Aportaciones para riesgo de trabajo	134,106.72	56,212.01	0.00	77,894.71	
REN. FECHA TIPO N.POL. REF	CONCEPTO		DEBE	HABER		
00501 29/12/2022 D 00175 00175	Presupuesto de Egresos Aprobado de Gastos de Funcionamiento Aportaciones para riesgo de trabajo		56,212.01	0.00		
	TOTAL:		56,212.01	0.00		
8211 A00A00000 0103010101011501O1 1546	Otros gastos derivados de convenio	0.00	0.00	440,613.24	440,613.24	
REN. FECHA TIPO N.POL. REF	CONCEPTO		DEBE	HABER		
00534 29/12/2022 D 00175 00175	Presupuesto de Egresos Aprobado de Gastos de Funcionamiento Otros gastos derivados de convenio		0.00	440,613.24		
	TOTAL:		0.00	440,613.24		
8211 A00A00000 0103010101011501O1 1595	Despensa	30,000.00	0.00	0.00	30,000.00	
8211 A00A00000 0103010101011501O1 1712	Estímulos por puntualidad y asistencia	218,940.24	23,303.24	0.00	195,637.00	
REN. FECHA TIPO N.POL. REF	CONCEPTO		DEBE	HABER		

Cuenta (3)	Concepto (4)	Saldo Inicial (5)	Debe (6)	Haber (7)	Saldo Final (8)	Fecha de Antigüedad (9)
00585 29/12/2022 D 00175 00175	Presupuesto de Egresos Aprobado de Gastos de Funcionamiento Estímulos por puntualidad y asistencia		23,303.24	0.00		
	TOTAL:		23,303.24	0.00		
8211 A00A00000 0103010101101150101 2211	Productos alimenticios para personas	60,000.00	26,111.96	0.00	33,888.04	
REN. FECHA TIPO N.POL. REF	CONCEPTO		DEBE	HABER		
00687 29/12/2022 D 00175 00175	Presupuesto de Egresos Aprobado de Gastos de Funcionamiento Productos alimenticios para personas		26,111.96	0.00		
	TOTAL:		26,111.96	0.00		
8211 A00A00000 0103010101101150101 2611	Combustibles, lubricantes y aditivos	360,000.00	216,698.97	0.00	143,301.03	
REN. FECHA TIPO N.POL. REF	CONCEPTO		DEBE	HABER		
00739 29/12/2022 D 00175 00175	Presupuesto de Egresos Aprobado de Gastos de Funcionamiento Combustibles, lubricantes y aditivos		216,698.97	0.00		
	TOTAL:		216,698.97	0.00		
8211 A00A00000 0103010101101160101 3661	Servicios de creación y difusión de contenido a través de Internet	300,000.00	278,834.77	0.00	21,165.23	
REN. FECHA TIPO N.POL. REF	CONCEPTO		DEBE	HABER		
00011 29/12/2022 D 00176 00176	Presupuesto de Egresos Aprobado de Gastos de Funcionamiento Servicios de creación y difusión de contenido a través de Internet		278,834.77	0.00		
	TOTAL:		278,834.77	0.00		
8211 A00A00000 0103010101101160101 3821	Gastos de ceremonias oficiales y de orden social	600,000.00	0.00	776,005.30	1,376,005.30	
REN. FECHA TIPO N.POL. REF	CONCEPTO		DEBE	HABER		
00974 29/12/2022 D 00175 00175	Presupuesto de Egresos Aprobado de Gastos de Funcionamiento Gastos de ceremonias oficiales y de orden social		0.00	776,005.30		
	TOTAL:		0.00	776,005.30		
8211 A00A00000 0103010101101250102 1412	Aportaciones de servicio de salud	121,915.02	0.00	134,230.12	256,145.14	
REN. FECHA TIPO N.POL. REF	CONCEPTO		DEBE	HABER		
00030 29/12/2022 D 00161 00161	Presupuesto de Egresos Aprobado de Gastos de Funcionamiento Aportaciones de servicio de salud		0.00	134,230.12		
	TOTAL:		0.00	134,230.12		
8211 A00A00000 0103010101101250102 1413	Aportaciones al fondo del sistema solidario de reparto	90,460.86	0.00	99,598.77	190,059.63	
REN. FECHA TIPO N.POL. REF	CONCEPTO		DEBE	HABER		
00116 29/12/2022 D 00161 00161	Presupuesto de Egresos Aprobado de Gastos de Funcionamiento Aportaciones al fondo del sistema solidario de reparto		0.00	99,598.77		
	TOTAL:		0.00	99,598.77		
8211 A00A00000 0103010101101250102 1414	Aportaciones del Sistema de Capitalización Individual	22,554.27	0.00	21,547.41	44,101.68	
REN. FECHA TIPO N.POL. REF	CONCEPTO		DEBE	HABER		
00202 29/12/2022 D 00161 00161	Presupuesto de Egresos Aprobado de Gastos de Funcionamiento Aportaciones del Sistema de Capitalización Individual		0.00	21,547.41		
	TOTAL:		0.00	21,547.41		
8211 A00A00000 0103010101101250102 1415	Aportaciones para financiar los gastos generales de administración del ISSEMYM	10,667.58	0.00	11,745.10	22,412.68	
REN. FECHA TIPO N.POL. REF	CONCEPTO		DEBE	HABER		
00288 29/12/2022 D 00161 00161	Presupuesto de Egresos Aprobado de Gastos de Funcionamiento Aportaciones para financiar los gastos generales de administración del ISSEMYM		0.00	11,745.10		
	TOTAL:		0.00	11,745.10		
8211 A00A00000 0103010101101250102 1416	Aportaciones para riesgo de trabajo	50,290.02	0.00	55,369.74	105,659.76	
REN. FECHA TIPO N.POL. REF	CONCEPTO		DEBE	HABER		
00374 29/12/2022 D 00161 00161	Presupuesto de Egresos Aprobado de Gastos de Funcionamiento Aportaciones para riesgo de trabajo		0.00	55,369.74		
	TOTAL:		0.00	55,369.74		
8211 B00B00000 0103040101101150101 1111	Dietas	805,231.92	0.00	0.00	805,231.92	
8211 B00B00000 0103040101101150101 1131	Sueldo base	683,636.64	0.00	279,436.63	963,073.27	
REN. FECHA TIPO N.POL. REF	CONCEPTO		DEBE	HABER		
00014 29/12/2022 D 00175 00175	Presupuesto de Egresos Aprobado de Gastos de Funcionamiento Sueldo base		0.00	279,436.63		
	TOTAL:		0.00	279,436.63		
8211 B00B00000 0103040101101150101 1311	Prima por años de servicio	15,840.00	0.00	0.00	15,840.00	
8211 B00B00000 0103040101101150101 1321	Prima vacacional	187,638.64	0.00	31,523.24	219,161.88	
REN. FECHA TIPO N.POL. REF	CONCEPTO		DEBE	HABER		
00102 29/12/2022 D 00175 00175	Presupuesto de Egresos Aprobado de Gastos de Funcionamiento Prima vacacional		0.00	31,523.24		
	TOTAL:		0.00	31,523.24		
8211 B00B00000 0103040101101150101 1322	Aguinaldo	200,745.11	0.00	29,890.99	230,636.10	
REN. FECHA TIPO N.POL. REF	CONCEPTO		DEBE	HABER		
00152 29/12/2022 D 00175 00175	Presupuesto de Egresos Aprobado de Gastos de Funcionamiento Aguinaldo		0.00	29,890.99		

Cuenta Pública 2022
Anexo al Estado de Situación Financiera
(Cifras en Pesos)

MUNICIPIO TENANCINGO 0058 — DEL 1 DE ENERO AL 31 DE DICIEMBRE DE 2022

Cuenta (3)	Concepto (4)	Saldo Inicial (5)	Debe (6)	Haber (7)	Saldo Final (8)	Fecha de Antigüedad (9)
	TOTAL:		0.00	29,890.99		
8211 B00B00000 0103040101011501010 1344	Compensación por retabulación	571,920.00	0.00	241,328.20	813,248.20	
REN. FECHA TIPO N.POL. REF	CONCEPTO		DEBE	HABER		
00226 29/12/2022 D 00175 00175	Presupuesto de Egresos Aprobado de Gastos de Funcionamiento Compensación por retabulación		0.00	241,328.20		
	TOTAL:		0.00	241,328.20		
8211 B00B00000 0103040101011501010 1345	Gratificación	852,842.16	503,034.43	0.00	349,807.73	
REN. FECHA TIPO N.POL. REF	CONCEPTO		DEBE	HABER		
00289 29/12/2022 D 00175 00175	Presupuesto de Egresos Aprobado de Gastos de Funcionamiento Gratificación		503,034.43	0.00		
	TOTAL:		503,034.43	0.00		
8211 B00B00000 0103040101011501010 1346	Gratificación por convenio	3,500.00	0.00	0.00	3,500.00	
8211 B00B00000 0103040101011501010 1412	Aportaciones de servicio de salud	101,076.56	26,636.88	0.00	74,439.68	
REN. FECHA TIPO N.POL. REF	CONCEPTO		DEBE	HABER		
00371 29/12/2022 D 00175 00175	Presupuesto de Egresos Aprobado de Gastos de Funcionamiento Aportaciones de servicio de salud		26,636.88	0.00		
	TOTAL:		26,636.88	0.00		
8211 B00B00000 0103040101011501010 1413	Aportaciones al fondo del sistema solidario de reparto	74,998.80	19,684.20	0.00	55,314.60	
REN. FECHA TIPO N.POL. REF	CONCEPTO		DEBE	HABER		
00423 29/12/2022 D 00175 00175	Presupuesto de Egresos Aprobado de Gastos de Funcionamiento Aportaciones al fondo del sistema solidario de reparto		19,684.20	0.00		
	TOTAL:		19,684.20	0.00		
8211 B00B00000 0103040101011501010 1414	Aportaciones del Sistema de Capitalización Individual	18,699.12	8,524.60	0.00	10,174.52	
REN. FECHA TIPO N.POL. REF	CONCEPTO		DEBE	HABER		
00047 29/12/2022 D 00165 00165	Presupuesto de Egresos Aprobado de Gastos de Funcionamiento Aportaciones del Sistema de Capitalización Individual		8,524.60	0.00		
	TOTAL:		8,524.60	0.00		
8211 B00B00000 0103040101011501010 1415	Aportaciones para financiar los gastos generales de administración del ISSEMYM	8,844.24	2,358.04	0.00	6,486.20	
REN. FECHA TIPO N.POL. REF	CONCEPTO		DEBE	HABER		
00015 29/12/2022 D 00176 00176	Presupuesto de Egresos Aprobado de Gastos de Funcionamiento Aportaciones para financiar los gastos generales de administración del ISSEMYM		2,358.04	0.00		
	TOTAL:		2,358.04	0.00		
8211 B00B00000 0103040101011501010 1416	Aportaciones para riesgo de trabajo	41,694.08	11,116.32	0.00	30,577.76	
REN. FECHA TIPO N.POL. REF	CONCEPTO		DEBE	HABER		
00049 29/12/2022 D 00165 00165	Presupuesto de Egresos Aprobado de Gastos de Funcionamiento Aportaciones para riesgo de trabajo		11,116.32	0.00		
	TOTAL:		11,116.32	0.00		
8211 B00B00000 0103040101011501010 1595	Despensa	6,000.00	0.00	850.00	6,850.00	
REN. FECHA TIPO N.POL. REF	CONCEPTO		DEBE	HABER		
00538 29/12/2022 D 00175 00175	Presupuesto de Egresos Aprobado de Gastos de Funcionamiento Despensa		0.00	850.00		
	TOTAL:		0.00	850.00		
8211 B00B00000 0103040101011501010 2611	Combustibles, lubricantes y aditivos	30,000.00	30,000.00	0.00	0.00	
REN. FECHA TIPO N.POL. REF	CONCEPTO		DEBE	HABER		
00741 29/12/2022 D 00175 00175	Presupuesto de Egresos Aprobado de Gastos de Funcionamiento Combustibles, lubricantes y aditivos		30,000.00	0.00		
	TOTAL:		30,000.00	0.00		
8211 B00B00000 0103040101012501020 1412	Aportaciones de servicio de salud	37,903.71	0.00	66,727.82	104,631.53	
REN. FECHA TIPO N.POL. REF	CONCEPTO		DEBE	HABER		
00032 29/12/2022 D 00161 00161	Presupuesto de Egresos Aprobado de Gastos de Funcionamiento Aportaciones de servicio de salud		0.00	66,727.82		
	TOTAL:		0.00	66,727.82		
8211 B00B00000 0103040101012501020 1413	Aportaciones al fondo del sistema solidario de reparto	28,124.55	0.00	49,511.99	77,636.54	
REN. FECHA TIPO N.POL. REF	CONCEPTO		DEBE	HABER		
00118 29/12/2022 D 00161 00161	Presupuesto de Egresos Aprobado de Gastos de Funcionamiento Aportaciones al fondo del sistema solidario de reparto		0.00	49,511.99		
	TOTAL:		0.00	49,511.99		
8211 B00B00000 0103040101012501020 1414	Aportaciones del Sistema de Capitalización Individual	7,012.17	0.00	7,429.15	14,441.32	
REN. FECHA TIPO N.POL. REF	CONCEPTO		DEBE	HABER		
00204 29/12/2022 D 00161 00161	Presupuesto de Egresos Aprobado de Gastos de Funcionamiento Aportaciones del Sistema de Capitalización Individual		0.00	7,429.15		
	TOTAL:		0.00	7,429.15		
8211 B00B00000 0103040101012501020 1415	Aportaciones para financiar los gastos generales de administración del ISSEMYM	3,316.59	0.00	5,838.68	9,155.27	

Tenancingo
Estado de México
2022 - 2024

Cuenta Pública 2022
Anexo al Estado de Situación Financiera
(Cifras en Pesos)

MUNICIPIO TENANCINGO 0058 — DEL 1 DE ENERO AL 31 DE DICIEMBRE DE 2022

Cuenta (3)	Concepto (4)	Saldo Inicial (5)	Debe (6)	Haber (7)	Saldo Final (8)	Fecha de Antigüedad (9)
REN. FECHA TIPO N.POL. REF	CONCEPTO		DEBE	HABER		
00290 29/12/2022 D 00161 00161	Presupuesto de Egresos Aprobado de Gastos de Funcionamiento Aportaciones para financiar los gastos generales de administración del ISSEMYM		0.00	5,838.68		
	TOTAL:		0.00	5,838.68		
8211 B00B00000 0103040101012501021416	Aportaciones para riesgo de trabajo	15,635.28	0.00	27,525.14	43,160.42	
REN. FECHA TIPO N.POL. REF	CONCEPTO		DEBE	HABER		
00376 29/12/2022 D 00161 00161	Presupuesto de Egresos Aprobado de Gastos de Funcionamiento Aportaciones para riesgo de trabajo		0.00	27,525.14		
	TOTAL:		0.00	27,525.14		
8211 C00C01000 0103090201011501011111	Dietas	710,500.08	0.00	0.00	710,500.08	
8211 C00C01000 0103090201011501011131	Sueldo base	431,948.88	0.00	201,793.13	633,742.01	
REN. FECHA TIPO N.POL. REF	CONCEPTO		DEBE	HABER		
00018 29/12/2022 D 00175 00175	Presupuesto de Egresos Aprobado de Gastos de Funcionamiento Sueldo base		0.00	201,793.13		
	TOTAL:		0.00	201,793.13		
8211 C00C01000 0103090201011501011321	Prima vacacional	143,980.18	0.00	13,642.77	157,622.95	
REN. FECHA TIPO N.POL. REF	CONCEPTO		DEBE	HABER		
00104 29/12/2022 D 00175 00175	Presupuesto de Egresos Aprobado de Gastos de Funcionamiento Prima vacacional		0.00	13,642.77		
	TOTAL:		0.00	13,642.77		
8211 C00C01000 0103090201011501011322	Aguinaldo	125,200.17	0.00	25,127.78	150,327.95	
REN. FECHA TIPO N.POL. REF	CONCEPTO		DEBE	HABER		
00154 29/12/2022 D 00175 00175	Presupuesto de Egresos Aprobado de Gastos de Funcionamiento Aguinaldo		0.00	25,127.78		
	TOTAL:		0.00	25,127.78		
8211 C00C01000 0103090201011501011344	Compensación por retabulación	611,517.12	0.00	256,535.10	868,052.22	
REN. FECHA TIPO N.POL. REF	CONCEPTO		DEBE	HABER		
00228 29/12/2022 D 00175 00175	Presupuesto de Egresos Aprobado de Gastos de Funcionamiento Compensación por retabulación		0.00	256,535.10		
	TOTAL:		0.00	256,535.10		
8211 C00C01000 0103090201011501011345	Gratificación	820,164.24	387,212.12	0.00	432,952.12	
REN. FECHA TIPO N.POL. REF	CONCEPTO		DEBE	HABER		
00291 29/12/2022 D 00175 00175	Presupuesto de Egresos Aprobado de Gastos de Funcionamiento Gratificación		387,212.12	0.00		
	TOTAL:		387,212.12	0.00		
8211 C00C01000 0103090201011501011412	Aportaciones de servicio de salud	76,163.28	17,466.69	0.00	58,696.59	
REN. FECHA TIPO N.POL. REF	CONCEPTO		DEBE	HABER		
00051 29/12/2022 D 00165 00165	Presupuesto de Egresos Aprobado de Gastos de Funcionamiento Aportaciones de servicio de salud		17,466.69	0.00		
	TOTAL:		17,466.69	0.00		
8211 C00C01000 0103090201011501011413	Aportaciones al fondo del sistema solidario de reparto	56,513.12	12,899.33	0.00	43,613.79	
REN. FECHA TIPO N.POL. REF	CONCEPTO		DEBE	HABER		
00053 29/12/2022 D 00165 00165	Presupuesto de Egresos Aprobado de Gastos de Funcionamiento Aportaciones al fondo del sistema solidario de reparto		12,899.33	0.00		
	TOTAL:		12,899.33	0.00		
8211 C00C01000 0103090201011501011414	Aportaciones del Sistema de Capitalización Individual	14,090.16	3,859.08	0.00	10,231.08	
REN. FECHA TIPO N.POL. REF	CONCEPTO		DEBE	HABER		
00055 29/12/2022 D 00165 00165	Presupuesto de Egresos Aprobado de Gastos de Funcionamiento Aportaciones del Sistema de Capitalización Individual		3,859.08	0.00		
	TOTAL:		3,859.08	0.00		
8211 C00C01000 0103090201011501011415	Aportaciones para financiar los gastos generales de administración del ISSEMYM	6,664.24	1,549.00	0.00	5,115.24	
REN. FECHA TIPO N.POL. REF	CONCEPTO		DEBE	HABER		
00017 29/12/2022 D 00176 00176	Presupuesto de Egresos Aprobado de Gastos de Funcionamiento Aportaciones para financiar los gastos generales de administración del ISSEMYM		1,549.00	0.00		
	TOTAL:		1,549.00	0.00		
8211 C00C01000 0103090201011501011416	Aportaciones para riesgo de trabajo	31,417.28	7,302.24	0.00	24,115.04	
REN. FECHA TIPO N.POL. REF	CONCEPTO		DEBE	HABER		
00057 29/12/2022 D 00165 00165	Presupuesto de Egresos Aprobado de Gastos de Funcionamiento Aportaciones para riesgo de trabajo		7,302.24	0.00		
	TOTAL:		7,302.24	0.00		
8211 C00C01000 0103090201011501011712	Estímulos por puntualidad y asistencia	28,320.00	0.00	0.00	28,320.00	
8211 C00C01000 0103090201011501012611	Combustibles, lubricantes y aditivos	30,000.00	30,000.00	0.00	0.00	
REN. FECHA TIPO N.POL. REF	CONCEPTO		DEBE	HABER		

Cuenta Pública 2022
Anexo al Estado de Situación Financiera
(Cifras en Pesos)

MUNICIPIO TENANCINGO 0058 — **DEL 1 DE ENERO AL 31 DE DICIEMBRE DE 2022**

Cuenta (3)	Concepto (4)	Saldo Inicial (5)	Debe (6)	Haber (7)	Saldo Final (8)	Fecha de Antigüedad (9)
00743 29/12/2022 D 00175 00175	Presupuesto de Egresos Aprobado de Gastos de Funcionamiento Combustibles, lubricantes y aditivos		30,000.00	0.00		
	TOTAL:		30,000.00	0.00		
8211 C00C01000 01030902010125010 2 1412	Aportaciones de servicio de salud	28,561.23	0.00	46,734.16	75,295.39	
REN. FECHA TIPO N.POL. REF	CONCEPTO		DEBE	HABER		
00034 29/12/2022 D 00161 00161	Presupuesto de Egresos Aprobado de Gastos de Funcionamiento Aportaciones de servicio de salud		0.00	46,734.16		
	TOTAL:		0.00	46,734.16		
8211 C00C01000 01030902010125010 2 1413	Aportaciones al fondo del sistema solidario de reparto	21,192.42	0.00	34,676.74	55,869.16	
REN. FECHA TIPO N.POL. REF	CONCEPTO		DEBE	HABER		
00120 29/12/2022 D 00161 00161	Presupuesto de Egresos Aprobado de Gastos de Funcionamiento Aportaciones al fondo del sistema solidario de reparto		0.00	34,676.74		
	TOTAL:		0.00	34,676.74		
8211 C00C01000 01030902010125010 2 1414	Aportaciones del Sistema de Capitalización Individual	5,283.81	0.00	7,993.43	13,277.24	
REN. FECHA TIPO N.POL. REF	CONCEPTO		DEBE	HABER		
00206 29/12/2022 D 00161 00161	Presupuesto de Egresos Aprobado de Gastos de Funcionamiento Aportaciones del Sistema de Capitalización Individual		0.00	7,993.43		
	TOTAL:		0.00	7,993.43		
8211 C00C01000 01030902010125010 2 1415	Aportaciones para financiar los gastos generales de administración del ISSEMYM	2,499.09	0.00	4,089.23	6,588.32	
REN. FECHA TIPO N.POL. REF	CONCEPTO		DEBE	HABER		
00292 29/12/2022 D 00161 00161	Presupuesto de Egresos Aprobado de Gastos de Funcionamiento Aportaciones para financiar los gastos generales de administración del ISSEMYM		0.00	4,089.23		
	TOTAL:		0.00	4,089.23		
8211 C00C01000 01030902010125010 2 1416	Aportaciones para riesgo de trabajo	11,781.48	0.00	19,277.83	31,059.31	
REN. FECHA TIPO N.POL. REF	CONCEPTO		DEBE	HABER		
00378 29/12/2022 D 00161 00161	Presupuesto de Egresos Aprobado de Gastos de Funcionamiento Aportaciones para riesgo de trabajo		0.00	19,277.83		
	TOTAL:		0.00	19,277.83		
8211 C00C02000 01030902010115010 1 1111	Dietas	710,500.08	0.00	0.00	710,500.08	
8211 C00C02000 01030902010115010 1 1131	Sueldo base	1,026,349.68	29,841.08	0.00	996,508.60	
REN. FECHA TIPO N.POL. REF	CONCEPTO		DEBE	HABER		
00017 29/12/2022 D 00175 00175	Presupuesto de Egresos Aprobado de Gastos de Funcionamiento Sueldo base		29,841.08	0.00		
	TOTAL:		29,841.08	0.00		
8211 C00C02000 01030902010115010 1 1311	Prima por años de servicio	15,840.00	0.00	0.00	15,840.00	
8211 C00C02000 01030902010115010 1 1321	Prima vacacional	218,891.16	4,026.69	0.00	214,864.47	
REN. FECHA TIPO N.POL. REF	CONCEPTO		DEBE	HABER		
00059 29/12/2022 D 00165 00165	Presupuesto de Egresos Aprobado de Gastos de Funcionamiento Prima vacacional		4,026.69	0.00		
	TOTAL:		4,026.69	0.00		
8211 C00C02000 01030902010115010 1 1322	Aguinaldo	218,677.98	2,965.08	0.00	215,712.90	
REN. FECHA TIPO N.POL. REF	CONCEPTO		DEBE	HABER		
00019 29/12/2022 D 00176 00176	Presupuesto de Egresos Aprobado de Gastos de Funcionamiento Aguinaldo		2,965.08	0.00		
	TOTAL:		2,965.08	0.00		
8211 C00C02000 01030902010115010 1 1344	Compensación por retabulación	635,112.00	0.00	127,590.10	762,702.10	
REN. FECHA TIPO N.POL. REF	CONCEPTO		DEBE	HABER		
00230 29/12/2022 D 00175 00175	Presupuesto de Egresos Aprobado de Gastos de Funcionamiento Compensación por retabulación		0.00	127,590.10		
	TOTAL:		0.00	127,590.10		
8211 C00C02000 01030902010115010 1 1345	Gratificación	41,877.12	0.00	0.00	41,877.12	
8211 C00C02000 01030902010115010 1 1346	Gratificación por convenio	3,500.00	0.00	0.00	3,500.00	
8211 C00C02000 01030902010115010 1 1412	Aportaciones de servicio de salud	118,981.76	43,925.60	0.00	75,056.16	
REN. FECHA TIPO N.POL. REF	CONCEPTO		DEBE	HABER		
00373 29/12/2022 D 00175 00175	Presupuesto de Egresos Aprobado de Gastos de Funcionamiento Aportaciones de servicio de salud		43,925.60	0.00		
	TOTAL:		43,925.60	0.00		
8211 C00C02000 01030902010115010 1 1413	Aportaciones al fondo del sistema solidario de reparto	88,284.48	32,489.08	0.00	55,795.40	
REN. FECHA TIPO N.POL. REF	CONCEPTO		DEBE	HABER		
00425 29/12/2022 D 00175 00175	Presupuesto de Egresos Aprobado de Gastos de Funcionamiento Aportaciones al fondo del sistema solidario de reparto		32,489.08	0.00		
	TOTAL:		32,489.08	0.00		
8211 C00C02000 01030902010115010 1 1414	Aportaciones del Sistema de Capitalización Individual	22,011.52	8,200.66	0.00	13,810.86	

Cuenta Pública 2022
Anexo al Estado de Situación Financiera
(Cifras en Pesos)

MUNICIPIO TENANCINGO 0058

DEL 1 DE ENERO AL 31 DE DICIEMBRE DE 2022

Cuenta (3)	Concepto (4)	Saldo Inicial (5)	Debe (6)	Haber (7)	Saldo Final (8)	Fecha de Antigüedad (9)
REN. FECHA TIPO N.POL. REF	CONCEPTO		DEBE	HABER		
00081 29/12/2022 D 00165 00165	Presupuesto de Egresos Aprobado de Gastos de Funcionamiento Aportaciones del Sistema de Capitalización Individual		8,200.66	0.00		
	TOTAL:		8,200.66	0.00		
8211 C00C02000 0103090201011501O1 1415	Aportaciones para financiar los gastos generales de administración del ISSEMYM	10,410.80	3,878.52	0.00	6,532.28	
REN. FECHA TIPO N.POL. REF	CONCEPTO		DEBE	HABER		
00083 29/12/2022 D 00165 00165	Presupuesto de Egresos Aprobado de Gastos de Funcionamiento Aportaciones para financiar los gastos generales de administración del ISSEMYM		3,878.52	0.00		
	TOTAL:		3,878.52	0.00		
8211 C00C02000 0103090201011501O1 1416	Aportaciones para riesgo de trabajo	49,080.08	18,285.24	0.00	30,794.84	
REN. FECHA TIPO N.POL. REF	CONCEPTO		DEBE	HABER		
00503 29/12/2022 D 00175 00175	Presupuesto de Egresos Aprobado de Gastos de Funcionamiento Aportaciones para riesgo de trabajo		18,285.24	0.00		
	TOTAL:		18,285.24	0.00		
8211 C00C02000 0103090201011501O1 1595	Despensa	6,000.00	0.00	850.00	6,850.00	
REN. FECHA TIPO N.POL. REF	CONCEPTO		DEBE	HABER		
00540 29/12/2022 D 00175 00175	Presupuesto de Egresos Aprobado de Gastos de Funcionamiento Despensa		0.00	850.00		
	TOTAL:		0.00	850.00		
8211 C00C02000 0103090201011501O1 2611	Combustibles, lubricantes y aditivos	30,000.00	30,000.00	0.00	0.00	
REN. FECHA TIPO N.POL. REF	CONCEPTO		DEBE	HABER		
00745 29/12/2022 D 00175 00175	Presupuesto de Egresos Aprobado de Gastos de Funcionamiento Combustibles, lubricantes y aditivos		30,000.00	0.00		
	TOTAL:		30,000.00	0.00		
8211 C00C02000 0103090201012501O2 1412	Aportaciones de servicio de salud	44,618.16	0.00	57,123.29	101,741.45	
REN. FECHA TIPO N.POL. REF	CONCEPTO		DEBE	HABER		
00036 29/12/2022 D 00161 00161	Presupuesto de Egresos Aprobado de Gastos de Funcionamiento Aportaciones de servicio de salud		0.00	57,123.29		
	TOTAL:		0.00	57,123.29		
8211 C00C02000 0103090201012501O2 1413	Aportaciones al fondo del sistema solidario de reparto	33,106.68	0.00	42,385.37	75,492.05	
REN. FECHA TIPO N.POL. REF	CONCEPTO		DEBE	HABER		
00122 29/12/2022 D 00161 00161	Presupuesto de Egresos Aprobado de Gastos de Funcionamiento Aportaciones al fondo del sistema solidario de reparto		0.00	42,385.37		
	TOTAL:		0.00	42,385.37		
8211 C00C02000 0103090201012501O2 1414	Aportaciones del Sistema de Capitalización Individual	8,254.32	0.00	10,567.70	18,822.02	
REN. FECHA TIPO N.POL. REF	CONCEPTO		DEBE	HABER		
00208 29/12/2022 D 00161 00161	Presupuesto de Egresos Aprobado de Gastos de Funcionamiento Aportaciones del Sistema de Capitalización Individual		0.00	10,567.70		
	TOTAL:		0.00	10,567.70		
8211 C00C02000 0103090201012501O2 1415	Aportaciones para financiar los gastos generales de administración del ISSEMYM	3,904.05	0.00	4,998.45	8,902.50	
REN. FECHA TIPO N.POL. REF	CONCEPTO		DEBE	HABER		
00294 29/12/2022 D 00161 00161	Presupuesto de Egresos Aprobado de Gastos de Funcionamiento Aportaciones para financiar los gastos generales de administración del ISSEMYM		0.00	4,998.45		
	TOTAL:		0.00	4,998.45		
8211 C00C02000 0103090201012501O2 1416	Aportaciones para riesgo de trabajo	18,405.03	0.00	23,563.32	41,968.35	
REN. FECHA TIPO N.POL. REF	CONCEPTO		DEBE	HABER		
00380 29/12/2022 D 00161 00161	Presupuesto de Egresos Aprobado de Gastos de Funcionamiento Aportaciones para riesgo de trabajo		0.00	23,563.32		
	TOTAL:		0.00	23,563.32		
8211 C00C03000 0103090201011501O1 1111	Dietas	710,500.08	0.00	0.00	710,500.08	
8211 C00C03000 0103090201011501O1 1131	Sueldo base	142,490.64	0.00	38,118.25	180,608.89	
REN. FECHA TIPO N.POL. REF	CONCEPTO		DEBE	HABER		
00020 29/12/2022 D 00175 00175	Presupuesto de Egresos Aprobado de Gastos de Funcionamiento Sueldo base		0.00	38,118.25		
	TOTAL:		0.00	38,118.25		
8211 C00C03000 0103090201011501O1 1311	Prima por años de servicio	13,200.00	0.00	0.00	13,200.00	
8211 C00C03000 0103090201011501O1 1321	Prima vacacional	107,500.44	0.00	2,603.93	110,104.37	
REN. FECHA TIPO N.POL. REF	CONCEPTO		DEBE	HABER		
00106 29/12/2022 D 00175 00175	Presupuesto de Egresos Aprobado de Gastos de Funcionamiento Prima vacacional		0.00	2,603.93		
	TOTAL:		0.00	2,603.93		
8211 C00C03000 0103090201011501O1 1322	Aguinaldo	108,703.69	0.00	4,132.18	112,835.87	
REN. FECHA TIPO N.POL. REF	CONCEPTO		DEBE	HABER		

Tenancingo
Estado de México
2022-2024

Cuenta Pública 2022
Anexo al Estado de Situación Financiera
(Cifras en Pesos)

MUNICIPIO TENANCINGO 0058

DEL 1 DE ENERO AL 31 DE DICIEMBRE DE 2022

Cuenta (3)	Concepto (4)	Saldo Inicial (5)	Debe (6)	Haber (7)	Saldo Final (8)	Fecha de Antigüedad (9)
00156 29/12/2022 D 00175 00175	Presupuesto de Egresos Aprobado de Gastos de Funcionamiento Aguinaldo		0.00	4,132.18		
	TOTAL:		0.00	4,132.18		
8211 C00C03000 0103090201011501O1 1344	Compensación por retabulación	450,192.00	0.00	11,970.00	462,162.00	
REN. FECHA TIPO N.POL. REF	CONCEPTO		DEBE	HABER		
00232 29/12/2022 D 00175 00175	Presupuesto de Egresos Aprobado de Gastos de Funcionamiento Compensación por retabulación		0.00	11,970.00		
	TOTAL:		0.00	11,970.00		
8211 C00C03000 0103090201011501O1 1345	Gratificación	886,207.92	120,369.40	0.00	765,838.52	
REN. FECHA TIPO N.POL. REF	CONCEPTO		DEBE	HABER		
00293 29/12/2022 D 00175 00175	Presupuesto de Egresos Aprobado de Gastos de Funcionamiento Gratificación		120,369.40	0.00		
	TOTAL:		120,369.40	0.00		
8211 C00C03000 0103090201011501O1 1346	Gratificación por convenio	3,500.00	0.00	0.00	3,500.00	
8211 C00C03000 0103090201011501O1 1412	Aportaciones de servicio de salud	59,709.60	20,181.45	0.00	39,528.15	
REN. FECHA TIPO N.POL. REF	CONCEPTO		DEBE	HABER		
00375 29/12/2022 D 00175 00175	Presupuesto de Egresos Aprobado de Gastos de Funcionamiento Aportaciones de servicio de salud		20,181.45	0.00		
	TOTAL:		20,181.45	0.00		
8211 C00C03000 0103090201011501O1 1413	Aportaciones al fondo del sistema solidario de reparto	44,304.56	14,926.17	0.00	29,378.39	
REN. FECHA TIPO N.POL. REF	CONCEPTO		DEBE	HABER		
00065 29/12/2022 D 00165 00165	Presupuesto de Egresos Aprobado de Gastos de Funcionamiento Aportaciones al fondo del sistema solidario de reparto		14,926.17	0.00		
	TOTAL:		14,926.17	0.00		
8211 C00C03000 0103090201011501O1 1414	Aportaciones del Sistema de Capitalización Individual	2,283.44	0.00	0.00	2,283.44	
8211 C00C03000 0103090201011501O1 1415	Aportaciones para financiar los gastos generales de administración del ISSEMYM	5,224.56	1,782.28	0.00	3,442.28	
REN. FECHA TIPO N.POL. REF	CONCEPTO		DEBE	HABER		
00021 29/12/2022 D 00176 00176	Presupuesto de Egresos Aprobado de Gastos de Funcionamiento Aportaciones para financiar los gastos generales de administración del ISSEMYM		1,782.28	0.00		
	TOTAL:		1,782.28	0.00		
8211 C00C03000 0103090201011501O1 1416	Aportaciones para riesgo de trabajo	24,630.16	8,402.22	0.00	16,227.94	
REN. FECHA TIPO N.POL. REF	CONCEPTO		DEBE	HABER		
00067 29/12/2022 D 00165 00165	Presupuesto de Egresos Aprobado de Gastos de Funcionamiento Aportaciones para riesgo de trabajo		8,402.22	0.00		
	TOTAL:		8,402.22	0.00		
8211 C00C03000 0103090201011501O1 1595	Despensa	6,000.00	0.00	850.00	6,850.00	
REN. FECHA TIPO N.POL. REF	CONCEPTO		DEBE	HABER		
00542 29/12/2022 D 00175 00175	Presupuesto de Egresos Aprobado de Gastos de Funcionamiento Despensa		0.00	850.00		
	TOTAL:		0.00	850.00		
8211 C00C03000 0103090201011501O1 1712	Estímulos por puntualidad y asistencia	0.00	0.00	2,000.00	2,000.00	
REN. FECHA TIPO N.POL. REF	CONCEPTO		DEBE	HABER		
00588 29/12/2022 D 00175 00175	Presupuesto de Egresos Aprobado de Gastos de Funcionamiento Estímulos por puntualidad y asistencia		0.00	2,000.00		
	TOTAL:		0.00	2,000.00		
8211 C00C03000 0103090201011501O1 2611	Combustibles, lubricantes y aditivos	30,000.00	30,000.00	0.00	0.00	
REN. FECHA TIPO N.POL. REF	CONCEPTO		DEBE	HABER		
00747 29/12/2022 D 00175 00175	Presupuesto de Egresos Aprobado de Gastos de Funcionamiento Combustibles, lubricantes y aditivos		30,000.00	0.00		
	TOTAL:		30,000.00	0.00		
8211 C00C03000 0103090201012501O2 1412	Aportaciones de servicio de salud	22,391.10	0.00	31,496.65	53,887.75	
REN. FECHA TIPO N.POL. REF	CONCEPTO		DEBE	HABER		
00038 29/12/2022 D 00161 00161	Presupuesto de Egresos Aprobado de Gastos de Funcionamiento Aportaciones de servicio de salud		0.00	31,496.65		
	TOTAL:		0.00	31,496.65		
8211 C00C03000 0103090201012501O2 1413	Aportaciones al fondo del sistema solidario de reparto	16,614.21	0.00	23,370.56	39,984.77	
REN. FECHA TIPO N.POL. REF	CONCEPTO		DEBE	HABER		
00124 29/12/2022 D 00161 00161	Presupuesto de Egresos Aprobado de Gastos de Funcionamiento Aportaciones al fondo del sistema solidario de reparto		0.00	23,370.56		
	TOTAL:		0.00	23,370.56		
8211 C00C03000 0103090201012501O2 1414	Aportaciones del Sistema de Capitalización Individual	856.29	0.00	1,445.47	2,301.76	
REN. FECHA TIPO N.POL. REF	CONCEPTO		DEBE	HABER		
00210 29/12/2022 D 00161 00161	Presupuesto de Egresos Aprobado de Gastos de Funcionamiento Aportaciones del Sistema de Capitalización Individual		0.00	1,445.47		

Tenancingo
Estado de México
2022 • 2024

Cuenta Pública 2022
Anexo al Estado de Situación Financiera
(Cifras en Pesos)

MUNICIPIO TENANCINGO 0058 **DEL 1 DE ENERO AL 31 DE DICIEMBRE DE 2022**

Cuenta (3)	Concepto (4)	Saldo Inicial (5)	Debe (6)	Haber (7)	Saldo Final (8)	Fecha de Antigüedad (9)
	TOTAL:		0.00	1,445.47		
8211 C00C03000 01030902010125010 2 1415	Aportaciones para financiar los gastos generales de administración del ISSEMYM	1,959.21	0.00	2,755.97	4,715.18	
REN. FECHA TIPO N.POL. REF	CONCEPTO		DEBE	HABER		
00296 29/12/2022 D 00161 00161	Presupuesto de Egresos Aprobado de Gastos de Funcionamiento Aportaciones para financiar los gastos generales de administración del ISSEMYM		0.00	2,755.97		
	TOTAL:		0.00	2,755.97		
8211 C00C03000 01030902010125010 2 1416	Aportaciones para riesgo de trabajo	9,236.31	0.00	12,992.41	22,228.72	
REN. FECHA TIPO N.POL. REF	CONCEPTO		DEBE	HABER		
00382 29/12/2022 D 00161 00161	Presupuesto de Egresos Aprobado de Gastos de Funcionamiento Aportaciones para riesgo de trabajo		0.00	12,992.41		
	TOTAL:		0.00	12,992.41		
8211 C00C04000 01030902010115010 1 1111	Dietas	710,500.08	0.00	0.00	710,500.08	
8211 C00C04000 01030902010115010 1 1131	Sueldo base	434,166.84	0.00	29,915.89	464,082.73	
REN. FECHA TIPO N.POL. REF	CONCEPTO		DEBE	HABER		
00022 29/12/2022 D 00175 00175	Presupuesto de Egresos Aprobado de Gastos de Funcionamiento Sueldo base		0.00	29,915.89		
	TOTAL:		0.00	29,915.89		
8211 C00C04000 01030902010115010 1 1321	Prima vacacional	144,259.72	0.00	2,183.92	146,443.64	
REN. FECHA TIPO N.POL. REF	CONCEPTO		DEBE	HABER		
00108 29/12/2022 D 00175 00175	Presupuesto de Egresos Aprobado de Gastos de Funcionamiento Prima vacacional		0.00	2,183.92		
	TOTAL:		0.00	2,183.92		
8211 C00C04000 01030902010115010 1 1322	Aguinaldo	125,443.22	0.00	3,554.47	128,997.69	
REN. FECHA TIPO N.POL. REF	CONCEPTO		DEBE	HABER		
00158 29/12/2022 D 00175 00175	Presupuesto de Egresos Aprobado de Gastos de Funcionamiento Aguinaldo		0.00	3,554.47		
	TOTAL:		0.00	3,554.47		
8211 C00C04000 01030902010115010 1 1344	Compensación por retabulación	822,360.00	0.00	0.00	822,360.00	
8211 C00C04000 01030902010115010 1 1345	Gratificación	150,034.32	27,924.08	0.00	122,110.24	
REN. FECHA TIPO N.POL. REF	CONCEPTO		DEBE	HABER		
00295 29/12/2022 D 00175 00175	Presupuesto de Egresos Aprobado de Gastos de Funcionamiento Gratificación		27,924.08	0.00		
	TOTAL:		27,924.08	0.00		
8211 C00C04000 01030902010115010 1 1412	Aportaciones de servicio de salud	76,311.12	28,045.51	0.00	48,265.61	
REN. FECHA TIPO N.POL. REF	CONCEPTO		DEBE	HABER		
00377 29/12/2022 D 00175 00175	Presupuesto de Egresos Aprobado de Gastos de Funcionamiento Aportaciones de servicio de salud		28,045.51	0.00		
	TOTAL:		28,045.51	0.00		
8211 C00C04000 01030902010115010 1 1413	Aportaciones al fondo del sistema solidario de reparto	56,622.80	20,760.11	0.00	35,862.69	
REN. FECHA TIPO N.POL. REF	CONCEPTO		DEBE	HABER		
00427 29/12/2022 D 00175 00175	Presupuesto de Egresos Aprobado de Gastos de Funcionamiento Aportaciones al fondo del sistema solidario de reparto		20,760.11	0.00		
	TOTAL:		20,760.11	0.00		
8211 C00C04000 01030902010115010 1 1414	Aportaciones del Sistema de Capitalización Individual	14,117.52	5,223.62	0.00	8,893.90	
REN. FECHA TIPO N.POL. REF	CONCEPTO		DEBE	HABER		
00089 29/12/2022 D 00165 00165	Presupuesto de Egresos Aprobado de Gastos de Funcionamiento Aportaciones del Sistema de Capitalización Individual		5,223.62	0.00		
	TOTAL:		5,223.62	0.00		
8211 C00C04000 01030902010115010 1 1415	Aportaciones para financiar los gastos generales de administración del ISSEMYM	6,677.28	2,470.89	0.00	4,206.39	
REN. FECHA TIPO N.POL. REF	CONCEPTO		DEBE	HABER		
00023 29/12/2022 D 00176 00176	Presupuesto de Egresos Aprobado de Gastos de Funcionamiento Aportaciones para financiar los gastos generales de administración del ISSEMYM		2,470.89	0.00		
	TOTAL:		2,470.89	0.00		
8211 C00C04000 01030902010115010 1 1416	Aportaciones para riesgo de trabajo	31,478.24	11,647.63	0.00	19,830.61	
REN. FECHA TIPO N.POL. REF	CONCEPTO		DEBE	HABER		
00071 29/12/2022 D 00165 00165	Presupuesto de Egresos Aprobado de Gastos de Funcionamiento Aportaciones para riesgo de trabajo		11,647.63	0.00		
	TOTAL:		11,647.63	0.00		
8211 C00C04000 01030902010115010 1 2611	Combustibles, lubricantes y aditivos	30,000.00	30,000.00	0.00	0.00	
REN. FECHA TIPO N.POL. REF	CONCEPTO		DEBE	HABER		
00749 29/12/2022 D 00175 00175	Presupuesto de Egresos Aprobado de Gastos de Funcionamiento Combustibles, lubricantes y aditivos		30,000.00	0.00		
	TOTAL:		30,000.00	0.00		

Tenancingo
Estado de México
2022 - 2024

Cuenta Pública 2022
Anexo al Estado de Situación Financiera
(Cifras en Pesos)

MUNICIPIO TENANCINGO 0058

DEL 1 DE ENERO AL 31 DE DICIEMBRE DE 2022

Cuenta (3)	Concepto (4)	Saldo Inicial (5)	Debe (6)	Haber (7)	Saldo Final (8)	Fecha de Antigüedad (9)
8211 C00C04000 0103090201012501O2 1412	Aportaciones de servicio de salud	28,616.67	0.00	40,349.69	68,966.36	
REN. FECHA TIPO N.POL. REF	CONCEPTO		DEBE	HABER		
00040 29/12/2022 D 00161 00161	Presupuesto de Egresos Aprobado de Gastos de Funcionamiento Aportaciones de servicio de salud		0.00	40,349.69		
	TOTAL:		0.00	40,349.69		
8211 C00C04000 0103090201012501O2 1413	Aportaciones al fondo del sistema solidario de reparto	21,233.55	0.00	29,939.73	51,173.28	
REN. FECHA TIPO N.POL. REF	CONCEPTO		DEBE	HABER		
00126 29/12/2022 D 00161 00161	Presupuesto de Egresos Aprobado de Gastos de Funcionamiento Aportaciones al fondo del sistema solidario de reparto		0.00	29,939.73		
	TOTAL:		0.00	29,939.73		
8211 C00C04000 0103090201012501O2 1414	Aportaciones del Sistema de Capitalización Individual	5,294.07	0.00	7,465.03	12,759.10	
REN. FECHA TIPO N.POL. REF	CONCEPTO		DEBE	HABER		
00212 29/12/2022 D 00161 00161	Presupuesto de Egresos Aprobado de Gastos de Funcionamiento Aportaciones del Sistema de Capitalización Individual		0.00	7,465.03		
	TOTAL:		0.00	7,465.03		
8211 C00C04000 0103090201012501O2 1415	Aportaciones para financiar los gastos generales de administración del ISSEMYM	2,503.98	0.00	3,530.46	6,034.44	
REN. FECHA TIPO N.POL. REF	CONCEPTO		DEBE	HABER		
00298 29/12/2022 D 00161 00161	Presupuesto de Egresos Aprobado de Gastos de Funcionamiento Aportaciones para financiar los gastos generales de administración del ISSEMYM		0.00	3,530.46		
	TOTAL:		0.00	3,530.46		
8211 C00C04000 0103090201012501O2 1416	Aportaciones para riesgo de trabajo	11,804.34	0.00	16,644.46	28,448.80	
REN. FECHA TIPO N.POL. REF	CONCEPTO		DEBE	HABER		
00384 29/12/2022 D 00161 00161	Presupuesto de Egresos Aprobado de Gastos de Funcionamiento Aportaciones para riesgo de trabajo		0.00	16,644.46		
	TOTAL:		0.00	16,644.46		
8211 C00C05000 0103090201011501O1 1111	Dietas	710,500.08	0.00	0.00	710,500.08	
8211 C00C05000 0103090201011501O1 1131	Sueldo base	54,612.36	0.00	34,189.92	88,802.28	
REN. FECHA TIPO N.POL. REF	CONCEPTO		DEBE	HABER		
00024 29/12/2022 D 00175 00175	Presupuesto de Egresos Aprobado de Gastos de Funcionamiento Sueldo base		0.00	34,189.92		
	TOTAL:		0.00	34,189.92		
8211 C00C05000 0103090201011501O1 1321	Prima vacacional	96,425.34	0.00	2,637.27	99,062.61	
REN. FECHA TIPO N.POL. REF	CONCEPTO		DEBE	HABER		
00110 29/12/2022 D 00175 00175	Presupuesto de Egresos Aprobado de Gastos de Funcionamiento Prima vacacional		0.00	2,637.27		
	TOTAL:		0.00	2,637.27		
8211 C00C05000 0103090201011501O1 1322	Aguinaldo	83,848.12	0.00	3,819.17	87,667.29	
REN. FECHA TIPO N.POL. REF	CONCEPTO		DEBE	HABER		
00160 29/12/2022 D 00175 00175	Presupuesto de Egresos Aprobado de Gastos de Funcionamiento Aguinaldo		0.00	3,819.17		
	TOTAL:		0.00	3,819.17		
8211 C00C05000 0103090201011501O1 1344	Compensación por retabulación	450,192.00	0.00	70,373.84	520,565.84	
REN. FECHA TIPO N.POL. REF	CONCEPTO		DEBE	HABER		
00234 29/12/2022 D 00175 00175	Presupuesto de Egresos Aprobado de Gastos de Funcionamiento Compensación por retabulación		0.00	70,373.84		
	TOTAL:		0.00	70,373.84		
8211 C00C05000 0103090201011501O1 1345	Gratificación	965,183.28	154,915.36	0.00	810,267.92	
REN. FECHA TIPO N.POL. REF	CONCEPTO		DEBE	HABER		
00297 29/12/2022 D 00175 00175	Presupuesto de Egresos Aprobado de Gastos de Funcionamiento Gratificación		154,915.36	0.00		
	TOTAL:		154,915.36	0.00		
8211 C00C05000 0103090201011501O1 1412	Aportaciones de servicio de salud	54,808.64	17,855.01	0.00	36,953.63	
REN. FECHA TIPO N.POL. REF	CONCEPTO		DEBE	HABER		
00379 29/12/2022 D 00175 00175	Presupuesto de Egresos Aprobado de Gastos de Funcionamiento Aportaciones de servicio de salud		17,855.01	0.00		
	TOTAL:		17,855.01	0.00		
8211 C00C05000 0103090201011501O1 1413	Aportaciones al fondo del sistema solidario de reparto	40,668.08	13,200.91	0.00	27,467.17	
REN. FECHA TIPO N.POL. REF	CONCEPTO		DEBE	HABER		
00073 29/12/2022 D 00165 00165	Presupuesto de Egresos Aprobado de Gastos de Funcionamiento Aportaciones al fondo del sistema solidario de reparto		13,200.91	0.00		
	TOTAL:		13,200.91	0.00		
8211 C00C05000 0103090201011501O1 1414	Aportaciones del Sistema de Capitalización Individual	10,139.60	3,337.26	0.00	6,802.34	
REN. FECHA TIPO N.POL. REF	CONCEPTO		DEBE	HABER		

Tenancingo
Estado de México
2022-2024

Cuenta Pública 2022
Anexo al Estado de Situación Financiera
(Cifras en Pesos)

MUNICIPIO TENANCINGO 0058

DEL 1 DE ENERO AL 31 DE DICIEMBRE DE 2022

Cuenta (3)	Concepto (4)	Saldo Inicial (5)	Debe (6)	Haber (7)	Saldo Final (8)	Fecha de Antigüedad (9)
00025 29/12/2022 D 00176 00176	Presupuesto de Egresos Aprobado de Gastos de Funcionamiento Aportaciones del Sistema de Capitalización Individual		3,337.26	0.00		
	TOTAL:		3,337.26	0.00		
8211 C00C05000 0103090201011501O1 1415	Aportaciones para financiar los gastos generales de administración del ISSEMYM	4,795.76	1,578.44	0.00	3,217.32	
REN. FECHA TIPO N.POL. REF	CONCEPTO		DEBE	HABER		
00027 29/12/2022 D 00176 00176	Presupuesto de Egresos Aprobado de Gastos de Funcionamiento Aportaciones para financiar los gastos generales de administración del ISSEMYM		1,578.44	0.00		
	TOTAL:		1,578.44	0.00		
8211 C00C05000 0103090201011501O1 1416	Aportaciones para riesgo de trabajo	22,608.56	7,441.38	0.00	15,167.18	
REN. FECHA TIPO N.POL. REF	CONCEPTO		DEBE	HABER		
00075 29/12/2022 D 00165 00165	Presupuesto de Egresos Aprobado de Gastos de Funcionamiento Aportaciones para riesgo de trabajo		7,441.38	0.00		
	TOTAL:		7,441.38	0.00		
8211 C00C05000 0103090201011501O1 2611	Combustibles, lubricantes y aditivos	30,000.00	30,000.00	0.00	0.00	
REN. FECHA TIPO N.POL. REF	CONCEPTO		DEBE	HABER		
00751 29/12/2022 D 00175 00175	Presupuesto de Egresos Aprobado de Gastos de Funcionamiento Combustibles, lubricantes y aditivos		30,000.00	0.00		
	TOTAL:		30,000.00	0.00		
8211 C00C05000 0103090201012501O2 1412	Aportaciones de servicio de salud	20,553.24	0.00	28,630.12	49,183.36	
REN. FECHA TIPO N.POL. REF	CONCEPTO		DEBE	HABER		
00042 29/12/2022 D 00161 00161	Presupuesto de Egresos Aprobado de Gastos de Funcionamiento Aportaciones de servicio de salud		0.00	28,630.12		
	TOTAL:		0.00	28,630.12		
8211 C00C05000 0103090201012501O2 1413	Aportaciones al fondo del sistema solidario de reparto	15,250.53	0.00	21,243.48	36,494.01	
REN. FECHA TIPO N.POL. REF	CONCEPTO		DEBE	HABER		
00128 29/12/2022 D 00161 00161	Presupuesto de Egresos Aprobado de Gastos de Funcionamiento Aportaciones al fondo del sistema solidario de reparto		0.00	21,243.48		
	TOTAL:		0.00	21,243.48		
8211 C00C05000 0103090201012501O2 1414	Aportaciones del Sistema de Capitalización Individual	3,802.35	0.00	5,296.61	9,098.96	
REN. FECHA TIPO N.POL. REF	CONCEPTO		DEBE	HABER		
00214 29/12/2022 D 00161 00161	Presupuesto de Egresos Aprobado de Gastos de Funcionamiento Aportaciones del Sistema de Capitalización Individual		0.00	5,296.61		
	TOTAL:		0.00	5,296.61		
8211 C00C05000 0103090201012501O2 1415	Aportaciones para financiar los gastos generales de administración del ISSEMYM	1,798.41	0.00	2,505.20	4,303.61	
REN. FECHA TIPO N.POL. REF	CONCEPTO		DEBE	HABER		
00300 29/12/2022 D 00161 00161	Presupuesto de Egresos Aprobado de Gastos de Funcionamiento Aportaciones para financiar los gastos generales de administración del ISSEMYM		0.00	2,505.20		
	TOTAL:		0.00	2,505.20		
8211 C00C05000 0103090201012501O2 1416	Aportaciones para riesgo de trabajo	8,478.21	0.00	11,809.82	20,288.03	
REN. FECHA TIPO N.POL. REF	CONCEPTO		DEBE	HABER		
00386 29/12/2022 D 00161 00161	Presupuesto de Egresos Aprobado de Gastos de Funcionamiento Aportaciones para riesgo de trabajo		0.00	11,809.82		
	TOTAL:		0.00	11,809.82		
8211 C00C06000 0103090201011501O1 1111	Dietas	710,500.08	0.00	0.00	710,500.08	
8211 C00C06000 0103090201011501O1 1131	Sueldo base	223,628.40	62,240.47	0.00	161,387.93	
REN. FECHA TIPO N.POL. REF	CONCEPTO		DEBE	HABER		
00025 29/12/2022 D 00175 00175	Presupuesto de Egresos Aprobado de Gastos de Funcionamiento Sueldo base		62,240.47	0.00		
	TOTAL:		62,240.47	0.00		
8211 C00C06000 0103090201011501O1 1321	Prima vacacional	117,726.04	5,625.98	0.00	112,100.06	
REN. FECHA TIPO N.POL. REF	CONCEPTO		DEBE	HABER		
00077 29/12/2022 D 00165 00165	Presupuesto de Egresos Aprobado de Gastos de Funcionamiento Prima vacacional		5,625.98	0.00		
	TOTAL:		5,625.98	0.00		
8211 C00C06000 0103090201011501O1 1322	Aguinaldo	102,370.46	9,580.33	0.00	92,790.13	
REN. FECHA TIPO N.POL. REF	CONCEPTO		DEBE	HABER		
00079 29/12/2022 D 00165 00165	Presupuesto de Egresos Aprobado de Gastos de Funcionamiento Aguinaldo		9,580.33	0.00		
	TOTAL:		9,580.33	0.00		
8211 C00C06000 0103090201011501O1 1344	Compensación por retabulación	613,575.60	44,979.34	0.00	568,596.26	
REN. FECHA TIPO N.POL. REF	CONCEPTO		DEBE	HABER		
00235 29/12/2022 D 00175 00175	Presupuesto de Egresos Aprobado de Gastos de Funcionamiento Compensación por retabulación		44,979.34	0.00		
	TOTAL:		44,979.34	0.00		

Cuenta (3)	Concepto (4)	Saldo Inicial (5)	Debe (6)	Haber (7)	Saldo Final (8)	Fecha de Antigüedad (9)
8211 C00C06000 0103090201011501O1 1345	Gratificación	852,710.64	0.00	5,956.99	858,667.63	
REN. FECHA TIPO N.POL. REF	CONCEPTO		DEBE	HABER		
00300 29/12/2022 D 00175 00175	Presupuesto de Egresos Aprobado de Gastos de Funcionamiento Gratificación		0.00	5,956.99		
	TOTAL:		0.00	5,956.99		
8211 C00C06000 0103090201011501O1 1412	Aportaciones de servicio de salud	62,275.20	27,143.91	0.00	35,131.29	
REN. FECHA TIPO N.POL. REF	CONCEPTO		DEBE	HABER		
00381 29/12/2022 D 00175 00175	Presupuesto de Egresos Aprobado de Gastos de Funcionamiento Aportaciones de servicio de salud		27,143.91	0.00		
	TOTAL:		27,143.91	0.00		
8211 C00C06000 0103090201011501O1 1413	Aportaciones al fondo del sistema solidario de reparto	46,208.24	20,087.09	0.00	26,121.15	
REN. FECHA TIPO N.POL. REF	CONCEPTO		DEBE	HABER		
00429 29/12/2022 D 00175 00175	Presupuesto de Egresos Aprobado de Gastos de Funcionamiento Aportaciones al fondo del sistema solidario de reparto		20,087.09	0.00		
	TOTAL:		20,087.09	0.00		
8211 C00C06000 0103090201011501O1 1414	Aportaciones del Sistema de Capitalización Individual	11,520.88	5,060.17	0.00	6,460.71	
REN. FECHA TIPO N.POL. REF	CONCEPTO		DEBE	HABER		
00081 29/12/2022 D 00165 00165	Presupuesto de Egresos Aprobado de Gastos de Funcionamiento Aportaciones del Sistema de Capitalización Individual		5,060.17	0.00		
	TOTAL:		5,060.17	0.00		
8211 C00C06000 0103090201011501O1 1415	Aportaciones para financiar los gastos generales de administración del ISSEMYM	5,449.04	2,393.30	0.00	3,055.74	
REN. FECHA TIPO N.POL. REF	CONCEPTO		DEBE	HABER		
00029 29/12/2022 D 00176 00176	Presupuesto de Egresos Aprobado de Gastos de Funcionamiento Aportaciones para financiar los gastos generales de administración del ISSEMYM		2,393.30	0.00		
	TOTAL:		2,393.30	0.00		
8211 C00C06000 0103090201011501O1 1416	Aportaciones para riesgo de trabajo	25,688.48	11,282.93	0.00	14,405.55	
REN. FECHA TIPO N.POL. REF	CONCEPTO		DEBE	HABER		
00083 29/12/2022 D 00165 00165	Presupuesto de Egresos Aprobado de Gastos de Funcionamiento Aportaciones para riesgo de trabajo		11,282.93	0.00		
	TOTAL:		11,282.93	0.00		
8211 C00C06000 0103090201011501O1 1712	Estímulos por puntualidad y asistencia	60,000.00	25,000.00	0.00	35,000.00	
REN. FECHA TIPO N.POL. REF	CONCEPTO		DEBE	HABER		
00589 29/12/2022 D 00175 00175	Presupuesto de Egresos Aprobado de Gastos de Funcionamiento Estímulos por puntualidad y asistencia		25,000.00	0.00		
	TOTAL:		25,000.00	0.00		
8211 C00C06000 0103090201011501O1 2611	Combustibles, lubricantes y aditivos	30,000.00	30,000.00	0.00	0.00	
REN. FECHA TIPO N.POL. REF	CONCEPTO		DEBE	HABER		
00753 29/12/2022 D 00175 00175	Presupuesto de Egresos Aprobado de Gastos de Funcionamiento Combustibles, lubricantes y aditivos		30,000.00	0.00		
	TOTAL:		30,000.00	0.00		
8211 C00C06000 0103090201012501O2 1412	Aportaciones de servicio de salud	23,353.20	0.00	29,292.54	52,645.74	
REN. FECHA TIPO N.POL. REF	CONCEPTO		DEBE	HABER		
00044 29/12/2022 D 00161 00161	Presupuesto de Egresos Aprobado de Gastos de Funcionamiento Aportaciones de servicio de salud		0.00	29,292.54		
	TOTAL:		0.00	29,292.54		
8211 C00C06000 0103090201012501O2 1413	Aportaciones al fondo del sistema solidario de reparto	17,328.09	0.00	21,734.89	39,062.98	
REN. FECHA TIPO N.POL. REF	CONCEPTO		DEBE	HABER		
00130 29/12/2022 D 00161 00161	Presupuesto de Egresos Aprobado de Gastos de Funcionamiento Aportaciones al fondo del sistema solidario de reparto		0.00	21,734.89		
	TOTAL:		0.00	21,734.89		
8211 C00C06000 0103090201012501O2 1414	Aportaciones del Sistema de Capitalización Individual	4,320.33	0.00	5,419.09	9,739.42	
REN. FECHA TIPO N.POL. REF	CONCEPTO		DEBE	HABER		
00216 29/12/2022 D 00161 00161	Presupuesto de Egresos Aprobado de Gastos de Funcionamiento Aportaciones del Sistema de Capitalización Individual		0.00	5,419.09		
	TOTAL:		0.00	5,419.09		
8211 C00C06000 0103090201012501O2 1415	Aportaciones para financiar los gastos generales de administración del ISSEMYM	2,043.39	0.00	2,563.15	4,606.54	
REN. FECHA TIPO N.POL. REF	CONCEPTO		DEBE	HABER		
00302 29/12/2022 D 00161 00161	Presupuesto de Egresos Aprobado de Gastos de Funcionamiento Aportaciones para financiar los gastos generales de administración del ISSEMYM		0.00	2,563.15		
	TOTAL:		0.00	2,563.15		
8211 C00C06000 0103090201012501O2 1416	Aportaciones para riesgo de trabajo	9,633.18	0.00	12,083.10	21,716.28	
REN. FECHA TIPO N.POL. REF	CONCEPTO		DEBE	HABER		
00388 29/12/2022 D 00161 00161	Presupuesto de Egresos Aprobado de Gastos de Funcionamiento Aportaciones para riesgo de trabajo		0.00	12,083.10		

Tenancingo
Estado de México
2022-2024

Cuenta Pública 2022
Anexo al Estado de Situación Financiera
(Cifras en Pesos)

MUNICIPIO TENANCINGO 0058 — DEL 1 DE ENERO AL 31 DE DICIEMBRE DE 2022

Cuenta (3)	Concepto (4)	Saldo Inicial (5)	Debe (6)	Haber (7)	Saldo Final (8)	Fecha de Antigüedad (9)
	TOTAL:		0.00	12,083.10		
8211 C00C07000 0103090201011501010 1111	Dietas	710,500.08	0.00	0.00	710,500.08	
8211 C00C07000 0103090201011501010 1131	Sueldo base	307,977.96	8,634.87	0.00	299,343.09	
REN. FECHA TIPO N.POL. REF	CONCEPTO		DEBE	HABER		
00085 29/12/2022 D 00165 00165	Presupuesto de Egresos Aprobado de Gastos de Funcionamiento Sueldo base		8,634.87	0.00		
	TOTAL:		8,634.87	0.00		
8211 C00C07000 0103090201011501010 1311	Prima por años de servicio	15,840.00	0.00	0.00	15,840.00	
8211 C00C07000 0103090201011501010 1321	Prima vacacional	128,356.42	905.39	0.00	127,451.03	
REN. FECHA TIPO N.POL. REF	CONCEPTO		DEBE	HABER		
00087 29/12/2022 D 00165 00165	Presupuesto de Egresos Aprobado de Gastos de Funcionamiento Prima vacacional		905.39	0.00		
	TOTAL:		905.39	0.00		
8211 C00C07000 0103090201011501010 1322	Aguinaldo	144,521.57	1,791.01	0.00	142,730.56	
REN. FECHA TIPO N.POL. REF	CONCEPTO		DEBE	HABER		
00031 29/12/2022 D 00176 00176	Presupuesto de Egresos Aprobado de Gastos de Funcionamiento Aguinaldo		1,791.01	0.00		
	TOTAL:		1,791.01	0.00		
8211 C00C07000 0103090201011501010 1344	Compensación por retabulación	450,192.00	0.00	0.00	450,192.00	
8211 C00C07000 0103090201011501010 1345	Gratificación	584,794.08	0.00	255,116.85	839,910.93	
REN. FECHA TIPO N.POL. REF	CONCEPTO		DEBE	HABER		
00302 29/12/2022 D 00175 00175	Presupuesto de Egresos Aprobado de Gastos de Funcionamiento Gratificación		0.00	255,116.85		
	TOTAL:		0.00	255,116.85		
8211 C00C07000 0103090201011501010 1346	Gratificación por convenio	3,500.00	0.00	0.00	3,500.00	
8211 C00C07000 0103090201011501010 1412	Aportaciones de servicio de salud	69,933.68	26,422.90	0.00	43,510.78	
REN. FECHA TIPO N.POL. REF	CONCEPTO		DEBE	HABER		
00383 29/12/2022 D 00175 00175	Presupuesto de Egresos Aprobado de Gastos de Funcionamiento Aportaciones de servicio de salud		26,422.90	0.00		
	TOTAL:		26,422.90	0.00		
8211 C00C07000 0103090201011501010 1413	Aportaciones al fondo del sistema solidario de reparto	51,890.80	19,549.58	0.00	32,341.22	
REN. FECHA TIPO N.POL. REF	CONCEPTO		DEBE	HABER		
00431 29/12/2022 D 00175 00175	Presupuesto de Egresos Aprobado de Gastos de Funcionamiento Aportaciones al fondo del sistema solidario de reparto		19,549.58	0.00		
	TOTAL:		19,549.58	0.00		
8211 C00C07000 0103090201011501010 1414	Aportaciones del Sistema de Capitalización Individual	12,937.68	4,928.48	0.00	8,009.20	
REN. FECHA TIPO N.POL. REF	CONCEPTO		DEBE	HABER		
00089 29/12/2022 D 00165 00165	Presupuesto de Egresos Aprobado de Gastos de Funcionamiento Aportaciones del Sistema de Capitalización Individual		4,928.48	0.00		
	TOTAL:		4,928.48	0.00		
8211 C00C07000 0103090201011501010 1415	Aportaciones para financiar los gastos generales de administración del ISSEMYM	6,119.20	2,330.26	0.00	3,788.94	
REN. FECHA TIPO N.POL. REF	CONCEPTO		DEBE	HABER		
00033 29/12/2022 D 00176 00176	Presupuesto de Egresos Aprobado de Gastos de Funcionamiento Aportaciones para financiar los gastos generales de administración del ISSEMYM		2,330.26	0.00		
	TOTAL:		2,330.26	0.00		
8211 C00C07000 0103090201011501010 1416	Aportaciones para riesgo de trabajo	28,847.60	10,989.22	0.00	17,858.38	
REN. FECHA TIPO N.POL. REF	CONCEPTO		DEBE	HABER		
00091 29/12/2022 D 00165 00165	Presupuesto de Egresos Aprobado de Gastos de Funcionamiento Aportaciones para riesgo de trabajo		10,989.22	0.00		
	TOTAL:		10,989.22	0.00		
8211 C00C07000 0103090201011501010 1595	Despensa	6,000.00	0.00	850.00	6,850.00	
REN. FECHA TIPO N.POL. REF	CONCEPTO		DEBE	HABER		
00544 29/12/2022 D 00175 00175	Presupuesto de Egresos Aprobado de Gastos de Funcionamiento Despensa		0.00	850.00		
	TOTAL:		0.00	850.00		
8211 C00C07000 0103090201011501010 1712	Estímulos por puntualidad y asistencia	0.00	0.00	4,000.00	4,000.00	
REN. FECHA TIPO N.POL. REF	CONCEPTO		DEBE	HABER		
00592 29/12/2022 D 00175 00175	Presupuesto de Egresos Aprobado de Gastos de Funcionamiento Estímulos por puntualidad y asistencia		0.00	4,000.00		
	TOTAL:		0.00	4,000.00		
8211 C00C07000 0103090201011501010 2611	Combustibles, lubricantes y aditivos	30,000.00	30,000.00	0.00	0.00	
REN. FECHA TIPO N.POL. REF	CONCEPTO		DEBE	HABER		
00755 29/12/2022 D 00175 00175	Presupuesto de Egresos Aprobado de Gastos de Funcionamiento Combustibles, lubricantes y aditivos		30,000.00	0.00		

Cuenta Pública 2022
Anexo al Estado de Situación Financiera
(Cifras en Pesos)

MUNICIPIO TENANCINGO 0058 — **DEL 1 DE ENERO AL 31 DE DICIEMBRE DE 2022**

Cuenta (3)	Concepto (4)	Saldo Inicial (5)	Debe (6)	Haber (7)	Saldo Final (8)	Fecha de Antigüedad (9)
	TOTAL:		30,000.00	0.00		
8211 C00C07000 010309020101250102 1412	Aportaciones de servicio de salud	26,225.13	0.00	34,268.34	60,493.47	
REN. FECHA TIPO N.POL. REF	CONCEPTO		DEBE	HABER		
00046 29/12/2022 D 00161 00161	Presupuesto de Egresos Aprobado de Gastos de Funcionamiento Aportaciones de servicio de salud		0.00	34,268.34		
	TOTAL:		0.00	34,268.34		
8211 C00C07000 010309020101250102 1413	Aportaciones al fondo del sistema solidario de reparto	19,459.05	0.00	25,427.11	44,886.16	
REN. FECHA TIPO N.POL. REF	CONCEPTO		DEBE	HABER		
00132 29/12/2022 D 00161 00161	Presupuesto de Egresos Aprobado de Gastos de Funcionamiento Aportaciones al fondo del sistema solidario de reparto		0.00	25,427.11		
	TOTAL:		0.00	25,427.11		
8211 C00C07000 010309020101250102 1414	Aportaciones del Sistema de Capitalización Individual	4,851.63	0.00	6,339.69	11,191.32	
REN. FECHA TIPO N.POL. REF	CONCEPTO		DEBE	HABER		
00218 29/12/2022 D 00161 00161	Presupuesto de Egresos Aprobado de Gastos de Funcionamiento Aportaciones del Sistema de Capitalización Individual		0.00	6,339.69		
	TOTAL:		0.00	6,339.69		
8211 C00C07000 010309020101250102 1415	Aportaciones para financiar los gastos generales de administración del ISSEMYM	2,294.70	0.00	2,998.51	5,293.21	
REN. FECHA TIPO N.POL. REF	CONCEPTO		DEBE	HABER		
00304 29/12/2022 D 00161 00161	Presupuesto de Egresos Aprobado de Gastos de Funcionamiento Aportaciones para financiar los gastos generales de administración del ISSEMYM		0.00	2,998.51		
	TOTAL:		0.00	2,998.51		
8211 C00C07000 010309020101250102 1416	Aportaciones para riesgo de trabajo	10,817.85	0.00	14,135.79	24,953.64	
REN. FECHA TIPO N.POL. REF	CONCEPTO		DEBE	HABER		
00390 29/12/2022 D 00161 00161	Presupuesto de Egresos Aprobado de Gastos de Funcionamiento Aportaciones para riesgo de trabajo		0.00	14,135.79		
	TOTAL:		0.00	14,135.79		
8211 D00109000 010801010301110101 3362	Impresiones de documentos oficiales para la prestación de servicios públicos, identificación, formatos adminis	270,000.00	0.00	58,370.00	328,370.00	
REN. FECHA TIPO N.POL. REF	CONCEPTO		DEBE	HABER		
00890 29/12/2022 D 00175 00175	Presupuesto de Egresos Aprobado de Gastos de Funcionamiento Impresiones de documentos oficiales para la prestación de servicios públicos, identificación, formatos adminis		0.00	58,370.00		
	TOTAL:		0.00	58,370.00		
8211 D00109000 010801010301110101 3551	Reparación y mantenimiento de vehículos terrestres, aéreos y lacustres	25,000.00	25,000.00	0.00	0.00	
REN. FECHA TIPO N.POL. REF	CONCEPTO		DEBE	HABER		
00937 29/12/2022 D 00175 00175	Presupuesto de Egresos Aprobado de Gastos de Funcionamiento Reparación y mantenimiento de vehículos terrestres, aéreos y lacustres		25,000.00	0.00		
	TOTAL:		25,000.00	0.00		
8211 D00109000 010801010301150101 1131	Sueldo base	1,699,726.44	0.00	92,916.67	1,792,643.11	
REN. FECHA TIPO N.POL. REF	CONCEPTO		DEBE	HABER		
00028 29/12/2022 D 00175 00175	Presupuesto de Egresos Aprobado de Gastos de Funcionamiento Sueldo base		0.00	92,916.67		
	TOTAL:		0.00	92,916.67		
8211 D00109000 010801010301150101 1311	Prima por años de servicio	39,600.00	0.00	15,400.00	55,000.00	
REN. FECHA TIPO N.POL. REF	CONCEPTO		DEBE	HABER		
00078 29/12/2022 D 00175 00175	Presupuesto de Egresos Aprobado de Gastos de Funcionamiento Prima por años de servicio		0.00	15,400.00		
	TOTAL:		0.00	15,400.00		
8211 D00109000 010801010301150101 1321	Prima vacacional	214,212.60	0.00	3,186.70	217,399.30	
REN. FECHA TIPO N.POL. REF	CONCEPTO		DEBE	HABER		
00112 29/12/2022 D 00175 00175	Presupuesto de Egresos Aprobado de Gastos de Funcionamiento Prima vacacional		0.00	3,186.70		
	TOTAL:		0.00	3,186.70		
8211 D00109000 010801010301150101 1322	Aguinaldo	259,730.11	0.00	47,138.29	306,868.40	
REN. FECHA TIPO N.POL. REF	CONCEPTO		DEBE	HABER		
00162 29/12/2022 D 00175 00175	Presupuesto de Egresos Aprobado de Gastos de Funcionamiento Aguinaldo		0.00	47,138.29		
	TOTAL:		0.00	47,138.29		
8211 D00109000 010801010301150101 1344	Compensación por retabulación	326,310.48	0.00	99,905.56	426,216.04	
REN. FECHA TIPO N.POL. REF	CONCEPTO		DEBE	HABER		
00238 29/12/2022 D 00175 00175	Presupuesto de Egresos Aprobado de Gastos de Funcionamiento Compensación por retabulación		0.00	99,905.56		
	TOTAL:		0.00	99,905.56		
8211 D00109000 010801010301150101 1345	Gratificación	186,945.12	0.00	35,838.54	222,783.66	
REN. FECHA TIPO N.POL. REF	CONCEPTO		DEBE	HABER		

Cuenta Pública 2022
Anexo al Estado de Situación Financiera
(Cifras en Pesos)

MUNICIPIO TENANCINGO 0058 — **DEL 1 DE ENERO AL 31 DE DICIEMBRE DE 2022**

Cuenta (3)	Concepto (4)	Saldo Inicial (5)	Debe (6)	Haber (7)	Saldo Final (8)	Fecha de Antigüedad (9)
00304 29/12/2022 D 00175 00175	Presupuesto de Egresos Aprobado de Gastos de Funcionamiento Gratificación		0.00	35,838.54		
	TOTAL:		0.00	35,838.54		
8211 D00109000 0108010103011501O1 1346	**Gratificación por convenio**	10,500.00	0.00	4,000.00	14,500.00	
REN. FECHA TIPO N.POL. REF	**CONCEPTO**		**DEBE**	**HABER**		
00344 29/12/2022 D 00175 00175	Presupuesto de Egresos Aprobado de Gastos de Funcionamiento Gratificación por convenio		0.00	4,000.00		
	TOTAL:		0.00	4,000.00		
8211 D00109000 0108010103011501O1 1412	**Aportaciones de servicio de salud**	126,978.00	40,019.48	0.00	86,958.52	
REN. FECHA TIPO N.POL. REF	**CONCEPTO**		**DEBE**	**HABER**		
00385 29/12/2022 D 00175 00175	Presupuesto de Egresos Aprobado de Gastos de Funcionamiento Aportaciones de servicio de salud		40,019.48	0.00		
	TOTAL:		40,019.48	0.00		
8211 D00109000 0108010103011501O1 1413	**Aportaciones al fondo del sistema solidario de reparto**	94,217.84	30,582.04	0.00	63,635.80	
REN. FECHA TIPO N.POL. REF	**CONCEPTO**		**DEBE**	**HABER**		
00433 29/12/2022 D 00175 00175	Presupuesto de Egresos Aprobado de Gastos de Funcionamiento Aportaciones al fondo del sistema solidario de reparto		30,582.04	0.00		
	TOTAL:		30,582.04	0.00		
8211 D00109000 0108010103011501O1 1414	**Aportaciones del Sistema de Capitalización Individual**	23,490.96	10,771.46	0.00	12,719.50	
REN. FECHA TIPO N.POL. REF	**CONCEPTO**		**DEBE**	**HABER**		
00093 29/12/2022 D 00165 00165	Presupuesto de Egresos Aprobado de Gastos de Funcionamiento Aportaciones del Sistema de Capitalización Individual		10,771.46	0.00		
	TOTAL:		10,771.46	0.00		
8211 D00109000 0108010103011501O1 1415	**Aportaciones para financiar los gastos generales de administración del ISSEMYM**	11,110.72	3,651.32	0.00	7,459.40	
REN. FECHA TIPO N.POL. REF	**CONCEPTO**		**DEBE**	**HABER**		
00095 29/12/2022 D 00165 00165	Presupuesto de Egresos Aprobado de Gastos de Funcionamiento Aportaciones para financiar los gastos generales de administración del ISSEMYM		3,651.32	0.00		
	TOTAL:		3,651.32	0.00		
8211 D00109000 0108010103011501O1 1416	**Aportaciones para riesgo de trabajo**	52,378.40	17,212.50	0.00	35,165.90	
REN. FECHA TIPO N.POL. REF	**CONCEPTO**		**DEBE**	**HABER**		
00097 29/12/2022 D 00165 00165	Presupuesto de Egresos Aprobado de Gastos de Funcionamiento Aportaciones para riesgo de trabajo		17,212.50	0.00		
	TOTAL:		17,212.50	0.00		
8211 D00109000 0108010103011501O1 1595	**Despensa**	18,000.00	0.00	13,000.00	31,000.00	
REN. FECHA TIPO N.POL. REF	**CONCEPTO**		**DEBE**	**HABER**		
00546 29/12/2022 D 00175 00175	Presupuesto de Egresos Aprobado de Gastos de Funcionamiento Despensa		0.00	13,000.00		
	TOTAL:		0.00	13,000.00		
8211 D00109000 0108010103011501O1 1712	**Estímulos por puntualidad y asistencia**	0.00	0.00	8,000.00	8,000.00	
REN. FECHA TIPO N.POL. REF	**CONCEPTO**		**DEBE**	**HABER**		
00594 29/12/2022 D 00175 00175	Presupuesto de Egresos Aprobado de Gastos de Funcionamiento Estímulos por puntualidad y asistencia		0.00	8,000.00		
	TOTAL:		0.00	8,000.00		
8211 D00109000 0108010103012501O2 1412	**Aportaciones de servicio de salud**	47,616.75	0.00	69,215.72	116,832.47	
REN. FECHA TIPO N.POL. REF	**CONCEPTO**		**DEBE**	**HABER**		
00048 29/12/2022 D 00161 00161	Presupuesto de Egresos Aprobado de Gastos de Funcionamiento Aportaciones de servicio de salud		0.00	69,215.72		
	TOTAL:		0.00	69,215.72		
8211 D00109000 0108010103012501O2 1413	**Aportaciones al fondo del sistema solidario de reparto**	35,331.69	0.00	51,357.94	86,689.63	
REN. FECHA TIPO N.POL. REF	**CONCEPTO**		**DEBE**	**HABER**		
00134 29/12/2022 D 00161 00161	Presupuesto de Egresos Aprobado de Gastos de Funcionamiento Aportaciones al fondo del sistema solidario de reparto		0.00	51,357.94		
	TOTAL:		0.00	51,357.94		
8211 D00109000 0108010103012501O2 1414	**Aportaciones del Sistema de Capitalización Individual**	8,809.11	0.00	8,574.65	17,383.76	
REN. FECHA TIPO N.POL. REF	**CONCEPTO**		**DEBE**	**HABER**		
00220 29/12/2022 D 00161 00161	Presupuesto de Egresos Aprobado de Gastos de Funcionamiento Aportaciones del Sistema de Capitalización Individual		0.00	8,574.65		
	TOTAL:		0.00	8,574.65		
8211 D00109000 0108010103012501O2 1415	**Aportaciones para financiar los gastos generales de administración del ISSEMYM**	4,166.52	0.00	6,056.33	10,222.85	
REN. FECHA TIPO N.POL. REF	**CONCEPTO**		**DEBE**	**HABER**		
00308 29/12/2022 D 00161 00161	Presupuesto de Egresos Aprobado de Gastos de Funcionamiento Aportaciones para financiar los gastos generales de administración del ISSEMYM		0.00	6,056.33		
	TOTAL:		0.00	6,056.33		
8211 D00109000 0108010103012501O2 1416	**Aportaciones para riesgo de trabajo**	19,641.90	0.00	28,551.66	48,193.56	

Tenancingo
Estado de México
2022 - 2024

Cuenta Pública 2022
Anexo al Estado de Situación Financiera
(Cifras en Pesos)

MUNICIPIO TENANCINGO 0058 — DEL 1 DE ENERO AL 31 DE DICIEMBRE DE 2022

Cuenta (3)	Concepto (4)	Saldo Inicial (5)	Debe (6)	Haber (7)	Saldo Final (8)	Fecha de Antigüedad (9)
REN. FECHA TIPO N.POL. REF	CONCEPTO		DEBE	HABER		
00392 29/12/2022 D 00161 00161	Presupuesto de Egresos Aprobado de Gastos de Funcionamiento Aportaciones para riesgo de trabajo		0.00	28,551.66		
	TOTAL:		0.00	28,551.66		
8211 D00D00000 0103090201011101O1 3331	Servicios informáticos	5,000.00	0.00	7,760.00	12,760.00	
REN. FECHA TIPO N.POL. REF	CONCEPTO		DEBE	HABER		
00874 29/12/2022 D 00175 00175	Presupuesto de Egresos Aprobado de Gastos de Funcionamiento Servicios informáticos		0.00	7,760.00		
	TOTAL:		0.00	7,760.00		
8211 D00D00000 0103090201011101O1 3363	Servicios de impresión de documentos oficiales	300,000.00	59,025.00	0.00	240,975.00	
REN. FECHA TIPO N.POL. REF	CONCEPTO		DEBE	HABER		
00897 29/12/2022 D 00175 00175	Presupuesto de Egresos Aprobado de Gastos de Funcionamiento Servicios de impresión de documentos oficiales		59,025.00	0.00		
	TOTAL:		59,025.00	0.00		
8211 D00D00000 0103090201011101O1 3391	Servicios profesionales	200,000.00	0.00	103,058.08	303,058.08	
REN. FECHA TIPO N.POL. REF	CONCEPTO		DEBE	HABER		
00902 29/12/2022 D 00175 00175	Presupuesto de Egresos Aprobado de Gastos de Funcionamiento Servicios profesionales		0.00	103,058.08		
	TOTAL:		0.00	103,058.08		
8211 D00D00000 0103090201011501O1 2111	Materiales y útiles de oficina	27,600.00	27,241.00	0.00	359.00	
REN. FECHA TIPO N.POL. REF	CONCEPTO		DEBE	HABER		
00625 29/12/2022 D 00175 00175	Presupuesto de Egresos Aprobado de Gastos de Funcionamiento Materiales y útiles de oficina		27,241.00	0.00		
	TOTAL:		27,241.00	0.00		
8211 D00D00000 0105020603011501O1 1131	Sueldo base	1,569,772.56	74,898.87	0.00	1,494,873.69	
REN. FECHA TIPO N.POL. REF	CONCEPTO		DEBE	HABER		
00029 29/12/2022 D 00175 00175	Presupuesto de Egresos Aprobado de Gastos de Funcionamiento Sueldo base		74,898.87	0.00		
	TOTAL:		74,898.87	0.00		
8211 D00D00000 0105020603011501O1 1311	Prima por años de servicio	13,200.00	0.00	2,090.00	15,290.00	
REN. FECHA TIPO N.POL. REF	CONCEPTO		DEBE	HABER		
00080 29/12/2022 D 00175 00175	Presupuesto de Egresos Aprobado de Gastos de Funcionamiento Prima por años de servicio		0.00	2,090.00		
	TOTAL:		0.00	2,090.00		
8211 D00D00000 0105020603011501O1 1321	Prima vacacional	197,834.76	9,843.87	0.00	187,990.89	
REN. FECHA TIPO N.POL. REF	CONCEPTO		DEBE	HABER		
00099 29/12/2022 D 00165 00165	Presupuesto de Egresos Aprobado de Gastos de Funcionamiento Prima vacacional		9,843.87	0.00		
	TOTAL:		9,843.87	0.00		
8211 D00D00000 0105020603011501O1 1322	Aguinaldo	194,498.74	8,716.15	0.00	185,782.59	
REN. FECHA TIPO N.POL. REF	CONCEPTO		DEBE	HABER		
00101 29/12/2022 D 00165 00165	Presupuesto de Egresos Aprobado de Gastos de Funcionamiento Aguinaldo		8,716.15	0.00		
	TOTAL:		8,716.15	0.00		
8211 D00D00000 0105020603011501O1 1344	Compensación por retabulación	684,359.28	19,173.76	0.00	665,185.52	
REN. FECHA TIPO N.POL. REF	CONCEPTO		DEBE	HABER		
00239 29/12/2022 D 00175 00175	Presupuesto de Egresos Aprobado de Gastos de Funcionamiento Compensación por retabulación		19,173.76	0.00		
	TOTAL:		19,173.76	0.00		
8211 D00D00000 0105020603011501O1 1345	Gratificación	32,166.72	0.00	0.00	32,166.72	
8211 D00D00000 0105020603011501O1 1346	Gratificación por convenio	3,500.00	0.00	0.00	3,500.00	
8211 D00D00000 0105020603011501O1 1412	Aportaciones de servicio de salud	107,195.92	42,451.62	0.00	64,744.30	
REN. FECHA TIPO N.POL. REF	CONCEPTO		DEBE	HABER		
00387 29/12/2022 D 00175 00175	Presupuesto de Egresos Aprobado de Gastos de Funcionamiento Aportaciones de servicio de salud		42,451.62	0.00		
	TOTAL:		42,451.62	0.00		
8211 D00D00000 0105020603011501O1 1413	Aportaciones al fondo del sistema solidario de reparto	79,539.52	31,412.36	0.00	48,127.16	
REN. FECHA TIPO N.POL. REF	CONCEPTO		DEBE	HABER		
00435 29/12/2022 D 00175 00175	Presupuesto de Egresos Aprobado de Gastos de Funcionamiento Aportaciones al fondo del sistema solidario de reparto		31,412.36	0.00		
	TOTAL:		31,412.36	0.00		
8211 D00D00000 0105020603011501O1 1414	Aportaciones del Sistema de Capitalización Individual	19,831.12	8,435.36	0.00	11,395.76	
REN. FECHA TIPO N.POL. REF	CONCEPTO		DEBE	HABER		
00103 29/12/2022 D 00165 00165	Presupuesto de Egresos Aprobado de Gastos de Funcionamiento Aportaciones del Sistema de Capitalización Individual		8,435.36	0.00		

Cuenta (3)	Concepto (4)	Saldo Inicial (5)	Debe (6)	Haber (7)	Saldo Final (8)	Fecha de Antigüedad (9)
	TOTAL:		8,435.36	0.00		
8211 D00D00000 010502060301150101 1415	Aportaciones para financiar los gastos generales de administración del ISSEMYM	9,379.60	3,734.94	0.00	5,644.66	
REN. FECHA TIPO N.POL. REF	CONCEPTO		DEBE	HABER		
00105 29/12/2022 D 00165 00165	Presupuesto de Egresos Aprobado de Gastos de Funcionamiento Aportaciones para financiar los gastos generales de administración del ISSEMYM		3,734.94	0.00		
	TOTAL:		3,734.94	0.00		
8211 D00D00000 010502060301150101 1416	Aportaciones para riesgo de trabajo	44,218.40	17,650.40	0.00	26,568.00	
REN. FECHA TIPO N.POL. REF	CONCEPTO		DEBE	HABER		
00107 29/12/2022 D 00165 00165	Presupuesto de Egresos Aprobado de Gastos de Funcionamiento Aportaciones para riesgo de trabajo		17,650.40	0.00		
	TOTAL:		17,650.40	0.00		
8211 D00D00000 010502060301150101 1595	Despensa	6,000.00	0.00	850.00	6,850.00	
REN. FECHA TIPO N.POL. REF	CONCEPTO		DEBE	HABER		
00548 29/12/2022 D 00175 00175	Presupuesto de Egresos Aprobado de Gastos de Funcionamiento Despensa		0.00	850.00		
	TOTAL:		0.00	850.00		
8211 D00D00000 010502060301150101 1712	Estímulos por puntualidad y asistencia	108,000.00	31,438.00	0.00	76,562.00	
REN. FECHA TIPO N.POL. REF	CONCEPTO		DEBE	HABER		
00595 29/12/2022 D 00175 00175	Presupuesto de Egresos Aprobado de Gastos de Funcionamiento Estímulos por puntualidad y asistencia		31,438.00	0.00		
	TOTAL:		31,438.00	0.00		
8211 D00D00000 010502060301150101 2611	Combustibles, lubricantes y aditivos	9,600.00	9,600.00	0.00	0.00	
REN. FECHA TIPO N.POL. REF	CONCEPTO		DEBE	HABER		
00757 29/12/2022 D 00175 00175	Presupuesto de Egresos Aprobado de Gastos de Funcionamiento Combustibles, lubricantes y aditivos		9,600.00	0.00		
	TOTAL:		9,600.00	0.00		
8211 D00D00000 010502060301250102 1412	Aportaciones de servicio de salud	40,198.47	0.00	48,617.93	88,816.40	
REN. FECHA TIPO N.POL. REF	CONCEPTO		DEBE	HABER		
00050 29/12/2022 D 00161 00161	Presupuesto de Egresos Aprobado de Gastos de Funcionamiento Aportaciones de servicio de salud		0.00	48,617.93		
	TOTAL:		0.00	48,617.93		
8211 D00D00000 010502060301250102 1413	Aportaciones al fondo del sistema solidario de reparto	29,827.32	0.00	36,074.39	65,901.71	
REN. FECHA TIPO N.POL. REF	CONCEPTO		DEBE	HABER		
00136 29/12/2022 D 00161 00161	Presupuesto de Egresos Aprobado de Gastos de Funcionamiento Aportaciones al fondo del sistema solidario de reparto		0.00	36,074.39		
	TOTAL:		0.00	36,074.39		
8211 D00D00000 010502060301250102 1414	Aportaciones del Sistema de Capitalización Individual	7,436.67	0.00	8,277.97	15,714.64	
REN. FECHA TIPO N.POL. REF	CONCEPTO		DEBE	HABER		
00222 29/12/2022 D 00161 00161	Presupuesto de Egresos Aprobado de Gastos de Funcionamiento Aportaciones del Sistema de Capitalización Individual		0.00	8,277.97		
	TOTAL:		0.00	8,277.97		
8211 D00D00000 010502060301250102 1415	Aportaciones para financiar los gastos generales de administración del ISSEMYM	3,517.35	0.00	4,254.08	7,771.43	
REN. FECHA TIPO N.POL. REF	CONCEPTO		DEBE	HABER		
00308 29/12/2022 D 00161 00161	Presupuesto de Egresos Aprobado de Gastos de Funcionamiento Aportaciones para financiar los gastos generales de administración del ISSEMYM		0.00	4,254.08		
	TOTAL:		0.00	4,254.08		
8211 D00D00000 010502060301250102 1416	Aportaciones para riesgo de trabajo	16,581.90	0.00	20,055.00	36,636.90	
REN. FECHA TIPO N.POL. REF	CONCEPTO		DEBE	HABER		
00394 29/12/2022 D 00161 00161	Presupuesto de Egresos Aprobado de Gastos de Funcionamiento Aportaciones para riesgo de trabajo		0.00	20,055.00		
	TOTAL:		0.00	20,055.00		
8211 E00120000 010502060101110101 1131	Sueldo base	7,318,527.24	1,468,637.19	0.00	5,849,890.05	
REN. FECHA TIPO N.POL. REF	CONCEPTO		DEBE	HABER		
00031 29/12/2022 D 00175 00175	Presupuesto de Egresos Aprobado de Gastos de Funcionamiento Sueldo base		1,468,637.19	0.00		
	TOTAL:		1,468,637.19	0.00		
8211 E00120000 010502060101110101 2121	Material y útiles de imprenta y reproducción	0.00	0.00	31,149.95	31,149.95	
REN. FECHA TIPO N.POL. REF	CONCEPTO		DEBE	HABER		
00660 29/12/2022 D 00175 00175	Presupuesto de Egresos Aprobado de Gastos de Funcionamiento Material y útiles de imprenta y reproducción		0.00	31,149.95		
	TOTAL:		0.00	31,149.95		
8211 E00120000 010502060101110101 2181	Material para identificación y registro	0.00	0.00	35,683.97	35,683.97	
REN. FECHA TIPO N.POL. REF	CONCEPTO		DEBE	HABER		

Tenancingo
Estado de México
2022-2024

Cuenta Pública 2022
Anexo al Estado de Situación Financiera
(Cifras en Pesos)

MUNICIPIO TENANCINGO 0058 — DEL 1 DE ENERO AL 31 DE DICIEMBRE DE 2022

Cuenta (3)	Concepto (4)	Saldo Inicial (5)	Debe (6)	Haber (7)	Saldo Final (8)	Fecha de Antigüedad (9)
00688 29/12/2022 D 00175 00175	Presupuesto de Egresos Aprobado de Gastos de Funcionamiento Material para identificación y registro		0.00	35,683.97		
	TOTAL:		0.00	35,683.97		
8211 E00120000 010502060101110101 3341	Capacitación	0.00	0.00	36,540.00	36,540.00	
REN. FECHA TIPO N.POL. REF	CONCEPTO		DEBE	HABER		
00884 29/12/2022 D 00175 00175	Presupuesto de Egresos Aprobado de Gastos de Funcionamiento Capacitación		0.00	36,540.00		
	TOTAL:		0.00	36,540.00		
8211 E00120000 010502060101110101 3591	Servicios de fumigación	0.00	0.00	1,183,200.00	1,183,200.00	
REN. FECHA TIPO N.POL. REF	CONCEPTO		DEBE	HABER		
00036 29/12/2022 D 00176 00176	Presupuesto de Egresos Aprobado de Gastos de Funcionamiento Servicios de fumigación		0.00	1,183,200.00		
	TOTAL:		0.00	1,183,200.00		
8211 E00120000 010502060101150101 1311	Prima por años de servicio	121,440.00	3,520.00	0.00	117,920.00	
REN. FECHA TIPO N.POL. REF	CONCEPTO		DEBE	HABER		
00111 29/12/2022 D 00165 00165	Presupuesto de Egresos Aprobado de Gastos de Funcionamiento Prima por años de servicio		3,520.00	0.00		
	TOTAL:		3,520.00	0.00		
8211 E00120000 010502060101150101 1321	Prima vacacional	922,336.94	201,581.50	0.00	720,755.44	
REN. FECHA TIPO N.POL. REF	CONCEPTO		DEBE	HABER		
00113 29/12/2022 D 00175 00175	Presupuesto de Egresos Aprobado de Gastos de Funcionamiento Prima vacacional		201,581.50	0.00		
	TOTAL:		201,581.50	0.00		
8211 E00120000 010502060101150101 1322	Aguinaldo	968,946.06	206,353.49	0.00	762,592.57	
REN. FECHA TIPO N.POL. REF	CONCEPTO		DEBE	HABER		
00163 29/12/2022 D 00175 00175	Presupuesto de Egresos Aprobado de Gastos de Funcionamiento Aguinaldo		206,353.49	0.00		
	TOTAL:		206,353.49	0.00		
8211 E00120000 010502060101150101 1344	Compensación por retabulación	2,733,786.24	248,673.19	0.00	2,485,113.05	
REN. FECHA TIPO N.POL. REF	CONCEPTO		DEBE	HABER		
00241 29/12/2022 D 00175 00175	Presupuesto de Egresos Aprobado de Gastos de Funcionamiento Compensación por retabulación		248,673.19	0.00		
	TOTAL:		248,673.19	0.00		
8211 E00120000 010502060101150101 1345	Gratificación	1,841,847.84	0.00	103,889.96	1,945,737.80	
REN. FECHA TIPO N.POL. REF	CONCEPTO		DEBE	HABER		
00306 29/12/2022 D 00175 00175	Presupuesto de Egresos Aprobado de Gastos de Funcionamiento Gratificación		0.00	103,889.96		
	TOTAL:		0.00	103,889.96		
8211 E00120000 010502060101150101 1346	Gratificación por convenio	42,000.00	5,950.00	0.00	36,050.00	
REN. FECHA TIPO N.POL. REF	CONCEPTO		DEBE	HABER		
00113 29/12/2022 D 00165 00165	Presupuesto de Egresos Aprobado de Gastos de Funcionamiento Gratificación por convenio		5,950.00	0.00		
	TOTAL:		5,950.00	0.00		
8211 E00120000 010502060101150101 1412	Aportaciones de servicio de salud	521,573.68	247,261.23	0.00	274,312.45	
REN. FECHA TIPO N.POL. REF	CONCEPTO		DEBE	HABER		
00389 29/12/2022 D 00175 00175	Presupuesto de Egresos Aprobado de Gastos de Funcionamiento Aportaciones de servicio de salud		247,261.23	0.00		
	TOTAL:		247,261.23	0.00		
8211 E00120000 010502060101150101 1413	Aportaciones al fondo del sistema solidario de reparto	387,007.84	180,640.52	0.00	206,367.32	
REN. FECHA TIPO N.POL. REF	CONCEPTO		DEBE	HABER		
00437 29/12/2022 D 00175 00175	Presupuesto de Egresos Aprobado de Gastos de Funcionamiento Aportaciones al fondo del sistema solidario de reparto		180,640.52	0.00		
	TOTAL:		180,640.52	0.00		
8211 E00120000 010502060101150101 1414	Aportaciones del Sistema de Capitalización Individual	96,491.36	54,595.93	0.00	41,895.43	
REN. FECHA TIPO N.POL. REF	CONCEPTO		DEBE	HABER		
00469 29/12/2022 D 00175 00175	Presupuesto de Egresos Aprobado de Gastos de Funcionamiento Aportaciones del Sistema de Capitalización Individual		54,595.93	0.00		
	TOTAL:		54,595.93	0.00		
8211 E00120000 010502060101150101 1415	Aportaciones para financiar los gastos generales de administración del ISSEMYM	45,637.84	22,496.69	0.00	23,141.15	
REN. FECHA TIPO N.POL. REF	CONCEPTO		DEBE	HABER		
00485 29/12/2022 D 00175 00175	Presupuesto de Egresos Aprobado de Gastos de Funcionamiento Aportaciones para financiar los gastos generales de administración del ISSEMYM		22,496.69	0.00		
	TOTAL:		22,496.69	0.00		
8211 E00120000 010502060101150101 1416	Aportaciones para riesgo de trabajo	215,149.20	103,525.90	0.00	111,623.30	
REN. FECHA TIPO N.POL. REF	CONCEPTO		DEBE	HABER		

Cuenta (3)	Concepto (4)	Saldo Inicial (5)	Debe (6)	Haber (7)	Saldo Final (8)	Fecha de Antigüedad (9)
00505 29/12/2022 D 00175 00175	Presupuesto de Egresos Aprobado de Gastos de Funcionamiento Aportaciones para riesgo de trabajo		103,525.90	0.00		
	TOTAL:		103,525.90	0.00		
8211 E00120000 01050206010115010 1595	Despensa	72,000.00	0.00	4,850.00	76,850.00	
REN. FECHA TIPO N.POL. REF	CONCEPTO		DEBE	HABER		
00550 29/12/2022 D 00175 00175	Presupuesto de Egresos Aprobado de Gastos de Funcionamiento Despensa		0.00	4,850.00		
	TOTAL:		0.00	4,850.00		
8211 E00120000 01050206010115010 1712	Estímulos por puntualidad y asistencia	260,597.04	58,924.62	0.00	201,672.42	
REN. FECHA TIPO N.POL. REF	CONCEPTO		DEBE	HABER		
00597 29/12/2022 D 00175 00175	Presupuesto de Egresos Aprobado de Gastos de Funcionamiento Estímulos por puntualidad y asistencia		58,924.62	0.00		
	TOTAL:		58,924.62	0.00		
8211 E00120000 01050206010115010 2141	Materiales y útiles para el procesamiento en equipos y bienes informáticos	24,000.00	0.00	15,290.06	39,290.06	
REN. FECHA TIPO N.POL. REF	CONCEPTO		DEBE	HABER		
00664 29/12/2022 D 00175 00175	Presupuesto de Egresos Aprobado de Gastos de Funcionamiento Materiales y útiles para el procesamiento en equipos y bienes informáticos		0.00	15,290.06		
	TOTAL:		0.00	15,290.06		
8211 E00120000 01050206010115010 2611	Combustibles, lubricantes y aditivos	30,000.00	30,000.00	0.00	0.00	
REN. FECHA TIPO N.POL. REF	CONCEPTO		DEBE	HABER		
00759 29/12/2022 D 00175 00175	Presupuesto de Egresos Aprobado de Gastos de Funcionamiento Combustibles, lubricantes y aditivos		30,000.00	0.00		
	TOTAL:		30,000.00	0.00		
8211 E00120000 01050206010125010 1412	Aportaciones de servicio de salud	195,590.13	0.00	162,342.59	357,932.72	
REN. FECHA TIPO N.POL. REF	CONCEPTO		DEBE	HABER		
00052 29/12/2022 D 00161 00161	Presupuesto de Egresos Aprobado de Gastos de Funcionamiento Aportaciones de servicio de salud		0.00	162,342.59		
	TOTAL:		0.00	162,342.59		
8211 E00120000 01050206010125010 1413	Aportaciones al fondo del sistema solidario de reparto	145,127.94	0.00	120,458.27	265,586.21	
REN. FECHA TIPO N.POL. REF	CONCEPTO		DEBE	HABER		
00138 29/12/2022 D 00161 00161	Presupuesto de Egresos Aprobado de Gastos de Funcionamiento Aportaciones al fondo del sistema solidario de reparto		0.00	120,458.27		
	TOTAL:		0.00	120,458.27		
8211 E00120000 01050206010125010 1414	Aportaciones del Sistema de Capitalización Individual	36,184.26	0.00	20,618.93	56,803.19	
REN. FECHA TIPO N.POL. REF	CONCEPTO		DEBE	HABER		
00224 29/12/2022 D 00161 00161	Presupuesto de Egresos Aprobado de Gastos de Funcionamiento Aportaciones del Sistema de Capitalización Individual		0.00	20,618.93		
	TOTAL:		0.00	20,618.93		
8211 E00120000 01050206010125010 1415	Aportaciones para financiar los gastos generales de administración del ISSEMYM	17,114.19	0.00	14,204.84	31,319.03	
REN. FECHA TIPO N.POL. REF	CONCEPTO		DEBE	HABER		
00310 29/12/2022 D 00161 00161	Presupuesto de Egresos Aprobado de Gastos de Funcionamiento Aportaciones para financiar los gastos generales de administración del ISSEMYM		0.00	14,204.84		
	TOTAL:		0.00	14,204.84		
8211 E00120000 01050206010125010 1416	Aportaciones para riesgo de trabajo	80,680.95	0.00	66,965.95	147,646.90	
REN. FECHA TIPO N.POL. REF	CONCEPTO		DEBE	HABER		
00398 29/12/2022 D 00161 00161	Presupuesto de Egresos Aprobado de Gastos de Funcionamiento Aportaciones para riesgo de trabajo		0.00	66,965.95		
	TOTAL:		0.00	66,965.95		
8211 E00121000 01050206020111010 2112	Enseres de oficina	48,000.00	43,544.46	0.00	4,455.54	
REN. FECHA TIPO N.POL. REF	CONCEPTO		DEBE	HABER		
00653 29/12/2022 D 00175 00175	Presupuesto de Egresos Aprobado de Gastos de Funcionamiento Enseres de oficina		43,544.46	0.00		
	TOTAL:		43,544.46	0.00		
8211 E00121000 01050206020111010 2161	Material y enseres de limpieza	175,000.00	0.00	204,209.80	379,209.80	
REN. FECHA TIPO N.POL. REF	CONCEPTO		DEBE	HABER		
00874 29/12/2022 D 00175 00175	Presupuesto de Egresos Aprobado de Gastos de Funcionamiento Material y enseres de limpieza		0.00	204,209.80		
	TOTAL:		0.00	204,209.80		
8211 E00121000 01050206020111010 2211	Productos alimenticios para personas	18,000.00	0.00	4,598.87	22,598.87	
REN. FECHA TIPO N.POL. REF	CONCEPTO		DEBE	HABER		
00690 29/12/2022 D 00175 00175	Presupuesto de Egresos Aprobado de Gastos de Funcionamiento Productos alimenticios para personas		0.00	4,598.87		
	TOTAL:		0.00	4,598.87		
8211 E00121000 01050206020111010 2231	Utensilios para el servicio de alimentación	0.00	0.00	4,570.39	4,570.39	

Cuenta Pública 2022
Anexo al Estado de Situación Financiera
(Cifras en Pesos)

MUNICIPIO TENANCINGO 0058 — DEL 1 DE ENERO AL 31 DE DICIEMBRE DE 2022

Cuenta (3)	Concepto (4)	Saldo Inicial (5)	Debe (6)	Haber (7)	Saldo Final (8)	Fecha de Antigüedad (9)
REN. FECHA TIPO N.POL. REF	CONCEPTO		DEBE	HABER		
00694 29/12/2022 D 00175 00175	Presupuesto de Egresos Aprobado de Gastos de Funcionamiento Utensilios para el servicio de alimentación		0.00	4,570.39		
	TOTAL:		0.00	4,570.39		
8211 E00121000 0105020602011101 01 2431	Cal, yeso y productos de yeso	60,000.00	39,719.95	0.00	20,280.05	
REN. FECHA TIPO N.POL. REF	CONCEPTO		DEBE	HABER		
00695 29/12/2022 D 00175 00175	Presupuesto de Egresos Aprobado de Gastos de Funcionamiento Cal, yeso y productos de yeso		39,719.95	0.00		
	TOTAL:		39,719.95	0.00		
8211 E00121000 0105020602011101 01 2461	Material eléctrico y electrónico	240,000.00	0.00	100,367.70	340,367.70	
REN. FECHA TIPO N.POL. REF	CONCEPTO		DEBE	HABER		
00700 29/12/2022 D 00175 00175	Presupuesto de Egresos Aprobado de Gastos de Funcionamiento Material eléctrico y electrónico		0.00	100,367.70		
	TOTAL:		0.00	100,367.70		
8211 E00121000 0105020602011101 01 2483	Árboles y plantas de ornato	100,000.00	100,000.00	0.00	0.00	
REN. FECHA TIPO N.POL. REF	CONCEPTO		DEBE	HABER		
00039 29/12/2022 D 00176 00176	Presupuesto de Egresos Aprobado de Gastos de Funcionamiento Árboles y plantas de ornato		100,000.00	0.00		
	TOTAL:		100,000.00	0.00		
8211 E00121000 0105020602011101 01 2491	Materiales de construcción	144,000.00	0.00	6,765.99	150,765.99	
REN. FECHA TIPO N.POL. REF	CONCEPTO		DEBE	HABER		
00706 29/12/2022 D 00175 00175	Presupuesto de Egresos Aprobado de Gastos de Funcionamiento Materiales de construcción		0.00	6,765.99		
	TOTAL:		0.00	6,765.99		
8211 E00121000 0105020602011101 01 2492	Estructuras y manufacturas para todo tipo de construcción	100,000.00	92,684.40	0.00	7,315.60	
REN. FECHA TIPO N.POL. REF	CONCEPTO		DEBE	HABER		
00711 29/12/2022 D 00175 00175	Presupuesto de Egresos Aprobado de Gastos de Funcionamiento Estructuras y manufacturas para todo tipo de construcción		92,684.40	0.00		
	TOTAL:		92,684.40	0.00		
8211 E00121000 0105020602011101 01 2521	Plaguicidas, abonos y fertilizantes	40,000.00	40,000.00	0.00	0.00	
REN. FECHA TIPO N.POL. REF	CONCEPTO		DEBE	HABER		
00715 29/12/2022 D 00175 00175	Presupuesto de Egresos Aprobado de Gastos de Funcionamiento Plaguicidas, abonos y fertilizantes		40,000.00	0.00		
	TOTAL:		40,000.00	0.00		
8211 E00121000 0105020602011101 01 2721	Prendas de seguridad y protección personal	75,000.00	74,775.02	0.00	224.98	
REN. FECHA TIPO N.POL. REF	CONCEPTO		DEBE	HABER		
00809 29/12/2022 D 00175 00175	Presupuesto de Egresos Aprobado de Gastos de Funcionamiento Prendas de seguridad y protección personal		74,775.02	0.00		
	TOTAL:		74,775.02	0.00		
8211 E00121000 0105020602011101 01 2911	Refacciones, accesorios y herramientas	25,000.00	0.00	16,475.72	41,475.72	
REN. FECHA TIPO N.POL. REF	CONCEPTO		DEBE	HABER		
00818 29/12/2022 D 00175 00175	Presupuesto de Egresos Aprobado de Gastos de Funcionamiento Refacciones, accesorios y herramientas		0.00	16,475.72		
	TOTAL:		0.00	16,475.72		
8211 E00121000 0105020602011101 01 2941	Refacciones y accesorios para equipo de cómputo	0.00	0.00	5,072.00	5,072.00	
REN. FECHA TIPO N.POL. REF	CONCEPTO		DEBE	HABER		
00832 29/12/2022 D 00175 00175	Presupuesto de Egresos Aprobado de Gastos de Funcionamiento Refacciones y accesorios para equipo de cómputo		0.00	5,072.00		
	TOTAL:		0.00	5,072.00		
8211 E00121000 0105020602011101 01 2961	Refacciones y accesorios menores para equipo de transporte	75,000.00	22,057.66	0.00	52,942.34	
REN. FECHA TIPO N.POL. REF	CONCEPTO		DEBE	HABER		
00833 29/12/2022 D 00175 00175	Presupuesto de Egresos Aprobado de Gastos de Funcionamiento Refacciones y accesorios menores para equipo de transporte		22,057.66	0.00		
	TOTAL:		22,057.66	0.00		
8211 E00121000 0105020602011101 01 3141	Servicio de telefonía convencional	240,000.00	1,560.00	0.00	238,440.00	
REN. FECHA TIPO N.POL. REF	CONCEPTO		DEBE	HABER		
00849 29/12/2022 D 00175 00175	Presupuesto de Egresos Aprobado de Gastos de Funcionamiento Servicio de telefonía convencional		1,560.00	0.00		
	TOTAL:		1,560.00	0.00		
8211 E00121000 0105020602011101 01 3211	Arrendamiento de terrenos	264,000.00	0.00	38,996.92	302,996.92	
REN. FECHA TIPO N.POL. REF	CONCEPTO		DEBE	HABER		
00852 29/12/2022 D 00175 00175	Presupuesto de Egresos Aprobado de Gastos de Funcionamiento Arrendamiento de terrenos		0.00	38,996.92		
	TOTAL:		0.00	38,996.92		
8211 E00121000 0105020602011101 01 3221	Arrendamiento de edificios y locales	480,000.00	0.00	36,471.26	516,471.26	

Tenancingo
Estado de México
2022 • 2024

Cuenta Pública 2022
Anexo al Estado de Situación Financiera
(Cifras en Pesos)

MUNICIPIO TENANCINGO 0058 **DEL 1 DE ENERO AL 31 DE DICIEMBRE DE 2022**

Cuenta (3)	Concepto (4)	Saldo Inicial (5)	Debe (6)	Haber (7)	Saldo Final (8)	Fecha de Antigüedad (9)
REN. FECHA TIPO N.POL. REF	CONCEPTO		DEBE	HABER		
00854 29/12/2022 D 00175 00175	Presupuesto de Egresos Aprobado de Gastos de Funcionamiento Arrendamiento de edificios y locales		0.00	36,471.26		
	TOTAL:		0.00	36,471.26		
8211 E00121000 01050206020111010 1 3231	Arrendamiento de equipo y bienes informáticos	108,000.00	0.00	34,307.15	142,307.15	
REN. FECHA TIPO N.POL. REF	CONCEPTO		DEBE	HABER		
00858 29/12/2022 D 00175 00175	Presupuesto de Egresos Aprobado de Gastos de Funcionamiento Arrendamiento de equipo y bienes informáticos		0.00	34,307.15		
	TOTAL:		0.00	34,307.15		
8211 E00121000 01050206020111010 1 3362	Impresiones de documentos oficiales para la prestación de servicios públicos, identificación, formatos adminis	15,000.00	11,217.60	0.00	3,782.40	
REN. FECHA TIPO N.POL. REF	CONCEPTO		DEBE	HABER		
00891 29/12/2022 D 00175 00175	Presupuesto de Egresos Aprobado de Gastos de Funcionamiento Impresiones de documentos oficiales para la prestación de servicios públicos, identificación, formatos adminis		11,217.60	0.00		
	TOTAL:		11,217.60	0.00		
8211 E00121000 01050206020111010 1 3391	Servicios profesionales	600,000.00	0.00	230,151.01	830,151.01	
REN. FECHA TIPO N.POL. REF	CONCEPTO		DEBE	HABER		
00804 29/12/2022 D 00175 00175	Presupuesto de Egresos Aprobado de Gastos de Funcionamiento Servicios profesionales		0.00	230,151.01		
	TOTAL:		0.00	230,151.01		
8211 E00121000 01050206020111010 1 3511	Reparación y mantenimiento de inmuebles	240,000.00	0.00	94,931.07	334,931.07	
REN. FECHA TIPO N.POL. REF	CONCEPTO		DEBE	HABER		
00922 29/12/2022 D 00175 00175	Presupuesto de Egresos Aprobado de Gastos de Funcionamiento Reparación y mantenimiento de inmuebles		0.00	94,931.07		
	TOTAL:		0.00	94,931.07		
8211 E00121000 01050206020111010 1 3551	Reparación y mantenimiento de vehículos terrestres, aéreos y lacustres	250,000.00	109,529.72	0.00	140,470.28	
REN. FECHA TIPO N.POL. REF	CONCEPTO		DEBE	HABER		
00939 29/12/2022 D 00175 00175	Presupuesto de Egresos Aprobado de Gastos de Funcionamiento Reparación y mantenimiento de vehículos terrestres, aéreos y lacustres		109,529.72	0.00		
	TOTAL:		109,529.72	0.00		
8211 E00121000 01050206020111010 1 3811	Gastos de ceremonial	100,000.00	89,058.99	0.00	10,941.01	
REN. FECHA TIPO N.POL. REF	CONCEPTO		DEBE	HABER		
00971 29/12/2022 D 00175 00175	Presupuesto de Egresos Aprobado de Gastos de Funcionamiento Gastos de ceremonial		89,058.99	0.00		
	TOTAL:		89,058.99	0.00		
8211 E00121000 01050206020111010 1 3922	Otros impuestos y derechos	70,000.00	64,306.00	0.00	5,694.00	
REN. FECHA TIPO N.POL. REF	CONCEPTO		DEBE	HABER		
00981 29/12/2022 D 00175 00175	Presupuesto de Egresos Aprobado de Gastos de Funcionamiento Otros impuestos y derechos		64,306.00	0.00		
	TOTAL:		64,306.00	0.00		
8211 E00121000 01050206020111010 1 3992	Gastos de servicios menores	12,000.00	0.00	17,293.06	29,293.06	
REN. FECHA TIPO N.POL. REF	CONCEPTO		DEBE	HABER		
00988 29/12/2022 D 00175 00175	Presupuesto de Egresos Aprobado de Gastos de Funcionamiento Gastos de servicios menores		0.00	17,293.06		
	TOTAL:		0.00	17,293.06		
8211 E00121000 01050206020115010 1 2111	Materiales y útiles de oficina	540,000.00	94,740.37	0.00	445,259.63	
REN. FECHA TIPO N.POL. REF	CONCEPTO		DEBE	HABER		
00037 29/12/2022 D 00176 00176	Presupuesto de Egresos Aprobado de Gastos de Funcionamiento Materiales y útiles de oficina		94,740.37	0.00		
	TOTAL:		94,740.37	0.00		
8211 E00121000 01050206020115010 1 2141	Materiales y útiles para el procesamiento en equipos y bienes informáticos	24,000.00	0.00	16,953.32	40,953.32	
REN. FECHA TIPO N.POL. REF	CONCEPTO		DEBE	HABER		
00686 29/12/2022 D 00175 00175	Presupuesto de Egresos Aprobado de Gastos de Funcionamiento Materiales y útiles para el procesamiento en equipos y bienes informáticos		0.00	16,953.32		
	TOTAL:		0.00	16,953.32		
8211 E00121000 01050206020115010 1 2471	Artículos metálicos para la construcción	0.00	0.00	3,742.93	3,742.93	
REN. FECHA TIPO N.POL. REF	CONCEPTO		DEBE	HABER		
00704 29/12/2022 D 00175 00175	Presupuesto de Egresos Aprobado de Gastos de Funcionamiento Artículos metálicos para la construcción		0.00	3,742.93		
	TOTAL:		0.00	3,742.93		
8211 E00121000 01050206020115010 1 2541	Materiales, accesorios y suministros médicos	120,000.00	111,610.65	0.00	8,389.35	
REN. FECHA TIPO N.POL. REF	CONCEPTO		DEBE	HABER		
00719 29/12/2022 D 00175 00175	Presupuesto de Egresos Aprobado de Gastos de Funcionamiento Materiales, accesorios y suministros médicos		111,610.65	0.00		
	TOTAL:		111,610.65	0.00		

Cuenta Pública 2022
Anexo al Estado de Situación Financiera
(Cifras en Pesos)

MUNICIPIO TENANCINGO 0058 — **DEL 1 DE ENERO AL 31 DE DICIEMBRE DE 2022**

Cuenta (3)	Concepto (4)	Saldo Inicial (5)	Debe (6)	Haber (7)	Saldo Final (8)	Fecha de Antigüedad (9)
8211 E00121000 01050206020115010l 2611	Combustibles, lubricantes y aditivos	120,000.00	21,711.64	0.00	98,288.36	
REN. FECHA TIPO N.POL. REF	CONCEPTO		DEBE	HABER		
00761 29/12/2022 D 00175 00175	Presupuesto de Egresos Aprobado de Gastos de Funcionamiento Combustibles, lubricantes y aditivos		21,711.64	0.00		
	TOTAL:		21,711.64	0.00		
8211 E00121000 01050206020115010l 2711	Vestuario y uniformes	276,003.21	62,254.01	0.00	213,749.20	
REN. FECHA TIPO N.POL. REF	CONCEPTO		DEBE	HABER		
00807 29/12/2022 D 00175 00175	Presupuesto de Egresos Aprobado de Gastos de Funcionamiento Vestuario y uniformes		62,254.01	0.00		
	TOTAL:		62,254.01	0.00		
8211 E00121000 01050206020115010l 3111	Servicio de energía eléctrica	900,000.00	276,726.90	0.00	623,273.10	
REN. FECHA TIPO N.POL. REF	CONCEPTO		DEBE	HABER		
00843 29/12/2022 D 00175 00175	Presupuesto de Egresos Aprobado de Gastos de Funcionamiento Servicio de energía eléctrica		276,726.90	0.00		
	TOTAL:		276,726.90	0.00		
8211 F00123000 01030801020115010l 1131	Sueldo base	1,895,455.56	294,794.58	0.00	1,600,660.98	
REN. FECHA TIPO N.POL. REF	CONCEPTO		DEBE	HABER		
00033 29/12/2022 D 00175 00175	Presupuesto de Egresos Aprobado de Gastos de Funcionamiento Sueldo base		294,794.58	0.00		
	TOTAL:		294,794.58	0.00		
8211 F00123000 01030801020115010l 1311	Prima por años de servicio	47,520.00	7,920.00	0.00	39,600.00	
REN. FECHA TIPO N.POL. REF	CONCEPTO		DEBE	HABER		
00115 29/12/2022 D 00165 00165	Presupuesto de Egresos Aprobado de Gastos de Funcionamiento Prima por años de servicio		7,920.00	0.00		
	TOTAL:		7,920.00	0.00		
8211 F00123000 01030801020115010l 1321	Prima vacacional	238,879.84	31,653.01	0.00	207,226.83	
REN. FECHA TIPO N.POL. REF	CONCEPTO		DEBE	HABER		
00115 29/12/2022 D 00175 00175	Presupuesto de Egresos Aprobado de Gastos de Funcionamiento Prima vacacional		31,653.01	0.00		
	TOTAL:		31,653.01	0.00		
8211 F00123000 01030801020115010l 1322	Aguinaldo	299,989.69	68,355.11	0.00	231,634.58	
REN. FECHA TIPO N.POL. REF	CONCEPTO		DEBE	HABER		
00165 29/12/2022 D 00175 00175	Presupuesto de Egresos Aprobado de Gastos de Funcionamiento Aguinaldo		68,355.11	0.00		
	TOTAL:		68,355.11	0.00		
8211 F00123000 01030801020115010l 1344	Compensación por retabulación	353,760.00	19,293.26	0.00	334,466.74	
REN. FECHA TIPO N.POL. REF	CONCEPTO		DEBE	HABER		
00243 29/12/2022 D 00175 00175	Presupuesto de Egresos Aprobado de Gastos de Funcionamiento Compensación por retabulación		19,293.26	0.00		
	TOTAL:		19,293.26	0.00		
8211 F00123000 01030801020115010l 1345	Gratificación	955,287.36	0.00	44,329.03	999,616.39	
REN. FECHA TIPO N.POL. REF	CONCEPTO		DEBE	HABER		
00308 29/12/2022 D 00175 00175	Presupuesto de Egresos Aprobado de Gastos de Funcionamiento Gratificación		0.00	44,329.03		
	TOTAL:		0.00	44,329.03		
8211 F00123000 01030801020115010l 1346	Gratificación por convenio	17,500.00	5,250.00	0.00	12,250.00	
REN. FECHA TIPO N.POL. REF	CONCEPTO		DEBE	HABER		
00117 29/12/2022 D 00165 00165	Presupuesto de Egresos Aprobado de Gastos de Funcionamiento Gratificación por convenio		5,250.00	0.00		
	TOTAL:		5,250.00	0.00		
8211 F00123000 01030801020115010l 1412	Aportaciones de servicio de salud	140,093.20	65,752.60	0.00	74,340.60	
REN. FECHA TIPO N.POL. REF	CONCEPTO		DEBE	HABER		
00391 29/12/2022 D 00175 00175	Presupuesto de Egresos Aprobado de Gastos de Funcionamiento Aportaciones de servicio de salud		65,752.60	0.00		
	TOTAL:		65,752.60	0.00		
8211 F00123000 01030801020115010l 1413	Aportaciones al fondo del sistema solidario de reparto	103,949.20	48,672.45	0.00	55,276.75	
REN. FECHA TIPO N.POL. REF	CONCEPTO		DEBE	HABER		
00439 29/12/2022 D 00175 00175	Presupuesto de Egresos Aprobado de Gastos de Funcionamiento Aportaciones al fondo del sistema solidario de reparto		48,672.45	0.00		
	TOTAL:		48,672.45	0.00		
8211 F00123000 01030801020115010l 1414	Aportaciones del Sistema de Capitalización Individual	25,917.12	14,580.97	0.00	11,336.15	
REN. FECHA TIPO N.POL. REF	CONCEPTO		DEBE	HABER		
00119 29/12/2022 D 00165 00165	Presupuesto de Egresos Aprobado de Gastos de Funcionamiento Aportaciones del Sistema de Capitalización Individual		14,580.97	0.00		
	TOTAL:		14,580.97	0.00		

Tenancingo
Estado de México
2022 • 2024

Cuenta Pública 2022
Anexo al Estado de Situación Financiera
(Cifras en Pesos)

MUNICIPIO TENANCINGO 0058 **DEL 1 DE ENERO AL 31 DE DICIEMBRE DE 2022**

Cuenta (3)	Concepto (4)	Saldo Inicial (5)	Debe (6)	Haber (7)	Saldo Final (8)	Fecha de Antigüedad (9)
8211 F00123000 01030801020115010 1415	Aportaciones para financiar los gastos generales de administración del ISSEMYM	12,258.08	5,792.62	0.00	6,465.46	
REN. FECHA TIPO N.POL. REF	CONCEPTO		DEBE	HABER		
00121 29/12/2022 D 00165 00165	Presupuesto de Egresos Aprobado de Gastos de Funcionamiento Aportaciones para financiar los gastos generales de administración del ISSEMYM		5,792.62	0.00		
	TOTAL:		5,792.62	0.00		
8211 F00123000 01030801020115010 1416	Aportaciones para riesgo de trabajo	57,788.40	27,308.04	0.00	30,480.36	
REN. FECHA TIPO N.POL. REF	CONCEPTO		DEBE	HABER		
00507 29/12/2022 D 00175 00175	Presupuesto de Egresos Aprobado de Gastos de Funcionamiento Aportaciones para riesgo de trabajo		27,308.04	0.00		
	TOTAL:		27,308.04	0.00		
8211 F00123000 01030801020115010 1595	Despensa	30,000.00	1,100.00	0.00	28,900.00	
REN. FECHA TIPO N.POL. REF	CONCEPTO		DEBE	HABER		
00043 29/12/2022 D 00176 00176	Presupuesto de Egresos Aprobado de Gastos de Funcionamiento Despensa		1,100.00	0.00		
	TOTAL:		1,100.00	0.00		
8211 F00123000 01030801020115010 1712	Estímulos por puntualidad y asistencia	60,000.00	10,562.00	0.00	49,438.00	
REN. FECHA TIPO N.POL. REF	CONCEPTO		DEBE	HABER		
00123 29/12/2022 D 00165 00165	Presupuesto de Egresos Aprobado de Gastos de Funcionamiento Estímulos por puntualidad y asistencia		10,562.00	0.00		
	TOTAL:		10,562.00	0.00		
8211 F00123000 01030801020125010 1412	Aportaciones de servicio de salud	52,534.95	0.00	52,675.42	105,210.37	
REN. FECHA TIPO N.POL. REF	CONCEPTO		DEBE	HABER		
00054 29/12/2022 D 00161 00161	Presupuesto de Egresos Aprobado de Gastos de Funcionamiento Aportaciones de servicio de salud		0.00	52,675.42		
	TOTAL:		0.00	52,675.42		
8211 F00123000 01030801020125010 1413	Aportaciones al fondo del sistema solidario de reparto	38,980.95	0.00	39,085.28	78,066.23	
REN. FECHA TIPO N.POL. REF	CONCEPTO		DEBE	HABER		
00140 29/12/2022 D 00161 00161	Presupuesto de Egresos Aprobado de Gastos de Funcionamiento Aportaciones al fondo del sistema solidario de reparto		0.00	39,085.28		
	TOTAL:		0.00	39,085.28		
8211 F00123000 01030801020125010 1414	Aportaciones del Sistema de Capitalización Individual	9,718.92	0.00	6,548.52	16,267.44	
REN. FECHA TIPO N.POL. REF	CONCEPTO		DEBE	HABER		
00226 29/12/2022 D 00161 00161	Presupuesto de Egresos Aprobado de Gastos de Funcionamiento Aportaciones del Sistema de Capitalización Individual		0.00	6,548.52		
	TOTAL:		0.00	6,548.52		
8211 F00123000 01030801020125010 1415	Aportaciones para financiar los gastos generales de administración del ISSEMYM	4,596.78	0.00	4,609.08	9,205.86	
REN. FECHA TIPO N.POL. REF	CONCEPTO		DEBE	HABER		
00312 29/12/2022 D 00161 00161	Presupuesto de Egresos Aprobado de Gastos de Funcionamiento Aportaciones para financiar los gastos generales de administración del ISSEMYM		0.00	4,609.08		
	TOTAL:		0.00	4,609.08		
8211 F00123000 01030801020125010 1416	Aportaciones para riesgo de trabajo	21,670.65	0.00	21,728.82	43,399.47	
REN. FECHA TIPO N.POL. REF	CONCEPTO		DEBE	HABER		
00398 29/12/2022 D 00161 00161	Presupuesto de Egresos Aprobado de Gastos de Funcionamiento Aportaciones para riesgo de trabajo		0.00	21,728.82		
	TOTAL:		0.00	21,728.82		
8211 F00123000 01030801020211010 3551	Reparación y mantenimiento de vehículos terrestres, aéreos y lacustres	75,000.00	75,000.00	0.00	0.00	
REN. FECHA TIPO N.POL. REF	CONCEPTO		DEBE	HABER		
00041 29/12/2022 D 00175 00175	Presupuesto de Egresos Aprobado de Gastos de Funcionamiento Reparación y mantenimiento de vehículos terrestres, aéreos y lacustres		75,000.00	0.00		
	TOTAL:		75,000.00	0.00		
8211 F00124000 01030801020115010 2611	Combustibles, lubricantes y aditivos	120,000.00	0.00	604,036.67	724,036.67	
REN. FECHA TIPO N.POL. REF	CONCEPTO		DEBE	HABER		
00764 29/12/2022 D 00175 00175	Presupuesto de Egresos Aprobado de Gastos de Funcionamiento Combustibles, lubricantes y aditivos		0.00	604,036.67		
	TOTAL:		0.00	604,036.67		
8211 F00124000 02020101020211010 2911	Refacciones, accesorios y herramientas	25,000.00	0.00	24,894.27	49,894.27	
REN. FECHA TIPO N.POL. REF	CONCEPTO		DEBE	HABER		
00820 29/12/2022 D 00175 00175	Presupuesto de Egresos Aprobado de Gastos de Funcionamiento Refacciones, accesorios y herramientas		0.00	24,894.27		
	TOTAL:		0.00	24,894.27		
8211 F00124000 02020101020211010 2961	Refacciones y accesorios menores para equipo de transporte	0.00	0.00	22,273.58	22,273.58	
REN. FECHA TIPO N.POL. REF	CONCEPTO		DEBE	HABER		

Tenancingo
Estado de México
2022 • 2024

Cuenta Pública 2022
Anexo al Estado de Situación Financiera
(Cifras en Pesos)

MUNICIPIO TENANCINGO 0058 — DEL 1 DE ENERO AL 31 DE DICIEMBRE DE 2022

Cuenta (3)	Concepto (4)	Saldo Inicial (5)	Debe (6)	Haber (7)	Saldo Final (8)	Fecha de Antigüedad (9)
00836 29/12/2022 D 00175 00175	Presupuesto de Egresos Aprobado de Gastos de Funcionamiento Refacciones y accesorios menores para equipo de transporte		0.00	22,273.58		
	TOTAL:		0.00	22,273.58		
8211 F00124000 020201010202110101 3231	**Arrendamiento de equipo y bienes informáticos**	6,000.00	0.00	1,893.53	7,893.53	
REN. FECHA TIPO N.POL. REF	**CONCEPTO**		DEBE	HABER		
00860 29/12/2022 D 00175 00175	Presupuesto de Egresos Aprobado de Gastos de Funcionamiento Arrendamiento de equipo y bienes informáticos		0.00	1,893.53		
	TOTAL:		0.00	1,893.53		
8211 F00124000 020201010202110101 3511	**Reparación y mantenimiento de inmuebles**	0.00	0.00	3,123.63	3,123.63	
REN. FECHA TIPO N.POL. REF	**CONCEPTO**		DEBE	HABER		
00924 29/12/2022 D 00175 00175	Presupuesto de Egresos Aprobado de Gastos de Funcionamiento Reparación y mantenimiento de inmuebles		0.00	3,123.63		
	TOTAL:		0.00	3,123.63		
8211 F00124000 020201010202110101 3551	**Reparación y mantenimiento de vehículos terrestres, aéreos y lacustres**	150,000.00	106,591.64	0.00	43,408.36	
REN. FECHA TIPO N.POL. REF	**CONCEPTO**		DEBE	HABER		
00943 29/12/2022 D 00175 00175	Presupuesto de Egresos Aprobado de Gastos de Funcionamiento Reparación y mantenimiento de vehículos terrestres, aéreos y lacustres		106,591.64	0.00		
	TOTAL:		106,591.64	0.00		
8211 F00124000 020201010202110101 3571	**Reparación, instalación y mantenimiento de maquinaria, equipo industrial y diverso**	250,000.00	0.00	462,785.67	712,785.67	
REN. FECHA TIPO N.POL. REF	**CONCEPTO**		DEBE	HABER		
00980 29/12/2022 D 00175 00175	Presupuesto de Egresos Aprobado de Gastos de Funcionamiento Reparación, instalación y mantenimiento de maquinaria, equipo industrial y diverso		0.00	462,785.67		
	TOTAL:		0.00	462,785.67		
8211 F00124000 020201010202150101 2611	**Combustibles, lubricantes y aditivos**	520,000.00	456,331.79	0.00	63,668.21	
REN. FECHA TIPO N.POL. REF	**CONCEPTO**		DEBE	HABER		
00135 29/12/2022 D 00165 00165	Presupuesto de Egresos Aprobado de Gastos de Funcionamiento Combustibles, lubricantes y aditivos		456,331.79	0.00		
	TOTAL:		456,331.79	0.00		
8211 F00124000 020201010202250102 2611	**Combustibles, lubricantes y aditivos**	720,000.00	720,000.00	0.00	0.00	
REN. FECHA TIPO N.POL. REF	**CONCEPTO**		DEBE	HABER		
00449 29/12/2022 D 00161 00161	Presupuesto de Egresos Aprobado de Gastos de Funcionamiento Combustibles, lubricantes y aditivos		720,000.00	0.00		
	TOTAL:		720,000.00	0.00		
8211 F00124000 020201010503150101 1131	**Sueldo base**	3,403,970.64	0.00	24,062.98	3,428,033.62	
REN. FECHA TIPO N.POL. REF	**CONCEPTO**		DEBE	HABER		
00038 29/12/2022 D 00175 00175	Presupuesto de Egresos Aprobado de Gastos de Funcionamiento Sueldo base		0.00	24,062.98		
	TOTAL:		0.00	24,062.98		
8211 F00124000 020201010503150101 1311	**Prima por años de servicio**	63,360.00	1,760.00	0.00	61,600.00	
REN. FECHA TIPO N.POL. REF	**CONCEPTO**		DEBE	HABER		
00045 29/12/2022 D 00176 00176	Presupuesto de Egresos Aprobado de Gastos de Funcionamiento Prima por años de servicio		1,760.00	0.00		
	TOTAL:		1,760.00	0.00		
8211 F00124000 020201010503150101 1321	**Prima vacacional**	428,994.46	18,930.59	0.00	410,063.87	
REN. FECHA TIPO N.POL. REF	**CONCEPTO**		DEBE	HABER		
00117 29/12/2022 D 00175 00175	Presupuesto de Egresos Aprobado de Gastos de Funcionamiento Prima vacacional		18,930.59	0.00		
	TOTAL:		18,930.59	0.00		
8211 F00124000 020201010503150101 1322	**Aguinaldo**	446,456.28	32,522.85	0.00	413,933.43	
REN. FECHA TIPO N.POL. REF	**CONCEPTO**		DEBE	HABER		
00167 29/12/2022 D 00175 00175	Presupuesto de Egresos Aprobado de Gastos de Funcionamiento Aguinaldo		32,522.85	0.00		
	TOTAL:		32,522.85	0.00		
8211 F00124000 020201010503150101 1344	**Compensación por retabulación**	1,238,142.00	0.00	95,559.22	1,333,701.22	
REN. FECHA TIPO N.POL. REF	**CONCEPTO**		DEBE	HABER		
00246 29/12/2022 D 00175 00175	Presupuesto de Egresos Aprobado de Gastos de Funcionamiento Compensación por retabulación		0.00	95,559.22		
	TOTAL:		0.00	95,559.22		
8211 F00124000 020201010503150101 1345	**Gratificación**	210,230.40	0.00	473,959.98	684,190.38	
REN. FECHA TIPO N.POL. REF	**CONCEPTO**		DEBE	HABER		
00310 29/12/2022 D 00175 00175	Presupuesto de Egresos Aprobado de Gastos de Funcionamiento Gratificación		0.00	473,959.98		
	TOTAL:		0.00	473,959.98		
8211 F00124000 020201010503150101 1346	**Gratificación por convenio**	17,500.00	1,300.00	0.00	16,200.00	

Tenancingo
Estado de México
2022-2024

Cuenta Pública 2022
Anexo al Estado de Situación Financiera
(Cifras en Pesos)

MUNICIPIO TENANCINGO 0058

DEL 1 DE ENERO AL 31 DE DICIEMBRE DE 2022

Cuenta (3)	Concepto (4)	Saldo Inicial (5)	Debe (6)	Haber (7)	Saldo Final (8)	Fecha de Antigüedad (9)
REN. FECHA TIPO N.POL. REF	CONCEPTO		DEBE	HABER		
00047 29/12/2022 D 00176 00176	Presupuesto de Egresos Aprobado de Gastos de Funcionamiento Gratificación por convenio		1,300.00	0.00		
	TOTAL:		1,300.00	0.00		
8211 F00124000 02020101050315010 1412	Aportaciones de servicio de salud	234,567.68	78,397.25	0.00	156,170.43	
REN. FECHA TIPO N.POL. REF	CONCEPTO		DEBE	HABER		
00393 29/12/2022 D 00175 00175	Presupuesto de Egresos Aprobado de Gastos de Funcionamiento Aportaciones de servicio de salud		78,397.25	0.00		
	TOTAL:		78,397.25	0.00		
8211 F00124000 02020101050315010 1413	Aportaciones al fondo del sistema solidario de reparto	174,049.20	56,222.47	0.00	117,826.73	
REN. FECHA TIPO N.POL. REF	CONCEPTO		DEBE	HABER		
00441 29/12/2022 D 00175 00175	Presupuesto de Egresos Aprobado de Gastos de Funcionamiento Aportaciones al fondo del sistema solidario de reparto		56,222.47	0.00		
	TOTAL:		56,222.47	0.00		
8211 F00124000 02020101050315010 1414	Aportaciones del Sistema de Capitalización Individual	43,394.80	20,546.55	0.00	22,848.25	
REN. FECHA TIPO N.POL. REF	CONCEPTO		DEBE	HABER		
00471 29/12/2022 D 00175 00175	Presupuesto de Egresos Aprobado de Gastos de Funcionamiento Aportaciones del Sistema de Capitalización Individual		20,546.55	0.00		
	TOTAL:		20,546.55	0.00		
8211 F00124000 02020101050315010 1415	Aportaciones para financiar los gastos generales de administración del ISSEMYM	20,524.64	7,181.41	0.00	13,343.23	
REN. FECHA TIPO N.POL. REF	CONCEPTO		DEBE	HABER		
00133 29/12/2022 D 00165 00165	Presupuesto de Egresos Aprobado de Gastos de Funcionamiento Aportaciones para financiar los gastos generales de administración del ISSEMYM		7,181.41	0.00		
	TOTAL:		7,181.41	0.00		
8211 F00124000 02020101050315010 1416	Aportaciones para riesgo de trabajo	96,759.28	33,538.50	0.00	63,220.78	
REN. FECHA TIPO N.POL. REF	CONCEPTO		DEBE	HABER		
00509 29/12/2022 D 00175 00175	Presupuesto de Egresos Aprobado de Gastos de Funcionamiento Aportaciones para riesgo de trabajo		33,538.50	0.00		
	TOTAL:		33,538.50	0.00		
8211 F00124000 02020101050315010 1595	Despensa	30,000.00	0.00	3,050.00	33,050.00	
REN. FECHA TIPO N.POL. REF	CONCEPTO		DEBE	HABER		
00552 29/12/2022 D 00175 00175	Presupuesto de Egresos Aprobado de Gastos de Funcionamiento Despensa		0.00	3,050.00		
	TOTAL:		0.00	3,050.00		
8211 F00124000 02020101050315010 1712	Estímulos por puntualidad y asistencia	146,884.08	67,081.74	0.00	79,802.34	
REN. FECHA TIPO N.POL. REF	CONCEPTO		DEBE	HABER		
00599 29/12/2022 D 00175 00175	Presupuesto de Egresos Aprobado de Gastos de Funcionamiento Estímulos por puntualidad y asistencia		67,081.74	0.00		
	TOTAL:		67,081.74	0.00		
8211 F00124000 02020101050325010 1412	Aportaciones de servicio de salud	87,962.88	0.00	119,361.12	207,324.00	
REN. FECHA TIPO N.POL. REF	CONCEPTO		DEBE	HABER		
00056 29/12/2022 D 00161 00161	Presupuesto de Egresos Aprobado de Gastos de Funcionamiento Aportaciones de servicio de salud		0.00	119,361.12		
	TOTAL:		0.00	119,361.12		
8211 F00124000 02020101050325010 1413	Aportaciones al fondo del sistema solidario de reparto	65,268.45	0.00	88,565.60	153,834.05	
REN. FECHA TIPO N.POL. REF	CONCEPTO		DEBE	HABER		
00142 29/12/2022 D 00161 00161	Presupuesto de Egresos Aprobado de Gastos de Funcionamiento Aportaciones al fondo del sistema solidario de reparto		0.00	88,565.60		
	TOTAL:		0.00	88,565.60		
8211 F00124000 02020101050325010 1414	Aportaciones del Sistema de Capitalización Individual	16,273.05	0.00	13,831.12	30,104.17	
REN. FECHA TIPO N.POL. REF	CONCEPTO		DEBE	HABER		
00228 29/12/2022 D 00161 00161	Presupuesto de Egresos Aprobado de Gastos de Funcionamiento Aportaciones del Sistema de Capitalización Individual		0.00	13,831.12		
	TOTAL:		0.00	13,831.12		
8211 F00124000 02020101050325010 1415	Aportaciones para financiar los gastos generales de administración del ISSEMYM	7,696.74	0.00	10,444.13	18,140.87	
REN. FECHA TIPO N.POL. REF	CONCEPTO		DEBE	HABER		
00314 29/12/2022 D 00161 00161	Presupuesto de Egresos Aprobado de Gastos de Funcionamiento Aportaciones para financiar los gastos generales de administración del ISSEMYM		0.00	10,444.13		
	TOTAL:		0.00	10,444.13		
8211 F00124000 02020101050325010 1416	Aportaciones para riesgo de trabajo	36,284.73	0.00	49,236.41	85,521.14	
REN. FECHA TIPO N.POL. REF	CONCEPTO		DEBE	HABER		
00400 29/12/2022 D 00161 00161	Presupuesto de Egresos Aprobado de Gastos de Funcionamiento Aportaciones para riesgo de trabajo		0.00	49,236.41		
	TOTAL:		0.00	49,236.41		

Tenancingo
Estado de México
2022 - 2024

Cuenta Pública 2022
Anexo al Estado de Situación Financiera
(Cifras en Pesos)

MUNICIPIO TENANCINGO 0058

DEL 1 DE ENERO AL 31 DE DICIEMBRE DE 2022

Cuenta (3)	Concepto (4)	Saldo Inicial (5)	Debe (6)	Haber (7)	Saldo Final (8)	Fecha de Antigüedad (9)
8211 G00160000 020104010301250102 3132	Servicio de cloración de agua	840,000.00	114,888.75	0.00	725,111.25	
REN. FECHA TIPO N.POL. REF	CONCEPTO		DEBE	HABER		
00459 29/12/2022 D 00161 00161	Presupuesto de Egresos Aprobado de Gastos de Funcionamiento Servicio de cloración de agua		114,888.75	0.00		
	TOTAL:		114,888.75	0.00		
8211 G00160000 020104010301250102 3211	Arrendamiento de terrenos	6,000,000.00	0.00	225,709.77	6,225,709.77	
REN. FECHA TIPO N.POL. REF	CONCEPTO		DEBE	HABER		
00462 29/12/2022 D 00161 00161	Presupuesto de Egresos Aprobado de Gastos de Funcionamiento Arrendamiento de terrenos		0.00	225,709.77		
	TOTAL:		0.00	225,709.77		
8211 G00160000 020104010302150101 2611	Combustibles, lubricantes y aditivos	3,000.00	3,000.00	0.00	0.00	
REN. FECHA TIPO N.POL. REF	CONCEPTO		DEBE	HABER		
00765 29/12/2022 D 00175 00175	Presupuesto de Egresos Aprobado de Gastos de Funcionamiento Combustibles, lubricantes y aditivos		3,000.00	0.00		
	TOTAL:		3,000.00	0.00		
8211 G00160000 020104010302150101 3132	Servicio de cloración de agua	0.00	0.00	582,183.61	582,183.61	
REN. FECHA TIPO N.POL. REF	CONCEPTO		DEBE	HABER		
00848 29/12/2022 D 00175 00175	Presupuesto de Egresos Aprobado de Gastos de Funcionamiento Servicio de cloración de agua		0.00	191,617.59		
00056 29/12/2022 D 00176 00176	Presupuesto de Egresos Aprobado de Gastos de Funcionamiento Servicio de cloración de agua		0.00	390,566.02		
	TOTAL:		0.00	582,183.61		
8211 H00126000 020101010101110101 2161	Material y enseres de limpieza	96,000.00	0.00	30.00	96,030.00	
REN. FECHA TIPO N.POL. REF	CONCEPTO		DEBE	HABER		
00676 29/12/2022 D 00175 00175	Presupuesto de Egresos Aprobado de Gastos de Funcionamiento Material y enseres de limpieza		0.00	30.00		
	TOTAL:		0.00	30.00		
8211 H00126000 020101010101110101 2711	Vestuario y uniformes	120,000.00	120,000.00	0.00	0.00	
REN. FECHA TIPO N.POL. REF	CONCEPTO		DEBE	HABER		
00057 29/12/2022 D 00176 00176	Presupuesto de Egresos Aprobado de Gastos de Funcionamiento Vestuario y uniformes		120,000.00	0.00		
	TOTAL:		120,000.00	0.00		
8211 H00126000 020101010101110101 2721	Prendas de seguridad y protección personal	75,000.00	6,400.00	0.00	68,600.00	
REN. FECHA TIPO N.POL. REF	CONCEPTO		DEBE	HABER		
00811 29/12/2022 D 00175 00175	Presupuesto de Egresos Aprobado de Gastos de Funcionamiento Prendas de seguridad y protección personal		6,400.00	0.00		
	TOTAL:		6,400.00	0.00		
8211 H00126000 020101010101110101 2911	Refacciones, accesorios y herramientas	25,000.00	25,000.00	0.00	0.00	
REN. FECHA TIPO N.POL. REF	CONCEPTO		DEBE	HABER		
00821 29/12/2022 D 00175 00175	Presupuesto de Egresos Aprobado de Gastos de Funcionamiento Refacciones, accesorios y herramientas		25,000.00	0.00		
	TOTAL:		25,000.00	0.00		
8211 H00126000 020101010101110101 2961	Refacciones y accesorios menores para equipo de transporte	60,000.00	0.00	148,129.85	208,129.85	
REN. FECHA TIPO N.POL. REF	CONCEPTO		DEBE	HABER		
00838 29/12/2022 D 00175 00175	Presupuesto de Egresos Aprobado de Gastos de Funcionamiento Refacciones y accesorios menores para equipo de transporte		0.00	148,129.85		
	TOTAL:		0.00	148,129.85		
8211 H00126000 020101010101110101 3261	Arrendamiento de maquinaria y equipo	0.00	0.00	570,720.00	570,720.00	
REN. FECHA TIPO N.POL. REF	CONCEPTO		DEBE	HABER		
00060 29/12/2022 D 00176 00176	Presupuesto de Egresos Aprobado de Gastos de Funcionamiento Arrendamiento de maquinaria y equipo		0.00	570,720.00		
	TOTAL:		0.00	570,720.00		
8211 H00126000 020101010101110101 3551	Reparación y mantenimiento de vehículos terrestres, aéreos y lacustres	0.00	0.00	1,108,493.95	1,108,493.95	
REN. FECHA TIPO N.POL. REF	CONCEPTO		DEBE	HABER		
00062 29/12/2022 D 00176 00176	Presupuesto de Egresos Aprobado de Gastos de Funcionamiento Reparación y mantenimiento de vehículos terrestres, aéreos y lacustres		0.00	1,108,493.95		
	TOTAL:		0.00	1,108,493.95		
8211 H00126000 020101010101110101 3571	Reparación, instalación y mantenimiento de maquinaria, equipo industrial y diverso	0.00	0.00	37,556.16	37,556.16	
REN. FECHA TIPO N.POL. REF	CONCEPTO		DEBE	HABER		
00962 29/12/2022 D 00175 00175	Presupuesto de Egresos Aprobado de Gastos de Funcionamiento Reparación, instalación y mantenimiento de maquinaria, equipo industrial y diverso		0.00	37,556.16		
	TOTAL:		0.00	37,556.16		
8211 H00126000 020101010101150101 2611	Combustibles, lubricantes y aditivos	36,000.00	0.00	339,458.78	375,458.78	
REN. FECHA TIPO N.POL. REF	CONCEPTO		DEBE	HABER		

Tenancingo
Estado de México
2022 - 2024

Cuenta Pública 2022
Anexo al Estado de Situación Financiera
(Cifras en Pesos)

MUNICIPIO TENANCINGO 0058 — DEL 1 DE ENERO AL 31 DE DICIEMBRE DE 2022

Cuenta (3)	Concepto (4)	Saldo Inicial (5)	Debe (6)	Haber (7)	Saldo Final (8)	Fecha de Antigüedad (9)
00768 29/12/2022 D 00175 00175	Presupuesto de Egresos Aprobado de Gastos de Funcionamiento Combustibles, lubricantes y aditivos		0.00	339,458.78		
	TOTAL:		0.00	339,458.78		
8211 H00126000 020101010101250102 2611	Combustibles, lubricantes y aditivos	2,520,000.00	0.00	1,017,999.93	3,537,999.93	
REN. FECHA TIPO N.POL. REF	CONCEPTO		DEBE	HABER		
00452 29/12/2022 D 00161 00161	Presupuesto de Egresos Aprobado de Gastos de Funcionamiento Combustibles, lubricantes y aditivos		0.00	1,017,999.93		
	TOTAL:		0.00	1,017,999.93		
8211 H00126000 020101010101250102 3551	Reparación y mantenimiento de vehículos terrestres, aéreos y lacustres	800,000.00	0.00	77,857.91	877,857.91	
REN. FECHA TIPO N.POL. REF	CONCEPTO		DEBE	HABER		
00464 29/12/2022 D 00161 00161	Presupuesto de Egresos Aprobado de Gastos de Funcionamiento Reparación y mantenimiento de vehículos terrestres, aéreos y lacustres		0.00	77,857.91		
	TOTAL:		0.00	77,857.91		
8211 H00126000 020101010102150101 1131	Sueldo base	10,228,202.76	1,701,155.08	0.00	8,527,047.68	
REN. FECHA TIPO N.POL. REF	CONCEPTO		DEBE	HABER		
00037 29/12/2022 D 00175 00175	Presupuesto de Egresos Aprobado de Gastos de Funcionamiento Sueldo base		1,701,155.08	0.00		
	TOTAL:		1,701,155.08	0.00		
8211 H00126000 020101010102150101 1311	Prima por años de servicio	279,840.00	18,150.00	0.00	261,690.00	
REN. FECHA TIPO N.POL. REF	CONCEPTO		DEBE	HABER		
00081 29/12/2022 D 00175 00175	Presupuesto de Egresos Aprobado de Gastos de Funcionamiento Prima por años de servicio		18,150.00	0.00		
	TOTAL:		18,150.00	0.00		
8211 H00126000 020101010102150101 1321	Prima vacacional	1,289,036.40	243,683.96	0.00	1,045,352.44	
REN. FECHA TIPO N.POL. REF	CONCEPTO		DEBE	HABER		
00119 29/12/2022 D 00175 00175	Presupuesto de Egresos Aprobado de Gastos de Funcionamiento Prima vacacional		243,683.96	0.00		
	TOTAL:		243,683.96	0.00		
8211 H00126000 020101010102150101 1322	Aguinaldo	1,449,775.98	239,947.06	0.00	1,209,828.92	
REN. FECHA TIPO N.POL. REF	CONCEPTO		DEBE	HABER		
00169 29/12/2022 D 00175 00175	Presupuesto de Egresos Aprobado de Gastos de Funcionamiento Aguinaldo		239,947.06	0.00		
	TOTAL:		239,947.06	0.00		
8211 H00126000 020101010102150101 1331	Remuneraciones por horas extraordinarias	748,800.00	159,754.62	0.00	589,045.38	
REN. FECHA TIPO N.POL. REF	CONCEPTO		DEBE	HABER		
00203 29/12/2022 D 00175 00175	Presupuesto de Egresos Aprobado de Gastos de Funcionamiento Remuneraciones por horas extraordinarias		159,754.62	0.00		
	TOTAL:		159,754.62	0.00		
8211 H00126000 020101010102150101 1344	Compensación por retabulación	1,528,592.16	578,293.96	0.00	950,298.20	
REN. FECHA TIPO N.POL. REF	CONCEPTO		DEBE	HABER		
00247 29/12/2022 D 00175 00175	Presupuesto de Egresos Aprobado de Gastos de Funcionamiento Compensación por retabulación		578,293.96	0.00		
	TOTAL:		578,293.96	0.00		
8211 H00126000 020101010102150101 1345	Gratificación	1,814,109.12	290,336.86	0.00	1,523,772.26	
REN. FECHA TIPO N.POL. REF	CONCEPTO		DEBE	HABER		
00311 29/12/2022 D 00175 00175	Presupuesto de Egresos Aprobado de Gastos de Funcionamiento Gratificación		290,336.86	0.00		
	TOTAL:		290,336.86	0.00		
8211 H00126000 020101010102150101 1346	Gratificación por convenio	87,500.00	0.00	300.00	87,800.00	
REN. FECHA TIPO N.POL. REF	CONCEPTO		DEBE	HABER		
00346 29/12/2022 D 00175 00175	Presupuesto de Egresos Aprobado de Gastos de Funcionamiento Gratificación por convenio		0.00	300.00		
	TOTAL:		0.00	300.00		
8211 H00126000 020101010102150101 1412	Aportaciones de servicio de salud	749,061.89	343,270.53	0.00	405,791.36	
REN. FECHA TIPO N.POL. REF	CONCEPTO		DEBE	HABER		
00395 29/12/2022 D 00175 00175	Presupuesto de Egresos Aprobado de Gastos de Funcionamiento Aportaciones de servicio de salud		343,270.53	0.00		
	TOTAL:		343,270.53	0.00		
8211 H00126000 020101010102150101 1413	Aportaciones al fondo del sistema solidario de reparto	486,740.94	187,987.83	0.00	298,753.11	
REN. FECHA TIPO N.POL. REF	CONCEPTO		DEBE	HABER		
00443 29/12/2022 D 00175 00175	Presupuesto de Egresos Aprobado de Gastos de Funcionamiento Aportaciones al fondo del sistema solidario de reparto		187,987.83	0.00		
	TOTAL:		187,987.83	0.00		
8211 H00126000 020101010102150101 1414	Aportaciones del Sistema de Capitalización Individual	121,356.48	66,833.04	0.00	54,523.44	
REN. FECHA TIPO N.POL. REF	CONCEPTO		DEBE	HABER		

Tenancingo
Estado de México
2022 • 2024

Cuenta Pública 2022
Anexo al Estado de Situación Financiera
(Cifras en Pesos)

MUNICIPIO TENANCINGO 0058 — **DEL 1 DE ENERO AL 31 DE DICIEMBRE DE 2022**

Cuenta (3)	Concepto (4)	Saldo Inicial (5)	Debe (6)	Haber (7)	Saldo Final (8)	Fecha de Antigüedad (9)
00473 29/12/2022 D 00175 00175	Presupuesto de Egresos Aprobado de Gastos de Funcionamiento Aportaciones del Sistema de Capitalización Individual		66,833.04	0.00		
	TOTAL:		66,833.04	0.00		
8211 H00126000 020101010102150101 1415	Aportaciones para financiar los gastos generales de administración del ISSEMYM	57,399.02	23,077.82	0.00	34,321.20	
REN. FECHA TIPO N.POL. REF	CONCEPTO		DEBE	HABER		
00487 29/12/2022 D 00175 00175	Presupuesto de Egresos Aprobado de Gastos de Funcionamiento Aportaciones para financiar los gastos generales de administración del ISSEMYM		23,077.82	0.00		
	TOTAL:		23,077.82	0.00		
8211 H00126000 020101010102150101 1416	Aportaciones para riesgo de trabajo	270,593.89	109,217.32	0.00	161,376.57	
REN. FECHA TIPO N.POL. REF	CONCEPTO		DEBE	HABER		
00511 29/12/2022 D 00175 00175	Presupuesto de Egresos Aprobado de Gastos de Funcionamiento Aportaciones para riesgo de trabajo		109,217.32	0.00		
	TOTAL:		109,217.32	0.00		
8211 H00126000 020101010102150101 1531	Prima por jubilación	0.00	0.00	8,500.00	8,500.00	
REN. FECHA TIPO N.POL. REF	CONCEPTO		DEBE	HABER		
00530 29/12/2022 D 00175 00175	Presupuesto de Egresos Aprobado de Gastos de Funcionamiento Prima por jubilación		0.00	8,500.00		
	TOTAL:		0.00	8,500.00		
8211 H00126000 020101010102150101 1595	Despensa	150,000.00	0.00	10,550.00	160,550.00	
REN. FECHA TIPO N.POL. REF	CONCEPTO		DEBE	HABER		
00554 29/12/2022 D 00175 00175	Presupuesto de Egresos Aprobado de Gastos de Funcionamiento Despensa		0.00	10,550.00		
	TOTAL:		0.00	10,550.00		
8211 H00126000 020101010102150101 1712	Estímulos por puntualidad y asistencia	120,000.00	62,562.00	0.00	57,438.00	
REN. FECHA TIPO N.POL. REF	CONCEPTO		DEBE	HABER		
00601 29/12/2022 D 00175 00175	Presupuesto de Egresos Aprobado de Gastos de Funcionamiento Estímulos por puntualidad y asistencia		62,562.00	0.00		
	TOTAL:		62,562.00	0.00		
8211 H00126000 020101010102250102 1412	Aportaciones de servicio de salud	281,772.53	0.00	264,989.98	546,762.51	
REN. FECHA TIPO N.POL. REF	CONCEPTO		DEBE	HABER		
00058 29/12/2022 D 00161 00161	Presupuesto de Egresos Aprobado de Gastos de Funcionamiento Aportaciones de servicio de salud		0.00	264,989.98		
	TOTAL:		0.00	264,989.98		
8211 H00126000 020101010102250102 1413	Aportaciones al fondo del sistema solidario de reparto	278,137.68	0.00	127,560.16	405,697.84	
REN. FECHA TIPO N.POL. REF	CONCEPTO		DEBE	HABER		
00144 29/12/2022 D 00161 00161	Presupuesto de Egresos Aprobado de Gastos de Funcionamiento Aportaciones al fondo del sistema solidario de reparto		0.00	127,560.16		
	TOTAL:		0.00	127,560.16		
8211 H00126000 020101010102250102 1414	Aportaciones del Sistema de Capitalización Individual	69,346.56	0.00	6,917.30	76,263.86	
REN. FECHA TIPO N.POL. REF	CONCEPTO		DEBE	HABER		
00230 29/12/2022 D 00161 00161	Presupuesto de Egresos Aprobado de Gastos de Funcionamiento Aportaciones del Sistema de Capitalización Individual		0.00	6,917.30		
	TOTAL:		0.00	6,917.30		
8211 H00126000 020101010102250102 1415	Aportaciones para financiar los gastos generales de administración del ISSEMYM	32,799.44	0.00	15,041.78	47,841.22	
REN. FECHA TIPO N.POL. REF	CONCEPTO		DEBE	HABER		
00316 29/12/2022 D 00161 00161	Presupuesto de Egresos Aprobado de Gastos de Funcionamiento Aportaciones para financiar los gastos generales de administración del ISSEMYM		0.00	15,041.78		
	TOTAL:		0.00	15,041.78		
8211 H00126000 020101010102250102 1416	Aportaciones para riesgo de trabajo	154,625.08	0.00	70,914.29	225,539.37	
REN. FECHA TIPO N.POL. REF	CONCEPTO		DEBE	HABER		
00402 29/12/2022 D 00161 00161	Presupuesto de Egresos Aprobado de Gastos de Funcionamiento Aportaciones para riesgo de trabajo		0.00	70,914.29		
	TOTAL:		0.00	70,914.29		
8211 H00127000 020204010201110101 2961	Refacciones y accesorios menores para equipo de transporte	0.00	0.00	19,720.00	19,720.00	
REN. FECHA TIPO N.POL. REF	CONCEPTO		DEBE	HABER		
00840 29/12/2022 D 00175 00175	Presupuesto de Egresos Aprobado de Gastos de Funcionamiento Refacciones y accesorios menores para equipo de transporte		0.00	19,720.00		
	TOTAL:		0.00	19,720.00		
8211 H00127000 020204010201110101 3112	Servicio de energía eléctrica para alumbrado público	6,960,000.00	0.00	1,794,796.67	8,754,796.67	
REN. FECHA TIPO N.POL. REF	CONCEPTO		DEBE	HABER		
00152 29/12/2022 D 00165 00165	Presupuesto de Egresos Aprobado de Gastos de Funcionamiento Servicio de energía eléctrica para alumbrado público		0.00	1,794,796.67		
	TOTAL:		0.00	1,794,796.67		
8211 H00127000 020204010201110101 3551	Reparación y mantenimiento de vehículos terrestres, aéreos y lacustres	37,500.00	29,035.78	0.00	8,464.22	

Cuenta Pública 2022
Anexo al Estado de Situación Financiera
(Cifras en Pesos)

MUNICIPIO TENANCINGO 0058 — **DEL 1 DE ENERO AL 31 DE DICIEMBRE DE 2022**

Cuenta (3)	Concepto (4)	Saldo Inicial (5)	Debe (6)	Haber (7)	Saldo Final (8)	Fecha de Antigüedad (9)
REN. FECHA TIPO N.POL. REF	CONCEPTO		DEBE	HABER		
00945 29/12/2022 D 00175 00175	Presupuesto de Egresos Aprobado de Gastos de Funcionamiento Reparación y mantenimiento de vehículos terrestres, aéreos y lacustres		29,035.78	0.00		
	TOTAL:		29,035.78	0.00		
8211 H00127000 020204010201150101 1131	Sueldo base	622,991.64	1,085.35	0.00	621,906.29	
REN. FECHA TIPO N.POL. REF	CONCEPTO		DEBE	HABER		
00083 29/12/2022 D 00176 00176	Presupuesto de Egresos Aprobado de Gastos de Funcionamiento Sueldo base		1,085.35	0.00		
	TOTAL:		1,085.35	0.00		
8211 H00127000 020204010201150101 1311	Prima por años de servicio	2,640.00	0.00	0.00	2,640.00	
8211 H00127000 020204010201150101 1321	Prima vacacional	78,514.20	2,037.32	0.00	76,476.88	
REN. FECHA TIPO N.POL. REF	CONCEPTO		DEBE	HABER		
00141 29/12/2022 D 00165 00165	Presupuesto de Egresos Aprobado de Gastos de Funcionamiento Prima vacacional		2,037.32	0.00		
	TOTAL:		2,037.32	0.00		
8211 H00127000 020204010201150101 1322	Aguinaldo	77,723.27	0.00	42.40	77,765.67	
REN. FECHA TIPO N.POL. REF	CONCEPTO		DEBE	HABER		
00172 29/12/2022 D 00175 00175	Presupuesto de Egresos Aprobado de Gastos de Funcionamiento Aguinaldo		0.00	42.40		
	TOTAL:		0.00	42.40		
8211 H00127000 020204010201150101 1344	Compensación por retabulación	130,531.68	0.00	0.00	130,531.68	
8211 H00127000 020204010201150101 1345	Gratificación	28,800.00	0.00	0.00	28,800.00	
8211 H00127000 020204010201150101 1346	Gratificación por convenio	3,500.00	0.00	0.00	3,500.00	
8211 H00127000 020204010201150101 1412	Aportaciones de servicio de salud	38,371.13	14,124.63	0.00	24,246.50	
REN. FECHA TIPO N.POL. REF	CONCEPTO		DEBE	HABER		
00143 29/12/2022 D 00165 00165	Presupuesto de Egresos Aprobado de Gastos de Funcionamiento Aportaciones de servicio de salud		14,124.63	0.00		
	TOTAL:		14,124.63	0.00		
8211 H00127000 020204010201150101 1413	Aportaciones al fondo del sistema solidario de reparto	28,471.38	10,480.42	0.00	17,990.96	
REN. FECHA TIPO N.POL. REF	CONCEPTO		DEBE	HABER		
00145 29/12/2022 D 00165 00165	Presupuesto de Egresos Aprobado de Gastos de Funcionamiento Aportaciones al fondo del sistema solidario de reparto		10,480.42	0.00		
	TOTAL:		10,480.42	0.00		
8211 H00127000 020204010201150101 1414	Aportaciones del Sistema de Capitalización Individual	7,098.70	5,231.28	0.00	1,867.42	
REN. FECHA TIPO N.POL. REF	CONCEPTO		DEBE	HABER		
00147 29/12/2022 D 00165 00165	Presupuesto de Egresos Aprobado de Gastos de Funcionamiento Aportaciones del Sistema de Capitalización Individual		5,231.28	0.00		
	TOTAL:		5,231.28	0.00		
8211 H00127000 020204010201150101 1415	Aportaciones para financiar los gastos generales de administración del ISSEMYM	3,357.48	1,235.98	0.00	2,121.50	
REN. FECHA TIPO N.POL. REF	CONCEPTO		DEBE	HABER		
00085 29/12/2022 D 00176 00176	Presupuesto de Egresos Aprobado de Gastos de Funcionamiento Aportaciones para financiar los gastos generales de administración del ISSEMYM		1,235.98	0.00		
	TOTAL:		1,235.98	0.00		
8211 H00127000 020204010201150101 1416	Aportaciones para riesgo de trabajo	15,828.12	5,826.49	0.00	10,001.63	
REN. FECHA TIPO N.POL. REF	CONCEPTO		DEBE	HABER		
00149 29/12/2022 D 00165 00165	Presupuesto de Egresos Aprobado de Gastos de Funcionamiento Aportaciones para riesgo de trabajo		5,826.49	0.00		
	TOTAL:		5,826.49	0.00		
8211 H00127000 020204010201150101 1595	Despensa	6,000.00	0.00	850.00	6,850.00	
REN. FECHA TIPO N.POL. REF	CONCEPTO		DEBE	HABER		
00556 29/12/2022 D 00175 00175	Presupuesto de Egresos Aprobado de Gastos de Funcionamiento Despensa		0.00	850.00		
	TOTAL:		0.00	850.00		
8211 H00127000 020204010201150101 2611	Combustibles, lubricantes y aditivos	72,000.00	0.00	97,500.00	169,500.00	
REN. FECHA TIPO N.POL. REF	CONCEPTO		DEBE	HABER		
00770 29/12/2022 D 00175 00175	Presupuesto de Egresos Aprobado de Gastos de Funcionamiento Combustibles, lubricantes y aditivos		0.00	97,500.00		
	TOTAL:		0.00	97,500.00		
8211 H00127000 020204010201250102 1412	Aportaciones de servicio de salud	21,926.36	0.00	15,495.17	37,421.53	
REN. FECHA TIPO N.POL. REF	CONCEPTO		DEBE	HABER		
00060 29/12/2022 D 00161 00161	Presupuesto de Egresos Aprobado de Gastos de Funcionamiento Aportaciones de servicio de salud		0.00	15,495.17		
	TOTAL:		0.00	15,495.17		

Tenancingo
Estado de México
2022-2024

Cuenta Pública 2022
Anexo al Estado de Situación Financiera
(Cifras en Pesos)

MUNICIPIO TENANCINGO 0058

DEL 1 DE ENERO AL 31 DE DICIEMBRE DE 2022

Cuenta (3)	Concepto (4)	Saldo Inicial (5)	Debe (6)	Haber (7)	Saldo Final (8)	Fecha de Antigüedad (9)
8211 H00127000 020204010201250102 1413	Aportaciones al fondo del sistema solidario de reparto	16,269.36	0.00	11,497.40	27,766.76	
REN. FECHA TIPO N.POL. REF	CONCEPTO		DEBE	HABER		
00146 29/12/2022 D 00161 00161	Presupuesto de Egresos Aprobado de Gastos de Funcionamiento Aportaciones al fondo del sistema solidario de reparto		0.00	11,497.40		
	TOTAL:		0.00	11,497.40		
8211 H00127000 020204010201250102 1414	Aportaciones del Sistema de Capitalización Individual	4,056.40	1,212.28	0.00	2,844.12	
REN. FECHA TIPO N.POL. REF	CONCEPTO		DEBE	HABER		
00232 29/12/2022 D 00161 00161	Presupuesto de Egresos Aprobado de Gastos de Funcionamiento Aportaciones del Sistema de Capitalización Individual		1,212.28	0.00		
	TOTAL:		1,212.28	0.00		
8211 H00127000 020204010201250102 1415	Aportaciones para financiar los gastos generales de administración del ISSEMYM	1,918.56	0.00	1,355.75	3,274.31	
REN. FECHA TIPO N.POL. REF	CONCEPTO		DEBE	HABER		
00318 29/12/2022 D 00161 00161	Presupuesto de Egresos Aprobado de Gastos de Funcionamiento Aportaciones para financiar los gastos generales de administración del ISSEMYM		0.00	1,355.75		
	TOTAL:		0.00	1,355.75		
8211 H00127000 020204010201250102 1416	Aportaciones para riesgo de trabajo	9,044.64	0.00	6,391.72	15,436.36	
REN. FECHA TIPO N.POL. REF	CONCEPTO		DEBE	HABER		
00404 29/12/2022 D 00161 00161	Presupuesto de Egresos Aprobado de Gastos de Funcionamiento Aportaciones para riesgo de trabajo		0.00	6,391.72		
	TOTAL:		0.00	6,391.72		
8211 H00127000 020204010201250102 3112	Servicio de energía eléctrica para alumbrado público	11,821,210.16	16,087.77	0.00	11,805,122.39	
REN. FECHA TIPO N.POL. REF	CONCEPTO		DEBE	HABER		
00457 29/12/2022 D 00161 00161	Presupuesto de Egresos Aprobado de Gastos de Funcionamiento Servicio de energía eléctrica para alumbrado público		16,087.77	0.00		
	TOTAL:		16,087.77	0.00		
8211 H00128000 020206010301110101 2161	Material y enseres de limpieza	6,000.00	6,000.00	0.00	0.00	
REN. FECHA TIPO N.POL. REF	CONCEPTO		DEBE	HABER		
00877 29/12/2022 D 00175 00175	Presupuesto de Egresos Aprobado de Gastos de Funcionamiento Material y enseres de limpieza		6,000.00	0.00		
	TOTAL:		6,000.00	0.00		
8211 H00128000 020206010301110101 2911	Refacciones, accesorios y herramientas	6,000.00	683.56	0.00	5,316.44	
REN. FECHA TIPO N.POL. REF	CONCEPTO		DEBE	HABER		
00823 29/12/2022 D 00175 00175	Presupuesto de Egresos Aprobado de Gastos de Funcionamiento Refacciones, accesorios y herramientas		683.56	0.00		
	TOTAL:		683.56	0.00		
8211 H00128000 020206010301110101 3551	Reparación y mantenimiento de vehículos terrestres, aéreos y lacustres	0.00	0.00	11,948.00	11,948.00	
REN. FECHA TIPO N.POL. REF	CONCEPTO		DEBE	HABER		
00072 29/12/2022 D 00176 00176	Presupuesto de Egresos Aprobado de Gastos de Funcionamiento Reparación y mantenimiento de vehículos terrestres, aéreos y lacustres		0.00	11,948.00		
	TOTAL:		0.00	11,948.00		
8211 H00128000 020206010301150101 1131	Sueldo base	1,610,079.24	0.00	809,950.70	2,420,029.94	
REN. FECHA TIPO N.POL. REF	CONCEPTO		DEBE	HABER		
00040 29/12/2022 D 00175 00175	Presupuesto de Egresos Aprobado de Gastos de Funcionamiento Sueldo base		0.00	809,950.70		
	TOTAL:		0.00	809,950.70		
8211 H00128000 020206010301150101 1311	Prima por años de servicio	81,840.00	1,650.00	0.00	80,190.00	
REN. FECHA TIPO N.POL. REF	CONCEPTO		DEBE	HABER		
00067 29/12/2022 D 00176 00176	Presupuesto de Egresos Aprobado de Gastos de Funcionamiento Prima por años de servicio		1,650.00	0.00		
	TOTAL:		1,650.00	0.00		
8211 H00128000 020206010301150101 1321	Prima vacacional	202,914.56	0.00	126,023.15	328,937.71	
REN. FECHA TIPO N.POL. REF	CONCEPTO		DEBE	HABER		
00122 29/12/2022 D 00175 00175	Presupuesto de Egresos Aprobado de Gastos de Funcionamiento Prima vacacional		0.00	126,023.15		
	TOTAL:		0.00	126,023.15		
8211 H00128000 020206010301150101 1322	Aguinaldo	269,457.84	0.00	107,173.54	376,631.38	
REN. FECHA TIPO N.POL. REF	CONCEPTO		DEBE	HABER		
00174 29/12/2022 D 00175 00175	Presupuesto de Egresos Aprobado de Gastos de Funcionamiento Aguinaldo		0.00	107,173.54		
	TOTAL:		0.00	107,173.54		
8211 H00128000 020206010301150101 1331	Remuneraciones por horas extraordinarias	0.00	0.00	23,340.00	23,340.00	
REN. FECHA TIPO N.POL. REF	CONCEPTO		DEBE	HABER		
00206 29/12/2022 D 00175 00175	Presupuesto de Egresos Aprobado de Gastos de Funcionamiento Remuneraciones por horas extraordinarias		0.00	23,340.00		

Cuenta (3)	Concepto (4)	Saldo Inicial (5)	Debe (6)	Haber (7)	Saldo Final (8)	Fecha de Antigüedad (9)
	TOTAL:		0.00	23,340.00		
8211 H00128000 020206010301150101 1344	Compensación por retabulación	156,072.00	0.00	429,731.00	585,803.00	
REN. FECHA TIPO N.POL. REF	CONCEPTO		DEBE	HABER		
00250 29/12/2022 D 00175 00175	Presupuesto de Egresos Aprobado de Gastos de Funcionamiento Compensación por retabulación		0.00	429,731.00		
	TOTAL:		0.00	429,731.00		
8211 H00128000 020206010301150101 1345	Gratificación	180,690.48	0.00	608,350.63	789,041.11	
REN. FECHA TIPO N.POL. REF	CONCEPTO		DEBE	HABER		
00314 29/12/2022 D 00175 00175	Presupuesto de Egresos Aprobado de Gastos de Funcionamiento Gratificación		0.00	608,350.63		
	TOTAL:		0.00	608,350.63		
8211 H00128000 020206010301150101 1346	Gratificación por convenio	24,500.00	1,100.00	0.00	23,400.00	
REN. FECHA TIPO N.POL. REF	CONCEPTO		DEBE	HABER		
00069 29/12/2022 D 00176 00176	Presupuesto de Egresos Aprobado de Gastos de Funcionamiento Gratificación por convenio		1,100.00	0.00		
	TOTAL:		1,100.00	0.00		
8211 H00128000 020206010301150101 1412	Aportaciones de servicio de salud	106,911.56	0.00	11,139.14	118,050.70	
REN. FECHA TIPO N.POL. REF	CONCEPTO		DEBE	HABER		
00398 29/12/2022 D 00175 00175	Presupuesto de Egresos Aprobado de Gastos de Funcionamiento Aportaciones de servicio de salud		0.00	11,139.14		
	TOTAL:		0.00	11,139.14		
8211 H00128000 020206010301150101 1413	Aportaciones al fondo del sistema solidario de reparto	79,328.34	0.00	7,867.27	87,195.61	
REN. FECHA TIPO N.POL. REF	CONCEPTO		DEBE	HABER		
00446 29/12/2022 D 00175 00175	Presupuesto de Egresos Aprobado de Gastos de Funcionamiento Aportaciones al fondo del sistema solidario de reparto		0.00	7,867.27		
	TOTAL:		0.00	7,867.27		
8211 H00128000 020206010301150101 1414	Aportaciones del Sistema de Capitalización Individual	19,778.43	5,271.55	0.00	14,506.88	
REN. FECHA TIPO N.POL. REF	CONCEPTO		DEBE	HABER		
00153 29/12/2022 D 00165 00165	Presupuesto de Egresos Aprobado de Gastos de Funcionamiento Aportaciones del Sistema de Capitalización Individual		5,271.55	0.00		
	TOTAL:		5,271.55	0.00		
8211 H00128000 020206010301150101 1415	Aportaciones para financiar los gastos generales de administración del ISSEMYM	9,354.80	0.00	927.69	10,282.49	
REN. FECHA TIPO N.POL. REF	CONCEPTO		DEBE	HABER		
00490 29/12/2022 D 00175 00175	Presupuesto de Egresos Aprobado de Gastos de Funcionamiento Aportaciones para financiar los gastos generales de administración del ISSEMYM		0.00	927.69		
	TOTAL:		0.00	927.69		
8211 H00128000 020206010301150101 1416	Aportaciones para riesgo de trabajo	44,101.19	0.00	4,373.49	48,474.68	
REN. FECHA TIPO N.POL. REF	CONCEPTO		DEBE	HABER		
00514 29/12/2022 D 00175 00175	Presupuesto de Egresos Aprobado de Gastos de Funcionamiento Aportaciones para riesgo de trabajo		0.00	4,373.49		
	TOTAL:		0.00	4,373.49		
8211 H00128000 020206010301150101 1595	Despensa	42,000.00	0.00	4,350.00	46,350.00	
REN. FECHA TIPO N.POL. REF	CONCEPTO		DEBE	HABER		
00558 29/12/2022 D 00175 00175	Presupuesto de Egresos Aprobado de Gastos de Funcionamiento Despensa		0.00	4,350.00		
	TOTAL:		0.00	4,350.00		
8211 H00128000 020206010301150101 1712	Estímulos por puntualidad y asistencia	0.00	0.00	44,527.00	44,527.00	
REN. FECHA TIPO N.POL. REF	CONCEPTO		DEBE	HABER		
00604 29/12/2022 D 00175 00175	Presupuesto de Egresos Aprobado de Gastos de Funcionamiento Estímulos por puntualidad y asistencia		0.00	44,527.00		
	TOTAL:		0.00	44,527.00		
8211 H00128000 020206010301150101 2491	Materiales de construcción	20,000.00	12,374.68	0.00	7,625.32	
REN. FECHA TIPO N.POL. REF	CONCEPTO		DEBE	HABER		
00707 29/12/2022 D 00175 00175	Presupuesto de Egresos Aprobado de Gastos de Funcionamiento Materiales de construcción		12,374.68	0.00		
	TOTAL:		12,374.68	0.00		
8211 H00128000 020206010301150101 2611	Combustibles, lubricantes y aditivos	120,000.00	0.00	19,958.19	139,958.19	
REN. FECHA TIPO N.POL. REF	CONCEPTO		DEBE	HABER		
00772 29/12/2022 D 00175 00175	Presupuesto de Egresos Aprobado de Gastos de Funcionamiento Combustibles, lubricantes y aditivos		0.00	19,958.19		
	TOTAL:		0.00	19,958.19		
8211 H00128000 020206010301250102 1412	Aportaciones de servicio de salud	61,092.32	0.00	98,661.68	159,754.00	
REN. FECHA TIPO N.POL. REF	CONCEPTO		DEBE	HABER		
00082 29/12/2022 D 00161 00161	Presupuesto de Egresos Aprobado de Gastos de Funcionamiento Aportaciones de servicio de salud		0.00	98,661.68		

Tenancingo
Estado de México
2022 • 2024

Cuenta Pública 2022
Anexo al Estado de Situación Financiera
(Cifras en Pesos)

MUNICIPIO TENANCINGO 0058

DEL 1 DE ENERO AL 31 DE DICIEMBRE DE 2022

Cuenta (3)	Concepto (4)	Saldo Inicial (5)	Debe (6)	Haber (7)	Saldo Final (8)	Fecha de Antigüedad (9)
	TOTAL:		0.00	98,661.68		
8211 H00128000 020206010301250102 1413	Aportaciones al fondo del sistema solidario de reparto	45,330.48	0.00	73,206.52	118,537.00	
REN. FECHA TIPO N.POL. REF	CONCEPTO		DEBE	HABER		
00148 29/12/2022 D 00161 00161	Presupuesto de Egresos Aprobado de Gastos de Funcionamiento Aportaciones al fondo del sistema solidario de reparto		0.00	73,206.52		
	TOTAL:		0.00	73,206.52		
8211 H00128000 020206010301250102 1414	Aportaciones del Sistema de Capitalización Individual	11,301.96	0.00	9,222.89	20,524.85	
REN. FECHA TIPO N.POL. REF	CONCEPTO		DEBE	HABER		
00234 29/12/2022 D 00161 00161	Presupuesto de Egresos Aprobado de Gastos de Funcionamiento Aportaciones del Sistema de Capitalización Individual		0.00	9,222.89		
	TOTAL:		0.00	9,222.89		
8211 H00128000 020206010301250102 1415	Aportaciones para financiar los gastos generales de administración del ISSEMYM	5,345.60	0.00	8,632.82	13,978.42	
REN. FECHA TIPO N.POL. REF	CONCEPTO		DEBE	HABER		
00320 29/12/2022 D 00161 00161	Presupuesto de Egresos Aprobado de Gastos de Funcionamiento Aportaciones para financiar los gastos generales de administración del ISSEMYM		0.00	8,632.82		
	TOTAL:		0.00	8,632.82		
8211 H00128000 020206010301250102 1416	Aportaciones para riesgo de trabajo	25,200.68	0.00	40,697.64	65,898.32	
REN. FECHA TIPO N.POL. REF	CONCEPTO		DEBE	HABER		
00406 29/12/2022 D 00161 00161	Presupuesto de Egresos Aprobado de Gastos de Funcionamiento Aportaciones para riesgo de trabajo		0.00	40,697.64		
	TOTAL:		0.00	40,697.64		
8211 H00128000 020206010302110101 2111	Materiales y útiles de oficina	1,000.00	1,000.00	0.00	0.00	
REN. FECHA TIPO N.POL. REF	CONCEPTO		DEBE	HABER		
00627 29/12/2022 D 00175 00175	Presupuesto de Egresos Aprobado de Gastos de Funcionamiento Materiales y útiles de oficina		1,000.00	0.00		
	TOTAL:		1,000.00	0.00		
8211 I01139000 020202010101150101 1131	Sueldo base	2,388,428.52	263,325.23	0.00	2,125,103.29	
REN. FECHA TIPO N.POL. REF	CONCEPTO		DEBE	HABER		
00041 29/12/2022 D 00175 00175	Presupuesto de Egresos Aprobado de Gastos de Funcionamiento Sueldo base		263,325.23	0.00		
	TOTAL:		263,325.23	0.00		
8211 I01139000 020202010101150101 1311	Prima por años de servicio	29,040.00	6,930.00	0.00	22,110.00	
REN. FECHA TIPO N.POL. REF	CONCEPTO		DEBE	HABER		
00155 29/12/2022 D 00165 00165	Presupuesto de Egresos Aprobado de Gastos de Funcionamiento Prima por años de servicio		6,930.00	0.00		
	TOTAL:		6,930.00	0.00		
8211 I01139000 020202010101150101 1321	Prima vacacional	301,008.08	66,269.80	0.00	234,738.28	
REN. FECHA TIPO N.POL. REF	CONCEPTO		DEBE	HABER		
00123 29/12/2022 D 00175 00175	Presupuesto de Egresos Aprobado de Gastos de Funcionamiento Prima vacacional		66,269.80	0.00		
	TOTAL:		66,269.80	0.00		
8211 I01139000 020202010101150101 1322	Aguinaldo	303,612.39	77,785.06	0.00	225,827.33	
REN. FECHA TIPO N.POL. REF	CONCEPTO		DEBE	HABER		
00175 29/12/2022 D 00175 00175	Presupuesto de Egresos Aprobado de Gastos de Funcionamiento Aguinaldo		77,785.06	0.00		
	TOTAL:		77,785.06	0.00		
8211 I01139000 020202010101150101 1344	Compensación por retabulación	1,143,812.40	19,628.02	0.00	1,124,184.38	
REN. FECHA TIPO N.POL. REF	CONCEPTO		DEBE	HABER		
00251 29/12/2022 D 00175 00175	Presupuesto de Egresos Aprobado de Gastos de Funcionamiento Compensación por retabulación		19,628.02	0.00		
	TOTAL:		19,628.02	0.00		
8211 I01139000 020202010101150101 1345	Gratificación	892,557.36	16,422.09	0.00	876,135.27	
REN. FECHA TIPO N.POL. REF	CONCEPTO		DEBE	HABER		
00157 29/12/2022 D 00165 00165	Presupuesto de Egresos Aprobado de Gastos de Funcionamiento Gratificación		16,422.09	0.00		
	TOTAL:		16,422.09	0.00		
8211 I01139000 020202010101150101 1346	Gratificación por convenio	7,000.00	0.00	0.00	7,000.00	
8211 I01139000 020202010101150101 1412	Aportaciones de servicio de salud	146,282.50	54,149.44	0.00	92,133.06	
REN. FECHA TIPO N.POL. REF	CONCEPTO		DEBE	HABER		
00399 29/12/2022 D 00175 00175	Presupuesto de Egresos Aprobado de Gastos de Funcionamiento Aportaciones de servicio de salud		54,149.44	0.00		
	TOTAL:		54,149.44	0.00		
8211 I01139000 020202010101150101 1413	Aportaciones al fondo del sistema solidario de reparto	108,541.51	40,978.72	0.00	67,562.79	
REN. FECHA TIPO N.POL. REF	CONCEPTO		DEBE	HABER		

Cuenta (3)	Concepto (4)	Saldo Inicial (5)	Debe (6)	Haber (7)	Saldo Final (8)	Fecha de Antigüedad (9)
00447 29/12/2022 D 00175 00175	Presupuesto de Egresos Aprobado de Gastos de Funcionamiento Aportaciones al fondo del sistema solidario de reparto		40,978.72	0.00		
	TOTAL:		40,978.72	0.00		
8211 101139000 020202010101150101 1414	Aportaciones del Sistema de Capitalización Individual	27,062.07	10,216.69	0.00	16,845.38	
REN. FECHA TIPO N.POL. REF	CONCEPTO		DEBE	HABER		
00159 29/12/2022 D 00165 00165	Presupuesto de Egresos Aprobado de Gastos de Funcionamiento Aportaciones del Sistema de Capitalización Individual		10,216.69	0.00		
	TOTAL:		10,216.69	0.00		
8211 101139000 020202010101150101 1415	Aportaciones para financiar los gastos generales de administración del ISSEMYM	12,799.71	4,832.36	0.00	7,967.35	
REN. FECHA TIPO N.POL. REF	CONCEPTO		DEBE	HABER		
00161 29/12/2022 D 00165 00165	Presupuesto de Egresos Aprobado de Gastos de Funcionamiento Aportaciones para financiar los gastos generales de administración del ISSEMYM		4,832.36	0.00		
	TOTAL:		4,832.36	0.00		
8211 101139000 020202010101150101 1416	Aportaciones para riesgo de trabajo	60,341.54	22,781.03	0.00	37,560.51	
REN. FECHA TIPO N.POL. REF	CONCEPTO		DEBE	HABER		
00515 29/12/2022 D 00175 00175	Presupuesto de Egresos Aprobado de Gastos de Funcionamiento Aportaciones para riesgo de trabajo		22,781.03	0.00		
	TOTAL:		22,781.03	0.00		
8211 101139000 020202010101150101 1595	Despensa	12,000.00	1,800.00	0.00	10,200.00	
REN. FECHA TIPO N.POL. REF	CONCEPTO		DEBE	HABER		
00163 29/12/2022 D 00165 00165	Presupuesto de Egresos Aprobado de Gastos de Funcionamiento Despensa		1,800.00	0.00		
	TOTAL:		1,800.00	0.00		
8211 101139000 020202010101150101 1712	Estímulos por puntualidad y asistencia	120,000.00	94,420.00	0.00	25,580.00	
REN. FECHA TIPO N.POL. REF	CONCEPTO		DEBE	HABER		
00605 29/12/2022 D 00175 00175	Presupuesto de Egresos Aprobado de Gastos de Funcionamiento Estímulos por puntualidad y asistencia		94,420.00	0.00		
	TOTAL:		94,420.00	0.00		
8211 101139000 020202010101150101 2611	Combustibles, lubricantes y aditivos	0.00	0.00	15,000.00	15,000.00	
REN. FECHA TIPO N.POL. REF	CONCEPTO		DEBE	HABER		
00774 29/12/2022 D 00175 00175	Presupuesto de Egresos Aprobado de Gastos de Funcionamiento Combustibles, lubricantes y aditivos		0.00	15,000.00		
	TOTAL:		0.00	15,000.00		
8211 101139000 020202010101250102 1412	Aportaciones de servicio de salud	83,590.00	0.00	37,842.41	121,432.41	
REN. FECHA TIPO N.POL. REF	CONCEPTO		DEBE	HABER		
00064 29/12/2022 D 00161 00161	Presupuesto de Egresos Aprobado de Gastos de Funcionamiento Aportaciones de servicio de salud		0.00	37,842.41		
	TOTAL:		0.00	37,842.41		
8211 101139000 020202010101250102 1413	Aportaciones al fondo del sistema solidario de reparto	62,023.72	0.00	28,078.92	90,102.64	
REN. FECHA TIPO N.POL. REF	CONCEPTO		DEBE	HABER		
00150 29/12/2022 D 00161 00161	Presupuesto de Egresos Aprobado de Gastos de Funcionamiento Aportaciones al fondo del sistema solidario de reparto		0.00	28,078.92		
	TOTAL:		0.00	28,078.92		
8211 101139000 020202010101250102 1414	Aportaciones del Sistema de Capitalización Individual	15,464.04	0.00	7,001.10	22,465.14	
REN. FECHA TIPO N.POL. REF	CONCEPTO		DEBE	HABER		
00236 29/12/2022 D 00161 00161	Presupuesto de Egresos Aprobado de Gastos de Funcionamiento Aportaciones del Sistema de Capitalización Individual		0.00	7,001.10		
	TOTAL:		0.00	7,001.10		
8211 101139000 020202010101250102 1415	Aportaciones para financiar los gastos generales de administración del ISSEMYM	7,314.12	0.00	3,311.33	10,625.45	
REN. FECHA TIPO N.POL. REF	CONCEPTO		DEBE	HABER		
00322 29/12/2022 D 00161 00161	Presupuesto de Egresos Aprobado de Gastos de Funcionamiento Aportaciones para financiar los gastos generales de administración del ISSEMYM		0.00	3,311.33		
	TOTAL:		0.00	3,311.33		
8211 101139000 020202010101250102 1416	Aportaciones para riesgo de trabajo	34,480.88	0.00	15,610.36	50,091.24	
REN. FECHA TIPO N.POL. REF	CONCEPTO		DEBE	HABER		
00408 29/12/2022 D 00161 00161	Presupuesto de Egresos Aprobado de Gastos de Funcionamiento Aportaciones para riesgo de trabajo		0.00	15,610.36		
	TOTAL:		0.00	15,610.36		
8211 101143000 020608060102150101 1131	Sueldo base	102,720.00	78,720.00	0.00	24,000.00	
REN. FECHA TIPO N.POL. REF	CONCEPTO		DEBE	HABER		
00043 29/12/2022 D 00175 00175	Presupuesto de Egresos Aprobado de Gastos de Funcionamiento Sueldo base		78,720.00	0.00		
	TOTAL:		78,720.00	0.00		
8211 101143000 020608060102150101 1321	Prima vacacional	12,945.56	6,812.23	0.00	-6,133.33	

Cuenta (3)	Concepto (4)	Saldo Inicial (5)	Debe (6)	Haber (7)	Saldo Final (8)	Fecha de Antigüedad (9)
REN. FECHA TIPO N.POL. REF	CONCEPTO		DEBE	HABER		
00165 29/12/2022 D 00165 00165	Presupuesto de Egresos Aprobado de Gastos de Funcionamiento Prima vacacional		6,812.23	0.00		
	TOTAL:		6,812.23	0.00		
8211 101143000 02060806010215010l 1322	Aguinaldo	11,257.01	11,257.01	0.00	0.00	
REN. FECHA TIPO N.POL. REF	CONCEPTO		DEBE	HABER		
00167 29/12/2022 D 00165 00165	Presupuesto de Egresos Aprobado de Gastos de Funcionamiento Aguinaldo		11,257.01	0.00		
	TOTAL:		11,257.01	0.00		
8211 101143000 02060806010215010l 1344	Compensación por retabulación	50,040.00	37,530.00	0.00	12,510.00	
REN. FECHA TIPO N.POL. REF	CONCEPTO		DEBE	HABER		
00253 29/12/2022 D 00175 00175	Presupuesto de Egresos Aprobado de Gastos de Funcionamiento Compensación por retabulación		37,530.00	0.00		
	TOTAL:		37,530.00	0.00		
8211 101143000 02060806010215010l 1412	Aportaciones de servicio de salud	5,992.00	5,192.00	0.00	800.00	
REN. FECHA TIPO N.POL. REF	CONCEPTO		DEBE	HABER		
00169 29/12/2022 D 00165 00165	Presupuesto de Egresos Aprobado de Gastos de Funcionamiento Aportaciones de servicio de salud		5,192.00	0.00		
	TOTAL:		5,192.00	0.00		
8211 101143000 02060806010215010l 1413	Aportaciones al fondo del sistema solidario de reparto	4,446.05	3,852.45	0.00	593.60	
REN. FECHA TIPO N.POL. REF	CONCEPTO		DEBE	HABER		
00171 29/12/2022 D 00165 00165	Presupuesto de Egresos Aprobado de Gastos de Funcionamiento Aportaciones al fondo del sistema solidario de reparto		3,852.45	0.00		
	TOTAL:		3,852.45	0.00		
8211 101143000 02060806010215010l 1414	Aportaciones del Sistema de Capitalización Individual	1,108.52	0.00	0.00	1,108.52	
8211 101143000 02060806010215010l 1415	Aportaciones para financiar los gastos generales de administración del ISSEMYM	524.30	0.00	0.00	524.30	
8211 101143000 02060806010215010l 1416	Aportaciones para riesgo de trabajo	2,471.70	2,141.70	0.00	330.00	
REN. FECHA TIPO N.POL. REF	CONCEPTO		DEBE	HABER		
00173 29/12/2022 D 00165 00165	Presupuesto de Egresos Aprobado de Gastos de Funcionamiento Aportaciones para riesgo de trabajo		2,141.70	0.00		
	TOTAL:		2,141.70	0.00		
8211 101143000 02060806010215010l 2611	Combustibles, lubricantes y aditivos	1,000.00	1,000.00	0.00	0.00	
REN. FECHA TIPO N.POL. REF	CONCEPTO		DEBE	HABER		
00775 29/12/2022 D 00175 00175	Presupuesto de Egresos Aprobado de Gastos de Funcionamiento Combustibles, lubricantes y aditivos		1,000.00	0.00		
	TOTAL:		1,000.00	0.00		
8211 101143000 02060806010225010Z 1412	Aportaciones de servicio de salud	3,424.00	1,824.00	0.00	1,600.00	
REN. FECHA TIPO N.POL. REF	CONCEPTO		DEBE	HABER		
00066 29/12/2022 D 00161 00161	Presupuesto de Egresos Aprobado de Gastos de Funcionamiento Aportaciones de servicio de salud		1,824.00	0.00		
	TOTAL:		1,824.00	0.00		
8211 101143000 02060806010225010Z 1413	Aportaciones al fondo del sistema solidario de reparto	2,540.60	1,353.40	0.00	1,187.20	
REN. FECHA TIPO N.POL. REF	CONCEPTO		DEBE	HABER		
00152 29/12/2022 D 00161 00161	Presupuesto de Egresos Aprobado de Gastos de Funcionamiento Aportaciones al fondo del sistema solidario de reparto		1,353.40	0.00		
	TOTAL:		1,353.40	0.00		
8211 101143000 02060806010225010Z 1414	Aportaciones del Sistema de Capitalización Individual	633.44	337.44	0.00	296.00	
REN. FECHA TIPO N.POL. REF	CONCEPTO		DEBE	HABER		
00238 29/12/2022 D 00161 00161	Presupuesto de Egresos Aprobado de Gastos de Funcionamiento Aportaciones del Sistema de Capitalización Individual		337.44	0.00		
	TOTAL:		337.44	0.00		
8211 101143000 02060806010225010Z 1415	Aportaciones para financiar los gastos generales de administración del ISSEMYM	299.60	159.60	0.00	140.00	
REN. FECHA TIPO N.POL. REF	CONCEPTO		DEBE	HABER		
00324 29/12/2022 D 00161 00161	Presupuesto de Egresos Aprobado de Gastos de Funcionamiento Aportaciones para financiar los gastos generales de administración del ISSEMYM		159.60	0.00		
	TOTAL:		159.60	0.00		
8211 101143000 02060806010225010Z 1416	Aportaciones para riesgo de trabajo	1,412.40	752.40	0.00	660.00	
REN. FECHA TIPO N.POL. REF	CONCEPTO		DEBE	HABER		
00410 29/12/2022 D 00161 00161	Presupuesto de Egresos Aprobado de Gastos de Funcionamiento Aportaciones para riesgo de trabajo		752.40	0.00		
	TOTAL:		752.40	0.00		
8211 101143000 02060806020111010l 2111	Materiales y útiles de oficina	1,000.00	1,000.00	0.00	0.00	
REN. FECHA TIPO N.POL. REF	CONCEPTO		DEBE	HABER		

Cuenta (3)	Concepto (4)	Saldo Inicial (5)	Debe (6)	Haber (7)	Saldo Final (8)	Fecha de Antigüedad (9)
00629 29/12/2022 D 00175 00175	Presupuesto de Egresos Aprobado de Gastos de Funcionamiento Materiales y útiles de oficina		1,000.00	0.00		
	TOTAL:		1,000.00	0.00		
8211 I01153000 0203010102011101 01 2531	Medicinas y productos farmacéuticos	43,200.00	22,090.18	0.00	21,109.82	
REN. FECHA TIPO N.POL. REF	CONCEPTO		DEBE	HABER		
00717 29/12/2022 D 00175 00175	Presupuesto de Egresos Aprobado de Gastos de Funcionamiento Medicinas y productos farmacéuticos		21,111.85	0.00		
00075 29/12/2022 D 00176 00176	Presupuesto de Egresos Aprobado de Gastos de Funcionamiento Medicinas y productos farmacéuticos		978.33	0.00		
	TOTAL:		22,090.18	0.00		
8211 I01153000 0203010102011101 01 2541	Materiales, accesorios y suministros médicos	15,860.98	0.00	24,087.48	39,948.46	
REN. FECHA TIPO N.POL. REF	CONCEPTO		DEBE	HABER		
00722 29/12/2022 D 00175 00175	Presupuesto de Egresos Aprobado de Gastos de Funcionamiento Materiales, accesorios y suministros médicos		0.00	24,087.48		
	TOTAL:		0.00	24,087.48		
8211 I01153000 0203010102011101 01 3551	Reparación y mantenimiento de vehículos terrestres, aéreos y lacustres	25,000.00	25,000.00	0.00	0.00	
REN. FECHA TIPO N.POL. REF	CONCEPTO		DEBE	HABER		
00947 29/12/2022 D 00175 00175	Presupuesto de Egresos Aprobado de Gastos de Funcionamiento Reparación y mantenimiento de vehículos terrestres, aéreos y lacustres		25,000.00	0.00		
	TOTAL:		25,000.00	0.00		
8211 I01153000 0203010102011501 01 1131	Sueldo base	309,156.36	97,560.24	0.00	211,596.12	
REN. FECHA TIPO N.POL. REF	CONCEPTO		DEBE	HABER		
00045 29/12/2022 D 00175 00175	Presupuesto de Egresos Aprobado de Gastos de Funcionamiento Sueldo base		97,560.24	0.00		
	TOTAL:		97,560.24	0.00		
8211 I01153000 0203010102011501 01 1321	Prima vacacional	38,962.26	11,819.29	0.00	27,142.97	
REN. FECHA TIPO N.POL. REF	CONCEPTO		DEBE	HABER		
00175 29/12/2022 D 00165 00165	Presupuesto de Egresos Aprobado de Gastos de Funcionamiento Prima vacacional		11,819.29	0.00		
	TOTAL:		11,819.29	0.00		
8211 I01153000 0203010102011501 01 1322	Aguinaldo	33,880.23	18,778.52	0.00	15,101.71	
REN. FECHA TIPO N.POL. REF	CONCEPTO		DEBE	HABER		
00177 29/12/2022 D 00175 00175	Presupuesto de Egresos Aprobado de Gastos de Funcionamiento Aguinaldo		18,778.52	0.00		
	TOTAL:		18,778.52	0.00		
8211 I01153000 0203010102011501 01 1344	Compensación por retabulación	147,021.36	71,294.73	0.00	75,726.63	
REN. FECHA TIPO N.POL. REF	CONCEPTO		DEBE	HABER		
00255 29/12/2022 D 00175 00175	Presupuesto de Egresos Aprobado de Gastos de Funcionamiento Compensación por retabulación		71,294.73	0.00		
	TOTAL:		71,294.73	0.00		
8211 I01153000 0203010102011501 01 1345	Gratificación	87,632.16	0.00	203.01	87,835.17	
REN. FECHA TIPO N.POL. REF	CONCEPTO		DEBE	HABER		
00316 29/12/2022 D 00175 00175	Presupuesto de Egresos Aprobado de Gastos de Funcionamiento Gratificación		0.00	203.01		
	TOTAL:		0.00	203.01		
8211 I01153000 0203010102011501 01 1412	Aportaciones de servicio de salud	18,034.17	10,396.63	0.00	7,637.54	
REN. FECHA TIPO N.POL. REF	CONCEPTO		DEBE	HABER		
00177 29/12/2022 D 00165 00165	Presupuesto de Egresos Aprobado de Gastos de Funcionamiento Aportaciones de servicio de salud		10,396.63	0.00		
	TOTAL:		10,396.63	0.00		
8211 I01153000 0203010102011501 01 1413	Aportaciones al fondo del sistema solidario de reparto	13,381.34	7,886.44	0.00	5,494.90	
REN. FECHA TIPO N.POL. REF	CONCEPTO		DEBE	HABER		
00179 29/12/2022 D 00165 00165	Presupuesto de Egresos Aprobado de Gastos de Funcionamiento Aportaciones al fondo del sistema solidario de reparto		7,886.44	0.00		
	TOTAL:		7,886.44	0.00		
8211 I01153000 0203010102011501 01 1414	Aportaciones del Sistema de Capitalización Individual	3,336.27	1,966.21	0.00	1,370.06	
REN. FECHA TIPO N.POL. REF	CONCEPTO		DEBE	HABER		
00181 29/12/2022 D 00165 00165	Presupuesto de Egresos Aprobado de Gastos de Funcionamiento Aportaciones del Sistema de Capitalización Individual		1,966.21	0.00		
	TOTAL:		1,966.21	0.00		
8211 I01153000 0203010102011501 01 1415	Aportaciones para financiar los gastos generales de administración del ISSEMYM	1,577.94	0.00	0.00	1,577.94	
8211 I01153000 0203010102011501 01 1416	Aportaciones para riesgo de trabajo	7,439.04	4,384.27	0.00	3,054.77	
REN. FECHA TIPO N.POL. REF	CONCEPTO		DEBE	HABER		
00183 29/12/2022 D 00165 00165	Presupuesto de Egresos Aprobado de Gastos de Funcionamiento Aportaciones para riesgo de trabajo		4,384.27	0.00		
	TOTAL:		4,384.27	0.00		

Cuenta (3)	Concepto (4)	Saldo Inicial (5)	Debe (6)	Haber (7)	Saldo Final (8)	Fecha de Antigüedad (9)
8211 I01153000 020301010201150101 1712	Estímulos por puntualidad y asistencia	17,088.00	9,256.00	0.00	7,832.00	
REN. FECHA TIPO N.POL. REF	CONCEPTO		DEBE	HABER		
00185 29/12/2022 D 00165 00165	Presupuesto de Egresos Aprobado de Gastos de Funcionamiento Estímulos por puntualidad y asistencia		9,256.00	0.00		
	TOTAL:		9,256.00	0.00		
8211 I01153000 020301010201150101 2611	Combustibles, lubricantes y aditivos	4,800.00	3,000.00	0.00	1,800.00	
REN. FECHA TIPO N.POL. REF	CONCEPTO		DEBE	HABER		
00777 29/12/2022 D 00175 00175	Presupuesto de Egresos Aprobado de Gastos de Funcionamiento Combustibles, lubricantes y aditivos		3,000.00	0.00		
	TOTAL:		3,000.00	0.00		
8211 I01153000 020301010201250102 1412	Aportaciones de servicio de salud	10,305.24	0.00	4,337.82	14,643.06	
REN. FECHA TIPO N.POL. REF	CONCEPTO		DEBE	HABER		
00068 29/12/2022 D 00161 00161	Presupuesto de Egresos Aprobado de Gastos de Funcionamiento Aportaciones de servicio de salud		0.00	4,337.82		
	TOTAL:		0.00	4,337.82		
8211 I01153000 020301010201250102 1413	Aportaciones al fondo del sistema solidario de reparto	7,646.48	0.00	3,218.66	10,865.14	
REN. FECHA TIPO N.POL. REF	CONCEPTO		DEBE	HABER		
00154 29/12/2022 D 00161 00161	Presupuesto de Egresos Aprobado de Gastos de Funcionamiento Aportaciones al fondo del sistema solidario de reparto		0.00	3,218.66		
	TOTAL:		0.00	3,218.66		
8211 I01153000 020301010201250102 1414	Aportaciones del Sistema de Capitalización Individual	1,906.44	0.00	802.57	2,709.01	
REN. FECHA TIPO N.POL. REF	CONCEPTO		DEBE	HABER		
00240 29/12/2022 D 00161 00161	Presupuesto de Egresos Aprobado de Gastos de Funcionamiento Aportaciones del Sistema de Capitalización Individual		0.00	802.57		
	TOTAL:		0.00	802.57		
8211 I01153000 020301010201250102 1415	Aportaciones para financiar los gastos generales de administración del ISSEMYM	901.68	0.00	379.57	1,281.25	
REN. FECHA TIPO N.POL. REF	CONCEPTO		DEBE	HABER		
00326 29/12/2022 D 00161 00161	Presupuesto de Egresos Aprobado de Gastos de Funcionamiento Aportaciones para financiar los gastos generales de administración del ISSEMYM		0.00	379.57		
	TOTAL:		0.00	379.57		
8211 I01153000 020301010201250102 1416	Aportaciones para riesgo de trabajo	4,250.88	0.00	1,789.37	6,040.25	
REN. FECHA TIPO N.POL. REF	CONCEPTO		DEBE	HABER		
00412 29/12/2022 D 00161 00161	Presupuesto de Egresos Aprobado de Gastos de Funcionamiento Aportaciones para riesgo de trabajo		0.00	1,789.37		
	TOTAL:		0.00	1,789.37		
8211 I01153000 020301010203110101 2111	Materiales y útiles de oficina	1,000.00	1,000.00	0.00	0.00	
REN. FECHA TIPO N.POL. REF	CONCEPTO		DEBE	HABER		
00831 29/12/2022 D 00175 00175	Presupuesto de Egresos Aprobado de Gastos de Funcionamiento Materiales y útiles de oficina		1,000.00	0.00		
	TOTAL:		1,000.00	0.00		
8211 J00144000 020206010101150101 1131	Sueldo base	2,047,789.68	27,940.31	0.00	2,019,849.37	
REN. FECHA TIPO N.POL. REF	CONCEPTO		DEBE	HABER		
00047 29/12/2022 D 00175 00175	Presupuesto de Egresos Aprobado de Gastos de Funcionamiento Sueldo base		27,940.31	0.00		
	TOTAL:		27,940.31	0.00		
8211 J00144000 020206010101150101 1311	Prima por años de servicio	10,560.00	0.00	0.00	10,560.00	
8211 J00144000 020206010101150101 1321	Prima vacacional	258,078.16	6,785.15	0.00	251,293.01	
REN. FECHA TIPO N.POL. REF	CONCEPTO		DEBE	HABER		
00187 29/12/2022 D 00165 00165	Presupuesto de Egresos Aprobado de Gastos de Funcionamiento Prima vacacional		6,785.15	0.00		
	TOTAL:		6,785.15	0.00		
8211 J00144000 020206010101150101 1322	Aguinaldo	260,858.97	0.00	1,232.33	262,091.30	
REN. FECHA TIPO N.POL. REF	CONCEPTO		DEBE	HABER		
00180 29/12/2022 D 00175 00175	Presupuesto de Egresos Aprobado de Gastos de Funcionamiento Aguinaldo		0.00	1,232.33		
	TOTAL:		0.00	1,232.33		
8211 J00144000 020206010101150101 1344	Compensación por retabulación	527,722.56	15,854.00	0.00	511,868.56	
REN. FECHA TIPO N.POL. REF	CONCEPTO		DEBE	HABER		
00189 29/12/2022 D 00165 00165	Presupuesto de Egresos Aprobado de Gastos de Funcionamiento Compensación por retabulación		15,854.00	0.00		
	TOTAL:		15,854.00	0.00		
8211 J00144000 020206010101150101 1345	Gratificación	275,240.88	103,011.51	0.00	172,229.37	
REN. FECHA TIPO N.POL. REF	CONCEPTO		DEBE	HABER		
00317 29/12/2022 D 00175 00175	Presupuesto de Egresos Aprobado de Gastos de Funcionamiento Gratificación		103,011.51	0.00		

Tenancingo
Estado de México
2022 - 2024

Cuenta Pública 2022
Anexo al Estado de Situación Financiera
(Cifras en Pesos)

MUNICIPIO TENANCINGO 0058 — DEL 1 DE ENERO AL 31 DE DICIEMBRE DE 2022

Cuenta (3)	Concepto (4)	Saldo Inicial (5)	Debe (6)	Haber (7)	Saldo Final (8)	Fecha de Antigüedad (9)
	TOTAL:		103,011.51	0.00		
8211 J00144000 020206010101150101 1346	Gratificación por convenio	3,500.00	0.00	0.00	3,500.00	
8211 J00144000 020206010101150101 1412	Aportaciones de servicio de salud	129,413.06	39,870.65	0.00	89,542.41	
REN. FECHA TIPO N.POL. REF	CONCEPTO		DEBE	HABER		
00401 29/12/2022 D 00175 00175	Presupuesto de Egresos Aprobado de Gastos de Funcionamiento Aportaciones de servicio de salud		39,870.65	0.00		
	TOTAL:		39,870.65	0.00		
8211 J00144000 020206010101150101 1413	Aportaciones al fondo del sistema solidario de reparto	96,024.60	29,584.14	0.00	66,440.46	
REN. FECHA TIPO N.POL. REF	CONCEPTO		DEBE	HABER		
00449 29/12/2022 D 00175 00175	Presupuesto de Egresos Aprobado de Gastos de Funcionamiento Aportaciones al fondo del sistema solidario de reparto		29,584.14	0.00		
	TOTAL:		29,584.14	0.00		
8211 J00144000 020206010101150101 1414	Aportaciones del Sistema de Capitalización Individual	20,003.69	9,032.72	0.00	10,970.97	
REN. FECHA TIPO N.POL. REF	CONCEPTO		DEBE	HABER		
00191 29/12/2022 D 00165 00165	Presupuesto de Egresos Aprobado de Gastos de Funcionamiento Aportaciones del Sistema de Capitalización Individual		9,032.72	0.00		
	TOTAL:		9,032.72	0.00		
8211 J00144000 020206010101150101 1415	Aportaciones para financiar los gastos generales de administración del ISSEMYM	11,323.55	3,488.46	0.00	7,835.09	
REN. FECHA TIPO N.POL. REF	CONCEPTO		DEBE	HABER		
00193 29/12/2022 D 00165 00165	Presupuesto de Egresos Aprobado de Gastos de Funcionamiento Aportaciones para financiar los gastos generales de administración del ISSEMYM		3,488.46	0.00		
	TOTAL:		3,488.46	0.00		
8211 J00144000 020206010101150101 1416	Aportaciones para riesgo de trabajo	53,383.05	16,446.74	0.00	36,936.31	
REN. FECHA TIPO N.POL. REF	CONCEPTO		DEBE	HABER		
00195 29/12/2022 D 00165 00165	Presupuesto de Egresos Aprobado de Gastos de Funcionamiento Aportaciones para riesgo de trabajo		16,446.74	0.00		
	TOTAL:		16,446.74	0.00		
8211 J00144000 020206010101150101 1595	Despensa	6,000.00	0.00	850.00	6,850.00	
REN. FECHA TIPO N.POL. REF	CONCEPTO		DEBE	HABER		
00560 29/12/2022 D 00175 00175	Presupuesto de Egresos Aprobado de Gastos de Funcionamiento Despensa		0.00	850.00		
	TOTAL:		0.00	850.00		
8211 J00144000 020206010101150101 1712	Estímulos por puntualidad y asistencia	60,000.00	28,248.00	0.00	31,752.00	
REN. FECHA TIPO N.POL. REF	CONCEPTO		DEBE	HABER		
00607 29/12/2022 D 00175 00175	Presupuesto de Egresos Aprobado de Gastos de Funcionamiento Estímulos por puntualidad y asistencia		28,248.00	0.00		
	TOTAL:		28,248.00	0.00		
8211 J00144000 020206010101150101 2611	Combustibles, lubricantes y aditivos	9,600.00	9,600.00	0.00	0.00	
REN. FECHA TIPO N.POL. REF	CONCEPTO		DEBE	HABER		
00778 29/12/2022 D 00175 00175	Presupuesto de Egresos Aprobado de Gastos de Funcionamiento Combustibles, lubricantes y aditivos		9,600.00	0.00		
	TOTAL:		9,600.00	0.00		
8211 J00144000 020206010101250102 1412	Aportaciones de servicio de salud	73,950.32	0.00	38,727.45	112,677.77	
REN. FECHA TIPO N.POL. REF	CONCEPTO		DEBE	HABER		
00070 29/12/2022 D 00161 00161	Presupuesto de Egresos Aprobado de Gastos de Funcionamiento Aportaciones de servicio de salud		0.00	38,727.45		
	TOTAL:		0.00	38,727.45		
8211 J00144000 020206010101250102 1413	Aportaciones al fondo del sistema solidario de reparto	54,871.20	0.00	28,735.64	83,606.84	
REN. FECHA TIPO N.POL. REF	CONCEPTO		DEBE	HABER		
00156 29/12/2022 D 00161 00161	Presupuesto de Egresos Aprobado de Gastos de Funcionamiento Aportaciones al fondo del sistema solidario de reparto		0.00	28,735.64		
	TOTAL:		0.00	28,735.64		
8211 J00144000 020206010101250102 1414	Aportaciones del Sistema de Capitalización Individual	11,430.68	0.00	2,157.07	13,587.75	
REN. FECHA TIPO N.POL. REF	CONCEPTO		DEBE	HABER		
00242 29/12/2022 D 00161 00161	Presupuesto de Egresos Aprobado de Gastos de Funcionamiento Aportaciones del Sistema de Capitalización Individual		0.00	2,157.07		
	TOTAL:		0.00	2,157.07		
8211 J00144000 020206010101250102 1415	Aportaciones para financiar los gastos generales de administración del ISSEMYM	6,470.60	0.00	3,388.87	9,859.47	
REN. FECHA TIPO N.POL. REF	CONCEPTO		DEBE	HABER		
00328 29/12/2022 D 00161 00161	Presupuesto de Egresos Aprobado de Gastos de Funcionamiento Aportaciones para financiar los gastos generales de administración del ISSEMYM		0.00	3,388.87		
	TOTAL:		0.00	3,388.87		
8211 J00144000 020206010101250102 1416	Aportaciones para riesgo de trabajo	30,504.60	0.00	15,975.16	46,479.76	

Tenancingo
Estado de México
2022 - 2024

Cuenta Pública 2022
Anexo al Estado de Situación Financiera
(Cifras en Pesos)

MUNICIPIO TENANCINGO 0058 — **DEL 1 DE ENERO AL 31 DE DICIEMBRE DE 2022**

Cuenta (3)	Concepto (4)	Saldo Inicial (5)	Debe (6)	Haber (7)	Saldo Final (8)	Fecha de Antigüedad (9)
REN. FECHA TIPO N.POL. REF	CONCEPTO		DEBE	HABER		
00414 29/12/2022 D 00161 00161	Presupuesto de Egresos Aprobado de Gastos de Funcionamiento Aportaciones para riesgo de trabajo		0.00	15,975.16		
	TOTAL:		0.00	15,975.16		
8211 K00K00000 0103040101101110101 2141	Materiales y útiles para el procesamiento en equipos y bienes informáticos	18,000.00	18,000.00	0.00	0.00	
REN. FECHA TIPO N.POL. REF	CONCEPTO		DEBE	HABER		
00667 29/12/2022 D 00175 00175	Presupuesto de Egresos Aprobado de Gastos de Funcionamiento Materiales y útiles para el procesamiento en equipos y bienes informáticos		18,000.00	0.00		
	TOTAL:		18,000.00	0.00		
8211 K00K00000 0103040101101150101 1131	Sueldo base	2,152,572.48	177,057.77	0.00	1,975,514.71	
REN. FECHA TIPO N.POL. REF	CONCEPTO		DEBE	HABER		
00049 29/12/2022 D 00175 00175	Presupuesto de Egresos Aprobado de Gastos de Funcionamiento Sueldo base		177,057.77	0.00		
	TOTAL:		177,057.77	0.00		
8211 K00K00000 0103040101101150101 1311	Prima por años de servicio	10,560.00	7,040.00	0.00	3,520.00	
REN. FECHA TIPO N.POL. REF	CONCEPTO		DEBE	HABER		
00197 29/12/2022 D 00165 00165	Presupuesto de Egresos Aprobado de Gastos de Funcionamiento Prima por años de servicio		7,040.00	0.00		
	TOTAL:		7,040.00	0.00		
8211 K00K00000 0103040101101150101 1321	Prima vacacional	271,283.68	17,141.44	0.00	254,142.24	
REN. FECHA TIPO N.POL. REF	CONCEPTO		DEBE	HABER		
00199 29/12/2022 D 00165 00165	Presupuesto de Egresos Aprobado de Gastos de Funcionamiento Prima vacacional		17,141.44	0.00		
	TOTAL:		17,141.44	0.00		
8211 K00K00000 0103040101101150101 1322	Aguinaldo	248,695.12	32,903.06	0.00	215,792.06	
REN. FECHA TIPO N.POL. REF	CONCEPTO		DEBE	HABER		
00181 29/12/2022 D 00175 00175	Presupuesto de Egresos Aprobado de Gastos de Funcionamiento Aguinaldo		32,903.06	0.00		
	TOTAL:		32,903.06	0.00		
8211 K00K00000 0103040101101150101 1344	Compensación por retabulación	918,852.72	43,392.72	0.00	875,460.00	
REN. FECHA TIPO N.POL. REF	CONCEPTO		DEBE	HABER		
00257 29/12/2022 D 00175 00175	Presupuesto de Egresos Aprobado de Gastos de Funcionamiento Compensación por retabulación		43,392.72	0.00		
	TOTAL:		43,392.72	0.00		
8211 K00K00000 0103040101101150101 1345	Gratificación	30,911.28	20,607.52	0.00	10,303.76	
REN. FECHA TIPO N.POL. REF	CONCEPTO		DEBE	HABER		
00319 29/12/2022 D 00175 00175	Presupuesto de Egresos Aprobado de Gastos de Funcionamiento Gratificación		20,607.52	0.00		
	TOTAL:		20,607.52	0.00		
8211 K00K00000 0103040101101150101 1346	Gratificación por convenio	3,500.00	3,000.00	0.00	500.00	
REN. FECHA TIPO N.POL. REF	CONCEPTO		DEBE	HABER		
00077 29/12/2022 D 00176 00176	Presupuesto de Egresos Aprobado de Gastos de Funcionamiento Gratificación por convenio		3,000.00	0.00		
	TOTAL:		3,000.00	0.00		
8211 K00K00000 0103040101101150101 1412	Aportaciones de servicio de salud	127,719.97	41,361.71	0.00	86,358.26	
REN. FECHA TIPO N.POL. REF	CONCEPTO		DEBE	HABER		
00403 29/12/2022 D 00175 00175	Presupuesto de Egresos Aprobado de Gastos de Funcionamiento Aportaciones de servicio de salud		41,361.71	0.00		
	TOTAL:		41,361.71	0.00		
8211 K00K00000 0103040101101150101 1413	Aportaciones al fondo del sistema solidario de reparto	94,768.17	31,631.51	0.00	63,136.66	
REN. FECHA TIPO N.POL. REF	CONCEPTO		DEBE	HABER		
00451 29/12/2022 D 00175 00175	Presupuesto de Egresos Aprobado de Gastos de Funcionamiento Aportaciones al fondo del sistema solidario de reparto		31,631.51	0.00		
	TOTAL:		31,631.51	0.00		
8211 K00K00000 0103040101101150101 1414	Aportaciones del Sistema de Capitalización Individual	23,628.01	11,110.01	0.00	12,518.00	
REN. FECHA TIPO N.POL. REF	CONCEPTO		DEBE	HABER		
00201 29/12/2022 D 00165 00165	Presupuesto de Egresos Aprobado de Gastos de Funcionamiento Aportaciones del Sistema de Capitalización Individual		11,110.01	0.00		
	TOTAL:		11,110.01	0.00		
8211 K00K00000 0103040101101150101 1415	Aportaciones para financiar los gastos generales de administración del ISSEMYM	11,175.29	3,729.79	0.00	7,445.50	
REN. FECHA TIPO N.POL. REF	CONCEPTO		DEBE	HABER		
00203 29/12/2022 D 00165 00165	Presupuesto de Egresos Aprobado de Gastos de Funcionamiento Aportaciones para financiar los gastos generales de administración del ISSEMYM		3,729.79	0.00		
	TOTAL:		3,729.79	0.00		

Cuenta Pública 2022
Anexo al Estado de Situación Financiera
(Cifras en Pesos)

MUNICIPIO TENANCINGO 0058 — DEL 1 DE ENERO AL 31 DE DICIEMBRE DE 2022

Cuenta (3)	Concepto (4)	Saldo Inicial (5)	Debe (6)	Haber (7)	Saldo Final (8)	Fecha de Antigüedad (9)
8211 K00K00000 0103040101010150101 1416	Aportaciones para riesgo de trabajo	52,684.52	17,584.58	0.00	35,099.94	
REN. FECHA TIPO N.POL. REF	CONCEPTO		DEBE	HABER		
00205 29/12/2022 D 00165 00165	Presupuesto de Egresos Aprobado de Gastos de Funcionamiento Aportaciones para riesgo de trabajo		17,584.58	0.00		
	TOTAL:		17,584.58	0.00		
8211 K00K00000 0103040101010150101 1531	Prima por jubilación	0.00	0.00	10,000.00	10,000.00	
REN. FECHA TIPO N.POL. REF	CONCEPTO		DEBE	HABER		
00532 29/12/2022 D 00175 00175	Presupuesto de Egresos Aprobado de Gastos de Funcionamiento Prima por jubilación		0.00	10,000.00		
	TOTAL:		0.00	10,000.00		
8211 K00K00000 0103040101010150101 1595	Despensa	6,000.00	3,950.00	0.00	2,050.00	
REN. FECHA TIPO N.POL. REF	CONCEPTO		DEBE	HABER		
00207 29/12/2022 D 00165 00165	Presupuesto de Egresos Aprobado de Gastos de Funcionamiento Despensa		3,950.00	0.00		
	TOTAL:		3,950.00	0.00		
8211 K00K00000 0103040101010150101 1712	Estímulos por puntualidad y asistencia	60,000.00	12,562.00	0.00	47,438.00	
REN. FECHA TIPO N.POL. REF	CONCEPTO		DEBE	HABER		
00209 29/12/2022 D 00165 00165	Presupuesto de Egresos Aprobado de Gastos de Funcionamiento Estímulos por puntualidad y asistencia		12,562.00	0.00		
	TOTAL:		12,562.00	0.00		
8211 K00K00000 0103040101010150101 2611	Combustibles, lubricantes y aditivos	29,000.00	28,100.00	0.00	900.00	
REN. FECHA TIPO N.POL. REF	CONCEPTO		DEBE	HABER		
00781 29/12/2022 D 00175 00175	Presupuesto de Egresos Aprobado de Gastos de Funcionamiento Combustibles, lubricantes y aditivos		28,100.00	0.00		
	TOTAL:		28,100.00	0.00		
8211 K00K00000 0103040101010250102 1412	Aportaciones de servicio de salud	72,982.84	0.00	50,984.06	123,966.90	
REN. FECHA TIPO N.POL. REF	CONCEPTO		DEBE	HABER		
00072 29/12/2022 D 00161 00161	Presupuesto de Egresos Aprobado de Gastos de Funcionamiento Aportaciones de servicio de salud		0.00	50,984.06		
	TOTAL:		0.00	50,984.06		
8211 K00K00000 0103040101010250102 1413	Aportaciones al fondo del sistema solidario de reparto	54,153.24	0.00	37,829.82	91,983.06	
REN. FECHA TIPO N.POL. REF	CONCEPTO		DEBE	HABER		
00158 29/12/2022 D 00161 00161	Presupuesto de Egresos Aprobado de Gastos de Funcionamiento Aportaciones al fondo del sistema solidario de reparto		0.00	37,829.82		
	TOTAL:		0.00	37,829.82		
8211 K00K00000 0103040101010250102 1414	Aportaciones del Sistema de Capitalización Individual	13,501.72	0.00	4,536.99	18,038.71	
REN. FECHA TIPO N.POL. REF	CONCEPTO		DEBE	HABER		
00244 29/12/2022 D 00161 00161	Presupuesto de Egresos Aprobado de Gastos de Funcionamiento Aportaciones del Sistema de Capitalización Individual		0.00	4,536.99		
	TOTAL:		0.00	4,536.99		
8211 K00K00000 0103040101010250102 1415	Aportaciones para financiar los gastos generales de administración del ISSEMYM	6,385.88	0.00	4,461.34	10,847.22	
REN. FECHA TIPO N.POL. REF	CONCEPTO		DEBE	HABER		
00330 29/12/2022 D 00161 00161	Presupuesto de Egresos Aprobado de Gastos de Funcionamiento Aportaciones para financiar los gastos generales de administración del ISSEMYM		0.00	4,461.34		
	TOTAL:		0.00	4,461.34		
8211 K00K00000 0103040101010250102 1416	Aportaciones para riesgo de trabajo	30,105.44	0.00	21,031.28	51,136.72	
REN. FECHA TIPO N.POL. REF	CONCEPTO		DEBE	HABER		
00416 29/12/2022 D 00161 00161	Presupuesto de Egresos Aprobado de Gastos de Funcionamiento Aportaciones para riesgo de trabajo		0.00	21,031.28		
	TOTAL:		0.00	21,031.28		
8211 K00K00000 0103040201011110101 2111	Materiales y útiles de oficina	1,000.00	1,000.00	0.00	0.00	
REN. FECHA TIPO N.POL. REF	CONCEPTO		DEBE	HABER		
00833 29/12/2022 D 00175 00175	Presupuesto de Egresos Aprobado de Gastos de Funcionamiento Materiales y útiles de oficina		1,000.00	0.00		
	TOTAL:		1,000.00	0.00		
8211 L00115000 0105020201011101 2121	Material y útiles de imprenta y reproducción	30,000.00	30,000.00	0.00	0.00	
REN. FECHA TIPO N.POL. REF	CONCEPTO		DEBE	HABER		
00861 29/12/2022 D 00175 00175	Presupuesto de Egresos Aprobado de Gastos de Funcionamiento Material y útiles de imprenta y reproducción		30,000.00	0.00		
	TOTAL:		30,000.00	0.00		
8211 L00115000 0105020201011101 3331	Servicios informáticos	80,000.00	80,000.00	0.00	0.00	
REN. FECHA TIPO N.POL. REF	CONCEPTO		DEBE	HABER		
00875 29/12/2022 D 00175 00175	Presupuesto de Egresos Aprobado de Gastos de Funcionamiento Servicios informáticos		80,000.00	0.00		
	TOTAL:		80,000.00	0.00		

Tenancingo
Estado de México
2022 - 2024

Cuenta Pública 2022
Anexo al Estado de Situación Financiera
(Cifras en Pesos)

MUNICIPIO TENANCINGO 0058 — **DEL 1 DE ENERO AL 31 DE DICIEMBRE DE 2022**

Cuenta (3)	Concepto (4)	Saldo Inicial (5)	Debe (6)	Haber (7)	Saldo Final (8)	Fecha de Antigüedad (9)
8211 L00115000 0105020201011101 3362	Impresiones de documentos oficiales para la prestación de servicios públicos, identificación, formatos adminis	120,000.00	59,100.00	0.00	60,900.00	
REN. FECHA TIPO N.POL. REF	CONCEPTO		DEBE	HABER		
00893 29/12/2022 D 00175 00175	Presupuesto de Egresos Aprobado de Gastos de Funcionamiento Impresiones de documentos oficiales para la prestación de servicios públicos, identificación, formatos adminis		59,100.00	0.00		
	TOTAL:		59,100.00	0.00		
8211 L00115000 0105020201011101 3363	Servicios de impresión de documentos oficiales	10,000.00	10,000.00	0.00	0.00	
REN. FECHA TIPO N.POL. REF	CONCEPTO		DEBE	HABER		
00899 29/12/2022 D 00175 00175	Presupuesto de Egresos Aprobado de Gastos de Funcionamiento Servicios de impresión de documentos oficiales		10,000.00	0.00		
	TOTAL:		10,000.00	0.00		
8211 L00115000 0105020201011101 3431	Gastos inherentes a la recaudación	0.00	0.00	108,510.37	108,510.37	
REN. FECHA TIPO N.POL. REF	CONCEPTO		DEBE	HABER		
00918 29/12/2022 D 00175 00175	Presupuesto de Egresos Aprobado de Gastos de Funcionamiento Gastos inherentes a la recaudación		0.00	108,510.37		
	TOTAL:		0.00	108,510.37		
8211 L00115000 0105020201011101 3551	Reparación y mantenimiento de vehículos terrestres, aéreos y lacustres	25,000.00	20,280.00	0.00	4,720.00	
REN. FECHA TIPO N.POL. REF	CONCEPTO		DEBE	HABER		
00949 29/12/2022 D 00175 00175	Presupuesto de Egresos Aprobado de Gastos de Funcionamiento Reparación y mantenimiento de vehículos terrestres, aéreos y lacustres		20,280.00	0.00		
	TOTAL:		20,280.00	0.00		
8211 L00116000 0105020502031101 01 2111	Materiales y útiles de oficina	115,000.00	0.00	54,557.08	169,557.08	
REN. FECHA TIPO N.POL. REF	CONCEPTO		DEBE	HABER		
00836 29/12/2022 D 00175 00175	Presupuesto de Egresos Aprobado de Gastos de Funcionamiento Materiales y útiles de oficina		0.00	54,557.08		
	TOTAL:		0.00	54,557.08		
8211 L00116000 0105020502031101 01 2141	Materiales y útiles para el procesamiento en equipos y bienes informáticos	30,000.00	11,391.00	0.00	18,609.00	
REN. FECHA TIPO N.POL. REF	CONCEPTO		DEBE	HABER		
00869 29/12/2022 D 00175 00175	Presupuesto de Egresos Aprobado de Gastos de Funcionamiento Materiales y útiles para el procesamiento en equipos y bienes informáticos		11,391.00	0.00		
	TOTAL:		11,391.00	0.00		
8211 L00116000 0105020502031101 01 2161	Material y enseres de limpieza	6,000.00	0.00	1,007.30	7,007.30	
REN. FECHA TIPO N.POL. REF	CONCEPTO		DEBE	HABER		
00880 29/12/2022 D 00175 00175	Presupuesto de Egresos Aprobado de Gastos de Funcionamiento Material y enseres de limpieza		0.00	1,007.30		
	TOTAL:		0.00	1,007.30		
8211 L00116000 0105020502031101 01 3311	Asesorías asociadas a convenios o acuerdos	0.00	0.00	1,066,339.00	1,066,339.00	
REN. FECHA TIPO N.POL. REF	CONCEPTO		DEBE	HABER		
00868 29/12/2022 D 00175 00175	Presupuesto de Egresos Aprobado de Gastos de Funcionamiento Asesorías asociadas a convenios o acuerdos		0.00	1,066,339.00		
	TOTAL:		0.00	1,066,339.00		
8211 L00116000 0105020502031101 01 3331	Servicios informáticos	80,000.00	52,843.73	0.00	27,156.27	
REN. FECHA TIPO N.POL. REF	CONCEPTO		DEBE	HABER		
00877 29/12/2022 D 00175 00175	Presupuesto de Egresos Aprobado de Gastos de Funcionamiento Servicios informáticos		52,843.73	0.00		
	TOTAL:		52,843.73	0.00		
8211 L00116000 0105020502031101 01 3391	Servicios profesionales	1,200,000.00	0.00	203,643.99	1,403,643.99	
REN. FECHA TIPO N.POL. REF	CONCEPTO		DEBE	HABER		
00906 29/12/2022 D 00175 00175	Presupuesto de Egresos Aprobado de Gastos de Funcionamiento Servicios profesionales		0.00	203,643.99		
	TOTAL:		0.00	203,643.99		
8211 L00116000 0105020502031101 01 3411	Servicios bancarios y financieros	60,000.00	56,066.44	0.00	3,933.56	
REN. FECHA TIPO N.POL. REF	CONCEPTO		DEBE	HABER		
00913 29/12/2022 D 00175 00175	Presupuesto de Egresos Aprobado de Gastos de Funcionamiento Servicios bancarios y financieros		56,066.44	0.00		
	TOTAL:		56,066.44	0.00		
8211 L00116000 0105020502031101 01 3451	Seguros y fianzas	120,000.00	4,560.05	0.00	115,439.95	
REN. FECHA TIPO N.POL. REF	CONCEPTO		DEBE	HABER		
00919 29/12/2022 D 00175 00175	Presupuesto de Egresos Aprobado de Gastos de Funcionamiento Seguros y fianzas		4,560.05	0.00		
	TOTAL:		4,560.05	0.00		
8211 L00116000 0105020502031101 01 3511	Reparación y mantenimiento de inmuebles	18,500.00	12,947.67	0.00	5,552.33	
REN. FECHA TIPO N.POL. REF	CONCEPTO		DEBE	HABER		
00925 29/12/2022 D 00175 00175	Presupuesto de Egresos Aprobado de Gastos de Funcionamiento Reparación y mantenimiento de inmuebles		12,947.67	0.00		

Cuenta (3)	Concepto (4)	Saldo Inicial (5)	Debe (6)	Haber (7)	Saldo Final (8)	Fecha de Antigüedad (9)
	TOTAL:		12,947.67	0.00		
8211 L00116000 010502050203110101 3992	Gastos de servicios menores	12,000.00	10,261.00	0.00	1,739.00	
REN. FECHA TIPO N.POL. REF	CONCEPTO		DEBE	HABER		
00989 29/12/2022 D 00175 00175	Presupuesto de Egresos Aprobado de Gastos de Funcionamiento Gastos de servicios menores		10,261.00	0.00		
	TOTAL:		10,261.00	0.00		
8211 L00116000 010502050203150101 1131	Sueldo base	3,388,256.28	0.00	117,036.25	3,505,292.53	
REN. FECHA TIPO N.POL. REF	CONCEPTO		DEBE	HABER		
00052 29/12/2022 D 00175 00175	Presupuesto de Egresos Aprobado de Gastos de Funcionamiento Sueldo base		0.00	117,036.25		
	TOTAL:		0.00	117,036.25		
8211 L00116000 010502050203150101 1311	Prima por años de servicio	68,640.00	0.00	2,200.00	70,840.00	
REN. FECHA TIPO N.POL. REF	CONCEPTO		DEBE	HABER		
00084 29/12/2022 D 00175 00175	Presupuesto de Egresos Aprobado de Gastos de Funcionamiento Prima por años de servicio		0.00	2,200.00		
	TOTAL:		0.00	2,200.00		
8211 L00116000 010502050203150101 1321	Prima vacacional	427,014.02	0.00	9,872.04	436,886.06	
REN. FECHA TIPO N.POL. REF	CONCEPTO		DEBE	HABER		
00126 29/12/2022 D 00175 00175	Presupuesto de Egresos Aprobado de Gastos de Funcionamiento Prima vacacional		0.00	9,872.04		
	TOTAL:		0.00	9,872.04		
8211 L00116000 010502050203150101 1322	Aguinaldo	450,742.94	0.00	13,871.62	464,614.56	
REN. FECHA TIPO N.POL. REF	CONCEPTO		DEBE	HABER		
00184 29/12/2022 D 00175 00175	Presupuesto de Egresos Aprobado de Gastos de Funcionamiento Aguinaldo		0.00	13,871.62		
	TOTAL:		0.00	13,871.62		
8211 L00116000 010502050203150101 1331	Remuneraciones por horas extraordinarias	0.00	0.00	2,353.76	2,353.76	
REN. FECHA TIPO N.POL. REF	CONCEPTO		DEBE	HABER		
00208 29/12/2022 D 00175 00175	Presupuesto de Egresos Aprobado de Gastos de Funcionamiento Remuneraciones por horas extraordinarias		0.00	2,353.76		
	TOTAL:		0.00	2,353.76		
8211 L00116000 010502050203150101 1344	Compensación por retabulación	982,750.32	0.00	190,693.40	1,173,443.72	
REN. FECHA TIPO N.POL. REF	CONCEPTO		DEBE	HABER		
00260 29/12/2022 D 00175 00175	Presupuesto de Egresos Aprobado de Gastos de Funcionamiento Compensación por retabulación		0.00	190,693.40		
	TOTAL:		0.00	190,693.40		
8211 L00116000 010502050203150101 1345	Gratificación	632,686.32	0.00	324,081.32	956,767.64	
REN. FECHA TIPO N.POL. REF	CONCEPTO		DEBE	HABER		
00322 29/12/2022 D 00175 00175	Presupuesto de Egresos Aprobado de Gastos de Funcionamiento Gratificación		0.00	324,081.32		
	TOTAL:		0.00	324,081.32		
8211 L00116000 010502050203150101 1346	Gratificación por convenio	21,000.00	0.00	300.00	21,300.00	
REN. FECHA TIPO N.POL. REF	CONCEPTO		DEBE	HABER		
00348 29/12/2022 D 00175 00175	Presupuesto de Egresos Aprobado de Gastos de Funcionamiento Gratificación por convenio		0.00	300.00		
	TOTAL:		0.00	300.00		
8211 L00116000 010502050203150101 1412	Aportaciones de servicio de salud	224,775.95	55,680.15	0.00	169,095.80	
REN. FECHA TIPO N.POL. REF	CONCEPTO		DEBE	HABER		
00405 29/12/2022 D 00175 00175	Presupuesto de Egresos Aprobado de Gastos de Funcionamiento Aportaciones de servicio de salud		55,680.15	0.00		
	TOTAL:		55,680.15	0.00		
8211 L00116000 010502050203150101 1413	Aportaciones al fondo del sistema solidario de reparto	166,783.68	41,610.87	0.00	125,172.81	
REN. FECHA TIPO N.POL. REF	CONCEPTO		DEBE	HABER		
00453 29/12/2022 D 00175 00175	Presupuesto de Egresos Aprobado de Gastos de Funcionamiento Aportaciones al fondo del sistema solidario de reparto		41,610.87	0.00		
	TOTAL:		41,610.87	0.00		
8211 L00116000 010502050203150101 1414	Aportaciones del Sistema de Capitalización Individual	41,583.57	13,504.48	0.00	28,079.09	
REN. FECHA TIPO N.POL. REF	CONCEPTO		DEBE	HABER		
00215 29/12/2022 D 00165 00165	Presupuesto de Egresos Aprobado de Gastos de Funcionamiento Aportaciones del Sistema de Capitalización Individual		13,504.48	0.00		
	TOTAL:		13,504.48	0.00		
8211 L00116000 010502050203150101 1415	Aportaciones para financiar los gastos generales de administración del ISSEMYM	19,667.76	4,906.80	0.00	14,760.96	
REN. FECHA TIPO N.POL. REF	CONCEPTO		DEBE	HABER		
00217 29/12/2022 D 00165 00165	Presupuesto de Egresos Aprobado de Gastos de Funcionamiento Aportaciones para financiar los gastos generales de administración del ISSEMYM		4,906.80	0.00		

Tenancingo
Estado de México
2022 • 2024

Cuenta Pública 2022
Anexo al Estado de Situación Financiera
(Cifras en Pesos)

MUNICIPIO TENANCINGO 0058 — **DEL 1 DE ENERO AL 31 DE DICIEMBRE DE 2022**

Cuenta (3)	Concepto (4)	Saldo Inicial (5)	Debe (6)	Haber (7)	Saldo Final (8)	Fecha de Antigüedad (9)
	TOTAL:		4,906.80	0.00		
8211 L00116000 010502050203150101 1416	Aportaciones para riesgo de trabajo	92,720.11	23,132.99	0.00	69,587.12	
REN. FECHA TIPO N.POL. REF	CONCEPTO		DEBE	HABER		
00517 29/12/2022 D 00175 00175	Presupuesto de Egresos Aprobado de Gastos de Funcionamiento Aportaciones para riesgo de trabajo		23,132.99	0.00		
	TOTAL:		23,132.99	0.00		
8211 L00116000 010502050203150101 1595	Despensa	36,000.00	0.00	5,100.00	41,100.00	
REN. FECHA TIPO N.POL. REF	CONCEPTO		DEBE	HABER		
00562 29/12/2022 D 00175 00175	Presupuesto de Egresos Aprobado de Gastos de Funcionamiento Despensa		0.00	5,100.00		
	TOTAL:		0.00	5,100.00		
8211 L00116000 010502050203150101 1712	Estímulos por puntualidad y asistencia	91,153.68	0.00	0.00	91,153.68	
8211 L00116000 010502050203150101 3411	Servicios bancarios y financieros	0.00	0.00	74,621.47	74,621.47	
REN. FECHA TIPO N.POL. REF	CONCEPTO		DEBE	HABER		
00916 29/12/2022 D 00175 00175	Presupuesto de Egresos Aprobado de Gastos de Funcionamiento Servicios bancarios y financieros		0.00	74,621.47		
	TOTAL:		0.00	74,621.47		
8211 L00116000 010502050203160101 3982	Impuesto sobre erogaciones por remuneraciones al trabajo personal	4,960,000.00	885,436.00	0.00	4,074,564.00	
REN. FECHA TIPO N.POL. REF	CONCEPTO		DEBE	HABER		
00983 29/12/2022 D 00175 00175	Presupuesto de Egresos Aprobado de Gastos de Funcionamiento Impuesto sobre erogaciones por remuneraciones al trabajo personal		776,005.30	0.00		
00081 29/12/2022 D 00176 00176	Presupuesto de Egresos Aprobado de Gastos de Funcionamiento Impuesto sobre erogaciones por remuneraciones al trabajo personal		109,430.70	0.00		
	TOTAL:		885,436.00	0.00		
8211 L00116000 010502050203250102 1412	Aportaciones de servicio de salud	128,443.40	0.00	100,198.87	228,642.27	
REN. FECHA TIPO N.POL. REF	CONCEPTO		DEBE	HABER		
00074 29/12/2022 D 00161 00161	Presupuesto de Egresos Aprobado de Gastos de Funcionamiento Aportaciones de servicio de salud		0.00	100,198.87		
	TOTAL:		0.00	100,198.87		
8211 L00116000 010502050203250102 1413	Aportaciones al fondo del sistema solidario de reparto	95,304.96	0.00	74,347.42	169,652.38	
REN. FECHA TIPO N.POL. REF	CONCEPTO		DEBE	HABER		
00160 29/12/2022 D 00161 00161	Presupuesto de Egresos Aprobado de Gastos de Funcionamiento Aportaciones al fondo del sistema solidario de reparto		0.00	74,347.42		
	TOTAL:		0.00	74,347.42		
8211 L00116000 010502050203250102 1414	Aportaciones del Sistema de Capitalización Individual	23,762.04	0.00	14,187.19	37,949.23	
REN. FECHA TIPO N.POL. REF	CONCEPTO		DEBE	HABER		
00246 29/12/2022 D 00161 00161	Presupuesto de Egresos Aprobado de Gastos de Funcionamiento Aportaciones del Sistema de Capitalización Individual		0.00	14,187.19		
	TOTAL:		0.00	14,187.19		
8211 L00116000 010502050203250102 1415	Aportaciones para financiar los gastos generales de administración del ISSEMYM	11,238.72	0.00	8,767.61	20,006.33	
REN. FECHA TIPO N.POL. REF	CONCEPTO		DEBE	HABER		
00332 29/12/2022 D 00161 00161	Presupuesto de Egresos Aprobado de Gastos de Funcionamiento Aportaciones para financiar los gastos generales de administración del ISSEMYM		0.00	8,767.61		
	TOTAL:		0.00	8,767.61		
8211 L00116000 010502050203250102 1416	Aportaciones para riesgo de trabajo	52,982.92	0.00	41,331.76	94,314.68	
REN. FECHA TIPO N.POL. REF	CONCEPTO		DEBE	HABER		
00418 29/12/2022 D 00161 00161	Presupuesto de Egresos Aprobado de Gastos de Funcionamiento Aportaciones para riesgo de trabajo		0.00	41,331.76		
	TOTAL:		0.00	41,331.76		
8211 L00118000 010801020201110101 2141	Materiales y útiles para el procesamiento en equipos y bienes informáticos	10,000.00	10,000.00	0.00	0.00	
REN. FECHA TIPO N.POL. REF	CONCEPTO		DEBE	HABER		
00671 29/12/2022 D 00175 00175	Presupuesto de Egresos Aprobado de Gastos de Funcionamiento Materiales y útiles para el procesamiento en equipos y bienes informáticos		10,000.00	0.00		
	TOTAL:		10,000.00	0.00		
8211 L00116000 010801020201110101 3331	Servicios informáticos	85,000.00	20,564.00	0.00	64,436.00	
REN. FECHA TIPO N.POL. REF	CONCEPTO		DEBE	HABER		
00879 29/12/2022 D 00175 00175	Presupuesto de Egresos Aprobado de Gastos de Funcionamiento Servicios informáticos		20,564.00	0.00		
	TOTAL:		20,564.00	0.00		
8211 L00118000 010801020201110101 3362	Impresiones de documentos oficiales para la prestación de servicios públicos, identificación, formatos adminis	45,000.00	45,000.00	0.00	0.00	
REN. FECHA TIPO N.POL. REF	CONCEPTO		DEBE	HABER		
00895 29/12/2022 D 00175 00175	Presupuesto de Egresos Aprobado de Gastos de Funcionamiento Impresiones de documentos oficiales para la prestación de servicios públicos, identificación, formatos adminis		45,000.00	0.00		

Tenancingo
Estado de México
2022 - 2024

Cuenta Pública 2022
Anexo al Estado de Situación Financiera
(Cifras en Pesos)

MUNICIPIO TENANCINGO 0058

DEL 1 DE ENERO AL 31 DE DICIEMBRE DE 2022

Cuenta (3)	Concepto (4)	Saldo Inicial (5)	Debe (6)	Haber (7)	Saldo Final (8)	Fecha de Antigüedad (9)
	TOTAL:		45,000.00	0.00		
8211 L00118000 0108010202011101O1 3551	Reparación y mantenimiento de vehículos terrestres, aéreos y lacustres	25,000.00	25,000.00	0.00	0.00	
REN. FECHA TIPO N.POL. REF	CONCEPTO		DEBE	HABER		
00951 29/12/2022 D 00175 00175	Presupuesto de Egresos Aprobado de Gastos de Funcionamiento Reparación y mantenimiento de vehículos terrestres, aéreos y lacustres		25,000.00	0.00		
	TOTAL:		25,000.00	0.00		
8211 L00118000 0108010202011501O1 1131	Sueldo base	1,117,309.08	39,051.27	0.00	1,078,257.81	
REN. FECHA TIPO N.POL. REF	CONCEPTO		DEBE	HABER		
00053 29/12/2022 D 00175 00175	Presupuesto de Egresos Aprobado de Gastos de Funcionamiento Sueldo base		39,051.27	0.00		
	TOTAL:		39,051.27	0.00		
8211 L00118000 0108010202011501O1 1311	Prima por años de servicio	10,560.00	0.00	0.00	10,560.00	
8211 L00118000 0108010202011501O1 1321	Prima vacacional	140,811.86	6,115.90	0.00	134,695.96	
REN. FECHA TIPO N.POL. REF	CONCEPTO		DEBE	HABER		
00227 29/12/2022 D 00165 00165	Presupuesto de Egresos Aprobado de Gastos de Funcionamiento Prima vacacional		6,115.90	0.00		
	TOTAL:		6,115.90	0.00		
8211 L00118000 0108010202011501O1 1322	Aguinaldo	140,550.94	4,543.80	0.00	136,007.14	
REN. FECHA TIPO N.POL. REF	CONCEPTO		DEBE	HABER		
00229 29/12/2022 D 00165 00165	Presupuesto de Egresos Aprobado de Gastos de Funcionamiento Aguinaldo		4,543.80	0.00		
	TOTAL:		4,543.80	0.00		
8211 L00118000 0108010202011501O1 1344	Compensación por retabulación	448,134.24	16,758.14	0.00	431,376.10	
REN. FECHA TIPO N.POL. REF	CONCEPTO		DEBE	HABER		
00231 29/12/2022 D 00165 00165	Presupuesto de Egresos Aprobado de Gastos de Funcionamiento Compensación por retabulación		16,758.14	0.00		
	TOTAL:		16,758.14	0.00		
8211 L00118000 0108010202011501O1 1345	Gratificación	194,475.84	0.00	0.00	194,475.84	
8211 L00118000 0108010202011501O1 1346	Gratificación por convenio	3,500.00	0.00	0.00	3,500.00	
8211 L00118000 0108010202011501O1 1412	Aportaciones de servicio de salud	76,870.85	22,414.30	0.00	54,456.55	
REN. FECHA TIPO N.POL. REF	CONCEPTO		DEBE	HABER		
00407 29/12/2022 D 00175 00175	Presupuesto de Egresos Aprobado de Gastos de Funcionamiento Aportaciones de servicio de salud		22,414.30	0.00		
	TOTAL:		22,414.30	0.00		
8211 L00118000 0108010202011501O1 1413	Aportaciones al fondo del sistema solidario de reparto	57,038.17	16,831.12	0.00	40,207.05	
REN. FECHA TIPO N.POL. REF	CONCEPTO		DEBE	HABER		
00233 29/12/2022 D 00165 00165	Presupuesto de Egresos Aprobado de Gastos de Funcionamiento Aportaciones al fondo del sistema solidario de reparto		16,831.12	0.00		
	TOTAL:		16,831.12	0.00		
8211 L00118000 0108010202011501O1 1414	Aportaciones del Sistema de Capitalización Individual	14,221.13	4,196.48	0.00	10,024.65	
REN. FECHA TIPO N.POL. REF	CONCEPTO		DEBE	HABER		
00235 29/12/2022 D 00165 00165	Presupuesto de Egresos Aprobado de Gastos de Funcionamiento Aportaciones del Sistema de Capitalización Individual		4,196.48	0.00		
	TOTAL:		4,196.48	0.00		
8211 L00118000 0108010202011501O1 1415	Aportaciones para financiar los gastos generales de administración del ISSEMYM	6,726.23	1,984.85	0.00	4,741.38	
REN. FECHA TIPO N.POL. REF	CONCEPTO		DEBE	HABER		
00237 29/12/2022 D 00165 00165	Presupuesto de Egresos Aprobado de Gastos de Funcionamiento Aportaciones para financiar los gastos generales de administración del ISSEMYM		1,984.85	0.00		
	TOTAL:		1,984.85	0.00		
8211 L00118000 0108010202011501O1 1416	Aportaciones para riesgo de trabajo	31,709.23	9,356.81	0.00	22,352.42	
REN. FECHA TIPO N.POL. REF	CONCEPTO		DEBE	HABER		
00239 29/12/2022 D 00165 00165	Presupuesto de Egresos Aprobado de Gastos de Funcionamiento Aportaciones para riesgo de trabajo		9,356.81	0.00		
	TOTAL:		9,356.81	0.00		
8211 L00118000 0108010202011501O1 1595	Despensa	6,000.00	0.00	850.00	6,850.00	
REN. FECHA TIPO N.POL. REF	CONCEPTO		DEBE	HABER		
00584 29/12/2022 D 00175 00175	Presupuesto de Egresos Aprobado de Gastos de Funcionamiento Despensa		0.00	850.00		
	TOTAL:		0.00	850.00		
8211 L00118000 0108010202011501O1 2611	Combustibles, lubricantes y aditivos	9,600.00	0.00	22,600.00	32,200.00	
REN. FECHA TIPO N.POL. REF	CONCEPTO		DEBE	HABER		
00784 29/12/2022 D 00175 00175	Presupuesto de Egresos Aprobado de Gastos de Funcionamiento Combustibles, lubricantes y aditivos		0.00	22,600.00		

Cuenta (3)	Concepto (4)	Saldo Inicial (5)	Debe (6)	Haber (7)	Saldo Final (8)	Fecha de Antigüedad (9)
	TOTAL:		0.00	22,600.00		
8211 L00118000 0108010202012501O2 1412	Aportaciones de servicio de salud	43,926.20	0.00	29,893.59	73,819.79	
REN. FECHA TIPO N.POL. REF	CONCEPTO		DEBE	HABER		
00076 29/12/2022 D 00161 00161	Presupuesto de Egresos Aprobado de Gastos de Funcionamiento Aportaciones de servicio de salud		0.00	29,893.59		
	TOTAL:		0.00	29,893.59		
8211 L00118000 0108010202012501O2 1413	Aportaciones al fondo del sistema solidario de reparto	32,593.24	0.00	22,180.87	54,774.11	
REN. FECHA TIPO N.POL. REF	CONCEPTO		DEBE	HABER		
00162 29/12/2022 D 00161 00161	Presupuesto de Egresos Aprobado de Gastos de Funcionamiento Aportaciones al fondo del sistema solidario de reparto		0.00	22,180.87		
	TOTAL:		0.00	22,180.87		
8211 L00118000 0108010202012501O2 1414	Aportaciones del Sistema de Capitalización Individual	8,126.36	0.00	5,530.25	13,656.61	
REN. FECHA TIPO N.POL. REF	CONCEPTO		DEBE	HABER		
00248 29/12/2022 D 00161 00161	Presupuesto de Egresos Aprobado de Gastos de Funcionamiento Aportaciones del Sistema de Capitalización Individual		0.00	5,530.25		
	TOTAL:		0.00	5,530.25		
8211 L00118000 0108010202012501O2 1415	Aportaciones para financiar los gastos generales de administración del ISSEMYM	3,843.56	0.00	2,615.62	6,459.18	
REN. FECHA TIPO N.POL. REF	CONCEPTO		DEBE	HABER		
00334 29/12/2022 D 00161 00161	Presupuesto de Egresos Aprobado de Gastos de Funcionamiento Aportaciones para financiar los gastos generales de administración del ISSEMYM		0.00	2,615.62		
	TOTAL:		0.00	2,615.62		
8211 L00118000 0108010202012501O2 1416	Aportaciones para riesgo de trabajo	18,119.56	0.00	12,331.22	30,450.78	
REN. FECHA TIPO N.POL. REF	CONCEPTO		DEBE	HABER		
00420 29/12/2022 D 00161 00161	Presupuesto de Egresos Aprobado de Gastos de Funcionamiento Aportaciones para riesgo de trabajo		0.00	12,331.22		
	TOTAL:		0.00	12,331.22		
8211 L00119000 0105020502031101O1 2112	Enseres de oficina	4,000.00	0.00	6,318.38	10,318.38	
REN. FECHA TIPO N.POL. REF	CONCEPTO		DEBE	HABER		
00656 29/12/2022 D 00175 00175	Presupuesto de Egresos Aprobado de Gastos de Funcionamiento Enseres de oficina		0.00	6,318.38		
	TOTAL:		0.00	6,318.38		
8211 L00119000 0105020502031101O1 2211	Productos alimenticios para personas	12,000.00	0.00	1,905.10	13,905.10	
REN. FECHA TIPO N.POL. REF	CONCEPTO		DEBE	HABER		
00692 29/12/2022 D 00175 00175	Presupuesto de Egresos Aprobado de Gastos de Funcionamiento Productos alimenticios para personas		0.00	1,905.10		
	TOTAL:		0.00	1,905.10		
8211 L00119000 0105020502031101O1 3231	Arrendamiento de equipo y bienes informáticos	84,000.00	58,517.66	0.00	25,482.34	
REN. FECHA TIPO N.POL. REF	CONCEPTO		DEBE	HABER		
00881 29/12/2022 D 00175 00175	Presupuesto de Egresos Aprobado de Gastos de Funcionamiento Arrendamiento de equipo y bienes informáticos		58,517.66	0.00		
	TOTAL:		58,517.66	0.00		
8211 L00119000 0105020502031101O1 3361	Servicios de apoyo administrativo y fotocopiado	0.00	0.00	334,080.00	334,080.00	
REN. FECHA TIPO N.POL. REF	CONCEPTO		DEBE	HABER		
00888 29/12/2022 D 00175 00175	Presupuesto de Egresos Aprobado de Gastos de Funcionamiento Servicios de apoyo administrativo y fotocopiado		0.00	334,080.00		
	TOTAL:		0.00	334,080.00		
8211 L00119000 0105020502031101O1 3511	Reparación y mantenimiento de inmuebles	5,000.00	5,000.00	0.00	0.00	
REN. FECHA TIPO N.POL. REF	CONCEPTO		DEBE	HABER		
00927 29/12/2022 D 00175 00175	Presupuesto de Egresos Aprobado de Gastos de Funcionamiento Reparación y mantenimiento de inmuebles		5,000.00	0.00		
	TOTAL:		5,000.00	0.00		
8211 L00119000 0105020502031501O1 1522	Liquidaciones por indemnizaciones, por sueldos y salarios caídos	3,000,000.00	0.00	1,732,445.47	4,732,445.47	
REN. FECHA TIPO N.POL. REF	CONCEPTO		DEBE	HABER		
00528 29/12/2022 D 00175 00175	Presupuesto de Egresos Aprobado de Gastos de Funcionamiento Liquidaciones por indemnizaciones, por sueldos y salarios caídos		0.00	1,732,445.47		
	TOTAL:		0.00	1,732,445.47		
8211 L00119000 0105020502031501O1 2611	Combustibles, lubricantes y aditivos	30,000.00	30,000.00	0.00	0.00	
REN. FECHA TIPO N.POL. REF	CONCEPTO		DEBE	HABER		
00785 29/12/2022 D 00175 00175	Presupuesto de Egresos Aprobado de Gastos de Funcionamiento Combustibles, lubricantes y aditivos		30,000.00	0.00		
	TOTAL:		30,000.00	0.00		
8211 L00119000 0105020502031501O1 3311	Asesorías asociadas a convenios o acuerdos	60,000.00	0.00	56,650.00	116,650.00	
REN. FECHA TIPO N.POL. REF	CONCEPTO		DEBE	HABER		

Cuenta (3)	Concepto (4)	Saldo Inicial (5)	Debe (6)	Haber (7)	Saldo Final (8)	Fecha de Antigüedad (9)
00870 29/12/2022 D 00175 00175	Presupuesto de Egresos Aprobado de Gastos de Funcionamiento Asesorías asociadas a convenios o acuerdos		0.00	56,650.00		
	TOTAL:		0.00	56,650.00		
8211 L00119000 0105020502031501O1 3331	Servicios informáticos	75,000.00	20,050.00	0.00	54,950.00	
REN. FECHA TIPO N.POL. REF	CONCEPTO		DEBE	HABER		
00881 29/12/2022 D 00175 00175	Presupuesto de Egresos Aprobado de Gastos de Funcionamiento Servicios informáticos		20,050.00	0.00		
	TOTAL:		20,050.00	0.00		
8211 L00119000 0108010202011501O1 1131	Sueldo base	395,309.76	20,555.33	0.00	374,754.43	
REN. FECHA TIPO N.POL. REF	CONCEPTO		DEBE	HABER		
00055 29/12/2022 D 00175 00175	Presupuesto de Egresos Aprobado de Gastos de Funcionamiento Sueldo base		20,555.33	0.00		
	TOTAL:		20,555.33	0.00		
8211 L00119000 0108010202011501O1 1321	Prima vacacional	49,819.96	2,524.34	0.00	47,295.62	
REN. FECHA TIPO N.POL. REF	CONCEPTO		DEBE	HABER		
00089 29/12/2022 D 00176 00176	Presupuesto de Egresos Aprobado de Gastos de Funcionamiento Prima vacacional		2,524.34	0.00		
	TOTAL:		2,524.34	0.00		
8211 L00119000 0108010202011501O1 1322	Aguinaldo	43,321.71	2,118.29	0.00	41,203.42	
REN. FECHA TIPO N.POL. REF	CONCEPTO		DEBE	HABER		
00241 29/12/2022 D 00165 00165	Presupuesto de Egresos Aprobado de Gastos de Funcionamiento Aguinaldo		2,118.29	0.00		
	TOTAL:		2,118.29	0.00		
8211 L00119000 0108010202011501O1 1344	Compensación por retabulación	49,758.00	6,734.65	0.00	43,023.35	
REN. FECHA TIPO N.POL. REF	CONCEPTO		DEBE	HABER		
00243 29/12/2022 D 00165 00165	Presupuesto de Egresos Aprobado de Gastos de Funcionamiento Compensación por retabulación		6,734.65	0.00		
	TOTAL:		6,734.65	0.00		
8211 L00119000 0108010202011501O1 1345	Gratificación	108,480.00	0.00	0.00	108,480.00	
8211 L00119000 0108010202011501O1 1412	Aportaciones de servicio de salud	29,387.75	8,728.71	0.00	20,659.04	
REN. FECHA TIPO N.POL. REF	CONCEPTO		DEBE	HABER		
00245 29/12/2022 D 00165 00165	Presupuesto de Egresos Aprobado de Gastos de Funcionamiento Aportaciones de servicio de salud		8,728.71	0.00		
	TOTAL:		8,728.71	0.00		
8211 L00119000 0108010202011501O1 1413	Aportaciones al fondo del sistema solidario de reparto	21,805.70	6,921.94	0.00	14,883.76	
REN. FECHA TIPO N.POL. REF	CONCEPTO		DEBE	HABER		
00247 29/12/2022 D 00165 00165	Presupuesto de Egresos Aprobado de Gastos de Funcionamiento Aportaciones al fondo del sistema solidario de reparto		6,921.94	0.00		
	TOTAL:		6,921.94	0.00		
8211 L00119000 0108010202011501O1 1414	Aportaciones del Sistema de Capitalización Individual	5,436.76	1,725.85	0.00	3,710.91	
REN. FECHA TIPO N.POL. REF	CONCEPTO		DEBE	HABER		
00091 29/12/2022 D 00176 00176	Presupuesto de Egresos Aprobado de Gastos de Funcionamiento Aportaciones del Sistema de Capitalización Individual		1,725.85	0.00		
	TOTAL:		1,725.85	0.00		
8211 L00119000 0108010202011501O1 1415	Aportaciones para financiar los gastos generales de administración del ISSEMYM	2,571.45	0.00	0.00	2,571.45	
8211 L00119000 0108010202011501O1 1416	Aportaciones para riesgo de trabajo	12,122.46	3,848.14	0.00	8,274.32	
REN. FECHA TIPO N.POL. REF	CONCEPTO		DEBE	HABER		
00249 29/12/2022 D 00165 00165	Presupuesto de Egresos Aprobado de Gastos de Funcionamiento Aportaciones para riesgo de trabajo		3,848.14	0.00		
	TOTAL:		3,848.14	0.00		
8211 L00119000 0108010202012501O2 1412	Aportaciones de servicio de salud	16,793.00	0.00	11,225.61	28,018.61	
REN. FECHA TIPO N.POL. REF	CONCEPTO		DEBE	HABER		
00078 29/12/2022 D 00161 00161	Presupuesto de Egresos Aprobado de Gastos de Funcionamiento Aportaciones de servicio de salud		0.00	11,225.61		
	TOTAL:		0.00	11,225.61		
8211 L00119000 0108010202012501O2 1413	Aportaciones al fondo del sistema solidario de reparto	12,460.40	0.00	8,329.32	20,789.72	
REN. FECHA TIPO N.POL. REF	CONCEPTO		DEBE	HABER		
00164 29/12/2022 D 00161 00161	Presupuesto de Egresos Aprobado de Gastos de Funcionamiento Aportaciones al fondo del sistema solidario de reparto		0.00	8,329.32		
	TOTAL:		0.00	8,329.32		
8211 L00119000 0108010202012501O2 1414	Aportaciones del Sistema de Capitalización Individual	3,106.72	0.00	2,076.70	5,183.42	
REN. FECHA TIPO N.POL. REF	CONCEPTO		DEBE	HABER		
00250 29/12/2022 D 00161 00161	Presupuesto de Egresos Aprobado de Gastos de Funcionamiento Aportaciones del Sistema de Capitalización Individual		0.00	2,076.70		
	TOTAL:		0.00	2,076.70		

Tenancingo
Estado de México
2022 • 2024

Cuenta Pública 2022
Anexo al Estado de Situación Financiera
(Cifras en Pesos)

MUNICIPIO TENANCINGO 0058 **DEL 1 DE ENERO AL 31 DE DICIEMBRE DE 2022**

Cuenta (3)	Concepto (4)	Saldo Inicial (5)	Debe (6)	Haber (7)	Saldo Final (8)	Fecha de Antigüedad (9)
8211 L00119000 0108010202012501021415	Aportaciones para financiar los gastos generales de administración del ISSEMYM	1,469.40	0.00	982.19	2,451.59	
REN. FECHA TIPO N.POL. REF	CONCEPTO		DEBE	HABER		
00336 29/12/2022 D 00161 00161	Presupuesto de Egresos Aprobado de Gastos de Funcionamiento Aportaciones para financiar los gastos generales de administración del ISSEMYM		0.00	982.19		
	TOTAL:		0.00	982.19		
8211 L00119000 0108010202012501021416	Aportaciones para riesgo de trabajo	6,927.12	0.00	4,630.53	11,557.65	
REN. FECHA TIPO N.POL. REF	CONCEPTO		DEBE	HABER		
00422 29/12/2022 D 00161 00161	Presupuesto de Egresos Aprobado de Gastos de Funcionamiento Aportaciones para riesgo de trabajo		0.00	4,630.53		
	TOTAL:		0.00	4,630.53		
8211 M00108000 0103090301011101013231	Arrendamiento de equipo y bienes informáticos	6,000.00	6,000.00	0.00	0.00	
REN. FECHA TIPO N.POL. REF	CONCEPTO		DEBE	HABER		
00863 29/12/2022 D 00175 00175	Presupuesto de Egresos Aprobado de Gastos de Funcionamiento Arrendamiento de equipo y bienes informáticos		6,000.00	0.00		
	TOTAL:		6,000.00	0.00		
8211 M00108000 0103090301011501011131	Sueldo base	474,635.04	0.00	200,767.28	675,402.32	
REN. FECHA TIPO N.POL. REF	CONCEPTO		DEBE	HABER		
00058 29/12/2022 D 00175 00175	Presupuesto de Egresos Aprobado de Gastos de Funcionamiento Sueldo base		0.00	200,767.28		
	TOTAL:		0.00	200,767.28		
8211 M00108000 0103090301011501011311	Prima por años de servicio	13,200.00	0.00	9,900.00	23,100.00	
REN. FECHA TIPO N.POL. REF	CONCEPTO		DEBE	HABER		
00086 29/12/2022 D 00175 00175	Presupuesto de Egresos Aprobado de Gastos de Funcionamiento Prima por años de servicio		0.00	9,900.00		
	TOTAL:		0.00	9,900.00		
8211 M00108000 0103090301011501011321	Prima vacacional	59,817.14	0.00	17,403.31	77,220.45	
REN. FECHA TIPO N.POL. REF	CONCEPTO		DEBE	HABER		
00128 29/12/2022 D 00175 00175	Presupuesto de Egresos Aprobado de Gastos de Funcionamiento Prima vacacional		0.00	17,403.31		
	TOTAL:		0.00	17,403.31		
8211 M00108000 0103090301011501011322	Aguinaldo	68,455.26	0.00	49,550.96	118,006.22	
REN. FECHA TIPO N.POL. REF	CONCEPTO		DEBE	HABER		
00186 29/12/2022 D 00175 00175	Presupuesto de Egresos Aprobado de Gastos de Funcionamiento Aguinaldo		0.00	49,550.96		
	TOTAL:		0.00	49,550.96		
8211 M00108000 0103090301011501011344	Compensación por retabulación	150,144.00	0.00	58,760.00	208,904.00	
REN. FECHA TIPO N.POL. REF	CONCEPTO		DEBE	HABER		
00262 29/12/2022 D 00175 00175	Presupuesto de Egresos Aprobado de Gastos de Funcionamiento Compensación por retabulación		0.00	58,760.00		
	TOTAL:		0.00	58,760.00		
8211 M00108000 0103090301011501011345	Gratificación	40,570.80	0.00	15,782.04	56,352.84	
REN. FECHA TIPO N.POL. REF	CONCEPTO		DEBE	HABER		
00324 29/12/2022 D 00175 00175	Presupuesto de Egresos Aprobado de Gastos de Funcionamiento Gratificación		0.00	15,782.04		
	TOTAL:		0.00	15,782.04		
8211 M00108000 0103090301011501011346	Gratificación por convenio	3,500.00	0.00	2,250.00	5,750.00	
REN. FECHA TIPO N.POL. REF	CONCEPTO		DEBE	HABER		
00350 29/12/2022 D 00175 00175	Presupuesto de Egresos Aprobado de Gastos de Funcionamiento Gratificación por convenio		0.00	2,250.00		
	TOTAL:		0.00	2,250.00		
8211 M00108000 0103090301011501011412	Aportaciones de servicio de salud	30,403.66	0.00	3,073.58	33,477.24	
REN. FECHA TIPO N.POL. REF	CONCEPTO		DEBE	HABER		
00410 29/12/2022 D 00175 00175	Presupuesto de Egresos Aprobado de Gastos de Funcionamiento Aportaciones de servicio de salud		0.00	3,073.58		
	TOTAL:		0.00	3,073.58		
8211 M00108000 0103090301011501011413	Aportaciones al fondo del sistema solidario de reparto	22,559.53	0.00	1,845.61	24,405.14	
REN. FECHA TIPO N.POL. REF	CONCEPTO		DEBE	HABER		
00456 29/12/2022 D 00175 00175	Presupuesto de Egresos Aprobado de Gastos de Funcionamiento Aportaciones al fondo del sistema solidario de reparto		0.00	1,845.61		
	TOTAL:		0.00	1,845.61		
8211 M00108000 0103090301011501011414	Aportaciones del Sistema de Capitalización Individual	5,624.64	0.00	460.30	6,084.94	
REN. FECHA TIPO N.POL. REF	CONCEPTO		DEBE	HABER		
00476 29/12/2022 D 00175 00175	Presupuesto de Egresos Aprobado de Gastos de Funcionamiento Aportaciones del Sistema de Capitalización Individual		0.00	460.30		
	TOTAL:		0.00	460.30		

Cuenta (3)	Concepto (4)	Saldo Inicial (5)	Debe (6)	Haber (7)	Saldo Final (8)	Fecha de Antigüedad (9)
8211 M00108000 010309030101150101 1415	Aportaciones para financiar los gastos generales de administración del ISSEMYM	2,660.28	0.00	217.68	2,877.96	
REN. FECHA TIPO N.POL. REF	CONCEPTO		DEBE	HABER		
00492 29/12/2022 D 00175 00175	Presupuesto de Egresos Aprobado de Gastos de Funcionamiento Aportaciones para financiar los gastos generales de administración del ISSEMYM		0.00	217.68		
	TOTAL:		0.00	217.68		
8211 M00108000 010309030101150101 1416	Aportaciones para riesgo de trabajo	12,541.55	0.00	1,026.21	13,567.76	
REN. FECHA TIPO N.POL. REF	CONCEPTO		DEBE	HABER		
00520 29/12/2022 D 00175 00175	Presupuesto de Egresos Aprobado de Gastos de Funcionamiento Aportaciones para riesgo de trabajo		0.00	1,026.21		
	TOTAL:		0.00	1,026.21		
8211 M00108000 010309030101150101 1595	Despensa	6,000.00	0.00	6,200.00	12,200.00	
REN. FECHA TIPO N.POL. REF	CONCEPTO		DEBE	HABER		
00586 29/12/2022 D 00175 00175	Presupuesto de Egresos Aprobado de Gastos de Funcionamiento Despensa		0.00	6,200.00		
	TOTAL:		0.00	6,200.00		
8211 M00108000 010309030101150101 1712	Estímulos por puntualidad y asistencia	60,000.00	9,506.00	0.00	50,494.00	
REN. FECHA TIPO N.POL. REF	CONCEPTO		DEBE	HABER		
00251 29/12/2022 D 00165 00165	Presupuesto de Egresos Aprobado de Gastos de Funcionamiento Estímulos por puntualidad y asistencia		9,506.00	0.00		
	TOTAL:		9,506.00	0.00		
8211 M00108000 010309030101150101 2611	Combustibles, lubricantes y aditivos	8,000.00	8,000.00	0.00	0.00	
REN. FECHA TIPO N.POL. REF	CONCEPTO		DEBE	HABER		
00787 29/12/2022 D 00175 00175	Presupuesto de Egresos Aprobado de Gastos de Funcionamiento Combustibles, lubricantes y aditivos		8,000.00	0.00		
	TOTAL:		8,000.00	0.00		
8211 M00108000 010309030101250102 1412	Aportaciones de servicio de salud	17,373.52	0.00	25,166.11	42,539.63	
REN. FECHA TIPO N.POL. REF	CONCEPTO		DEBE	HABER		
00080 29/12/2022 D 00161 00161	Presupuesto de Egresos Aprobado de Gastos de Funcionamiento Aportaciones de servicio de salud		0.00	25,166.11		
	TOTAL:		0.00	25,166.11		
8211 M00108000 010309030101250102 1413	Aportaciones al fondo del sistema solidario de reparto	12,891.16	0.00	18,673.04	31,564.20	
REN. FECHA TIPO N.POL. REF	CONCEPTO		DEBE	HABER		
00166 29/12/2022 D 00161 00161	Presupuesto de Egresos Aprobado de Gastos de Funcionamiento Aportaciones al fondo del sistema solidario de reparto		0.00	18,673.04		
	TOTAL:		0.00	18,673.04		
8211 M00108000 010309030101250102 1414	Aportaciones del Sistema de Capitalización Individual	3,214.08	0.00	4,655.81	7,869.89	
REN. FECHA TIPO N.POL. REF	CONCEPTO		DEBE	HABER		
00252 29/12/2022 D 00161 00161	Presupuesto de Egresos Aprobado de Gastos de Funcionamiento Aportaciones del Sistema de Capitalización Individual		0.00	4,655.81		
	TOTAL:		0.00	4,655.81		
8211 M00108000 010309030101250102 1415	Aportaciones para financiar los gastos generales de administración del ISSEMYM	1,520.16	0.00	2,202.07	3,722.23	
REN. FECHA TIPO N.POL. REF	CONCEPTO		DEBE	HABER		
00338 29/12/2022 D 00161 00161	Presupuesto de Egresos Aprobado de Gastos de Funcionamiento Aportaciones para financiar los gastos generales de administración del ISSEMYM		0.00	2,202.07		
	TOTAL:		0.00	2,202.07		
8211 M00108000 010309030101250102 1416	Aportaciones para riesgo de trabajo	7,166.60	0.00	10,381.11	17,547.71	
REN. FECHA TIPO N.POL. REF	CONCEPTO		DEBE	HABER		
00424 29/12/2022 D 00161 00161	Presupuesto de Egresos Aprobado de Gastos de Funcionamiento Aportaciones para riesgo de trabajo		0.00	10,381.11		
	TOTAL:		0.00	10,381.11		
8211 M00155000 010305010105150101 1131	Sueldo base	307,338.24	0.00	57,153.76	364,492.00	
REN. FECHA TIPO N.POL. REF	CONCEPTO		DEBE	HABER		
00060 29/12/2022 D 00175 00175	Presupuesto de Egresos Aprobado de Gastos de Funcionamiento Sueldo base		0.00	57,153.76		
	TOTAL:		0.00	57,153.76		
8211 M00155000 010305010105150101 1321	Prima vacacional	38,733.12	0.00	7,116.24	45,849.36	
REN. FECHA TIPO N.POL. REF	CONCEPTO		DEBE	HABER		
00130 29/12/2022 D 00175 00175	Presupuesto de Egresos Aprobado de Gastos de Funcionamiento Prima vacacional		0.00	7,116.24		
	TOTAL:		0.00	7,116.24		
8211 M00155000 010305010105150101 1322	Aguinaldo	33,680.98	0.00	14,142.39	47,823.37	
REN. FECHA TIPO N.POL. REF	CONCEPTO		DEBE	HABER		
00188 29/12/2022 D 00175 00175	Presupuesto de Egresos Aprobado de Gastos de Funcionamiento Aguinaldo		0.00	14,142.39		

Cuenta (3)	Concepto (4)	Saldo Inicial (5)	Debe (6)	Haber (7)	Saldo Final (8)	Fecha de Antigüedad (9)
	TOTAL:		0.00	14,142.39		
8211 M00155000 01030501010515010l 1344	Compensación por retabulación	186,240.00	0.00	42,071.58	228,311.58	
REN. FECHA TIPO N.POL. REF	CONCEPTO		DEBE	HABER		
00264 29/12/2022 D 00175 00175	Presupuesto de Egresos Aprobado de Gastos de Funcionamiento Compensación por retabulación		0.00	42,071.58		
	TOTAL:		0.00	42,071.58		
8211 M00155000 01030501010515010l 1345	Gratificación	0.00	0.00	85,497.43	85,497.43	
REN. FECHA TIPO N.POL. REF	CONCEPTO		DEBE	HABER		
00326 29/12/2022 D 00175 00175	Presupuesto de Egresos Aprobado de Gastos de Funcionamiento Gratificación		0.00	85,497.43		
	TOTAL:		0.00	85,497.43		
8211 M00155000 01030501010515010l 1412	Aportaciones de servicio de salud	17,928.05	2,234.05	0.00	15,694.00	
REN. FECHA TIPO N.POL. REF	CONCEPTO		DEBE	HABER		
00095 29/12/2022 D 00176 00176	Presupuesto de Egresos Aprobado de Gastos de Funcionamiento Aportaciones de servicio de salud		2,234.05	0.00		
	TOTAL:		2,234.05	0.00		
8211 M00155000 01030501010515010l 1413	Aportaciones al fondo del sistema solidario de reparto	13,302.59	1,657.59	0.00	11,645.00	
REN. FECHA TIPO N.POL. REF	CONCEPTO		DEBE	HABER		
00097 29/12/2022 D 00176 00176	Presupuesto de Egresos Aprobado de Gastos de Funcionamiento Aportaciones al fondo del sistema solidario de reparto		1,657.59	0.00		
	TOTAL:		1,657.59	0.00		
8211 M00155000 01030501010515010l 1414	Aportaciones del Sistema de Capitalización Individual	0.00	0.00	689.32	689.32	
REN. FECHA TIPO N.POL. REF	CONCEPTO		DEBE	HABER		
00478 29/12/2022 D 00175 00175	Presupuesto de Egresos Aprobado de Gastos de Funcionamiento Aportaciones del Sistema de Capitalización Individual		0.00	689.32		
	TOTAL:		0.00	689.32		
8211 M00155000 01030501010515010l 1415	Aportaciones para financiar los gastos generales de administración del ISSEMYM	1,568.70	195.48	0.00	1,373.22	
REN. FECHA TIPO N.POL. REF	CONCEPTO		DEBE	HABER		
00493 29/12/2022 D 00175 00175	Presupuesto de Egresos Aprobado de Gastos de Funcionamiento Aportaciones para financiar los gastos generales de administración del ISSEMYM		195.48	0.00		
	TOTAL:		195.48	0.00		
8211 M00155000 01030501010515010l 1416	Aportaciones para riesgo de trabajo	7,395.36	0.00	0.00	7,395.36	
8211 M00155000 01030501010515010l 1712	Estímulos por puntualidad y asistencia	60,000.00	17,820.00	0.00	42,180.00	
REN. FECHA TIPO N.POL. REF	CONCEPTO		DEBE	HABER		
00253 29/12/2022 D 00165 00165	Presupuesto de Egresos Aprobado de Gastos de Funcionamiento Estímulos por puntualidad y asistencia		17,820.00	0.00		
	TOTAL:		17,820.00	0.00		
8211 M00155000 01030501010515010l 2611	Combustibles, lubricantes y aditivos	8,000.00	8,000.00	0.00	0.00	
REN. FECHA TIPO N.POL. REF	CONCEPTO		DEBE	HABER		
00789 29/12/2022 D 00175 00175	Presupuesto de Egresos Aprobado de Gastos de Funcionamiento Combustibles, lubricantes y aditivos		8,000.00	0.00		
	TOTAL:		8,000.00	0.00		
8211 M00155000 01030501010525010Z 1412	Aportaciones de servicio de salud	10,244.60	0.00	10,510.60	20,755.20	
REN. FECHA TIPO N.POL. REF	CONCEPTO		DEBE	HABER		
00082 29/12/2022 D 00161 00161	Presupuesto de Egresos Aprobado de Gastos de Funcionamiento Aportaciones de servicio de salud		0.00	10,510.60		
	TOTAL:		0.00	10,510.60		
8211 M00155000 01030501010525010Z 1413	Aportaciones al fondo del sistema solidario de reparto	7,601.48	0.00	7,798.94	15,400.42	
REN. FECHA TIPO N.POL. REF	CONCEPTO		DEBE	HABER		
00168 29/12/2022 D 00161 00161	Presupuesto de Egresos Aprobado de Gastos de Funcionamiento Aportaciones al fondo del sistema solidario de reparto		0.00	7,798.94		
	TOTAL:		0.00	7,798.94		
8211 M00155000 01030501010525010Z 1414	Aportaciones del Sistema de Capitalización Individual	0.00	0.00	740.00	740.00	
REN. FECHA TIPO N.POL. REF	CONCEPTO		DEBE	HABER		
00254 29/12/2022 D 00161 00161	Presupuesto de Egresos Aprobado de Gastos de Funcionamiento Aportaciones del Sistema de Capitalización Individual		0.00	740.00		
	TOTAL:		0.00	740.00		
8211 M00155000 01030501010525010Z 1415	Aportaciones para financiar los gastos generales de administración del ISSEMYM	896.40	0.00	919.68	1,816.08	
REN. FECHA TIPO N.POL. REF	CONCEPTO		DEBE	HABER		
00340 29/12/2022 D 00161 00161	Presupuesto de Egresos Aprobado de Gastos de Funcionamiento Aportaciones para financiar los gastos generales de administración del ISSEMYM		0.00	919.68		
	TOTAL:		0.00	919.68		
8211 M00155000 01030501010525010Z 1416	Aportaciones para riesgo de trabajo	4,225.92	0.00	4,335.60	8,561.52	

Cuenta Pública 2022
Anexo al Estado de Situación Financiera
(Cifras en Pesos)

MUNICIPIO TENANCINGO 0058 — DEL 1 DE ENERO AL 31 DE DICIEMBRE DE 2022

Cuenta (3)	Concepto (4)	Saldo Inicial (5)	Debe (6)	Haber (7)	Saldo Final (8)	Fecha de Antigüedad (9)
REN. FECHA TIPO N.POL. REF	CONCEPTO		DEBE	HABER		
00426 29/12/2022 D 00161 00161	Presupuesto de Egresos Aprobado de Gastos de Funcionamiento Aportaciones para riesgo de trabajo		0.00	4,335.60		
	TOTAL:		0.00	4,335.60		
8211 M00163000 010309030101150101 1131	Sueldo base	398,578.80	16,711.41	0.00	381,867.39	
REN. FECHA TIPO N.POL. REF	CONCEPTO		DEBE	HABER		
00255 29/12/2022 D 00165 00165	Presupuesto de Egresos Aprobado de Gastos de Funcionamiento Sueldo base		16,711.41	0.00		
	TOTAL:		16,711.41	0.00		
8211 M00163000 010309030101150101 1311	Prima por años de servicio	15,840.00	0.00	0.00	15,840.00	
8211 M00163000 010309030101150101 1321	Prima vacacional	50,231.96	2,357.05	0.00	47,874.91	
REN. FECHA TIPO N.POL. REF	CONCEPTO		DEBE	HABER		
00099 29/12/2022 D 00176 00176	Presupuesto de Egresos Aprobado de Gastos de Funcionamiento Prima vacacional		2,357.05	0.00		
	TOTAL:		2,357.05	0.00		
8211 M00163000 010309030101150101 1322	Aguinaldo	65,091.35	2,197.28	0.00	62,894.07	
REN. FECHA TIPO N.POL. REF	CONCEPTO		DEBE	HABER		
00101 29/12/2022 D 00176 00176	Presupuesto de Egresos Aprobado de Gastos de Funcionamiento Aguinaldo		2,197.28	0.00		
	TOTAL:		2,197.28	0.00		
8211 M00163000 010309030101150101 1344	Compensación por retabulación	204,648.00	3,255.00	0.00	201,393.00	
REN. FECHA TIPO N.POL. REF	CONCEPTO		DEBE	HABER		
00103 29/12/2022 D 00176 00176	Presupuesto de Egresos Aprobado de Gastos de Funcionamiento Compensación por retabulación		3,255.00	0.00		
	TOTAL:		3,255.00	0.00		
8211 M00163000 010309030101150101 1345	Gratificación	21,381.60	0.00	0.00	21,381.60	
8211 M00163000 010309030101150101 1346	Gratificación por convenio	3,500.00	0.00	0.00	3,500.00	
8211 M00163000 010309030101150101 1412	Aportaciones de servicio de salud	24,847.69	7,833.71	0.00	17,013.98	
REN. FECHA TIPO N.POL. REF	CONCEPTO		DEBE	HABER		
00257 29/12/2022 D 00165 00165	Presupuesto de Egresos Aprobado de Gastos de Funcionamiento Aportaciones de servicio de salud		7,833.71	0.00		
	TOTAL:		7,833.71	0.00		
8211 M00163000 010309030101150101 1413	Aportaciones al fondo del sistema solidario de reparto	18,437.02	5,812.64	0.00	12,624.38	
REN. FECHA TIPO N.POL. REF	CONCEPTO		DEBE	HABER		
00259 29/12/2022 D 00165 00165	Presupuesto de Egresos Aprobado de Gastos de Funcionamiento Aportaciones al fondo del sistema solidario de reparto		5,812.64	0.00		
	TOTAL:		5,812.64	0.00		
8211 M00163000 010309030101150101 1414	Aportaciones del Sistema de Capitalización Individual	4,596.83	1,449.21	0.00	3,147.62	
REN. FECHA TIPO N.POL. REF	CONCEPTO		DEBE	HABER		
00105 29/12/2022 D 00176 00176	Presupuesto de Egresos Aprobado de Gastos de Funcionamiento Aportaciones del Sistema de Capitalización Individual		1,449.21	0.00		
	TOTAL:		1,449.21	0.00		
8211 M00163000 010309030101150101 1415	Aportaciones para financiar los gastos generales de administración del ISSEMYM	2,174.13	0.00	0.00	2,174.13	
8211 M00163000 010309030101150101 1416	Aportaciones para riesgo de trabajo	10,249.68	3,231.40	0.00	7,018.28	
REN. FECHA TIPO N.POL. REF	CONCEPTO		DEBE	HABER		
00107 29/12/2022 D 00176 00176	Presupuesto de Egresos Aprobado de Gastos de Funcionamiento Aportaciones para riesgo de trabajo		3,231.40	0.00		
	TOTAL:		3,231.40	0.00		
8211 M00163000 010309030101150101 1595	Despensa	6,000.00	0.00	850.00	6,850.00	
REN. FECHA TIPO N.POL. REF	CONCEPTO		DEBE	HABER		
00568 29/12/2022 D 00175 00175	Presupuesto de Egresos Aprobado de Gastos de Funcionamiento Despensa		0.00	850.00		
	TOTAL:		0.00	850.00		
8211 M00163000 010309030101150101 1712	Estímulos por puntualidad y asistencia	0.00	0.00	4,000.00	4,000.00	
REN. FECHA TIPO N.POL. REF	CONCEPTO		DEBE	HABER		
00610 29/12/2022 D 00175 00175	Presupuesto de Egresos Aprobado de Gastos de Funcionamiento Estímulos por puntualidad y asistencia		0.00	4,000.00		
	TOTAL:		0.00	4,000.00		
8211 M00163000 010309030101250102 1412	Aportaciones de servicio de salud	14,198.68	0.00	9,524.07	23,722.75	
REN. FECHA TIPO N.POL. REF	CONCEPTO		DEBE	HABER		
00084 29/12/2022 D 00161 00161	Presupuesto de Egresos Aprobado de Gastos de Funcionamiento Aportaciones de servicio de salud		0.00	9,524.07		
	TOTAL:		0.00	9,524.07		
8211 M00163000 010309030101250102 1413	Aportaciones al fondo del sistema solidario de reparto	10,535.44	0.00	7,066.84	17,602.28	

Tenancingo
Estado de México
2022-2024

Cuenta Pública 2022
Anexo al Estado de Situación Financiera
(Cifras en Pesos)

MUNICIPIO TENANCINGO 0058 **DEL 1 DE ENERO AL 31 DE DICIEMBRE DE 2022**

Cuenta (3)	Concepto (4)	Saldo Inicial (5)	Debe (6)	Haber (7)	Saldo Final (8)	Fecha de Antigüedad (9)
REN. FECHA TIPO N.POL. REF	CONCEPTO		DEBE	HABER		
00170 29/12/2022 D 00161 00161	Presupuesto de Egresos Aprobado de Gastos de Funcionamiento Aportaciones al fondo del sistema solidario de reparto		0.00	7,066.84		
	TOTAL:		0.00	7,066.84		
8211 M00163000 01030903010125010 2 1414	Aportaciones del Sistema de Capitalización Individual	2,626.76	0.00	1,762.00	4,388.76	
REN. FECHA TIPO N.POL. REF	CONCEPTO		DEBE	HABER		
00256 29/12/2022 D 00161 00161	Presupuesto de Egresos Aprobado de Gastos de Funcionamiento Aportaciones del Sistema de Capitalización Individual		0.00	1,762.00		
	TOTAL:		0.00	1,762.00		
8211 M00163000 01030903010125010 2 1415	Aportaciones para financiar los gastos generales de administración del ISSEMYM	1,242.36	0.00	833.35	2,075.71	
REN. FECHA TIPO N.POL. REF	CONCEPTO		DEBE	HABER		
00342 29/12/2022 D 00161 00161	Presupuesto de Egresos Aprobado de Gastos de Funcionamiento Aportaciones para financiar los gastos generales de administración del ISSEMYM		0.00	833.35		
	TOTAL:		0.00	833.35		
8211 M00163000 01030903010125010 2 1416	Aportaciones para riesgo de trabajo	5,856.96	0.00	3,928.68	9,785.64	
REN. FECHA TIPO N.POL. REF	CONCEPTO		DEBE	HABER		
00428 29/12/2022 D 00161 00161	Presupuesto de Egresos Aprobado de Gastos de Funcionamiento Aportaciones para riesgo de trabajo		0.00	3,928.68		
	TOTAL:		0.00	3,928.68		
8211 N00132000 02020601010115010 1 1131	Sueldo base	2,868,760.32	473,880.44	0.00	2,394,879.88	
REN. FECHA TIPO N.POL. REF	CONCEPTO		DEBE	HABER		
00081 29/12/2022 D 00175 00175	Presupuesto de Egresos Aprobado de Gastos de Funcionamiento Sueldo base		473,880.44	0.00		
	TOTAL:		473,880.44	0.00		
8211 N00132000 02020601010115010 1 1311	Prima por años de servicio	21,120.00	9,240.00	0.00	11,880.00	
REN. FECHA TIPO N.POL. REF	CONCEPTO		DEBE	HABER		
00261 29/12/2022 D 00165 00165	Presupuesto de Egresos Aprobado de Gastos de Funcionamiento Prima por años de servicio		9,240.00	0.00		
	TOTAL:		9,240.00	0.00		
8211 N00132000 02020601010115010 1 1321	Prima vacacional	361,543.18	69,622.26	0.00	291,920.92	
REN. FECHA TIPO N.POL. REF	CONCEPTO		DEBE	HABER		
00131 29/12/2022 D 00175 00175	Presupuesto de Egresos Aprobado de Gastos de Funcionamiento Prima vacacional		69,622.26	0.00		
	TOTAL:		69,622.26	0.00		
8211 N00132000 02020601010115010 1 1322	Aguinaldo	349,849.09	86,494.01	0.00	263,355.08	
REN. FECHA TIPO N.POL. REF	CONCEPTO		DEBE	HABER		
00189 29/12/2022 D 00175 00175	Presupuesto de Egresos Aprobado de Gastos de Funcionamiento Aguinaldo		86,494.01	0.00		
	TOTAL:		86,494.01	0.00		
8211 N00132000 02020601010115010 1 1331	Remuneraciones por horas extraordinarias	0.00	0.00	680.00	680.00	
REN. FECHA TIPO N.POL. REF	CONCEPTO		DEBE	HABER		
00210 29/12/2022 D 00175 00175	Presupuesto de Egresos Aprobado de Gastos de Funcionamiento Remuneraciones por horas extraordinarias		0.00	680.00		
	TOTAL:		0.00	680.00		
8211 N00132000 02020601010115010 1 1344	Compensación por retabulación	1,267,776.48	126,325.10	0.00	1,141,451.38	
REN. FECHA TIPO N.POL. REF	CONCEPTO		DEBE	HABER		
00265 29/12/2022 D 00175 00175	Presupuesto de Egresos Aprobado de Gastos de Funcionamiento Compensación por retabulación		126,325.10	0.00		
	TOTAL:		126,325.10	0.00		
8211 N00132000 02020601010115010 1 1345	Gratificación	305,800.56	0.00	126,038.21	431,838.77	
REN. FECHA TIPO N.POL. REF	CONCEPTO		DEBE	HABER		
00328 29/12/2022 D 00175 00175	Presupuesto de Egresos Aprobado de Gastos de Funcionamiento Gratificación		0.00	126,038.21		
	TOTAL:		0.00	126,038.21		
8211 N00132000 02020601010115010 1 1346	Gratificación por convenio	7,000.00	3,310.00	0.00	3,690.00	
REN. FECHA TIPO N.POL. REF	CONCEPTO		DEBE	HABER		
00109 29/12/2022 D 00176 00176	Presupuesto de Egresos Aprobado de Gastos de Funcionamiento Gratificación por convenio		3,310.00	0.00		
	TOTAL:		3,310.00	0.00		
8211 N00132000 02020601010115010 1 1412	Aportaciones de servicio de salud	173,005.84	46,956.39	0.00	126,049.45	
REN. FECHA TIPO N.POL. REF	CONCEPTO		DEBE	HABER		
00411 29/12/2022 D 00175 00175	Presupuesto de Egresos Aprobado de Gastos de Funcionamiento Aportaciones de servicio de salud		46,956.39	0.00		
	TOTAL:		46,956.39	0.00		
8211 N00132000 02020601010115010 1 1413	Aportaciones al fondo del sistema solidario de reparto	128,370.34	35,707.76	0.00	92,662.58	

Cuenta Pública 2022
Anexo al Estado de Situación Financiera
(Cifras en Pesos)

MUNICIPIO TENANCINGO 0058 **DEL 1 DE ENERO AL 31 DE DICIEMBRE DE 2022**

Cuenta (3)	Concepto (4)	Saldo Inicial (5)	Debe (6)	Haber (7)	Saldo Final (8)	Fecha de Antigüedad (9)
REN. FECHA TIPO N.POL. REF	CONCEPTO		DEBE	HABER		
00457 29/12/2022 D 00175 00175	Presupuesto de Egresos Aprobado de Gastos de Funcionamiento Aportaciones al fondo del sistema solidario de reparto		35,707.76	0.00		
	TOTAL:		35,707.76	0.00		
8211 N00132000 020206010101150101 1414	Aportaciones del Sistema de Capitalización Individual	32,006.10	14,386.07	0.00	17,620.03	
REN. FECHA TIPO N.POL. REF	CONCEPTO		DEBE	HABER		
00263 29/12/2022 D 00165 00165	Presupuesto de Egresos Aprobado de Gastos de Funcionamiento Aportaciones del Sistema de Capitalización Individual		14,386.07	0.00		
	TOTAL:		14,386.07	0.00		
8211 N00132000 020206010101150101 1415	Aportaciones para financiar los gastos generales de administración del ISSEMYM	15,138.20	5,869.99	0.00	9,268.21	
REN. FECHA TIPO N.POL. REF	CONCEPTO		DEBE	HABER		
00265 29/12/2022 D 00165 00165	Presupuesto de Egresos Aprobado de Gastos de Funcionamiento Aportaciones para financiar los gastos generales de administración del ISSEMYM		5,869.99	0.00		
	TOTAL:		5,869.99	0.00		
8211 N00132000 020206010101150101 1416	Aportaciones para riesgo de trabajo	71,365.00	27,671.63	0.00	43,693.37	
REN. FECHA TIPO N.POL. REF	CONCEPTO		DEBE	HABER		
00521 29/12/2022 D 00175 00175	Presupuesto de Egresos Aprobado de Gastos de Funcionamiento Aportaciones para riesgo de trabajo		27,671.63	0.00		
	TOTAL:		27,671.63	0.00		
8211 N00132000 020206010101150101 1595	Despensa	12,000.00	4,150.00	0.00	7,850.00	
REN. FECHA TIPO N.POL. REF	CONCEPTO		DEBE	HABER		
00267 29/12/2022 D 00165 00165	Presupuesto de Egresos Aprobado de Gastos de Funcionamiento Despensa		4,150.00	0.00		
	TOTAL:		4,150.00	0.00		
8211 N00132000 020206010101150101 1712	Estímulos por puntualidad y asistencia	120,000.00	25,124.00	0.00	94,876.00	
REN. FECHA TIPO N.POL. REF	CONCEPTO		DEBE	HABER		
00611 29/12/2022 D 00175 00175	Presupuesto de Egresos Aprobado de Gastos de Funcionamiento Estímulos por puntualidad y asistencia		25,124.00	0.00		
	TOTAL:		25,124.00	0.00		
8211 N00132000 020206010101150101 2611	Combustibles, lubricantes y aditivos	144,000.00	93,499.81	0.00	50,500.19	
REN. FECHA TIPO N.POL. REF	CONCEPTO		DEBE	HABER		
00791 29/12/2022 D 00175 00175	Presupuesto de Egresos Aprobado de Gastos de Funcionamiento Combustibles, lubricantes y aditivos		93,499.81	0.00		
	TOTAL:		93,499.81	0.00		
8211 N00132000 020206010101250102 1412	Aportaciones de servicio de salud	98,860.48	0.00	23,814.50	122,674.98	
REN. FECHA TIPO N.POL. REF	CONCEPTO		DEBE	HABER		
00086 29/12/2022 D 00161 00161	Presupuesto de Egresos Aprobado de Gastos de Funcionamiento Aportaciones de servicio de salud		0.00	23,814.50		
	TOTAL:		0.00	23,814.50		
8211 N00132000 020206010101250102 1413	Aportaciones al fondo del sistema solidario de reparto	73,354.48	0.00	18,400.34	91,754.82	
REN. FECHA TIPO N.POL. REF	CONCEPTO		DEBE	HABER		
00172 29/12/2022 D 00161 00161	Presupuesto de Egresos Aprobado de Gastos de Funcionamiento Aportaciones al fondo del sistema solidario de reparto		0.00	18,400.34		
	TOTAL:		0.00	18,400.34		
8211 N00132000 020206010101250102 1414	Aportaciones del Sistema de Capitalización Individual	18,289.20	0.00	5,295.52	23,584.72	
REN. FECHA TIPO N.POL. REF	CONCEPTO		DEBE	HABER		
00258 29/12/2022 D 00161 00161	Presupuesto de Egresos Aprobado de Gastos de Funcionamiento Aportaciones del Sistema de Capitalización Individual		0.00	5,295.52		
	TOTAL:		0.00	5,295.52		
8211 N00132000 020206010101250102 1415	Aportaciones para financiar los gastos generales de administración del ISSEMYM	8,650.40	0.00	3,828.54	12,478.94	
REN. FECHA TIPO N.POL. REF	CONCEPTO		DEBE	HABER		
00344 29/12/2022 D 00161 00161	Presupuesto de Egresos Aprobado de Gastos de Funcionamiento Aportaciones para financiar los gastos generales de administración del ISSEMYM		0.00	3,828.54		
	TOTAL:		0.00	3,828.54		
8211 N00132000 020206010101250102 1416	Aportaciones para riesgo de trabajo	40,780.00	0.00	18,049.66	58,829.66	
REN. FECHA TIPO N.POL. REF	CONCEPTO		DEBE	HABER		
00430 29/12/2022 D 00161 00161	Presupuesto de Egresos Aprobado de Gastos de Funcionamiento Aportaciones para riesgo de trabajo		0.00	18,049.66		
	TOTAL:		0.00	18,049.66		
8211 N00140000 030102010202110101 2111	Materiales y útiles de oficina	1,000.00	1,000.00	0.00	0.00	
REN. FECHA TIPO N.POL. REF	CONCEPTO		DEBE	HABER		
00837 29/12/2022 D 00175 00175	Presupuesto de Egresos Aprobado de Gastos de Funcionamiento Materiales y útiles de oficina		1,000.00	0.00		
	TOTAL:		1,000.00	0.00		

Tenancingo
Estado de México
2022 - 2024

Cuenta Pública 2022
Anexo al Estado de Situación Financiera
(Cifras en Pesos)

MUNICIPIO TENANCINGO 0058 — DEL 1 DE ENERO AL 31 DE DICIEMBRE DE 2022

Cuenta (3)	Concepto (4)	Saldo Inicial (5)	Debe (6)	Haber (7)	Saldo Final (8)	Fecha de Antigüedad (9)
8211 N00146000 020206010303110101 2161	Material y enseres de limpieza	60,000.00	33,067.90	0.00	26,932.10	
REN. FECHA TIPO N.POL. REF	CONCEPTO		DEBE	HABER		
00681 29/12/2022 D 00175 00175	Presupuesto de Egresos Aprobado de Gastos de Funcionamiento Material y enseres de limpieza		33,067.90	0.00		
	TOTAL:		33,067.90	0.00		
8211 N00146000 020206010303110101 2431	Cal, yeso y productos de yeso	8,400.00	0.00	3,000.24	11,400.24	
REN. FECHA TIPO N.POL. REF	CONCEPTO		DEBE	HABER		
00698 29/12/2022 D 00175 00175	Presupuesto de Egresos Aprobado de Gastos de Funcionamiento Cal, yeso y productos de yeso		0.00	3,000.24		
	TOTAL:		0.00	3,000.24		
8211 N00146000 020206010303110101 2491	Materiales de construcción	20,000.00	20,000.00	0.00	0.00	
REN. FECHA TIPO N.POL. REF	CONCEPTO		DEBE	HABER		
00709 29/12/2022 D 00175 00175	Presupuesto de Egresos Aprobado de Gastos de Funcionamiento Materiales de construcción		20,000.00	0.00		
	TOTAL:		20,000.00	0.00		
8211 N00146000 020206010303110101 2611	Combustibles, lubricantes y aditivos	0.00	0.00	96,000.00	96,000.00	
REN. FECHA TIPO N.POL. REF	CONCEPTO		DEBE	HABER		
00794 29/12/2022 D 00175 00175	Presupuesto de Egresos Aprobado de Gastos de Funcionamiento Combustibles, lubricantes y aditivos		0.00	96,000.00		
	TOTAL:		0.00	96,000.00		
8211 N00146000 020206010303110101 2911	Refacciones, accesorios y herramientas	25,000.00	25,000.00	0.00	0.00	
REN. FECHA TIPO N.POL. REF	CONCEPTO		DEBE	HABER		
00825 29/12/2022 D 00175 00175	Presupuesto de Egresos Aprobado de Gastos de Funcionamiento Refacciones, accesorios y herramientas		25,000.00	0.00		
	TOTAL:		25,000.00	0.00		
8211 N00146000 020206010303110101 3121	Gas	660,000.00	43,572.14	0.00	616,427.86	
REN. FECHA TIPO N.POL. REF	CONCEPTO		DEBE	HABER		
00845 29/12/2022 D 00175 00175	Presupuesto de Egresos Aprobado de Gastos de Funcionamiento Gas		43,572.14	0.00		
	TOTAL:		43,572.14	0.00		
8211 N00146000 020206010303110101 3551	Reparación y mantenimiento de vehículos terrestres, aéreos y lacustres	25,000.00	23,352.80	0.00	1,647.20	
REN. FECHA TIPO N.POL. REF	CONCEPTO		DEBE	HABER		
00953 29/12/2022 D 00175 00175	Presupuesto de Egresos Aprobado de Gastos de Funcionamiento Reparación y mantenimiento de vehículos terrestres, aéreos y lacustres		23,352.80	0.00		
	TOTAL:		23,352.80	0.00		
8211 N00146000 020206010303110101 3571	Reparación, instalación y mantenimiento de maquinaria, equipo industrial y diverso	30,000.00	4,996.84	0.00	25,003.16	
REN. FECHA TIPO N.POL. REF	CONCEPTO		DEBE	HABER		
00963 29/12/2022 D 00175 00175	Presupuesto de Egresos Aprobado de Gastos de Funcionamiento Reparación, instalación y mantenimiento de maquinaria, equipo industrial y diverso		4,996.84	0.00		
	TOTAL:		4,996.84	0.00		
8211 N00146000 020206010303150101 1131	Sueldo base	795,229.56	10,355.71	0.00	784,873.85	
REN. FECHA TIPO N.POL. REF	CONCEPTO		DEBE	HABER		
00269 29/12/2022 D 00165 00165	Presupuesto de Egresos Aprobado de Gastos de Funcionamiento Sueldo base		10,355.71	0.00		
	TOTAL:		10,355.71	0.00		
8211 N00146000 020206010303150101 1321	Prima vacacional	100,220.94	2,851.23	0.00	97,369.71	
REN. FECHA TIPO N.POL. REF	CONCEPTO		DEBE	HABER		
00111 29/12/2022 D 00176 00176	Presupuesto de Egresos Aprobado de Gastos de Funcionamiento Prima vacacional		2,851.23	0.00		
	TOTAL:		2,851.23	0.00		
8211 N00146000 020206010303150101 1322	Aguinaldo	87,148.61	0.00	0.00	87,148.61	
8211 N00146000 020206010303150101 1344	Compensación por retabulación	163,097.76	0.00	5,700.00	168,797.76	
REN. FECHA TIPO N.POL. REF	CONCEPTO		DEBE	HABER		
00268 29/12/2022 D 00175 00175	Presupuesto de Egresos Aprobado de Gastos de Funcionamiento Compensación por retabulación		0.00	5,700.00		
	TOTAL:		0.00	5,700.00		
8211 N00146000 020206010303150101 1345	Gratificación	119,737.20	0.00	57,912.66	177,649.86	
REN. FECHA TIPO N.POL. REF	CONCEPTO		DEBE	HABER		
00330 29/12/2022 D 00175 00175	Presupuesto de Egresos Aprobado de Gastos de Funcionamiento Gratificación		0.00	57,912.66		
	TOTAL:		0.00	57,912.66		
8211 N00146000 020206010303150101 1412	Aportaciones de servicio de salud	48,089.37	6,832.19	0.00	41,257.18	
REN. FECHA TIPO N.POL. REF	CONCEPTO		DEBE	HABER		
00271 29/12/2022 D 00165 00165	Presupuesto de Egresos Aprobado de Gastos de Funcionamiento Aportaciones de servicio de salud		6,832.19	0.00		

Cuenta (3)	Concepto (4)	Saldo Inicial (5)	Debe (6)	Haber (7)	Saldo Final (8)	Fecha de Antigüedad (9)
	TOTAL:		6,832.19	0.00		
8211 N00146000 020206010303150101 1413	Aportaciones al fondo del sistema solidario de reparto	35,682.22	5,069.28	0.00	30,612.94	
REN. FECHA TIPO N.POL. REF	CONCEPTO		DEBE	HABER		
00273 29/12/2022 D 00165 00165	Presupuesto de Egresos Aprobado de Gastos de Funcionamiento Aportaciones al fondo del sistema solidario de reparto		5,069.28	0.00		
	TOTAL:		5,069.28	0.00		
8211 N00146000 020206010303150101 1414	Aportaciones del Sistema de Capitalización Individual	8,896.51	2,033.39	0.00	6,863.12	
REN. FECHA TIPO N.POL. REF	CONCEPTO		DEBE	HABER		
00275 29/12/2022 D 00165 00165	Presupuesto de Egresos Aprobado de Gastos de Funcionamiento Aportaciones del Sistema de Capitalización Individual		2,033.39	0.00		
	TOTAL:		2,033.39	0.00		
8211 N00146000 020206010303150101 1415	Aportaciones para financiar los gastos generales de administración del ISSEMYM	4,207.98	0.00	0.00	4,207.98	
8211 N00146000 020206010303150101 1416	Aportaciones para riesgo de trabajo	19,836.88	2,818.36	0.00	17,018.52	
REN. FECHA TIPO N.POL. REF	CONCEPTO		DEBE	HABER		
00113 29/12/2022 D 00176 00176	Presupuesto de Egresos Aprobado de Gastos de Funcionamiento Aportaciones para riesgo de trabajo		2,818.36	0.00		
	TOTAL:		2,818.36	0.00		
8211 N00146000 020206010303150101 3511	Reparación y mantenimiento de inmuebles	20,000.00	17,978.82	0.00	2,021.18	
REN. FECHA TIPO N.POL. REF	CONCEPTO		DEBE	HABER		
00929 29/12/2022 D 00175 00175	Presupuesto de Egresos Aprobado de Gastos de Funcionamiento Reparación y mantenimiento de inmuebles		17,978.82	0.00		
	TOTAL:		17,978.82	0.00		
8211 N00146000 020206010303250102 1412	Aportaciones de servicio de salud	27,479.64	0.00	12,307.66	39,787.30	
REN. FECHA TIPO N.POL. REF	CONCEPTO		DEBE	HABER		
00088 29/12/2022 D 00161 00161	Presupuesto de Egresos Aprobado de Gastos de Funcionamiento Aportaciones de servicio de salud		0.00	12,307.66		
	TOTAL:		0.00	12,307.66		
8211 N00146000 020206010303250102 1413	Aportaciones al fondo del sistema solidario de reparto	20,389.84	0.00	9,132.40	29,522.24	
REN. FECHA TIPO N.POL. REF	CONCEPTO		DEBE	HABER		
00174 29/12/2022 D 00161 00161	Presupuesto de Egresos Aprobado de Gastos de Funcionamiento Aportaciones al fondo del sistema solidario de reparto		0.00	9,132.40		
	TOTAL:		0.00	9,132.40		
8211 N00146000 020206010303250102 1414	Aportaciones del Sistema de Capitalización Individual	5,083.72	0.00	1,518.60	6,602.32	
REN. FECHA TIPO N.POL. REF	CONCEPTO		DEBE	HABER		
00260 29/12/2022 D 00161 00161	Presupuesto de Egresos Aprobado de Gastos de Funcionamiento Aportaciones del Sistema de Capitalización Individual		0.00	1,518.60		
	TOTAL:		0.00	1,518.60		
8211 N00146000 020206010303250102 1415	Aportaciones para financiar los gastos generales de administración del ISSEMYM	2,404.56	0.00	1,076.70	3,481.26	
REN. FECHA TIPO N.POL. REF	CONCEPTO		DEBE	HABER		
00346 29/12/2022 D 00161 00161	Presupuesto de Egresos Aprobado de Gastos de Funcionamiento Aportaciones para financiar los gastos generales de administración del ISSEMYM		0.00	1,076.70		
	TOTAL:		0.00	1,076.70		
8211 N00146000 020206010303250102 1416	Aportaciones para riesgo de trabajo	11,335.36	0.00	5,076.90	16,412.26	
REN. FECHA TIPO N.POL. REF	CONCEPTO		DEBE	HABER		
00432 29/12/2022 D 00161 00161	Presupuesto de Egresos Aprobado de Gastos de Funcionamiento Aportaciones para riesgo de trabajo		0.00	5,076.90		
	TOTAL:		0.00	5,076.90		
8211 N00147000 020206010304110101 2161	Material y enseres de limpieza	110,000.00	108,795.40	0.00	1,204.60	
REN. FECHA TIPO N.POL. REF	CONCEPTO		DEBE	HABER		
00683 29/12/2022 D 00175 00175	Presupuesto de Egresos Aprobado de Gastos de Funcionamiento Material y enseres de limpieza		108,795.40	0.00		
	TOTAL:		108,795.40	0.00		
8211 N00147000 020206010304110101 2492	Estructuras y manufacturas para todo tipo de construcción	30,000.00	23,043.42	0.00	6,956.58	
REN. FECHA TIPO N.POL. REF	CONCEPTO		DEBE	HABER		
00713 29/12/2022 D 00175 00175	Presupuesto de Egresos Aprobado de Gastos de Funcionamiento Estructuras y manufacturas para todo tipo de construcción		23,043.42	0.00		
	TOTAL:		23,043.42	0.00		
8211 N00147000 020206010304110101 2561	Fibras sintéticas, hules, plásticos y derivados	10,000.00	8,260.00	0.00	1,740.00	
REN. FECHA TIPO N.POL. REF	CONCEPTO		DEBE	HABER		
00725 29/12/2022 D 00175 00175	Presupuesto de Egresos Aprobado de Gastos de Funcionamiento Fibras sintéticas, hules, plásticos y derivados		8,260.00	0.00		
	TOTAL:		8,260.00	0.00		
8211 N00147000 020206010304110101 2911	Refacciones, accesorios y herramientas	25,000.00	3,694.70	0.00	21,305.30	

Tenancingo
Estado de México
2022 • 2024

Cuenta Pública 2022
Anexo al Estado de Situación Financiera
(Cifras en Pesos)

MUNICIPIO TENANCINGO 0058 **DEL 1 DE ENERO AL 31 DE DICIEMBRE DE 2022**

Cuenta (3)	Concepto (4)	Saldo Inicial (5)	Debe (6)	Haber (7)	Saldo Final (8)	Fecha de Antigüedad (9)
REN. FECHA TIPO N.POL. REF	CONCEPTO		DEBE	HABER		
00827 29/12/2022 D 00175 00175	Presupuesto de Egresos Aprobado de Gastos de Funcionamiento Refacciones, accesorios y herramientas		3,694.70	0.00		
	TOTAL:		3,694.70	0.00		
8211 N00147000 020206010304110101 2921	Refacciones y accesorios menores de edificios	4,000.00	2,603.82	0.00	1,396.18	
REN. FECHA TIPO N.POL. REF	CONCEPTO		DEBE	HABER		
00829 29/12/2022 D 00175 00175	Presupuesto de Egresos Aprobado de Gastos de Funcionamiento Refacciones y accesorios menores de edificios		2,603.82	0.00		
	TOTAL:		2,603.82	0.00		
8211 N00147000 020206010304110101 3571	Reparación, instalación y mantenimiento de maquinaria, equipo industrial y diverso	30,000.00	25,428.44	0.00	4,571.56	
REN. FECHA TIPO N.POL. REF	CONCEPTO		DEBE	HABER		
00965 29/12/2022 D 00175 00175	Presupuesto de Egresos Aprobado de Gastos de Funcionamiento Reparación, instalación y mantenimiento de maquinaria, equipo industrial y diverso		25,428.44	0.00		
	TOTAL:		25,428.44	0.00		
8211 N00147000 020206010304150101 1131	Sueldo base	1,338,986.28	0.00	86,022.46	1,425,008.74	
REN. FECHA TIPO N.POL. REF	CONCEPTO		DEBE	HABER		
00064 29/12/2022 D 00175 00175	Presupuesto de Egresos Aprobado de Gastos de Funcionamiento Sueldo base		0.00	86,022.46		
	TOTAL:		0.00	86,022.46		
8211 N00147000 020206010304150101 1311	Prima por años de servicio	15,840.00	0.00	7,480.00	23,320.00	
REN. FECHA TIPO N.POL. REF	CONCEPTO		DEBE	HABER		
00088 29/12/2022 D 00175 00175	Presupuesto de Egresos Aprobado de Gastos de Funcionamiento Prima por años de servicio		0.00	7,480.00		
	TOTAL:		0.00	7,480.00		
8211 N00147000 020206010304150101 1321	Prima vacacional	168,749.32	6,329.72	0.00	162,419.60	
REN. FECHA TIPO N.POL. REF	CONCEPTO		DEBE	HABER		
00277 29/12/2022 D 00165 00165	Presupuesto de Egresos Aprobado de Gastos de Funcionamiento Prima vacacional		6,329.72	0.00		
	TOTAL:		6,329.72	0.00		
8211 N00147000 020206010304150101 1322	Aguinaldo	174,741.42	0.00	5,458.94	180,200.36	
REN. FECHA TIPO N.POL. REF	CONCEPTO		DEBE	HABER		
00192 29/12/2022 D 00175 00175	Presupuesto de Egresos Aprobado de Gastos de Funcionamiento Aguinaldo		0.00	5,458.94		
	TOTAL:		0.00	5,458.94		
8211 N00147000 020206010304150101 1331	Remuneraciones por horas extraordinarias	0.00	0.00	2,630.91	2,630.91	
REN. FECHA TIPO N.POL. REF	CONCEPTO		DEBE	HABER		
00212 29/12/2022 D 00175 00175	Presupuesto de Egresos Aprobado de Gastos de Funcionamiento Remuneraciones por horas extraordinarias		0.00	2,630.91		
	TOTAL:		0.00	2,630.91		
8211 N00147000 020206010304150101 1344	Compensación por retabulación	239,312.16	0.00	41,694.00	281,006.16	
REN. FECHA TIPO N.POL. REF	CONCEPTO		DEBE	HABER		
00270 29/12/2022 D 00175 00175	Presupuesto de Egresos Aprobado de Gastos de Funcionamiento Compensación por retabulación		0.00	41,694.00		
	TOTAL:		0.00	41,694.00		
8211 N00147000 020206010304150101 1345	Gratificación	257,964.72	0.00	45,940.23	303,904.95	
REN. FECHA TIPO N.POL. REF	CONCEPTO		DEBE	HABER		
00332 29/12/2022 D 00175 00175	Presupuesto de Egresos Aprobado de Gastos de Funcionamiento Gratificación		0.00	45,940.23		
	TOTAL:		0.00	45,940.23		
8211 N00147000 020206010304150101 1346	Gratificación por convenio	7,000.00	0.00	2,150.00	9,150.00	
REN. FECHA TIPO N.POL. REF	CONCEPTO		DEBE	HABER		
00352 29/12/2022 D 00175 00175	Presupuesto de Egresos Aprobado de Gastos de Funcionamiento Gratificación por convenio		0.00	2,150.00		
	TOTAL:		0.00	2,150.00		
8211 N00147000 020206010304150101 1412	Aportaciones de servicio de salud	84,195.72	2,233.90	0.00	81,961.82	
REN. FECHA TIPO N.POL. REF	CONCEPTO		DEBE	HABER		
00115 29/12/2022 D 00176 00176	Presupuesto de Egresos Aprobado de Gastos de Funcionamiento Aportaciones de servicio de salud		2,233.90	0.00		
	TOTAL:		2,233.90	0.00		
8211 N00147000 020206010304150101 1413	Aportaciones al fondo del sistema solidario de reparto	62,473.18	3,187.44	0.00	59,285.74	
REN. FECHA TIPO N.POL. REF	CONCEPTO		DEBE	HABER		
00117 29/12/2022 D 00176 00176	Presupuesto de Egresos Aprobado de Gastos de Funcionamiento Aportaciones al fondo del sistema solidario de reparto		3,187.44	0.00		
	TOTAL:		3,187.44	0.00		
8211 N00147000 020206010304150101 1414	Aportaciones del Sistema de Capitalización Individual	15,576.12	2,006.78	0.00	13,569.34	

Tenancingo
Estado de México
2022 • 2024

Cuenta Pública 2022
Anexo al Estado de Situación Financiera
(Cifras en Pesos)

MUNICIPIO TENANCINGO 0058 **DEL 1 DE ENERO AL 31 DE DICIEMBRE DE 2022**

Cuenta (3)	Concepto (4)	Saldo Inicial (5)	Debe (6)	Haber (7)	Saldo Final (8)	Fecha de Antigüedad (9)
REN. FECHA TIPO N.POL. REF	CONCEPTO		DEBE	HABER		
00279 29/12/2022 D 00165 00165	Presupuesto de Egresos Aprobado de Gastos de Funcionamiento Aportaciones del Sistema de Capitalización Individual		2,006.78	0.00		
	TOTAL:		2,006.78	0.00		
8211 N00147000 020206010304150101 1415	Aportaciones para financiar los gastos generales de administración del ISSEMYM	7,367.29	0.00	0.00	7,367.29	
8211 N00147000 020206010304150101 1416	Aportaciones para riesgo de trabajo	34,730.50	1,772.04	0.00	32,958.46	
REN. FECHA TIPO N.POL. REF	CONCEPTO		DEBE	HABER		
00119 29/12/2022 D 00176 00176	Presupuesto de Egresos Aprobado de Gastos de Funcionamiento Aportaciones para riesgo de trabajo		1,772.04	0.00		
	TOTAL:		1,772.04	0.00		
8211 N00147000 020206010304150101 1595	Despensa	12,000.00	0.00	6,800.00	18,800.00	
REN. FECHA TIPO N.POL. REF	CONCEPTO		DEBE	HABER		
00570 29/12/2022 D 00175 00175	Presupuesto de Egresos Aprobado de Gastos de Funcionamiento Despensa		0.00	6,800.00		
	TOTAL:		0.00	6,800.00		
8211 N00147000 020206010304150101 2611	Combustibles, lubricantes y aditivos	90,000.00	0.00	195,455.65	285,455.65	
REN. FECHA TIPO N.POL. REF	CONCEPTO		DEBE	HABER		
00798 29/12/2022 D 00175 00175	Presupuesto de Egresos Aprobado de Gastos de Funcionamiento Combustibles, lubricantes y aditivos		0.00	195,455.65		
	TOTAL:		0.00	195,455.65		
8211 N00147000 020206010304150101 3511	Reparación y mantenimiento de inmuebles	20,000.00	1,640.67	0.00	18,359.33	
REN. FECHA TIPO N.POL. REF	CONCEPTO		DEBE	HABER		
00931 29/12/2022 D 00175 00175	Presupuesto de Egresos Aprobado de Gastos de Funcionamiento Reparación y mantenimiento de inmuebles		1,640.67	0.00		
	TOTAL:		1,640.67	0.00		
8211 N00147000 020206010304250102 1412	Aportaciones de servicio de salud	48,111.84	0.00	26,524.41	74,636.25	
REN. FECHA TIPO N.POL. REF	CONCEPTO		DEBE	HABER		
00090 29/12/2022 D 00161 00161	Presupuesto de Egresos Aprobado de Gastos de Funcionamiento Aportaciones de servicio de salud		0.00	26,524.41		
	TOTAL:		0.00	26,524.41		
8211 N00147000 020206010304250102 1413	Aportaciones al fondo del sistema solidario de reparto	35,698.96	0.00	19,681.19	55,380.15	
REN. FECHA TIPO N.POL. REF	CONCEPTO		DEBE	HABER		
00176 29/12/2022 D 00161 00161	Presupuesto de Egresos Aprobado de Gastos de Funcionamiento Aportaciones al fondo del sistema solidario de reparto		0.00	19,681.19		
	TOTAL:		0.00	19,681.19		
8211 N00147000 020206010304250102 1414	Aportaciones del Sistema de Capitalización Individual	8,900.64	0.00	3,718.04	12,618.68	
REN. FECHA TIPO N.POL. REF	CONCEPTO		DEBE	HABER		
00262 29/12/2022 D 00161 00161	Presupuesto de Egresos Aprobado de Gastos de Funcionamiento Aportaciones del Sistema de Capitalización Individual		0.00	3,718.04		
	TOTAL:		0.00	3,718.04		
8211 N00147000 020206010304250102 1415	Aportaciones para financiar los gastos generales de administración del ISSEMYM	4,209.88	0.00	2,320.75	6,530.63	
REN. FECHA TIPO N.POL. REF	CONCEPTO		DEBE	HABER		
00348 29/12/2022 D 00161 00161	Presupuesto de Egresos Aprobado de Gastos de Funcionamiento Aportaciones para financiar los gastos generales de administración del ISSEMYM		0.00	2,320.75		
	TOTAL:		0.00	2,320.75		
8211 N00147000 020206010304250102 1416	Aportaciones para riesgo de trabajo	19,846.00	0.00	10,941.37	30,787.37	
REN. FECHA TIPO N.POL. REF	CONCEPTO		DEBE	HABER		
00434 29/12/2022 D 00161 00161	Presupuesto de Egresos Aprobado de Gastos de Funcionamiento Aportaciones para riesgo de trabajo		0.00	10,941.37		
	TOTAL:		0.00	10,941.37		
8211 N00147000 020206010304250102 3131	Servicio de agua	2,160,000.00	0.00	0.00	2,160,000.00	
8211 N01130000 030201010201110101 2521	Plaguicidas, abonos y fertilizantes	100,000.00	52,020.22	0.00	47,979.78	
REN. FECHA TIPO N.POL. REF	CONCEPTO		DEBE	HABER		
00121 29/12/2022 D 00176 00176	Presupuesto de Egresos Aprobado de Gastos de Funcionamiento Plaguicidas, abonos y fertilizantes		52,020.22	0.00		
	TOTAL:		52,020.22	0.00		
8211 N01130000 030201010201110101 2721	Prendas de seguridad y protección personal	30,000.00	25,780.34	0.00	4,219.66	
REN. FECHA TIPO N.POL. REF	CONCEPTO		DEBE	HABER		
00813 29/12/2022 D 00175 00175	Presupuesto de Egresos Aprobado de Gastos de Funcionamiento Prendas de seguridad y protección personal		25,780.34	0.00		
	TOTAL:		25,780.34	0.00		
8211 N01130000 030201010201110101 3551	Reparación y mantenimiento de vehículos terrestres, aéreos y lacustres	25,000.00	25,000.00	0.00	0.00	
REN. FECHA TIPO N.POL. REF	CONCEPTO		DEBE	HABER		

Tenancingo
Estado de México
2022 • 2024

Cuenta Pública 2022
Anexo al Estado de Situación Financiera
(Cifras en Pesos)

MUNICIPIO TENANCINGO 0058 — DEL 1 DE ENERO AL 31 DE DICIEMBRE DE 2022

Cuenta (3)	Concepto (4)	Saldo Inicial (5)	Debe (6)	Haber (7)	Saldo Final (8)	Fecha de Antigüedad (9)
00955 29/12/2022 D 00175 00175	Presupuesto de Egresos Aprobado de Gastos de Funcionamiento Reparación y mantenimiento de vehículos terrestres, aéreos y lacustres		25,000.00	0.00		
	TOTAL:		25,000.00	0.00		
8211 N01130000 030201010201150101 2611	Combustibles, lubricantes y aditivos	30,000.00	1,600.00	0.00	28,400.00	
REN. FECHA TIPO N.POL. REF	CONCEPTO		DEBE	HABER		
00797 29/12/2022 D 00175 00175	Presupuesto de Egresos Aprobado de Gastos de Funcionamiento Combustibles, lubricantes y aditivos		1,600.00	0.00		
	TOTAL:		1,600.00	0.00		
8211 N01130000 030201040104150101 1131	Sueldo base	1,021,902.00	0.00	153,049.26	1,174,951.26	
REN. FECHA TIPO N.POL. REF	CONCEPTO		DEBE	HABER		
00066 29/12/2022 D 00175 00175	Presupuesto de Egresos Aprobado de Gastos de Funcionamiento Sueldo base		0.00	153,049.26		
	TOTAL:		0.00	153,049.26		
8211 N01130000 030201040104150101 1311	Prima por años de servicio	7,920.00	0.00	13,530.00	21,450.00	
REN. FECHA TIPO N.POL. REF	CONCEPTO		DEBE	HABER		
00090 29/12/2022 D 00175 00175	Presupuesto de Egresos Aprobado de Gastos de Funcionamiento Prima por años de servicio		0.00	13,530.00		
	TOTAL:		0.00	13,530.00		
8211 N01130000 030201040104150101 1321	Prima vacacional	128,787.92	0.00	10,727.59	139,515.51	
REN. FECHA TIPO N.POL. REF	CONCEPTO		DEBE	HABER		
00134 29/12/2022 D 00175 00175	Presupuesto de Egresos Aprobado de Gastos de Funcionamiento Prima vacacional		0.00	10,727.59		
	TOTAL:		0.00	10,727.59		
8211 N01130000 030201040104150101 1322	Aguinaldo	120,891.09	0.00	62,019.73	182,910.82	
REN. FECHA TIPO N.POL. REF	CONCEPTO		DEBE	HABER		
00194 29/12/2022 D 00175 00175	Presupuesto de Egresos Aprobado de Gastos de Funcionamiento Aguinaldo		0.00	62,019.73		
	TOTAL:		0.00	62,019.73		
8211 N01130000 030201040104150101 1344	Compensación por retabulación	427,357.44	0.00	4,066.92	431,424.36	
REN. FECHA TIPO N.POL. REF	CONCEPTO		DEBE	HABER		
00272 29/12/2022 D 00175 00175	Presupuesto de Egresos Aprobado de Gastos de Funcionamiento Compensación por retabulación		0.00	4,066.92		
	TOTAL:		0.00	4,066.92		
8211 N01130000 030201040104150101 1345	Gratificación	13,679.28	0.00	159,994.52	173,673.80	
REN. FECHA TIPO N.POL. REF	CONCEPTO		DEBE	HABER		
00334 29/12/2022 D 00175 00175	Presupuesto de Egresos Aprobado de Gastos de Funcionamiento Gratificación		0.00	159,994.52		
	TOTAL:		0.00	159,994.52		
8211 N01130000 030201040104150101 1346	Gratificación por convenio	3,500.00	0.00	5,000.00	8,500.00	
REN. FECHA TIPO N.POL. REF	CONCEPTO		DEBE	HABER		
00354 29/12/2022 D 00175 00175	Presupuesto de Egresos Aprobado de Gastos de Funcionamiento Gratificación por convenio		0.00	5,000.00		
	TOTAL:		0.00	5,000.00		
8211 N01130000 030201040104150101 1412	Aportaciones de servicio de salud	60,758.88	0.00	4,315.74	65,074.62	
REN. FECHA TIPO N.POL. REF	CONCEPTO		DEBE	HABER		
00414 29/12/2022 D 00175 00175	Presupuesto de Egresos Aprobado de Gastos de Funcionamiento Aportaciones de servicio de salud		0.00	4,315.74		
	TOTAL:		0.00	4,315.74		
8211 N01130000 030201040104150101 1413	Aportaciones al fondo del sistema solidario de reparto	45,083.01	0.00	3,202.39	48,285.40	
REN. FECHA TIPO N.POL. REF	CONCEPTO		DEBE	HABER		
00460 29/12/2022 D 00175 00175	Presupuesto de Egresos Aprobado de Gastos de Funcionamiento Aportaciones al fondo del sistema solidario de reparto		0.00	3,202.39		
	TOTAL:		0.00	3,202.39		
8211 N01130000 030201040104150101 1414	Aportaciones del Sistema de Capitalización Individual	11,240.32	0.00	680.00	11,920.32	
REN. FECHA TIPO N.POL. REF	CONCEPTO		DEBE	HABER		
00480 29/12/2022 D 00175 00175	Presupuesto de Egresos Aprobado de Gastos de Funcionamiento Aportaciones del Sistema de Capitalización Individual		0.00	680.00		
	TOTAL:		0.00	680.00		
8211 N01130000 030201040104150101 1415	Aportaciones para financiar los gastos generales de administración del ISSEMYM	5,316.43	0.00	377.61	5,694.04	
REN. FECHA TIPO N.POL. REF	CONCEPTO		DEBE	HABER		
00496 29/12/2022 D 00175 00175	Presupuesto de Egresos Aprobado de Gastos de Funcionamiento Aportaciones para financiar los gastos generales de administración del ISSEMYM		0.00	377.61		
	TOTAL:		0.00	377.61		
8211 N01130000 030201040104150101 1416	Aportaciones para riesgo de trabajo	25,063.01	0.00	1,780.21	26,843.22	

Cuenta Pública 2022
Anexo al Estado de Situación Financiera
(Cifras en Pesos)

MUNICIPIO TENANCINGO 0058 — DEL 1 DE ENERO AL 31 DE DICIEMBRE DE 2022

Cuenta (3)	Concepto (4)	Saldo Inicial (5)	Debe (6)	Haber (7)	Saldo Final (8)	Fecha de Antigüedad (9)
REN. FECHA TIPO N.POL. REF	CONCEPTO		DEBE	HABER		
00524 29/12/2022 D 00175 00175	Presupuesto de Egresos Aprobado de Gastos de Funcionamiento Aportaciones para riesgo de trabajo		0.00	1,780.21		
	TOTAL:		0.00	1,780.21		
8211 N01130000 030201040104150101 1595	Despensa	6,000.00	0.00	11,300.00	17,300.00	
REN. FECHA TIPO N.POL. REF	CONCEPTO		DEBE	HABER		
00572 29/12/2022 D 00175 00175	Presupuesto de Egresos Aprobado de Gastos de Funcionamiento Despensa		0.00	11,300.00		
	TOTAL:		0.00	11,300.00		
8211 N01130000 030201040104150101 1712	Estímulos por puntualidad y asistencia	60,000.00	0.00	2,835.22	62,835.22	
REN. FECHA TIPO N.POL. REF	CONCEPTO		DEBE	HABER		
00614 29/12/2022 D 00175 00175	Presupuesto de Egresos Aprobado de Gastos de Funcionamiento Estímulos por puntualidad y asistencia		0.00	2,835.22		
	TOTAL:		0.00	2,835.22		
8211 N01130000 030201040104250102 1412	Aportaciones de servicio de salud	34,719.36	0.00	24,582.26	59,301.62	
REN. FECHA TIPO N.POL. REF	CONCEPTO		DEBE	HABER		
00092 29/12/2022 D 00161 00161	Presupuesto de Egresos Aprobado de Gastos de Funcionamiento Aportaciones de servicio de salud		0.00	24,582.26		
	TOTAL:		0.00	24,582.26		
8211 N01130000 030201040104250102 1413	Aportaciones al fondo del sistema solidario de reparto	25,761.72	0.00	18,240.11	44,001.83	
REN. FECHA TIPO N.POL. REF	CONCEPTO		DEBE	HABER		
00178 29/12/2022 D 00161 00161	Presupuesto de Egresos Aprobado de Gastos de Funcionamiento Aportaciones al fondo del sistema solidario de reparto		0.00	18,240.11		
	TOTAL:		0.00	18,240.11		
8211 N01130000 030201040104250102 1414	Aportaciones del Sistema de Capitalización Individual	6,423.04	0.00	4,547.84	10,970.88	
REN. FECHA TIPO N.POL. REF	CONCEPTO		DEBE	HABER		
00264 29/12/2022 D 00161 00161	Presupuesto de Egresos Aprobado de Gastos de Funcionamiento Aportaciones del Sistema de Capitalización Individual		0.00	4,547.84		
	TOTAL:		0.00	4,547.84		
8211 N01130000 030201040104250102 1415	Aportaciones para financiar los gastos generales de administración del ISSEMYM	3,037.96	0.00	2,150.96	5,188.92	
REN. FECHA TIPO N.POL. REF	CONCEPTO		DEBE	HABER		
00350 29/12/2022 D 00161 00161	Presupuesto de Egresos Aprobado de Gastos de Funcionamiento Aportaciones para financiar los gastos generales de administración del ISSEMYM		0.00	2,150.96		
	TOTAL:		0.00	2,150.96		
8211 N01130000 030201040104250102 1416	Aportaciones para riesgo de trabajo	14,321.72	0.00	10,140.19	24,461.91	
REN. FECHA TIPO N.POL. REF	CONCEPTO		DEBE	HABER		
00436 29/12/2022 D 00161 00161	Presupuesto de Egresos Aprobado de Gastos de Funcionamiento Aportaciones para riesgo de trabajo		0.00	10,140.19		
	TOTAL:		0.00	10,140.19		
8211 O00141000 020402010101150101 1131	Sueldo base	1,164,477.48	0.00	150,638.08	1,315,115.56	
REN. FECHA TIPO N.POL. REF	CONCEPTO		DEBE	HABER		
00068 29/12/2022 D 00175 00175	Presupuesto de Egresos Aprobado de Gastos de Funcionamiento Sueldo base		0.00	150,638.08		
	TOTAL:		0.00	150,638.08		
8211 O00141000 020402010101150101 1311	Prima por años de servicio	21,120.00	0.00	7,370.00	28,490.00	
REN. FECHA TIPO N.POL. REF	CONCEPTO		DEBE	HABER		
00092 29/12/2022 D 00175 00175	Presupuesto de Egresos Aprobado de Gastos de Funcionamiento Prima por años de servicio		0.00	7,370.00		
	TOTAL:		0.00	7,370.00		
8211 O00141000 020402010101150101 1321	Prima vacacional	146,756.42	0.00	25,841.47	172,597.89	
REN. FECHA TIPO N.POL. REF	CONCEPTO		DEBE	HABER		
00136 29/12/2022 D 00175 00175	Presupuesto de Egresos Aprobado de Gastos de Funcionamiento Prima vacacional		0.00	25,841.47		
	TOTAL:		0.00	25,841.47		
8211 O00141000 020402010101150101 1322	Aguinaldo	149,598.89	0.00	42,249.04	191,847.93	
REN. FECHA TIPO N.POL. REF	CONCEPTO		DEBE	HABER		
00198 29/12/2022 D 00175 00175	Presupuesto de Egresos Aprobado de Gastos de Funcionamiento Aguinaldo		0.00	42,249.04		
	TOTAL:		0.00	42,249.04		
8211 O00141000 020402010101150101 1344	Compensación por retabulación	506,742.96	0.00	27,696.19	534,439.15	
REN. FECHA TIPO N.POL. REF	CONCEPTO		DEBE	HABER		
00274 29/12/2022 D 00175 00175	Presupuesto de Egresos Aprobado de Gastos de Funcionamiento Compensación por retabulación		0.00	27,696.19		
	TOTAL:		0.00	27,696.19		
8211 O00141000 020402010101150101 1345	Gratificación	71,414.16	0.00	341,409.33	412,823.49	

Tenancingo
Estado de México
2022 • 2024

Cuenta Pública 2022
Anexo al Estado de Situación Financiera
(Cifras en Pesos)

MUNICIPIO TENANCINGO 0058 **DEL 1 DE ENERO AL 31 DE DICIEMBRE DE 2022**

Cuenta (3)	Concepto (4)	Saldo Inicial (5)	Debe (6)	Haber (7)	Saldo Final (8)	Fecha de Antigüedad (9)
REN. FECHA TIPO N.POL. REF	CONCEPTO		DEBE	HABER		
00336 29/12/2022 D 00175 00175	Presupuesto de Egresos Aprobado de Gastos de Funcionamiento Gratificación		0.00	341,409.33		
	TOTAL:		0.00	341,409.33		
8211 O00141000 02040201010150101 1346	Gratificación por convenio	7,000.00	0.00	1,750.00	8,750.00	
REN. FECHA TIPO N.POL. REF	CONCEPTO		DEBE	HABER		
00356 29/12/2022 D 00175 00175	Presupuesto de Egresos Aprobado de Gastos de Funcionamiento Gratificación por convenio		0.00	1,750.00		
	TOTAL:		0.00	1,750.00		
8211 O00141000 02040201010150101 1412	Aportaciones de servicio de salud	72,793.70	0.00	6,067.51	78,861.21	
REN. FECHA TIPO N.POL. REF	CONCEPTO		DEBE	HABER		
00416 29/12/2022 D 00175 00175	Presupuesto de Egresos Aprobado de Gastos de Funcionamiento Aportaciones de servicio de salud		0.00	6,067.51		
	TOTAL:		0.00	6,067.51		
8211 O00141000 02040201010150101 1413	Aportaciones al fondo del sistema solidario de reparto	54,012.91	0.00	3,605.76	57,618.67	
REN. FECHA TIPO N.POL. REF	CONCEPTO		DEBE	HABER		
00462 29/12/2022 D 00175 00175	Presupuesto de Egresos Aprobado de Gastos de Funcionamiento Aportaciones al fondo del sistema solidario de reparto		0.00	3,605.76		
	TOTAL:		0.00	3,605.76		
8211 O00141000 02040201010150101 1414	Aportaciones del Sistema de Capitalización Individual	13,466.95	0.00	0.00	13,466.95	
8211 O00141000 02040201010150101 1415	Aportaciones para financiar los gastos generales de administración del ISSEMYM	6,369.44	0.00	425.17	6,794.61	
REN. FECHA TIPO N.POL. REF	CONCEPTO		DEBE	HABER		
00498 29/12/2022 D 00175 00175	Presupuesto de Egresos Aprobado de Gastos de Funcionamiento Aportaciones para financiar los gastos generales de administración del ISSEMYM		0.00	425.17		
	TOTAL:		0.00	425.17		
8211 O00141000 02040201010150101 1416	Aportaciones para riesgo de trabajo	30,027.48	0.00	2,004.60	32,032.08	
REN. FECHA TIPO N.POL. REF	CONCEPTO		DEBE	HABER		
00526 29/12/2022 D 00175 00175	Presupuesto de Egresos Aprobado de Gastos de Funcionamiento Aportaciones para riesgo de trabajo		0.00	2,004.60		
	TOTAL:		0.00	2,004.60		
8211 O00141000 02040201010150101 1595	Despensa	12,000.00	0.00	8,050.00	20,050.00	
REN. FECHA TIPO N.POL. REF	CONCEPTO		DEBE	HABER		
00574 29/12/2022 D 00175 00175	Presupuesto de Egresos Aprobado de Gastos de Funcionamiento Despensa		0.00	8,050.00		
	TOTAL:		0.00	8,050.00		
8211 O00141000 02040201010150101 1712	Estímulos por puntualidad y asistencia	85,372.32	14,001.96	0.00	71,370.36	
REN. FECHA TIPO N.POL. REF	CONCEPTO		DEBE	HABER		
00281 29/12/2022 D 00165 00165	Presupuesto de Egresos Aprobado de Gastos de Funcionamiento Estímulos por puntualidad y asistencia		14,001.96	0.00		
	TOTAL:		14,001.96	0.00		
8211 O00141000 02040201010250102 1412	Aportaciones de servicio de salud	41,596.40	0.00	30,921.82	72,518.22	
REN. FECHA TIPO N.POL. REF	CONCEPTO		DEBE	HABER		
00094 29/12/2022 D 00161 00161	Presupuesto de Egresos Aprobado de Gastos de Funcionamiento Aportaciones de servicio de salud		0.00	30,921.82		
	TOTAL:		0.00	30,921.82		
8211 O00141000 02040201010250102 1413	Aportaciones al fondo del sistema solidario de reparto	30,864.52	0.00	22,943.98	53,808.50	
REN. FECHA TIPO N.POL. REF	CONCEPTO		DEBE	HABER		
00180 29/12/2022 D 00161 00161	Presupuesto de Egresos Aprobado de Gastos de Funcionamiento Aportaciones al fondo del sistema solidario de reparto		0.00	22,943.98		
	TOTAL:		0.00	22,943.98		
8211 O00141000 02040201010250102 1414	Aportaciones del Sistema de Capitalización Individual	7,695.40	0.00	4,352.00	12,047.40	
REN. FECHA TIPO N.POL. REF	CONCEPTO		DEBE	HABER		
00266 29/12/2022 D 00161 00161	Presupuesto de Egresos Aprobado de Gastos de Funcionamiento Aportaciones del Sistema de Capitalización Individual		0.00	4,352.00		
	TOTAL:		0.00	4,352.00		
8211 O00141000 02040201010250102 1415	Aportaciones para financiar los gastos generales de administración del ISSEMYM	3,639.68	0.00	2,705.51	6,345.19	
REN. FECHA TIPO N.POL. REF	CONCEPTO		DEBE	HABER		
00352 29/12/2022 D 00161 00161	Presupuesto de Egresos Aprobado de Gastos de Funcionamiento Aportaciones para financiar los gastos generales de administración del ISSEMYM		0.00	2,705.51		
	TOTAL:		0.00	2,705.51		
8211 O00141000 02040201010250102 1416	Aportaciones para riesgo de trabajo	12,938.92	0.00	16,974.93	29,913.85	
REN. FECHA TIPO N.POL. REF	CONCEPTO		DEBE	HABER		
00438 29/12/2022 D 00161 00161	Presupuesto de Egresos Aprobado de Gastos de Funcionamiento Aportaciones para riesgo de trabajo		0.00	16,974.93		

Cuenta (3)	Concepto (4)	Saldo Inicial (5)	Debe (6)	Haber (7)	Saldo Final (8)	Fecha de Antigüedad (9)
	TOTAL:		0.00	16,974.93		
8211 O00141000 02050101010610101 3391	Servicios profesionales	200,000.00	173,254.71	0.00	26,745.29	
REN. FECHA TIPO N.POL. REF	CONCEPTO		DEBE	HABER		
00907 29/12/2022 D 00175 00175	Presupuesto de Egresos Aprobado de Gastos de Funcionamiento Servicios profesionales		173,254.71	0.00		
	TOTAL:		173,254.71	0.00		
8211 O00141000 02050101010615010l 2611	Combustibles, lubricantes y aditivos	6,000.00	6,000.00	0.00	0.00	
REN. FECHA TIPO N.POL. REF	CONCEPTO		DEBE	HABER		
00799 29/12/2022 D 00175 00175	Presupuesto de Egresos Aprobado de Gastos de Funcionamiento Combustibles, lubricantes y aditivos		6,000.00	0.00		
	TOTAL:		6,000.00	0.00		
8211 O00141000 02050201010511010l 2111	Materiales y útiles de oficina	1,000.00	1,000.00	0.00	0.00	
REN. FECHA TIPO N.POL. REF	CONCEPTO		DEBE	HABER		
00639 29/12/2022 D 00175 00175	Presupuesto de Egresos Aprobado de Gastos de Funcionamiento Materiales y útiles de oficina		1,000.00	0.00		
	TOTAL:		1,000.00	0.00		
8211 O00141000 02050301010511010l 2111	Materiales y útiles de oficina	1,000.00	1,000.00	0.00	0.00	
REN. FECHA TIPO N.POL. REF	CONCEPTO		DEBE	HABER		
00640 29/12/2022 D 00175 00175	Presupuesto de Egresos Aprobado de Gastos de Funcionamiento Materiales y útiles de oficina		1,000.00	0.00		
	TOTAL:		1,000.00	0.00		
8211 O00150000 02040201010111010l 2111	Materiales y útiles de oficina	1,000.00	850.00	0.00	150.00	
REN. FECHA TIPO N.POL. REF	CONCEPTO		DEBE	HABER		
00643 29/12/2022 D 00175 00175	Presupuesto de Egresos Aprobado de Gastos de Funcionamiento Materiales y útiles de oficina		850.00	0.00		
	TOTAL:		850.00	0.00		
8211 Q00104000 01070101010111010l 2461	Material eléctrico y electrónico	0.00	0.00	2,805.81	2,805.81	
REN. FECHA TIPO N.POL. REF	CONCEPTO		DEBE	HABER		
00702 29/12/2022 D 00175 00175	Presupuesto de Egresos Aprobado de Gastos de Funcionamiento Material eléctrico y electrónico		0.00	2,805.81		
	TOTAL:		0.00	2,805.81		
8211 Q00104000 01070101010111010l 3391	Servicios profesionales	25,000.00	0.00	204,211.43	229,211.43	
REN. FECHA TIPO N.POL. REF	CONCEPTO		DEBE	HABER		
00910 29/12/2022 D 00175 00175	Presupuesto de Egresos Aprobado de Gastos de Funcionamiento Servicios profesionales		0.00	204,211.43		
	TOTAL:		0.00	204,211.43		
8211 Q00104000 01070101010111010l 3531	Reparación, instalación y mantenimiento de bienes informáticos, microfilmación y tecnologías de la información	0.00	0.00	4,166.12	4,166.12	
REN. FECHA TIPO N.POL. REF	CONCEPTO		DEBE	HABER		
00934 29/12/2022 D 00175 00175	Presupuesto de Egresos Aprobado de Gastos de Funcionamiento Reparación, instalación y mantenimiento de bienes informáticos, microfilmación y tecnologías de la información		0.00	4,166.12		
	TOTAL:		0.00	4,166.12		
8211 Q00104000 01070101010111010l 3551	Reparación y mantenimiento de vehículos terrestres, aéreos y lacustres	0.00	0.00	2,992.80	2,992.80	
REN. FECHA TIPO N.POL. REF	CONCEPTO		DEBE	HABER		
00958 29/12/2022 D 00175 00175	Presupuesto de Egresos Aprobado de Gastos de Funcionamiento Reparación y mantenimiento de vehículos terrestres, aéreos y lacustres		0.00	2,992.80		
	TOTAL:		0.00	2,992.80		
8211 Q00104000 01070101010115010l 1131	Sueldo base	1,047,310.08	61,181.17	0.00	986,128.91	
REN. FECHA TIPO N.POL. REF	CONCEPTO		DEBE	HABER		
00069 29/12/2022 D 00175 00175	Presupuesto de Egresos Aprobado de Gastos de Funcionamiento Sueldo base		61,181.17	0.00		
	TOTAL:		61,181.17	0.00		
8211 Q00104000 01070101010115010l 1321	Prima vacacional	131,990.04	2,902.30	0.00	129,087.74	
REN. FECHA TIPO N.POL. REF	CONCEPTO		DEBE	HABER		
00123 29/12/2022 D 00176 00176	Presupuesto de Egresos Aprobado de Gastos de Funcionamiento Prima vacacional		2,902.30	0.00		
	TOTAL:		2,902.30	0.00		
8211 Q00104000 01070101010115010l 1322	Aguinaldo	114,773.95	0.00	1,942,877.30	2,057,651.25	
REN. FECHA TIPO N.POL. REF	CONCEPTO		DEBE	HABER		
00198 29/12/2022 D 00175 00175	Presupuesto de Egresos Aprobado de Gastos de Funcionamiento Aguinaldo		0.00	1,942,877.30		
	TOTAL:		0.00	1,942,877.30		
8211 Q00104000 01070101010115010l 1344	Compensación por retabulación	645,600.00	0.00	44,998.00	690,598.00	
REN. FECHA TIPO N.POL. REF	CONCEPTO		DEBE	HABER		
00276 29/12/2022 D 00175 00175	Presupuesto de Egresos Aprobado de Gastos de Funcionamiento Compensación por retabulación		0.00	44,998.00		

Cuenta Pública 2022
Anexo al Estado de Situación Financiera
(Cifras en Pesos)

MUNICIPIO TENANCINGO 0058 — DEL 1 DE ENERO AL 31 DE DICIEMBRE DE 2022

Cuenta (3)	Concepto (4)	Saldo Inicial (5)	Debe (6)	Haber (7)	Saldo Final (8)	Fecha de Antigüedad (9)
	TOTAL:		0.00	44,998.00		
8211 Q00104000 0107010101011501O1 1345	Gratificación	0.00	0.00	4,774.39	4,774.39	
REN. FECHA TIPO N.POL. REF	CONCEPTO		DEBE	HABER		
00338 29/12/2022 D 00175 00175	Presupuesto de Egresos Aprobado de Gastos de Funcionamiento Gratificación		0.00	4,774.39		
	TOTAL:		0.00	4,774.39		
8211 Q00104000 0107010101011501O1 1412	Aportaciones de servicio de salud	104,731.08	14,528.76	0.00	90,202.32	
REN. FECHA TIPO N.POL. REF	CONCEPTO		DEBE	HABER		
00283 29/12/2022 D 00165 00165	Presupuesto de Egresos Aprobado de Gastos de Funcionamiento Aportaciones de servicio de salud		14,528.76	0.00		
	TOTAL:		14,528.76	0.00		
8211 Q00104000 0107010101011501O1 1413	Aportaciones al fondo del sistema solidario de reparto	77,710.44	10,780.42	0.00	66,930.02	
REN. FECHA TIPO N.POL. REF	CONCEPTO		DEBE	HABER		
00285 29/12/2022 D 00165 00165	Presupuesto de Egresos Aprobado de Gastos de Funcionamiento Aportaciones al fondo del sistema solidario de reparto		10,780.42	0.00		
	TOTAL:		10,780.42	0.00		
8211 Q00104000 0107010101011501O1 1414	Aportaciones del Sistema de Capitalización Individual	12,248.88	2,221.28	0.00	10,027.60	
REN. FECHA TIPO N.POL. REF	CONCEPTO		DEBE	HABER		
00125 29/12/2022 D 00176 00176	Presupuesto de Egresos Aprobado de Gastos de Funcionamiento Aportaciones del Sistema de Capitalización Individual		2,221.28	0.00		
	TOTAL:		2,221.28	0.00		
8211 Q00104000 0107010101011501O1 1415	Aportaciones para financiar los gastos generales de administración del ISSEMYM	9,163.92	1,271.24	0.00	7,892.68	
REN. FECHA TIPO N.POL. REF	CONCEPTO		DEBE	HABER		
00127 29/12/2022 D 00176 00176	Presupuesto de Egresos Aprobado de Gastos de Funcionamiento Aportaciones para financiar los gastos generales de administración del ISSEMYM		1,271.24	0.00		
	TOTAL:		1,271.24	0.00		
8211 Q00104000 0107010101011501O1 1416	Aportaciones para riesgo de trabajo	43,201.56	5,992.86	0.00	37,208.70	
REN. FECHA TIPO N.POL. REF	CONCEPTO		DEBE	HABER		
00287 29/12/2022 D 00165 00165	Presupuesto de Egresos Aprobado de Gastos de Funcionamiento Aportaciones para riesgo de trabajo		5,992.86	0.00		
	TOTAL:		5,992.86	0.00		
8211 Q00104000 0107010101011501O1 1712	Estímulos por puntualidad y asistencia	108,000.00	38,038.00	0.00	69,962.00	
REN. FECHA TIPO N.POL. REF	CONCEPTO		DEBE	HABER		
00615 29/12/2022 D 00175 00175	Presupuesto de Egresos Aprobado de Gastos de Funcionamiento Estímulos por puntualidad y asistencia		38,038.00	0.00		
	TOTAL:		38,038.00	0.00		
8211 Q00104000 0107010101011501O1 2611	Combustibles, lubricantes y aditivos	0.00	0.00	169,800.00	169,800.00	
REN. FECHA TIPO N.POL. REF	CONCEPTO		DEBE	HABER		
00802 29/12/2022 D 00175 00175	Presupuesto de Egresos Aprobado de Gastos de Funcionamiento Combustibles, lubricantes y aditivos		0.00	169,800.00		
	TOTAL:		0.00	169,800.00		
8211 Q00104000 0107010101012501O2 1131	Sueldo base	26,489,632.08	2,992,465.40	0.00	23,497,166.68	
REN. FECHA TIPO N.POL. REF	CONCEPTO		DEBE	HABER		
00001 29/12/2022 D 00161 00161	Presupuesto de Egresos Aprobado de Gastos de Funcionamiento Sueldo base		2,992,465.40	0.00		
	TOTAL:		2,992,465.40	0.00		
8211 Q00104000 0107010101012501O2 1321	Prima vacacional	3,315,940.27	1,900,400.99	0.00	1,415,539.28	
REN. FECHA TIPO N.POL. REF	CONCEPTO		DEBE	HABER		
00005 29/12/2022 D 00161 00161	Presupuesto de Egresos Aprobado de Gastos de Funcionamiento Prima vacacional		1,900,400.99	0.00		
	TOTAL:		1,900,400.99	0.00		
8211 Q00104000 0107010101012501O2 1322	Aguinaldo	2,883,423.17	0.00	1,177,983.48	4,061,406.65	
REN. FECHA TIPO N.POL. REF	CONCEPTO		DEBE	HABER		
00010 29/12/2022 D 00161 00161	Presupuesto de Egresos Aprobado de Gastos de Funcionamiento Aguinaldo		0.00	1,177,983.48		
	TOTAL:		0.00	1,177,983.48		
8211 Q00104000 0107010101012501O2 1412	Aportaciones de servicio de salud	2,648,961.48	311,722.14	0.00	2,337,239.34	
REN. FECHA TIPO N.POL. REF	CONCEPTO		DEBE	HABER		
00095 29/12/2022 D 00161 00161	Presupuesto de Egresos Aprobado de Gastos de Funcionamiento Aportaciones de servicio de salud		311,722.14	0.00		
	TOTAL:		311,722.14	0.00		
8211 Q00104000 0107010101012501O2 1413	Aportaciones al fondo del sistema solidario de reparto	1,965,528.12	232,297.10	0.00	1,733,231.02	
REN. FECHA TIPO N.POL. REF	CONCEPTO		DEBE	HABER		

Cuenta Pública 2022
Anexo al Estado de Situación Financiera
(Cifras en Pesos)

MUNICIPIO TENANCINGO 0058 — DEL 1 DE ENERO AL 31 DE DICIEMBRE DE 2022

Cuenta (3)	Concepto (4)	Saldo Inicial (5)	Debe (6)	Haber (7)	Saldo Final (8)	Fecha de Antigüedad (9)
00181 29/12/2022 D 00161 00161	Presupuesto de Egresos Aprobado de Gastos de Funcionamiento Aportaciones al fondo del sistema solidario de reparto		232,297.10	0.00		
	TOTAL:		232,297.10	0.00		
8211 Q00104000 01070101010250102 1414	Aportaciones del Sistema de Capitalización Individual	490,057.44	91,050.36	0.00	399,007.08	
REN. FECHA TIPO N.POL. REF	CONCEPTO		DEBE	HABER		
00267 29/12/2022 D 00161 00161	Presupuesto de Egresos Aprobado de Gastos de Funcionamiento Aportaciones del Sistema de Capitalización Individual		91,050.36	0.00		
	TOTAL:		91,050.36	0.00		
8211 Q00104000 01070101010250102 1415	Aportaciones para financiar los gastos generales de administración del ISSEMYM	231,786.72	27,506.52	0.00	204,280.20	
REN. FECHA TIPO N.POL. REF	CONCEPTO		DEBE	HABER		
00353 29/12/2022 D 00161 00161	Presupuesto de Egresos Aprobado de Gastos de Funcionamiento Aportaciones para financiar los gastos generales de administración del ISSEMYM		27,506.52	0.00		
	TOTAL:		27,506.52	0.00		
8211 Q00104000 01070101010250102 1416	Aportaciones para riesgo de trabajo	1,092,694.80	129,629.76	0.00	963,065.04	
REN. FECHA TIPO N.POL. REF	CONCEPTO		DEBE	HABER		
00439 29/12/2022 D 00161 00161	Presupuesto de Egresos Aprobado de Gastos de Funcionamiento Aportaciones para riesgo de trabajo		129,629.76	0.00		
	TOTAL:		129,629.76	0.00		
8211 Q00104000 01070101010250102 2611	Combustibles, lubricantes y aditivos	2,628,000.00	139,799.93	0.00	2,488,200.07	
REN. FECHA TIPO N.POL. REF	CONCEPTO		DEBE	HABER		
00453 29/12/2022 D 00161 00161	Presupuesto de Egresos Aprobado de Gastos de Funcionamiento Combustibles, lubricantes y aditivos		139,799.93	0.00		
	TOTAL:		139,799.93	0.00		
8211 Q00104000 01070101010250102 3551	Reparación y mantenimiento de vehículos terrestres, aéreos y lacustres	600,000.00	0.00	53,407.64	653,407.64	
REN. FECHA TIPO N.POL. REF	CONCEPTO		DEBE	HABER		
00466 29/12/2022 D 00161 00161	Presupuesto de Egresos Aprobado de Gastos de Funcionamiento Reparación y mantenimiento de vehículos terrestres, aéreos y lacustres		0.00	53,407.64		
	TOTAL:		0.00	53,407.64		
8211 Q00104000 01070101010210101 2111	Materiales y útiles de oficina	1,000.00	1,000.00	0.00	0.00	
REN. FECHA TIPO N.POL. REF	CONCEPTO		DEBE	HABER		
00645 29/12/2022 D 00175 00175	Presupuesto de Egresos Aprobado de Gastos de Funcionamiento Materiales y útiles de oficina		1,000.00	0.00		
	TOTAL:		1,000.00	0.00		
8211 Q00104000 01070101010310101 3993	Estudios y análisis clínicos	200,000.00	200,000.00	0.00	0.00	
REN. FECHA TIPO N.POL. REF	CONCEPTO		DEBE	HABER		
00991 29/12/2022 D 00175 00175	Presupuesto de Egresos Aprobado de Gastos de Funcionamiento Estudios y análisis clínicos		200,000.00	0.00		
	TOTAL:		200,000.00	0.00		
8211 Q00104000 01070101010325010S 2711	Vestuario y uniformes	283,954.00	0.00	0.00	283,954.00	
8211 Q00104000 01070101010325010S 3341	Capacitación	452,800.00	31,800.00	0.00	421,000.00	
REN. FECHA TIPO N.POL. REF	CONCEPTO		DEBE	HABER		
01011 29/12/2022 D 00175 00165	Presupuesto de Egresos Aprobado de Gastos de Funcionamiento Capacitación		31,800.00	0.00		
	TOTAL:		31,800.00	0.00		
8211 Q00104000 01070101010325010S 3391	Servicios profesionales	339,900.00	0.00	0.00	339,900.00	
8211 Q00104000 01070101010710101 2111	Materiales y útiles de oficina	1,000.00	1,000.00	0.00	0.00	
REN. FECHA TIPO N.POL. REF	CONCEPTO		DEBE	HABER		
00646 29/12/2022 D 00175 00175	Presupuesto de Egresos Aprobado de Gastos de Funcionamiento Materiales y útiles de oficina		1,000.00	0.00		
	TOTAL:		1,000.00	0.00		
8211 Q00158000 01070101020311010I 3341	Capacitación	180,000.00	180,000.00	0.00	0.00	
REN. FECHA TIPO N.POL. REF	CONCEPTO		DEBE	HABER		
00885 29/12/2022 D 00175 00175	Presupuesto de Egresos Aprobado de Gastos de Funcionamiento Capacitación		180,000.00	0.00		
	TOTAL:		180,000.00	0.00		
8211 Q00159000 01070401010115010I 1131	Sueldo base	198,190.56	12,965.76	0.00	185,224.80	
REN. FECHA TIPO N.POL. REF	CONCEPTO		DEBE	HABER		
00289 29/12/2022 D 00165 00165	Presupuesto de Egresos Aprobado de Gastos de Funcionamiento Sueldo base		12,965.76	0.00		
	TOTAL:		12,965.76	0.00		
8211 Q00159000 01070401010115010I 1321	Prima vacacional	24,977.50	1,465.59	0.00	23,511.91	
REN. FECHA TIPO N.POL. REF	CONCEPTO		DEBE	HABER		
00129 29/12/2022 D 00176 00176	Presupuesto de Egresos Aprobado de Gastos de Funcionamiento Prima vacacional		1,465.59	0.00		

Cuenta Pública 2022
Anexo al Estado de Situación Financiera
(Cifras en Pesos)

MUNICIPIO TENANCINGO 0058 — DEL 1 DE ENERO AL 31 DE DICIEMBRE DE 2022

Cuenta (3)	Concepto (4)	Saldo Inicial (5)	Debe (6)	Haber (7)	Saldo Final (8)	Fecha de Antigüedad (9)
	TOTAL:		1,465.59	0.00		
8211 Q00159000 01070401010150101 1322	Aguinaldo	21,719.56	1,409.82	0.00	20,309.74	
REN. FECHA TIPO N.POL. REF	CONCEPTO		DEBE	HABER		
00131 29/12/2022 D 00176 00176	Presupuesto de Egresos Aprobado de Gastos de Funcionamiento Aguinaldo		1,409.82	0.00		
	TOTAL:		1,409.82	0.00		
8211 Q00159000 01070401010150101 1344	Compensación por retabulación	126,528.00	5,588.00	0.00	120,940.00	
REN. FECHA TIPO N.POL. REF	CONCEPTO		DEBE	HABER		
00291 29/12/2022 D 00165 00165	Presupuesto de Egresos Aprobado de Gastos de Funcionamiento Compensación por retabulación		5,588.00	0.00		
	TOTAL:		5,588.00	0.00		
8211 Q00159000 01070401010150101 1412	Aportaciones de servicio de salud	19,819.08	2,840.14	0.00	16,978.94	
REN. FECHA TIPO N.POL. REF	CONCEPTO		DEBE	HABER		
00133 29/12/2022 D 00176 00176	Presupuesto de Egresos Aprobado de Gastos de Funcionamiento Aportaciones de servicio de salud		2,840.14	0.00		
	TOTAL:		2,840.14	0.00		
8211 Q00159000 01070401010150101 1413	Aportaciones al fondo del sistema solidario de reparto	14,705.76	2,107.46	0.00	12,598.30	
REN. FECHA TIPO N.POL. REF	CONCEPTO		DEBE	HABER		
00293 29/12/2022 D 00165 00165	Presupuesto de Egresos Aprobado de Gastos de Funcionamiento Aportaciones al fondo del sistema solidario de reparto		2,107.46	0.00		
	TOTAL:		2,107.46	0.00		
8211 Q00159000 01070401010150101 1414	Aportaciones del Sistema de Capitalización Individual	3,666.48	0.00	0.00	3,666.48	
8211 Q00159000 01070401010150101 1415	Aportaciones para financiar los gastos generales de administración del ISSEMYM	1,734.12	0.00	0.00	1,734.12	
8211 Q00159000 01070401010150101 1416	Aportaciones para riesgo de trabajo	8,175.36	1,171.44	0.00	7,003.92	
REN. FECHA TIPO N.POL. REF	CONCEPTO		DEBE	HABER		
00135 29/12/2022 D 00176 00176	Presupuesto de Egresos Aprobado de Gastos de Funcionamiento Aportaciones para riesgo de trabajo		1,171.44	0.00		
	TOTAL:		1,171.44	0.00		
8211 Q00159000 01070401010250102 1412	Aportaciones de servicio de salud	0.00	0.00	1,543.54	1,543.54	
REN. FECHA TIPO N.POL. REF	CONCEPTO		DEBE	HABER		
00098 29/12/2022 D 00161 00161	Presupuesto de Egresos Aprobado de Gastos de Funcionamiento Aportaciones de servicio de salud		0.00	1,543.54		
	TOTAL:		0.00	1,543.54		
8211 Q00159000 01070401010250102 1413	Aportaciones al fondo del sistema solidario de reparto	0.00	0.00	1,145.30	1,145.30	
REN. FECHA TIPO N.POL. REF	CONCEPTO		DEBE	HABER		
00184 29/12/2022 D 00161 00161	Presupuesto de Egresos Aprobado de Gastos de Funcionamiento Aportaciones al fondo del sistema solidario de reparto		0.00	1,145.30		
	TOTAL:		0.00	1,145.30		
8211 Q00159000 01070401010250102 1414	Aportaciones del Sistema de Capitalización Individual	0.00	0.00	285.56	285.56	
REN. FECHA TIPO N.POL. REF	CONCEPTO		DEBE	HABER		
00270 29/12/2022 D 00161 00161	Presupuesto de Egresos Aprobado de Gastos de Funcionamiento Aportaciones del Sistema de Capitalización Individual		0.00	285.56		
	TOTAL:		0.00	285.56		
8211 Q00159000 01070401010250102 1415	Aportaciones para financiar los gastos generales de administración del ISSEMYM	0.00	0.00	135.06	135.06	
REN. FECHA TIPO N.POL. REF	CONCEPTO		DEBE	HABER		
00356 29/12/2022 D 00161 00161	Presupuesto de Egresos Aprobado de Gastos de Funcionamiento Aportaciones para financiar los gastos generales de administración del ISSEMYM		0.00	135.06		
	TOTAL:		0.00	135.06		
8211 Q00159000 01070401010250102 1416	Aportaciones para riesgo de trabajo	0.00	0.00	636.72	636.72	
REN. FECHA TIPO N.POL. REF	CONCEPTO		DEBE	HABER		
00442 29/12/2022 D 00161 00161	Presupuesto de Egresos Aprobado de Gastos de Funcionamiento Aportaciones para riesgo de trabajo		0.00	636.72		
	TOTAL:		0.00	636.72		
8211 T00105000 01070201010110101 2971	Artículos para la extinción de incendios	105,000.00	105,000.00	0.00	0.00	
REN. FECHA TIPO N.POL. REF	CONCEPTO		DEBE	HABER		
00841 29/12/2022 D 00175 00175	Presupuesto de Egresos Aprobado de Gastos de Funcionamiento Artículos para la extinción de incendios		105,000.00	0.00		
	TOTAL:		105,000.00	0.00		
8211 T00105000 01070201010110101 3391	Servicios profesionales	0.00	0.00	174,000.00	174,000.00	
REN. FECHA TIPO N.POL. REF	CONCEPTO		DEBE	HABER		
00144 29/12/2022 D 00176 00176	Presupuesto de Egresos Aprobado de Gastos de Funcionamiento Servicios profesionales		0.00	209.32		
00912 29/12/2022 D 00175 00175	Presupuesto de Egresos Aprobado de Gastos de Funcionamiento Servicios profesionales		0.00	173,790.68		

Cuenta (3)	Concepto (4)	Saldo Inicial (5)	Debe (6)	Haber (7)	Saldo Final (8)	Fecha de Antigüedad (9)
	TOTAL:		0.00	174,000.00		
8211 T00105000 010702010101150101 1131	Sueldo base	636,431.28	105,006.63	0.00	531,424.65	
REN. FECHA TIPO N.POL. REF	CONCEPTO		DEBE	HABER		
00071 29/12/2022 D 00175 00175	Presupuesto de Egresos Aprobado de Gastos de Funcionamiento Sueldo base		105,006.63	0.00		
	TOTAL:		105,006.63	0.00		
8211 T00105000 010702010101150101 1311	Prima por años de servicio	13,200.00	0.00	0.00	13,200.00	
8211 T00105000 010702010101150101 1321	Prima vacacional	80,207.96	18,137.62	0.00	62,070.34	
REN. FECHA TIPO N.POL. REF	CONCEPTO		DEBE	HABER		
00137 29/12/2022 D 00175 00175	Presupuesto de Egresos Aprobado de Gastos de Funcionamiento Prima vacacional		18,137.62	0.00		
	TOTAL:		18,137.62	0.00		
8211 T00105000 010702010101150101 1322	Aguinaldo	69,746.05	0.00	131,938.08	201,684.13	
REN. FECHA TIPO N.POL. REF	CONCEPTO		DEBE	HABER		
00200 29/12/2022 D 00175 00175	Presupuesto de Egresos Aprobado de Gastos de Funcionamiento Aguinaldo		0.00	131,938.08		
	TOTAL:		0.00	131,938.08		
8211 T00105000 010702010101150101 1344	Compensación por retabulación	278,110.32	57,780.00	0.00	220,330.32	
REN. FECHA TIPO N.POL. REF	CONCEPTO		DEBE	HABER		
00277 29/12/2022 D 00175 00175	Presupuesto de Egresos Aprobado de Gastos de Funcionamiento Compensación por retabulación		57,780.00	0.00		
	TOTAL:		57,780.00	0.00		
8211 T00105000 010702010101150101 1346	Gratificación por convenio	0.00	0.00	3,000.00	3,000.00	
REN. FECHA TIPO N.POL. REF	CONCEPTO		DEBE	HABER		
00358 29/12/2022 D 00175 00175	Presupuesto de Egresos Aprobado de Gastos de Funcionamiento Gratificación por convenio		0.00	3,000.00		
	TOTAL:		0.00	3,000.00		
8211 T00105000 010702010101150101 1412	Aportaciones de servicio de salud	64,243.08	11,826.45	0.00	52,416.63	
REN. FECHA TIPO N.POL. REF	CONCEPTO		DEBE	HABER		
00295 29/12/2022 D 00165 00165	Presupuesto de Egresos Aprobado de Gastos de Funcionamiento Aportaciones de servicio de salud		11,826.45	0.00		
	TOTAL:		11,826.45	0.00		
8211 T00105000 010702010101150101 1413	Aportaciones al fondo del sistema solidario de reparto	47,668.32	9,092.01	0.00	38,576.31	
REN. FECHA TIPO N.POL. REF	CONCEPTO		DEBE	HABER		
00297 29/12/2022 D 00165 00165	Presupuesto de Egresos Aprobado de Gastos de Funcionamiento Aportaciones al fondo del sistema solidario de reparto		9,092.01	0.00		
	TOTAL:		9,092.01	0.00		
8211 T00105000 010702010101150101 1414	Aportaciones del Sistema de Capitalización Individual	11,885.04	2,266.92	0.00	9,618.12	
REN. FECHA TIPO N.POL. REF	CONCEPTO		DEBE	HABER		
00137 29/12/2022 D 00176 00176	Presupuesto de Egresos Aprobado de Gastos de Funcionamiento Aportaciones del Sistema de Capitalización Individual		2,266.92	0.00		
	TOTAL:		2,266.92	0.00		
8211 T00105000 010702010101150101 1415	Aportaciones para financiar los gastos generales de administración del ISSEMYM	5,621.28	1,072.10	0.00	4,549.18	
REN. FECHA TIPO N.POL. REF	CONCEPTO		DEBE	HABER		
00139 29/12/2022 D 00176 00176	Presupuesto de Egresos Aprobado de Gastos de Funcionamiento Aportaciones para financiar los gastos generales de administración del ISSEMYM		1,072.10	0.00		
	TOTAL:		1,072.10	0.00		
8211 T00105000 010702010101150101 1416	Aportaciones para riesgo de trabajo	26,500.32	5,054.61	0.00	21,445.71	
REN. FECHA TIPO N.POL. REF	CONCEPTO		DEBE	HABER		
00299 29/12/2022 D 00165 00165	Presupuesto de Egresos Aprobado de Gastos de Funcionamiento Aportaciones para riesgo de trabajo		5,054.61	0.00		
	TOTAL:		5,054.61	0.00		
8211 T00105000 010702010101150101 1595	Despensa	6,000.00	0.00	850.00	6,850.00	
REN. FECHA TIPO N.POL. REF	CONCEPTO		DEBE	HABER		
00576 29/12/2022 D 00175 00175	Presupuesto de Egresos Aprobado de Gastos de Funcionamiento Despensa		0.00	850.00		
	TOTAL:		0.00	850.00		
8211 T00105000 010702010101150101 1712	Estímulos por puntualidad y asistencia	60,000.00	41,327.70	0.00	18,672.30	
REN. FECHA TIPO N.POL. REF	CONCEPTO		DEBE	HABER		
00617 29/12/2022 D 00175 00175	Presupuesto de Egresos Aprobado de Gastos de Funcionamiento Estímulos por puntualidad y asistencia		41,327.70	0.00		
	TOTAL:		41,327.70	0.00		
8211 T00105000 010702010101150101 2541	Materiales, accesorios y suministros médicos	284,139.02	284,139.02	0.00	0.00	
REN. FECHA TIPO N.POL. REF	CONCEPTO		DEBE	HABER		

Tenancingo
Estado de México
2022 • 2024

Cuenta Pública 2022
Anexo al Estado de Situación Financiera
(Cifras en Pesos)

MUNICIPIO TENANCINGO 0058 — **DEL 1 DE ENERO AL 31 DE DICIEMBRE DE 2022**

Cuenta (3)	Concepto (4)	Saldo Inicial (5)	Debe (6)	Haber (7)	Saldo Final (8)	Fecha de Antigüedad (9)
00723 29/12/2022 D 00175 00175	Presupuesto de Egresos Aprobado de Gastos de Funcionamiento Materiales, accesorios y suministros médicos		195,190.92	0.00		
00141 29/12/2022 D 00176 00176	Presupuesto de Egresos Aprobado de Gastos de Funcionamiento Materiales, accesorios y suministros médicos		88,948.10	0.00		
	TOTAL:		284,139.02	0.00		
8211 T00105000 0107020101011501O1 2611	Combustibles, lubricantes y aditivos	240,000.00	240,000.00	0.00	0.00	
REN. FECHA TIPO N.POL. REF	CONCEPTO		DEBE	HABER		
00803 29/12/2022 D 00175 00175	Presupuesto de Egresos Aprobado de Gastos de Funcionamiento Combustibles, lubricantes y aditivos		240,000.00	0.00		
	TOTAL:		240,000.00	0.00		
8211 T00105000 0107020101012501O2 1131	Sueldo base	1,663,469.16	0.00	35,865.43	1,699,334.59	
REN. FECHA TIPO N.POL. REF	CONCEPTO		DEBE	HABER		
00004 29/12/2022 D 00161 00161	Presupuesto de Egresos Aprobado de Gastos de Funcionamiento Sueldo base		0.00	35,865.43		
	TOTAL:		0.00	35,865.43		
8211 T00105000 0107020101012501O2 1321	Prima vacacional	200,402.32	105,455.91	0.00	94,946.41	
REN. FECHA TIPO N.POL. REF	CONCEPTO		DEBE	HABER		
00007 29/12/2022 D 00161 00161	Presupuesto de Egresos Aprobado de Gastos de Funcionamiento Prima vacacional		105,455.91	0.00		
	TOTAL:		105,455.91	0.00		
8211 T00105000 0107020101012501O2 1322	Aguinaldo	206,507.68	0.00	90,504.19	297,011.87	
REN. FECHA TIPO N.POL. REF	CONCEPTO		DEBE	HABER		
00012 29/12/2022 D 00161 00161	Presupuesto de Egresos Aprobado de Gastos de Funcionamiento Aguinaldo		0.00	90,504.19		
	TOTAL:		0.00	90,504.19		
8211 T00105000 0107020101012501O2 1344	Compensación por retabulación	699,183.12	0.00	57,591.46	756,774.58	
REN. FECHA TIPO N.POL. REF	CONCEPTO		DEBE	HABER		
00014 29/12/2022 D 00161 00161	Presupuesto de Egresos Aprobado de Gastos de Funcionamiento Compensación por retabulación		0.00	57,591.46		
	TOTAL:		0.00	57,591.46		
8211 T00105000 0107020101012501O2 1346	Gratificación por convenio	14,000.00	14,000.00	0.00	0.00	
REN. FECHA TIPO N.POL. REF	CONCEPTO		DEBE	HABER		
00015 29/12/2022 D 00161 00161	Presupuesto de Egresos Aprobado de Gastos de Funcionamiento Gratificación por convenio		14,000.00	0.00		
	TOTAL:		14,000.00	0.00		
8211 T00105000 0107020101012501O2 1412	Aportaciones de servicio de salud	169,706.76	0.00	3,112.99	172,819.75	
REN. FECHA TIPO N.POL. REF	CONCEPTO		DEBE	HABER		
00100 29/12/2022 D 00161 00161	Presupuesto de Egresos Aprobado de Gastos de Funcionamiento Aportaciones de servicio de salud		0.00	3,112.99		
	TOTAL:		0.00	3,112.99		
8211 T00105000 0107020101012501O2 1413	Aportaciones al fondo del sistema solidario de reparto	125,922.00	0.00	1,545.02	127,467.02	
REN. FECHA TIPO N.POL. REF	CONCEPTO		DEBE	HABER		
00188 29/12/2022 D 00161 00161	Presupuesto de Egresos Aprobado de Gastos de Funcionamiento Aportaciones al fondo del sistema solidario de reparto		0.00	1,545.02		
	TOTAL:		0.00	1,545.02		
8211 T00105000 0107020101012501O2 1414	Aportaciones del Sistema de Capitalización Individual	31,395.84	8,748.46	0.00	22,647.38	
REN. FECHA TIPO N.POL. REF	CONCEPTO		DEBE	HABER		
00271 29/12/2022 D 00161 00161	Presupuesto de Egresos Aprobado de Gastos de Funcionamiento Aportaciones del Sistema de Capitalización Individual		8,748.46	0.00		
	TOTAL:		8,748.46	0.00		
8211 T00105000 0107020101012501O2 1415	Aportaciones para financiar los gastos generales de administración del ISSEMYM	14,850.00	0.00	181.81	15,031.81	
REN. FECHA TIPO N.POL. REF	CONCEPTO		DEBE	HABER		
00358 29/12/2022 D 00161 00161	Presupuesto de Egresos Aprobado de Gastos de Funcionamiento Aportaciones para financiar los gastos generales de administración del ISSEMYM		0.00	181.81		
	TOTAL:		0.00	181.81		
8211 T00105000 0107020101012501O2 1416	Aportaciones para riesgo de trabajo	70,004.04	0.00	858.74	70,862.78	
REN. FECHA TIPO N.POL. REF	CONCEPTO		DEBE	HABER		
00443 29/12/2022 D 00161 00161	Presupuesto de Egresos Aprobado de Gastos de Funcionamiento Aportaciones para riesgo de trabajo		0.00	858.74		
	TOTAL:		0.00	858.74		
8211 T00105000 0107020101012501O2 1595	Despensa	33,600.00	200.00	0.00	33,400.00	
REN. FECHA TIPO N.POL. REF	CONCEPTO		DEBE	HABER		
00447 29/12/2022 D 00161 00161	Presupuesto de Egresos Aprobado de Gastos de Funcionamiento Despensa		200.00	0.00		
	TOTAL:		200.00	0.00		
8211 T00105000 0107020101012501O2 2611	Combustibles, lubricantes y aditivos	720,000.00	158,200.00	0.00	561,800.00	

Tenancingo
Estado de México
2022•2024

Cuenta Pública 2022
Anexo al Estado de Situación Financiera
(Cifras en Pesos)

MUNICIPIO TENANCINGO 0058

DEL 1 DE ENERO AL 31 DE DICIEMBRE DE 2022

Cuenta (3)	Concepto (4)	Saldo Inicial (5)	Debe (6)	Haber (7)	Saldo Final (8)	Fecha de Antigüedad (9)
REN. FECHA TIPO N.POL. REF	CONCEPTO		DEBE	HABER		
00455 29/12/2022 D 00161 00161	Presupuesto de Egresos Aprobado de Gastos de Funcionamiento Combustibles, lubricantes y aditivos		158,200.00	0.00		
	TOTAL:		158,200.00	0.00		
8211 T00105000 010702010101250102 3551	Reparación y mantenimiento de vehículos terrestres, aéreos y lacustres	300,000.00	225,998.80	0.00	74,001.20	
REN. FECHA TIPO N.POL. REF	CONCEPTO		DEBE	HABER		
00467 29/12/2022 D 00161 00161	Presupuesto de Egresos Aprobado de Gastos de Funcionamiento Reparación y mantenimiento de vehículos terrestres, aéreos y lacustres		225,998.80	0.00		
	TOTAL:		225,998.80	0.00		
8211 T00105000 010702010202110101 2111	Materiales y útiles de oficina	1,000.00	1,000.00	0.00	0.00	
REN. FECHA TIPO N.POL. REF	CONCEPTO		DEBE	HABER		
00649 29/12/2022 D 00175 00175	Presupuesto de Egresos Aprobado de Gastos de Funcionamiento Materiales y útiles de oficina		1,000.00	0.00		
	TOTAL:		1,000.00	0.00		
8211 T00105000 010702010303110101 2111	Materiales y útiles de oficina	1,000.00	1,000.00	0.00	0.00	
REN. FECHA TIPO N.POL. REF	CONCEPTO		DEBE	HABER		
00650 29/12/2022 D 00175 00175	Presupuesto de Egresos Aprobado de Gastos de Funcionamiento Materiales y útiles de oficina		1,000.00	0.00		
	TOTAL:		1,000.00	0.00		
8211 U00149000 030701010101110101 3611	Gastos de publicidad y propaganda	300,000.00	224,833.37	0.00	75,166.63	
REN. FECHA TIPO N.POL. REF	CONCEPTO		DEBE	HABER		
00969 29/12/2022 D 00175 00175	Presupuesto de Egresos Aprobado de Gastos de Funcionamiento Gastos de publicidad y propaganda		224,833.37	0.00		
	TOTAL:		224,833.37	0.00		
8211 U00149000 030701010101110101 3822	Espectáculos cívicos y culturales	1,020,000.00	614,050.03	0.00	405,949.97	
REN. FECHA TIPO N.POL. REF	CONCEPTO		DEBE	HABER		
00977 29/12/2022 D 00175 00175	Presupuesto de Egresos Aprobado de Gastos de Funcionamiento Espectáculos cívicos y culturales		614,050.03	0.00		
	TOTAL:		614,050.03	0.00		
8211 U00149000 030701010101150101 1131	Sueldo base	1,659,916.32	0.00	206,290.52	1,866,206.84	
REN. FECHA TIPO N.POL. REF	CONCEPTO		DEBE	HABER		
00074 29/12/2022 D 00175 00175	Presupuesto de Egresos Aprobado de Gastos de Funcionamiento Sueldo base		0.00	206,290.52		
	TOTAL:		0.00	206,290.52		
8211 U00149000 030701010101150101 1311	Prima por años de servicio	29,040.00	12,430.00	0.00	16,610.00	
REN. FECHA TIPO N.POL. REF	CONCEPTO		DEBE	HABER		
00301 29/12/2022 D 00165 00165	Presupuesto de Egresos Aprobado de Gastos de Funcionamiento Prima por años de servicio		12,430.00	0.00		
	TOTAL:		12,430.00	0.00		
8211 U00149000 030701010101150101 1321	Prima vacacional	209,195.38	0.00	17,995.16	227,190.54	
REN. FECHA TIPO N.POL. REF	CONCEPTO		DEBE	HABER		
00140 29/12/2022 D 00175 00175	Presupuesto de Egresos Aprobado de Gastos de Funcionamiento Prima vacacional		0.00	17,995.16		
	TOTAL:		0.00	17,995.16		
8211 U00149000 030701010101150101 1322	Aguinaldo	181,909.02	0.00	41,577.01	223,486.03	
REN. FECHA TIPO N.POL. REF	CONCEPTO		DEBE	HABER		
00202 29/12/2022 D 00175 00175	Presupuesto de Egresos Aprobado de Gastos de Funcionamiento Aguinaldo		0.00	41,577.01		
	TOTAL:		0.00	41,577.01		
8211 U00149000 030701010101150101 1344	Compensación por retabulación	490,044.48	0.00	30,143.20	520,187.68	
REN. FECHA TIPO N.POL. REF	CONCEPTO		DEBE	HABER		
00280 29/12/2022 D 00175 00175	Presupuesto de Egresos Aprobado de Gastos de Funcionamiento Compensación por retabulación		0.00	30,143.20		
	TOTAL:		0.00	30,143.20		
8211 U00149000 030701010101150101 1345	Gratificación	178,657.92	138,570.51	0.00	40,087.41	
REN. FECHA TIPO N.POL. REF	CONCEPTO		DEBE	HABER		
00339 29/12/2022 D 00175 00175	Presupuesto de Egresos Aprobado de Gastos de Funcionamiento Gratificación		138,570.51	0.00		
	TOTAL:		138,570.51	0.00		
8211 U00149000 030701010101150101 1346	Gratificación por convenio	0.00	0.00	3,500.00	3,500.00	
REN. FECHA TIPO N.POL. REF	CONCEPTO		DEBE	HABER		
00360 29/12/2022 D 00175 00175	Presupuesto de Egresos Aprobado de Gastos de Funcionamiento Gratificación por convenio		0.00	3,500.00		
	TOTAL:		0.00	3,500.00		
8211 U00149000 030701010101150101 1412	Aportaciones de servicio de salud	104,348.51	8,458.11	0.00	95,890.40	

Cuenta (3)	Concepto (4)	Saldo Inicial (5)	Debe (6)	Haber (7)	Saldo Final (8)	Fecha de Antigüedad (9)
REN. FECHA TIPO N.POL. REF	CONCEPTO		DEBE	HABER		
00303 29/12/2022 D 00165 00165	Presupuesto de Egresos Aprobado de Gastos de Funcionamiento Aportaciones de servicio de salud		8,458.11	0.00		
	TOTAL:		8,458.11	0.00		
8211 U00149000 030701010101150101 1413	Aportaciones al fondo del sistema solidario de reparto	77,426.58	6,290.75	0.00	71,135.83	
REN. FECHA TIPO N.POL. REF	CONCEPTO		DEBE	HABER		
00305 29/12/2022 D 00165 00165	Presupuesto de Egresos Aprobado de Gastos de Funcionamiento Aportaciones al fondo del sistema solidario de reparto		6,290.75	0.00		
	TOTAL:		6,290.75	0.00		
8211 U00149000 030701010101150101 1414	Aportaciones del Sistema de Capitalización Individual	19,304.46	1,439.04	0.00	17,865.42	
REN. FECHA TIPO N.POL. REF	CONCEPTO		DEBE	HABER		
00145 29/12/2022 D 00176 00176	Presupuesto de Egresos Aprobado de Gastos de Funcionamiento Aportaciones del Sistema de Capitalización Individual		1,439.04	0.00		
	TOTAL:		1,439.04	0.00		
8211 U00149000 030701010101150101 1415	Aportaciones para financiar los gastos generales de administración del ISSEMYM	9,130.52	0.00	0.00	9,130.52	
8211 U00149000 030701010101150101 1416	Aportaciones para riesgo de trabajo	43,043.84	3,497.33	0.00	39,546.51	
REN. FECHA TIPO N.POL. REF	CONCEPTO		DEBE	HABER		
00307 29/12/2022 D 00165 00165	Presupuesto de Egresos Aprobado de Gastos de Funcionamiento Aportaciones para riesgo de trabajo		3,497.33	0.00		
	TOTAL:		3,497.33	0.00		
8211 U00149000 030701010101150101 1595	Despensa	18,000.00	8,650.00	0.00	9,350.00	
REN. FECHA TIPO N.POL. REF	CONCEPTO		DEBE	HABER		
00309 29/12/2022 D 00165 00165	Presupuesto de Egresos Aprobado de Gastos de Funcionamiento Despensa		8,650.00	0.00		
	TOTAL:		8,650.00	0.00		
8211 U00149000 030701010101150101 1712	Estímulos por puntualidad y asistencia	60,000.00	10,562.00	0.00	49,438.00	
REN. FECHA TIPO N.POL. REF	CONCEPTO		DEBE	HABER		
00311 29/12/2022 D 00165 00165	Presupuesto de Egresos Aprobado de Gastos de Funcionamiento Estímulos por puntualidad y asistencia		10,562.00	0.00		
	TOTAL:		10,562.00	0.00		
8211 U00149000 030701010101150101 2611	Combustibles, lubricantes y aditivos	60,000.00	60,000.00	0.00	0.00	
REN. FECHA TIPO N.POL. REF	CONCEPTO		DEBE	HABER		
00805 29/12/2022 D 00175 00175	Presupuesto de Egresos Aprobado de Gastos de Funcionamiento Combustibles, lubricantes y aditivos		60,000.00	0.00		
	TOTAL:		60,000.00	0.00		
8211 U00149000 030701010101150101 3251	Arrendamiento de vehículos	80,000.00	80,000.00	0.00	0.00	
REN. FECHA TIPO N.POL. REF	CONCEPTO		DEBE	HABER		
00865 29/12/2022 D 00175 00175	Presupuesto de Egresos Aprobado de Gastos de Funcionamiento Arrendamiento de vehículos		80,000.00	0.00		
	TOTAL:		80,000.00	0.00		
8211 U00149000 030701010101250102 1412	Aportaciones de servicio de salud	44,920.79	0.00	49,049.60	93,970.39	
REN. FECHA TIPO N.POL. REF	CONCEPTO		DEBE	HABER		
00102 29/12/2022 D 00161 00161	Presupuesto de Egresos Aprobado de Gastos de Funcionamiento Aportaciones de servicio de salud		0.00	49,049.60		
	TOTAL:		0.00	49,049.60		
8211 U00149000 030701010101250102 1413	Aportaciones al fondo del sistema solidario de reparto	33,282.82	0.00	36,443.26	69,726.08	
REN. FECHA TIPO N.POL. REF	CONCEPTO		DEBE	HABER		
00188 29/12/2022 D 00161 00161	Presupuesto de Egresos Aprobado de Gastos de Funcionamiento Aportaciones al fondo del sistema solidario de reparto		0.00	36,443.26		
	TOTAL:		0.00	36,443.26		
8211 U00149000 030701010101250102 1414	Aportaciones del Sistema de Capitalización Individual	8,273.34	0.00	9,111.17	17,384.51	
REN. FECHA TIPO N.POL. REF	CONCEPTO		DEBE	HABER		
00274 29/12/2022 D 00161 00161	Presupuesto de Egresos Aprobado de Gastos de Funcionamiento Aportaciones del Sistema de Capitalización Individual		0.00	9,111.17		
	TOTAL:		0.00	9,111.17		
8211 U00149000 030701010101250102 1415	Aportaciones para financiar los gastos generales de administración del ISSEMYM	3,913.08	0.00	4,309.28	8,222.36	
REN. FECHA TIPO N.POL. REF	CONCEPTO		DEBE	HABER		
00360 29/12/2022 D 00161 00161	Presupuesto de Egresos Aprobado de Gastos de Funcionamiento Aportaciones para financiar los gastos generales de administración del ISSEMYM		0.00	4,309.28		
	TOTAL:		0.00	4,309.28		
8211 U00149000 030701010101250102 1416	Aportaciones para riesgo de trabajo	18,451.74	0.00	20,310.98	38,762.72	
REN. FECHA TIPO N.POL. REF	CONCEPTO		DEBE	HABER		
00446 29/12/2022 D 00161 00161	Presupuesto de Egresos Aprobado de Gastos de Funcionamiento Aportaciones para riesgo de trabajo		0.00	20,310.98		

Tenancingo
Estado de México
2022-2024

Cuenta Pública 2022
Anexo al Estado de Situación Financiera
(Cifras en Pesos)

MUNICIPIO TENANCINGO 0058 — DEL 1 DE ENERO AL 31 DE DICIEMBRE DE 2022

Cuenta (3)	Concepto (4)	Saldo Inicial (5)	Debe (6)	Haber (7)	Saldo Final (8)	Fecha de Antigüedad (9)
	TOTAL:		0.00	20,310.98		
8212	Presupuesto de Egresos Aprobado de Transferencias, Asignaciones, Subsidios y Otras Ayudas	29,730,699.73	1,150,482.02	12,540,975.89	41,121,193.60	
8212 A00A00000 010301010101150101 4411	Cooperaciones y ayudas	2,281,212.14	0.00	1,008,218.33	3,289,430.47	
REN. FECHA TIPO N.POL. REF	CONCEPTO		DEBE	HABER		
01008 29/12/2022 D 00175 00165	Presupuesto de Egresos Aprobado de Transferencias, Asignaciones, Subsidios y Otras Ayudas Cooperaciones y ayudas		0.00	1,008,218.33		
	TOTAL:		0.00	1,008,218.33		
8212 F00124000 020201010202110101 4411	Cooperaciones y ayudas	170,699.73	142,263.69	0.00	28,436.04	
REN. FECHA TIPO N.POL. REF	CONCEPTO		DEBE	HABER		
00049 29/12/2022 D 00176 00176	Presupuesto de Egresos Aprobado de Transferencias, Asignaciones, Subsidios y Otras Ayudas Cooperaciones y ayudas		142,263.69	0.00		
	TOTAL:		142,263.69	0.00		
8212 L00115000 010502020101110101 4391	Subsidios por carga fiscal	5,400,000.00	0.00	654,138.88	6,054,138.88	
REN. FECHA TIPO N.POL. REF	CONCEPTO		DEBE	HABER		
00080 29/12/2022 D 00176 00176	Presupuesto de Egresos Aprobado de Transferencias, Asignaciones, Subsidios y Otras Ayudas Subsidios por carga fiscal		0.00	52,469.55		
00212 29/12/2022 D 00165 00165	Presupuesto de Egresos Aprobado de Transferencias, Asignaciones, Subsidios y Otras Ayudas Subsidios por carga fiscal		0.00	601,669.33		
	TOTAL:		0.00	654,138.88		
8212 L00116000 010502050203160101 4383	Subsidios y apoyos	0.00	0.00	1,000,000.00	1,000,000.00	
REN. FECHA TIPO N.POL. REF	CONCEPTO		DEBE	HABER		
00086 29/12/2022 D 00176 00176	Presupuesto de Egresos Aprobado de Transferencias, Asignaciones, Subsidios y Otras Ayudas Subsidios y apoyos		0.00	395,479.47		
00214 29/12/2022 D 00165 00165	Presupuesto de Egresos Aprobado de Transferencias, Asignaciones, Subsidios y Otras Ayudas Subsidios y apoyos		0.00	604,520.53		
	TOTAL:		0.00	1,000,000.00		
8212 L00116000 010502050203250101 4392	Devolución de Ingresos Indebidos	118,787.86	0.00	46,180.07	164,967.93	
REN. FECHA TIPO N.POL. REF	CONCEPTO		DEBE	HABER		
00222 29/12/2022 D 00165 00165	Presupuesto de Egresos Aprobado de Transferencias, Asignaciones, Subsidios y Otras Ayudas Devolución de ingresos indebidos		0.00	46,180.07		
	TOTAL:		0.00	46,180.07		
8212 L00116000 010502050203250102 4392	Devolución de Ingresos Indebidos	0.00	0.00	22,989.02	22,989.02	
REN. FECHA TIPO N.POL. REF	CONCEPTO		DEBE	HABER		
00224 29/12/2022 D 00165 00165	Presupuesto de Egresos Aprobado de Transferencias, Asignaciones, Subsidios y Otras Ayudas Devolución de ingresos indebidos		0.00	22,989.02		
	TOTAL:		0.00	22,989.02		
8212 L00116000 010502050203250105 4392	Devolución de Ingresos Indebidos	0.00	0.00	31,800.00	31,800.00	
REN. FECHA TIPO N.POL. REF	CONCEPTO		DEBE	HABER		
01010 29/12/2022 D 00175 00165	Presupuesto de Egresos Aprobado de Transferencias, Asignaciones, Subsidios y Otras Ayudas Devolución de ingresos indebidos		0.00	31,800.00		
	TOTAL:		0.00	31,800.00		
8212 L00116000 010502050203260101 4392	Devolución de Ingresos Indebidos	0.00	0.00	14,669.27	14,669.27	
REN. FECHA TIPO N.POL. REF	CONCEPTO		DEBE	HABER		
00226 29/12/2022 D 00165 00165	Presupuesto de Egresos Aprobado de Transferencias, Asignaciones, Subsidios y Otras Ayudas Devolución de ingresos indebidos		0.00	14,669.27		
	TOTAL:		0.00	14,669.27		
8212 L00116000 040201010104110101 4383	Subsidios y apoyos	12,120,000.00	0.00	3,199,094.19	15,319,094.19	
REN. FECHA TIPO N.POL. REF	CONCEPTO		DEBE	HABER		
00220 29/12/2022 D 00165 00165	Presupuesto de Egresos Aprobado de Transferencias, Asignaciones, Subsidios y Otras Ayudas Subsidios y apoyos		0.00	3,199,094.19		
	TOTAL:		0.00	3,199,094.19		
8212 L00116000 040201010104150101 4383	Subsidios y apoyos	9,640,000.00	1,008,218.33	6,563,886.13	15,195,667.80	
REN. FECHA TIPO N.POL. REF	CONCEPTO		DEBE	HABER		
00084 29/12/2022 D 00176 00176	Presupuesto de Egresos Aprobado de Transferencias, Asignaciones, Subsidios y Otras Ayudas Subsidios y apoyos		0.00	37,944.13		
00004 29/12/2022 D 00172 00172	Presupuesto de Egresos Aprobado de Transferencias, Asignaciones, Subsidios y Otras Ayudas Subsidios y apoyos		0.00	6,525,942.00		
01005 29/12/2022 D 00175 00165	Presupuesto de Egresos Aprobado de Transferencias, Asignaciones, Subsidios y Otras Ayudas Subsidios y apoyos		1,008,218.33	0.00		
	TOTAL:		1,008,218.33	6,563,886.13		
8214	Presupuesto de Egresos Aprobado de Intereses, Comisiones y Otros Gastos de	5,099,903.01	5,099,903.01	0.00	0.00	
8214 L00116000 040401010101110101 9911	Por el ejercicio inmediato anterior	5,099,903.01	5,099,903.01	0.00	0.00	
REN. FECHA TIPO N.POL. REF	CONCEPTO		DEBE	HABER		

Cuenta (3)	Concepto (4)	Saldo Inicial (5)	Debe (6)	Haber (7)	Saldo Final (8)	Fecha de Antigüedad (9)
00087 29/12/2022 D 00176 00176	Presupuesto de Egresos Aprobado de Intereses, Comisiones y Otros Gastos de Por el ejercicio inmediato anterior		5,099,903.01	0.00		
	TOTAL:		5,099,903.01	0.00		
8215	Presupuesto de Egresos Aprobado de Inversión Pública	91,283,757.34	17,550,000.00	1,041,287.57	74,775,044.91	
8215 F00124000 02010101010250101 6122	Obra estatal o municipal	250,000.00	0.00	0.00	250,000.00	
8215 F00124000 02010301010250101 6122	Obra estatal o municipal	1,050,000.00	0.00	0.00	1,050,000.00	
8215 F00124000 02010301010260101 6122	Obra estatal o municipal	761,453.67	0.00	0.00	761,453.67	
8215 F00124000 02020101020250101 6152	Obra estatal o municipal	6,500,000.00	6,500,000.00	0.00	0.00	
REN. FECHA TIPO N.POL. REF	CONCEPTO		DEBE	HABER		
00127 29/12/2022 D 00165 00165	Presupuesto de Egresos Aprobado de Inversión Pública Obra estatal o municipal		2,500,000.00	0.00		
00128 29/12/2022 D 00165 00165	Presupuesto de Egresos Aprobado de Inversión Pública Obra estatal o municipal		2,000,000.00	0.00		
00129 29/12/2022 D 00165 00165	Presupuesto de Egresos Aprobado de Inversión Pública Obra estatal o municipal		2,000,000.00	0.00		
	TOTAL:		6,500,000.00	0.00		
8215 F00124000 02020101020126010 2 6152	Obra estatal o municipal	1,500,000.00	1,500,000.00	0.00	0.00	
REN. FECHA TIPO N.POL. REF	CONCEPTO		DEBE	HABER		
00139 29/12/2022 D 00165 00165	Presupuesto de Egresos Aprobado de Inversión Pública Obra estatal o municipal		1,500,000.00	0.00		
	TOTAL:		1,500,000.00	0.00		
8215 F00124000 02020101020211010 1 6159	Reparación y mantenimiento de vialidades y alumbrado	1,000,000.00	0.00	491,287.57	1,491,287.57	
REN. FECHA TIPO N.POL. REF	CONCEPTO		DEBE	HABER		
00054 29/12/2022 D 00176 00176	Presupuesto de Egresos Aprobado de Inversión Pública Reparación y mantenimiento de vialidades y alumbrado		0.00	491,287.57		
	TOTAL:		0.00	491,287.57		
8215 F00124000 02020101030125010 1 6152	Obra estatal o municipal	12,350,000.00	0.00	250,000.00	12,600,000.00	
REN. FECHA TIPO N.POL. REF	CONCEPTO		DEBE	HABER		
00004 31/12/2022 D 00164 00164	Presupuesto de Egresos Aprobado de Inversión Pública Obra estatal o municipal		0.00	250,000.00		
	TOTAL:		0.00	250,000.00		
8215 F00124000 02020101030126010 1 6152	Obra estatal o municipal	11,600,000.00	0.00	0.00	11,600,000.00	
8215 F00124000 02020101030225010 1 6122	Obra estatal o municipal	3,400,000.00	0.00	0.00	3,400,000.00	
8215 F00124000 02020101030225010 1 6152	Obra estatal o municipal	7,300,000.00	0.00	0.00	7,300,000.00	
8215 F00124000 02020101040125010 1 6122	Obra estatal o municipal	23,310,000.00	5,500,000.00	0.00	17,810,000.00	
REN. FECHA TIPO N.POL. REF	CONCEPTO		DEBE	HABER		
00125 29/12/2022 D 00165 00165	Presupuesto de Egresos Aprobado de Inversión Pública Obra estatal o municipal		5,500,000.00	0.00		
	TOTAL:		5,500,000.00	0.00		
8215 F00124000 02020101040125010 1 6132	Obra estatal o municipal	3,600,000.00	0.00	0.00	3,600,000.00	
8215 F00124000 02020101040125010 1 6152	Obra estatal o municipal	1,600,000.00	250,000.00	0.00	1,350,000.00	
REN. FECHA TIPO N.POL. REF	CONCEPTO		DEBE	HABER		
00001 31/12/2022 D 00164 00164	Presupuesto de Egresos Aprobado de Inversión Pública Obra estatal o municipal		250,000.00	0.00		
	TOTAL:		250,000.00	0.00		
8215 F00124000 02020101040225010 1 6152	Obra estatal o municipal	3,125,000.00	0.00	0.00	3,125,000.00	
8215 F00124000 02020101040226010 1 6122	Obra estatal o municipal	3,621,485.06	0.00	0.00	3,621,485.06	
8215 F00124000 02020101040226010 2 6122	Obra estatal o municipal	3,500,000.00	3,500,000.00	0.00	0.00	
REN. FECHA TIPO N.POL. REF	CONCEPTO		DEBE	HABER		
00137 29/12/2022 D 00165 00165	Presupuesto de Egresos Aprobado de Inversión Pública Obra estatal o municipal		3,500,000.00	0.00		
	TOTAL:		3,500,000.00	0.00		
8215 F00124000 02020301020125010 1 6132	Obra estatal o municipal	5,225,850.00	0.00	300,000.00	5,525,850.00	
REN. FECHA TIPO N.POL. REF	CONCEPTO		DEBE	HABER		
00006 31/12/2022 D 00164 00164	Presupuesto de Egresos Aprobado de Inversión Pública Obra estatal o municipal		0.00	300,000.00		
	TOTAL:		0.00	300,000.00		
8215 F00124000 02020401020125010 1 6152	Obra estatal o municipal	100,000.00	0.00	0.00	100,000.00	
8215 F00124000 02020401020126010 1 6152	Obra estatal o municipal	539,968.61	0.00	0.00	539,968.61	
8215 F00124000 02020501010125010 1 6152	Obra estatal o municipal	300,000.00	300,000.00	0.00	0.00	
REN. FECHA TIPO N.POL. REF	CONCEPTO		DEBE	HABER		
00007 31/12/2022 D 00164 00164	Presupuesto de Egresos Aprobado de Inversión Pública Obra estatal o municipal		300,000.00	0.00		
	TOTAL:		300,000.00	0.00		
8215 F00124000 03030501010325010 1 6122	Obra estatal o municipal	650,000.00	0.00	0.00	650,000.00	

Tenancingo
Estado de México
2022 - 2024

Cuenta Pública 2022
Anexo al Estado de Situación Financiera
(Cifras en Pesos)

MUNICIPIO TENANCINGO 0058 — **DEL 1 DE ENERO AL 31 DE DICIEMBRE DE 2022**

Cuenta (3)	Concepto (4)	Saldo Inicial (5)	Debe (6)	Haber (7)	Saldo Final (8)	Fecha de Antigüedad (9)
8216	Presupuesto de Egresos Aprobado de Bienes Muebles, Inmuebles e Intangibles	2,630,674.00	782,852.15	488,372.97	2,336,194.82	
8216 A00101000 010502050107150101 5151	Bienes informáticos	70,000.00	70,000.00	0.00	0.00	
REN. FECHA TIPO N.POL. REF	CONCEPTO		DEBE	HABER		
00011 29/12/2022 D 00165 00165	Presupuesto de Egresos Aprobado de Bienes Muebles, Inmuebles e Intangibles Bienes informáticos		70,000.00	0.00		
	TOTAL:		70,000.00	0.00		
8216 A00A00000 010301010101110101 5651	Equipo y aparatos para comunicación, telecomunicación y radio transmisión	0.00	0.00	3,997.98	3,997.98	
REN. FECHA TIPO N.POL. REF	CONCEPTO		DEBE	HABER		
01004 29/12/2022 D 00175 00175	Presupuesto de Egresos Aprobado de Bienes Muebles, Inmuebles e Intangibles Equipo y aparatos para comunicación, telecomunicación y radio transmisión		0.00	3,997.98		
	TOTAL:		0.00	3,997.98		
8216 D00D00000 010502060301150102 5111	Muebles y enseres	0.00	0.00	232,607.29	232,607.29	
REN. FECHA TIPO N.POL. REF	CONCEPTO		DEBE	HABER		
00110 29/12/2022 D 00165 00165	Presupuesto de Egresos Aprobado de Bienes Muebles, Inmuebles e Intangibles Muebles y enseres		0.00	232,607.29		
	TOTAL:		0.00	232,607.29		
8216 E00121000 010502060201110101 5111	Muebles y enseres	0.00	0.00	46,199.99	46,199.99	
REN. FECHA TIPO N.POL. REF	CONCEPTO		DEBE	HABER		
00994 29/12/2022 D 00175 00175	Presupuesto de Egresos Aprobado de Bienes Muebles, Inmuebles e Intangibles Muebles y enseres		0.00	46,199.99		
	TOTAL:		0.00	46,199.99		
8216 E00121000 010502060201110101 5151	Bienes informáticos	100,000.00	0.00	181,319.05	281,319.05	
REN. FECHA TIPO N.POL. REF	CONCEPTO		DEBE	HABER		
00998 29/12/2022 D 00175 00175	Presupuesto de Egresos Aprobado de Bienes Muebles, Inmuebles e Intangibles Bienes informáticos		0.00	181,319.05		
	TOTAL:		0.00	181,319.05		
8216 E00121000 010502060201110101 5211	Equipos y aparatos audiovisuales	0.00	0.00	21,200.66	21,200.66	
REN. FECHA TIPO N.POL. REF	CONCEPTO		DEBE	HABER		
00998 29/12/2022 D 00175 00175	Presupuesto de Egresos Aprobado de Bienes Muebles, Inmuebles e Intangibles Equipos y aparatos audiovisuales		0.00	21,200.66		
	TOTAL:		0.00	21,200.66		
8216 E00121000 010502060201150101 5411	Vehículos y equipo de transporte terrestre	150,000.00	150,000.00	0.00	0.00	
REN. FECHA TIPO N.POL. REF	CONCEPTO		DEBE	HABER		
00041 29/12/2022 D 00176 00176	Presupuesto de Egresos Aprobado de Bienes Muebles, Inmuebles e Intangibles Vehículos y equipo de transporte terrestre		150,000.00	0.00		
	TOTAL:		150,000.00	0.00		
8216 F00124000 020201010202110101 5411	Vehículos y equipo de transporte terrestre	400,000.00	400,000.00	0.00	0.00	
REN. FECHA TIPO N.POL. REF	CONCEPTO		DEBE	HABER		
00999 29/12/2022 D 00175 00175	Presupuesto de Egresos Aprobado de Bienes Muebles, Inmuebles e Intangibles Vehículos y equipo de transporte terrestre		255,765.68	0.00		
00051 29/12/2022 D 00176 00176	Presupuesto de Egresos Aprobado de Bienes Muebles, Inmuebles e Intangibles Vehículos y equipo de transporte terrestre		144,234.32	0.00		
	TOTAL:		400,000.00	0.00		
8216 H00126000 020101010101250102 5411	Vehículos y equipo de transporte terrestre	1,260,572.00	0.00	0.00	1,260,572.00	
8216 H00126000 020101010101250102 5421	Carrocerías y remolques	442,888.00	0.00	0.00	442,888.00	
8216 H00128000 020206010301160101 5671	Herramientas, máquina herramienta y equipo	7,214.00	7,214.00	0.00	0.00	
REN. FECHA TIPO N.POL. REF	CONCEPTO		DEBE	HABER		
00073 29/12/2022 D 00176 00176	Presupuesto de Egresos Aprobado de Bienes Muebles, Inmuebles e Intangibles Herramientas, máquina herramienta y equipo		7,214.00	0.00		
	TOTAL:		7,214.00	0.00		
8216 L00116000 010502050203110101 5641	Sistemas de aire acondicionado, calefacción y de refrigeración industrial y comercial	0.00	0.00	3,048.00	3,048.00	
REN. FECHA TIPO N.POL. REF	CONCEPTO		DEBE	HABER		
01002 29/12/2022 D 00175 00175	Presupuesto de Egresos Aprobado de Bienes Muebles, Inmuebles e Intangibles Sistemas de aire acondicionado, calefacción y de refrigeración industrial y comercial		0.00	3,048.00		
	TOTAL:		0.00	3,048.00		
8216 L00119000 010502050203110101 5151	Bienes informáticos	200,000.00	155,638.15	0.00	44,361.85	
REN. FECHA TIPO N.POL. REF	CONCEPTO		DEBE	HABER		
00093 29/12/2022 D 00176 00176	Presupuesto de Egresos Aprobado de Bienes Muebles, Inmuebles e Intangibles Bienes informáticos		155,638.15	0.00		
	TOTAL:		155,638.15	0.00		
8221	Presupuesto de Egresos por Ejercer de Gastos de Funcionamiento	37,874,813.42	35,943,893.54	73,676,664.91	142,042.05	
8221 A00100000 010301010201110101 3231	Arrendamiento de equipo y bienes informáticos	591,873.56	0.00	591,873.56	0.00	

Cuenta Pública 2022
Anexo al Estado de Situación Financiera
(Cifras en Pesos)

MUNICIPIO TENANCINGO 0058 — DEL 1 DE ENERO AL 31 DE DICIEMBRE DE 2022

Cuenta (3)	Concepto (4)	Saldo Inicial (5)	Debe (6)	Haber (7)	Saldo Final (8)	Fecha de Antigüedad (9)
REN. FECHA TIPO N.POL. REF.	CONCEPTO		DEBE	HABER		
00003 29/12/2022 D 00024 00024	Presupuesto de Egresos por Ejercer de Gastos de Funcionamiento Arrendamiento de equipo y bienes informáticos		0.00	101,206.22		
00018 29/12/2022 D 00063 00063	Presupuesto de Egresos por Ejercer de Gastos de Funcionamiento Arrendamiento de equipo y bienes informáticos		0.00	1,841.19		
00856 29/12/2022 D 00175 00175	Presupuesto de Egresos por Ejercer de Gastos de Funcionamiento Arrendamiento de equipo y bienes informáticos		0.00	487,198.94		
00008 08/12/2022 D 00043 00012	Presupuesto de Egresos por Ejercer de Gastos de Funcionamiento Arrendamiento de equipo y bienes informáticos		0.00	1,627.21		
	TOTAL:		0.00	591,873.56		
8221 A00100000 0103010102011101 01 3992	Gastos de servicios menores	12,000.00	0.00	12,000.00	0.00	
REN. FECHA TIPO N.POL. REF	CONCEPTO		DEBE	HABER		
00986 29/12/2022 D 00175 00175	Presupuesto de Egresos por Ejercer de Gastos de Funcionamiento Gastos de servicios menores		0.00	12,000.00		
	TOTAL:		0.00	12,000.00		
8221 A00100000 0103010102011501 01 1131	Sueldo base	139,011.52	0.00	139,011.52	0.00	
REN. FECHA TIPO N.POL. REF	CONCEPTO		DEBE	HABER		
00003 29/12/2022 D 00001 00001	Presupuesto de Egresos por Ejercer de Gastos de Funcionamiento Sueldo base		0.00	9,546.00		
00003 29/12/2022 D 00004 00004	Presupuesto de Egresos por Ejercer de Gastos de Funcionamiento Sueldo base		0.00	9,546.00		
00002 29/12/2022 D 00175 00175	Presupuesto de Egresos por Ejercer de Gastos de Funcionamiento Sueldo base		0.00	119,919.52		
	TOTAL:		0.00	139,011.52		
8221 A00100000 0103010102011501 01 1321	Prima vacacional	36,639.59	0.00	36,639.59	0.00	
REN. FECHA TIPO N.POL. REF	CONCEPTO		DEBE	HABER		
00094 29/12/2022 D 00175 00175	Presupuesto de Egresos por Ejercer de Gastos de Funcionamiento Prima vacacional		0.00	22,194.98		
00003 29/12/2022 D 00009 00009	Presupuesto de Egresos por Ejercer de Gastos de Funcionamiento Prima vacacional		0.00	14,444.61		
	TOTAL:		0.00	36,639.59		
8221 A00100000 0103010102011501 01 1322	Aguinaldo	60,545.84	0.00	60,545.84	0.00	
REN. FECHA TIPO N.POL. REF	CONCEPTO		DEBE	HABER		
00003 29/12/2022 D 00008 00008	Presupuesto de Egresos por Ejercer de Gastos de Funcionamiento Aguinaldo		0.00	25,121.05		
00142 29/12/2022 D 00175 00175	Presupuesto de Egresos por Ejercer de Gastos de Funcionamiento Aguinaldo		0.00	35,424.79		
	TOTAL:		0.00	60,545.84		
8221 A00100000 0103010102011501 01 1344	Compensación por retabulación	64,604.00	0.00	64,604.00	0.00	
REN. FECHA TIPO N.POL. REF	CONCEPTO		DEBE	HABER		
00010 29/12/2022 D 00001 00001	Presupuesto de Egresos por Ejercer de Gastos de Funcionamiento Compensación por retabulación		0.00	5,142.00		
00010 29/12/2022 D 00004 00004	Presupuesto de Egresos por Ejercer de Gastos de Funcionamiento Compensación por retabulación		0.00	5,142.00		
00214 29/12/2022 D 00175 00175	Presupuesto de Egresos por Ejercer de Gastos de Funcionamiento Compensación por retabulación		0.00	54,320.00		
	TOTAL:		0.00	64,604.00		
8221 A00100000 0103010102011501 01 1412	Aportaciones de servicio de salud	16,889.76	0.00	16,889.76	0.00	
REN. FECHA TIPO N.POL. REF	CONCEPTO		DEBE	HABER		
00003 29/12/2022 D 00007 00007	Presupuesto de Egresos por Ejercer de Gastos de Funcionamiento Aportaciones de servicio de salud		0.00	1,909.20		
00362 29/12/2022 D 00175 00175	Presupuesto de Egresos por Ejercer de Gastos de Funcionamiento Aportaciones de servicio de salud		0.00	21,192.56		
00021 29/12/2022 D 00084 00084	Presupuesto de Egresos por Ejercer de Gastos de Funcionamiento Aportaciones de servicio de salud		0.00	-4,302.80		
00022 29/12/2022 D 00084 00084	Presupuesto de Egresos por Ejercer de Gastos de Funcionamiento Aportaciones de servicio de salud		0.00	-1,909.20		
	TOTAL:		0.00	16,889.76		
8221 A00100000 0103010102011501 01 1413	Aportaciones al fondo del sistema solidario de reparto	12,503.99	0.00	12,503.99	0.00	
REN. FECHA TIPO N.POL. REF	CONCEPTO		DEBE	HABER		
00010 29/12/2022 D 00007 00007	Presupuesto de Egresos por Ejercer de Gastos de Funcionamiento Aportaciones al fondo del sistema solidario de reparto		0.00	1,416.62		
00002 29/12/2022 D 00165 00165	Presupuesto de Egresos por Ejercer de Gastos de Funcionamiento Aportaciones al fondo del sistema solidario de reparto		0.00	15,696.67		
00023 29/12/2022 D 00084 00084	Presupuesto de Egresos por Ejercer de Gastos de Funcionamiento Aportaciones al fondo del sistema solidario de reparto		0.00	-3,192.68		
00024 29/12/2022 D 00084 00084	Presupuesto de Egresos por Ejercer de Gastos de Funcionamiento Aportaciones al fondo del sistema solidario de reparto		0.00	-1,416.62		
	TOTAL:		0.00	12,503.99		
8221 A00100000 0103010102011501 01 1414	Aportaciones del Sistema de Capitalización Individual	3,144.85	0.00	3,144.85	0.00	
REN. FECHA TIPO N.POL. REF	CONCEPTO		DEBE	HABER		
00017 29/12/2022 D 00007 00007	Presupuesto de Egresos por Ejercer de Gastos de Funcionamiento Aportaciones del Sistema de Capitalización Individual		0.00	353.20		
00004 29/12/2022 D 00165 00165	Presupuesto de Egresos por Ejercer de Gastos de Funcionamiento Aportaciones del Sistema de Capitalización Individual		0.00	3,940.87		

Cuenta Pública 2022
Anexo al Estado de Situación Financiera
(Cifras en Pesos)

MUNICIPIO TENANCINGO 0058 **DEL 1 DE ENERO AL 31 DE DICIEMBRE DE 2022**

Cuenta (3)	Concepto (4)	Saldo Inicial (5)	Debe (6)	Haber (7)	Saldo Final (8)	Fecha de Antigüedad (9)
00025 29/12/2022 D 00084 00084	Presupuesto de Egresos por Ejercer de Gastos de Funcionamiento Aportaciones del Sistema de Capitalización Individual		0.00	-796.02		
00026 29/12/2022 D 00084 00084	Presupuesto de Egresos por Ejercer de Gastos de Funcionamiento Aportaciones del Sistema de Capitalización Individual		0.00	-353.20		
	TOTAL:		0.00	3,144.85		
8221 A00100000 01030101020115010 1415	**Aportaciones para financiar los gastos generales de administración del ISSEMYM**	1,487.40	0.00	1,487.40	0.00	
REN. FECHA TIPO N.POL. REF	**CONCEPTO**		**DEBE**	**HABER**		
00024 29/12/2022 D 00007 00007	Presupuesto de Egresos por Ejercer de Gastos de Funcionamiento Aportaciones para financiar los gastos generales de administración del ISSEMYM		0.00	167.06		
00006 29/12/2022 D 00165 00165	Presupuesto de Egresos por Ejercer de Gastos de Funcionamiento Aportaciones para financiar los gastos generales de administración del ISSEMYM		0.00	1,863.90		
00027 29/12/2022 D 00084 00084	Presupuesto de Egresos por Ejercer de Gastos de Funcionamiento Aportaciones para financiar los gastos generales de administración del ISSEMYM		0.00	-376.50		
00028 29/12/2022 D 00084 00084	Presupuesto de Egresos por Ejercer de Gastos de Funcionamiento Aportaciones para financiar los gastos generales de administración del ISSEMYM		0.00	-167.06		
	TOTAL:		0.00	1,487.40		
8221 A00100000 01030101020115010 1416	**Aportaciones para riesgo de trabajo**	7,012.20	0.00	7,012.20	0.00	
REN. FECHA TIPO N.POL. REF	**CONCEPTO**		**DEBE**	**HABER**		
00031 29/12/2022 D 00007 00007	Presupuesto de Egresos por Ejercer de Gastos de Funcionamiento Aportaciones para riesgo de trabajo		0.00	787.54		
00008 29/12/2022 D 00165 00165	Presupuesto de Egresos por Ejercer de Gastos de Funcionamiento Aportaciones para riesgo de trabajo		0.00	8,787.10		
00029 29/12/2022 D 00084 00084	Presupuesto de Egresos por Ejercer de Gastos de Funcionamiento Aportaciones para riesgo de trabajo		0.00	-1,774.90		
00030 29/12/2022 D 00084 00084	Presupuesto de Egresos por Ejercer de Gastos de Funcionamiento Aportaciones para riesgo de trabajo		0.00	-787.54		
	TOTAL:		0.00	7,012.20		
8221 A00100000 01030101020115010 1712	**Estímulos por puntualidad y asistencia**	38,905.00	0.00	38,905.00	0.00	
REN. FECHA TIPO N.POL. REF	**CONCEPTO**		**DEBE**	**HABER**		
00017 29/12/2022 D 00004 00004	Presupuesto de Egresos por Ejercer de Gastos de Funcionamiento Estímulos por puntualidad y asistencia		0.00	2,108.00		
00017 29/12/2022 D 00001 00001	Presupuesto de Egresos por Ejercer de Gastos de Funcionamiento Estímulos por puntualidad y asistencia		0.00	2,108.00		
00578 29/12/2022 D 00175 00175	Presupuesto de Egresos por Ejercer de Gastos de Funcionamiento Estímulos por puntualidad y asistencia		0.00	34,689.00		
	TOTAL:		0.00	38,905.00		
8221 A00100000 01030101020115010 2611	**Combustibles, lubricantes y aditivos**	5,601.96	0.00	5,601.96	0.00	
REN. FECHA TIPO N.POL. REF	**CONCEPTO**		**DEBE**	**HABER**		
00728 29/12/2022 D 00175 00175	Presupuesto de Egresos por Ejercer de Gastos de Funcionamiento Combustibles, lubricantes y aditivos		0.00	5,601.96		
	TOTAL:		0.00	5,601.96		
8221 A00100000 01030101020125010 1412	**Aportaciones de servicio de salud**	-7,702.03	13,914.03	6,212.00	0.00	
REN. FECHA TIPO N.POL. REF	**CONCEPTO**		**DEBE**	**HABER**		
00017 29/12/2022 D 00161 00161	Presupuesto de Egresos por Ejercer de Gastos de Funcionamiento Aportaciones de servicio de salud		13,914.03	0.00		
00031 29/12/2022 D 00084 00084	Presupuesto de Egresos por Ejercer de Gastos de Funcionamiento Aportaciones de servicio de salud		0.00	4,302.80		
00032 29/12/2022 D 00084 00084	Presupuesto de Egresos por Ejercer de Gastos de Funcionamiento Aportaciones de servicio de salud		0.00	1,909.20		
	TOTAL:		13,914.03	6,212.00		
8221 A00100000 01030101020125010 1413	**Aportaciones al fondo del sistema solidario de reparto**	-5,714.92	10,324.22	4,609.30	0.00	
REN. FECHA TIPO N.POL. REF	**CONCEPTO**		**DEBE**	**HABER**		
00103 29/12/2022 D 00161 00161	Presupuesto de Egresos por Ejercer de Gastos de Funcionamiento Aportaciones al fondo del sistema solidario de reparto		10,324.22	0.00		
00033 29/12/2022 D 00084 00084	Presupuesto de Egresos por Ejercer de Gastos de Funcionamiento Aportaciones al fondo del sistema solidario de reparto		0.00	3,192.68		
00034 29/12/2022 D 00084 00084	Presupuesto de Egresos por Ejercer de Gastos de Funcionamiento Aportaciones al fondo del sistema solidario de reparto		0.00	1,416.62		
	TOTAL:		10,324.22	4,609.30		
8221 A00100000 01030101020125010 1414	**Aportaciones del Sistema de Capitalización Individual**	-1,424.88	2,574.10	1,149.22	0.00	
REN. FECHA TIPO N.POL. REF	**CONCEPTO**		**DEBE**	**HABER**		
00189 29/12/2022 D 00161 00161	Presupuesto de Egresos por Ejercer de Gastos de Funcionamiento Aportaciones del Sistema de Capitalización Individual		2,574.10	0.00		
00035 29/12/2022 D 00084 00084	Presupuesto de Egresos por Ejercer de Gastos de Funcionamiento Aportaciones del Sistema de Capitalización Individual		0.00	796.02		
00036 29/12/2022 D 00084 00084	Presupuesto de Egresos por Ejercer de Gastos de Funcionamiento Aportaciones del Sistema de Capitalización Individual		0.00	353.20		
	TOTAL:		2,574.10	1,149.22		
8221 A00100000 01030101020125010 1415	**Aportaciones para financiar los gastos generales de administración del ISSEMYM**	-673.95	1,217.51	543.56	0.00	
REN. FECHA TIPO N.POL. REF	**CONCEPTO**		**DEBE**	**HABER**		

Tenancingo
Estado de México
2022 - 2024

Cuenta Pública 2022
Anexo al Estado de Situación Financiera
(Cifras en Pesos)

MUNICIPIO TENANCINGO 0058 **DEL 1 DE ENERO AL 31 DE DICIEMBRE DE 2022**

Cuenta (3)	Concepto (4)	Saldo Inicial (5)	Debe (6)	Haber (7)	Saldo Final (8)	Fecha de Antigüedad (9)
00275 29/12/2022 D 00161 00161	Presupuesto de Egresos por Ejercer de Gastos de Funcionamiento Aportaciones para financiar los gastos generales de administración del ISSEMYM		1,217.51	0.00		
00037 29/12/2022 D 00084 00084	Presupuesto de Egresos por Ejercer de Gastos de Funcionamiento Aportaciones para financiar los gastos generales de administración del ISSEMYM		0.00	376.50		
00038 29/12/2022 D 00084 00084	Presupuesto de Egresos por Ejercer de Gastos de Funcionamiento Aportaciones para financiar los gastos generales de administración del ISSEMYM		0.00	167.06		
	TOTAL:		1,217.51	543.56		
8221 A00100000 01030101020125102 1416	Aportaciones para riesgo de trabajo	-3,177.05	5,739.49	2,562.44	0.00	
REN. FECHA TIPO N.POL REF	CONCEPTO		DEBE	HABER		
00381 29/12/2022 D 00161 00161	Presupuesto de Egresos por Ejercer de Gastos de Funcionamiento Aportaciones para riesgo de trabajo		5,739.49	0.00		
00039 29/12/2022 D 00084 00084	Presupuesto de Egresos por Ejercer de Gastos de Funcionamiento Aportaciones para riesgo de trabajo		0.00	1,774.90		
00040 29/12/2022 D 00084 00084	Presupuesto de Egresos por Ejercer de Gastos de Funcionamiento Aportaciones para riesgo de trabajo		0.00	787.54		
	TOTAL:		5,739.49	2,562.44		
8221 A00101000 01050205010711010 1 3331	Servicios informáticos	-28,421.70	28,421.70	0.00	0.00	
REN. FECHA TIPO N.POL REF	CONCEPTO		DEBE	HABER		
00871 29/12/2022 D 00175 00175	Presupuesto de Egresos por Ejercer de Gastos de Funcionamiento Servicios informáticos		28,421.70	0.00		
	TOTAL:		28,421.70	0.00		
8221 A00101000 01050205010715010 1 1131	Sueldo base	-316,621.50	437,175.06	120,553.56	0.00	
REN. FECHA TIPO N.POL REF	CONCEPTO		DEBE	HABER		
00024 29/12/2022 D 00004 00004	Presupuesto de Egresos por Ejercer de Gastos de Funcionamiento Sueldo base		0.00	67,440.73		
00024 29/12/2022 D 00001 00001	Presupuesto de Egresos por Ejercer de Gastos de Funcionamiento Sueldo base		0.00	67,440.73		
00011 29/12/2022 D 00171 00171	Presupuesto de Egresos por Ejercer de Gastos de Funcionamiento Sueldo base		0.00	-14,327.90		
00003 29/12/2022 D 00175 00175	Presupuesto de Egresos por Ejercer de Gastos de Funcionamiento Sueldo base		437,175.06	0.00		
	TOTAL:		437,175.06	120,553.56		
8221 a00101000 01050205010715010 1 1311	Prima por años de servicio	-8,800.00	9,900.00	1,100.00	0.00	
8221 A00101000 01050205010715010 1 1321	Prima vacacional	58,733.06	38,927.90	97,660.96	0.00	
REN. FECHA TIPO N.POL REF	CONCEPTO		DEBE	HABER		
00010 29/12/2022 D 00009 00009	Presupuesto de Egresos por Ejercer de Gastos de Funcionamiento Prima vacacional		0.00	97,660.96		
00095 29/12/2022 D 00175 00175	Presupuesto de Egresos por Ejercer de Gastos de Funcionamiento Prima vacacional		38,927.90	0.00		
	TOTAL:		38,927.90	97,660.96		
8221 A00101000 01050205010715010 1 1322	Aguinaldo	110,717.55	90,055.86	200,773.41	0.00	
REN. FECHA TIPO N.POL REF	CONCEPTO		DEBE	HABER		
00010 29/12/2022 D 00008 00008	Presupuesto de Egresos por Ejercer de Gastos de Funcionamiento Aguinaldo		0.00	200,773.41		
00143 29/12/2022 D 00175 00175	Presupuesto de Egresos por Ejercer de Gastos de Funcionamiento Aguinaldo		90,055.86	0.00		
	TOTAL:		90,055.86	200,773.41		
8221 A00101000 01050205010715010 1 1344	Compensación por retabulación	-181,066.31	244,472.97	63,406.66	0.00	
REN. FECHA TIPO N.POL REF	CONCEPTO		DEBE	HABER		
00052 29/12/2022 D 00001 00001	Presupuesto de Egresos por Ejercer de Gastos de Funcionamiento Compensación por retabulación		0.00	31,703.33		
00052 29/12/2022 D 00004 00004	Presupuesto de Egresos por Ejercer de Gastos de Funcionamiento Compensación por retabulación		0.00	31,703.33		
00215 29/12/2022 D 00175 00175	Presupuesto de Egresos por Ejercer de Gastos de Funcionamiento Compensación por retabulación		244,472.97	0.00		
	TOTAL:		244,472.97	63,406.66		
8221 A00101000 01050205010715010 1 1345	Gratificación	-17,165.45	50,085.77	32,920.32	0.00	
REN. FECHA TIPO N.POL REF	CONCEPTO		DEBE	HABER		
00031 29/12/2022 D 00004 00004	Presupuesto de Egresos por Ejercer de Gastos de Funcionamiento Gratificación		0.00	3,905.40		
00031 29/12/2022 D 00001 00001	Presupuesto de Egresos por Ejercer de Gastos de Funcionamiento Gratificación		0.00	3,905.40		
00281 29/12/2022 D 00175 00175	Presupuesto de Egresos por Ejercer de Gastos de Funcionamiento Gratificación		50,085.77	0.00		
00003 22/12/2022 C 00032 00032	Presupuesto de Egresos por Ejercer de Gastos de Funcionamiento Gratificación		0.00	8,220.23		
00003 22/12/2022 C 00034 00034	Presupuesto de Egresos por Ejercer de Gastos de Funcionamiento Gratificación		0.00	8,669.06		
00003 15/12/2022 C 00010 00010	Presupuesto de Egresos por Ejercer de Gastos de Funcionamiento Gratificación		0.00	8,220.23		
	TOTAL:		50,085.77	32,920.32		
8221 A00101000 01050205010715010 1 1346	Gratificación por convenio	-2,750.00	2,750.00	0.00	0.00	
REN. FECHA TIPO N.POL REF	CONCEPTO		DEBE	HABER		
00341 29/12/2022 D 00175 00175	Presupuesto de Egresos por Ejercer de Gastos de Funcionamiento Gratificación por convenio		2,750.00	0.00		
	TOTAL:		2,750.00	0.00		

Tenancingo
Estado de México
2022 • 2024

Cuenta Pública 2022
Anexo al Estado de Situación Financiera
(Cifras en Pesos)

MUNICIPIO TENANCINGO 0058 — **DEL 1 DE ENERO AL 31 DE DICIEMBRE DE 2022**

Cuenta (3)	Concepto (4)	Saldo Inicial (5)	Debe (6)	Haber (7)	Saldo Final (8)	Fecha de Antigüedad (9)
8221 A00101000 01050205010715010l 1412	Aportaciones de servicio de salud	-16,845.10	2,771.19	-14,073.91	0.00	
REN. FECHA TIPO N.POL. REF	CONCEPTO		DEBE	HABER		
00363 29/12/2022 D 00175 00175	Presupuesto de Egresos por Ejercer de Gastos de Funcionamiento Aportaciones de servicio de salud		2,771.19	0.00		
00038 29/12/2022 D 00007 00007	Presupuesto de Egresos por Ejercer de Gastos de Funcionamiento Aportaciones de servicio de salud		0.00	14,329.22		
00161 29/12/2022 D 00084 00084	Presupuesto de Egresos por Ejercer de Gastos de Funcionamiento Aportaciones de servicio de salud		0.00	-14,045.68		
00162 29/12/2022 D 00084 00084	Presupuesto de Egresos por Ejercer de Gastos de Funcionamiento Aportaciones de servicio de salud		0.00	-14,357.45		
	TOTAL:		2,771.19	-14,073.91		
8221 A00101000 01050205010715010l 1413	Aportaciones al fondo del sistema solidario de reparto	-12,584.70	2,141.85	-10,442.85	0.00	
REN. FECHA TIPO N.POL. REF	CONCEPTO		DEBE	HABER		
00417 29/12/2022 D 00175 00175	Presupuesto de Egresos por Ejercer de Gastos de Funcionamiento Aportaciones al fondo del sistema solidario de reparto		2,141.85	0.00		
00045 29/12/2022 D 00007 00007	Presupuesto de Egresos por Ejercer de Gastos de Funcionamiento Aportaciones al fondo del sistema solidario de reparto		0.00	10,632.28		
00163 29/12/2022 D 00084 00084	Presupuesto de Egresos por Ejercer de Gastos de Funcionamiento Aportaciones al fondo del sistema solidario de reparto		0.00	-10,421.90		
00164 29/12/2022 D 00084 00084	Presupuesto de Egresos por Ejercer de Gastos de Funcionamiento Aportaciones al fondo del sistema solidario de reparto		0.00	-10,653.23		
	TOTAL:		2,141.85	-10,442.85		
8221 A00101000 01050205010715010l 1414	Aportaciones del Sistema de Capitalización Individual	-47.06	0.00	-47.06	0.00	
REN. FECHA TIPO N.POL. REF	CONCEPTO		DEBE	HABER		
00052 29/12/2022 D 00007 00007	Presupuesto de Egresos por Ejercer de Gastos de Funcionamiento Aportaciones del Sistema de Capitalización Individual		0.00	2,049.30		
00010 29/12/2022 D 00165 00165	Presupuesto de Egresos por Ejercer de Gastos de Funcionamiento Aportaciones del Sistema de Capitalización Individual		0.00	1,955.00		
00165 29/12/2022 D 00084 00084	Presupuesto de Egresos por Ejercer de Gastos de Funcionamiento Aportaciones del Sistema de Capitalización Individual		0.00	-1,996.84		
00166 29/12/2022 D 00084 00084	Presupuesto de Egresos por Ejercer de Gastos de Funcionamiento Aportaciones del Sistema de Capitalización Individual		0.00	-2,054.52		
	TOTAL:		0.00	-47.06		
8221 A00101000 01050205010715010l 1415	Aportaciones para financiar los gastos generales de administración del ISSEMYM	-1,444.93	213.46	-1,231.47	0.00	
REN. FECHA TIPO N.POL. REF	CONCEPTO		DEBE	HABER		
00059 29/12/2022 D 00007 00007	Presupuesto de Egresos por Ejercer de Gastos de Funcionamiento Aportaciones para financiar los gastos generales de administración del ISSEMYM		0.00	1,253.82		
00167 29/12/2022 D 00084 00084	Presupuesto de Egresos por Ejercer de Gastos de Funcionamiento Aportaciones para financiar los gastos generales de administración del ISSEMYM		0.00	-1,229.00		
00168 29/12/2022 D 00084 00084	Presupuesto de Egresos por Ejercer de Gastos de Funcionamiento Aportaciones para financiar los gastos generales de administración del ISSEMYM		0.00	-1,256.29		
00481 29/12/2022 D 00175 00175	Presupuesto de Egresos por Ejercer de Gastos de Funcionamiento Aportaciones para financiar los gastos generales de administración del ISSEMYM		213.46	0.00		
	TOTAL:		213.46	-1,231.47		
8221 A00101000 01050205010715010l 1416	Aportaciones para riesgo de trabajo	-6,811.60	1,006.12	-5,805.48	0.00	
REN. FECHA TIPO N.POL. REF	CONCEPTO		DEBE	HABER		
00068 29/12/2022 D 00007 00007	Presupuesto de Egresos por Ejercer de Gastos de Funcionamiento Aportaciones para riesgo de trabajo		0.00	5,910.82		
00169 29/12/2022 D 00084 00084	Presupuesto de Egresos por Ejercer de Gastos de Funcionamiento Aportaciones para riesgo de trabajo		0.00	-5,793.84		
00170 29/12/2022 D 00084 00084	Presupuesto de Egresos por Ejercer de Gastos de Funcionamiento Aportaciones para riesgo de trabajo		0.00	-5,922.46		
00499 29/12/2022 D 00175 00175	Presupuesto de Egresos por Ejercer de Gastos de Funcionamiento Aportaciones para riesgo de trabajo		1,006.12	0.00		
	TOTAL:		1,006.12	-5,805.48		
8221 a00101000 01050205010715010l 1595	Despensa	-4,750.00	5,350.00	600.00	0.00	
8221 A00101000 01050205010715010l 1712	Estímulos por puntualidad y asistencia	3,000.00	2,000.00	5,000.00	0.00	
REN. FECHA TIPO N.POL. REF	CONCEPTO		DEBE	HABER		
00059 29/12/2022 D 00001 00001	Presupuesto de Egresos por Ejercer de Gastos de Funcionamiento Estímulos por puntualidad y asistencia		0.00	2,500.00		
00059 29/12/2022 D 00004 00004	Presupuesto de Egresos por Ejercer de Gastos de Funcionamiento Estímulos por puntualidad y asistencia		0.00	2,500.00		
00579 29/12/2022 D 00175 00175	Presupuesto de Egresos por Ejercer de Gastos de Funcionamiento Estímulos por puntualidad y asistencia		2,000.00	0.00		
	TOTAL:		2,000.00	5,000.00		
8221 A00101000 01050205010725010l 1412	Aportaciones de servicio de salud	-33,839.59	62,242.72	28,403.13	0.00	
REN. FECHA TIPO N.POL. REF	CONCEPTO		DEBE	HABER		
00019 29/12/2022 D 00161 00161	Presupuesto de Egresos por Ejercer de Gastos de Funcionamiento Aportaciones de servicio de salud		62,242.72	0.00		
00171 29/12/2022 D 00084 00084	Presupuesto de Egresos por Ejercer de Gastos de Funcionamiento Aportaciones de servicio de salud		0.00	14,045.68		
00172 29/12/2022 D 00084 00084	Presupuesto de Egresos por Ejercer de Gastos de Funcionamiento Aportaciones de servicio de salud		0.00	14,357.45		

Cuenta Pública 2022
Anexo al Estado de Situación Financiera
(Cifras en Pesos)

MUNICIPIO TENANCINGO 0058 — **DEL 1 DE ENERO AL 31 DE DICIEMBRE DE 2022**

Cuenta (3)	Concepto (4)	Saldo Inicial (5)	Debe (6)	Haber (7)	Saldo Final (8)	Fecha de Antigüedad (9)
	TOTAL:		62,242.72	28,403.13		
8221 A00101000 01050205107250102 1413	Aportaciones al fondo del sistema solidario de reparto	-25,108.95	46,184.08	21,075.13	0.00	
REN. FECHA TIPO N.POL. REF	CONCEPTO		DEBE	HABER		
00105 29/12/2022 D 00161 00161	Presupuesto de Egresos por Ejercer de Gastos de Funcionamiento Aportaciones al fondo del sistema solidario de reparto		46,184.08	0.00		
00173 29/12/2022 D 00084 00084	Presupuesto de Egresos por Ejercer de Gastos de Funcionamiento Aportaciones al fondo del sistema solidario de reparto		0.00	10,421.90		
00174 29/12/2022 D 00084 00084	Presupuesto de Egresos por Ejercer de Gastos de Funcionamiento Aportaciones al fondo del sistema solidario de reparto		0.00	10,653.23		
	TOTAL:		46,184.08	21,075.13		
8221 A00101000 01050205107250102 1414	Aportaciones del Sistema de Capitalización Individual	-4,465.01	8,516.37	4,051.36	0.00	
REN. FECHA TIPO N.POL. REF	CONCEPTO		DEBE	HABER		
00191 29/12/2022 D 00161 00161	Presupuesto de Egresos por Ejercer de Gastos de Funcionamiento Aportaciones del Sistema de Capitalización Individual		8,516.37	0.00		
00175 29/12/2022 D 00084 00084	Presupuesto de Egresos por Ejercer de Gastos de Funcionamiento Aportaciones del Sistema de Capitalización Individual		0.00	1,996.84		
00176 29/12/2022 D 00084 00084	Presupuesto de Egresos por Ejercer de Gastos de Funcionamiento Aportaciones del Sistema de Capitalización Individual		0.00	2,054.52		
	TOTAL:		8,516.37	4,051.36		
8221 A00101000 01050205107250102 1415	Aportaciones para financiar los gastos generales de administración del ISSEMYM	-2,961.01	5,446.30	2,485.29	0.00	
REN. FECHA TIPO N.POL. REF	CONCEPTO		DEBE	HABER		
00277 29/12/2022 D 00161 00161	Presupuesto de Egresos por Ejercer de Gastos de Funcionamiento Aportaciones para financiar los gastos generales de administración del ISSEMYM		5,446.30	0.00		
00177 29/12/2022 D 00084 00084	Presupuesto de Egresos por Ejercer de Gastos de Funcionamiento Aportaciones para financiar los gastos generales de administración del ISSEMYM		0.00	1,229.00		
00178 29/12/2022 D 00084 00084	Presupuesto de Egresos por Ejercer de Gastos de Funcionamiento Aportaciones para financiar los gastos generales de administración del ISSEMYM		0.00	1,256.29		
	TOTAL:		5,446.30	2,485.29		
8221 A00101000 01050205107250102 1416	Aportaciones para riesgo de trabajo	-13,958.74	25,675.04	11,716.30	0.00	
REN. FECHA TIPO N.POL. REF	CONCEPTO		DEBE	HABER		
00363 29/12/2022 D 00161 00161	Presupuesto de Egresos por Ejercer de Gastos de Funcionamiento Aportaciones para riesgo de trabajo		25,675.04	0.00		
00179 29/12/2022 D 00084 00084	Presupuesto de Egresos por Ejercer de Gastos de Funcionamiento Aportaciones para riesgo de trabajo		0.00	5,793.84		
00180 29/12/2022 D 00084 00084	Presupuesto de Egresos por Ejercer de Gastos de Funcionamiento Aportaciones para riesgo de trabajo		0.00	5,922.46		
	TOTAL:		25,675.04	11,716.30		
8221 A00101000 01050205108150101 2611	Combustibles, lubricantes y aditivos	6,000.00	0.00	6,000.00	0.00	
REN. FECHA TIPO N.POL. REF	CONCEPTO		DEBE	HABER		
00730 29/12/2022 D 00175 00175	Presupuesto de Egresos por Ejercer de Gastos de Funcionamiento Combustibles, lubricantes y aditivos		0.00	6,000.00		
	TOTAL:		0.00	6,000.00		
8221 A00102000 01020401010110101 3612	Publicaciones oficiales y de información en general para difusión	1,500.00	504,805.20	506,305.20	0.00	
REN. FECHA TIPO N.POL. REF	CONCEPTO		DEBE	HABER		
00003 30/12/2022 E 00078 00078	Presupuesto de Egresos por Ejercer de Gastos de Funcionamiento Publicaciones oficiales y de información en general para difusión		0.00	158,305.20		
00003 29/12/2022 D 00088 00088	Presupuesto de Egresos por Ejercer de Gastos de Funcionamiento Publicaciones oficiales y de información en general para difusión		0.00	348,000.00		
00001 29/12/2022 D 00176 00176	Presupuesto de Egresos por Ejercer de Gastos de Funcionamiento Publicaciones oficiales y de información en general para difusión		504,805.20	0.00		
	TOTAL:		504,805.20	506,305.20		
8221 A00102000 01020401010150101 1131	Sueldo base	112,788.32	0.00	112,788.32	0.00	
REN. FECHA TIPO N.POL. REF	CONCEPTO		DEBE	HABER		
00068 29/12/2022 D 00004 00004	Presupuesto de Egresos por Ejercer de Gastos de Funcionamiento Sueldo base		0.00	4,000.00		
00068 29/12/2022 D 00001 00001	Presupuesto de Egresos por Ejercer de Gastos de Funcionamiento Sueldo base		0.00	4,000.00		
00008 29/12/2022 D 00175 00175	Presupuesto de Egresos por Ejercer de Gastos de Funcionamiento Sueldo base		0.00	104,788.32		
	TOTAL:		0.00	112,788.32		
8221 A00102000 01020401010150101 1321	Prima vacacional	16,258.84	0.00	16,258.84	0.00	
REN. FECHA TIPO N.POL. REF	CONCEPTO		DEBE	HABER		
00017 29/12/2022 D 00009 00009	Presupuesto de Egresos por Ejercer de Gastos de Funcionamiento Prima vacacional		0.00	4,062.73		
00014 29/12/2022 D 00165 00165	Presupuesto de Egresos por Ejercer de Gastos de Funcionamiento Prima vacacional		0.00	12,196.11		
	TOTAL:		0.00	16,258.84		
8221 A00102000 01020401010150101 1322	Aguinaldo	26,867.25	0.00	26,867.25	0.00	

Tenancingo
Estado de México
2022 • 2024

Cuenta Pública 2022
Anexo al Estado de Situación Financiera
(Cifras en Pesos)

MUNICIPIO TENANCINGO 0058 **DEL 1 DE ENERO AL 31 DE DICIEMBRE DE 2022**

Cuenta (3)	Concepto (4)	Saldo Inicial (5)	Debe (6)	Haber (7)	Saldo Final (8)	Fecha de Antigüedad (9)
REN. FECHA TIPO N.POL. REF	CONCEPTO		DEBE	HABER		
00017 29/12/2022 D 00008 00008	Presupuesto de Egresos por Ejercer de Gastos de Funcionamiento Aguinaldo		0.00	7,065.61		
00148 29/12/2022 D 00175 00175	Presupuesto de Egresos por Ejercer de Gastos de Funcionamiento Aguinaldo		0.00	19,801.64		
	TOTAL:		0.00	26,867.25		
8221 A00102000 0102040101010150101 1344	Compensación por retabulación	-306.64	15,140.64	14,834.00	0.00	
REN. FECHA TIPO N.POL. REF	CONCEPTO		DEBE	HABER		
00073 29/12/2022 D 00004 00004	Presupuesto de Egresos por Ejercer de Gastos de Funcionamiento Compensación por retabulación		0.00	7,417.00		
00073 29/12/2022 D 00001 00001	Presupuesto de Egresos por Ejercer de Gastos de Funcionamiento Compensación por retabulación		0.00	7,417.00		
00217 29/12/2022 D 00175 00175	Presupuesto de Egresos por Ejercer de Gastos de Funcionamiento Compensación por retabulación		15,140.64	0.00		
	TOTAL:		15,140.64	14,834.00		
8221 A00102000 0102040101010150101 1412	Aportaciones de servicio de salud	10,386.33	0.00	10,386.33	0.00	
REN. FECHA TIPO N.POL. REF	CONCEPTO		DEBE	HABER		
00073 29/12/2022 D 00007 00007	Presupuesto de Egresos por Ejercer de Gastos de Funcionamiento Aportaciones de servicio de salud		0.00	800.00		
00016 29/12/2022 D 00165 00165	Presupuesto de Egresos por Ejercer de Gastos de Funcionamiento Aportaciones de servicio de salud		0.00	11,186.33		
00301 29/12/2022 D 00084 00084	Presupuesto de Egresos por Ejercer de Gastos de Funcionamiento Aportaciones de servicio de salud		0.00	-800.00		
00302 29/12/2022 D 00084 00084	Presupuesto de Egresos por Ejercer de Gastos de Funcionamiento Aportaciones de servicio de salud		0.00	-800.00		
	TOTAL:		0.00	10,386.33		
8221 A00102000 0102040101010150101 1413	Aportaciones al fondo del sistema solidario de reparto	7,694.15	0.00	7,694.15	0.00	
REN. FECHA TIPO N.POL. REF	CONCEPTO		DEBE	HABER		
00080 29/12/2022 D 00007 00007	Presupuesto de Egresos por Ejercer de Gastos de Funcionamiento Aportaciones al fondo del sistema solidario de reparto		0.00	593.60		
00018 29/12/2022 D 00165 00165	Presupuesto de Egresos por Ejercer de Gastos de Funcionamiento Aportaciones al fondo del sistema solidario de reparto		0.00	8,287.75		
00303 29/12/2022 D 00084 00084	Presupuesto de Egresos por Ejercer de Gastos de Funcionamiento Aportaciones al fondo del sistema solidario de reparto		0.00	-593.60		
00304 29/12/2022 D 00084 00084	Presupuesto de Egresos por Ejercer de Gastos de Funcionamiento Aportaciones al fondo del sistema solidario de reparto		0.00	-593.60		
	TOTAL:		0.00	7,694.15		
8221 A00102000 0102040101010150101 1414	Aportaciones del Sistema de Capitalización Individual	1,930.44	0.00	1,930.44	0.00	
REN. FECHA TIPO N.POL. REF	CONCEPTO		DEBE	HABER		
00087 29/12/2022 D 00007 00007	Presupuesto de Egresos por Ejercer de Gastos de Funcionamiento Aportaciones del Sistema de Capitalización Individual		0.00	148.00		
00020 29/12/2022 D 00165 00165	Presupuesto de Egresos por Ejercer de Gastos de Funcionamiento Aportaciones del Sistema de Capitalización Individual		0.00	2,078.44		
00305 29/12/2022 D 00084 00084	Presupuesto de Egresos por Ejercer de Gastos de Funcionamiento Aportaciones del Sistema de Capitalización Individual		0.00	-148.00		
00306 29/12/2022 D 00084 00084	Presupuesto de Egresos por Ejercer de Gastos de Funcionamiento Aportaciones del Sistema de Capitalización Individual		0.00	-148.00		
	TOTAL:		0.00	1,930.44		
8221 A00102000 0102040101010150101 1415	Aportaciones para financiar los gastos generales de administración del ISSEMYM	913.02	0.00	-70.00	983.02	
REN. FECHA TIPO N.POL. REF	CONCEPTO		DEBE	HABER		
00094 29/12/2022 D 00007 00007	Presupuesto de Egresos por Ejercer de Gastos de Funcionamiento Aportaciones para financiar los gastos generales de administración del ISSEMYM		0.00	70.00		
00307 29/12/2022 D 00084 00084	Presupuesto de Egresos por Ejercer de Gastos de Funcionamiento Aportaciones para financiar los gastos generales de administración del ISSEMYM		0.00	-70.00		
00308 29/12/2022 D 00084 00084	Presupuesto de Egresos por Ejercer de Gastos de Funcionamiento Aportaciones para financiar los gastos generales de administración del ISSEMYM		0.00	-70.00		
	TOTAL:		0.00	-70.00		
8221 A00102000 0102040101010150101 1416	Aportaciones para riesgo de trabajo	4,304.38	0.00	4,304.38	0.00	
REN. FECHA TIPO N.POL. REF	CONCEPTO		DEBE	HABER		
00101 29/12/2022 D 00007 00007	Presupuesto de Egresos por Ejercer de Gastos de Funcionamiento Aportaciones para riesgo de trabajo		0.00	330.00		
00022 29/12/2022 D 00165 00165	Presupuesto de Egresos por Ejercer de Gastos de Funcionamiento Aportaciones para riesgo de trabajo		0.00	4,634.38		
00309 29/12/2022 D 00084 00084	Presupuesto de Egresos por Ejercer de Gastos de Funcionamiento Aportaciones para riesgo de trabajo		0.00	-330.00		
00310 29/12/2022 D 00084 00084	Presupuesto de Egresos por Ejercer de Gastos de Funcionamiento Aportaciones para riesgo de trabajo		0.00	-330.00		
	TOTAL:		0.00	4,304.38		
8221 A00102000 0102040101010150101 1712	Estímulos por puntualidad y asistencia	26,425.12	0.00	26,425.12	0.00	
REN. FECHA TIPO N.POL. REF	CONCEPTO		DEBE	HABER		
00582 29/12/2022 D 00175 00175	Presupuesto de Egresos por Ejercer de Gastos de Funcionamiento Estímulos por puntualidad y asistencia		0.00	26,425.12		

Cuenta Pública 2022
Anexo al Estado de Situación Financiera
(Cifras en Pesos)

MUNICIPIO TENANCINGO 0058 — **DEL 1 DE ENERO AL 31 DE DICIEMBRE DE 2022**

Cuenta (3)	Concepto (4)	Saldo Inicial (5)	Debe (6)	Haber (7)	Saldo Final (8)	Fecha de Antigüedad (9)
	TOTAL:		0.00	26,425.12		
8221 A00102000 0102040101012501O2 1412	Aportaciones de servicio de salud	-1,199.05	2,799.05	1,600.00	0.00	
REN. FECHA TIPO N.POL. REF	CONCEPTO		DEBE	HABER		
00021 29/12/2022 D 00161 00161	Presupuesto de Egresos por Ejercer de Gastos de Funcionamiento Aportaciones de servicio de salud		2,799.05	0.00		
00311 29/12/2022 D 00084 00084	Presupuesto de Egresos por Ejercer de Gastos de Funcionamiento Aportaciones de servicio de salud		0.00	800.00		
00312 29/12/2022 D 00084 00084	Presupuesto de Egresos por Ejercer de Gastos de Funcionamiento Aportaciones de servicio de salud		0.00	800.00		
	TOTAL:		2,799.05	1,600.00		
8221 A00102000 0102040101012501O2 1413	Aportaciones al fondo del sistema solidario de reparto	-889.69	2,076.89	1,187.20	0.00	
REN. FECHA TIPO N.POL. REF	CONCEPTO		DEBE	HABER		
00107 29/12/2022 D 00161 00161	Presupuesto de Egresos por Ejercer de Gastos de Funcionamiento Aportaciones al fondo del sistema solidario de reparto		2,076.89	0.00		
00313 29/12/2022 D 00084 00084	Presupuesto de Egresos por Ejercer de Gastos de Funcionamiento Aportaciones al fondo del sistema solidario de reparto		0.00	593.60		
00314 29/12/2022 D 00084 00084	Presupuesto de Egresos por Ejercer de Gastos de Funcionamiento Aportaciones al fondo del sistema solidario de reparto		0.00	593.60		
	TOTAL:		2,076.89	1,187.20		
8221 A00102000 0102040101012501O2 1414	Aportaciones del Sistema de Capitalización Individual	-221.84	517.84	296.00	0.00	
REN. FECHA TIPO N.POL. REF	CONCEPTO		DEBE	HABER		
00193 29/12/2022 D 00161 00161	Presupuesto de Egresos por Ejercer de Gastos de Funcionamiento Aportaciones del Sistema de Capitalización Individual		517.84	0.00		
00315 29/12/2022 D 00084 00084	Presupuesto de Egresos por Ejercer de Gastos de Funcionamiento Aportaciones del Sistema de Capitalización Individual		0.00	148.00		
00316 29/12/2022 D 00084 00084	Presupuesto de Egresos por Ejercer de Gastos de Funcionamiento Aportaciones del Sistema de Capitalización Individual		0.00	148.00		
	TOTAL:		517.84	296.00		
8221 A00102000 0102040101012501O2 1415	Aportaciones para financiar los gastos generales de administración del ISSEMYM	-104.90	244.90	140.00	0.00	
REN. FECHA TIPO N.POL. REF	CONCEPTO		DEBE	HABER		
00279 29/12/2022 D 00161 00161	Presupuesto de Egresos por Ejercer de Gastos de Funcionamiento Aportaciones para financiar los gastos generales de administración del ISSEMYM		244.90	0.00		
00317 29/12/2022 D 00084 00084	Presupuesto de Egresos por Ejercer de Gastos de Funcionamiento Aportaciones para financiar los gastos generales de administración del ISSEMYM		0.00	70.00		
00318 29/12/2022 D 00084 00084	Presupuesto de Egresos por Ejercer de Gastos de Funcionamiento Aportaciones para financiar los gastos generales de administración del ISSEMYM		0.00	70.00		
	TOTAL:		244.90	140.00		
8221 A00102000 0102040101012501O2 1416	Aportaciones para riesgo de trabajo	-494.61	1,154.61	660.00	0.00	
REN. FECHA TIPO N.POL. REF	CONCEPTO		DEBE	HABER		
00365 29/12/2022 D 00161 00161	Presupuesto de Egresos por Ejercer de Gastos de Funcionamiento Aportaciones para riesgo de trabajo		1,154.61	0.00		
00319 29/12/2022 D 00084 00084	Presupuesto de Egresos por Ejercer de Gastos de Funcionamiento Aportaciones para riesgo de trabajo		0.00	330.00		
00320 29/12/2022 D 00084 00084	Presupuesto de Egresos por Ejercer de Gastos de Funcionamiento Aportaciones para riesgo de trabajo		0.00	330.00		
	TOTAL:		1,154.61	660.00		
8221 A00102000 0102040101021501O1 2611	Combustibles, lubricantes y aditivos	3,000.00	0.00	3,000.00	0.00	
REN. FECHA TIPO N.POL. REF	CONCEPTO		DEBE	HABER		
00732 29/12/2022 D 00175 00175	Presupuesto de Egresos por Ejercer de Gastos de Funcionamiento Combustibles, lubricantes y aditivos		0.00	3,000.00		
	TOTAL:		0.00	3,000.00		
8221 A00103000 0108030101031101O1 3611	Gastos de publicidad y propaganda	-597,357.00	733,838.33	136,481.33	0.00	
REN. FECHA TIPO N.POL. REF	CONCEPTO		DEBE	HABER		
00003 30/12/2022 E 00076 00076	Presupuesto de Egresos por Ejercer de Gastos de Funcionamiento Gastos de publicidad y propaganda		0.00	5,800.00		
00003 29/12/2022 D 00031 00031	Presupuesto de Egresos por Ejercer de Gastos de Funcionamiento Gastos de publicidad y propaganda		0.00	4,060.00		
00003 29/12/2022 D 00036 00036	Presupuesto de Egresos por Ejercer de Gastos de Funcionamiento Gastos de publicidad y propaganda		0.00	3,480.00		
00003 29/12/2022 D 00040 00040	Presupuesto de Egresos por Ejercer de Gastos de Funcionamiento Gastos de publicidad y propaganda		0.00	3,480.00		
00003 29/12/2022 D 00038 00038	Presupuesto de Egresos por Ejercer de Gastos de Funcionamiento Gastos de publicidad y propaganda		0.00	4,060.00		
00003 29/12/2022 D 00039 00039	Presupuesto de Egresos por Ejercer de Gastos de Funcionamiento Gastos de publicidad y propaganda		0.00	2,900.00		
00003 29/12/2022 D 00030 00030	Presupuesto de Egresos por Ejercer de Gastos de Funcionamiento Gastos de publicidad y propaganda		0.00	4,640.00		
00003 29/12/2022 D 00034 00034	Presupuesto de Egresos por Ejercer de Gastos de Funcionamiento Gastos de publicidad y propaganda		0.00	3,480.00		
00003 29/12/2022 D 00035 00035	Presupuesto de Egresos por Ejercer de Gastos de Funcionamiento Gastos de publicidad y propaganda		0.00	2,900.00		
00004 29/12/2022 D 00033 00033	Presupuesto de Egresos por Ejercer de Gastos de Funcionamiento Gastos de publicidad y propaganda		0.00	11,600.00		
00003 29/12/2022 D 00037 00037	Presupuesto de Egresos por Ejercer de Gastos de Funcionamiento Gastos de publicidad y propaganda		0.00	2,900.00		

Tenancingo
Estado de México
2022-2024

Cuenta Pública 2022
Anexo al Estado de Situación Financiera
(Cifras en Pesos)

MUNICIPIO TENANCINGO 0058 **DEL 1 DE ENERO AL 31 DE DICIEMBRE DE 2022**

Cuenta (3)					Concepto (4)	Saldo Inicial (5)	Debe (6)	Haber (7)	Saldo Final (8)	Fecha de Antigüedad (9)
00003	29/12/2022	D	00028	00028	Presupuesto de Egresos por Ejercer de Gastos de Funcionamiento Gastos de publicidad y propaganda		0.00	4,640.00		
00003	29/12/2022	D	00027	00027	Presupuesto de Egresos por Ejercer de Gastos de Funcionamiento Gastos de publicidad y propaganda		0.00	2,900.00		
00003	29/12/2022	D	00055	00055	Presupuesto de Egresos por Ejercer de Gastos de Funcionamiento Gastos de publicidad y propaganda		0.00	2,900.00		
00003	29/12/2022	D	00056	00056	Presupuesto de Egresos por Ejercer de Gastos de Funcionamiento Gastos de publicidad y propaganda		0.00	4,640.00		
00003	29/12/2022	D	00057	00057	Presupuesto de Egresos por Ejercer de Gastos de Funcionamiento Gastos de publicidad y propaganda		0.00	4,640.00		
00003	29/12/2022	D	00059	00059	Presupuesto de Egresos por Ejercer de Gastos de Funcionamiento Gastos de publicidad y propaganda		0.00	11,600.00		
00003	29/12/2022	D	00058	00058	Presupuesto de Egresos por Ejercer de Gastos de Funcionamiento Gastos de publicidad y propaganda		0.00	2,900.00		
00003	29/12/2022	D	00060	00060	Presupuesto de Egresos por Ejercer de Gastos de Funcionamiento Gastos de publicidad y propaganda		0.00	3,480.00		
00003	29/12/2022	D	00061	00061	Presupuesto de Egresos por Ejercer de Gastos de Funcionamiento Gastos de publicidad y propaganda		0.00	3,480.00		
00003	29/12/2022	D	00062	00062	Presupuesto de Egresos por Ejercer de Gastos de Funcionamiento Gastos de publicidad y propaganda		0.00	3,480.00		
00003	29/12/2022	D	00069	00069	Presupuesto de Egresos por Ejercer de Gastos de Funcionamiento Gastos de publicidad y propaganda		0.00	4,060.00		
00003	29/12/2022	D	00070	00070	Presupuesto de Egresos por Ejercer de Gastos de Funcionamiento Gastos de publicidad y propaganda		0.00	4,640.00		
00003	29/12/2022	D	00072	00072	Presupuesto de Egresos por Ejercer de Gastos de Funcionamiento Gastos de publicidad y propaganda		0.00	4,060.00		
00003	29/12/2022	D	00073	00073	Presupuesto de Egresos por Ejercer de Gastos de Funcionamiento Gastos de publicidad y propaganda		0.00	2,900.00		
00018	29/12/2022	D	00076	00076	Presupuesto de Egresos por Ejercer de Gastos de Funcionamiento Gastos de publicidad y propaganda		0.00	18,741.33		
00003	29/12/2022	D	00176	00176	Presupuesto de Egresos por Ejercer de Gastos de Funcionamiento Gastos de publicidad y propaganda		733,838.33	0.00		
00003	05/12/2022	D	00029	00029	Presupuesto de Egresos por Ejercer de Gastos de Funcionamiento Gastos de publicidad y propaganda		0.00	3,480.00		
00003	01/12/2022	D	00023	00023	Presupuesto de Egresos por Ejercer de Gastos de Funcionamiento Gastos de publicidad y propaganda		0.00	4,640.00		
					TOTAL:		733,838.33	136,481.33		
8221	**A00103000**	**01080301010315010 1**		**1131**	**Sueldo base**	**117,350.50**	**5,585.28**	**122,935.78**	**0.00**	
REN.	**FECHA**	**TIPO**	**N.POL.**	**REF**	**CONCEPTO**		**DEBE**	**HABER**		
00080	29/12/2022	D	00004	00004	Presupuesto de Egresos por Ejercer de Gastos de Funcionamiento Sueldo base		0.00	61,467.89		
00080	29/12/2022	D	00001	00001	Presupuesto de Egresos por Ejercer de Gastos de Funcionamiento Sueldo base		0.00	61,467.89		
00007	29/12/2022	D	00175	00175	Presupuesto de Egresos por Ejercer de Gastos de Funcionamiento Sueldo base		5,585.28	0.00		
					TOTAL:		5,585.28	122,935.78		
8221	**A00103000**	**01080301010315010 1**		**1321**	**Prima vacacional**	**92,739.18**	**0.00**	**92,376.36**	**362.82**	
REN.	**FECHA**	**TIPO**	**N.POL.**	**REF**	**CONCEPTO**		**DEBE**	**HABER**		
00024	29/12/2022	D	00009	00009	Presupuesto de Egresos por Ejercer de Gastos de Funcionamiento Prima vacacional		0.00	92,376.36		
					TOTAL:		0.00	92,376.36		
8221	**A00103000**	**01080301010315010 1**		**1322**	**Aguinaldo**	**168,068.86**	**0.00**	**168,068.86**	**0.00**	
REN.	**FECHA**	**TIPO**	**N.POL.**	**REF**	**CONCEPTO**		**DEBE**	**HABER**		
00024	29/12/2022	D	00008	00008	Presupuesto de Egresos por Ejercer de Gastos de Funcionamiento Aguinaldo		0.00	160,654.49		
00024	29/12/2022	D	00165	00165	Presupuesto de Egresos por Ejercer de Gastos de Funcionamiento Aguinaldo		0.00	7,414.37		
					TOTAL:		0.00	168,068.86		
8221	**A00103000**	**01080301010315010 1**		**1344**	**Compensación por retabulación**	**59,692.40**	**10,880.00**	**70,572.40**	**0.00**	
REN.	**FECHA**	**TIPO**	**N.POL.**	**REF**	**CONCEPTO**		**DEBE**	**HABER**		
00094	29/12/2022	D	00001	00001	Presupuesto de Egresos por Ejercer de Gastos de Funcionamiento Compensación por retabulación		0.00	35,286.20		
00094	29/12/2022	D	00004	00004	Presupuesto de Egresos por Ejercer de Gastos de Funcionamiento Compensación por retabulación		0.00	35,286.20		
00219	29/12/2022	D	00175	00175	Presupuesto de Egresos por Ejercer de Gastos de Funcionamiento Compensación por retabulación		10,880.00	0.00		
					TOTAL:		10,880.00	70,572.40		
8221	**A00103000**	**01080301010315010 1**		**1345**	**Gratificación**	**-25,910.75**	**41,808.78**	**15,898.03**	**0.00**	
REN.	**FECHA**	**TIPO**	**N.POL.**	**REF**	**CONCEPTO**		**DEBE**	**HABER**		
00087	29/12/2022	D	00004	00004	Presupuesto de Egresos por Ejercer de Gastos de Funcionamiento Gratificación		0.00	2,375.00		
00087	29/12/2022	D	00001	00001	Presupuesto de Egresos por Ejercer de Gastos de Funcionamiento Gratificación		0.00	2,375.00		
00283	29/12/2022	D	00175	00175	Presupuesto de Egresos por Ejercer de Gastos de Funcionamiento Gratificación		41,808.78	0.00		
00010	22/12/2022	C	00032	00032	Presupuesto de Egresos por Ejercer de Gastos de Funcionamiento Gratificación		0.00	3,406.75		
00010	22/12/2022	C	00034	00034	Presupuesto de Egresos por Ejercer de Gastos de Funcionamiento Gratificación		0.00	4,334.53		
00010	15/12/2022	C	00010	00010	Presupuesto de Egresos por Ejercer de Gastos de Funcionamiento Gratificación		0.00	3,406.75		
					TOTAL:		41,808.78	15,898.03		
8221	**A00103000**	**01080301010315010 1**		**1412**	**Aportaciones de servicio de salud**	**28,653.32**	**0.00**	**28,653.32**	**0.00**	
REN.	**FECHA**	**TIPO**	**N.POL.**	**REF**	**CONCEPTO**		**DEBE**	**HABER**		
00108	29/12/2022	D	00007	00007	Presupuesto de Egresos por Ejercer de Gastos de Funcionamiento Aportaciones de servicio de salud		0.00	12,768.58		
00441	29/12/2022	D	00084	00084	Presupuesto de Egresos por Ejercer de Gastos de Funcionamiento Aportaciones de servicio de salud		0.00	-14,101.14		

Cuenta Pública 2022
Anexo al Estado de Situación Financiera
(Cifras en Pesos)

MUNICIPIO TENANCINGO 0058 — **DEL 1 DE ENERO AL 31 DE DICIEMBRE DE 2022**

Cuenta (3)	Concepto (4)	Saldo Inicial (5)	Debe (6)	Haber (7)	Saldo Final (8)	Fecha de Antigüedad (9)
00442 29/12/2022 D 00084 00084	Presupuesto de Egresos por Ejercer de Gastos de Funcionamiento Aportaciones de servicio de salud		0.00	-12,768.58		
00366 29/12/2022 D 00175 00175	Presupuesto de Egresos por Ejercer de Gastos de Funcionamiento Aportaciones de servicio de salud		0.00	42,754.46		
	TOTAL:		0.00	28,653.32		
8221 A00103000 010803010103150101 1413	**Aportaciones al fondo del sistema solidario de reparto**	**21,182.93**	**0.00**	**21,182.93**	**0.00**	
REN. FECHA TIPO N.POL. REF	**CONCEPTO**		**DEBE**	**HABER**		
00115 29/12/2022 D 00007 00007	Presupuesto de Egresos por Ejercer de Gastos de Funcionamiento Aportaciones al fondo del sistema solidario de reparto		0.00	9,474.26		
00443 29/12/2022 D 00084 00084	Presupuesto de Egresos por Ejercer de Gastos de Funcionamiento Aportaciones al fondo del sistema solidario de reparto		0.00	-10,463.02		
00444 29/12/2022 D 00084 00084	Presupuesto de Egresos por Ejercer de Gastos de Funcionamiento Aportaciones al fondo del sistema solidario de reparto		0.00	-9,474.26		
00420 29/12/2022 D 00175 00175	Presupuesto de Egresos por Ejercer de Gastos de Funcionamiento Aportaciones al fondo del sistema solidario de reparto		0.00	31,645.95		
	TOTAL:		0.00	21,182.93		
8221 A00103000 010803010103150101 1414	**Aportaciones del Sistema de Capitalización Individual**	**5,410.88**	**0.00**	**5,410.88**	**0.00**	
REN. FECHA TIPO N.POL. REF	**CONCEPTO**		**DEBE**	**HABER**		
00122 29/12/2022 D 00007 00007	Presupuesto de Egresos por Ejercer de Gastos de Funcionamiento Aportaciones del Sistema de Capitalización Individual		0.00	2,362.18		
00445 29/12/2022 D 00084 00084	Presupuesto de Egresos por Ejercer de Gastos de Funcionamiento Aportaciones del Sistema de Capitalización Individual		0.00	-2,608.70		
00446 29/12/2022 D 00084 00084	Presupuesto de Egresos por Ejercer de Gastos de Funcionamiento Aportaciones del Sistema de Capitalización Individual		0.00	-2,362.18		
00464 29/12/2022 D 00175 00175	Presupuesto de Egresos por Ejercer de Gastos de Funcionamiento Aportaciones del Sistema de Capitalización Individual		0.00	8,019.58		
	TOTAL:		0.00	5,410.88		
8221 A00103000 010803010103150101 1415	**Aportaciones para financiar los gastos generales de administración del ISSEMYM**	**2,533.66**	**0.00**	**2,533.66**	**0.00**	
REN. FECHA TIPO N.POL. REF	**CONCEPTO**		**DEBE**	**HABER**		
00129 29/12/2022 D 00007 00007	Presupuesto de Egresos por Ejercer de Gastos de Funcionamiento Aportaciones para financiar los gastos generales de administración del ISSEMYM		0.00	1,117.26		
00026 29/12/2022 D 00165 00165	Presupuesto de Egresos por Ejercer de Gastos de Funcionamiento Aportaciones para financiar los gastos generales de administración del ISSEMYM		0.00	3,767.52		
00447 29/12/2022 D 00084 00084	Presupuesto de Egresos por Ejercer de Gastos de Funcionamiento Aportaciones para financiar los gastos generales de administración del ISSEMYM		0.00	-1,233.86		
00448 29/12/2022 D 00084 00084	Presupuesto de Egresos por Ejercer de Gastos de Funcionamiento Aportaciones para financiar los gastos generales de administración del ISSEMYM		0.00	-1,117.26		
	TOTAL:		0.00	2,533.66		
8221 A00103000 010803010103150101 1416	**Aportaciones para riesgo de trabajo**	**11,944.25**	**0.00**	**11,944.25**	**0.00**	
REN. FECHA TIPO N.POL. REF	**CONCEPTO**		**DEBE**	**HABER**		
00136 29/12/2022 D 00007 00007	Presupuesto de Egresos por Ejercer de Gastos de Funcionamiento Aportaciones para riesgo de trabajo		0.00	5,267.06		
00028 29/12/2022 D 00165 00165	Presupuesto de Egresos por Ejercer de Gastos de Funcionamiento Aportaciones para riesgo de trabajo		0.00	17,760.99		
00449 29/12/2022 D 00084 00084	Presupuesto de Egresos por Ejercer de Gastos de Funcionamiento Aportaciones para riesgo de trabajo		0.00	-5,816.74		
00450 29/12/2022 D 00084 00084	Presupuesto de Egresos por Ejercer de Gastos de Funcionamiento Aportaciones para riesgo de trabajo		0.00	-5,267.06		
	TOTAL:		0.00	11,944.25		
8221 A00103000 010803010103150101 2121	**Material y útiles de imprenta y reproducción**	**9,600.00**	**0.00**	**9,600.00**	**0.00**	
REN. FECHA TIPO N.POL. REF	**CONCEPTO**		**DEBE**	**HABER**		
00658 29/12/2022 D 00175 00175	Presupuesto de Egresos por Ejercer de Gastos de Funcionamiento Material y útiles de imprenta y reproducción		0.00	9,600.00		
	TOTAL:		0.00	9,600.00		
8221 A00103000 010803010103150101 2611	**Combustibles, lubricantes y aditivos**	**24,000.00**	**0.00**	**24,000.00**	**0.00**	
REN. FECHA TIPO N.POL. REF	**CONCEPTO**		**DEBE**	**HABER**		
00734 29/12/2022 D 00175 00175	Presupuesto de Egresos por Ejercer de Gastos de Funcionamiento Combustibles, lubricantes y aditivos		0.00	24,000.00		
	TOTAL:		0.00	24,000.00		
8221 A00103000 010803010103150101 3822	**Espectáculos cívicos y culturales**	**-44,507.33**	**73,507.33**	**29,000.00**	**0.00**	
REN. FECHA TIPO N.POL. REF	**CONCEPTO**		**DEBE**	**HABER**		
00003 29/12/2022 D 00084 00084	Presupuesto de Egresos por Ejercer de Gastos de Funcionamiento Espectáculos cívicos y culturales		0.00	29,000.00		
00975 29/12/2022 D 00175 00175	Presupuesto de Egresos por Ejercer de Gastos de Funcionamiento Espectáculos cívicos y culturales		73,507.33	0.00		
	TOTAL:		73,507.33	29,000.00		
8221 A00103000 010803010103250102 1412	**Aportaciones de servicio de salud**	**-28,572.06**	**55,441.78**	**26,869.72**	**0.00**	
REN. FECHA TIPO N.POL. REF	**CONCEPTO**		**DEBE**	**HABER**		
00023 29/12/2022 D 00161 00161	Presupuesto de Egresos por Ejercer de Gastos de Funcionamiento Aportaciones de servicio de salud		55,441.78	0.00		

Cuenta Pública 2022
Anexo al Estado de Situación Financiera
(Cifras en Pesos)

MUNICIPIO TENANCINGO 0058 **DEL 1 DE ENERO AL 31 DE DICIEMBRE DE 2022**

Cuenta (3)	Concepto (4)	Saldo Inicial (5)	Debe (6)	Haber (7)	Saldo Final (8)	Fecha de Antigüedad (9)
00451 29/12/2022 D 00084 00084	Presupuesto de Egresos por Ejercer de Gastos de Funcionamiento Aportaciones de servicio de salud		0.00	14,101.14		
00452 29/12/2022 D 00084 00084	Presupuesto de Egresos por Ejercer de Gastos de Funcionamiento Aportaciones de servicio de salud		0.00	12,768.58		
	TOTAL:		55,441.78	26,869.72		
8221 A00103000 0108030101032501O2 1413	**Aportaciones al fondo del sistema solidario de reparto**	-21,200.24	41,137.52	19,937.28	0.00	
REN. FECHA TIPO N.POL. REF	CONCEPTO		DEBE	HABER		
00109 29/12/2022 D 00161 00161	Presupuesto de Egresos por Ejercer de Gastos de Funcionamiento Aportaciones al fondo del sistema solidario de reparto		41,137.52	0.00		
00453 29/12/2022 D 00084 00084	Presupuesto de Egresos por Ejercer de Gastos de Funcionamiento Aportaciones al fondo del sistema solidario de reparto		0.00	10,463.02		
00454 29/12/2022 D 00084 00084	Presupuesto de Egresos por Ejercer de Gastos de Funcionamiento Aportaciones al fondo del sistema solidario de reparto		0.00	9,474.26		
	TOTAL:		41,137.52	19,937.28		
8221 A00103000 0108030101032501O2 1414	**Aportaciones del Sistema de Capitalización Individual**	-5,285.74	10,256.62	4,970.88	0.00	
REN. FECHA TIPO N.POL. REF	CONCEPTO		DEBE	HABER		
00195 29/12/2022 D 00161 00161	Presupuesto de Egresos por Ejercer de Gastos de Funcionamiento Aportaciones del Sistema de Capitalización Individual		10,256.62	0.00		
00455 29/12/2022 D 00084 00084	Presupuesto de Egresos por Ejercer de Gastos de Funcionamiento Aportaciones del Sistema de Capitalización Individual		0.00	2,608.70		
00456 29/12/2022 D 00084 00084	Presupuesto de Egresos por Ejercer de Gastos de Funcionamiento Aportaciones del Sistema de Capitalización Individual		0.00	2,362.18		
	TOTAL:		10,256.62	4,970.88		
8221 A00103000 0108030101032501O2 1415	**Aportaciones para financiar los gastos generales de administración del ISSEMYM**	-2,500.10	4,851.22	2,351.12	0.00	
REN. FECHA TIPO N.POL. REF	CONCEPTO		DEBE	HABER		
00281 29/12/2022 D 00161 00161	Presupuesto de Egresos por Ejercer de Gastos de Funcionamiento Aportaciones para financiar los gastos generales de administración del ISSEMYM		4,851.22	0.00		
00457 29/12/2022 D 00084 00084	Presupuesto de Egresos por Ejercer de Gastos de Funcionamiento Aportaciones para financiar los gastos generales de administración del ISSEMYM		0.00	1,233.86		
00458 29/12/2022 D 00084 00084	Presupuesto de Egresos por Ejercer de Gastos de Funcionamiento Aportaciones para financiar los gastos generales de administración del ISSEMYM		0.00	1,117.26		
	TOTAL:		4,851.22	2,351.12		
8221 A00103000 0108030101032501O2 1416	**Aportaciones para riesgo de trabajo**	-11,786.01	22,869.81	11,083.80	0.00	
REN. FECHA TIPO N.POL. REF	CONCEPTO		DEBE	HABER		
00367 29/12/2022 D 00161 00161	Presupuesto de Egresos por Ejercer de Gastos de Funcionamiento Aportaciones para riesgo de trabajo		22,869.81	0.00		
00459 29/12/2022 D 00084 00084	Presupuesto de Egresos por Ejercer de Gastos de Funcionamiento Aportaciones para riesgo de trabajo		0.00	5,816.74		
00460 29/12/2022 D 00084 00084	Presupuesto de Egresos por Ejercer de Gastos de Funcionamiento Aportaciones para riesgo de trabajo		0.00	5,267.06		
	TOTAL:		22,869.81	11,083.80		
8221 A00122000 0108040101011501O1 1131	**Sueldo base**	206,957.28	0.00	206,957.28	0.00	
REN. FECHA TIPO N.POL. REF	CONCEPTO		DEBE	HABER		
00010 29/12/2022 D 00175 00175	Presupuesto de Egresos por Ejercer de Gastos de Funcionamiento Sueldo base		0.00	206,957.28		
	TOTAL:		0.00	206,957.28		
8221 A00122000 0108040101011501O1 1321	**Prima vacacional**	30,894.60	0.00	30,894.60	0.00	
REN. FECHA TIPO N.POL. REF	CONCEPTO		DEBE	HABER		
00098 29/12/2022 D 00175 00175	Presupuesto de Egresos por Ejercer de Gastos de Funcionamiento Prima vacacional		0.00	30,894.60		
	TOTAL:		0.00	30,894.60		
8221 A00122000 0108040101011501O1 1322	**Aguinaldo**	26,864.86	0.00	26,864.86	0.00	
REN. FECHA TIPO N.POL. REF	CONCEPTO		DEBE	HABER		
00148 29/12/2022 D 00175 00175	Presupuesto de Egresos por Ejercer de Gastos de Funcionamiento Aguinaldo		0.00	26,864.86		
	TOTAL:		0.00	26,864.86		
8221 A00122000 0108040101011501O1 1344	**Compensación por retabulación**	155,140.00	0.00	155,140.00	0.00	
REN. FECHA TIPO N.POL. REF	CONCEPTO		DEBE	HABER		
00222 29/12/2022 D 00175 00175	Presupuesto de Egresos por Ejercer de Gastos de Funcionamiento Compensación por retabulación		0.00	155,140.00		
	TOTAL:		0.00	155,140.00		
8221 A00122000 0108040101011501O1 1412	**Aportaciones de servicio de salud**	14,384.99	0.00	14,384.99	0.00	
REN. FECHA TIPO N.POL. REF	CONCEPTO		DEBE	HABER		
00030 29/12/2022 D 00165 00165	Presupuesto de Egresos por Ejercer de Gastos de Funcionamiento Aportaciones de servicio de salud		0.00	14,384.99		
	TOTAL:		0.00	14,384.99		
8221 A00122000 0108040101011501O1 1413	**Aportaciones al fondo del sistema solidario de reparto**	10,661.17	0.00	10,661.17	0.00	

Cuenta Pública 2022
Anexo al Estado de Situación Financiera
(Cifras en Pesos)

MUNICIPIO TENANCINGO 0058 **DEL 1 DE ENERO AL 31 DE DICIEMBRE DE 2022**

Cuenta (3)	Concepto (4)	Saldo Inicial (5)	Debe (6)	Haber (7)	Saldo Final (8)	Fecha de Antigüedad (9)
REN. FECHA TIPO N.POL. REF	CONCEPTO		DEBE	HABER		
00032 29/12/2022 D 00165 00165	Presupuesto de Egresos por Ejercer de Gastos de Funcionamiento Aportaciones al fondo del sistema solidario de reparto		0.00	10,661.17		
	TOTAL:		0.00	10,661.17		
8221 A00122000 0108040101011501O1 1414	Aportaciones del Sistema de Capitalización Individual	2,670.24	0.00	2,670.24	0.00	
REN. FECHA TIPO N.POL. REF	CONCEPTO		DEBE	HABER		
00006 29/12/2022 D 00176 00176	Presupuesto de Egresos por Ejercer de Gastos de Funcionamiento Aportaciones del Sistema de Capitalización Individual		0.00	2,670.24		
	TOTAL:		0.00	2,670.24		
8221 A00122000 0108040101011501O1 1415	Aportaciones para financiar los gastos generales de administración del ISSEMYM	1,262.94	0.00	1,262.94	0.00	
REN. FECHA TIPO N.POL. REF	CONCEPTO		DEBE	HABER		
00008 29/12/2022 D 00176 00176	Presupuesto de Egresos por Ejercer de Gastos de Funcionamiento Aportaciones para financiar los gastos generales de administración del ISSEMYM		0.00	1,262.94		
	TOTAL:		0.00	1,262.94		
8221 A00122000 0108040101011501O1 1416	Aportaciones para riesgo de trabajo	5,953.82	0.00	5,953.82	0.00	
REN. FECHA TIPO N.POL. REF	CONCEPTO		DEBE	HABER		
00034 29/12/2022 D 00165 00165	Presupuesto de Egresos por Ejercer de Gastos de Funcionamiento Aportaciones para riesgo de trabajo		0.00	5,953.82		
	TOTAL:		0.00	5,953.82		
8221 A00122000 0108040101011501O1 1712	Estímulos por puntualidad y asistencia	36,266.00	0.00	36,266.00	0.00	
REN. FECHA TIPO N.POL. REF	CONCEPTO		DEBE	HABER		
00584 29/12/2022 D 00175 00175	Presupuesto de Egresos por Ejercer de Gastos de Funcionamiento Estímulos por puntualidad y asistencia		0.00	36,266.00		
	TOTAL:		0.00	36,266.00		
8221 A00122000 0108040101011501O1 2611	Combustibles, lubricantes y aditivos	6,000.00	0.00	6,000.00	0.00	
REN. FECHA TIPO N.POL. REF	CONCEPTO		DEBE	HABER		
00736 29/12/2022 D 00175 00175	Presupuesto de Egresos por Ejercer de Gastos de Funcionamiento Combustibles, lubricantes y aditivos		0.00	6,000.00		
	TOTAL:		0.00	6,000.00		
8221 A00122000 0108040101012501O2 1412	Aportaciones de servicio de salud	4,219.32	0.00	4,219.32	0.00	
REN. FECHA TIPO N.POL. REF	CONCEPTO		DEBE	HABER		
00025 29/12/2022 D 00161 00161	Presupuesto de Egresos por Ejercer de Gastos de Funcionamiento Aportaciones de servicio de salud		0.00	4,219.32		
	TOTAL:		0.00	4,219.32		
8221 A00122000 0108040101012501O2 1413	Aportaciones al fondo del sistema solidario de reparto	3,130.75	0.00	3,130.75	0.00	
REN. FECHA TIPO N.POL. REF	CONCEPTO		DEBE	HABER		
00111 29/12/2022 D 00161 00161	Presupuesto de Egresos por Ejercer de Gastos de Funcionamiento Aportaciones al fondo del sistema solidario de reparto		0.00	3,130.75		
	TOTAL:		0.00	3,130.75		
8221 A00122000 0108040101012501O2 1414	Aportaciones del Sistema de Capitalización Individual	780.59	0.00	780.59	0.00	
REN. FECHA TIPO N.POL. REF	CONCEPTO		DEBE	HABER		
00197 29/12/2022 D 00161 00161	Presupuesto de Egresos por Ejercer de Gastos de Funcionamiento Aportaciones del Sistema de Capitalización Individual		0.00	780.59		
	TOTAL:		0.00	780.59		
8221 A00122000 0108040101012501O2 1415	Aportaciones para financiar los gastos generales de administración del ISSEMYM	369.19	0.00	369.19	0.00	
REN. FECHA TIPO N.POL. REF	CONCEPTO		DEBE	HABER		
00263 29/12/2022 D 00161 00161	Presupuesto de Egresos por Ejercer de Gastos de Funcionamiento Aportaciones para financiar los gastos generales de administración del ISSEMYM		0.00	369.19		
	TOTAL:		0.00	369.19		
8221 A00122000 0108040101012501O2 1416	Aportaciones para riesgo de trabajo	1,740.47	0.00	1,740.47	0.00	
REN. FECHA TIPO N.POL. REF	CONCEPTO		DEBE	HABER		
00369 29/12/2022 D 00161 00161	Presupuesto de Egresos por Ejercer de Gastos de Funcionamiento Aportaciones para riesgo de trabajo		0.00	1,740.47		
	TOTAL:		0.00	1,740.47		
8221 A00137000 0105020604011101O1 2111	Materiales y útiles de oficina	1,000.00	0.00	1,000.00	0.00	
REN. FECHA TIPO N.POL. REF	CONCEPTO		DEBE	HABER		
00620 29/12/2022 D 00175 00175	Presupuesto de Egresos por Ejercer de Gastos de Funcionamiento Materiales y útiles de oficina		0.00	1,000.00		
	TOTAL:		0.00	1,000.00		
8221 A00152000 0206080501011501O1 1131	Sueldo base	31,824.59	0.00	31,824.59	0.00	
REN. FECHA TIPO N.POL. REF	CONCEPTO		DEBE	HABER		
00101 29/12/2022 D 00001 00001	Presupuesto de Egresos por Ejercer de Gastos de Funcionamiento Sueldo base		0.00	12,089.70		

Cuenta Pública 2022
Anexo al Estado de Situación Financiera
(Cifras en Pesos)

MUNICIPIO TENANCINGO 0058 **DEL 1 DE ENERO AL 31 DE DICIEMBRE DE 2022**

Cuenta (3)	Concepto (4)	Saldo Inicial (5)	Debe (6)	Haber (7)	Saldo Final (8)	Fecha de Antigüedad (9)
00101 29/12/2022 D 00004 00004	Presupuesto de Egresos por Ejercer de Gastos de Funcionamiento Sueldo base		0.00	12,089.70		
00036 29/12/2022 D 00165 00165	Presupuesto de Egresos por Ejercer de Gastos de Funcionamiento Sueldo base		0.00	7,645.19		
	TOTAL:		0.00	31,824.59		
8221 A00152000 020608050101150101 1321	**Prima vacacional**	16,612.70	0.00	16,612.70	0.00	
REN. FECHA TIPO N.POL. REF	**CONCEPTO**		**DEBE**	**HABER**		
00031 29/12/2022 D 00009 00009	Presupuesto de Egresos por Ejercer de Gastos de Funcionamiento Prima vacacional		0.00	11,241.89		
00038 29/12/2022 D 00165 00165	Presupuesto de Egresos por Ejercer de Gastos de Funcionamiento Prima vacacional		0.00	5,370.81		
	TOTAL:		0.00	16,612.70		
8221 A00152000 020608050101150101 1322	**Aguinaldo**	20,788.12	0.00	20,788.12	0.00	
REN. FECHA TIPO N.POL. REF	**CONCEPTO**		**DEBE**	**HABER**		
00031 29/12/2022 D 00008 00008	Presupuesto de Egresos por Ejercer de Gastos de Funcionamiento Aguinaldo		0.00	19,551.12		
00010 29/12/2022 D 00176 00176	Presupuesto de Egresos por Ejercer de Gastos de Funcionamiento Aguinaldo		0.00	1,237.00		
	TOTAL:		0.00	20,788.12		
8221 A00152000 020608050101150101 1344	**Compensación por retabulación**	26,228.94	0.00	26,228.94	0.00	
REN. FECHA TIPO N.POL. REF	**CONCEPTO**		**DEBE**	**HABER**		
00115 29/12/2022 D 00001 00001	Presupuesto de Egresos por Ejercer de Gastos de Funcionamiento Compensación por retabulación		0.00	5,370.01		
00115 29/12/2022 D 00004 00004	Presupuesto de Egresos por Ejercer de Gastos de Funcionamiento Compensación por retabulación		0.00	5,370.01		
00040 29/12/2022 D 00165 00165	Presupuesto de Egresos por Ejercer de Gastos de Funcionamiento Compensación por retabulación		0.00	15,488.92		
	TOTAL:		0.00	26,228.94		
8221 A00152000 020608050101150101 1345	**Gratificación**	-314,032.27	378,692.39	64,660.12	0.00	
REN. FECHA TIPO N.POL. REF	**CONCEPTO**		**DEBE**	**HABER**		
00108 29/12/2022 D 00001 00001	Presupuesto de Egresos por Ejercer de Gastos de Funcionamiento Gratificación		0.00	1,303.00		
00003 29/12/2022 D 00012 00012	Presupuesto de Egresos por Ejercer de Gastos de Funcionamiento Gratificación		0.00	4,334.53		
00108 29/12/2022 D 00004 00004	Presupuesto de Egresos por Ejercer de Gastos de Funcionamiento Gratificación		0.00	1,303.00		
00003 29/12/2022 D 00006 00006	Presupuesto de Egresos por Ejercer de Gastos de Funcionamiento Gratificación		0.00	4,671.16		
00003 29/12/2022 D 00003 00003	Presupuesto de Egresos por Ejercer de Gastos de Funcionamiento Gratificación		0.00	4,671.16		
00285 29/12/2022 D 00175 00175	Presupuesto de Egresos por Ejercer de Gastos de Funcionamiento Gratificación		378,692.39	0.00		
00017 22/12/2022 C 00032 00032	Presupuesto de Egresos por Ejercer de Gastos de Funcionamiento Gratificación		0.00	18,288.95		
00017 22/12/2022 C 00034 00034	Presupuesto de Egresos por Ejercer de Gastos de Funcionamiento Gratificación		0.00	11,799.37		
00017 15/12/2022 C 00010 00010	Presupuesto de Egresos por Ejercer de Gastos de Funcionamiento Gratificación		0.00	18,288.95		
	TOTAL:		378,692.39	64,660.12		
8221 A00152000 020608050101150101 1412	**Aportaciones de servicio de salud**	-1,348.45	69.91	-1,278.54	0.00	
REN. FECHA TIPO N.POL. REF	**CONCEPTO**		**DEBE**	**HABER**		
00143 29/12/2022 D 00007 00007	Presupuesto de Egresos por Ejercer de Gastos de Funcionamiento Aportaciones de servicio de salud		0.00	2,678.54		
00581 29/12/2022 D 00084 00084	Presupuesto de Egresos por Ejercer de Gastos de Funcionamiento Aportaciones de servicio de salud		0.00	-1,278.54		
00582 29/12/2022 D 00084 00084	Presupuesto de Egresos por Ejercer de Gastos de Funcionamiento Aportaciones de servicio de salud		0.00	-2,678.54		
00387 29/12/2022 D 00175 00175	Presupuesto de Egresos por Ejercer de Gastos de Funcionamiento Aportaciones de servicio de salud		69.91	0.00		
	TOTAL:		69.91	-1,278.54		
8221 A00152000 020608050101150101 1413	**Aportaciones al fondo del sistema solidario de reparto**	-178.39	0.00	-948.68	770.29	
REN. FECHA TIPO N.POL. REF	**CONCEPTO**		**DEBE**	**HABER**		
00150 29/12/2022 D 00007 00007	Presupuesto de Egresos por Ejercer de Gastos de Funcionamiento Aportaciones al fondo del sistema solidario de reparto		0.00	1,987.48		
00583 29/12/2022 D 00084 00084	Presupuesto de Egresos por Ejercer de Gastos de Funcionamiento Aportaciones al fondo del sistema solidario de reparto		0.00	-948.68		
00584 29/12/2022 D 00084 00084	Presupuesto de Egresos por Ejercer de Gastos de Funcionamiento Aportaciones al fondo del sistema solidario de reparto		0.00	-1,987.48		
	TOTAL:		0.00	-948.68		
8221 A00152000 020608050101150101 1414	**Aportaciones del Sistema de Capitalización Individual**	-18.74	0.00	-18.74	0.00	
REN. FECHA TIPO N.POL. REF	**CONCEPTO**		**DEBE**	**HABER**		
00157 29/12/2022 D 00007 00007	Presupuesto de Egresos por Ejercer de Gastos de Funcionamiento Aportaciones del Sistema de Capitalización Individual		0.00	495.54		
00585 29/12/2022 D 00084 00084	Presupuesto de Egresos por Ejercer de Gastos de Funcionamiento Aportaciones del Sistema de Capitalización Individual		0.00	-236.54		
00586 29/12/2022 D 00084 00084	Presupuesto de Egresos por Ejercer de Gastos de Funcionamiento Aportaciones del Sistema de Capitalización Individual		0.00	-495.54		

Tenancingo
Estado de México
2022-2024

Cuenta Pública 2022
Anexo al Estado de Situación Financiera
(Cifras en Pesos)

MUNICIPIO TENANCINGO 0058 **DEL 1 DE ENERO AL 31 DE DICIEMBRE DE 2022**

Cuenta (3)	Concepto (4)	Saldo Inicial (5)	Debe (6)	Haber (7)	Saldo Final (8)	Fecha de Antigüedad (9)
00466 29/12/2022 D 00175 00175	Presupuesto de Egresos por Ejercer de Gastos de Funcionamiento Aportaciones del Sistema de Capitalización Individual		0.00	217.80		
	TOTAL:		0.00	-18.74		
8221 A00152000 020608050101150101 1415	**Aportaciones para financiar los gastos generales de administración del ISSEMYM**	-8.66	0.00	-8.66	0.00	
REN. FECHA TIPO N.POL. REF	**CONCEPTO**		**DEBE**	**HABER**		
00164 29/12/2022 D 00007 00007	Presupuesto de Egresos por Ejercer de Gastos de Funcionamiento Aportaciones para financiar los gastos generales de administración del ISSEMYM		0.00	234.36		
00587 29/12/2022 D 00084 00084	Presupuesto de Egresos por Ejercer de Gastos de Funcionamiento Aportaciones para financiar los gastos generales de administración del ISSEMYM		0.00	-111.86		
00588 29/12/2022 D 00084 00084	Presupuesto de Egresos por Ejercer de Gastos de Funcionamiento Aportaciones para financiar los gastos generales de administración del ISSEMYM		0.00	-234.36		
00484 29/12/2022 D 00175 00175	Presupuesto de Egresos por Ejercer de Gastos de Funcionamiento Aportaciones para financiar los gastos generales de administración del ISSEMYM		0.00	103.20		
	TOTAL:		0.00	-8.66		
8221 A00152000 020608050101150101 1416	**Aportaciones para riesgo de trabajo**	-42.13	0.00	-527.40	485.27	
REN. FECHA TIPO N.POL. REF	**CONCEPTO**		**DEBE**	**HABER**		
00171 29/12/2022 D 00007 00007	Presupuesto de Egresos por Ejercer de Gastos de Funcionamiento Aportaciones para riesgo de trabajo		0.00	1,104.90		
00589 29/12/2022 D 00084 00084	Presupuesto de Egresos por Ejercer de Gastos de Funcionamiento Aportaciones para riesgo de trabajo		0.00	-527.40		
00590 29/12/2022 D 00084 00084	Presupuesto de Egresos por Ejercer de Gastos de Funcionamiento Aportaciones para riesgo de trabajo		0.00	-1,104.90		
	TOTAL:		0.00	-527.40		
8221 A00152000 020608050101150101 2611	**Combustibles, lubricantes y aditivos**	1,000.00	0.00	1,000.00	0.00	
REN. FECHA TIPO N.POL. REF	**CONCEPTO**		**DEBE**	**HABER**		
00738 29/12/2022 D 00175 00175	Presupuesto de Egresos por Ejercer de Gastos de Funcionamiento Combustibles, lubricantes y aditivos		0.00	1,000.00		
	TOTAL:		0.00	1,000.00		
8221 A00152000 020608050101250102 1412	**Aportaciones de servicio de salud**	-994.58	4,951.66	3,957.08	0.00	
REN. FECHA TIPO N.POL. REF	**CONCEPTO**		**DEBE**	**HABER**		
00027 29/12/2022 D 00161 00161	Presupuesto de Egresos por Ejercer de Gastos de Funcionamiento Aportaciones de servicio de salud		4,951.66	0.00		
00591 29/12/2022 D 00084 00084	Presupuesto de Egresos por Ejercer de Gastos de Funcionamiento Aportaciones de servicio de salud		0.00	1,278.54		
00592 29/12/2022 D 00084 00084	Presupuesto de Egresos por Ejercer de Gastos de Funcionamiento Aportaciones de servicio de salud		0.00	2,678.54		
	TOTAL:		4,951.66	3,957.08		
8221 A00152000 020608050101250102 1413	**Aportaciones al fondo del sistema solidario de reparto**	-737.98	3,674.14	2,936.16	0.00	
REN. FECHA TIPO N.POL. REF	**CONCEPTO**		**DEBE**	**HABER**		
00113 29/12/2022 D 00161 00161	Presupuesto de Egresos por Ejercer de Gastos de Funcionamiento Aportaciones al fondo del sistema solidario de reparto		3,674.14	0.00		
00593 29/12/2022 D 00084 00084	Presupuesto de Egresos por Ejercer de Gastos de Funcionamiento Aportaciones al fondo del sistema solidario de reparto		0.00	948.68		
00594 29/12/2022 D 00084 00084	Presupuesto de Egresos por Ejercer de Gastos de Funcionamiento Aportaciones al fondo del sistema solidario de reparto		0.00	1,987.48		
	TOTAL:		3,674.14	2,936.16		
8221 A00152000 020608050101250102 1414	**Aportaciones del Sistema de Capitalización Individual**	-184.00	916.08	732.08	0.00	
REN. FECHA TIPO N.POL. REF	**CONCEPTO**		**DEBE**	**HABER**		
00199 29/12/2022 D 00161 00161	Presupuesto de Egresos por Ejercer de Gastos de Funcionamiento Aportaciones del Sistema de Capitalización Individual		916.08	0.00		
00595 29/12/2022 D 00084 00084	Presupuesto de Egresos por Ejercer de Gastos de Funcionamiento Aportaciones del Sistema de Capitalización Individual		0.00	236.54		
00596 29/12/2022 D 00084 00084	Presupuesto de Egresos por Ejercer de Gastos de Funcionamiento Aportaciones del Sistema de Capitalización Individual		0.00	495.54		
	TOTAL:		916.08	732.08		
8221 A00152000 020608050101250102 1415	**Aportaciones para financiar los gastos generales de administración del ISSEMYM**	-86.95	433.17	346.22	0.00	
REN. FECHA TIPO N.POL. REF	**CONCEPTO**		**DEBE**	**HABER**		
00285 29/12/2022 D 00161 00161	Presupuesto de Egresos por Ejercer de Gastos de Funcionamiento Aportaciones para financiar los gastos generales de administración del ISSEMYM		433.17	0.00		
00597 29/12/2022 D 00084 00084	Presupuesto de Egresos por Ejercer de Gastos de Funcionamiento Aportaciones para financiar los gastos generales de administración del ISSEMYM		0.00	111.86		
00598 29/12/2022 D 00084 00084	Presupuesto de Egresos por Ejercer de Gastos de Funcionamiento Aportaciones para financiar los gastos generales de administración del ISSEMYM		0.00	234.36		
	TOTAL:		433.17	346.22		
8221 A00152000 020608050101250102 1416	**Aportaciones para riesgo de trabajo**	-410.26	2,042.56	1,632.30	0.00	
REN. FECHA TIPO N.POL. REF	**CONCEPTO**		**DEBE**	**HABER**		
00371 29/12/2022 D 00161 00161	Presupuesto de Egresos por Ejercer de Gastos de Funcionamiento Aportaciones para riesgo de trabajo		2,042.56	0.00		

Cuenta (3)	Concepto (4)	Saldo Inicial (5)	Debe (6)	Haber (7)	Saldo Final (8)	Fecha de Antigüedad (9)
00599 29/12/2022 D 00084 00084	Presupuesto de Egresos por Ejercer de Gastos de Funcionamiento Aportaciones para riesgo de trabajo		0.00	527.40		
00600 29/12/2022 D 00084 00084	Presupuesto de Egresos por Ejercer de Gastos de Funcionamiento Aportaciones para riesgo de trabajo		0.00	1,104.90		
	TOTAL:		2,042.56	1,632.30		
8221 A00152000 020608050102110101 2111	Materiales y útiles de oficina	1,000.00	0.00	1,000.00	0.00	
REN. FECHA TIPO N.POL. REF	CONCEPTO		DEBE	HABER		
00623 29/12/2022 D 00175 00175	Presupuesto de Egresos por Ejercer de Gastos de Funcionamiento Materiales y útiles de oficina		0.00	1,000.00		
	TOTAL:		0.00	1,000.00		
8221 A00152000 020608050104110101 2111	Materiales y útiles de oficina	1,000.00	0.00	1,000.00	0.00	
REN. FECHA TIPO N.POL. REF	CONCEPTO		DEBE	HABER		
00624 29/12/2022 D 00175 00175	Presupuesto de Egresos por Ejercer de Gastos de Funcionamiento Materiales y útiles de oficina		0.00	1,000.00		
	TOTAL:		0.00	1,000.00		
8221 A00A00000 010301010101110101 2911	Refacciones, accesorios y herramientas	2,160.00	0.00	2,160.00	0.00	
REN. FECHA TIPO N.POL. REF	CONCEPTO		DEBE	HABER		
00816 29/12/2022 D 00175 00175	Presupuesto de Egresos por Ejercer de Gastos de Funcionamiento Refacciones, accesorios y herramientas		0.00	2,160.00		
	TOTAL:		0.00	2,160.00		
8221 A00A00000 010301010101110101 3551	Reparación y mantenimiento de vehículos terrestres, aéreos y lacustres	24,000.00	0.00	24,000.00	0.00	
REN. FECHA TIPO N.POL. REF	CONCEPTO		DEBE	HABER		
00938 29/12/2022 D 00175 00175	Presupuesto de Egresos por Ejercer de Gastos de Funcionamiento Reparación y mantenimiento de vehículos terrestres, aéreos y lacustres		0.00	24,000.00		
	TOTAL:		0.00	24,000.00		
8221 A00A00000 010301010101110101 3611	Gastos de publicidad y propaganda	43,730.16	0.00	43,730.16	0.00	
REN. FECHA TIPO N.POL. REF	CONCEPTO		DEBE	HABER		
00988 29/12/2022 D 00175 00175	Presupuesto de Egresos por Ejercer de Gastos de Funcionamiento Gastos de publicidad y propaganda		0.00	23,677.22		
00003 29/12/2022 D 00076 00076	Presupuesto de Egresos por Ejercer de Gastos de Funcionamiento Gastos de publicidad y propaganda		0.00	20,052.94		
	TOTAL:		0.00	43,730.16		
8221 A00A00000 010301010101110101 3822	Espectáculos cívicos y culturales	-606,830.00	1,158,065.80	551,235.80	0.00	
REN. FECHA TIPO N.POL. REF	CONCEPTO		DEBE	HABER		
00003 30/12/2022 E 00074 00074	Presupuesto de Egresos por Ejercer de Gastos de Funcionamiento Espectáculos cívicos y culturales		0.00	290,000.00		
00003 29/12/2022 D 00022 00022	Presupuesto de Egresos por Ejercer de Gastos de Funcionamiento Espectáculos cívicos y culturales		0.00	375.00		
00003 29/12/2022 D 00065 00065	Presupuesto de Egresos por Ejercer de Gastos de Funcionamiento Espectáculos cívicos y culturales		0.00	23,200.00		
00013 29/12/2022 D 00075 00075	Presupuesto de Egresos por Ejercer de Gastos de Funcionamiento Espectáculos cívicos y culturales		0.00	5,660.80		
00013 29/12/2022 D 00176 00176	Presupuesto de Egresos por Ejercer de Gastos de Funcionamiento Espectáculos cívicos y culturales		1,158,065.80	0.00		
00003 19/12/2022 E 00039 00039	Presupuesto de Egresos por Ejercer de Gastos de Funcionamiento Espectáculos cívicos y culturales		0.00	232,000.00		
	TOTAL:		1,158,065.80	551,235.80		
8221 A00A00000 010301010101110101 3841	Exposiciones y ferias	166,563.86	0.00	166,563.86	0.00	
REN. FECHA TIPO N.POL. REF	CONCEPTO		DEBE	HABER		
00980 29/12/2022 D 00175 00175	Presupuesto de Egresos por Ejercer de Gastos de Funcionamiento Exposiciones y ferias		0.00	166,563.86		
	TOTAL:		0.00	166,563.86		
8221 A00A00000 010301010101150101 1111	Dietas	78,944.16	0.00	78,944.16	0.00	
REN. FECHA TIPO N.POL. REF	CONCEPTO		DEBE	HABER		
00122 29/12/2022 D 00001 00001	Presupuesto de Egresos por Ejercer de Gastos de Funcionamiento Dietas		0.00	39,472.08		
00122 29/12/2022 D 00004 00004	Presupuesto de Egresos por Ejercer de Gastos de Funcionamiento Dietas		0.00	39,472.08		
	TOTAL:		0.00	78,944.16		
8221 A00A00000 010301010101150101 1131	Sueldo base	633,913.91	0.00	633,913.91	0.00	
REN. FECHA TIPO N.POL. REF	CONCEPTO		DEBE	HABER		
00129 29/12/2022 D 00001 00001	Presupuesto de Egresos por Ejercer de Gastos de Funcionamiento Sueldo base		0.00	110,724.53		
00129 29/12/2022 D 00004 00004	Presupuesto de Egresos por Ejercer de Gastos de Funcionamiento Sueldo base		0.00	110,724.53		
00010 29/12/2022 D 00170 00170	Presupuesto de Egresos por Ejercer de Gastos de Funcionamiento Sueldo base		0.00	-3,000.00		
00012 29/12/2022 D 00175 00175	Presupuesto de Egresos por Ejercer de Gastos de Funcionamiento Sueldo base		0.00	351,739.41		
00003 22/12/2022 C 00031 00031	Presupuesto de Egresos por Ejercer de Gastos de Funcionamiento Sueldo base		0.00	31,862.72		
00003 15/12/2022 C 00009 00009	Presupuesto de Egresos por Ejercer de Gastos de Funcionamiento Sueldo base		0.00	31,862.72		
	TOTAL:		0.00	633,913.91		
8221 A00A00000 010301010101150101 1311	Prima por años de servicio	10,890.00	0.00	10,890.00	0.00	

Tenancingo
Estado de México
2022 • 2024

Cuenta Pública 2022
Anexo al Estado de Situación Financiera
(Cifras en Pesos)

MUNICIPIO TENANCINGO 0058 **DEL 1 DE ENERO AL 31 DE DICIEMBRE DE 2022**

Cuenta (3)	Concepto (4)	Saldo Inicial (5)	Debe (6)	Haber (7)	Saldo Final (8)	Fecha de Antigüedad (9)
REN. FECHA TIPO N.POL. REF	CONCEPTO		DEBE	HABER		
00150 29/12/2022 D 00001 00001	Presupuesto de Egresos por Ejercer de Gastos de Funcionamiento Prima por años de servicio		0.00	1,650.00		
00150 29/12/2022 D 00004 00004	Presupuesto de Egresos por Ejercer de Gastos de Funcionamiento Prima por años de servicio		0.00	1,650.00		
00042 29/12/2022 D 00165 00165	Presupuesto de Egresos por Ejercer de Gastos de Funcionamiento Prima por años de servicio		0.00	6,710.00		
00024 22/12/2022 C 00031 00031	Presupuesto de Egresos por Ejercer de Gastos de Funcionamiento Prima por años de servicio		0.00	440.00		
00024 15/12/2022 C 00009 00009	Presupuesto de Egresos por Ejercer de Gastos de Funcionamiento Prima por años de servicio		0.00	440.00		
	TOTAL:		0.00	10,890.00		
8221 A00A00000 0103010101015010 1321	Prima vacacional	318,952.49	0.00	318,952.49	0.00	
REN. FECHA TIPO N.POL. REF	CONCEPTO		DEBE	HABER		
00038 29/12/2022 D 00009 00009	Presupuesto de Egresos por Ejercer de Gastos de Funcionamiento Prima vacacional		0.00	222,468.05		
00100 29/12/2022 D 00175 00175	Presupuesto de Egresos por Ejercer de Gastos de Funcionamiento Prima vacacional		0.00	67,608.57		
00003 16/12/2022 C 00021 00021	Presupuesto de Egresos por Ejercer de Gastos de Funcionamiento Prima vacacional		0.00	28,875.87		
	TOTAL:		0.00	318,952.49		
8221 A00A00000 0103010101015010 1322	Aguinaldo	603,695.20	0.00	603,695.20	0.00	
REN. FECHA TIPO N.POL. REF	CONCEPTO		DEBE	HABER		
00038 29/12/2022 D 00008 00008	Presupuesto de Egresos por Ejercer de Gastos de Funcionamiento Aguinaldo		0.00	441,222.19		
00150 29/12/2022 D 00175 00175	Presupuesto de Egresos por Ejercer de Gastos de Funcionamiento Aguinaldo		0.00	97,979.16		
00003 16/12/2022 C 00019 00019	Presupuesto de Egresos por Ejercer de Gastos de Funcionamiento Aguinaldo		0.00	64,493.85		
	TOTAL:		0.00	603,695.20		
8221 A00A00000 0103010101015010 1344	Compensación por retabulación	-393,929.85	695,466.52	301,536.67	0.00	
REN. FECHA TIPO N.POL. REF	CONCEPTO		DEBE	HABER		
00157 29/12/2022 D 00001 00001	Presupuesto de Egresos por Ejercer de Gastos de Funcionamiento Compensación por retabulación		0.00	105,121.57		
00157 29/12/2022 D 00004 00004	Presupuesto de Egresos por Ejercer de Gastos de Funcionamiento Compensación por retabulación		0.00	101,306.72		
00015 29/12/2022 D 00170 00170	Presupuesto de Egresos por Ejercer de Gastos de Funcionamiento Compensación por retabulación		0.00	-2,334.00		
00223 29/12/2022 D 00175 00175	Presupuesto de Egresos por Ejercer de Gastos de Funcionamiento Compensación por retabulación		695,466.52	0.00		
00031 22/12/2022 C 00031 00031	Presupuesto de Egresos por Ejercer de Gastos de Funcionamiento Compensación por retabulación		0.00	48,721.19		
00031 15/12/2022 C 00009 00009	Presupuesto de Egresos por Ejercer de Gastos de Funcionamiento Compensación por retabulación		0.00	48,721.19		
	TOTAL:		695,466.52	301,536.67		
8221 A00A00000 0103010101015010 1345	Gratificación	131,071.38	225,449.72	337,373.02	19,148.08	
REN. FECHA TIPO N.POL. REF	CONCEPTO		DEBE	HABER		
00136 29/12/2022 D 00001 00001	Presupuesto de Egresos por Ejercer de Gastos de Funcionamiento Gratificación		0.00	4,391.24		
00010 29/12/2022 D 00012 00012	Presupuesto de Egresos por Ejercer de Gastos de Funcionamiento Gratificación		0.00	32,620.13		
00010 29/12/2022 D 00006 00006	Presupuesto de Egresos por Ejercer de Gastos de Funcionamiento Gratificación		0.00	74,508.55		
00010 29/12/2022 D 00003 00003	Presupuesto de Egresos por Ejercer de Gastos de Funcionamiento Gratificación		0.00	74,508.55		
00136 29/12/2022 D 00004 00004	Presupuesto de Egresos por Ejercer de Gastos de Funcionamiento Gratificación		0.00	4,391.24		
00287 29/12/2022 D 00175 00175	Presupuesto de Egresos por Ejercer de Gastos de Funcionamiento Gratificación		225,449.72	0.00		
00010 22/12/2022 C 00031 00031	Presupuesto de Egresos por Ejercer de Gastos de Funcionamiento Gratificación		0.00	1,055.48		
00024 22/12/2022 C 00032 00032	Presupuesto de Egresos por Ejercer de Gastos de Funcionamiento Gratificación		0.00	65,683.32		
00024 22/12/2022 C 00034 00034	Presupuesto de Egresos por Ejercer de Gastos de Funcionamiento Gratificación		0.00	13,475.71		
00024 15/12/2022 C 00010 00010	Presupuesto de Egresos por Ejercer de Gastos de Funcionamiento Gratificación		0.00	65,683.32		
00010 15/12/2022 C 00009 00009	Presupuesto de Egresos por Ejercer de Gastos de Funcionamiento Gratificación		0.00	1,055.48		
	TOTAL:		225,449.72	337,373.02		
8221 A00A00000 0103010101015010 1346	Gratificación por convenio	5,250.00	0.00	5,250.00	0.00	
REN. FECHA TIPO N.POL. REF	CONCEPTO		DEBE	HABER		
00044 29/12/2022 D 00165 00165	Presupuesto de Egresos por Ejercer de Gastos de Funcionamiento Gratificación por convenio		0.00	5,250.00		
	TOTAL:		0.00	5,250.00		
8221 A00A00000 0103010101015010 1412	Aportaciones de servicio de salud	91,183.74	0.00	91,183.74	0.00	
REN. FECHA TIPO N.POL. REF	CONCEPTO		DEBE	HABER		
00178 29/12/2022 D 00007 00007	Presupuesto de Egresos por Ejercer de Gastos de Funcionamiento Aportaciones de servicio de salud		0.00	39,031.81		
00721 29/12/2022 D 00084 00084	Presupuesto de Egresos por Ejercer de Gastos de Funcionamiento Aportaciones de servicio de salud		0.00	-36,798.20		
00722 29/12/2022 D 00084 00084	Presupuesto de Egresos por Ejercer de Gastos de Funcionamiento Aportaciones de servicio de salud		0.00	-38,491.22		
00370 29/12/2022 D 00175 00175	Presupuesto de Egresos por Ejercer de Gastos de Funcionamiento Aportaciones de servicio de salud		0.00	126,607.49		
00020 29/12/2022 D 00170 00170	Presupuesto de Egresos por Ejercer de Gastos de Funcionamiento Aportaciones de servicio de salud		0.00	833.86		

Cuenta Pública 2022
Anexo al Estado de Situación Financiera
(Cifras en Pesos)

MUNICIPIO TENANCINGO 0058 — DEL 1 DE ENERO AL 31 DE DICIEMBRE DE 2022

Cuenta (3)	Concepto (4)	Saldo Inicial (5)	Debe (6)	Haber (7)	Saldo Final (8)	Fecha de Antigüedad (9)
	TOTAL:		0.00	91,183.74		
8221 A00A00000 0103010101015010l 1413	Aportaciones al fondo del sistema solidario de reparto	60,713.05	0.00	60,713.05	0.00	
REN. FECHA TIPO N.POL. REF	CONCEPTO		DEBE	HABER		
00185 29/12/2022 D 00007 00007	Presupuesto de Egresos por Ejercer de Gastos de Funcionamiento Aportaciones al fondo del sistema solidario de reparto		0.00	29,741.33		
00723 29/12/2022 D 00084 00084	Presupuesto de Egresos por Ejercer de Gastos de Funcionamiento Aportaciones al fondo del sistema solidario de reparto		0.00	-27,304.28		
00724 29/12/2022 D 00084 00084	Presupuesto de Egresos por Ejercer de Gastos de Funcionamiento Aportaciones al fondo del sistema solidario de reparto		0.00	-28,560.48		
00422 29/12/2022 D 00175 00175	Presupuesto de Egresos por Ejercer de Gastos de Funcionamiento Aportaciones al fondo del sistema solidario de reparto		0.00	86,836.48		
	TOTAL:		0.00	60,713.05		
8221 A00A00000 0103010101015010l 1414	Aportaciones del Sistema de Capitalización Individual	13,330.55	0.00	13,330.55	0.00	
REN. FECHA TIPO N.POL. REF	CONCEPTO		DEBE	HABER		
00192 29/12/2022 D 00007 00007	Presupuesto de Egresos por Ejercer de Gastos de Funcionamiento Aportaciones del Sistema de Capitalización Individual		0.00	6,726.16		
00725 29/12/2022 D 00084 00084	Presupuesto de Egresos por Ejercer de Gastos de Funcionamiento Aportaciones del Sistema de Capitalización Individual		0.00	-6,447.59		
00726 29/12/2022 D 00084 00084	Presupuesto de Egresos por Ejercer de Gastos de Funcionamiento Aportaciones del Sistema de Capitalización Individual		0.00	-6,864.91		
00468 29/12/2022 D 00175 00175	Presupuesto de Egresos por Ejercer de Gastos de Funcionamiento Aportaciones del Sistema de Capitalización Individual		0.00	19,916.89		
	TOTAL:		0.00	13,330.55		
8221 A00A00000 0103010101015010l 1415	Aportaciones para financiar los gastos generales de administración del ISSEMYM	8,134.45	0.00	8,134.45	0.00	
REN. FECHA TIPO N.POL. REF	CONCEPTO		DEBE	HABER		
00199 29/12/2022 D 00007 00007	Presupuesto de Egresos por Ejercer de Gastos de Funcionamiento Aportaciones para financiar los gastos generales de administración del ISSEMYM		0.00	3,302.34		
00727 29/12/2022 D 00084 00084	Presupuesto de Egresos por Ejercer de Gastos de Funcionamiento Aportaciones para financiar los gastos generales de administración del ISSEMYM		0.00	-3,219.81		
00728 29/12/2022 D 00084 00084	Presupuesto de Egresos por Ejercer de Gastos de Funcionamiento Aportaciones para financiar los gastos generales de administración del ISSEMYM		0.00	-3,367.97		
00046 29/12/2022 D 00165 00165	Presupuesto de Egresos por Ejercer de Gastos de Funcionamiento Aportaciones para financiar los gastos generales de administración del ISSEMYM		0.00	11,419.89		
	TOTAL:		0.00	8,134.45		
8221 A00A00000 0103010101015010l 1416	Aportaciones para riesgo de trabajo	40,723.35	0.00	40,723.35	0.00	
REN. FECHA TIPO N.POL. REF	CONCEPTO		DEBE	HABER		
00206 29/12/2022 D 00007 00007	Presupuesto de Egresos por Ejercer de Gastos de Funcionamiento Aportaciones para riesgo de trabajo		0.00	15,568.28		
00729 29/12/2022 D 00084 00084	Presupuesto de Egresos por Ejercer de Gastos de Funcionamiento Aportaciones para riesgo de trabajo		0.00	-15,179.28		
00730 29/12/2022 D 00084 00084	Presupuesto de Egresos por Ejercer de Gastos de Funcionamiento Aportaciones para riesgo de trabajo		0.00	-15,877.66		
00502 29/12/2022 D 00175 00175	Presupuesto de Egresos por Ejercer de Gastos de Funcionamiento Aportaciones para riesgo de trabajo		0.00	56,212.01		
	TOTAL:		0.00	40,723.35		
8221 A00A00000 0103010101015010l 1546	Otros gastos derivados de convenio	-260,208.00	440,613.24	180,405.24	0.00	
REN. FECHA TIPO N.POL. REF	CONCEPTO		DEBE	HABER		
00003 29/12/2022 D 00174 00174	Presupuesto de Egresos por Ejercer de Gastos de Funcionamiento Otros gastos derivados de convenio		0.00	170,405.24		
00533 29/12/2022 D 00175 00175	Presupuesto de Egresos por Ejercer de Gastos de Funcionamiento Otros gastos derivados de convenio		440,613.24	0.00		
00003 01/12/2022 C 00005 00005	Presupuesto de Egresos por Ejercer de Gastos de Funcionamiento Otros gastos derivados de convenio		0.00	10,000.00		
	TOTAL:		440,613.24	180,405.24		
8221 A00A00000 0103010101015010l 1595	Despensa	2,750.00	0.00	2,400.00	350.00	
REN. FECHA TIPO N.POL. REF	CONCEPTO		DEBE	HABER		
00143 29/12/2022 D 00001 00001	Presupuesto de Egresos por Ejercer de Gastos de Funcionamiento Despensa		0.00	900.00		
00143 29/12/2022 D 00004 00004	Presupuesto de Egresos por Ejercer de Gastos de Funcionamiento Despensa		0.00	900.00		
00017 22/12/2022 C 00031 00031	Presupuesto de Egresos por Ejercer de Gastos de Funcionamiento Despensa		0.00	300.00		
00017 15/12/2022 C 00009 00009	Presupuesto de Egresos por Ejercer de Gastos de Funcionamiento Despensa		0.00	300.00		
	TOTAL:		0.00	2,400.00		
8221 A00A00000 0103010101015010l 1712	Estímulos por puntualidad y asistencia	40,793.42	0.00	40,793.42	0.00	
REN. FECHA TIPO N.POL. REF	CONCEPTO		DEBE	HABER		
00164 29/12/2022 D 00004 00004	Presupuesto de Egresos por Ejercer de Gastos de Funcionamiento Estímulos por puntualidad y asistencia		0.00	6,245.09		
00164 29/12/2022 D 00001 00001	Presupuesto de Egresos por Ejercer de Gastos de Funcionamiento Estímulos por puntualidad y asistencia		0.00	6,245.09		
00586 29/12/2022 D 00175 00175	Presupuesto de Egresos por Ejercer de Gastos de Funcionamiento Estímulos por puntualidad y asistencia		0.00	23,303.24		

Tenancingo
Estado de México
2022 • 2024

Cuenta Pública 2022
Anexo al Estado de Situación Financiera
(Cifras en Pesos)

MUNICIPIO TENANCINGO 0058 — **DEL 1 DE ENERO AL 31 DE DICIEMBRE DE 2022**

Cuenta (3)	Concepto (4)	Saldo Inicial (5)	Debe (6)	Haber (7)	Saldo Final (8)	Fecha de Antigüedad (9)
00038 22/12/2022 C 00031 00031	Presupuesto de Egresos por Ejercer de Gastos de Funcionamiento Estímulos por puntualidad y asistencia		0.00	2,500.00		
00038 15/12/2022 C 00009 00009	Presupuesto de Egresos por Ejercer de Gastos de Funcionamiento Estímulos por puntualidad y asistencia		0.00	2,500.00		
	TOTAL:		0.00	40,793.42		
8221 A00A00000 0103010101011501010 2211	**Productos alimenticios para personas**	37,985.77	0.00	37,985.77	0.00	
REN. FECHA TIPO N.POL. REF	**CONCEPTO**		**DEBE**	**HABER**		
00688 29/12/2022 D 00175 00175	Presupuesto de Egresos por Ejercer de Gastos de Funcionamiento Productos alimenticios para personas		0.00	26,111.96		
00031 29/12/2022 D 00052 00052	Presupuesto de Egresos por Ejercer de Gastos de Funcionamiento Productos alimenticios para personas		0.00	3,000.00		
00024 29/12/2022 D 00054 00054	Presupuesto de Egresos por Ejercer de Gastos de Funcionamiento Productos alimenticios para personas		0.00	232.21		
00018 29/12/2022 D 00075 00075	Presupuesto de Egresos por Ejercer de Gastos de Funcionamiento Productos alimenticios para personas		0.00	2,900.00		
00003 01/12/2022 C 00004 00004	Presupuesto de Egresos por Ejercer de Gastos de Funcionamiento Productos alimenticios para personas		0.00	5,741.60		
	TOTAL:		0.00	37,985.77		
8221 A00A00000 0103010101011501010 2611	**Combustibles, lubricantes y aditivos**	234,591.14	0.00	234,591.14	0.00	
REN. FECHA TIPO N.POL. REF	**CONCEPTO**		**DEBE**	**HABER**		
00013 29/12/2022 D 00077 00077	Presupuesto de Egresos por Ejercer de Gastos de Funcionamiento Combustibles, lubricantes y aditivos		0.00	17,892.17		
00740 29/12/2022 D 00175 00175	Presupuesto de Egresos por Ejercer de Gastos de Funcionamiento Combustibles, lubricantes y aditivos		0.00	216,698.97		
	TOTAL:		0.00	234,591.14		
8221 A00A00000 0103010101011601010 3661	**Servicios de creación y difusión de contenido a través de Internet**	300,000.00	0.00	278,834.77	21,165.23	
REN. FECHA TIPO N.POL. REF	**CONCEPTO**		**DEBE**	**HABER**		
00012 29/12/2022 D 00176 00176	Presupuesto de Egresos por Ejercer de Gastos de Funcionamiento Servicios de creación y difusión de contenido a través de Internet		0.00	278,834.77		
	TOTAL:		0.00	278,834.77		
8221 A00A00000 0103010101011601010 3821	**Gastos de ceremonias oficiales y de orden social**	-239,868.24	776,005.30	536,137.06	0.00	
REN. FECHA TIPO N.POL. REF	**CONCEPTO**		**DEBE**	**HABER**		
00003 30/12/2022 E 00138 00138	Presupuesto de Egresos por Ejercer de Gastos de Funcionamiento Gastos de ceremonias oficiales y de orden social		0.00	30,526.00		
00003 29/12/2022 D 00066 00066	Presupuesto de Egresos por Ejercer de Gastos de Funcionamiento Gastos de ceremonias oficiales y de orden social		0.00	17,400.00		
00003 29/12/2022 D 00067 00067	Presupuesto de Egresos por Ejercer de Gastos de Funcionamiento Gastos de ceremonias oficiales y de orden social		0.00	69,600.00		
00003 29/12/2022 D 00075 00075	Presupuesto de Egresos por Ejercer de Gastos de Funcionamiento Gastos de ceremonias oficiales y de orden social		0.00	126,476.66		
00008 29/12/2022 D 00076 00076	Presupuesto de Egresos por Ejercer de Gastos de Funcionamiento Gastos de ceremonias oficiales y de orden social		0.00	2,134.40		
00973 29/12/2022 D 00175 00175	Presupuesto de Egresos por Ejercer de Gastos de Funcionamiento Gastos de ceremonias oficiales y de orden social		776,005.30	0.00		
00003 06/12/2022 E 00103 00103	Presupuesto de Egresos por Ejercer de Gastos de Funcionamiento Gastos de ceremonias oficiales y de orden social		0.00	290,000.00		
	TOTAL:		776,005.30	536,137.06		
8221 A00A00000 0103010101012501021 412	**Aportaciones de servicio de salud**	-58,940.70	134,230.12	75,289.42	0.00	
REN. FECHA TIPO N.POL. REF	**CONCEPTO**		**DEBE**	**HABER**		
00029 29/12/2022 D 00161 00161	Presupuesto de Egresos por Ejercer de Gastos de Funcionamiento Aportaciones de servicio de salud		134,230.12	0.00		
00731 29/12/2022 D 00084 00084	Presupuesto de Egresos por Ejercer de Gastos de Funcionamiento Aportaciones de servicio de salud		0.00	36,798.20		
00732 29/12/2022 D 00084 00084	Presupuesto de Egresos por Ejercer de Gastos de Funcionamiento Aportaciones de servicio de salud		0.00	38,491.22		
	TOTAL:		134,230.12	75,289.42		
8221 A00A00000 0103010101012501021 413	**Aportaciones al fondo del sistema solidario de reparto**	-43,734.01	99,598.77	55,864.76	0.00	
REN. FECHA TIPO N.POL. REF	**CONCEPTO**		**DEBE**	**HABER**		
00115 29/12/2022 D 00161 00161	Presupuesto de Egresos por Ejercer de Gastos de Funcionamiento Aportaciones al fondo del sistema solidario de reparto		99,598.77	0.00		
00733 29/12/2022 D 00084 00084	Presupuesto de Egresos por Ejercer de Gastos de Funcionamiento Aportaciones al fondo del sistema solidario de reparto		0.00	27,304.28		
00734 29/12/2022 D 00084 00084	Presupuesto de Egresos por Ejercer de Gastos de Funcionamiento Aportaciones al fondo del sistema solidario de reparto		0.00	28,560.48		
	TOTAL:		99,598.77	55,864.76		
8221 A00A00000 0103010101012501021 414	**Aportaciones del Sistema de Capitalización Individual**	-8,234.91	21,547.41	13,312.50	0.00	
REN. FECHA TIPO N.POL. REF	**CONCEPTO**		**DEBE**	**HABER**		
00201 29/12/2022 D 00161 00161	Presupuesto de Egresos por Ejercer de Gastos de Funcionamiento Aportaciones del Sistema de Capitalización Individual		21,547.41	0.00		
00735 29/12/2022 D 00084 00084	Presupuesto de Egresos por Ejercer de Gastos de Funcionamiento Aportaciones del Sistema de Capitalización Individual		0.00	6,447.59		
00736 29/12/2022 D 00084 00084	Presupuesto de Egresos por Ejercer de Gastos de Funcionamiento Aportaciones del Sistema de Capitalización Individual		0.00	6,864.91		
	TOTAL:		21,547.41	13,312.50		
8221 A00A00000 0103010101012501021 415	**Aportaciones para financiar los gastos generales de administración del ISSEMYM**	-5,157.32	11,745.10	6,587.78	0.00	

Cuenta Pública 2022
Anexo al Estado de Situación Financiera
(Cifras en Pesos)

MUNICIPIO TENANCINGO 0058 **DEL 1 DE ENERO AL 31 DE DICIEMBRE DE 2022**

Cuenta (3)	Concepto (4)	Saldo Inicial (5)	Debe (6)	Haber (7)	Saldo Final (8)	Fecha de Antigüedad (9)
REN. FECHA TIPO N.POL. REF	CONCEPTO		DEBE	HABER		
00737 29/12/2022 D 00084 00084	Presupuesto de Egresos por Ejercer de Gastos de Funcionamiento Aportaciones para financiar los gastos generales de administración del ISSEMYM		0.00	3,219.81		
00738 29/12/2022 D 00084 00084	Presupuesto de Egresos por Ejercer de Gastos de Funcionamiento Aportaciones para financiar los gastos generales de administración del ISSEMYM		0.00	3,367.97		
00287 29/12/2022 D 00161 00161	Presupuesto de Egresos por Ejercer de Gastos de Funcionamiento Aportaciones para financiar los gastos generales de administración del ISSEMYM		11,745.10	0.00		
	TOTAL:		11,745.10	6,587.78		
8221 A00A00000 0103010101012501O2 1416	Aportaciones para riesgo de trabajo	-24,312.80	55,369.74	31,056.94	0.00	
REN. FECHA TIPO N.POL. REF	CONCEPTO		DEBE	HABER		
00373 29/12/2022 D 00161 00161	Presupuesto de Egresos por Ejercer de Gastos de Funcionamiento Aportaciones para riesgo de trabajo		55,369.74	0.00		
00739 29/12/2022 D 00084 00084	Presupuesto de Egresos por Ejercer de Gastos de Funcionamiento Aportaciones para riesgo de trabajo		0.00	15,179.28		
00740 29/12/2022 D 00084 00084	Presupuesto de Egresos por Ejercer de Gastos de Funcionamiento Aportaciones para riesgo de trabajo		0.00	15,877.66		
	TOTAL:		55,369.74	31,056.94		
8221 B00B00000 0103040101011501O1 1111	Dietas	67,102.66	0.00	67,102.66	0.00	
REN. FECHA TIPO N.POL. REF	CONCEPTO		DEBE	HABER		
00171 29/12/2022 D 00001 00001	Presupuesto de Egresos por Ejercer de Gastos de Funcionamiento Dietas		0.00	33,551.33		
00171 29/12/2022 D 00004 00004	Presupuesto de Egresos por Ejercer de Gastos de Funcionamiento Dietas		0.00	33,551.33		
	TOTAL:		0.00	67,102.66		
8221 B00B00000 0103040101011501O1 1131	Sueldo base	-194,247.19	279,436.63	85,189.44	0.00	
REN. FECHA TIPO N.POL. REF	CONCEPTO		DEBE	HABER		
00178 29/12/2022 D 00004 00004	Presupuesto de Egresos por Ejercer de Gastos de Funcionamiento Sueldo base		0.00	42,594.72		
00178 29/12/2022 D 00001 00001	Presupuesto de Egresos por Ejercer de Gastos de Funcionamiento Sueldo base		0.00	42,594.72		
00013 29/12/2022 D 00175 00175	Presupuesto de Egresos por Ejercer de Gastos de Funcionamiento Sueldo base		279,436.63	0.00		
	TOTAL:		279,436.63	85,189.44		
8221 B00B00000 0103040101011501O1 1311	Prima por años de servicio	1,320.00	0.00	1,320.00	0.00	
REN. FECHA TIPO N.POL. REF	CONCEPTO		DEBE	HABER		
00199 29/12/2022 D 00004 00004	Presupuesto de Egresos por Ejercer de Gastos de Funcionamiento Prima por años de servicio		0.00	660.00		
00199 29/12/2022 D 00001 00001	Presupuesto de Egresos por Ejercer de Gastos de Funcionamiento Prima por años de servicio		0.00	660.00		
	TOTAL:		0.00	1,320.00		
8221 B00B00000 0103040101011501O1 1321	Prima vacacional	80,077.78	31,523.24	111,601.02	0.00	
REN. FECHA TIPO N.POL. REF	CONCEPTO		DEBE	HABER		
00045 29/12/2022 D 00009 00009	Presupuesto de Egresos por Ejercer de Gastos de Funcionamiento Prima vacacional		0.00	111,601.02		
00101 29/12/2022 D 00175 00175	Presupuesto de Egresos por Ejercer de Gastos de Funcionamiento Prima vacacional		31,523.24	0.00		
	TOTAL:		31,523.24	111,601.02		
8221 B00B00000 0103040101011501O1 1322	Aguinaldo	200,745.11	29,890.99	230,636.10	0.00	
REN. FECHA TIPO N.POL. REF	CONCEPTO		DEBE	HABER		
00045 29/12/2022 D 00008 00008	Presupuesto de Egresos por Ejercer de Gastos de Funcionamiento Aguinaldo		0.00	230,636.10		
00151 29/12/2022 D 00175 00175	Presupuesto de Egresos por Ejercer de Gastos de Funcionamiento Aguinaldo		29,890.99	0.00		
	TOTAL:		29,890.99	230,636.10		
8221 B00B00000 0103040101011501O1 1344	Compensación por retabulación	-168,218.48	241,328.20	73,109.72	0.00	
REN. FECHA TIPO N.POL. REF	CONCEPTO		DEBE	HABER		
00206 29/12/2022 D 00001 00001	Presupuesto de Egresos por Ejercer de Gastos de Funcionamiento Compensación por retabulación		0.00	36,554.86		
00206 29/12/2022 D 00004 00004	Presupuesto de Egresos por Ejercer de Gastos de Funcionamiento Compensación por retabulación		0.00	36,554.86		
00225 29/12/2022 D 00175 00175	Presupuesto de Egresos por Ejercer de Gastos de Funcionamiento Compensación por retabulación		241,328.20	0.00		
	TOTAL:		241,328.20	73,109.72		
8221 B00B00000 0103040101011501O1 1345	Gratificación	540,326.08	0.00	540,326.08	0.00	
REN. FECHA TIPO N.POL. REF	CONCEPTO		DEBE	HABER		
00290 29/12/2022 D 00175 00175	Presupuesto de Egresos por Ejercer de Gastos de Funcionamiento Gratificación		0.00	503,034.43		
00185 29/12/2022 D 00004 00004	Presupuesto de Egresos por Ejercer de Gastos de Funcionamiento Gratificación		0.00	886.68		
00185 29/12/2022 D 00001 00001	Presupuesto de Egresos por Ejercer de Gastos de Funcionamiento Gratificación		0.00	886.68		
00031 22/12/2022 C 00032 00032	Presupuesto de Egresos por Ejercer de Gastos de Funcionamiento Gratificación		0.00	11,257.35		
00031 22/12/2022 C 00034 00034	Presupuesto de Egresos por Ejercer de Gastos de Funcionamiento Gratificación		0.00	13,003.59		
00031 15/12/2022 C 00010 00010	Presupuesto de Egresos por Ejercer de Gastos de Funcionamiento Gratificación		0.00	11,257.35		

Cuenta (3)	Concepto (4)	Saldo Inicial (5)	Debe (6)	Haber (7)	Saldo Final (8)	Fecha de Antigüedad (9)
	TOTAL:		0.00	540,326.08		
8221 B00B00000 0103040101011501O1 1346	Gratificación por convenio	500.00	0.00	0.00	500.00	
8221 B00B00000 0103040101011501O1 1412	Aportaciones de servicio de salud	11,170.34	0.00	11,170.34	0.00	
REN. FECHA TIPO N.POL. REF	CONCEPTO		DEBE	HABER		
00213 29/12/2022 D 00007 00007	Presupuesto de Egresos por Ejercer de Gastos de Funcionamiento Aportaciones de servicio de salud		0.00	15,466.54		
00861 29/12/2022 D 00084 00084	Presupuesto de Egresos por Ejercer de Gastos de Funcionamiento Aportaciones de servicio de salud		0.00	-15,466.54		
00862 29/12/2022 D 00084 00084	Presupuesto de Egresos por Ejercer de Gastos de Funcionamiento Aportaciones de servicio de salud		0.00	-15,466.54		
00372 29/12/2022 D 00175 00175	Presupuesto de Egresos por Ejercer de Gastos de Funcionamiento Aportaciones de servicio de salud		0.00	26,636.88		
	TOTAL:		0.00	11,170.34		
8221 B00B00000 0103040101011501O1 1413	Aportaciones al fondo del sistema solidario de reparto	8,208.04	0.00	8,208.04	0.00	
REN. FECHA TIPO N.POL. REF	CONCEPTO		DEBE	HABER		
00220 29/12/2022 D 00007 00007	Presupuesto de Egresos por Ejercer de Gastos de Funcionamiento Aportaciones al fondo del sistema solidario de reparto		0.00	11,476.16		
00863 29/12/2022 D 00084 00084	Presupuesto de Egresos por Ejercer de Gastos de Funcionamiento Aportaciones al fondo del sistema solidario de reparto		0.00	-11,476.16		
00864 29/12/2022 D 00084 00084	Presupuesto de Egresos por Ejercer de Gastos de Funcionamiento Aportaciones al fondo del sistema solidario de reparto		0.00	-11,476.16		
00424 29/12/2022 D 00175 00175	Presupuesto de Egresos por Ejercer de Gastos de Funcionamiento Aportaciones al fondo del sistema solidario de reparto		0.00	19,684.20		
	TOTAL:		0.00	8,208.04		
8221 B00B00000 0103040101011501O1 1414	Aportaciones del Sistema de Capitalización Individual	6,377.42	0.00	6,377.42	0.00	
REN. FECHA TIPO N.POL. REF	CONCEPTO		DEBE	HABER		
00227 29/12/2022 D 00007 00007	Presupuesto de Egresos por Ejercer de Gastos de Funcionamiento Aportaciones del Sistema de Capitalización Individual		0.00	2,147.18		
00865 29/12/2022 D 00084 00084	Presupuesto de Egresos por Ejercer de Gastos de Funcionamiento Aportaciones del Sistema de Capitalización Individual		0.00	-2,147.18		
00866 29/12/2022 D 00084 00084	Presupuesto de Egresos por Ejercer de Gastos de Funcionamiento Aportaciones del Sistema de Capitalización Individual		0.00	-2,147.18		
00048 29/12/2022 D 00165 00165	Presupuesto de Egresos por Ejercer de Gastos de Funcionamiento Aportaciones del Sistema de Capitalización Individual		0.00	8,524.60		
	TOTAL:		0.00	6,377.42		
8221 B00B00000 0103040101011501O1 1415	Aportaciones para financiar los gastos generales de administración del ISSEMYM	1,004.72	0.00	1,004.72	0.00	
REN. FECHA TIPO N.POL. REF	CONCEPTO		DEBE	HABER		
00234 29/12/2022 D 00007 00007	Presupuesto de Egresos por Ejercer de Gastos de Funcionamiento Aportaciones para financiar los gastos generales de administración del ISSEMYM		0.00	1,353.32		
00016 29/12/2022 D 00176 00176	Presupuesto de Egresos por Ejercer de Gastos de Funcionamiento Aportaciones para financiar los gastos generales de administración del ISSEMYM		0.00	2,358.04		
00867 29/12/2022 D 00084 00084	Presupuesto de Egresos por Ejercer de Gastos de Funcionamiento Aportaciones para financiar los gastos generales de administración del ISSEMYM		0.00	-1,353.32		
00868 29/12/2022 D 00084 00084	Presupuesto de Egresos por Ejercer de Gastos de Funcionamiento Aportaciones para financiar los gastos generales de administración del ISSEMYM		0.00	-1,353.32		
	TOTAL:		0.00	1,004.72		
8221 B00B00000 0103040101011501O1 1416	Aportaciones para riesgo de trabajo	4,736.38	0.00	4,736.38	0.00	
REN. FECHA TIPO N.POL. REF	CONCEPTO		DEBE	HABER		
00241 29/12/2022 D 00007 00007	Presupuesto de Egresos por Ejercer de Gastos de Funcionamiento Aportaciones para riesgo de trabajo		0.00	6,379.94		
00869 29/12/2022 D 00084 00084	Presupuesto de Egresos por Ejercer de Gastos de Funcionamiento Aportaciones para riesgo de trabajo		0.00	-6,379.94		
00870 29/12/2022 D 00084 00084	Presupuesto de Egresos por Ejercer de Gastos de Funcionamiento Aportaciones para riesgo de trabajo		0.00	-6,379.94		
00050 29/12/2022 D 00165 00165	Presupuesto de Egresos por Ejercer de Gastos de Funcionamiento Aportaciones para riesgo de trabajo		0.00	11,116.32		
	TOTAL:		0.00	4,736.38		
8221 B00B00000 0103040101011501O1 1595	Despensa	-250.00	850.00	600.00	0.00	
REN. FECHA TIPO N.POL. REF	CONCEPTO		DEBE	HABER		
00192 29/12/2022 D 00004 00004	Presupuesto de Egresos por Ejercer de Gastos de Funcionamiento Despensa		0.00	300.00		
00192 29/12/2022 D 00001 00001	Presupuesto de Egresos por Ejercer de Gastos de Funcionamiento Despensa		0.00	300.00		
00537 29/12/2022 D 00175 00175	Presupuesto de Egresos por Ejercer de Gastos de Funcionamiento Despensa		850.00	0.00		
	TOTAL:		850.00	600.00		
8221 B00B00000 0103040101011501O1 2611	Combustibles, lubricantes y aditivos	30,000.00	0.00	30,000.00	0.00	
REN. FECHA TIPO N.POL. REF	CONCEPTO		DEBE	HABER		
00742 29/12/2022 D 00175 00175	Presupuesto de Egresos por Ejercer de Gastos de Funcionamiento Combustibles, lubricantes y aditivos		0.00	30,000.00		
	TOTAL:		0.00	30,000.00		

Cuenta Pública 2022
Anexo al Estado de Situación Financiera
(Cifras en Pesos)

MUNICIPIO TENANCINGO 0058 — DEL 1 DE ENERO AL 31 DE DICIEMBRE DE 2022

Cuenta (3)	Concepto (4)	Saldo Inicial (5)	Debe (6)	Haber (7)	Saldo Final (8)	Fecha de Antigüedad (9)
8221 B00B00000 0103040101012501021412	Aportaciones de servicio de salud	-35,794.74	66,727.82	30,933.08	0.00	
REN. FECHA TIPO N.POL. REF	CONCEPTO		DEBE	HABER		
00031 29/12/2022 D 00161 00161	Presupuesto de Egresos por Ejercer de Gastos de Funcionamiento Aportaciones de servicio de salud		66,727.82	0.00		
00871 29/12/2022 D 00084 00084	Presupuesto de Egresos por Ejercer de Gastos de Funcionamiento Aportaciones de servicio de salud		0.00	15,466.54		
00872 29/12/2022 D 00084 00084	Presupuesto de Egresos por Ejercer de Gastos de Funcionamiento Aportaciones de servicio de salud		0.00	15,466.54		
	TOTAL:		66,727.82	30,933.08		
8221 B00B00000 0103040101012501021413	Aportaciones al fondo del sistema solidario de reparto	-26,559.67	49,511.99	22,952.32	0.00	
REN. FECHA TIPO N.POL. REF	CONCEPTO		DEBE	HABER		
00117 29/12/2022 D 00161 00161	Presupuesto de Egresos por Ejercer de Gastos de Funcionamiento Aportaciones al fondo del sistema solidario de reparto		49,511.99	0.00		
00873 29/12/2022 D 00084 00084	Presupuesto de Egresos por Ejercer de Gastos de Funcionamiento Aportaciones al fondo del sistema solidario de reparto		0.00	11,476.16		
00874 29/12/2022 D 00084 00084	Presupuesto de Egresos por Ejercer de Gastos de Funcionamiento Aportaciones al fondo del sistema solidario de reparto		0.00	11,476.16		
	TOTAL:		49,511.99	22,952.32		
8221 B00B00000 0103040101012501021414	Aportaciones del Sistema de Capitalización Individual	-3,134.79	7,429.15	4,294.36	0.00	
REN. FECHA TIPO N.POL. REF	CONCEPTO		DEBE	HABER		
00203 29/12/2022 D 00161 00161	Presupuesto de Egresos por Ejercer de Gastos de Funcionamiento Aportaciones del Sistema de Capitalización Individual		7,429.15	0.00		
00875 29/12/2022 D 00084 00084	Presupuesto de Egresos por Ejercer de Gastos de Funcionamiento Aportaciones del Sistema de Capitalización Individual		0.00	2,147.18		
00876 29/12/2022 D 00084 00084	Presupuesto de Egresos por Ejercer de Gastos de Funcionamiento Aportaciones del Sistema de Capitalización Individual		0.00	2,147.18		
	TOTAL:		7,429.15	4,294.36		
8221 B00B00000 0103040101012501021415	Aportaciones para financiar los gastos generales de administración del ISSEMYM	-3,132.04	5,838.68	2,706.64	0.00	
REN. FECHA TIPO N.POL. REF	CONCEPTO		DEBE	HABER		
00877 29/12/2022 D 00084 00084	Presupuesto de Egresos por Ejercer de Gastos de Funcionamiento Aportaciones para financiar los gastos generales de administración del ISSEMYM		0.00	1,353.32		
00878 29/12/2022 D 00084 00084	Presupuesto de Egresos por Ejercer de Gastos de Funcionamiento Aportaciones para financiar los gastos generales de administración del ISSEMYM		0.00	1,353.32		
00289 29/12/2022 D 00161 00161	Presupuesto de Egresos por Ejercer de Gastos de Funcionamiento Aportaciones para financiar los gastos generales de administración del ISSEMYM		5,838.68	0.00		
	TOTAL:		5,838.68	2,706.64		
8221 B00B00000 0103040101012501021416	Aportaciones para riesgo de trabajo	-14,765.26	27,525.14	12,759.88	0.00	
REN. FECHA TIPO N.POL. REF	CONCEPTO		DEBE	HABER		
00375 29/12/2022 D 00161 00161	Presupuesto de Egresos por Ejercer de Gastos de Funcionamiento Aportaciones para riesgo de trabajo		27,525.14	0.00		
00879 29/12/2022 D 00084 00084	Presupuesto de Egresos por Ejercer de Gastos de Funcionamiento Aportaciones para riesgo de trabajo		0.00	6,379.94		
00880 29/12/2022 D 00084 00084	Presupuesto de Egresos por Ejercer de Gastos de Funcionamiento Aportaciones para riesgo de trabajo		0.00	6,379.94		
	TOTAL:		27,525.14	12,759.88		
8221 C00C01000 0103090201011501011111	Dietas	59,208.34	0.00	59,208.34	0.00	
REN. FECHA TIPO N.POL. REF	CONCEPTO		DEBE	HABER		
00213 29/12/2022 D 00004 00004	Presupuesto de Egresos por Ejercer de Gastos de Funcionamiento Dietas		0.00	29,604.17		
00213 29/12/2022 D 00001 00001	Presupuesto de Egresos por Ejercer de Gastos de Funcionamiento Dietas		0.00	29,604.17		
	TOTAL:		0.00	59,208.34		
8221 C00C01000 0103090201011501011131	Sueldo base	-138,062.43	201,793.13	63,730.70	0.00	
REN. FECHA TIPO N.POL. REF	CONCEPTO		DEBE	HABER		
00220 29/12/2022 D 00004 00004	Presupuesto de Egresos por Ejercer de Gastos de Funcionamiento Sueldo base		0.00	31,865.35		
00220 29/12/2022 D 00001 00001	Presupuesto de Egresos por Ejercer de Gastos de Funcionamiento Sueldo base		0.00	31,865.35		
00015 29/12/2022 D 00175 00175	Presupuesto de Egresos por Ejercer de Gastos de Funcionamiento Sueldo base		201,793.13	0.00		
	TOTAL:		201,793.13	63,730.70		
8221 C00C01000 0103090201011501011321	Prima vacacional	72,795.78	13,642.77	86,438.55	0.00	
REN. FECHA TIPO N.POL. REF	CONCEPTO		DEBE	HABER		
00052 29/12/2022 D 00009 00009	Presupuesto de Egresos por Ejercer de Gastos de Funcionamiento Prima vacacional		0.00	86,438.55		
00103 29/12/2022 D 00175 00175	Presupuesto de Egresos por Ejercer de Gastos de Funcionamiento Prima vacacional		13,642.77	0.00		
	TOTAL:		13,642.77	86,438.55		
8221 C00C01000 0103090201011501011322	Aguinaldo	125,200.17	25,127.78	150,327.95	0.00	
REN. FECHA TIPO N.POL. REF	CONCEPTO		DEBE	HABER		

Tenancingo
Estado de México
2022 • 2024

Cuenta Pública 2022
Anexo al Estado de Situación Financiera
(Cifras en Pesos)

MUNICIPIO TENANCINGO 0058

DEL 1 DE ENERO AL 31 DE DICIEMBRE DE 2022

Cuenta (3)	Concepto (4)	Saldo Inicial (5)	Debe (6)	Haber (7)	Saldo Final (8)	Fecha de Antigüedad (9)
00052 29/12/2022 D 00008 00008	Presupuesto de Egresos por Ejercer de Gastos de Funcionamiento Aguinaldo		0.00	150,327.95		
00153 29/12/2022 D 00175 00175	Presupuesto de Egresos por Ejercer de Gastos de Funcionamiento Aguinaldo		25,127.78	0.00		
	TOTAL:		**25,127.78**	**150,327.95**		
8221 C00C01000 010309020101150101 1344	**Compensación por retabulación**	**-166,247.24**	**256,535.10**	**90,287.86**	**0.00**	
REN. FECHA TIPO N.POL. REF	**CONCEPTO**		**DEBE**	**HABER**		
00227 29/12/2022 D 00001 00001	Presupuesto de Egresos por Ejercer de Gastos de Funcionamiento Compensación por retabulación		0.00	45,143.93		
00227 29/12/2022 D 00004 00004	Presupuesto de Egresos por Ejercer de Gastos de Funcionamiento Compensación por retabulación		0.00	45,143.93		
00227 29/12/2022 D 00175 00175	Presupuesto de Egresos por Ejercer de Gastos de Funcionamiento Compensación por retabulación		256,535.10	0.00		
	TOTAL:		**256,535.10**	**90,287.86**		
8221 C00C01000 010309020101150101 1345	**Gratificación**	**410,644.36**	**0.00**	**410,644.36**	**0.00**	
REN. FECHA TIPO N.POL. REF	**CONCEPTO**		**DEBE**	**HABER**		
00292 29/12/2022 D 00175 00175	Presupuesto de Egresos por Ejercer de Gastos de Funcionamiento Gratificación		0.00	387,212.12		
00038 22/12/2022 C 00032 00032	Presupuesto de Egresos por Ejercer de Gastos de Funcionamiento Gratificación		0.00	7,381.59		
00038 22/12/2022 C 00034 00034	Presupuesto de Egresos por Ejercer de Gastos de Funcionamiento Gratificación		0.00	8,669.06		
00038 15/12/2022 C 00010 00010	Presupuesto de Egresos por Ejercer de Gastos de Funcionamiento Gratificación		0.00	7,381.59		
	TOTAL:		**0.00**	**410,644.36**		
8221 C00C01000 010309020101150101 1412	**Aportaciones de servicio de salud**	**5,172.77**	**0.00**	**5,172.77**	**0.00**	
REN. FECHA TIPO N.POL. REF	**CONCEPTO**		**DEBE**	**HABER**		
00248 29/12/2022 D 00007 00007	Presupuesto de Egresos por Ejercer de Gastos de Funcionamiento Aportaciones de servicio de salud		0.00	12,293.92		
01001 29/12/2022 D 00084 00084	Presupuesto de Egresos por Ejercer de Gastos de Funcionamiento Aportaciones de servicio de salud		0.00	-12,293.92		
01002 29/12/2022 D 00084 00084	Presupuesto de Egresos por Ejercer de Gastos de Funcionamiento Aportaciones de servicio de salud		0.00	-12,293.92		
00052 29/12/2022 D 00165 00165	Presupuesto de Egresos por Ejercer de Gastos de Funcionamiento Aportaciones de servicio de salud		0.00	17,466.69		
	TOTAL:		**0.00**	**5,172.77**		
8221 C00C01000 010309020101150101 1413	**Aportaciones al fondo del sistema solidario de reparto**	**3,777.23**	**0.00**	**3,777.23**	**0.00**	
REN. FECHA TIPO N.POL. REF	**CONCEPTO**		**DEBE**	**HABER**		
00255 29/12/2022 D 00007 00007	Presupuesto de Egresos por Ejercer de Gastos de Funcionamiento Aportaciones al fondo del sistema solidario de reparto		0.00	9,122.10		
01003 29/12/2022 D 00084 00084	Presupuesto de Egresos por Ejercer de Gastos de Funcionamiento Aportaciones al fondo del sistema solidario de reparto		0.00	-9,122.10		
01004 29/12/2022 D 00084 00084	Presupuesto de Egresos por Ejercer de Gastos de Funcionamiento Aportaciones al fondo del sistema solidario de reparto		0.00	-9,122.10		
00054 29/12/2022 D 00165 00165	Presupuesto de Egresos por Ejercer de Gastos de Funcionamiento Aportaciones al fondo del sistema solidario de reparto		0.00	12,899.33		
	TOTAL:		**0.00**	**3,777.23**		
8221 C00C01000 010309020101150101 1414	**Aportaciones del Sistema de Capitalización Individual**	**1,730.74**	**0.00**	**1,730.74**	**0.00**	
REN. FECHA TIPO N.POL. REF	**CONCEPTO**		**DEBE**	**HABER**		
00262 29/12/2022 D 00007 00007	Presupuesto de Egresos por Ejercer de Gastos de Funcionamiento Aportaciones del Sistema de Capitalización Individual		0.00	2,128.34		
01005 29/12/2022 D 00084 00084	Presupuesto de Egresos por Ejercer de Gastos de Funcionamiento Aportaciones del Sistema de Capitalización Individual		0.00	-2,128.34		
01006 29/12/2022 D 00084 00084	Presupuesto de Egresos por Ejercer de Gastos de Funcionamiento Aportaciones del Sistema de Capitalización Individual		0.00	-2,128.34		
00056 29/12/2022 D 00165 00165	Presupuesto de Egresos por Ejercer de Gastos de Funcionamiento Aportaciones del Sistema de Capitalización Individual		0.00	3,859.08		
	TOTAL:		**0.00**	**1,730.74**		
8221 C00C01000 010309020101150101 1415	**Aportaciones para financiar los gastos generales de administración del ISSEMYM**	**473.30**	**0.00**	**473.30**	**0.00**	
REN. FECHA TIPO N.POL. REF	**CONCEPTO**		**DEBE**	**HABER**		
00269 29/12/2022 D 00007 00007	Presupuesto de Egresos por Ejercer de Gastos de Funcionamiento Aportaciones para financiar los gastos generales de administración del ISSEMYM		0.00	1,075.70		
00018 29/12/2022 D 00176 00176	Presupuesto de Egresos por Ejercer de Gastos de Funcionamiento Aportaciones para financiar los gastos generales de administración del ISSEMYM		0.00	1,549.00		
01007 29/12/2022 D 00084 00084	Presupuesto de Egresos por Ejercer de Gastos de Funcionamiento Aportaciones para financiar los gastos generales de administración del ISSEMYM		0.00	-1,075.70		
01008 29/12/2022 D 00084 00084	Presupuesto de Egresos por Ejercer de Gastos de Funcionamiento Aportaciones para financiar los gastos generales de administración del ISSEMYM		0.00	-1,075.70		
	TOTAL:		**0.00**	**473.30**		
8221 C00C01000 010309020101150101 1416	**Aportaciones para riesgo de trabajo**	**2,230.98**	**0.00**	**2,230.98**	**0.00**	
REN. FECHA TIPO N.POL. REF	**CONCEPTO**		**DEBE**	**HABER**		
00276 29/12/2022 D 00007 00007	Presupuesto de Egresos por Ejercer de Gastos de Funcionamiento Aportaciones para riesgo de trabajo		0.00	5,071.26		

Cuenta (3)	Concepto (4)	Saldo Inicial (5)	Debe (6)	Haber (7)	Saldo Final (8)	Fecha de Antigüedad (9)
01009 29/12/2022 D 00084 00084	Presupuesto de Egresos por Ejercer de Gastos de Funcionamiento Aportaciones para riesgo de trabajo		0.00	-5,071.26		
01010 29/12/2022 D 00084 00084	Presupuesto de Egresos por Ejercer de Gastos de Funcionamiento Aportaciones para riesgo de trabajo		0.00	-5,071.26		
00058 29/12/2022 D 00165 00165	Presupuesto de Egresos por Ejercer de Gastos de Funcionamiento Aportaciones para riesgo de trabajo		0.00	7,302.24		
	TOTAL:		0.00	2,230.98		
8221 C00C01000 0103090201011501O1 1712	Estímulos por puntualidad y asistencia	2,360.00	0.00	2,360.00	0.00	
REN. FECHA TIPO N.POL. REF	CONCEPTO		DEBE	HABER		
00234 29/12/2022 D 00001 00001	Presupuesto de Egresos por Ejercer de Gastos de Funcionamiento Estímulos por puntualidad y asistencia		0.00	1,180.00		
00234 29/12/2022 D 00004 00004	Presupuesto de Egresos por Ejercer de Gastos de Funcionamiento Estímulos por puntualidad y asistencia		0.00	1,180.00		
	TOTAL:		0.00	2,360.00		
8221 C00C01000 0103090201011501O1 2611	Combustibles, lubricantes y aditivos	30,000.00	0.00	30,000.00	0.00	
REN. FECHA TIPO N.POL. REF	CONCEPTO		DEBE	HABER		
00744 29/12/2022 D 00175 00175	Presupuesto de Egresos por Ejercer de Gastos de Funcionamiento Combustibles, lubricantes y aditivos		0.00	30,000.00		
	TOTAL:		0.00	30,000.00		
8221 C00C01000 0103090201012501O2 1412	Aportaciones de servicio de salud	-22,146.32	46,734.16	24,587.84	0.00	
REN. FECHA TIPO N.POL. REF	CONCEPTO		DEBE	HABER		
00033 29/12/2022 D 00161 00161	Presupuesto de Egresos por Ejercer de Gastos de Funcionamiento Aportaciones de servicio de salud		46,734.16	0.00		
01011 29/12/2022 D 00084 00084	Presupuesto de Egresos por Ejercer de Gastos de Funcionamiento Aportaciones de servicio de salud		0.00	12,293.92		
01012 29/12/2022 D 00084 00084	Presupuesto de Egresos por Ejercer de Gastos de Funcionamiento Aportaciones de servicio de salud		0.00	12,293.92		
	TOTAL:		46,734.16	24,587.84		
8221 C00C01000 0103090201012501O2 1413	Aportaciones al fondo del sistema solidario de reparto	-16,432.54	34,676.74	18,244.20	0.00	
REN. FECHA TIPO N.POL. REF	CONCEPTO		DEBE	HABER		
00119 29/12/2022 D 00161 00161	Presupuesto de Egresos por Ejercer de Gastos de Funcionamiento Aportaciones al fondo del sistema solidario de reparto		34,676.74	0.00		
01013 29/12/2022 D 00084 00084	Presupuesto de Egresos por Ejercer de Gastos de Funcionamiento Aportaciones al fondo del sistema solidario de reparto		0.00	9,122.10		
01014 29/12/2022 D 00084 00084	Presupuesto de Egresos por Ejercer de Gastos de Funcionamiento Aportaciones al fondo del sistema solidario de reparto		0.00	9,122.10		
	TOTAL:		34,676.74	18,244.20		
8221 C00C01000 0103090201012501O2 1414	Aportaciones del Sistema de Capitalización Individual	-3,736.75	7,993.43	4,256.68	0.00	
REN. FECHA TIPO N.POL. REF	CONCEPTO		DEBE	HABER		
00205 29/12/2022 D 00161 00161	Presupuesto de Egresos por Ejercer de Gastos de Funcionamiento Aportaciones del Sistema de Capitalización Individual		7,993.43	0.00		
01015 29/12/2022 D 00084 00084	Presupuesto de Egresos por Ejercer de Gastos de Funcionamiento Aportaciones del Sistema de Capitalización Individual		0.00	2,128.34		
01016 29/12/2022 D 00084 00084	Presupuesto de Egresos por Ejercer de Gastos de Funcionamiento Aportaciones del Sistema de Capitalización Individual		0.00	2,128.34		
	TOTAL:		7,993.43	4,256.68		
8221 C00C01000 0103090201012501O2 1415	Aportaciones para financiar los gastos generales de administración del ISSEMYM	-1,937.83	4,089.23	2,151.40	0.00	
REN. FECHA TIPO N.POL. REF	CONCEPTO		DEBE	HABER		
00291 29/12/2022 D 00161 00161	Presupuesto de Egresos por Ejercer de Gastos de Funcionamiento Aportaciones para financiar los gastos generales de administración del ISSEMYM		4,089.23	0.00		
01017 29/12/2022 D 00084 00084	Presupuesto de Egresos por Ejercer de Gastos de Funcionamiento Aportaciones para financiar los gastos generales de administración del ISSEMYM		0.00	1,075.70		
01018 29/12/2022 D 00084 00084	Presupuesto de Egresos por Ejercer de Gastos de Funcionamiento Aportaciones para financiar los gastos generales de administración del ISSEMYM		0.00	1,075.70		
	TOTAL:		4,089.23	2,151.40		
8221 C00C01000 0103090201012501O2 1416	Aportaciones para riesgo de trabajo	-9,135.31	19,277.83	10,142.52	0.00	
REN. FECHA TIPO N.POL. REF	CONCEPTO		DEBE	HABER		
00377 29/12/2022 D 00161 00161	Presupuesto de Egresos por Ejercer de Gastos de Funcionamiento Aportaciones para riesgo de trabajo		19,277.83	0.00		
01019 29/12/2022 D 00084 00084	Presupuesto de Egresos por Ejercer de Gastos de Funcionamiento Aportaciones para riesgo de trabajo		0.00	5,071.26		
01020 29/12/2022 D 00084 00084	Presupuesto de Egresos por Ejercer de Gastos de Funcionamiento Aportaciones para riesgo de trabajo		0.00	5,071.26		
	TOTAL:		19,277.83	10,142.52		
8221 C00C02000 0103090201011501O1 1111	Dietas	59,208.34	0.00	59,208.34	0.00	
REN. FECHA TIPO N.POL. REF	CONCEPTO		DEBE	HABER		
00241 29/12/2022 D 00001 00001	Presupuesto de Egresos por Ejercer de Gastos de Funcionamiento Dietas		0.00	29,604.17		
00241 29/12/2022 D 00004 00004	Presupuesto de Egresos por Ejercer de Gastos de Funcionamiento Dietas		0.00	29,604.17		
	TOTAL:		0.00	59,208.34		

Tenancingo
Estado de México
2022-2024

Cuenta Pública 2022
Anexo al Estado de Situación Financiera
(Cifras en Pesos)

MUNICIPIO TENANCINGO 0058 **DEL 1 DE ENERO AL 31 DE DICIEMBRE DE 2022**

Cuenta (3)	Concepto (4)	Saldo Inicial (5)	Debe (6)	Haber (7)	Saldo Final (8)	Fecha de Antigüedad (9)
8221 C00C02000 0103090201011501010 1131	Sueldo base	112,269.12	0.00	112,269.12	0.00	
REN. FECHA TIPO N.POL. REF	CONCEPTO		DEBE	HABER		
00248 29/12/2022 D 00004 00004	Presupuesto de Egresos por Ejercer de Gastos de Funcionamiento Sueldo base		0.00	41,214.02		
00248 29/12/2022 D 00001 00001	Presupuesto de Egresos por Ejercer de Gastos de Funcionamiento Sueldo base		0.00	41,214.02		
00018 29/12/2022 D 00175 00175	Presupuesto de Egresos por Ejercer de Gastos de Funcionamiento Sueldo base		0.00	29,841.08		
	TOTAL:		0.00	112,269.12		
8221 C00C02000 0103090201011501010 1311	Prima por años de servicio	1,320.00	0.00	1,320.00	0.00	
REN. FECHA TIPO N.POL. REF	CONCEPTO		DEBE	HABER		
00269 29/12/2022 D 00001 00001	Presupuesto de Egresos por Ejercer de Gastos de Funcionamiento Prima por años de servicio		0.00	660.00		
00269 29/12/2022 D 00004 00004	Presupuesto de Egresos por Ejercer de Gastos de Funcionamiento Prima por años de servicio		0.00	660.00		
	TOTAL:		0.00	1,320.00		
8221 C00C02000 0103090201011501010 1321	Prima vacacional	112,215.53	0.00	112,215.53	0.00	
REN. FECHA TIPO N.POL. REF	CONCEPTO		DEBE	HABER		
00059 29/12/2022 D 00009 00009	Presupuesto de Egresos por Ejercer de Gastos de Funcionamiento Prima vacacional		0.00	108,188.84		
00060 29/12/2022 D 00165 00165	Presupuesto de Egresos por Ejercer de Gastos de Funcionamiento Prima vacacional		0.00	4,026.69		
	TOTAL:		0.00	112,215.53		
8221 C00C02000 0103090201011501010 1322	Aguinaldo	218,677.98	0.00	218,677.98	0.00	
REN. FECHA TIPO N.POL. REF	CONCEPTO		DEBE	HABER		
00059 29/12/2022 D 00008 00008	Presupuesto de Egresos por Ejercer de Gastos de Funcionamiento Aguinaldo		0.00	215,712.90		
00020 29/12/2022 D 00176 00176	Presupuesto de Egresos por Ejercer de Gastos de Funcionamiento Aguinaldo		0.00	2,965.08		
	TOTAL:		0.00	218,677.98		
8221 C00C02000 0103090201011501010 1344	Compensación por retabulación	-59,653.50	127,590.10	67,936.60	0.00	
REN. FECHA TIPO N.POL. REF	CONCEPTO		DEBE	HABER		
00276 29/12/2022 D 00001 00001	Presupuesto de Egresos por Ejercer de Gastos de Funcionamiento Compensación por retabulación		0.00	33,968.30		
00276 29/12/2022 D 00004 00004	Presupuesto de Egresos por Ejercer de Gastos de Funcionamiento Compensación por retabulación		0.00	33,968.30		
00229 29/12/2022 D 00175 00175	Presupuesto de Egresos por Ejercer de Gastos de Funcionamiento Compensación por retabulación		127,590.10	0.00		
	TOTAL:		127,590.10	67,936.60		
8221 C00C02000 0103090201011501010 1345	Gratificación	3,489.76	0.00	3,489.76	0.00	
REN. FECHA TIPO N.POL. REF	CONCEPTO		DEBE	HABER		
00255 29/12/2022 D 00004 00004	Presupuesto de Egresos por Ejercer de Gastos de Funcionamiento Gratificación		0.00	1,744.88		
00255 29/12/2022 D 00001 00001	Presupuesto de Egresos por Ejercer de Gastos de Funcionamiento Gratificación		0.00	1,744.88		
	TOTAL:		0.00	3,489.76		
8221 C00C02000 0103090201011501010 1346	Gratificación por convenio	500.00	0.00	0.00	500.00	
8221 C00C02000 0103090201011501010 1412	Aportaciones de servicio de salud	29,216.88	0.00	29,216.88	0.00	
REN. FECHA TIPO N.POL. REF	CONCEPTO		DEBE	HABER		
00283 29/12/2022 D 00007 00007	Presupuesto de Egresos por Ejercer de Gastos de Funcionamiento Aportaciones de servicio de salud		0.00	14,708.72		
01141 29/12/2022 D 00084 00084	Presupuesto de Egresos por Ejercer de Gastos de Funcionamiento Aportaciones de servicio de salud		0.00	-14,708.72		
01142 29/12/2022 D 00084 00084	Presupuesto de Egresos por Ejercer de Gastos de Funcionamiento Aportaciones de servicio de salud		0.00	-14,708.72		
00374 29/12/2022 D 00175 00175	Presupuesto de Egresos por Ejercer de Gastos de Funcionamiento Aportaciones de servicio de salud		0.00	43,925.60		
	TOTAL:		0.00	29,216.88		
8221 C00C02000 0103090201011501010 1413	Aportaciones al fondo del sistema solidario de reparto	21,575.20	0.00	21,575.20	0.00	
REN. FECHA TIPO N.POL. REF	CONCEPTO		DEBE	HABER		
00290 29/12/2022 D 00007 00007	Presupuesto de Egresos por Ejercer de Gastos de Funcionamiento Aportaciones al fondo del sistema solidario de reparto		0.00	10,913.88		
01143 29/12/2022 D 00084 00084	Presupuesto de Egresos por Ejercer de Gastos de Funcionamiento Aportaciones al fondo del sistema solidario de reparto		0.00	-10,913.88		
01144 29/12/2022 D 00084 00084	Presupuesto de Egresos por Ejercer de Gastos de Funcionamiento Aportaciones al fondo del sistema solidario de reparto		0.00	-10,913.88		
00426 29/12/2022 D 00175 00175	Presupuesto de Egresos por Ejercer de Gastos de Funcionamiento Aportaciones al fondo del sistema solidario de reparto		0.00	32,489.08		
	TOTAL:		0.00	21,575.20		
8221 C00C02000 0103090201011501010 1414	Aportaciones del Sistema de Capitalización Individual	5,479.58	0.00	5,479.58	0.00	
REN. FECHA TIPO N.POL. REF	CONCEPTO		DEBE	HABER		
00297 29/12/2022 D 00007 00007	Presupuesto de Egresos por Ejercer de Gastos de Funcionamiento Aportaciones del Sistema de Capitalización Individual		0.00	2,721.08		

Cuenta Pública 2022
Anexo al Estado de Situación Financiera
(Cifras en Pesos)

MUNICIPIO TENANCINGO 0058

DEL 1 DE ENERO AL 31 DE DICIEMBRE DE 2022

Cuenta (3)	Concepto (4)	Saldo Inicial (5)	Debe (6)	Haber (7)	Saldo Final (8)	Fecha de Antigüedad (9)
01145 29/12/2022 D 00084 00084	Presupuesto de Egresos por Ejercer de Gastos de Funcionamiento Aportaciones del Sistema de Capitalización Individual		0.00	-2,721.08		
01146 29/12/2022 D 00084 00084	Presupuesto de Egresos por Ejercer de Gastos de Funcionamiento Aportaciones del Sistema de Capitalización Individual		0.00	-2,721.08		
00082 29/12/2022 D 00165 00165	Presupuesto de Egresos por Ejercer de Gastos de Funcionamiento Aportaciones del Sistema de Capitalización Individual		0.00	8,200.66		
	TOTAL:		0.00	5,479.58		
8221 C00C02000 0103090201011501011415	**Aportaciones para financiar los gastos generales de administración del ISSEMYM**	2,591.50	0.00	2,591.50	0.00	
REN. FECHA TIPO N.POL. REF	CONCEPTO		DEBE	HABER		
00304 29/12/2022 D 00007 00007	Presupuesto de Egresos por Ejercer de Gastos de Funcionamiento Aportaciones para financiar los gastos generales de administración del ISSEMYM		0.00	1,287.02		
01147 29/12/2022 D 00084 00084	Presupuesto de Egresos por Ejercer de Gastos de Funcionamiento Aportaciones para financiar los gastos generales de administración del ISSEMYM		0.00	-1,287.02		
01148 29/12/2022 D 00084 00084	Presupuesto de Egresos por Ejercer de Gastos de Funcionamiento Aportaciones para financiar los gastos generales de administración del ISSEMYM		0.00	-1,287.02		
00084 29/12/2022 D 00165 00165	Presupuesto de Egresos por Ejercer de Gastos de Funcionamiento Aportaciones para financiar los gastos generales de administración del ISSEMYM		0.00	3,878.52		
	TOTAL:		0.00	2,591.50		
8221 C00C02000 0103090201011501011416	**Aportaciones para riesgo de trabajo**	12,217.88	0.00	12,217.88	0.00	
REN. FECHA TIPO N.POL. REF	CONCEPTO		DEBE	HABER		
00311 29/12/2022 D 00007 00007	Presupuesto de Egresos por Ejercer de Gastos de Funcionamiento Aportaciones para riesgo de trabajo		0.00	6,067.36		
01149 29/12/2022 D 00084 00084	Presupuesto de Egresos por Ejercer de Gastos de Funcionamiento Aportaciones para riesgo de trabajo		0.00	-6,067.36		
01150 29/12/2022 D 00084 00084	Presupuesto de Egresos por Ejercer de Gastos de Funcionamiento Aportaciones para riesgo de trabajo		0.00	-6,067.36		
00504 29/12/2022 D 00175 00175	Presupuesto de Egresos por Ejercer de Gastos de Funcionamiento Aportaciones para riesgo de trabajo		0.00	18,285.24		
	TOTAL:		0.00	12,217.88		
8221 C00C02000 0103090201011501011595	**Despensa**	-250.00	850.00	600.00	0.00	
REN. FECHA TIPO N.POL. REF	CONCEPTO		DEBE	HABER		
00262 29/12/2022 D 00001 00001	Presupuesto de Egresos por Ejercer de Gastos de Funcionamiento Despensa		0.00	300.00		
00262 29/12/2022 D 00004 00004	Presupuesto de Egresos por Ejercer de Gastos de Funcionamiento Despensa		0.00	300.00		
00539 29/12/2022 D 00175 00175	Presupuesto de Egresos por Ejercer de Gastos de Funcionamiento Despensa		850.00	0.00		
	TOTAL:		850.00	600.00		
8221 C00C02000 0103090201011501012611	**Combustibles, lubricantes y aditivos**	30,000.00	0.00	30,000.00	0.00	
REN. FECHA TIPO N.POL. REF	CONCEPTO		DEBE	HABER		
00748 29/12/2022 D 00175 00175	Presupuesto de Egresos por Ejercer de Gastos de Funcionamiento Combustibles, lubricantes y aditivos		0.00	30,000.00		
	TOTAL:		0.00	30,000.00		
8221 C00C02000 0103090201012501021412	**Aportaciones de servicio de salud**	-27,705.85	57,123.29	29,417.44	0.00	
REN. FECHA TIPO N.POL. REF	CONCEPTO		DEBE	HABER		
00035 29/12/2022 D 00161 00161	Presupuesto de Egresos por Ejercer de Gastos de Funcionamiento Aportaciones de servicio de salud		57,123.29	0.00		
01151 29/12/2022 D 00084 00084	Presupuesto de Egresos por Ejercer de Gastos de Funcionamiento Aportaciones de servicio de salud		0.00	14,708.72		
01152 29/12/2022 D 00084 00084	Presupuesto de Egresos por Ejercer de Gastos de Funcionamiento Aportaciones de servicio de salud		0.00	14,708.72		
	TOTAL:		57,123.29	29,417.44		
8221 C00C02000 0103090201012501021413	**Aportaciones al fondo del sistema solidario de reparto**	-20,557.61	42,385.37	21,827.76	0.00	
REN. FECHA TIPO N.POL. REF	CONCEPTO		DEBE	HABER		
00121 29/12/2022 D 00161 00161	Presupuesto de Egresos por Ejercer de Gastos de Funcionamiento Aportaciones al fondo del sistema solidario de reparto		42,385.37	0.00		
01153 29/12/2022 D 00084 00084	Presupuesto de Egresos por Ejercer de Gastos de Funcionamiento Aportaciones al fondo del sistema solidario de reparto		0.00	10,913.88		
01154 29/12/2022 D 00084 00084	Presupuesto de Egresos por Ejercer de Gastos de Funcionamiento Aportaciones al fondo del sistema solidario de reparto		0.00	10,913.88		
	TOTAL:		42,385.37	21,827.76		
8221 C00C02000 0103090201012501021414	**Aportaciones del Sistema de Capitalización Individual**	-5,125.54	10,567.70	5,442.16	0.00	
REN. FECHA TIPO N.POL. REF	CONCEPTO		DEBE	HABER		
00207 29/12/2022 D 00161 00161	Presupuesto de Egresos por Ejercer de Gastos de Funcionamiento Aportaciones del Sistema de Capitalización Individual		10,567.70	0.00		
01155 29/12/2022 D 00084 00084	Presupuesto de Egresos por Ejercer de Gastos de Funcionamiento Aportaciones del Sistema de Capitalización Individual		0.00	2,721.08		
01156 29/12/2022 D 00084 00084	Presupuesto de Egresos por Ejercer de Gastos de Funcionamiento Aportaciones del Sistema de Capitalización Individual		0.00	2,721.08		
	TOTAL:		10,567.70	5,442.16		

Cuenta (3)	Concepto (4)	Saldo Inicial (5)	Debe (6)	Haber (7)	Saldo Final (8)	Fecha de Antigüedad (9)
8221 C00C02000 0103090201012501021415	Aportaciones para financiar los gastos generales de administración del ISSEMYM	-2,424.41	4,998.45	2,574.04	0.00	
REN. FECHA TIPO N.POL. REF	CONCEPTO		DEBE	HABER		
01157 29/12/2022 D 00084 00084	Presupuesto de Egresos por Ejercer de Gastos de Funcionamiento Aportaciones para financiar los gastos generales de administración del ISSEMYM		0.00	1,287.02		
01158 29/12/2022 D 00084 00084	Presupuesto de Egresos por Ejercer de Gastos de Funcionamiento Aportaciones para financiar los gastos generales de administración del ISSEMYM		0.00	1,287.02		
00293 29/12/2022 D 00161 00161	Presupuesto de Egresos por Ejercer de Gastos de Funcionamiento Aportaciones para financiar los gastos generales de administración del ISSEMYM		4,998.45	0.00		
	TOTAL:		4,998.45	2,574.04		
8221 C00C02000 0103090201012501021416	Aportaciones para riesgo de trabajo	-11,428.60	23,563.32	12,134.72	0.00	
REN. FECHA TIPO N.POL. REF	CONCEPTO		DEBE	HABER		
00379 29/12/2022 D 00161 00161	Presupuesto de Egresos por Ejercer de Gastos de Funcionamiento Aportaciones para riesgo de trabajo		23,563.32	0.00		
01159 29/12/2022 D 00084 00084	Presupuesto de Egresos por Ejercer de Gastos de Funcionamiento Aportaciones para riesgo de trabajo		0.00	6,067.36		
01160 29/12/2022 D 00084 00084	Presupuesto de Egresos por Ejercer de Gastos de Funcionamiento Aportaciones para riesgo de trabajo		0.00	6,067.36		
	TOTAL:		23,563.32	12,134.72		
8221 C00C03000 0103090201011501011111	Dietas	59,208.34	0.00	59,208.34	0.00	
REN. FECHA TIPO N.POL. REF	CONCEPTO		DEBE	HABER		
00045 22/12/2022 C 00031 00031	Presupuesto de Egresos por Ejercer de Gastos de Funcionamiento Dietas		0.00	29,604.17		
00045 15/12/2022 C 00009 00009	Presupuesto de Egresos por Ejercer de Gastos de Funcionamiento Dietas		0.00	29,604.17		
	TOTAL:		0.00	59,208.34		
8221 C00C03000 0103090201011501011131	Sueldo base	-21,095.01	38,118.25	17,023.24	0.00	
REN. FECHA TIPO N.POL. REF	CONCEPTO		DEBE	HABER		
00283 29/12/2022 D 00001 00001	Presupuesto de Egresos por Ejercer de Gastos de Funcionamiento Sueldo base		0.00	8,511.62		
00283 29/12/2022 D 00004 00004	Presupuesto de Egresos por Ejercer de Gastos de Funcionamiento Sueldo base		0.00	8,511.62		
00019 29/12/2022 D 00175 00175	Presupuesto de Egresos por Ejercer de Gastos de Funcionamiento Sueldo base		38,118.25	0.00		
	TOTAL:		38,118.25	17,023.24		
8221 C00C03000 0103090201011501011311	Prima por años de servicio	1,320.00	0.00	1,100.00	220.00	
REN. FECHA TIPO N.POL. REF	CONCEPTO		DEBE	HABER		
00304 29/12/2022 D 00004 00004	Presupuesto de Egresos por Ejercer de Gastos de Funcionamiento Prima por años de servicio		0.00	550.00		
00304 29/12/2022 D 00001 00001	Presupuesto de Egresos por Ejercer de Gastos de Funcionamiento Prima por años de servicio		0.00	550.00		
	TOTAL:		0.00	1,100.00		
8221 C00C03000 0103090201011501011321	Prima vacacional	53,599.37	2,603.93	56,203.30	0.00	
REN. FECHA TIPO N.POL. REF	CONCEPTO		DEBE	HABER		
00066 29/12/2022 D 00009 00009	Presupuesto de Egresos por Ejercer de Gastos de Funcionamiento Prima vacacional		0.00	11,407.52		
00105 29/12/2022 D 00175 00175	Presupuesto de Egresos por Ejercer de Gastos de Funcionamiento Prima vacacional		2,603.93	0.00		
00010 16/12/2022 C 00021 00021	Presupuesto de Egresos por Ejercer de Gastos de Funcionamiento Prima vacacional		0.00	44,795.78		
	TOTAL:		2,603.93	56,203.30		
8221 C00C03000 0103090201011501011322	Aguinaldo	108,703.69	4,132.18	112,835.87	0.00	
REN. FECHA TIPO N.POL. REF	CONCEPTO		DEBE	HABER		
00066 29/12/2022 D 00008 00008	Presupuesto de Egresos por Ejercer de Gastos de Funcionamiento Aguinaldo		0.00	34,930.16		
00155 29/12/2022 D 00175 00175	Presupuesto de Egresos por Ejercer de Gastos de Funcionamiento Aguinaldo		4,132.18	0.00		
00010 16/12/2022 C 00019 00019	Presupuesto de Egresos por Ejercer de Gastos de Funcionamiento Aguinaldo		0.00	77,905.71		
	TOTAL:		4,132.18	112,835.87		
8221 C00C03000 0103090201011501011344	Compensación por retabulación	27,142.00	11,970.00	39,112.00	0.00	
REN. FECHA TIPO N.POL. REF	CONCEPTO		DEBE	HABER		
00311 29/12/2022 D 00001 00001	Presupuesto de Egresos por Ejercer de Gastos de Funcionamiento Compensación por retabulación		0.00	798.00		
00311 29/12/2022 D 00004 00004	Presupuesto de Egresos por Ejercer de Gastos de Funcionamiento Compensación por retabulación		0.00	798.00		
00231 29/12/2022 D 00175 00175	Presupuesto de Egresos por Ejercer de Gastos de Funcionamiento Compensación por retabulación		11,970.00	0.00		
00052 22/12/2022 C 00031 00031	Presupuesto de Egresos por Ejercer de Gastos de Funcionamiento Compensación por retabulación		0.00	18,758.00		
00052 15/12/2022 C 00009 00009	Presupuesto de Egresos por Ejercer de Gastos de Funcionamiento Compensación por retabulación		0.00	18,758.00		
	TOTAL:		11,970.00	39,112.00		
8221 C00C03000 0103090201011501011345	Gratificación	177,565.33	0.00	196,713.41	-19,148.08	
REN. FECHA TIPO N.POL. REF	CONCEPTO		DEBE	HABER		
00017 29/12/2022 D 00012 00012	Presupuesto de Egresos por Ejercer de Gastos de Funcionamiento Gratificación		0.00	4,334.53		

Tenancingo
Estado de México
2022 • 2024

Cuenta Pública 2022
Anexo al Estado de Situación Financiera
(Cifras en Pesos)

MUNICIPIO TENANCINGO 0058 **DEL 1 DE ENERO AL 31 DE DICIEMBRE DE 2022**

Cuenta (3)	Concepto (4)	Saldo Inicial (5)	Debe (6)	Haber (7)	Saldo Final (8)	Fecha de Antigüedad (9)
00290 29/12/2022 D 00001 00001	Presupuesto de Egresos por Ejercer de Gastos de Funcionamiento Gratificación		0.00	1,527.22		
00017 29/12/2022 D 00003 00003	Presupuesto de Egresos por Ejercer de Gastos de Funcionamiento Gratificación		0.00	27,095.93		
00017 29/12/2022 D 00006 00006	Presupuesto de Egresos por Ejercer de Gastos de Funcionamiento Gratificación		0.00	27,095.93		
00290 29/12/2022 D 00004 00004	Presupuesto de Egresos por Ejercer de Gastos de Funcionamiento Gratificación		0.00	1,527.22		
00294 29/12/2022 D 00175 00175	Presupuesto de Egresos por Ejercer de Gastos de Funcionamiento Gratificación		0.00	120,369.40		
00045 22/12/2022 C 00032 00032	Presupuesto de Egresos por Ejercer de Gastos de Funcionamiento Gratificación		0.00	3,047.06		
00045 22/12/2022 C 00034 00034	Presupuesto de Egresos por Ejercer de Gastos de Funcionamiento Gratificación		0.00	8,669.06		
00045 15/12/2022 C 00010 00010	Presupuesto de Egresos por Ejercer de Gastos de Funcionamiento Gratificación		0.00	3,047.06		
	TOTAL:		0.00	196,713.41		
8221 C00C03000 0103090201011501O1 1346	**Gratificación por convenio**	500.00	0.00	0.00	500.00	
8221 C00C03000 0103090201011501O1 1412	**Aportaciones de servicio de salud**	12,192.85	0.00	12,192.85	0.00	
REN. FECHA TIPO N.POL. REF	**CONCEPTO**		**DEBE**	**HABER**		
00318 29/12/2022 D 00007 00007	Presupuesto de Egresos por Ejercer de Gastos de Funcionamiento Aportaciones de servicio de salud		0.00	7,988.60		
01281 29/12/2022 D 00084 00084	Presupuesto de Egresos por Ejercer de Gastos de Funcionamiento Aportaciones de servicio de salud		0.00	-7,988.60		
01282 29/12/2022 D 00084 00084	Presupuesto de Egresos por Ejercer de Gastos de Funcionamiento Aportaciones de servicio de salud		0.00	-7,988.60		
00376 29/12/2022 D 00175 00175	Presupuesto de Egresos por Ejercer de Gastos de Funcionamiento Aportaciones de servicio de salud		0.00	20,181.45		
	TOTAL:		0.00	12,192.85		
8221 C00C03000 0103090201011501O1 1413	**Aportaciones al fondo del sistema solidario de reparto**	8,998.61	0.00	8,998.61	0.00	
REN. FECHA TIPO N.POL. REF	**CONCEPTO**		**DEBE**	**HABER**		
00325 29/12/2022 D 00007 00007	Presupuesto de Egresos por Ejercer de Gastos de Funcionamiento Aportaciones al fondo del sistema solidario de reparto		0.00	5,927.56		
01283 29/12/2022 D 00084 00084	Presupuesto de Egresos por Ejercer de Gastos de Funcionamiento Aportaciones al fondo del sistema solidario de reparto		0.00	-5,927.56		
01284 29/12/2022 D 00084 00084	Presupuesto de Egresos por Ejercer de Gastos de Funcionamiento Aportaciones al fondo del sistema solidario de reparto		0.00	-5,927.56		
00066 29/12/2022 D 00165 00165	Presupuesto de Egresos por Ejercer de Gastos de Funcionamiento Aportaciones al fondo del sistema solidario de reparto		0.00	14,926.17		
	TOTAL:		0.00	8,998.61		
8221 C00C03000 0103090201011501O1 1414	**Aportaciones del Sistema de Capitalización Individual**	99.68	0.00	-382.54	482.22	
REN. FECHA TIPO N.POL. REF	**CONCEPTO**		**DEBE**	**HABER**		
00332 29/12/2022 D 00007 00007	Presupuesto de Egresos por Ejercer de Gastos de Funcionamiento Aportaciones del Sistema de Capitalización Individual		0.00	382.54		
01285 29/12/2022 D 00084 00084	Presupuesto de Egresos por Ejercer de Gastos de Funcionamiento Aportaciones del Sistema de Capitalización Individual		0.00	-382.54		
01286 29/12/2022 D 00084 00084	Presupuesto de Egresos por Ejercer de Gastos de Funcionamiento Aportaciones del Sistema de Capitalización Individual		0.00	-382.54		
	TOTAL:		0.00	-382.54		
8221 C00C03000 0103090201011501O1 1415	**Aportaciones para financiar los gastos generales de administración del ISSEMYM**	1,083.28	0.00	1,083.28	0.00	
REN. FECHA TIPO N.POL. REF	**CONCEPTO**		**DEBE**	**HABER**		
00022 29/12/2022 D 00176 00176	Presupuesto de Egresos por Ejercer de Gastos de Funcionamiento Aportaciones para financiar los gastos generales de administración del ISSEMYM		0.00	1,782.28		
00339 29/12/2022 D 00007 00007	Presupuesto de Egresos por Ejercer de Gastos de Funcionamiento Aportaciones para financiar los gastos generales de administración del ISSEMYM		0.00	699.00		
01287 29/12/2022 D 00084 00084	Presupuesto de Egresos por Ejercer de Gastos de Funcionamiento Aportaciones para financiar los gastos generales de administración del ISSEMYM		0.00	-699.00		
01288 29/12/2022 D 00084 00084	Presupuesto de Egresos por Ejercer de Gastos de Funcionamiento Aportaciones para financiar los gastos generales de administración del ISSEMYM		0.00	-699.00		
	TOTAL:		0.00	1,083.28		
8221 C00C03000 0103090201011501O1 1416	**Aportaciones para riesgo de trabajo**	5,106.92	0.00	5,106.92	0.00	
REN. FECHA TIPO N.POL. REF	**CONCEPTO**		**DEBE**	**HABER**		
00348 29/12/2022 D 00007 00007	Presupuesto de Egresos por Ejercer de Gastos de Funcionamiento Aportaciones para riesgo de trabajo		0.00	3,295.30		
01289 29/12/2022 D 00084 00084	Presupuesto de Egresos por Ejercer de Gastos de Funcionamiento Aportaciones para riesgo de trabajo		0.00	-3,295.30		
01290 29/12/2022 D 00084 00084	Presupuesto de Egresos por Ejercer de Gastos de Funcionamiento Aportaciones para riesgo de trabajo		0.00	-3,295.30		
00068 29/12/2022 D 00165 00165	Presupuesto de Egresos por Ejercer de Gastos de Funcionamiento Aportaciones para riesgo de trabajo		0.00	8,402.22		
	TOTAL:		0.00	5,106.92		
8221 C00C03000 0103090201011501O1 1595	**Despensa**	-250.00	850.00	600.00	0.00	
REN. FECHA TIPO N.POL. REF	**CONCEPTO**		**DEBE**	**HABER**		
00297 29/12/2022 D 00001 00001	Presupuesto de Egresos por Ejercer de Gastos de Funcionamiento Despensa		0.00	300.00		

Cuenta (3)	Concepto (4)	Saldo Inicial (5)	Debe (6)	Haber (7)	Saldo Final (8)	Fecha de Antigüedad (9)
00297 29/12/2022 D 00004 00004	Presupuesto de Egresos por Ejercer de Gastos de Funcionamiento Despensa		0.00	300.00		
00541 29/12/2022 D 00175 00175	Presupuesto de Egresos por Ejercer de Gastos de Funcionamiento Despensa		850.00	0.00		
	TOTAL:		850.00	600.00		
8221 C00C03000 0103090201011501O1 1712	Estímulos por puntualidad y asistencia	-2,000.00	2,000.00	0.00	0.00	
REN. FECHA TIPO N.POL. REF	CONCEPTO		DEBE	HABER		
00587 29/12/2022 D 00175 00175	Presupuesto de Egresos por Ejercer de Gastos de Funcionamiento Estímulos por puntualidad y asistencia		2,000.00	0.00		
	TOTAL:		2,000.00	0.00		
8221 C00C03000 0103090201011501O1 2611	Combustibles, lubricantes y aditivos	30,000.00	0.00	30,000.00	0.00	
REN. FECHA TIPO N.POL. REF	CONCEPTO		DEBE	HABER		
00748 29/12/2022 D 00175 00175	Presupuesto de Egresos por Ejercer de Gastos de Funcionamiento Combustibles, lubricantes y aditivos		0.00	30,000.00		
	TOTAL:		0.00	30,000.00		
8221 C00C03000 0103090201012501O2 1412	Aportaciones de servicio de salud	-15,519.45	31,496.65	15,977.20	0.00	
REN. FECHA TIPO N.POL. REF	CONCEPTO		DEBE	HABER		
00037 29/12/2022 D 00161 00161	Presupuesto de Egresos por Ejercer de Gastos de Funcionamiento Aportaciones de servicio de salud		31,496.65	0.00		
01291 29/12/2022 D 00084 00084	Presupuesto de Egresos por Ejercer de Gastos de Funcionamiento Aportaciones de servicio de salud		0.00	7,988.60		
01292 29/12/2022 D 00084 00084	Presupuesto de Egresos por Ejercer de Gastos de Funcionamiento Aportaciones de servicio de salud		0.00	7,988.60		
	TOTAL:		31,496.65	15,977.20		
8221 C00C03000 0103090201012501O2 1413	Aportaciones al fondo del sistema solidario de reparto	-11,515.44	23,370.56	11,855.12	0.00	
REN. FECHA TIPO N.POL. REF	CONCEPTO		DEBE	HABER		
00123 29/12/2022 D 00161 00161	Presupuesto de Egresos por Ejercer de Gastos de Funcionamiento Aportaciones al fondo del sistema solidario de reparto		23,370.56	0.00		
01293 29/12/2022 D 00084 00084	Presupuesto de Egresos por Ejercer de Gastos de Funcionamiento Aportaciones al fondo del sistema solidario de reparto		0.00	5,927.56		
01294 29/12/2022 D 00084 00084	Presupuesto de Egresos por Ejercer de Gastos de Funcionamiento Aportaciones al fondo del sistema solidario de reparto		0.00	5,927.56		
	TOTAL:		23,370.56	11,855.12		
8221 C00C03000 0103090201012501O2 1414	Aportaciones del Sistema de Capitalización Individual	-680.39	1,445.47	765.08	0.00	
REN. FECHA TIPO N.POL. REF	CONCEPTO		DEBE	HABER		
00209 29/12/2022 D 00161 00161	Presupuesto de Egresos por Ejercer de Gastos de Funcionamiento Aportaciones del Sistema de Capitalización Individual		1,445.47	0.00		
01295 29/12/2022 D 00084 00084	Presupuesto de Egresos por Ejercer de Gastos de Funcionamiento Aportaciones del Sistema de Capitalización Individual		0.00	382.54		
01296 29/12/2022 D 00084 00084	Presupuesto de Egresos por Ejercer de Gastos de Funcionamiento Aportaciones del Sistema de Capitalización Individual		0.00	382.54		
	TOTAL:		1,445.47	765.08		
8221 C00C03000 0103090201012501O2 1415	Aportaciones para financiar los gastos generales de administración del ISSEMYM	-1,357.97	2,755.97	1,398.00	0.00	
REN. FECHA TIPO N.POL. REF	CONCEPTO		DEBE	HABER		
01297 29/12/2022 D 00084 00084	Presupuesto de Egresos por Ejercer de Gastos de Funcionamiento Aportaciones para financiar los gastos generales de administración del ISSEMYM		0.00	699.00		
01298 29/12/2022 D 00084 00084	Presupuesto de Egresos por Ejercer de Gastos de Funcionamiento Aportaciones para financiar los gastos generales de administración del ISSEMYM		0.00	699.00		
00295 29/12/2022 D 00161 00161	Presupuesto de Egresos por Ejercer de Gastos de Funcionamiento Aportaciones para financiar los gastos generales de administración del ISSEMYM		2,755.97	0.00		
	TOTAL:		2,755.97	1,398.00		
8221 C00C03000 0103090201012501O2 1416	Aportaciones para riesgo de trabajo	-6,401.81	12,992.41	6,590.60	0.00	
REN. FECHA TIPO N.POL. REF	CONCEPTO		DEBE	HABER		
00381 29/12/2022 D 00161 00161	Presupuesto de Egresos por Ejercer de Gastos de Funcionamiento Aportaciones para riesgo de trabajo		12,992.41	0.00		
01299 29/12/2022 D 00084 00084	Presupuesto de Egresos por Ejercer de Gastos de Funcionamiento Aportaciones para riesgo de trabajo		0.00	3,295.30		
01300 29/12/2022 D 00084 00084	Presupuesto de Egresos por Ejercer de Gastos de Funcionamiento Aportaciones para riesgo de trabajo		0.00	3,295.30		
	TOTAL:		12,992.41	6,590.60		
8221 C00C04000 0103090201011501O1 1111	Dietas	59,208.34	0.00	59,208.34	0.00	
REN. FECHA TIPO N.POL. REF	CONCEPTO		DEBE	HABER		
00318 29/12/2022 D 00001 00001	Presupuesto de Egresos por Ejercer de Gastos de Funcionamiento Dietas		0.00	29,604.17		
00318 29/12/2022 D 00004 00004	Presupuesto de Egresos por Ejercer de Gastos de Funcionamiento Dietas		0.00	29,604.17		
	TOTAL:		0.00	59,208.34		
8221 C00C04000 0103090201011501O1 1131	Sueldo base	14,627.84	29,915.89	44,543.73	0.00	
REN. FECHA TIPO N.POL. REF	CONCEPTO		DEBE	HABER		

Cuenta (3)	Concepto (4)	Saldo Inicial (5)	Debe (6)	Haber (7)	Saldo Final (8)	Fecha de Antigüedad (9)
00325 29/12/2022 D 00001 00001	Presupuesto de Egresos por Ejercer de Gastos de Funcionamiento Sueldo base		0.00	19,535.74		
00325 29/12/2022 D 00004 00004	Presupuesto de Egresos por Ejercer de Gastos de Funcionamiento Sueldo base		0.00	19,747.99		
00021 29/12/2022 D 00175 00175	Presupuesto de Egresos por Ejercer de Gastos de Funcionamiento Sueldo base		29,915.89	0.00		
00059 22/12/2022 C 00031 00031	Presupuesto de Egresos por Ejercer de Gastos de Funcionamiento Sueldo base		0.00	2,630.00		
00059 15/12/2022 C 00009 00009	Presupuesto de Egresos por Ejercer de Gastos de Funcionamiento Sueldo base		0.00	2,630.00		
	TOTAL:		29,915.89	44,543.73		
8221 C00C04000 0103090201011501O1 1321	Prima vacacional	71,989.75	2,183.92	74,173.67	0.00	
REN. FECHA TIPO N.POL. REF	CONCEPTO		DEBE	HABER		
00073 29/12/2022 D 00009 00009	Presupuesto de Egresos por Ejercer de Gastos de Funcionamiento Prima vacacional		0.00	70,837.34		
00107 29/12/2022 D 00175 00175	Presupuesto de Egresos por Ejercer de Gastos de Funcionamiento Prima vacacional		2,183.92	0.00		
00017 16/12/2022 C 00021 00021	Presupuesto de Egresos por Ejercer de Gastos de Funcionamiento Prima vacacional		0.00	3,336.33		
	TOTAL:		2,183.92	74,173.67		
8221 C00C04000 0103090201011501O1 1322	Aguinaldo	125,443.22	3,554.47	128,997.69	0.00	
REN. FECHA TIPO N.POL. REF	CONCEPTO		DEBE	HABER		
00073 29/12/2022 D 00008 00008	Presupuesto de Egresos por Ejercer de Gastos de Funcionamiento Aguinaldo		0.00	123,195.38		
00157 29/12/2022 D 00175 00175	Presupuesto de Egresos por Ejercer de Gastos de Funcionamiento Aguinaldo		3,554.47	0.00		
00017 16/12/2022 C 00019 00019	Presupuesto de Egresos por Ejercer de Gastos de Funcionamiento Aguinaldo		0.00	5,802.31		
	TOTAL:		3,554.47	128,997.69		
8221 C00C04000 0103090201011501O1 1344	Compensación por retabulación	75,094.60	0.00	74,045.91	1,048.69	
REN. FECHA TIPO N.POL. REF	CONCEPTO		DEBE	HABER		
00332 29/12/2022 D 00001 00001	Presupuesto de Egresos por Ejercer de Gastos de Funcionamiento Compensación por retabulación		0.00	37,718.56		
00332 29/12/2022 D 00004 00004	Presupuesto de Egresos por Ejercer de Gastos de Funcionamiento Compensación por retabulación		0.00	36,327.35		
	TOTAL:		0.00	74,045.91		
8221 C00C04000 0103090201011501O1 1345	Gratificación	36,092.41	0.00	36,092.41	0.00	
REN. FECHA TIPO N.POL. REF	CONCEPTO		DEBE	HABER		
00296 29/12/2022 D 00175 00175	Presupuesto de Egresos por Ejercer de Gastos de Funcionamiento Gratificación		0.00	27,924.08		
00052 22/12/2022 C 00032 00032	Presupuesto de Egresos por Ejercer de Gastos de Funcionamiento Gratificación		0.00	1,916.90		
00052 22/12/2022 C 00034 00034	Presupuesto de Egresos por Ejercer de Gastos de Funcionamiento Gratificación		0.00	4,334.53		
00052 15/12/2022 C 00010 00010	Presupuesto de Egresos por Ejercer de Gastos de Funcionamiento Gratificación		0.00	1,916.90		
	TOTAL:		0.00	36,092.41		
8221 C00C04000 0103090201011501O1 1412	Aportaciones de servicio de salud	18,175.07	0.00	18,175.07	0.00	
REN. FECHA TIPO N.POL. REF	CONCEPTO		DEBE	HABER		
00353 29/12/2022 D 00007 00007	Presupuesto de Egresos por Ejercer de Gastos de Funcionamiento Aportaciones de servicio de salud		0.00	10,396.44		
01421 29/12/2022 D 00084 00084	Presupuesto de Egresos por Ejercer de Gastos de Funcionamiento Aportaciones de servicio de salud		0.00	-9,870.44		
01422 29/12/2022 D 00084 00084	Presupuesto de Egresos por Ejercer de Gastos de Funcionamiento Aportaciones de servicio de salud		0.00	-10,396.44		
00378 29/12/2022 D 00175 00175	Presupuesto de Egresos por Ejercer de Gastos de Funcionamiento Aportaciones de servicio de salud		0.00	28,045.51		
	TOTAL:		0.00	18,175.07		
8221 C00C04000 0103090201011501O1 1413	Aportaciones al fondo del sistema solidario de reparto	13,436.21	0.00	13,436.21	0.00	
REN. FECHA TIPO N.POL. REF	CONCEPTO		DEBE	HABER		
00360 29/12/2022 D 00007 00007	Presupuesto de Egresos por Ejercer de Gastos de Funcionamiento Aportaciones al fondo del sistema solidario de reparto		0.00	7,714.20		
01423 29/12/2022 D 00084 00084	Presupuesto de Egresos por Ejercer de Gastos de Funcionamiento Aportaciones al fondo del sistema solidario de reparto		0.00	-7,323.90		
01424 29/12/2022 D 00084 00084	Presupuesto de Egresos por Ejercer de Gastos de Funcionamiento Aportaciones al fondo del sistema solidario de reparto		0.00	-7,714.20		
00428 29/12/2022 D 00175 00175	Presupuesto de Egresos por Ejercer de Gastos de Funcionamiento Aportaciones al fondo del sistema solidario de reparto		0.00	20,760.11		
	TOTAL:		0.00	13,436.21		
8221 C00C04000 0103090201011501O1 1414	Aportaciones del Sistema de Capitalización Individual	3,397.54	0.00	3,397.54	0.00	
REN. FECHA TIPO N.POL. REF	CONCEPTO		DEBE	HABER		
00367 29/12/2022 D 00007 00007	Presupuesto de Egresos por Ejercer de Gastos de Funcionamiento Aportaciones del Sistema de Capitalización Individual		0.00	1,923.40		
01425 29/12/2022 D 00084 00084	Presupuesto de Egresos por Ejercer de Gastos de Funcionamiento Aportaciones del Sistema de Capitalización Individual		0.00	-1,826.08		
01426 29/12/2022 D 00084 00084	Presupuesto de Egresos por Ejercer de Gastos de Funcionamiento Aportaciones del Sistema de Capitalización Individual		0.00	-1,923.40		

Cuenta (3)	Concepto (4)	Saldo Inicial (5)	Debe (6)	Haber (7)	Saldo Final (8)	Fecha de Antigüedad (9)
00070 29/12/2022 D 00165 00165	Presupuesto de Egresos por Ejercer de Gastos de Funcionamiento Aportaciones del Sistema de Capitalización Individual		0.00	5,223.62		
	TOTAL:		0.00	3,397.54		
8221 C00C04000 0103090201011501O1 1415	**Aportaciones para financiar los gastos generales de administración del ISSEMYM**	1,607.25	0.00	1,607.25	0.00	
REN. FECHA TIPO N.POL. REF	**CONCEPTO**		**DEBE**	**HABER**		
00374 29/12/2022 D 00007 00007	Presupuesto de Egresos por Ejercer de Gastos de Funcionamiento Aportaciones para financiar los gastos generales de administración del ISSEMYM		0.00	909.66		
00024 29/12/2022 D 00176 00176	Presupuesto de Egresos por Ejercer de Gastos de Funcionamiento Aportaciones para financiar los gastos generales de administración del ISSEMYM		0.00	2,470.89		
01427 29/12/2022 D 00084 00084	Presupuesto de Egresos por Ejercer de Gastos de Funcionamiento Aportaciones para financiar los gastos generales de administración del ISSEMYM		0.00	-863.64		
01428 29/12/2022 D 00084 00084	Presupuesto de Egresos por Ejercer de Gastos de Funcionamiento Aportaciones para financiar los gastos generales de administración del ISSEMYM		0.00	-909.66		
	TOTAL:		0.00	1,607.25		
8221 C00C04000 0103090201011501O1 1416	**Aportaciones para riesgo de trabajo**	7,576.05	0.00	7,576.05	0.00	
REN. FECHA TIPO N.POL. REF	**CONCEPTO**		**DEBE**	**HABER**		
00381 29/12/2022 D 00007 00007	Presupuesto de Egresos por Ejercer de Gastos de Funcionamiento Aportaciones para riesgo de trabajo		0.00	4,288.56		
01429 29/12/2022 D 00084 00084	Presupuesto de Egresos por Ejercer de Gastos de Funcionamiento Aportaciones para riesgo de trabajo		0.00	-4,071.58		
01430 29/12/2022 D 00084 00084	Presupuesto de Egresos por Ejercer de Gastos de Funcionamiento Aportaciones para riesgo de trabajo		0.00	-4,288.56		
00072 29/12/2022 D 00165 00165	Presupuesto de Egresos por Ejercer de Gastos de Funcionamiento Aportaciones para riesgo de trabajo		0.00	11,647.63		
	TOTAL:		0.00	7,576.05		
8221 C00C04000 0103090201011501O1 2611	**Combustibles, lubricantes y aditivos**	30,000.00	0.00	30,000.00	0.00	
REN. FECHA TIPO N.POL. REF	**CONCEPTO**		**DEBE**	**HABER**		
00750 29/12/2022 D 00175 00175	Presupuesto de Egresos por Ejercer de Gastos de Funcionamiento Combustibles, lubricantes y aditivos		0.00	30,000.00		
	TOTAL:		0.00	30,000.00		
8221 C00C04000 0103090201012501O2 1412	**Aportaciones de servicio de salud**	-20,082.81	40,349.69	20,266.88	0.00	
REN. FECHA TIPO N.POL. REF	**CONCEPTO**		**DEBE**	**HABER**		
00039 29/12/2022 D 00161 00161	Presupuesto de Egresos por Ejercer de Gastos de Funcionamiento Aportaciones de servicio de salud		40,349.69	0.00		
01431 29/12/2022 D 00084 00084	Presupuesto de Egresos por Ejercer de Gastos de Funcionamiento Aportaciones de servicio de salud		0.00	9,870.44		
01432 29/12/2022 D 00084 00084	Presupuesto de Egresos por Ejercer de Gastos de Funcionamiento Aportaciones de servicio de salud		0.00	10,396.44		
	TOTAL:		40,349.69	20,266.88		
8221 C00C04000 0103090201012501O2 1413	**Aportaciones al fondo del sistema solidario de reparto**	-14,901.63	29,939.73	15,038.10	0.00	
REN. FECHA TIPO N.POL. REF	**CONCEPTO**		**DEBE**	**HABER**		
00125 29/12/2022 D 00161 00161	Presupuesto de Egresos por Ejercer de Gastos de Funcionamiento Aportaciones al fondo del sistema solidario de reparto		29,939.73	0.00		
01433 29/12/2022 D 00084 00084	Presupuesto de Egresos por Ejercer de Gastos de Funcionamiento Aportaciones al fondo del sistema solidario de reparto		0.00	7,323.90		
01434 29/12/2022 D 00084 00084	Presupuesto de Egresos por Ejercer de Gastos de Funcionamiento Aportaciones al fondo del sistema solidario de reparto		0.00	7,714.20		
	TOTAL:		29,939.73	15,038.10		
8221 C00C04000 0103090201012501O2 1414	**Aportaciones del Sistema de Capitalización Individual**	-3,715.55	7,465.03	3,749.48	0.00	
REN. FECHA TIPO N.POL. REF	**CONCEPTO**		**DEBE**	**HABER**		
00211 29/12/2022 D 00161 00161	Presupuesto de Egresos por Ejercer de Gastos de Funcionamiento Aportaciones del Sistema de Capitalización Individual		7,465.03	0.00		
01435 29/12/2022 D 00084 00084	Presupuesto de Egresos por Ejercer de Gastos de Funcionamiento Aportaciones del Sistema de Capitalización Individual		0.00	1,826.08		
01436 29/12/2022 D 00084 00084	Presupuesto de Egresos por Ejercer de Gastos de Funcionamiento Aportaciones del Sistema de Capitalización Individual		0.00	1,923.40		
	TOTAL:		7,465.03	3,749.48		
8221 C00C04000 0103090201012501O2 1415	**Aportaciones para financiar los gastos generales de administración del ISSEMYM**	-1,757.16	3,530.46	1,773.30	0.00	
REN. FECHA TIPO N.POL. REF	**CONCEPTO**		**DEBE**	**HABER**		
01437 29/12/2022 D 00084 00084	Presupuesto de Egresos por Ejercer de Gastos de Funcionamiento Aportaciones para financiar los gastos generales de administración del ISSEMYM		0.00	863.64		
01438 29/12/2022 D 00084 00084	Presupuesto de Egresos por Ejercer de Gastos de Funcionamiento Aportaciones para financiar los gastos generales de administración del ISSEMYM		0.00	909.66		
00297 29/12/2022 D 00161 00161	Presupuesto de Egresos por Ejercer de Gastos de Funcionamiento Aportaciones para financiar los gastos generales de administración del ISSEMYM		3,530.46	0.00		
	TOTAL:		3,530.46	1,773.30		
8221 C00C04000 0103090201012501O2 1416	**Aportaciones para riesgo de trabajo**	-8,284.32	16,644.46	8,360.14	0.00	
REN. FECHA TIPO N.POL. REF	**CONCEPTO**		**DEBE**	**HABER**		

Cuenta (3)	Concepto (4)	Saldo Inicial (5)	Debe (6)	Haber (7)	Saldo Final (8)	Fecha de Antigüedad (9)
00383 29/12/2022 D 00161 00161	Presupuesto de Egresos por Ejercer de Gastos de Funcionamiento Aportaciones para riesgo de trabajo		16,644.46	0.00		
01439 29/12/2022 D 00084 00084	Presupuesto de Egresos por Ejercer de Gastos de Funcionamiento Aportaciones para riesgo de trabajo		0.00	4,071.58		
01440 29/12/2022 D 00084 00084	Presupuesto de Egresos por Ejercer de Gastos de Funcionamiento Aportaciones para riesgo de trabajo		0.00	4,288.56		
	TOTAL:		16,644.46	8,360.14		
8221 C00C05000 0103090201011501011111	**Dietas**	59,208.34	0.00	59,208.34	0.00	
REN. FECHA TIPO N.POL. REF	**CONCEPTO**		**DEBE**	**HABER**		
00339 29/12/2022 D 00004 00004	Presupuesto de Egresos por Ejercer de Gastos de Funcionamiento Dietas		0.00	29,604.17		
00339 29/12/2022 D 00001 00001	Presupuesto de Egresos por Ejercer de Gastos de Funcionamiento Dietas		0.00	29,604.17		
	TOTAL:		0.00	59,208.34		
8221 C00C05000 0103090201011501011131	**Sueldo base**	-24,378.90	34,189.92	9,811.02	0.00	
REN. FECHA TIPO N.POL. REF	**CONCEPTO**		**DEBE**	**HABER**		
00346 29/12/2022 D 00004 00004	Presupuesto de Egresos por Ejercer de Gastos de Funcionamiento Sueldo base		0.00	4,905.51		
00346 29/12/2022 D 00001 00001	Presupuesto de Egresos por Ejercer de Gastos de Funcionamiento Sueldo base		0.00	4,905.51		
00023 29/12/2022 D 00175 00175	Presupuesto de Egresos por Ejercer de Gastos de Funcionamiento Sueldo base		34,189.92	0.00		
	TOTAL:		34,189.92	9,811.02		
8221 C00C05000 0103090201011501011321	**Prima vacacional**	47,771.42	2,637.27	50,408.69	0.00	
REN. FECHA TIPO N.POL. REF	**CONCEPTO**		**DEBE**	**HABER**		
00080 29/12/2022 D 00009 00009	Presupuesto de Egresos por Ejercer de Gastos de Funcionamiento Prima vacacional		0.00	50,408.69		
00109 29/12/2022 D 00175 00175	Presupuesto de Egresos por Ejercer de Gastos de Funcionamiento Prima vacacional		2,637.27	0.00		
	TOTAL:		2,637.27	50,408.69		
8221 C00C05000 0103090201011501011322	**Aguinaldo**	83,848.12	3,819.17	87,667.29	0.00	
REN. FECHA TIPO N.POL. REF	**CONCEPTO**		**DEBE**	**HABER**		
00080 29/12/2022 D 00008 00008	Presupuesto de Egresos por Ejercer de Gastos de Funcionamiento Aguinaldo		0.00	87,667.29		
00159 29/12/2022 D 00175 00175	Presupuesto de Egresos por Ejercer de Gastos de Funcionamiento Aguinaldo		3,819.17	0.00		
	TOTAL:		3,819.17	87,667.29		
8221 C00C05000 0103090201011501011344	**Compensación por retabulación**	-19,605.58	70,373.84	50,768.26	0.00	
REN. FECHA TIPO N.POL. REF	**CONCEPTO**		**DEBE**	**HABER**		
00360 29/12/2022 D 00004 00004	Presupuesto de Egresos por Ejercer de Gastos de Funcionamiento Compensación por retabulación		0.00	25,384.13		
00360 29/12/2022 D 00001 00001	Presupuesto de Egresos por Ejercer de Gastos de Funcionamiento Compensación por retabulación		0.00	25,384.13		
00233 29/12/2022 D 00175 00175	Presupuesto de Egresos por Ejercer de Gastos de Funcionamiento Compensación por retabulación		70,373.84	0.00		
	TOTAL:		70,373.84	50,768.26		
8221 C00C05000 0103090201011501011345	**Gratificación**	239,945.09	0.00	239,945.09	0.00	
REN. FECHA TIPO N.POL. REF	**CONCEPTO**		**DEBE**	**HABER**		
00353 29/12/2022 D 00004 00004	Presupuesto de Egresos por Ejercer de Gastos de Funcionamiento Gratificación		0.00	2,375.74		
00353 29/12/2022 D 00001 00001	Presupuesto de Egresos por Ejercer de Gastos de Funcionamiento Gratificación		0.00	2,375.74		
00298 29/12/2022 D 00175 00175	Presupuesto de Egresos por Ejercer de Gastos de Funcionamiento Gratificación		0.00	154,915.36		
00059 22/12/2022 C 00032 00032	Presupuesto de Egresos por Ejercer de Gastos de Funcionamiento Gratificación		0.00	29,302.80		
00059 22/12/2022 C 00034 00034	Presupuesto de Egresos por Ejercer de Gastos de Funcionamiento Gratificación		0.00	21,672.65		
00059 15/12/2022 C 00010 00010	Presupuesto de Egresos por Ejercer de Gastos de Funcionamiento Gratificación		0.00	29,302.80		
	TOTAL:		0.00	239,945.09		
8221 C00C05000 0103090201011501011412	**Aportaciones de servicio de salud**	10,477.91	0.00	10,477.91	0.00	
REN. FECHA TIPO N.POL. REF	**CONCEPTO**		**DEBE**	**HABER**		
00388 29/12/2022 D 00007 00007	Presupuesto de Egresos por Ejercer de Gastos de Funcionamiento Aportaciones de servicio de salud		0.00	7,377.10		
01561 29/12/2022 D 00084 00084	Presupuesto de Egresos por Ejercer de Gastos de Funcionamiento Aportaciones de servicio de salud		0.00	-7,377.10		
01562 29/12/2022 D 00084 00084	Presupuesto de Egresos por Ejercer de Gastos de Funcionamiento Aportaciones de servicio de salud		0.00	-7,377.10		
00380 29/12/2022 D 00175 00175	Presupuesto de Egresos por Ejercer de Gastos de Funcionamiento Aportaciones de servicio de salud		0.00	17,855.01		
	TOTAL:		0.00	10,477.91		
8221 C00C05000 0103090201011501011413	**Aportaciones al fondo del sistema solidario de reparto**	7,727.11	0.00	7,727.11	0.00	
REN. FECHA TIPO N.POL. REF	**CONCEPTO**		**DEBE**	**HABER**		
00395 29/12/2022 D 00007 00007	Presupuesto de Egresos por Ejercer de Gastos de Funcionamiento Aportaciones al fondo del sistema solidario de reparto		0.00	5,473.80		
01563 29/12/2022 D 00084 00084	Presupuesto de Egresos por Ejercer de Gastos de Funcionamiento Aportaciones al fondo del sistema solidario de reparto		0.00	-5,473.80		

Cuenta Pública 2022
Anexo al Estado de Situación Financiera
(Cifras en Pesos)

MUNICIPIO TENANCINGO 0058 — **DEL 1 DE ENERO AL 31 DE DICIEMBRE DE 2022**

Cuenta (3)	Concepto (4)	Saldo Inicial (5)	Debe (6)	Haber (7)	Saldo Final (8)	Fecha de Antigüedad (9)
01564 29/12/2022 D 00084 00084	Presupuesto de Egresos por Ejercer de Gastos de Funcionamiento Aportaciones al fondo del sistema solidario de reparto		0.00	-5,473.80		
00074 29/12/2022 D 00165 00185	Presupuesto de Egresos por Ejercer de Gastos de Funcionamiento Aportaciones al fondo del sistema solidario de reparto		0.00	13,200.91		
	TOTAL:		0.00	7,727.11		
8221 C00C05000 0103090201011501O1 1414	**Aportaciones del Sistema de Capitalización Individual**	1,972.48	0.00	1,972.48	0.00	
REN. FECHA TIPO N.POL. REF	**CONCEPTO**		**DEBE**	**HABER**		
00402 29/12/2022 D 00007 00007	Presupuesto de Egresos por Ejercer de Gastos de Funcionamiento Aportaciones del Sistema de Capitalización Individual		0.00	1,364.78		
01565 29/12/2022 D 00084 00084	Presupuesto de Egresos por Ejercer de Gastos de Funcionamiento Aportaciones del Sistema de Capitalización Individual		0.00	-1,364.78		
01566 29/12/2022 D 00084 00084	Presupuesto de Egresos por Ejercer de Gastos de Funcionamiento Aportaciones del Sistema de Capitalización Individual		0.00	-1,364.78		
00026 29/12/2022 D 00176 00176	Presupuesto de Egresos por Ejercer de Gastos de Funcionamiento Aportaciones del Sistema de Capitalización Individual		0.00	3,337.26		
	TOTAL:		0.00	1,972.48		
8221 C00C05000 0103090201011501O1 1415	**Aportaciones para financiar los gastos generales de administración del ISSEMYM**	932.94	0.00	932.94	0.00	
REN. FECHA TIPO N.POL. REF	**CONCEPTO**		**DEBE**	**HABER**		
00409 29/12/2022 D 00007 00007	Presupuesto de Egresos por Ejercer de Gastos de Funcionamiento Aportaciones para financiar los gastos generales de administración del ISSEMYM		0.00	645.50		
01567 29/12/2022 D 00084 00084	Presupuesto de Egresos por Ejercer de Gastos de Funcionamiento Aportaciones para financiar los gastos generales de administración del ISSEMYM		0.00	-645.50		
01568 29/12/2022 D 00084 00084	Presupuesto de Egresos por Ejercer de Gastos de Funcionamiento Aportaciones para financiar los gastos generales de administración del ISSEMYM		0.00	-645.50		
00028 29/12/2022 D 00176 00176	Presupuesto de Egresos por Ejercer de Gastos de Funcionamiento Aportaciones para financiar los gastos generales de administración del ISSEMYM		0.00	1,578.44		
	TOTAL:		0.00	932.94		
8221 C00C05000 0103090201011501O1 1416	**Aportaciones para riesgo de trabajo**	4,398.34	0.00	4,398.34	0.00	
REN. FECHA TIPO N.POL. REF	**CONCEPTO**		**DEBE**	**HABER**		
00416 29/12/2022 D 00007 00007	Presupuesto de Egresos por Ejercer de Gastos de Funcionamiento Aportaciones para riesgo de trabajo		0.00	3,043.04		
01569 29/12/2022 D 00084 00084	Presupuesto de Egresos por Ejercer de Gastos de Funcionamiento Aportaciones para riesgo de trabajo		0.00	-3,043.04		
01570 29/12/2022 D 00084 00084	Presupuesto de Egresos por Ejercer de Gastos de Funcionamiento Aportaciones para riesgo de trabajo		0.00	-3,043.04		
00076 29/12/2022 D 00165 00165	Presupuesto de Egresos por Ejercer de Gastos de Funcionamiento Aportaciones para riesgo de trabajo		0.00	7,441.38		
	TOTAL:		0.00	4,398.34		
8221 C00C05000 0103090201011501O1 2611	**Combustibles, lubricantes y aditivos**	30,000.00	0.00	30,000.00	0.00	
REN. FECHA TIPO N.POL. REF	**CONCEPTO**		**DEBE**	**HABER**		
00752 29/12/2022 D 00175 00175	Presupuesto de Egresos por Ejercer de Gastos de Funcionamiento Combustibles, lubricantes y aditivos		0.00	30,000.00		
	TOTAL:		0.00	30,000.00		
8221 C00C05000 0103090201012501O2 1412	**Aportaciones de servicio de salud**	-13,875.92	28,630.12	14,754.20	0.00	
REN. FECHA TIPO N.POL. REF	**CONCEPTO**		**DEBE**	**HABER**		
00041 29/12/2022 D 00161 00161	Presupuesto de Egresos por Ejercer de Gastos de Funcionamiento Aportaciones de servicio de salud		28,630.12	0.00		
01571 29/12/2022 D 00084 00084	Presupuesto de Egresos por Ejercer de Gastos de Funcionamiento Aportaciones de servicio de salud		0.00	7,377.10		
01572 29/12/2022 D 00084 00084	Presupuesto de Egresos por Ejercer de Gastos de Funcionamiento Aportaciones de servicio de salud		0.00	7,377.10		
	TOTAL:		28,630.12	14,754.20		
8221 C00C05000 0103090201012501O2 1413	**Aportaciones al fondo del sistema solidario de reparto**	-10,295.88	21,243.48	10,947.60	0.00	
REN. FECHA TIPO N.POL. REF	**CONCEPTO**		**DEBE**	**HABER**		
00127 29/12/2022 D 00161 00161	Presupuesto de Egresos por Ejercer de Gastos de Funcionamiento Aportaciones al fondo del sistema solidario de reparto		21,243.48	0.00		
01573 29/12/2022 D 00084 00084	Presupuesto de Egresos por Ejercer de Gastos de Funcionamiento Aportaciones al fondo del sistema solidario de reparto		0.00	5,473.80		
01574 29/12/2022 D 00084 00084	Presupuesto de Egresos por Ejercer de Gastos de Funcionamiento Aportaciones al fondo del sistema solidario de reparto		0.00	5,473.80		
	TOTAL:		21,243.48	10,947.60		
8221 C00C05000 0103090201012501O2 1414	**Aportaciones del Sistema de Capitalización Individual**	-2,567.05	5,296.61	2,729.56	0.00	
REN. FECHA TIPO N.POL. REF	**CONCEPTO**		**DEBE**	**HABER**		
00213 29/12/2022 D 00161 00161	Presupuesto de Egresos por Ejercer de Gastos de Funcionamiento Aportaciones del Sistema de Capitalización Individual		5,296.61	0.00		
01575 29/12/2022 D 00084 00084	Presupuesto de Egresos por Ejercer de Gastos de Funcionamiento Aportaciones del Sistema de Capitalización Individual		0.00	1,364.78		
01576 29/12/2022 D 00084 00084	Presupuesto de Egresos por Ejercer de Gastos de Funcionamiento Aportaciones del Sistema de Capitalización Individual		0.00	1,364.78		

Cuenta (3)	Concepto (4)	Saldo Inicial (5)	Debe (6)	Haber (7)	Saldo Final (8)	Fecha de Antigüedad (9)
	TOTAL:		5,296.61	2,729.56		
8221 C00C05000 0103090201012501021415	Aportaciones para financiar los gastos generales de administración del ISSEMYM	-1,214.20	2,505.20	1,291.00	0.00	
REN. FECHA TIPO N.POL. REF	CONCEPTO		DEBE	HABER		
01577 29/12/2022 D 00084 00084	Presupuesto de Egresos por Ejercer de Gastos de Funcionamiento Aportaciones para financiar los gastos generales de administración del ISSEMYM		0.00	645.50		
01578 29/12/2022 D 00084 00084	Presupuesto de Egresos por Ejercer de Gastos de Funcionamiento Aportaciones para financiar los gastos generales de administración del ISSEMYM		0.00	645.50		
00299 29/12/2022 D 00161 00161	Presupuesto de Egresos por Ejercer de Gastos de Funcionamiento Aportaciones para financiar los gastos generales de administración del ISSEMYM		2,505.20	0.00		
	TOTAL:		2,505.20	1,291.00		
8221 C00C05000 0103090201012501021416	Aportaciones para riesgo de trabajo	-5,723.74	11,809.82	6,086.08	0.00	
REN. FECHA TIPO N.POL. REF	CONCEPTO		DEBE	HABER		
00385 29/12/2022 D 00161 00161	Presupuesto de Egresos por Ejercer de Gastos de Funcionamiento Aportaciones para riesgo de trabajo		11,809.82	0.00		
01579 29/12/2022 D 00084 00084	Presupuesto de Egresos por Ejercer de Gastos de Funcionamiento Aportaciones para riesgo de trabajo		0.00	3,043.04		
01580 29/12/2022 D 00084 00084	Presupuesto de Egresos por Ejercer de Gastos de Funcionamiento Aportaciones para riesgo de trabajo		0.00	3,043.04		
	TOTAL:		11,809.82	6,086.08		
8221 C00C06000 0103090201011501011111	Dietas	59,208.34	0.00	59,208.34	0.00	
REN. FECHA TIPO N.POL. REF	CONCEPTO		DEBE	HABER		
00367 29/12/2022 D 00001 00001	Presupuesto de Egresos por Ejercer de Gastos de Funcionamiento Dietas		0.00	29,604.17		
00367 29/12/2022 D 00004 00004	Presupuesto de Egresos por Ejercer de Gastos de Funcionamiento Dietas		0.00	29,604.17		
	TOTAL:		0.00	59,208.34		
8221 C00C06000 0103090201011501011131	Sueldo base	73,768.79	0.00	73,768.79	0.00	
REN. FECHA TIPO N.POL. REF	CONCEPTO		DEBE	HABER		
00374 29/12/2022 D 00004 00004	Presupuesto de Egresos por Ejercer de Gastos de Funcionamiento Sueldo base		0.00	5,764.16		
00028 29/12/2022 D 00175 00175	Presupuesto de Egresos por Ejercer de Gastos de Funcionamiento Sueldo base		0.00	62,240.47		
00374 29/12/2022 D 00001 00001	Presupuesto de Egresos por Ejercer de Gastos de Funcionamiento Sueldo base		0.00	5,764.16		
	TOTAL:		0.00	73,768.79		
8221 C00C06000 0103090201011501011321	Prima vacacional	58,980.30	0.00	58,980.30	0.00	
REN. FECHA TIPO N.POL. REF	CONCEPTO		DEBE	HABER		
00087 29/12/2022 D 00009 00009	Presupuesto de Egresos por Ejercer de Gastos de Funcionamiento Prima vacacional		0.00	53,354.32		
00078 29/12/2022 D 00165 00165	Presupuesto de Egresos por Ejercer de Gastos de Funcionamiento Prima vacacional		0.00	5,625.98		
	TOTAL:		0.00	58,980.30		
8221 C00C06000 0103090201011501011322	Aguinaldo	102,370.46	0.00	102,370.46	0.00	
REN. FECHA TIPO N.POL. REF	CONCEPTO		DEBE	HABER		
00087 29/12/2022 D 00008 00008	Presupuesto de Egresos por Ejercer de Gastos de Funcionamiento Aguinaldo		0.00	92,790.13		
00080 29/12/2022 D 00165 00165	Presupuesto de Egresos por Ejercer de Gastos de Funcionamiento Aguinaldo		0.00	9,580.33		
	TOTAL:		0.00	102,370.46		
8221 C00C06000 0103090201011501011344	Compensación por retabulación	96,699.30	0.00	96,699.30	0.00	
REN. FECHA TIPO N.POL. REF	CONCEPTO		DEBE	HABER		
00381 29/12/2022 D 00004 00004	Presupuesto de Egresos por Ejercer de Gastos de Funcionamiento Compensación por retabulación		0.00	25,859.98		
00381 29/12/2022 D 00001 00001	Presupuesto de Egresos por Ejercer de Gastos de Funcionamiento Compensación por retabulación		0.00	25,859.98		
00238 29/12/2022 D 00175 00175	Presupuesto de Egresos por Ejercer de Gastos de Funcionamiento Compensación por retabulación		0.00	44,979.34		
	TOTAL:		0.00	96,699.30		
8221 C00C06000 0103090201011501011345	Gratificación	71,912.59	5,956.99	77,869.58	0.00	
REN. FECHA TIPO N.POL. REF	CONCEPTO		DEBE	HABER		
00299 29/12/2022 D 00175 00175	Presupuesto de Egresos por Ejercer de Gastos de Funcionamiento Gratificación		5,956.99	0.00		
00066 22/12/2022 C 00032 00032	Presupuesto de Egresos por Ejercer de Gastos de Funcionamiento Gratificación		0.00	31,243.81		
00066 22/12/2022 C 00034 00034	Presupuesto de Egresos por Ejercer de Gastos de Funcionamiento Gratificación		0.00	15,381.96		
00066 15/12/2022 C 00010 00010	Presupuesto de Egresos por Ejercer de Gastos de Funcionamiento Gratificación		0.00	31,243.81		
	TOTAL:		5,956.99	77,869.58		
8221 C00C06000 0103090201011501011412	Aportaciones de servicio de salud	19,966.39	0.00	19,966.39	0.00	
REN. FECHA TIPO N.POL. REF	CONCEPTO		DEBE	HABER		
00423 29/12/2022 D 00007 00007	Presupuesto de Egresos por Ejercer de Gastos de Funcionamiento Aportaciones de servicio de salud		0.00	7,073.68		
01701 29/12/2022 D 00084 00084	Presupuesto de Egresos por Ejercer de Gastos de Funcionamiento Aportaciones de servicio de salud		0.00	-7,703.52		

Cuenta Pública 2022
Anexo al Estado de Situación Financiera
(Cifras en Pesos)

MUNICIPIO TENANCINGO 0058 — DEL 1 DE ENERO AL 31 DE DICIEMBRE DE 2022

Cuenta (3)	Concepto (4)	Saldo Inicial (5)	Debe (6)	Haber (7)	Saldo Final (8)	Fecha de Antigüedad (9)
01702 29/12/2022 D 00084 00084	Presupuesto de Egresos por Ejercer de Gastos de Funcionamiento Aportaciones de servicio de salud		0.00	-6,547.68		
00382 29/12/2022 D 00175 00175	Presupuesto de Egresos por Ejercer de Gastos de Funcionamiento Aportaciones de servicio de salud		0.00	27,143.91		
	TOTAL:		0.00	19,966.39		
8221 C00C06000 0103090201011501O1 1413	**Aportaciones al fondo del sistema solidario de reparto**	14,761.41	0.00	14,761.41	0.00	
REN. FECHA TIPO N.POL. REF	**CONCEPTO**		**DEBE**	**HABER**		
00430 29/12/2022 D 00007 00007	Presupuesto de Egresos por Ejercer de Gastos de Funcionamiento Aportaciones al fondo del sistema solidario de reparto		0.00	5,248.66		
01703 29/12/2022 D 00084 00084	Presupuesto de Egresos por Ejercer de Gastos de Funcionamiento Aportaciones al fondo del sistema solidario de reparto		0.00	-5,715.98		
01704 29/12/2022 D 00084 00084	Presupuesto de Egresos por Ejercer de Gastos de Funcionamiento Aportaciones al fondo del sistema solidario de reparto		0.00	-4,858.36		
00430 29/12/2022 D 00175 00175	Presupuesto de Egresos por Ejercer de Gastos de Funcionamiento Aportaciones al fondo del sistema solidario de reparto		0.00	20,087.09		
	TOTAL:		0.00	14,761.41		
8221 C00C06000 0103090201011501O1 1414	**Aportaciones del Sistema de Capitalización Individual**	3,732.35	0.00	3,732.35	0.00	
REN. FECHA TIPO N.POL. REF	**CONCEPTO**		**DEBE**	**HABER**		
00437 29/12/2022 D 00007 00007	Presupuesto de Egresos por Ejercer de Gastos de Funcionamiento Aportaciones del Sistema de Capitalización Individual		0.00	1,308.64		
00082 29/12/2022 D 00165 00165	Presupuesto de Egresos por Ejercer de Gastos de Funcionamiento Aportaciones del Sistema de Capitalización Individual		0.00	5,060.17		
01705 29/12/2022 D 00084 00084	Presupuesto de Egresos por Ejercer de Gastos de Funcionamiento Aportaciones del Sistema de Capitalización Individual		0.00	-1,425.14		
01706 29/12/2022 D 00084 00084	Presupuesto de Egresos por Ejercer de Gastos de Funcionamiento Aportaciones del Sistema de Capitalización Individual		0.00	-1,211.32		
	TOTAL:		0.00	3,732.35		
8221 C00C06000 0103090201011501O1 1415	**Aportaciones para financiar los gastos generales de administración del ISSEMYM**	1,765.26	0.00	1,765.26	0.00	
REN. FECHA TIPO N.POL. REF	**CONCEPTO**		**DEBE**	**HABER**		
00444 29/12/2022 D 00007 00007	Presupuesto de Egresos por Ejercer de Gastos de Funcionamiento Aportaciones para financiar los gastos generales de administración del ISSEMYM		0.00	618.94		
01707 29/12/2022 D 00084 00084	Presupuesto de Egresos por Ejercer de Gastos de Funcionamiento Aportaciones para financiar los gastos generales de administración del ISSEMYM		0.00	-674.06		
01708 29/12/2022 D 00084 00084	Presupuesto de Egresos por Ejercer de Gastos de Funcionamiento Aportaciones para financiar los gastos generales de administración del ISSEMYM		0.00	-572.92		
00030 29/12/2022 D 00176 00176	Presupuesto de Egresos por Ejercer de Gastos de Funcionamiento Aportaciones para financiar los gastos generales de administración del ISSEMYM		0.00	2,393.30		
	TOTAL:		0.00	1,765.26		
8221 C00C06000 0103090201011501O1 1416	**Aportaciones para riesgo de trabajo**	8,322.23	0.00	8,322.23	0.00	
REN. FECHA TIPO N.POL. REF	**CONCEPTO**		**DEBE**	**HABER**		
00451 29/12/2022 D 00007 00007	Presupuesto de Egresos por Ejercer de Gastos de Funcionamiento Aportaciones para riesgo de trabajo		0.00	2,917.88		
01709 29/12/2022 D 00084 00084	Presupuesto de Egresos por Ejercer de Gastos de Funcionamiento Aportaciones para riesgo de trabajo		0.00	-3,177.68		
01710 29/12/2022 D 00084 00084	Presupuesto de Egresos por Ejercer de Gastos de Funcionamiento Aportaciones para riesgo de trabajo		0.00	-2,700.90		
00084 29/12/2022 D 00165 00165	Presupuesto de Egresos por Ejercer de Gastos de Funcionamiento Aportaciones para riesgo de trabajo		0.00	11,282.93		
	TOTAL:		0.00	8,322.23		
8221 C00C06000 0103090201011501O1 1712	**Estímulos por puntualidad y asistencia**	25,000.00	0.00	25,000.00	0.00	
REN. FECHA TIPO N.POL. REF	**CONCEPTO**		**DEBE**	**HABER**		
00590 29/12/2022 D 00175 00175	Presupuesto de Egresos por Ejercer de Gastos de Funcionamiento Estímulos por puntualidad y asistencia		0.00	25,000.00		
	TOTAL:		0.00	25,000.00		
8221 C00C06000 0103090201011501O1 2611	**Combustibles, lubricantes y aditivos**	30,000.00	0.00	30,000.00	0.00	
REN. FECHA TIPO N.POL. REF	**CONCEPTO**		**DEBE**	**HABER**		
00754 29/12/2022 D 00175 00175	Presupuesto de Egresos por Ejercer de Gastos de Funcionamiento Combustibles, lubricantes y aditivos		0.00	30,000.00		
	TOTAL:		0.00	30,000.00		
8221 C00C06000 0103090201012501O2 1412	**Aportaciones de servicio de salud**	-15,041.34	29,292.54	14,251.20	0.00	
REN. FECHA TIPO N.POL. REF	**CONCEPTO**		**DEBE**	**HABER**		
00043 29/12/2022 D 00161 00161	Presupuesto de Egresos por Ejercer de Gastos de Funcionamiento Aportaciones de servicio de salud		29,292.54	0.00		
01711 29/12/2022 D 00084 00084	Presupuesto de Egresos por Ejercer de Gastos de Funcionamiento Aportaciones de servicio de salud		0.00	7,703.52		
01712 29/12/2022 D 00084 00084	Presupuesto de Egresos por Ejercer de Gastos de Funcionamiento Aportaciones de servicio de salud		0.00	6,547.68		
	TOTAL:		29,292.54	14,251.20		
8221 C00C06000 0103090201012501O2 1413	**Aportaciones al fondo del sistema solidario de reparto**	-11,160.55	21,734.89	10,574.34	0.00	
REN. FECHA TIPO N.POL. REF	**CONCEPTO**		**DEBE**	**HABER**		

Cuenta (3)	Concepto (4)	Saldo Inicial (5)	Debe (6)	Haber (7)	Saldo Final (8)	Fecha de Antigüedad (9)
00129 29/12/2022 D 00161 00161	Presupuesto de Egresos por Ejercer de Gastos de Funcionamiento Aportaciones al fondo del sistema solidario de reparto		21,734.89	0.00		
01713 29/12/2022 D 00084 00084	Presupuesto de Egresos por Ejercer de Gastos de Funcionamiento Aportaciones al fondo del sistema solidario de reparto		0.00	5,715.98		
01714 29/12/2022 D 00084 00084	Presupuesto de Egresos por Ejercer de Gastos de Funcionamiento Aportaciones al fondo del sistema solidario de reparto		0.00	4,858.36		
	TOTAL:		21,734.89	10,574.34		
8221 C00C06000 0103090201012501O2 1414	Aportaciones del Sistema de Capitalización Individual	-2,782.63	5,419.09	2,636.46	0.00	
REN. FECHA TIPO N.POL. REF	CONCEPTO		DEBE	HABER		
00215 29/12/2022 D 00161 00161	Presupuesto de Egresos por Ejercer de Gastos de Funcionamiento Aportaciones del Sistema de Capitalización Individual		5,419.09	0.00		
01715 29/12/2022 D 00084 00084	Presupuesto de Egresos por Ejercer de Gastos de Funcionamiento Aportaciones del Sistema de Capitalización Individual		0.00	1,425.14		
01716 29/12/2022 D 00084 00084	Presupuesto de Egresos por Ejercer de Gastos de Funcionamiento Aportaciones del Sistema de Capitalización Individual		0.00	1,211.32		
	TOTAL:		5,419.09	2,636.46		
8221 C00C06000 0103090201012501O2 1415	Aportaciones para financiar los gastos generales de administración del ISSEMYM	-1,316.17	2,563.15	1,246.98	0.00	
REN. FECHA TIPO N.POL. REF	CONCEPTO		DEBE	HABER		
01717 29/12/2022 D 00084 00084	Presupuesto de Egresos por Ejercer de Gastos de Funcionamiento Aportaciones para financiar los gastos generales de administración del ISSEMYM		0.00	674.06		
01718 29/12/2022 D 00084 00084	Presupuesto de Egresos por Ejercer de Gastos de Funcionamiento Aportaciones para financiar los gastos generales de administración del ISSEMYM		0.00	572.92		
00301 29/12/2022 D 00161 00161	Presupuesto de Egresos por Ejercer de Gastos de Funcionamiento Aportaciones para financiar los gastos generales de administración del ISSEMYM		2,563.15	0.00		
	TOTAL:		2,563.15	1,246.98		
8221 C00C06000 0103090201012501O2 1416	Aportaciones para riesgo de trabajo	-6,204.52	12,083.10	5,878.58	0.00	
REN. FECHA TIPO N.POL. REF	CONCEPTO		DEBE	HABER		
00387 29/12/2022 D 00161 00161	Presupuesto de Egresos por Ejercer de Gastos de Funcionamiento Aportaciones para riesgo de trabajo		12,083.10	0.00		
01719 29/12/2022 D 00084 00084	Presupuesto de Egresos por Ejercer de Gastos de Funcionamiento Aportaciones para riesgo de trabajo		0.00	3,177.68		
01720 29/12/2022 D 00084 00084	Presupuesto de Egresos por Ejercer de Gastos de Funcionamiento Aportaciones para riesgo de trabajo		0.00	2,700.90		
	TOTAL:		12,083.10	5,878.58		
8221 C00C07000 0103090201011501O1 1111	Dietas	59,208.34	0.00	59,208.34	0.00	
REN. FECHA TIPO N.POL. REF	CONCEPTO		DEBE	HABER		
00388 29/12/2022 D 00004 00004	Presupuesto de Egresos por Ejercer de Gastos de Funcionamiento Dietas		0.00	29,604.17		
00388 29/12/2022 D 00001 00001	Presupuesto de Egresos por Ejercer de Gastos de Funcionamiento Dietas		0.00	29,604.17		
	TOTAL:		0.00	59,208.34		
8221 C00C07000 0103090201011501O1 1131	Sueldo base	33,580.13	0.00	33,580.13	0.00	
REN. FECHA TIPO N.POL. REF	CONCEPTO		DEBE	HABER		
00395 29/12/2022 D 00004 00004	Presupuesto de Egresos por Ejercer de Gastos de Funcionamiento Sueldo base		0.00	12,472.63		
00395 29/12/2022 D 00001 00001	Presupuesto de Egresos por Ejercer de Gastos de Funcionamiento Sueldo base		0.00	12,472.63		
00086 29/12/2022 D 00165 00165	Presupuesto de Egresos por Ejercer de Gastos de Funcionamiento Sueldo base		0.00	8,634.87		
	TOTAL:		0.00	33,580.13		
8221 C00C07000 0103090201011501O1 1311	Prima por años de servicio	1,320.00	0.00	1,320.00	0.00	
REN. FECHA TIPO N.POL. REF	CONCEPTO		DEBE	HABER		
00416 29/12/2022 D 00001 00001	Presupuesto de Egresos por Ejercer de Gastos de Funcionamiento Prima por años de servicio		0.00	660.00		
00418 29/12/2022 D 00004 00004	Presupuesto de Egresos por Ejercer de Gastos de Funcionamiento Prima por años de servicio		0.00	660.00		
	TOTAL:		0.00	1,320.00		
8221 C00C07000 0103090201011501O1 1321	Prima vacacional	64,574.23	0.00	64,574.23	0.00	
REN. FECHA TIPO N.POL. REF	CONCEPTO		DEBE	HABER		
00094 29/12/2022 D 00009 00009	Presupuesto de Egresos por Ejercer de Gastos de Funcionamiento Prima vacacional		0.00	63,668.84		
00088 29/12/2022 D 00165 00165	Presupuesto de Egresos por Ejercer de Gastos de Funcionamiento Prima vacacional		0.00	905.39		
	TOTAL:		0.00	64,574.23		
8221 C00C07000 0103090201011501O1 1322	Aguinaldo	144,521.57	0.00	144,521.57	0.00	
REN. FECHA TIPO N.POL. REF	CONCEPTO		DEBE	HABER		
00094 29/12/2022 D 00008 00008	Presupuesto de Egresos por Ejercer de Gastos de Funcionamiento Aguinaldo		0.00	142,730.56		
00032 29/12/2022 D 00176 00176	Presupuesto de Egresos por Ejercer de Gastos de Funcionamiento Aguinaldo		0.00	1,791.01		
	TOTAL:		0.00	144,521.57		

Tenancingo
Estado de México
2022-2024

Cuenta Pública 2022
Anexo al Estado de Situación Financiera
(Cifras en Pesos)

MUNICIPIO TENANCINGO 0058 — **DEL 1 DE ENERO AL 31 DE DICIEMBRE DE 2022**

Cuenta (3)	Concepto (4)	Saldo Inicial (5)	Debe (6)	Haber (7)	Saldo Final (8)	Fecha de Antigüedad (9)
8221 C00C07000 0103090201011501010 1344	Compensación por retabulación	37,516.00	0.00	37,516.00	0.00	
REN. FECHA TIPO N.POL. REF	CONCEPTO		DEBE	HABER		
00423 29/12/2022 D 00004 00004	Presupuesto de Egresos por Ejercer de Gastos de Funcionamiento Compensación por retabulación		0.00	18,758.00		
00423 29/12/2022 D 00001 00001	Presupuesto de Egresos por Ejercer de Gastos de Funcionamiento Compensación por retabulación		0.00	18,758.00		
	TOTAL:		0.00	37,516.00		
8221 C00C07000 0103090201011501010 1345	Gratificación	-170,036.00	255,116.85	85,080.85	0.00	
REN. FECHA TIPO N.POL. REF	CONCEPTO		DEBE	HABER		
00402 29/12/2022 D 00004 00004	Presupuesto de Egresos por Ejercer de Gastos de Funcionamiento Gratificación		0.00	1,022.00		
00402 29/12/2022 D 00001 00001	Presupuesto de Egresos por Ejercer de Gastos de Funcionamiento Gratificación		0.00	1,022.00		
00301 29/12/2022 D 00175 00175	Presupuesto de Egresos por Ejercer de Gastos de Funcionamiento Gratificación		255,116.85	0.00		
00073 22/12/2022 C 00032 00032	Presupuesto de Egresos por Ejercer de Gastos de Funcionamiento Gratificación		0.00	35,016.63		
00073 22/12/2022 C 00034 00034	Presupuesto de Egresos por Ejercer de Gastos de Funcionamiento Gratificación		0.00	13,003.59		
00073 15/12/2022 C 00010 00010	Presupuesto de Egresos por Ejercer de Gastos de Funcionamiento Gratificación		0.00	35,016.63		
	TOTAL:		255,116.85	85,080.85		
8221 C00C07000 0103090201011501010 1346	Gratificación por convenio	500.00	0.00	0.00	500.00	
8221 C00C07000 0103090201011501010 1412	Aportaciones de servicio de salud	17,743.14	0.00	17,743.14	0.00	
REN. FECHA TIPO N.POL. REF	CONCEPTO		DEBE	HABER		
00458 29/12/2022 D 00007 00007	Presupuesto de Egresos por Ejercer de Gastos de Funcionamiento Aportaciones de servicio de salud		0.00	8,679.76		
01841 29/12/2022 D 00084 00084	Presupuesto de Egresos por Ejercer de Gastos de Funcionamiento Aportaciones de servicio de salud		0.00	-8,679.76		
01842 29/12/2022 D 00084 00084	Presupuesto de Egresos por Ejercer de Gastos de Funcionamiento Aportaciones de servicio de salud		0.00	-8,679.76		
00384 29/12/2022 D 00175 00175	Presupuesto de Egresos por Ejercer de Gastos de Funcionamiento Aportaciones de servicio de salud		0.00	26,422.90		
	TOTAL:		0.00	17,743.14		
8221 C00C07000 0103090201011501010 1413	Aportaciones al fondo del sistema solidario de reparto	13,109.20	0.00	13,109.20	0.00	
REN. FECHA TIPO N.POL. REF	CONCEPTO		DEBE	HABER		
00465 29/12/2022 D 00007 00007	Presupuesto de Egresos por Ejercer de Gastos de Funcionamiento Aportaciones al fondo del sistema solidario de reparto		0.00	6,440.38		
01843 29/12/2022 D 00084 00084	Presupuesto de Egresos por Ejercer de Gastos de Funcionamiento Aportaciones al fondo del sistema solidario de reparto		0.00	-6,440.38		
01844 29/12/2022 D 00084 00084	Presupuesto de Egresos por Ejercer de Gastos de Funcionamiento Aportaciones al fondo del sistema solidario de reparto		0.00	-6,440.38		
00432 29/12/2022 D 00175 00175	Presupuesto de Egresos por Ejercer de Gastos de Funcionamiento Aportaciones al fondo del sistema solidario de reparto		0.00	19,549.58		
	TOTAL:		0.00	13,109.20		
8221 C00C07000 0103090201011501010 1414	Aportaciones del Sistema de Capitalización Individual	3,322.72	0.00	3,322.72	0.00	
REN. FECHA TIPO N.POL. REF	CONCEPTO		DEBE	HABER		
00472 29/12/2022 D 00007 00007	Presupuesto de Egresos por Ejercer de Gastos de Funcionamiento Aportaciones del Sistema de Capitalización Individual		0.00	1,605.76		
01845 29/12/2022 D 00084 00084	Presupuesto de Egresos por Ejercer de Gastos de Funcionamiento Aportaciones del Sistema de Capitalización Individual		0.00	-1,605.76		
01846 29/12/2022 D 00084 00084	Presupuesto de Egresos por Ejercer de Gastos de Funcionamiento Aportaciones del Sistema de Capitalización Individual		0.00	-1,605.76		
00090 29/12/2022 D 00165 00165	Presupuesto de Egresos por Ejercer de Gastos de Funcionamiento Aportaciones del Sistema de Capitalización Individual		0.00	4,928.48		
	TOTAL:		0.00	3,322.72		
8221 C00C07000 0103090201011501010 1415	Aportaciones para financiar los gastos generales de administración del ISSEMYM	1,570.78	0.00	1,570.78	0.00	
REN. FECHA TIPO N.POL. REF	CONCEPTO		DEBE	HABER		
00478 29/12/2022 D 00007 00007	Presupuesto de Egresos por Ejercer de Gastos de Funcionamiento Aportaciones para financiar los gastos generales de administración del ISSEMYM		0.00	759.48		
01847 29/12/2022 D 00084 00084	Presupuesto de Egresos por Ejercer de Gastos de Funcionamiento Aportaciones para financiar los gastos generales de administración del ISSEMYM		0.00	-759.48		
01848 29/12/2022 D 00084 00084	Presupuesto de Egresos por Ejercer de Gastos de Funcionamiento Aportaciones para financiar los gastos generales de administración del ISSEMYM		0.00	-759.48		
00034 29/12/2022 D 00176 00176	Presupuesto de Egresos por Ejercer de Gastos de Funcionamiento Aportaciones para financiar los gastos generales de administración del ISSEMYM		0.00	2,330.26		
	TOTAL:		0.00	1,570.78		
8221 C00C07000 0103090201011501010 1416	Aportaciones para riesgo de trabajo	7,408.80	0.00	7,408.80	0.00	
REN. FECHA TIPO N.POL. REF	CONCEPTO		DEBE	HABER		
00486 29/12/2022 D 00007 00007	Presupuesto de Egresos por Ejercer de Gastos de Funcionamiento Aportaciones para riesgo de trabajo		0.00	3,580.42		
01849 29/12/2022 D 00084 00084	Presupuesto de Egresos por Ejercer de Gastos de Funcionamiento Aportaciones para riesgo de trabajo		0.00	-3,580.42		

Tenancingo
Estado de México
2022 - 2024

Cuenta Pública 2022
Anexo al Estado de Situación Financiera
(Cifras en Pesos)

MUNICIPIO TENANCINGO 0058 — **DEL 1 DE ENERO AL 31 DE DICIEMBRE DE 2022**

Cuenta (3)	Concepto (4)	Saldo Inicial (5)	Debe (6)	Haber (7)	Saldo Final (8)	Fecha de Antigüedad (9)
01850 29/12/2022 D 00084 00084	Presupuesto de Egresos por Ejercer de Gastos de Funcionamiento Aportaciones para riesgo de trabajo		0.00	-3,580.42		
00092 29/12/2022 D 00165 00165	Presupuesto de Egresos por Ejercer de Gastos de Funcionamiento Aportaciones para riesgo de trabajo		0.00	10,989.22		
	TOTAL:		0.00	7,408.80		
8221 C00C07000 01030902010115010l 1595	**Despensa**	-250.00	850.00	600.00	0.00	
REN. FECHA TIPO N.POL. REF	**CONCEPTO**		**DEBE**	**HABER**		
00409 29/12/2022 D 00004 00004	Presupuesto de Egresos por Ejercer de Gastos de Funcionamiento Despensa		0.00	300.00		
00409 29/12/2022 D 00001 00001	Presupuesto de Egresos por Ejercer de Gastos de Funcionamiento Despensa		0.00	300.00		
00543 29/12/2022 D 00175 00175	Presupuesto de Egresos por Ejercer de Gastos de Funcionamiento Despensa		850.00	0.00		
	TOTAL:		850.00	600.00		
8221 C00C07000 01030902010115010l 1712	**Estímulos por puntualidad y asistencia**	-4,000.00	4,000.00	0.00	0.00	
REN. FECHA TIPO N.POL. REF	**CONCEPTO**		**DEBE**	**HABER**		
00591 29/12/2022 D 00175 00175	Presupuesto de Egresos por Ejercer de Gastos de Funcionamiento Estímulos por puntualidad y asistencia		4,000.00	0.00		
	TOTAL:		4,000.00	0.00		
8221 C00C07000 01030902010115010l 2611	**Combustibles, lubricantes y aditivos**	30,000.00	0.00	30,000.00	0.00	
REN. FECHA TIPO N.POL. REF	**CONCEPTO**		**DEBE**	**HABER**		
00756 29/12/2022 D 00175 00175	Presupuesto de Egresos por Ejercer de Gastos de Funcionamiento Combustibles, lubricantes y aditivos		0.00	30,000.00		
	TOTAL:		0.00	30,000.00		
8221 C00C07000 01030902010125010l 1412	**Aportaciones de servicio de salud**	-16,908.82	34,268.34	17,359.52	0.00	
REN. FECHA TIPO N.POL. REF	**CONCEPTO**		**DEBE**	**HABER**		
00045 29/12/2022 D 00161 00161	Presupuesto de Egresos por Ejercer de Gastos de Funcionamiento Aportaciones de servicio de salud		34,268.34	0.00		
01851 29/12/2022 D 00084 00084	Presupuesto de Egresos por Ejercer de Gastos de Funcionamiento Aportaciones de servicio de salud		0.00	8,679.76		
01852 29/12/2022 D 00084 00084	Presupuesto de Egresos por Ejercer de Gastos de Funcionamiento Aportaciones de servicio de salud		0.00	8,679.76		
	TOTAL:		34,268.34	17,359.52		
8221 C00C07000 01030902010125010l 1413	**Aportaciones al fondo del sistema solidario de reparto**	-12,546.35	25,427.11	12,880.76	0.00	
REN. FECHA TIPO N.POL. REF	**CONCEPTO**		**DEBE**	**HABER**		
00131 29/12/2022 D 00161 00161	Presupuesto de Egresos por Ejercer de Gastos de Funcionamiento Aportaciones al fondo del sistema solidario de reparto		25,427.11	0.00		
01853 29/12/2022 D 00084 00084	Presupuesto de Egresos por Ejercer de Gastos de Funcionamiento Aportaciones al fondo del sistema solidario de reparto		0.00	6,440.38		
01854 29/12/2022 D 00084 00084	Presupuesto de Egresos por Ejercer de Gastos de Funcionamiento Aportaciones al fondo del sistema solidario de reparto		0.00	6,440.38		
	TOTAL:		25,427.11	12,880.76		
8221 C00C07000 01030902010125010l 1414	**Aportaciones del Sistema de Capitalización Individual**	-3,128.17	6,339.69	3,211.52	0.00	
REN. FECHA TIPO N.POL. REF	**CONCEPTO**		**DEBE**	**HABER**		
00217 29/12/2022 D 00161 00161	Presupuesto de Egresos por Ejercer de Gastos de Funcionamiento Aportaciones del Sistema de Capitalización Individual		6,339.69	0.00		
01855 29/12/2022 D 00084 00084	Presupuesto de Egresos por Ejercer de Gastos de Funcionamiento Aportaciones del Sistema de Capitalización Individual		0.00	1,605.76		
01856 29/12/2022 D 00084 00084	Presupuesto de Egresos por Ejercer de Gastos de Funcionamiento Aportaciones del Sistema de Capitalización Individual		0.00	1,605.76		
	TOTAL:		6,339.69	3,211.52		
8221 C00C07000 01030902010125010l 1415	**Aportaciones para financiar los gastos generales de administración del ISSEMYM**	-1,479.55	2,998.51	1,518.96	0.00	
REN. FECHA TIPO N.POL. REF	**CONCEPTO**		**DEBE**	**HABER**		
01857 29/12/2022 D 00084 00084	Presupuesto de Egresos por Ejercer de Gastos de Funcionamiento Aportaciones para financiar los gastos generales de administración del ISSEMYM		0.00	759.48		
01858 29/12/2022 D 00084 00084	Presupuesto de Egresos por Ejercer de Gastos de Funcionamiento Aportaciones para financiar los gastos generales de administración del ISSEMYM		0.00	759.48		
00303 29/12/2022 D 00161 00161	Presupuesto de Egresos por Ejercer de Gastos de Funcionamiento Aportaciones para financiar los gastos generales de administración del ISSEMYM		2,998.51	0.00		
	TOTAL:		2,998.51	1,518.96		
8221 C00C07000 01030902010125010l 1416	**Aportaciones para riesgo de trabajo**	-6,974.95	14,135.79	7,160.84	0.00	
REN. FECHA TIPO N.POL. REF	**CONCEPTO**		**DEBE**	**HABER**		
00389 29/12/2022 D 00161 00161	Presupuesto de Egresos por Ejercer de Gastos de Funcionamiento Aportaciones para riesgo de trabajo		14,135.79	0.00		
01859 29/12/2022 D 00084 00084	Presupuesto de Egresos por Ejercer de Gastos de Funcionamiento Aportaciones para riesgo de trabajo		0.00	3,580.42		
01860 29/12/2022 D 00084 00084	Presupuesto de Egresos por Ejercer de Gastos de Funcionamiento Aportaciones para riesgo de trabajo		0.00	3,580.42		
	TOTAL:		14,135.79	7,160.84		
8221 D00109000 01080101030111010l 3362	**Impresiones de documentos oficiales para la prestación de servicios públicos, identificación, formatos adminis**	-43,370.00	58,370.00	15,000.00	0.00	

Tenancingo
Estado de México
2022 - 2024

Cuenta Pública 2022
Anexo al Estado de Situación Financiera
(Cifras en Pesos)

MUNICIPIO TENANCINGO 0058 **DEL 1 DE ENERO AL 31 DE DICIEMBRE DE 2022**

Cuenta (3)	Concepto (4)	Saldo Inicial (5)	Debe (6)	Haber (7)	Saldo Final (8)	Fecha de Antigüedad (9)
REN. FECHA TIPO N.POL. REF	CONCEPTO		DEBE	HABER		
00869 29/12/2022 D 00175 00175	Presupuesto de Egresos por Ejercer de Gastos de Funcionamiento Impresiones de documentos oficiales para la prestación de servicios públicos, identificación, formatos adminis		58,370.00	0.00		
00003 19/12/2022 E 00040 00040	Presupuesto de Egresos por Ejercer de Gastos de Funcionamiento Impresiones de documentos oficiales para la prestación de servicios públicos, identificación, formatos administrativos y fiscales, formas valoradas, c		0.00	15,000.00		
	TOTAL:		58,370.00	15,000.00		
8221 D00109000 0108010103011101 01 3551	Reparación y mantenimiento de vehículos terrestres, aéreos y lacustres	25,000.00	0.00	25,000.00	0.00	
REN. FECHA TIPO N.POL. REF	CONCEPTO		DEBE	HABER		
00938 29/12/2022 D 00175 00175	Presupuesto de Egresos por Ejercer de Gastos de Funcionamiento Reparación y mantenimiento de vehículos terrestres, aéreos y lacustres		0.00	25,000.00		
	TOTAL:		0.00	25,000.00		
8221 D00109000 0108010103011501 01 1131	Sueldo base	60,285.99	92,916.67	153,202.66	0.00	
REN. FECHA TIPO N.POL. REF	CONCEPTO		DEBE	HABER		
00430 29/12/2022 D 00004 00004	Presupuesto de Egresos por Ejercer de Gastos de Funcionamiento Sueldo base		0.00	76,601.33		
00430 29/12/2022 D 00001 00001	Presupuesto de Egresos por Ejercer de Gastos de Funcionamiento Sueldo base		0.00	76,601.33		
00027 29/12/2022 D 00175 00175	Presupuesto de Egresos por Ejercer de Gastos de Funcionamiento Sueldo base		92,916.67	0.00		
	TOTAL:		92,916.67	153,202.66		
8221 D00109000 0108010103011501 01 1311	Prima por años de servicio	-10,340.00	15,400.00	5,060.00	0.00	
REN. FECHA TIPO N.POL. REF	CONCEPTO		DEBE	HABER		
00451 29/12/2022 D 00001 00001	Presupuesto de Egresos por Ejercer de Gastos de Funcionamiento Prima por años de servicio		0.00	2,530.00		
00451 29/12/2022 D 00004 00004	Presupuesto de Egresos por Ejercer de Gastos de Funcionamiento Prima por años de servicio		0.00	2,530.00		
00077 29/12/2022 D 00175 00175	Presupuesto de Egresos por Ejercer de Gastos de Funcionamiento Prima por años de servicio		15,400.00	0.00		
	TOTAL:		15,400.00	5,060.00		
8221 D00109000 0108010103011501 01 1321	Prima vacacional	112,723.21	3,186.70	115,909.91	0.00	
REN. FECHA TIPO N.POL. REF	CONCEPTO		DEBE	HABER		
00101 29/12/2022 D 00009 00009	Presupuesto de Egresos por Ejercer de Gastos de Funcionamiento Prima vacacional		0.00	115,909.91		
00111 29/12/2022 D 00175 00175	Presupuesto de Egresos por Ejercer de Gastos de Funcionamiento Prima vacacional		3,186.70	0.00		
	TOTAL:		3,186.70	115,909.91		
8221 D00109000 0108010103011501 01 1322	Aguinaldo	259,730.11	47,138.29	306,868.40	0.00	
REN. FECHA TIPO N.POL. REF	CONCEPTO		DEBE	HABER		
00101 29/12/2022 D 00008 00008	Presupuesto de Egresos por Ejercer de Gastos de Funcionamiento Aguinaldo		0.00	306,868.40		
00161 29/12/2022 D 00175 00175	Presupuesto de Egresos por Ejercer de Gastos de Funcionamiento Aguinaldo		47,138.29	0.00		
	TOTAL:		47,138.29	306,868.40		
8221 D00109000 0108010103011501 01 1344	Compensación por retabulación	-60,157.36	99,905.56	39,748.20	0.00	
REN. FECHA TIPO N.POL. REF	CONCEPTO		DEBE	HABER		
00458 29/12/2022 D 00001 00001	Presupuesto de Egresos por Ejercer de Gastos de Funcionamiento Compensación por retabulación		0.00	19,874.10		
00458 29/12/2022 D 00004 00004	Presupuesto de Egresos por Ejercer de Gastos de Funcionamiento Compensación por retabulación		0.00	19,874.10		
00237 29/12/2022 D 00175 00175	Presupuesto de Egresos por Ejercer de Gastos de Funcionamiento Compensación por retabulación		99,905.56	0.00		
	TOTAL:		99,905.56	39,748.20		
8221 D00109000 0108010103011501 01 1345	Gratificación	-16,277.72	35,838.54	19,560.82	0.00	
REN. FECHA TIPO N.POL. REF	CONCEPTO		DEBE	HABER		
00437 29/12/2022 D 00004 00004	Presupuesto de Egresos por Ejercer de Gastos de Funcionamiento Gratificación		0.00	9,780.41		
00437 29/12/2022 D 00001 00001	Presupuesto de Egresos por Ejercer de Gastos de Funcionamiento Gratificación		0.00	9,780.41		
00303 29/12/2022 D 00175 00175	Presupuesto de Egresos por Ejercer de Gastos de Funcionamiento Gratificación		35,838.54	0.00		
	TOTAL:		35,838.54	19,560.82		
8221 D00109000 0108010103011501 01 1346	Gratificación por convenio	-4,000.00	4,000.00	0.00	0.00	
REN. FECHA TIPO N.POL. REF	CONCEPTO		DEBE	HABER		
00343 29/12/2022 D 00175 00175	Presupuesto de Egresos por Ejercer de Gastos de Funcionamiento Gratificación por convenio		4,000.00	0.00		
	TOTAL:		4,000.00	0.00		
8221 D00109000 0108010103011501 01 1412	Aportaciones de servicio de salud	22,443.14	0.00	22,443.14	0.00	
REN. FECHA TIPO N.POL. REF	CONCEPTO		DEBE	HABER		
00493 29/12/2022 D 00007 00007	Presupuesto de Egresos por Ejercer de Gastos de Funcionamiento Aportaciones de servicio de salud		0.00	17,576.34		
01981 29/12/2022 D 00084 00084	Presupuesto de Egresos por Ejercer de Gastos de Funcionamiento Aportaciones de servicio de salud		0.00	-17,576.34		
01982 29/12/2022 D 00084 00084	Presupuesto de Egresos por Ejercer de Gastos de Funcionamiento Aportaciones de servicio de salud		0.00	-17,576.34		

Cuenta Pública 2022
Anexo al Estado de Situación Financiera
(Cifras en Pesos)

MUNICIPIO TENANCINGO 0058 — DEL 1 DE ENERO AL 31 DE DICIEMBRE DE 2022

Cuenta (3)	Concepto (4)	Saldo Inicial (5)	Debe (6)	Haber (7)	Saldo Final (8)	Fecha de Antigüedad (9)
00386 29/12/2022 D 00175 00175	Presupuesto de Egresos por Ejercer de Gastos de Funcionamiento Aportaciones de servicio de salud		0.00	40,019.48		
	TOTAL:		0.00	22,443.14		
8221 D00109000 010801010301150101 1413	Aportaciones al fondo del sistema solidario de reparto	17,540.40	0.00	17,540.40	0.00	
REN. FECHA TIPO N.POL. REF	CONCEPTO		DEBE	HABER		
00500 29/12/2022 D 00007 00007	Presupuesto de Egresos por Ejercer de Gastos de Funcionamiento Aportaciones al fondo del sistema solidario de reparto		0.00	13,041.64		
01983 29/12/2022 D 00084 00084	Presupuesto de Egresos por Ejercer de Gastos de Funcionamiento Aportaciones al fondo del sistema solidario de reparto		0.00	-13,041.64		
01984 29/12/2022 D 00084 00084	Presupuesto de Egresos por Ejercer de Gastos de Funcionamiento Aportaciones al fondo del sistema solidario de reparto		0.00	-13,041.64		
00434 29/12/2022 D 00175 00175	Presupuesto de Egresos por Ejercer de Gastos de Funcionamiento Aportaciones al fondo del sistema solidario de reparto		0.00	30,582.04		
	TOTAL:		0.00	17,540.40		
8221 D00109000 010801010301150101 1414	Aportaciones del Sistema de Capitalización Individual	8,135.52	0.00	8,135.52	0.00	
REN. FECHA TIPO N.POL. REF	CONCEPTO		DEBE	HABER		
00507 29/12/2022 D 00007 00007	Presupuesto de Egresos por Ejercer de Gastos de Funcionamiento Aportaciones del Sistema de Capitalización Individual		0.00	2,635.94		
01985 29/12/2022 D 00084 00084	Presupuesto de Egresos por Ejercer de Gastos de Funcionamiento Aportaciones del Sistema de Capitalización Individual		0.00	-2,635.94		
01986 29/12/2022 D 00084 00084	Presupuesto de Egresos por Ejercer de Gastos de Funcionamiento Aportaciones del Sistema de Capitalización Individual		0.00	-2,635.94		
00094 29/12/2022 D 00165 00165	Presupuesto de Egresos por Ejercer de Gastos de Funcionamiento Aportaciones del Sistema de Capitalización Individual		0.00	10,771.46		
	TOTAL:		0.00	8,135.52		
8221 D00109000 010801010301150101 1415	Aportaciones para financiar los gastos generales de administración del ISSEMYM	2,113.40	0.00	2,113.40	0.00	
REN. FECHA TIPO N.POL. REF	CONCEPTO		DEBE	HABER		
00514 29/12/2022 D 00007 00007	Presupuesto de Egresos por Ejercer de Gastos de Funcionamiento Aportaciones para financiar los gastos generales de administración del ISSEMYM		0.00	1,537.92		
01987 29/12/2022 D 00084 00084	Presupuesto de Egresos por Ejercer de Gastos de Funcionamiento Aportaciones para financiar los gastos generales de administración del ISSEMYM		0.00	-1,537.92		
01988 29/12/2022 D 00084 00084	Presupuesto de Egresos por Ejercer de Gastos de Funcionamiento Aportaciones para financiar los gastos generales de administración del ISSEMYM		0.00	-1,537.92		
00096 29/12/2022 D 00165 00165	Presupuesto de Egresos por Ejercer de Gastos de Funcionamiento Aportaciones para financiar los gastos generales de administración del ISSEMYM		0.00	3,651.32		
	TOTAL:		0.00	2,113.40		
8221 D00109000 010801010301150101 1416	Aportaciones para riesgo de trabajo	9,962.26	0.00	9,962.26	0.00	
REN. FECHA TIPO N.POL. REF	CONCEPTO		DEBE	HABER		
00521 29/12/2022 D 00007 00007	Presupuesto de Egresos por Ejercer de Gastos de Funcionamiento Aportaciones para riesgo de trabajo		0.00	7,250.24		
01989 29/12/2022 D 00084 00084	Presupuesto de Egresos por Ejercer de Gastos de Funcionamiento Aportaciones para riesgo de trabajo		0.00	-7,250.24		
01990 29/12/2022 D 00084 00084	Presupuesto de Egresos por Ejercer de Gastos de Funcionamiento Aportaciones para riesgo de trabajo		0.00	-7,250.24		
00098 29/12/2022 D 00165 00165	Presupuesto de Egresos por Ejercer de Gastos de Funcionamiento Aportaciones para riesgo de trabajo		0.00	17,212.50		
	TOTAL:		0.00	9,962.26		
8221 D00109000 010801010301150101 1595	Despensa	-10,000.00	13,000.00	3,000.00	0.00	
REN. FECHA TIPO N.POL. REF	CONCEPTO		DEBE	HABER		
00444 29/12/2022 D 00004 00004	Presupuesto de Egresos por Ejercer de Gastos de Funcionamiento Despensa		0.00	1,500.00		
00444 29/12/2022 D 00001 00001	Presupuesto de Egresos por Ejercer de Gastos de Funcionamiento Despensa		0.00	1,500.00		
00545 29/12/2022 D 00175 00175	Presupuesto de Egresos por Ejercer de Gastos de Funcionamiento Despensa		13,000.00	0.00		
	TOTAL:		13,000.00	3,000.00		
8221 D00109000 010801010301150101 1712	Estímulos por puntualidad y asistencia	-8,000.00	8,000.00	0.00	0.00	
REN. FECHA TIPO N.POL. REF	CONCEPTO		DEBE	HABER		
00593 29/12/2022 D 00175 00175	Presupuesto de Egresos por Ejercer de Gastos de Funcionamiento Estímulos por puntualidad y asistencia		8,000.00	0.00		
	TOTAL:		8,000.00	0.00		
8221 D00109000 010801010301250102 1412	Aportaciones de servicio de salud	-34,063.04	69,215.72	35,152.68	0.00	
REN. FECHA TIPO N.POL. REF	CONCEPTO		DEBE	HABER		
00047 29/12/2022 D 00161 00161	Presupuesto de Egresos por Ejercer de Gastos de Funcionamiento Aportaciones de servicio de salud		69,215.72	0.00		
01991 29/12/2022 D 00084 00084	Presupuesto de Egresos por Ejercer de Gastos de Funcionamiento Aportaciones de servicio de salud		0.00	17,576.34		
01992 29/12/2022 D 00084 00084	Presupuesto de Egresos por Ejercer de Gastos de Funcionamiento Aportaciones de servicio de salud		0.00	17,576.34		
	TOTAL:		69,215.72	35,152.68		
8221 D00109000 010801010301250102 1413	Aportaciones al fondo del sistema solidario de reparto	-25,274.66	51,357.94	26,083.28	0.00	

Cuenta Pública 2022
Anexo al Estado de Situación Financiera
(Cifras en Pesos)

MUNICIPIO TENANCINGO 0058 — DEL 1 DE ENERO AL 31 DE DICIEMBRE DE 2022

Cuenta (3)	Concepto (4)	Saldo Inicial (5)	Debe (6)	Haber (7)	Saldo Final (8)	Fecha de Antigüedad (9)
REN. FECHA TIPO N.POL. REF	CONCEPTO		DEBE	HABER		
00133 29/12/2022 D 00161 00161	Presupuesto de Egresos por Ejercer de Gastos de Funcionamiento Aportaciones al fondo del sistema solidario de reparto		51,357.94	0.00		
01993 29/12/2022 D 00084 00084	Presupuesto de Egresos por Ejercer de Gastos de Funcionamiento Aportaciones al fondo del sistema solidario de reparto		0.00	13,041.64		
01994 29/12/2022 D 00084 00084	Presupuesto de Egresos por Ejercer de Gastos de Funcionamiento Aportaciones al fondo del sistema solidario de reparto		0.00	13,041.64		
	TOTAL:		51,357.94	26,083.28		
8221 D00109000 010801010301250102 1414	Aportaciones del Sistema de Capitalización Individual	-3,302.77	8,574.65	5,271.88	0.00	
REN. FECHA TIPO N.POL. REF	CONCEPTO		DEBE	HABER		
00219 29/12/2022 D 00161 00161	Presupuesto de Egresos por Ejercer de Gastos de Funcionamiento Aportaciones del Sistema de Capitalización Individual		8,574.65	0.00		
01995 29/12/2022 D 00084 00084	Presupuesto de Egresos por Ejercer de Gastos de Funcionamiento Aportaciones del Sistema de Capitalización Individual		0.00	2,635.94		
01996 29/12/2022 D 00084 00084	Presupuesto de Egresos por Ejercer de Gastos de Funcionamiento Aportaciones del Sistema de Capitalización Individual		0.00	2,635.94		
	TOTAL:		8,574.65	5,271.88		
8221 D00109000 010801010301250102 1415	Aportaciones para financiar los gastos generales de administración del ISSEMYM	-2,980.49	6,056.33	3,075.84	0.00	
REN. FECHA TIPO N.POL. REF	CONCEPTO		DEBE	HABER		
01997 29/12/2022 D 00084 00084	Presupuesto de Egresos por Ejercer de Gastos de Funcionamiento Aportaciones para financiar los gastos generales de administración del ISSEMYM		0.00	1,537.92		
01998 29/12/2022 D 00084 00084	Presupuesto de Egresos por Ejercer de Gastos de Funcionamiento Aportaciones para financiar los gastos generales de administración del ISSEMYM		0.00	1,537.92		
00305 29/12/2022 D 00161 00161	Presupuesto de Egresos por Ejercer de Gastos de Funcionamiento Aportaciones para financiar los gastos generales de administración del ISSEMYM		6,056.33	0.00		
	TOTAL:		6,056.33	3,075.84		
8221 D00109000 010801010301250102 1416	Aportaciones para riesgo de trabajo	-14,051.18	28,551.66	14,500.48	0.00	
REN. FECHA TIPO N.POL. REF	CONCEPTO		DEBE	HABER		
00391 29/12/2022 D 00161 00161	Presupuesto de Egresos por Ejercer de Gastos de Funcionamiento Aportaciones para riesgo de trabajo		28,551.66	0.00		
01999 29/12/2022 D 00084 00084	Presupuesto de Egresos por Ejercer de Gastos de Funcionamiento Aportaciones para riesgo de trabajo		0.00	7,250.24		
02000 29/12/2022 D 00084 00084	Presupuesto de Egresos por Ejercer de Gastos de Funcionamiento Aportaciones para riesgo de trabajo		0.00	7,250.24		
	TOTAL:		28,551.66	14,500.48		
8221 D00D00000 010309020101110101 3331	Servicios informáticos	-7,760.00	7,760.00	0.00	0.00	
REN. FECHA TIPO N.POL. REF	CONCEPTO		DEBE	HABER		
00873 29/12/2022 D 00175 00175	Presupuesto de Egresos por Ejercer de Gastos de Funcionamiento Servicios informáticos		7,760.00	0.00		
	TOTAL:		7,760.00	0.00		
8221 D00D00000 010309020101110101 3363	Servicios de impresión de documentos oficiales	59,025.00	0.00	59,025.00	0.00	
REN. FECHA TIPO N.POL. REF	CONCEPTO		DEBE	HABER		
00898 29/12/2022 D 00175 00175	Presupuesto de Egresos por Ejercer de Gastos de Funcionamiento Servicios de impresión de documentos oficiales		0.00	59,025.00		
	TOTAL:		0.00	59,025.00		
8221 D00D00000 010309020101110101 3391	Servicios profesionales	-75,982.36	103,058.08	27,075.72	0.00	
REN. FECHA TIPO N.POL. REF	CONCEPTO		DEBE	HABER		
00901 29/12/2022 D 00175 00175	Presupuesto de Egresos por Ejercer de Gastos de Funcionamiento Servicios profesionales		103,058.08	0.00		
00003 22/12/2022 E 00049 00049	Presupuesto de Egresos por Ejercer de Gastos de Funcionamiento Servicios profesionales		0.00	6,566.04		
00003 19/12/2022 C 00001 00001	Presupuesto de Egresos por Ejercer de Gastos de Funcionamiento Servicios profesionales		0.00	7,377.60		
00003 15/12/2022 E 00032 00032	Presupuesto de Egresos por Ejercer de Gastos de Funcionamiento Servicios profesionales		0.00	6,566.04		
00003 02/12/2022 E 00010 00010	Presupuesto de Egresos por Ejercer de Gastos de Funcionamiento Servicios profesionales		0.00	6,566.04		
	TOTAL:		103,058.08	27,075.72		
8221 D00D00000 010309020101150101 2111	Materiales y útiles de oficina	27,241.00	0.00	27,241.00	0.00	
REN. FECHA TIPO N.POL. REF	CONCEPTO		DEBE	HABER		
00626 29/12/2022 D 00175 00175	Presupuesto de Egresos por Ejercer de Gastos de Funcionamiento Materiales y útiles de oficina		0.00	27,241.00		
	TOTAL:		0.00	27,241.00		
8221 D00D00000 010502060301150101 1131	Sueldo base	199,487.27	0.00	199,487.27	0.00	
REN. FECHA TIPO N.POL. REF	CONCEPTO		DEBE	HABER		
00465 29/12/2022 D 00001 00001	Presupuesto de Egresos por Ejercer de Gastos de Funcionamiento Sueldo base		0.00	62,294.20		
00465 29/12/2022 D 00004 00004	Presupuesto de Egresos por Ejercer de Gastos de Funcionamiento Sueldo base		0.00	62,294.20		
00030 29/12/2022 D 00175 00175	Presupuesto de Egresos por Ejercer de Gastos de Funcionamiento Sueldo base		0.00	74,898.87		

Cuenta (3)	Concepto (4)	Saldo Inicial (5)	Debe (6)	Haber (7)	Saldo Final (8)	Fecha de Antigüedad (9)
	TOTAL:		0.00	199,487.27		
8221 D00D00000 010502060301150101 1311	Prima por años de servicio	-770.00	2,090.00	1,320.00	0.00	
REN. FECHA TIPO N.POL. REF	CONCEPTO		DEBE	HABER		
00486 29/12/2022 D 00001 00001	Presupuesto de Egresos por Ejercer de Gastos de Funcionamiento Prima por años de servicio		0.00	660.00		
00486 29/12/2022 D 00004 00004	Presupuesto de Egresos por Ejercer de Gastos de Funcionamiento Prima por años de servicio		0.00	660.00		
00079 29/12/2022 D 00175 00175	Presupuesto de Egresos por Ejercer de Gastos de Funcionamiento Prima por años de servicio		2,090.00	0.00		
	TOTAL:		2,090.00	1,320.00		
8221 D00D00000 010502060301150101 1321	Prima vacacional	104,104.83	0.00	104,104.83	0.00	
REN. FECHA TIPO N.POL. REF	CONCEPTO		DEBE	HABER		
00108 29/12/2022 D 00009 00009	Presupuesto de Egresos por Ejercer de Gastos de Funcionamiento Prima vacacional		0.00	94,260.96		
00100 29/12/2022 D 00165 00165	Presupuesto de Egresos por Ejercer de Gastos de Funcionamiento Prima vacacional		0.00	9,843.87		
	TOTAL:		0.00	104,104.83		
8221 D00D00000 010502060301150101 1322	Aguinaldo	194,498.74	0.00	194,498.74	0.00	
REN. FECHA TIPO N.POL. REF	CONCEPTO		DEBE	HABER		
00108 29/12/2022 D 00008 00008	Presupuesto de Egresos por Ejercer de Gastos de Funcionamiento Aguinaldo		0.00	185,782.59		
00102 29/12/2022 D 00165 00165	Presupuesto de Egresos por Ejercer de Gastos de Funcionamiento Aguinaldo		0.00	8,716.15		
	TOTAL:		0.00	194,498.74		
8221 D00D00000 010502060301150101 1344	Compensación por retabulación	76,714.94	0.00	76,714.94	0.00	
REN. FECHA TIPO N.POL. REF	CONCEPTO		DEBE	HABER		
00493 29/12/2022 D 00004 00004	Presupuesto de Egresos por Ejercer de Gastos de Funcionamiento Compensación por retabulación		0.00	28,770.59		
00493 29/12/2022 D 00001 00001	Presupuesto de Egresos por Ejercer de Gastos de Funcionamiento Compensación por retabulación		0.00	28,770.59		
00240 29/12/2022 D 00175 00175	Presupuesto de Egresos por Ejercer de Gastos de Funcionamiento Compensación por retabulación		0.00	19,173.76		
	TOTAL:		0.00	76,714.94		
8221 D00D00000 010502060301150101 1345	Gratificación	2,680.56	0.00	2,680.56	0.00	
REN. FECHA TIPO N.POL. REF	CONCEPTO		DEBE	HABER		
00472 29/12/2022 D 00004 00004	Presupuesto de Egresos por Ejercer de Gastos de Funcionamiento Gratificación		0.00	1,340.28		
00472 29/12/2022 D 00001 00001	Presupuesto de Egresos por Ejercer de Gastos de Funcionamiento Gratificación		0.00	1,340.28		
	TOTAL:		0.00	2,680.56		
8221 D00D00000 010502060301150101 1346	Gratificación por convenio	500.00	0.00	0.00	500.00	
8221 D00D00000 010502060301150101 1412	Aportaciones de servicio de salud	29,664.72	0.00	29,664.72	0.00	
REN. FECHA TIPO N.POL. REF	CONCEPTO		DEBE	HABER		
00528 29/12/2022 D 00007 00007	Presupuesto de Egresos por Ejercer de Gastos de Funcionamiento Aportaciones de servicio de salud		0.00	12,786.90		
02121 29/12/2022 D 00084 00084	Presupuesto de Egresos por Ejercer de Gastos de Funcionamiento Aportaciones de servicio de salud		0.00	-12,786.90		
02122 29/12/2022 D 00084 00084	Presupuesto de Egresos por Ejercer de Gastos de Funcionamiento Aportaciones de servicio de salud		0.00	-12,786.90		
00388 29/12/2022 D 00175 00175	Presupuesto de Egresos por Ejercer de Gastos de Funcionamiento Aportaciones de servicio de salud		0.00	42,451.62		
	TOTAL:		0.00	29,664.72		
8221 D00D00000 010502060301150101 1413	Aportaciones al fondo del sistema solidario de reparto	21,924.50	0.00	21,924.50	0.00	
REN. FECHA TIPO N.POL. REF	CONCEPTO		DEBE	HABER		
00535 29/12/2022 D 00007 00007	Presupuesto de Egresos por Ejercer de Gastos de Funcionamiento Aportaciones al fondo del sistema solidario de reparto		0.00	9,487.86		
02123 29/12/2022 D 00084 00084	Presupuesto de Egresos por Ejercer de Gastos de Funcionamiento Aportaciones al fondo del sistema solidario de reparto		0.00	-9,487.86		
02124 29/12/2022 D 00084 00084	Presupuesto de Egresos por Ejercer de Gastos de Funcionamiento Aportaciones al fondo del sistema solidario de reparto		0.00	-9,487.86		
00436 29/12/2022 D 00175 00175	Presupuesto de Egresos por Ejercer de Gastos de Funcionamiento Aportaciones al fondo del sistema solidario de reparto		0.00	31,412.36		
	TOTAL:		0.00	21,924.50		
8221 D00D00000 010502060301150101 1414	Aportaciones del Sistema de Capitalización Individual	6,175.08	0.00	6,175.08	0.00	
REN. FECHA TIPO N.POL. REF	CONCEPTO		DEBE	HABER		
00542 29/12/2022 D 00007 00007	Presupuesto de Egresos por Ejercer de Gastos de Funcionamiento Aportaciones del Sistema de Capitalización Individual		0.00	2,260.28		
02125 29/12/2022 D 00084 00084	Presupuesto de Egresos por Ejercer de Gastos de Funcionamiento Aportaciones del Sistema de Capitalización Individual		0.00	-2,260.28		
02126 29/12/2022 D 00084 00084	Presupuesto de Egresos por Ejercer de Gastos de Funcionamiento Aportaciones del Sistema de Capitalización Individual		0.00	-2,260.28		
00104 29/12/2022 D 00165 00165	Presupuesto de Egresos por Ejercer de Gastos de Funcionamiento Aportaciones del Sistema de Capitalización Individual		0.00	8,435.36		

Cuenta Pública 2022
Anexo al Estado de Situación Financiera
(Cifras en Pesos)

MUNICIPIO TENANCINGO 0058 — **DEL 1 DE ENERO AL 31 DE DICIEMBRE DE 2022**

Cuenta (3)	Concepto (4)	Saldo Inicial (5)	Debe (6)	Haber (7)	Saldo Final (8)	Fecha de Antigüedad (9)
	TOTAL:		0.00	6,175.08		
8221 D00D00000 010502060301150101 1415	**Aportaciones para financiar los gastos generales de administración del ISSEMYM**	2,616.08	0.00	2,616.08	0.00	
REN. FECHA TIPO N.POL. REF	**CONCEPTO**		**DEBE**	**HABER**		
00549 29/12/2022 D 00007 00007	Presupuesto de Egresos por Ejercer de Gastos de Funcionamiento Aportaciones para financiar los gastos generales de administración del ISSEMYM		0.00	1,118.86		
02127 29/12/2022 D 00084 00084	Presupuesto de Egresos por Ejercer de Gastos de Funcionamiento Aportaciones para financiar los gastos generales de administración del ISSEMYM		0.00	-1,118.86		
02128 29/12/2022 D 00084 00084	Presupuesto de Egresos por Ejercer de Gastos de Funcionamiento Aportaciones para financiar los gastos generales de administración del ISSEMYM		0.00	-1,118.86		
00108 29/12/2022 D 00165 00165	Presupuesto de Egresos por Ejercer de Gastos de Funcionamiento Aportaciones para financiar los gastos generales de administración del ISSEMYM		0.00	3,734.94		
	TOTAL:		0.00	2,616.08		
8221 D00D00000 010502060301150101 1416	**Aportaciones para riesgo de trabajo**	12,375.82	0.00	12,375.82	0.00	
REN. FECHA TIPO N.POL. REF	**CONCEPTO**		**DEBE**	**HABER**		
00556 29/12/2022 D 00007 00007	Presupuesto de Egresos por Ejercer de Gastos de Funcionamiento Aportaciones para riesgo de trabajo		0.00	5,274.58		
02129 29/12/2022 D 00084 00084	Presupuesto de Egresos por Ejercer de Gastos de Funcionamiento Aportaciones para riesgo de trabajo		0.00	-5,274.58		
02130 29/12/2022 D 00084 00084	Presupuesto de Egresos por Ejercer de Gastos de Funcionamiento Aportaciones para riesgo de trabajo		0.00	-5,274.58		
00108 29/12/2022 D 00165 00165	Presupuesto de Egresos por Ejercer de Gastos de Funcionamiento Aportaciones para riesgo de trabajo		0.00	17,650.40		
	TOTAL:		0.00	12,375.82		
8221 D00D00000 010502060301150101 1595	**Despensa**	-250.00	850.00	600.00	0.00	
REN. FECHA TIPO N.POL. REF	**CONCEPTO**		**DEBE**	**HABER**		
00479 29/12/2022 D 00004 00004	Presupuesto de Egresos por Ejercer de Gastos de Funcionamiento Despensa		0.00	300.00		
00479 29/12/2022 D 00001 00001	Presupuesto de Egresos por Ejercer de Gastos de Funcionamiento Despensa		0.00	300.00		
00547 29/12/2022 D 00175 00175	Presupuesto de Egresos por Ejercer de Gastos de Funcionamiento Despensa		850.00	0.00		
	TOTAL:		850.00	600.00		
8221 D00D00000 010502060301150101 1712	**Estímulos por puntualidad y asistencia**	37,580.00	0.00	37,580.00	0.00	
REN. FECHA TIPO N.POL. REF	**CONCEPTO**		**DEBE**	**HABER**		
00500 29/12/2022 D 00004 00004	Presupuesto de Egresos por Ejercer de Gastos de Funcionamiento Estímulos por puntualidad y asistencia		0.00	3,071.00		
00500 29/12/2022 D 00001 00001	Presupuesto de Egresos por Ejercer de Gastos de Funcionamiento Estímulos por puntualidad y asistencia		0.00	3,071.00		
00596 29/12/2022 D 00175 00175	Presupuesto de Egresos por Ejercer de Gastos de Funcionamiento Estímulos por puntualidad y asistencia		0.00	31,438.00		
	TOTAL:		0.00	37,580.00		
8221 D00D00000 010502060301150101 2611	**Combustibles, lubricantes y aditivos**	9,600.00	0.00	9,600.00	0.00	
REN. FECHA TIPO N.POL. REF	**CONCEPTO**		**DEBE**	**HABER**		
00758 29/12/2022 D 00175 00175	Presupuesto de Egresos por Ejercer de Gastos de Funcionamiento Combustibles, lubricantes y aditivos		0.00	9,600.00		
	TOTAL:		0.00	9,600.00		
8221 D00D00000 010502060301250102 1412	**Aportaciones de servicio de salud**	-23,044.13	48,617.93	25,573.80	0.00	
REN. FECHA TIPO N.POL. REF	**CONCEPTO**		**DEBE**	**HABER**		
00049 29/12/2022 D 00161 00161	Presupuesto de Egresos por Ejercer de Gastos de Funcionamiento Aportaciones de servicio de salud		48,617.93	0.00		
02131 29/12/2022 D 00084 00084	Presupuesto de Egresos por Ejercer de Gastos de Funcionamiento Aportaciones de servicio de salud		0.00	12,786.90		
02132 29/12/2022 D 00084 00084	Presupuesto de Egresos por Ejercer de Gastos de Funcionamiento Aportaciones de servicio de salud		0.00	12,786.90		
	TOTAL:		48,617.93	25,573.80		
8221 D00D00000 010502060301250102 1413	**Aportaciones al fondo del sistema solidario de reparto**	-17,098.67	36,074.39	18,975.72	0.00	
REN. FECHA TIPO N.POL. REF	**CONCEPTO**		**DEBE**	**HABER**		
00135 29/12/2022 D 00161 00161	Presupuesto de Egresos por Ejercer de Gastos de Funcionamiento Aportaciones al fondo del sistema solidario de reparto		36,074.39	0.00		
02133 29/12/2022 D 00084 00084	Presupuesto de Egresos por Ejercer de Gastos de Funcionamiento Aportaciones al fondo del sistema solidario de reparto		0.00	9,487.86		
02134 29/12/2022 D 00084 00084	Presupuesto de Egresos por Ejercer de Gastos de Funcionamiento Aportaciones al fondo del sistema solidario de reparto		0.00	9,487.86		
	TOTAL:		36,074.39	18,975.72		
8221 D00D00000 010502060301250102 1414	**Aportaciones del Sistema de Capitalización Individual**	-3,757.41	8,277.97	4,520.56	0.00	
REN. FECHA TIPO N.POL. REF	**CONCEPTO**		**DEBE**	**HABER**		
00221 29/12/2022 D 00161 00161	Presupuesto de Egresos por Ejercer de Gastos de Funcionamiento Aportaciones del Sistema de Capitalización Individual		8,277.97	0.00		
02135 29/12/2022 D 00084 00084	Presupuesto de Egresos por Ejercer de Gastos de Funcionamiento Aportaciones del Sistema de Capitalización Individual		0.00	2,260.28		
02136 29/12/2022 D 00084 00084	Presupuesto de Egresos por Ejercer de Gastos de Funcionamiento Aportaciones del Sistema de Capitalización Individual		0.00	2,260.28		

Cuenta (3)	Concepto (4)	Saldo Inicial (5)	Debe (6)	Haber (7)	Saldo Final (8)	Fecha de Antigüedad (9)
	TOTAL:		8,277.97	4,520.56		
8221 D00D00000 01050206030125010 2 1415	Aportaciones para financiar los gastos generales de administración del ISSEMYM	-2,016.36	4,254.08	2,237.72	0.00	
REN. FECHA TIPO N.POL. REF	CONCEPTO		DEBE	HABER		
02137 29/12/2022 D 00084 00084	Presupuesto de Egresos por Ejercer de Gastos de Funcionamiento Aportaciones para financiar los gastos generales de administración del ISSEMYM		0.00	1,118.86		
02138 29/12/2022 D 00084 00084	Presupuesto de Egresos por Ejercer de Gastos de Funcionamiento Aportaciones para financiar los gastos generales de administración del ISSEMYM		0.00	1,118.86		
00307 29/12/2022 D 00161 00161	Presupuesto de Egresos por Ejercer de Gastos de Funcionamiento Aportaciones para financiar los gastos generales de administración del ISSEMYM		4,254.08	0.00		
	TOTAL:		4,254.08	2,237.72		
8221 D00D00000 01050206030125010 2 1416	Aportaciones para riesgo de trabajo	-9,505.84	20,055.00	10,549.16	0.00	
REN. FECHA TIPO N.POL. REF	CONCEPTO		DEBE	HABER		
00393 29/12/2022 D 00161 00161	Presupuesto de Egresos por Ejercer de Gastos de Funcionamiento Aportaciones para riesgo de trabajo		20,055.00	0.00		
02139 29/12/2022 D 00084 00084	Presupuesto de Egresos por Ejercer de Gastos de Funcionamiento Aportaciones para riesgo de trabajo		0.00	5,274.58		
02140 29/12/2022 D 00084 00084	Presupuesto de Egresos por Ejercer de Gastos de Funcionamiento Aportaciones para riesgo de trabajo		0.00	5,274.58		
	TOTAL:		20,055.00	10,549.16		
8221 E00120000 01050206010111010 1 1131	Sueldo base	1,958,588.99	0.00	1,958,588.99	0.00	
REN. FECHA TIPO N.POL. REF	CONCEPTO		DEBE	HABER		
00507 29/12/2022 D 00004 00004	Presupuesto de Egresos por Ejercer de Gastos de Funcionamiento Sueldo base		0.00	224,222.87		
00507 29/12/2022 D 00001 00001	Presupuesto de Egresos por Ejercer de Gastos de Funcionamiento Sueldo base		0.00	224,222.87		
00018 29/12/2022 D 00171 00171	Presupuesto de Egresos por Ejercer de Gastos de Funcionamiento Sueldo base		0.00	-9,347.52		
00032 29/12/2022 D 00175 00175	Presupuesto de Egresos por Ejercer de Gastos de Funcionamiento Sueldo base		0.00	1,468,637.19		
00068 22/12/2022 C 00031 00031	Presupuesto de Egresos por Ejercer de Gastos de Funcionamiento Sueldo base		0.00	25,426.79		
00066 15/12/2022 C 00009 00009	Presupuesto de Egresos por Ejercer de Gastos de Funcionamiento Sueldo base		0.00	25,426.79		
	TOTAL:		0.00	1,958,588.99		
8221 E00120000 01050206010111010 1 2121	Material y útiles de imprenta y reproducción	-30,279.95	31,149.95	870.00	0.00	
REN. FECHA TIPO N.POL. REF	CONCEPTO		DEBE	HABER		
00031 29/12/2022 D 00053 00053	Presupuesto de Egresos por Ejercer de Gastos de Funcionamiento Material y útiles de imprenta y reproducción		0.00	870.00		
00659 29/12/2022 D 00175 00175	Presupuesto de Egresos por Ejercer de Gastos de Funcionamiento Material y útiles de imprenta y reproducción		31,149.95	0.00		
	TOTAL:		31,149.95	870.00		
8221 E00120000 01050206010111010 1 2181	Material para identificación y registro	-35,683.97	35,683.97	0.00	0.00	
REN. FECHA TIPO N.POL. REF	CONCEPTO		DEBE	HABER		
00685 29/12/2022 D 00175 00175	Presupuesto de Egresos por Ejercer de Gastos de Funcionamiento Material para identificación y registro		35,683.97	0.00		
	TOTAL:		35,683.97	0.00		
8221 E00120000 01050206010111010 1 3341	Capacitación	-36,540.00	36,540.00	0.00	0.00	
REN. FECHA TIPO N.POL. REF	CONCEPTO		DEBE	HABER		
00883 29/12/2022 D 00175 00175	Presupuesto de Egresos por Ejercer de Gastos de Funcionamiento Capacitación		36,540.00	0.00		
	TOTAL:		36,540.00	0.00		
8221 E00120000 01050206010111010 1 3591	Servicios de fumigación	-1,084,600.00	1,183,200.00	98,600.00	0.00	
REN. FECHA TIPO N.POL. REF	CONCEPTO		DEBE	HABER		
00035 29/12/2022 D 00176 00176	Presupuesto de Egresos por Ejercer de Gastos de Funcionamiento Servicios de fumigación		1,183,200.00	0.00		
00003 13/12/2022 D 00026 00026	Presupuesto de Egresos por Ejercer de Gastos de Funcionamiento Servicios de fumigación		0.00	98,600.00		
	TOTAL:		1,183,200.00	98,600.00		
8221 E00120000 01050206010115010 1 1311	Prima por años de servicio	13,420.00	0.00	13,420.00	0.00	
REN. FECHA TIPO N.POL. REF	CONCEPTO		DEBE	HABER		
00528 29/12/2022 D 00004 00004	Presupuesto de Egresos por Ejercer de Gastos de Funcionamiento Prima por años de servicio		0.00	4,950.00		
00528 29/12/2022 D 00001 00001	Presupuesto de Egresos por Ejercer de Gastos de Funcionamiento Prima por años de servicio		0.00	4,950.00		
00112 29/12/2022 D 00165 00165	Presupuesto de Egresos por Ejercer de Gastos de Funcionamiento Prima por años de servicio		0.00	3,520.00		
	TOTAL:		0.00	13,420.00		
8221 E00120000 01050206010115010 1 1321	Prima vacacional	559,141.29	0.00	559,141.29	0.00	
REN. FECHA TIPO N.POL. REF	CONCEPTO		DEBE	HABER		
00115 29/12/2022 D 00009 00009	Presupuesto de Egresos por Ejercer de Gastos de Funcionamiento Prima vacacional		0.00	335,836.54		
00114 29/12/2022 D 00175 00175	Presupuesto de Egresos por Ejercer de Gastos de Funcionamiento Prima vacacional		0.00	201,581.50		
00024 16/12/2022 C 00021 00021	Presupuesto de Egresos por Ejercer de Gastos de Funcionamiento Prima vacacional		0.00	21,723.25		

Cuenta (3)	Concepto (4)	Saldo Inicial (5)	Debe (6)	Haber (7)	Saldo Final (8)	Fecha de Antigüedad (9)
	TOTAL:		0.00	559,141.29		
8221 E00120000 010502060101150101 1322	Aguinaldo	968,946.06	0.00	968,946.06	0.00	
REN. FECHA TIPO N.POL. REF	CONCEPTO		DEBE	HABER		
00115 29/12/2022 D 00008 00008	Presupuesto de Egresos por Ejercer de Gastos de Funcionamiento Aguinaldo		0.00	724,812.97		
00164 29/12/2022 D 00175 00175	Presupuesto de Egresos por Ejercer de Gastos de Funcionamiento Aguinaldo		0.00	206,353.49		
00024 16/12/2022 C 00019 00019	Presupuesto de Egresos por Ejercer de Gastos de Funcionamiento Aguinaldo		0.00	37,779.60		
	TOTAL:		0.00	968,946.06		
8221 E00120000 010502060101150101 1344	Compensación por retabulación	497,738.83	0.00	497,738.83	0.00	
REN. FECHA TIPO N.POL. REF	CONCEPTO		DEBE	HABER		
00535 29/12/2022 D 00004 00004	Presupuesto de Egresos por Ejercer de Gastos de Funcionamiento Compensación por retabulación		0.00	84,366.02		
00535 29/12/2022 D 00001 00001	Presupuesto de Egresos por Ejercer de Gastos de Funcionamiento Compensación por retabulación		0.00	85,673.54		
00242 29/12/2022 D 00175 00175	Presupuesto de Egresos por Ejercer de Gastos de Funcionamiento Compensación por retabulación		0.00	248,673.19		
00073 22/12/2022 C 00031 00031	Presupuesto de Egresos por Ejercer de Gastos de Funcionamiento Compensación por retabulación		0.00	39,513.04		
00073 15/12/2022 C 00009 00009	Presupuesto de Egresos por Ejercer de Gastos de Funcionamiento Compensación por retabulación		0.00	39,513.04		
	TOTAL:		0.00	497,738.83		
8221 E00120000 010502060101150101 1345	Gratificación	121,292.14	103,889.96	225,182.10	0.00	
REN. FECHA TIPO N.POL. REF	CONCEPTO		DEBE	HABER		
00024 29/12/2022 D 00003 00003	Presupuesto de Egresos por Ejercer de Gastos de Funcionamiento Gratificación		0.00	19,950.23		
00514 29/12/2022 D 00004 00004	Presupuesto de Egresos por Ejercer de Gastos de Funcionamiento Gratificación		0.00	10,704.10		
00024 29/12/2022 D 00006 00006	Presupuesto de Egresos por Ejercer de Gastos de Funcionamiento Gratificación		0.00	19,950.23		
00024 29/12/2022 D 00012 00012	Presupuesto de Egresos por Ejercer de Gastos de Funcionamiento Gratificación		0.00	8,669.06		
00514 29/12/2022 D 00001 00001	Presupuesto de Egresos por Ejercer de Gastos de Funcionamiento Gratificación		0.00	10,704.10		
00305 29/12/2022 D 00175 00175	Presupuesto de Egresos por Ejercer de Gastos de Funcionamiento Gratificación		103,889.96	0.00		
00080 22/12/2022 C 00032 00032	Presupuesto de Egresos por Ejercer de Gastos de Funcionamiento Gratificación		0.00	57,004.48		
00080 22/12/2022 C 00034 00034	Presupuesto de Egresos por Ejercer de Gastos de Funcionamiento Gratificación		0.00	41,195.42		
00080 15/12/2022 C 00010 00010	Presupuesto de Egresos por Ejercer de Gastos de Funcionamiento Gratificación		0.00	57,004.48		
	TOTAL:		103,889.96	225,182.10		
8221 E00120000 010502060101150101 1346	Gratificación por convenio	5,950.00	0.00	5,950.00	0.00	
REN. FECHA TIPO N.POL. REF	CONCEPTO		DEBE	HABER		
00114 29/12/2022 D 00165 00165	Presupuesto de Egresos por Ejercer de Gastos de Funcionamiento Gratificación por convenio		0.00	5,950.00		
	TOTAL:		0.00	5,950.00		
8221 E00120000 010502060101150101 1412	Aportaciones de servicio de salud	197,673.35	0.00	197,673.35	0.00	
REN. FECHA TIPO N.POL. REF	CONCEPTO		DEBE	HABER		
00563 29/12/2022 D 00007 00007	Presupuesto de Egresos por Ejercer de Gastos de Funcionamiento Aportaciones de servicio de salud		0.00	52,802.48		
02261 29/12/2022 D 00084 00084	Presupuesto de Egresos por Ejercer de Gastos de Funcionamiento Aportaciones de servicio de salud		0.00	-50,226.24		
02262 29/12/2022 D 00084 00084	Presupuesto de Egresos por Ejercer de Gastos de Funcionamiento Aportaciones de servicio de salud		0.00	-52,164.12		
00390 29/12/2022 D 00175 00175	Presupuesto de Egresos por Ejercer de Gastos de Funcionamiento Aportaciones de servicio de salud		0.00	247,261.23		
	TOTAL:		0.00	197,673.35		
8221 E00120000 010502060101150101 1413	Aportaciones al fondo del sistema solidario de reparto	143,846.30	0.00	143,846.30	0.00	
REN. FECHA TIPO N.POL. REF	CONCEPTO		DEBE	HABER		
00570 29/12/2022 D 00007 00007	Presupuesto de Egresos por Ejercer de Gastos de Funcionamiento Aportaciones al fondo del sistema solidario de reparto		0.00	39,179.48		
02263 29/12/2022 D 00084 00084	Presupuesto de Egresos por Ejercer de Gastos de Funcionamiento Aportaciones al fondo del sistema solidario de reparto		0.00	-37,267.88		
02264 29/12/2022 D 00084 00084	Presupuesto de Egresos por Ejercer de Gastos de Funcionamiento Aportaciones al fondo del sistema solidario de reparto		0.00	-38,705.82		
00438 29/12/2022 D 00175 00175	Presupuesto de Egresos por Ejercer de Gastos de Funcionamiento Aportaciones al fondo del sistema solidario de reparto		0.00	180,640.52		
	TOTAL:		0.00	143,846.30		
8221 E00120000 010502060101150101 1414	Aportaciones del Sistema de Capitalización Individual	46,802.81	0.00	46,802.81	0.00	
REN. FECHA TIPO N.POL. REF	CONCEPTO		DEBE	HABER		
00577 29/12/2022 D 00007 00007	Presupuesto de Egresos por Ejercer de Gastos de Funcionamiento Aportaciones del Sistema de Capitalización Individual		0.00	8,387.86		
02265 29/12/2022 D 00084 00084	Presupuesto de Egresos por Ejercer de Gastos de Funcionamiento Aportaciones del Sistema de Capitalización Individual		0.00	-7,911.22		

Cuenta (3)	Concepto (4)	Saldo Inicial (5)	Debe (6)	Haber (7)	Saldo Final (8)	Fecha de Antigüedad (9)
02266 29/12/2022 D 00084 00084	Presupuesto de Egresos por Ejercer de Gastos de Funcionamiento Aportaciones del Sistema de Capitalización Individual		0.00	-8,269.76		
00470 29/12/2022 D 00175 00175	Presupuesto de Egresos por Ejercer de Gastos de Funcionamiento Aportaciones del Sistema de Capitalización Individual		0.00	54,595.93		
	TOTAL:		0.00	46,802.81		
8221 E00120000 0105020601011501O1 1415	Aportaciones para financiar los gastos generales de administración del ISSEMYM	18,157.77	0.00	18,157.77	0.00	
REN. FECHA TIPO N.POL. REF	CONCEPTO		DEBE	HABER		
00584 29/12/2022 D 00007 00007	Presupuesto de Egresos por Ejercer de Gastos de Funcionamiento Aportaciones para financiar los gastos generales de administración del ISSEMYM		0.00	4,620.14		
02267 29/12/2022 D 00084 00084	Presupuesto de Egresos por Ejercer de Gastos de Funcionamiento Aportaciones para financiar los gastos generales de administración del ISSEMYM		0.00	-4,394.76		
02268 29/12/2022 D 00084 00084	Presupuesto de Egresos por Ejercer de Gastos de Funcionamiento Aportaciones para financiar los gastos generales de administración del ISSEMYM		0.00	-4,564.30		
00486 29/12/2022 D 00175 00175	Presupuesto de Egresos por Ejercer de Gastos de Funcionamiento Aportaciones para financiar los gastos generales de administración del ISSEMYM		0.00	22,496.69		
	TOTAL:		0.00	18,157.77		
8221 E00120000 0105020601011501O1 1416	Aportaciones para riesgo de trabajo	83,070.94	0.00	83,070.94	0.00	
REN. FECHA TIPO N.POL. REF	CONCEPTO		DEBE	HABER		
00591 29/12/2022 D 00007 00007	Presupuesto de Egresos por Ejercer de Gastos de Funcionamiento Aportaciones para riesgo de trabajo		0.00	21,781.04		
02269 29/12/2022 D 00084 00084	Presupuesto de Egresos por Ejercer de Gastos de Funcionamiento Aportaciones para riesgo de trabajo		0.00	-20,718.30		
02270 29/12/2022 D 00084 00084	Presupuesto de Egresos por Ejercer de Gastos de Funcionamiento Aportaciones para riesgo de trabajo		0.00	-21,517.70		
00506 29/12/2022 D 00175 00175	Presupuesto de Egresos por Ejercer de Gastos de Funcionamiento Aportaciones para riesgo de trabajo		0.00	103,525.90		
	TOTAL:		0.00	83,070.94		
8221 E00120000 0105020601011501O1 1595	Despensa	1,750.00	4,850.00	6,600.00	0.00	
REN. FECHA TIPO N.POL. REF	CONCEPTO		DEBE	HABER		
00521 29/12/2022 D 00004 00004	Presupuesto de Egresos por Ejercer de Gastos de Funcionamiento Despensa		0.00	3,300.00		
00521 29/12/2022 D 00001 00001	Presupuesto de Egresos por Ejercer de Gastos de Funcionamiento Despensa		0.00	3,300.00		
00549 29/12/2022 D 00175 00175	Presupuesto de Egresos por Ejercer de Gastos de Funcionamiento Despensa		4,850.00	0.00		
	TOTAL:		4,850.00	6,600.00		
8221 E00120000 0105020601011501O1 1712	Estímulos por puntualidad y asistencia	74,420.62	0.00	74,420.62	0.00	
REN. FECHA TIPO N.POL. REF	CONCEPTO		DEBE	HABER		
00542 29/12/2022 D 00004 00004	Presupuesto de Egresos por Ejercer de Gastos de Funcionamiento Estímulos por puntualidad y asistencia		0.00	7,748.00		
00542 29/12/2022 D 00001 00001	Presupuesto de Egresos por Ejercer de Gastos de Funcionamiento Estímulos por puntualidad y asistencia		0.00	7,748.00		
00598 29/12/2022 D 00175 00175	Presupuesto de Egresos por Ejercer de Gastos de Funcionamiento Estímulos por puntualidad y asistencia		0.00	58,924.62		
	TOTAL:		0.00	74,420.62		
8221 E00120000 0105020601011501O1 2141	Materiales y útiles para el procesamiento en equipos y bienes informáticos	-15,290.06	15,290.06	0.00	0.00	
REN. FECHA TIPO N.POL. REF	CONCEPTO		DEBE	HABER		
00663 29/12/2022 D 00175 00175	Presupuesto de Egresos por Ejercer de Gastos de Funcionamiento Materiales y útiles para el procesamiento en equipos y bienes informáticos		15,290.06	0.00		
	TOTAL:		15,290.06	0.00		
8221 E00120000 0105020601011501O1 2611	Combustibles, lubricantes y aditivos	30,000.00	0.00	30,000.00	0.00	
REN. FECHA TIPO N.POL. REF	CONCEPTO		DEBE	HABER		
00760 29/12/2022 D 00175 00175	Presupuesto de Egresos por Ejercer de Gastos de Funcionamiento Combustibles, lubricantes y aditivos		0.00	30,000.00		
	TOTAL:		0.00	30,000.00		
8221 E00120000 0105020601012501O2 1412	Aportaciones de servicio de salud	-59,952.23	162,342.59	102,390.36	0.00	
REN. FECHA TIPO N.POL. REF	CONCEPTO		DEBE	HABER		
00051 29/12/2022 D 00161 00161	Presupuesto de Egresos por Ejercer de Gastos de Funcionamiento Aportaciones de servicio de salud		162,342.59	0.00		
02271 29/12/2022 D 00084 00084	Presupuesto de Egresos por Ejercer de Gastos de Funcionamiento Aportaciones de servicio de salud		0.00	50,226.24		
02272 29/12/2022 D 00084 00084	Presupuesto de Egresos por Ejercer de Gastos de Funcionamiento Aportaciones de servicio de salud		0.00	52,164.12		
	TOTAL:		162,342.59	102,390.36		
8221 E00120000 0105020601012501O2 1413	Aportaciones al fondo del sistema solidario de reparto	-44,484.57	120,458.27	75,973.70	0.00	
REN. FECHA TIPO N.POL. REF	CONCEPTO		DEBE	HABER		
00137 29/12/2022 D 00161 00161	Presupuesto de Egresos por Ejercer de Gastos de Funcionamiento Aportaciones al fondo del sistema solidario de reparto		120,458.27	0.00		
02273 29/12/2022 D 00084 00084	Presupuesto de Egresos por Ejercer de Gastos de Funcionamiento Aportaciones al fondo del sistema solidario de reparto		0.00	37,267.88		
02274 29/12/2022 D 00084 00084	Presupuesto de Egresos por Ejercer de Gastos de Funcionamiento Aportaciones al fondo del sistema solidario de reparto		0.00	38,705.82		

Cuenta Pública 2022
Anexo al Estado de Situación Financiera
(Cifras en Pesos)

MUNICIPIO TENANCINGO 0058 — **DEL 1 DE ENERO AL 31 DE DICIEMBRE DE 2022**

Cuenta (3)	Concepto (4)	Saldo Inicial (5)	Debe (6)	Haber (7)	Saldo Final (8)	Fecha de Antigüedad (9)
	TOTAL:		120,458.27	75,973.70		
8221 E00120000 010502060101250102 1414	**Aportaciones del Sistema de Capitalización Individual**	-4,437.95	20,618.93	16,180.98	0.00	
REN. FECHA TIPO N.POL. REF	**CONCEPTO**		**DEBE**	**HABER**		
00223 29/12/2022 D 00161 00161	Presupuesto de Egresos por Ejercer de Gastos de Funcionamiento Aportaciones del Sistema de Capitalización Individual		20,618.93	0.00		
02275 29/12/2022 D 00084 00084	Presupuesto de Egresos por Ejercer de Gastos de Funcionamiento Aportaciones del Sistema de Capitalización Individual		0.00	7,911.22		
02276 29/12/2022 D 00084 00084	Presupuesto de Egresos por Ejercer de Gastos de Funcionamiento Aportaciones del Sistema de Capitalización Individual		0.00	8,269.76		
	TOTAL:		20,618.93	16,180.98		
8221 E00120000 010502060101250102 1415	**Aportaciones para financiar los gastos generales de administración del ISSEMYM**	-5,245.78	14,204.84	8,959.06	0.00	
REN. FECHA TIPO N.POL. REF	**CONCEPTO**		**DEBE**	**HABER**		
02277 29/12/2022 D 00084 00084	Presupuesto de Egresos por Ejercer de Gastos de Funcionamiento Aportaciones para financiar los gastos generales de administración del ISSEMYM		0.00	4,394.76		
02278 29/12/2022 D 00084 00084	Presupuesto de Egresos por Ejercer de Gastos de Funcionamiento Aportaciones para financiar los gastos generales de administración del ISSEMYM		0.00	4,564.30		
00309 29/12/2022 D 00161 00161	Presupuesto de Egresos por Ejercer de Gastos de Funcionamiento Aportaciones para financiar los gastos generales de administración del ISSEMYM		14,204.84	0.00		
	TOTAL:		14,204.84	8,959.06		
8221 E00120000 010502060101250102 1416	**Aportaciones para riesgo de trabajo**	-24,729.95	66,965.95	42,236.00	0.00	
REN. FECHA TIPO N.POL. REF	**CONCEPTO**		**DEBE**	**HABER**		
00395 29/12/2022 D 00161 00161	Presupuesto de Egresos por Ejercer de Gastos de Funcionamiento Aportaciones para riesgo de trabajo		66,965.95	0.00		
02279 29/12/2022 D 00084 00084	Presupuesto de Egresos por Ejercer de Gastos de Funcionamiento Aportaciones para riesgo de trabajo		0.00	20,718.30		
02280 29/12/2022 D 00084 00084	Presupuesto de Egresos por Ejercer de Gastos de Funcionamiento Aportaciones para riesgo de trabajo		0.00	21,517.70		
	TOTAL:		66,965.95	42,236.00		
8221 E00121000 010502060201110101 2112	**Enseres de oficina**	47,294.46	0.00	47,294.46	0.00	
REN. FECHA TIPO N.POL. REF	**CONCEPTO**		**DEBE**	**HABER**		
00654 29/12/2022 D 00175 00175	Presupuesto de Egresos por Ejercer de Gastos de Funcionamiento Enseres de oficina		0.00	43,544.46		
00045 29/12/2022 D 00054 00054	Presupuesto de Egresos por Ejercer de Gastos de Funcionamiento Enseres de oficina		0.00	3,750.00		
	TOTAL:		0.00	47,294.46		
8221 E00121000 010502060201110101 2161	**Material y enseres de limpieza**	-153,391.96	204,209.80	50,817.84	0.00	
REN. FECHA TIPO N.POL. REF	**CONCEPTO**		**DEBE**	**HABER**		
00003 30/12/2022 E 00075 00075	Presupuesto de Egresos por Ejercer de Gastos de Funcionamiento Material y enseres de limpieza		0.00	46,400.10		
00673 29/12/2022 D 00175 00175	Presupuesto de Egresos por Ejercer de Gastos de Funcionamiento Material y enseres de limpieza		204,209.80	0.00		
00017 29/12/2022 D 00052 00052	Presupuesto de Egresos por Ejercer de Gastos de Funcionamiento Material y enseres de limpieza		0.00	2,551.77		
00031 29/12/2022 D 00054 00054	Presupuesto de Egresos por Ejercer de Gastos de Funcionamiento Material y enseres de limpieza		0.00	1,865.97		
	TOTAL:		204,209.80	50,817.84		
8221 E00121000 010502060201110101 2211	**Productos alimenticios para personas**	-2,564.22	4,598.87	2,034.65	0.00	
REN. FECHA TIPO N.POL. REF	**CONCEPTO**		**DEBE**	**HABER**		
00689 29/12/2022 D 00175 00175	Presupuesto de Egresos por Ejercer de Gastos de Funcionamiento Productos alimenticios para personas		4,598.87	0.00		
00003 29/12/2022 D 00053 00053	Presupuesto de Egresos por Ejercer de Gastos de Funcionamiento Productos alimenticios para personas		0.00	2,034.65		
	TOTAL:		4,598.87	2,034.65		
8221 E00121000 010502060201110101 2231	**Utensilios para el servicio de alimentación**	-3,599.99	4,570.39	970.40	0.00	
REN. FECHA TIPO N.POL. REF	**CONCEPTO**		**DEBE**	**HABER**		
00693 29/12/2022 D 00175 00175	Presupuesto de Egresos por Ejercer de Gastos de Funcionamiento Utensilios para el servicio de alimentación		4,570.39	0.00		
00045 29/12/2022 D 00052 00052	Presupuesto de Egresos por Ejercer de Gastos de Funcionamiento Utensilios para el servicio de alimentación		0.00	369.20		
00038 29/12/2022 D 00054 00054	Presupuesto de Egresos por Ejercer de Gastos de Funcionamiento Utensilios para el servicio de alimentación		0.00	601.20		
	TOTAL:		4,570.39	970.40		
8221 E00121000 010502060201110101 2431	**Cal, yeso y productos de yeso**	39,719.95	0.00	39,719.95	0.00	
REN. FECHA TIPO N.POL. REF	**CONCEPTO**		**DEBE**	**HABER**		
00696 29/12/2022 D 00175 00175	Presupuesto de Egresos por Ejercer de Gastos de Funcionamiento Cal, yeso y productos de yeso		0.00	39,719.95		
	TOTAL:		0.00	39,719.95		
8221 E00121000 010502060201110101 2461	**Material eléctrico y electrónico**	-89,417.85	100,367.70	10,949.85	0.00	
REN. FECHA TIPO N.POL. REF	**CONCEPTO**		**DEBE**	**HABER**		
00003 29/12/2022 D 00044 00044	Presupuesto de Egresos por Ejercer de Gastos de Funcionamiento Material eléctrico y electrónico		0.00	1,786.75		
00017 29/12/2022 D 00053 00053	Presupuesto de Egresos por Ejercer de Gastos de Funcionamiento Material eléctrico y electrónico		0.00	1,689.60		

Cuenta (3)	Concepto (4)	Saldo Inicial (5)	Debe (6)	Haber (7)	Saldo Final (8)	Fecha de Antigüedad (9)
00003 29/12/2022 D 00054 00054	Presupuesto de Egresos por Ejercer de Gastos de Funcionamiento Material eléctrico y electrónico		0.00	7,473.50		
00869 29/12/2022 D 00175 00175	Presupuesto de Egresos por Ejercer de Gastos de Funcionamiento Material eléctrico y electrónico		100,367.70	0.00		
	TOTAL:		100,367.70	10,949.85		
8221 E00121000 010502060201110101 2483	Árboles y plantas de ornato	100,000.00	0.00	100,000.00	0.00	
REN. FECHA TIPO N.POL. REF	CONCEPTO		DEBE	HABER		
00040 29/12/2022 D 00176 00176	Presupuesto de Egresos por Ejercer de Gastos de Funcionamiento Árboles y plantas de ornato		0.00	100,000.00		
	TOTAL:		0.00	100,000.00		
8221 E00121000 010502060201110101 2491	Materiales de construcción	-6,301.99	6,765.99	464.00	0.00	
REN. FECHA TIPO N.POL. REF	CONCEPTO		DEBE	HABER		
00038 29/12/2022 D 00053 00053	Presupuesto de Egresos por Ejercer de Gastos de Funcionamiento Materiales de construcción		0.00	464.00		
00705 29/12/2022 D 00175 00175	Presupuesto de Egresos por Ejercer de Gastos de Funcionamiento Materiales de construcción		6,765.99	0.00		
	TOTAL:		6,765.99	464.00		
8221 E00121000 010502060201110101 2492	Estructuras y manufacturas para todo tipo de construcción	92,684.40	0.00	92,684.40	0.00	
REN. FECHA TIPO N.POL. REF	CONCEPTO		DEBE	HABER		
00712 29/12/2022 D 00175 00175	Presupuesto de Egresos por Ejercer de Gastos de Funcionamiento Estructuras y manufacturas para todo tipo de construcción		0.00	92,684.40		
	TOTAL:		0.00	92,684.40		
8221 E00121000 010502060201110101 2521	Plaguicidas, abonos y fertilizantes	40,000.00	0.00	40,000.00	0.00	
REN. FECHA TIPO N.POL. REF	CONCEPTO		DEBE	HABER		
00716 29/12/2022 D 00175 00175	Presupuesto de Egresos por Ejercer de Gastos de Funcionamiento Plaguicidas, abonos y fertilizantes		0.00	40,000.00		
	TOTAL:		0.00	40,000.00		
8221 E00121000 010502060201110101 2721	Prendas de seguridad y protección personal	74,775.02	0.00	74,775.02	0.00	
REN. FECHA TIPO N.POL. REF	CONCEPTO		DEBE	HABER		
00810 29/12/2022 D 00175 00175	Presupuesto de Egresos por Ejercer de Gastos de Funcionamiento Prendas de seguridad y protección personal		0.00	74,775.02		
	TOTAL:		0.00	74,775.02		
8221 E00121000 010502060201110101 2911	Refacciones, accesorios y herramientas	-14,986.10	16,475.72	1,489.62	0.00	
REN. FECHA TIPO N.POL. REF	CONCEPTO		DEBE	HABER		
00013 29/12/2022 D 00042 00042	Presupuesto de Egresos por Ejercer de Gastos de Funcionamiento Refacciones, accesorios y herramientas		0.00	809.62		
00817 29/12/2022 D 00175 00175	Presupuesto de Egresos por Ejercer de Gastos de Funcionamiento Refacciones, accesorios y herramientas		16,475.72	0.00		
00010 29/12/2022 D 00054 00054	Presupuesto de Egresos por Ejercer de Gastos de Funcionamiento Refacciones, accesorios y herramientas		0.00	680.00		
	TOTAL:		16,475.72	1,489.62		
8221 E00121000 010502060201110101 2941	Refacciones y accesorios para equipo de cómputo	-5,072.00	5,072.00	0.00	0.00	
REN. FECHA TIPO N.POL. REF	CONCEPTO		DEBE	HABER		
00831 29/12/2022 D 00175 00175	Presupuesto de Egresos por Ejercer de Gastos de Funcionamiento Refacciones y accesorios para equipo de cómputo		5,072.00	0.00		
	TOTAL:		5,072.00	0.00		
8221 E00121000 010502060201110101 2961	Refacciones y accesorios menores para equipo de transporte	25,000.00	0.00	25,000.00	0.00	
REN. FECHA TIPO N.POL. REF	CONCEPTO		DEBE	HABER		
00003 29/12/2022 D 00149 00149	Presupuesto de Egresos por Ejercer de Gastos de Funcionamiento Refacciones y accesorios menores para equipo de transporte		0.00	2,942.34		
00834 29/12/2022 D 00175 00175	Presupuesto de Egresos por Ejercer de Gastos de Funcionamiento Refacciones y accesorios menores para equipo de transporte		0.00	22,057.66		
	TOTAL:		0.00	25,000.00		
8221 E00121000 010502060201110101 3141	Servicio de telefonía convencional	41,442.00	0.00	41,442.00	0.00	
REN. FECHA TIPO N.POL. REF	CONCEPTO		DEBE	HABER		
00850 29/12/2022 D 00175 00175	Presupuesto de Egresos por Ejercer de Gastos de Funcionamiento Servicio de telefonía convencional		0.00	1,560.00		
00003 20/12/2022 E 00042 00042	Presupuesto de Egresos por Ejercer de Gastos de Funcionamiento Servicio de telefonía convencional		0.00	20,229.00		
00003 01/12/2022 E 00001 00001	Presupuesto de Egresos por Ejercer de Gastos de Funcionamiento Servicio de telefonía convencional		0.00	19,653.00		
	TOTAL:		0.00	41,442.00		
8221 E00121000 010502060201110101 3211	Arrendamiento de terrenos	-38,996.92	38,996.92	0.00	0.00	
REN. FECHA TIPO N.POL. REF	CONCEPTO		DEBE	HABER		
00851 29/12/2022 D 00175 00175	Presupuesto de Egresos por Ejercer de Gastos de Funcionamiento Arrendamiento de terrenos		38,996.92	0.00		
	TOTAL:		38,996.92	0.00		
8221 E00121000 010502060201110101 3221	Arrendamiento de edificios y locales	-25,527.87	36,471.26	10,943.39	0.00	
REN. FECHA TIPO N.POL. REF	CONCEPTO		DEBE	HABER		

Cuenta (3)	Concepto (4)	Saldo Inicial (5)	Debe (6)	Haber (7)	Saldo Final (8)	Fecha de Antigüedad (9)
00853 29/12/2022 D 00175 00175	Presupuesto de Egresos por Ejercer de Gastos de Funcionamiento Arrendamiento de edificios y locales		36,471.26	0.00		
00003 01/12/2022 C 00003 00003	Presupuesto de Egresos por Ejercer de Gastos de Funcionamiento Arrendamiento de edificios y locales		0.00	10,943.39		
	TOTAL:		36,471.26	10,943.39		
8221 E00121000 010502060201110101 3231	Arrendamiento de equipo y bienes informáticos	-7,647.15	34,307.15	26,660.00	0.00	
REN. FECHA TIPO N.POL. REF	CONCEPTO		DEBE	HABER		
00003 29/12/2022 D 00063 00063	Presupuesto de Egresos por Ejercer de Gastos de Funcionamiento Arrendamiento de equipo y bienes informáticos		0.00	13,213.27		
00857 29/12/2022 D 00175 00175	Presupuesto de Egresos por Ejercer de Gastos de Funcionamiento Arrendamiento de equipo y bienes informáticos		34,307.15	0.00		
00003 08/12/2022 D 00043 00012	Presupuesto de Egresos por Ejercer de Gastos de Funcionamiento Arrendamiento de equipo y bienes informáticos		0.00	13,446.73		
	TOTAL:		34,307.15	26,660.00		
8221 E00121000 010502060201110101 3362	Impresiones de documentos oficiales para la prestación de servicios públicos, identificación, formatos adminis	11,280.24	0.00	11,280.24	0.00	
REN. FECHA TIPO N.POL. REF	CONCEPTO		DEBE	HABER		
00023 29/12/2022 D 00076 00076	Presupuesto de Egresos por Ejercer de Gastos de Funcionamiento Impresiones de documentos oficiales para la prestación de servicios públicos, identificación, formatos administrativos y fiscales, formas valoradas, c		0.00	62.64		
00892 29/12/2022 D 00175 00175	Presupuesto de Egresos por Ejercer de Gastos de Funcionamiento Impresiones de documentos oficiales para la prestación de servicios públicos, identificación, formatos adminis		0.00	11,217.60		
	TOTAL:		0.00	11,280.24		
8221 E00121000 010502060201110101 3391	Servicios profesionales	152,562.15	230,151.01	382,713.16	0.00	
REN. FECHA TIPO N.POL. REF	CONCEPTO		DEBE	HABER		
00003 31/12/2022 E 00084 00084	Presupuesto de Egresos por Ejercer de Gastos de Funcionamiento Servicios profesionales		0.00	33,175.86		
00003 31/12/2022 E 00088 00088	Presupuesto de Egresos por Ejercer de Gastos de Funcionamiento Servicios profesionales		0.00	31,892.29		
00003 31/12/2022 E 00089 00089	Presupuesto de Egresos por Ejercer de Gastos de Funcionamiento Servicios profesionales		0.00	41,873.00		
00003 31/12/2022 E 00082 00082	Presupuesto de Egresos por Ejercer de Gastos de Funcionamiento Servicios profesionales		0.00	33,691.17		
00003 31/12/2022 E 00083 00083	Presupuesto de Egresos por Ejercer de Gastos de Funcionamiento Servicios profesionales		0.00	33,270.20		
00003 31/12/2022 E 00090 00090	Presupuesto de Egresos por Ejercer de Gastos de Funcionamiento Servicios profesionales		0.00	29,795.85		
00003 31/12/2022 E 00091 00091	Presupuesto de Egresos por Ejercer de Gastos de Funcionamiento Servicios profesionales		0.00	39,068.14		
00003 31/12/2022 E 00086 00086	Presupuesto de Egresos por Ejercer de Gastos de Funcionamiento Servicios profesionales		0.00	35,307.64		
00003 31/12/2022 E 00087 00087	Presupuesto de Egresos por Ejercer de Gastos de Funcionamiento Servicios profesionales		0.00	38,466.68		
00003 31/12/2022 E 00092 00092	Presupuesto de Egresos por Ejercer de Gastos de Funcionamiento Servicios profesionales		0.00	32,112.07		
00003 31/12/2022 E 00085 00085	Presupuesto de Egresos por Ejercer de Gastos de Funcionamiento Servicios profesionales		0.00	34,060.26		
00903 29/12/2022 D 00175 00175	Presupuesto de Egresos por Ejercer de Gastos de Funcionamiento Servicios profesionales		230,151.01	0.00		
	TOTAL:		230,151.01	382,713.16		
8221 E00121000 010502060201110101 3511	Reparación y mantenimiento de inmuebles	-74,519.07	94,931.07	20,412.00	0.00	
REN. FECHA TIPO N.POL. REF	CONCEPTO		DEBE	HABER		
00921 29/12/2022 D 00175 00175	Presupuesto de Egresos por Ejercer de Gastos de Funcionamiento Reparación y mantenimiento de inmuebles		94,931.07	0.00		
00003 02/12/2022 D 00017 00017	Presupuesto de Egresos por Ejercer de Gastos de Funcionamiento Reparación y mantenimiento de inmuebles		0.00	17,400.00		
00003 01/12/2022 D 00015 00015	Presupuesto de Egresos por Ejercer de Gastos de Funcionamiento Reparación y mantenimiento de inmuebles		0.00	3,012.00		
	TOTAL:		94,931.07	20,412.00		
8221 E00121000 010502060201110101 3551	Reparación y mantenimiento de vehículos terrestres, aéreos y lacustres	109,529.72	0.00	109,529.72	0.00	
REN. FECHA TIPO N.POL. REF	CONCEPTO		DEBE	HABER		
00940 29/12/2022 D 00175 00175	Presupuesto de Egresos por Ejercer de Gastos de Funcionamiento Reparación y mantenimiento de vehículos terrestres, aéreos y lacustres		0.00	109,529.72		
	TOTAL:		0.00	109,529.72		
8221 E00121000 010502060201110101 3811	Gastos de ceremonial	100,000.00	0.00	100,000.00	0.00	
REN. FECHA TIPO N.POL. REF	CONCEPTO		DEBE	HABER		
00003 29/12/2022 D 00016 00016	Presupuesto de Egresos por Ejercer de Gastos de Funcionamiento Gastos de ceremonial		0.00	6,001.01		
00972 29/12/2022 D 00175 00175	Presupuesto de Egresos por Ejercer de Gastos de Funcionamiento Gastos de ceremonial		0.00	89,058.99		
00003 01/12/2022 D 00014 00014	Presupuesto de Egresos por Ejercer de Gastos de Funcionamiento Gastos de ceremonial		0.00	4,940.00		
	TOTAL:		0.00	100,000.00		
8221 E00121000 010502060201110101 3922	Otros impuestos y derechos	64,306.00	0.00	64,306.00	0.00	
REN. FECHA TIPO N.POL. REF	CONCEPTO		DEBE	HABER		
00982 29/12/2022 D 00175 00175	Presupuesto de Egresos por Ejercer de Gastos de Funcionamiento Otros impuestos y derechos		0.00	64,306.00		
	TOTAL:		0.00	64,306.00		
8221 E00121000 010502060201110101 3992	Gastos de servicios menores	-16,241.06	17,293.06	1,052.00	0.00	
REN. FECHA TIPO N.POL. REF	CONCEPTO		DEBE	HABER		

Tenancingo
Estado de México
2022-2024

Cuenta Pública 2022
Anexo al Estado de Situación Financiera
(Cifras en Pesos)

MUNICIPIO TENANCINGO 0058

DEL 1 DE ENERO AL 31 DE DICIEMBRE DE 2022

Cuenta (3)	Concepto (4)	Saldo Inicial (5)	Debe (6)	Haber (7)	Saldo Final (8)	Fecha de Antigüedad (9)
00017 29/12/2022 D 00054 00054	Presupuesto de Egresos por Ejercer de Gastos de Funcionamiento Gastos de servicios menores		0.00	1,052.00		
00987 29/12/2022 D 00175 00175	Presupuesto de Egresos por Ejercer de Gastos de Funcionamiento Gastos de servicios menores		17,293.06	0.00		
	TOTAL:		17,293.06	1,052.00		
8221 E00121000 01050206020115010 1 2111	Materiales y útiles de oficina	104,178.55	0.00	104,178.55	0.00	
REN. FECHA TIPO N.POL. REF	CONCEPTO		DEBE	HABER		
00010 29/12/2022 D 00053 00053	Presupuesto de Egresos por Ejercer de Gastos de Funcionamiento Materiales y útiles de oficina		0.00	5,452.98		
00052 29/12/2022 D 00054 00054	Presupuesto de Egresos por Ejercer de Gastos de Funcionamiento Materiales y útiles de oficina		0.00	3,985.20		
00038 29/12/2022 D 00176 00176	Presupuesto de Egresos por Ejercer de Gastos de Funcionamiento Materiales y útiles de oficina		0.00	94,740.37		
	TOTAL:		0.00	104,178.55		
8221 E00121000 01050206020115010 1 2141	Materiales y útiles para el procesamiento en equipos y bienes informáticos	-15,953.32	16,953.32	1,000.00	0.00	
REN. FECHA TIPO N.POL. REF	CONCEPTO		DEBE	HABER		
00024 29/12/2022 D 00053 00053	Presupuesto de Egresos por Ejercer de Gastos de Funcionamiento Materiales y útiles para el procesamiento en equipos y bienes informáticos		0.00	1,000.00		
00665 29/12/2022 D 00175 00175	Presupuesto de Egresos por Ejercer de Gastos de Funcionamiento Materiales y útiles para el procesamiento en equipos y bienes informáticos		16,953.32	0.00		
	TOTAL:		16,953.32	1,000.00		
8221 E00121000 01050206020115010 1 2471	Artículos metálicos para la construcción	-6,485.86	3,742.93	-2,742.93	0.00	
REN. FECHA TIPO N.POL. REF	CONCEPTO		DEBE	HABER		
00003 29/12/2022 D 00140 00140	Presupuesto de Egresos por Ejercer de Gastos de Funcionamiento Artículos metálicos para la construcción		0.00	-2,742.93		
00703 29/12/2022 D 00175 00175	Presupuesto de Egresos por Ejercer de Gastos de Funcionamiento Artículos metálicos para la construcción		3,742.93	0.00		
	TOTAL:		3,742.93	-2,742.93		
8221 E00121000 01050206020115010 1 2541	Materiales, accesorios y suministros médicos	111,610.65	0.00	111,610.65	0.00	
REN. FECHA TIPO N.POL. REF	CONCEPTO		DEBE	HABER		
00720 29/12/2022 D 00175 00175	Presupuesto de Egresos por Ejercer de Gastos de Funcionamiento Materiales, accesorios y suministros médicos		0.00	111,610.65		
	TOTAL:		0.00	111,610.65		
8221 E00121000 01050206020115010 1 2611	Combustibles, lubricantes y aditivos	27,411.64	0.00	27,411.64	0.00	
REN. FECHA TIPO N.POL. REF	CONCEPTO		DEBE	HABER		
00003 29/12/2022 D 00077 00077	Presupuesto de Egresos por Ejercer de Gastos de Funcionamiento Combustibles, lubricantes y aditivos		0.00	5,700.00		
00762 29/12/2022 D 00175 00175	Presupuesto de Egresos por Ejercer de Gastos de Funcionamiento Combustibles, lubricantes y aditivos		0.00	21,711.64		
	TOTAL:		0.00	27,411.64		
8221 E00121000 01050206020115010 1 2711	Vestuario y uniformes	62,254.01	0.00	62,254.01	0.00	
REN. FECHA TIPO N.POL. REF	CONCEPTO		DEBE	HABER		
00808 29/12/2022 D 00175 00175	Presupuesto de Egresos por Ejercer de Gastos de Funcionamiento Vestuario y uniformes		0.00	62,254.01		
	TOTAL:		0.00	62,254.01		
8221 E00121000 01050206020115010 1 3111	Servicio de energía eléctrica	383,515.90	0.00	383,515.90	0.00	
REN. FECHA TIPO N.POL. REF	CONCEPTO		DEBE	HABER		
00003 29/12/2022 E 00131 00131	Presupuesto de Egresos por Ejercer de Gastos de Funcionamiento Servicio de energía eléctrica		0.00	6,471.00		
00844 29/12/2022 D 00175 00175	Presupuesto de Egresos por Ejercer de Gastos de Funcionamiento Servicio de energía eléctrica		0.00	276,726.90		
00003 27/12/2022 E 00129 00129	Presupuesto de Egresos por Ejercer de Gastos de Funcionamiento Servicio de energía eléctrica		0.00	36,185.00		
00003 27/12/2022 E 00128 00128	Presupuesto de Egresos por Ejercer de Gastos de Funcionamiento Servicio de energía eléctrica		0.00	31,703.00		
00003 27/12/2022 E 00130 00130	Presupuesto de Egresos por Ejercer de Gastos de Funcionamiento Servicio de energía eléctrica		0.00	6,276.00		
00003 22/12/2022 E 00044 00044	Presupuesto de Egresos por Ejercer de Gastos de Funcionamiento Servicio de energía eléctrica		0.00	13,374.00		
00003 02/12/2022 E 00097 00097	Presupuesto de Egresos por Ejercer de Gastos de Funcionamiento Servicio de energía eléctrica		0.00	12,780.00		
	TOTAL:		0.00	383,515.90		
8221 F00123000 01030801020115010 1 1131	Sueldo base	419,104.98	0.00	419,104.98	0.00	
REN. FECHA TIPO N.POL. REF	CONCEPTO		DEBE	HABER		
00549 29/12/2022 D 00001 00001	Presupuesto de Egresos por Ejercer de Gastos de Funcionamiento Sueldo base		0.00	62,155.20		
00549 29/12/2022 D 00004 00004	Presupuesto de Egresos por Ejercer de Gastos de Funcionamiento Sueldo base		0.00	62,155.20		
00034 29/12/2022 D 00175 00175	Presupuesto de Egresos por Ejercer de Gastos de Funcionamiento Sueldo base		0.00	294,794.58		
	TOTAL:		0.00	419,104.98		
8221 F00123000 01030801020115010 1 1311	Prima por años de servicio	11,000.00	0.00	11,000.00	0.00	
REN. FECHA TIPO N.POL. REF	CONCEPTO		DEBE	HABER		
00570 29/12/2022 D 00001 00001	Presupuesto de Egresos por Ejercer de Gastos de Funcionamiento Prima por años de servicio		0.00	1,540.00		
00570 29/12/2022 D 00004 00004	Presupuesto de Egresos por Ejercer de Gastos de Funcionamiento Prima por años de servicio		0.00	1,540.00		

Cuenta (3)	Concepto (4)	Saldo Inicial (5)	Debe (6)	Haber (7)	Saldo Final (8)	Fecha de Antigüedad (9)
00116 29/12/2022 D 00165 00165	Presupuesto de Egresos por Ejercer de Gastos de Funcionamiento Prima por años de servicio		0.00	7,920.00		
	TOTAL:		0.00	11,000.00		
8221 F00123000 01030801020115010 1321	Prima vacacional	125,703.63	0.00	125,703.63	0.00	
REN. FECHA TIPO N.POL. REF	CONCEPTO		DEBE	HABER		
00116 29/12/2022 D 00175 00175	Presupuesto de Egresos por Ejercer de Gastos de Funcionamiento Prima vacacional		0.00	31,653.01		
00122 29/12/2022 D 00009 00009	Presupuesto de Egresos por Ejercer de Gastos de Funcionamiento Prima vacacional		0.00	94,050.62		
	TOTAL:		0.00	125,703.63		
8221 F00123000 01030801020115010 1322	Aguinaldo	299,989.69	0.00	299,989.69	0.00	
REN. FECHA TIPO N.POL. REF	CONCEPTO		DEBE	HABER		
00122 29/12/2022 D 00008 00008	Presupuesto de Egresos por Ejercer de Gastos de Funcionamiento Aguinaldo		0.00	226,065.07		
00003 29/12/2022 C 00036 00036	Presupuesto de Egresos por Ejercer de Gastos de Funcionamiento Aguinaldo		0.00	5,569.51		
00166 29/12/2022 D 00175 00175	Presupuesto de Egresos por Ejercer de Gastos de Funcionamiento Aguinaldo		0.00	68,355.11		
	TOTAL:		0.00	299,989.69		
8221 F00123000 01030801020115010 1344	Compensación por retabulación	43,975.26	0.00	43,975.26	0.00	
REN. FECHA TIPO N.POL. REF	CONCEPTO		DEBE	HABER		
00577 29/12/2022 D 00001 00001	Presupuesto de Egresos por Ejercer de Gastos de Funcionamiento Compensación por retabulación		0.00	12,341.00		
00577 29/12/2022 D 00004 00004	Presupuesto de Egresos por Ejercer de Gastos de Funcionamiento Compensación por retabulación		0.00	12,341.00		
00244 29/12/2022 D 00175 00175	Presupuesto de Egresos por Ejercer de Gastos de Funcionamiento Compensación por retabulación		0.00	19,293.26		
	TOTAL:		0.00	43,975.26		
8221 F00123000 01030801020115010 1345	Gratificación	72,413.12	44,329.03	116,742.15	0.00	
REN. FECHA TIPO N.POL. REF	CONCEPTO		DEBE	HABER		
00031 29/12/2022 D 00006 00006	Presupuesto de Egresos por Ejercer de Gastos de Funcionamiento Gratificación		0.00	24,323.99		
00556 29/12/2022 D 00001 00001	Presupuesto de Egresos por Ejercer de Gastos de Funcionamiento Gratificación		0.00	6,915.09		
00031 29/12/2022 D 00003 00003	Presupuesto de Egresos por Ejercer de Gastos de Funcionamiento Gratificación		0.00	24,323.99		
00031 29/12/2022 D 00012 00012	Presupuesto de Egresos por Ejercer de Gastos de Funcionamiento Gratificación		0.00	17,338.12		
00556 29/12/2022 D 00004 00004	Presupuesto de Egresos por Ejercer de Gastos de Funcionamiento Gratificación		0.00	6,915.09		
00307 29/12/2022 D 00175 00175	Presupuesto de Egresos por Ejercer de Gastos de Funcionamiento Gratificación		44,329.03	0.00		
00087 22/12/2022 C 00032 00032	Presupuesto de Egresos por Ejercer de Gastos de Funcionamiento Gratificación		0.00	11,961.14		
00087 22/12/2022 C 00034 00034	Presupuesto de Egresos por Ejercer de Gastos de Funcionamiento Gratificación		0.00	13,003.59		
00087 15/12/2022 C 00010 00010	Presupuesto de Egresos por Ejercer de Gastos de Funcionamiento Gratificación		0.00	11,961.14		
	TOTAL:		44,329.03	116,742.15		
8221 F00123000 01030801020115010 1346	Gratificación por convenio	5,250.00	0.00	5,250.00	0.00	
REN. FECHA TIPO N.POL. REF	CONCEPTO		DEBE	HABER		
00118 29/12/2022 D 00165 00165	Presupuesto de Egresos por Ejercer de Gastos de Funcionamiento Gratificación por convenio		0.00	5,250.00		
	TOTAL:		0.00	5,250.00		
8221 F00123000 01030801020115010 1412	Aportaciones de servicio de salud	51,698.54	0.00	51,698.54	0.00	
REN. FECHA TIPO N.POL. REF	CONCEPTO		DEBE	HABER		
00598 29/12/2022 D 00007 00007	Presupuesto de Egresos por Ejercer de Gastos de Funcionamiento Aportaciones de servicio de salud		0.00	14,054.06		
02401 29/12/2022 D 00084 00084	Presupuesto de Egresos por Ejercer de Gastos de Funcionamiento Aportaciones de servicio de salud		0.00	-14,054.06		
02402 29/12/2022 D 00084 00084	Presupuesto de Egresos por Ejercer de Gastos de Funcionamiento Aportaciones de servicio de salud		0.00	-14,054.06		
00392 29/12/2022 D 00175 00175	Presupuesto de Egresos por Ejercer de Gastos de Funcionamiento Aportaciones de servicio de salud		0.00	65,752.60		
	TOTAL:		0.00	51,698.54		
8221 F00123000 01030801020115010 1413	Aportaciones al fondo del sistema solidario de reparto	38,244.31	0.00	38,244.31	0.00	
REN. FECHA TIPO N.POL. REF	CONCEPTO		DEBE	HABER		
00605 29/12/2022 D 00007 00007	Presupuesto de Egresos por Ejercer de Gastos de Funcionamiento Aportaciones al fondo del sistema solidario de reparto		0.00	10,428.14		
02403 29/12/2022 D 00084 00084	Presupuesto de Egresos por Ejercer de Gastos de Funcionamiento Aportaciones al fondo del sistema solidario de reparto		0.00	-10,428.14		
02404 29/12/2022 D 00084 00084	Presupuesto de Egresos por Ejercer de Gastos de Funcionamiento Aportaciones al fondo del sistema solidario de reparto		0.00	-10,428.14		
00440 29/12/2022 D 00175 00175	Presupuesto de Egresos por Ejercer de Gastos de Funcionamiento Aportaciones al fondo del sistema solidario de reparto		0.00	48,672.45		
	TOTAL:		0.00	38,244.31		
8221 F00123000 01030801020115010 1414	Aportaciones del Sistema de Capitalización Individual	12,455.69	0.00	12,455.69	0.00	
REN. FECHA TIPO N.POL. REF	CONCEPTO		DEBE	HABER		

Cuenta (3)	Concepto (4)	Saldo Inicial (5)	Debe (6)	Haber (7)	Saldo Final (8)	Fecha de Antigüedad (9)
00812 29/12/2022 D 00007 00007	Presupuesto de Egresos por Ejercer de Gastos de Funcionamiento Aportaciones del Sistema de Capitalización Individual		0.00	2,125.28		
02405 29/12/2022 D 00084 00084	Presupuesto de Egresos por Ejercer de Gastos de Funcionamiento Aportaciones del Sistema de Capitalización Individual		0.00	-2,125.28		
02406 29/12/2022 D 00084 00084	Presupuesto de Egresos por Ejercer de Gastos de Funcionamiento Aportaciones del Sistema de Capitalización Individual		0.00	-2,125.28		
00120 29/12/2022 D 00165 00165	Presupuesto de Egresos por Ejercer de Gastos de Funcionamiento Aportaciones del Sistema de Capitalización Individual		0.00	14,580.97		
	TOTAL:		0.00	12,455.69		
8221 F00123000 0103080102011501O1 1415	Aportaciones para financiar los gastos generales de administración del ISSEMYM	4,562.90	0.00	4,562.90	0.00	
REN. FECHA TIPO N.POL. REF	CONCEPTO		DEBE	HABER		
00619 29/12/2022 D 00007 00007	Presupuesto de Egresos por Ejercer de Gastos de Funcionamiento Aportaciones para financiar los gastos generales de administración del ISSEMYM		0.00	1,229.72		
02407 29/12/2022 D 00084 00084	Presupuesto de Egresos por Ejercer de Gastos de Funcionamiento Aportaciones para financiar los gastos generales de administración del ISSEMYM		0.00	-1,229.72		
02408 29/12/2022 D 00084 00084	Presupuesto de Egresos por Ejercer de Gastos de Funcionamiento Aportaciones para financiar los gastos generales de administración del ISSEMYM		0.00	-1,229.72		
00122 29/12/2022 D 00165 00165	Presupuesto de Egresos por Ejercer de Gastos de Funcionamiento Aportaciones para financiar los gastos generales de administración del ISSEMYM		0.00	5,792.62		
	TOTAL:		0.00	4,562.90		
8221 F00123000 0103080102011501O1 1416	Aportaciones para riesgo de trabajo	21,510.70	0.00	21,510.70	0.00	
REN. FECHA TIPO N.POL. REF	CONCEPTO		DEBE	HABER		
00626 29/12/2022 D 00007 00007	Presupuesto de Egresos por Ejercer de Gastos de Funcionamiento Aportaciones para riesgo de trabajo		0.00	5,797.34		
02409 29/12/2022 D 00084 00084	Presupuesto de Egresos por Ejercer de Gastos de Funcionamiento Aportaciones para riesgo de trabajo		0.00	-5,797.34		
02410 29/12/2022 D 00084 00084	Presupuesto de Egresos por Ejercer de Gastos de Funcionamiento Aportaciones para riesgo de trabajo		0.00	-5,797.34		
00508 29/12/2022 D 00175 00175	Presupuesto de Egresos por Ejercer de Gastos de Funcionamiento Aportaciones para riesgo de trabajo		0.00	27,308.04		
	TOTAL:		0.00	21,510.70		
8221 F00123000 0103080102011501O1 1595	Despensa	3,500.00	0.00	3,500.00	0.00	
REN. FECHA TIPO N.POL. REF	CONCEPTO		DEBE	HABER		
00563 29/12/2022 D 00001 00001	Presupuesto de Egresos por Ejercer de Gastos de Funcionamiento Despensa		0.00	1,200.00		
00044 29/12/2022 D 00176 00176	Presupuesto de Egresos por Ejercer de Gastos de Funcionamiento Despensa		0.00	1,100.00		
00563 29/12/2022 D 00004 00004	Presupuesto de Egresos por Ejercer de Gastos de Funcionamiento Despensa		0.00	1,200.00		
	TOTAL:		0.00	3,500.00		
8221 F00123000 0103080102011501O1 1712	Estímulos por puntualidad y asistencia	14,420.00	0.00	14,420.00	0.00	
REN. FECHA TIPO N.POL. REF	CONCEPTO		DEBE	HABER		
00584 29/12/2022 D 00001 00001	Presupuesto de Egresos por Ejercer de Gastos de Funcionamiento Estímulos por puntualidad y asistencia		0.00	1,929.00		
00584 29/12/2022 D 00004 00004	Presupuesto de Egresos por Ejercer de Gastos de Funcionamiento Estímulos por puntualidad y asistencia		0.00	1,929.00		
00124 29/12/2022 D 00165 00165	Presupuesto de Egresos por Ejercer de Gastos de Funcionamiento Estímulos por puntualidad y asistencia		0.00	10,562.00		
	TOTAL:		0.00	14,420.00		
8221 F00123000 0103080102012501O2 1412	Aportaciones de servicio de salud	-24,567.30	52,675.42	28,108.12	0.00	
REN. FECHA TIPO N.POL. REF	CONCEPTO		DEBE	HABER		
00053 29/12/2022 D 00161 00161	Presupuesto de Egresos por Ejercer de Gastos de Funcionamiento Aportaciones de servicio de salud		52,675.42	0.00		
02411 29/12/2022 D 00084 00084	Presupuesto de Egresos por Ejercer de Gastos de Funcionamiento Aportaciones de servicio de salud		0.00	14,054.06		
02412 29/12/2022 D 00084 00084	Presupuesto de Egresos por Ejercer de Gastos de Funcionamiento Aportaciones de servicio de salud		0.00	14,054.06		
	TOTAL:		52,675.42	28,108.12		
8221 F00123000 0103080102012501O2 1413	Aportaciones al fondo del sistema solidario de reparto	-18,229.00	39,085.28	20,856.28	0.00	
REN. FECHA TIPO N.POL. REF	CONCEPTO		DEBE	HABER		
00139 29/12/2022 D 00161 00161	Presupuesto de Egresos por Ejercer de Gastos de Funcionamiento Aportaciones al fondo del sistema solidario de reparto		39,085.28	0.00		
02413 29/12/2022 D 00084 00084	Presupuesto de Egresos por Ejercer de Gastos de Funcionamiento Aportaciones al fondo del sistema solidario de reparto		0.00	10,428.14		
02414 29/12/2022 D 00084 00084	Presupuesto de Egresos por Ejercer de Gastos de Funcionamiento Aportaciones al fondo del sistema solidario de reparto		0.00	10,428.14		
	TOTAL:		39,085.28	20,856.28		
8221 F00123000 0103080102012501O2 1414	Aportaciones del Sistema de Capitalización Individual	-2,297.96	6,548.52	4,250.56	0.00	
REN. FECHA TIPO N.POL. REF	CONCEPTO		DEBE	HABER		
00225 29/12/2022 D 00161 00161	Presupuesto de Egresos por Ejercer de Gastos de Funcionamiento Aportaciones del Sistema de Capitalización Individual		6,548.52	0.00		

Cuenta Pública 2022
Anexo al Estado de Situación Financiera
(Cifras en Pesos)

MUNICIPIO TENANCINGO 0058 — **DEL 1 DE ENERO AL 31 DE DICIEMBRE DE 2022**

Cuenta (3)	Concepto (4)	Saldo Inicial (5)	Debe (6)	Haber (7)	Saldo Final (8)	Fecha de Antigüedad (9)
02415 29/12/2022 D 00084 00084	Presupuesto de Egresos por Ejercer de Gastos de Funcionamiento Aportaciones del Sistema de Capitalización Individual		0.00	2,125.28		
02416 29/12/2022 D 00084 00084	Presupuesto de Egresos por Ejercer de Gastos de Funcionamiento Aportaciones del Sistema de Capitalización Individual		0.00	2,125.28		
	TOTAL:		6,548.52	4,250.56		
8221 F00123000 01030801020125010 2 1415	**Aportaciones para financiar los gastos generales de administración del ISSEMYM**	-2,149.64	4,609.08	2,459.44	0.00	
REN. FECHA TIPO N.POL. REF	**CONCEPTO**		**DEBE**	**HABER**		
02417 29/12/2022 D 00084 00084	Presupuesto de Egresos por Ejercer de Gastos de Funcionamiento Aportaciones para financiar los gastos generales de administración del ISSEMYM		0.00	1,229.72		
02418 29/12/2022 D 00084 00084	Presupuesto de Egresos por Ejercer de Gastos de Funcionamiento Aportaciones para financiar los gastos generales de administración del ISSEMYM		0.00	1,229.72		
00311 29/12/2022 D 00161 00161	Presupuesto de Egresos por Ejercer de Gastos de Funcionamiento Aportaciones para financiar los gastos generales de administración del ISSEMYM		4,609.08	0.00		
	TOTAL:		4,609.08	2,459.44		
8221 F00123000 01030801020125010 2 1416	**Aportaciones para riesgo de trabajo**	-10,134.14	21,728.82	11,594.68	0.00	
REN. FECHA TIPO N.POL. REF	**CONCEPTO**		**DEBE**	**HABER**		
00397 29/12/2022 D 00161 00161	Presupuesto de Egresos por Ejercer de Gastos de Funcionamiento Aportaciones para riesgo de trabajo		21,728.82	0.00		
02419 29/12/2022 D 00084 00084	Presupuesto de Egresos por Ejercer de Gastos de Funcionamiento Aportaciones para riesgo de trabajo		0.00	5,797.34		
02420 29/12/2022 D 00084 00084	Presupuesto de Egresos por Ejercer de Gastos de Funcionamiento Aportaciones para riesgo de trabajo		0.00	5,797.34		
	TOTAL:		21,728.82	11,594.68		
8221 F00123000 01030801020211010 1 3551	**Reparación y mantenimiento de vehículos terrestres, aéreos y lacustres**	75,000.00	0.00	75,000.00	0.00	
REN. FECHA TIPO N.POL. REF	**CONCEPTO**		**DEBE**	**HABER**		
00942 29/12/2022 D 00175 00175	Presupuesto de Egresos por Ejercer de Gastos de Funcionamiento Reparación y mantenimiento de vehículos terrestres, aéreos y lacustres		0.00	75,000.00		
	TOTAL:		0.00	75,000.00		
8221 F00124000 01030801020115010 1 2611	**Combustibles, lubricantes y aditivos**	-520,936.67	604,036.67	83,100.00	0.00	
REN. FECHA TIPO N.POL. REF	**CONCEPTO**		**DEBE**	**HABER**		
00028 29/12/2022 D 00077 00077	Presupuesto de Egresos por Ejercer de Gastos de Funcionamiento Combustibles, lubricantes y aditivos		0.00	83,100.00		
00763 29/12/2022 D 00175 00175	Presupuesto de Egresos por Ejercer de Gastos de Funcionamiento Combustibles, lubricantes y aditivos		604,036.67	0.00		
	TOTAL:		604,036.67	83,100.00		
8221 F00124000 02020101020211010 1 2911	**Refacciones, accesorios y herramientas**	-24,894.27	24,894.27	0.00	0.00	
REN. FECHA TIPO N.POL. REF	**CONCEPTO**		**DEBE**	**HABER**		
00819 29/12/2022 D 00175 00175	Presupuesto de Egresos por Ejercer de Gastos de Funcionamiento Refacciones, accesorios y herramientas		24,894.27	0.00		
	TOTAL:		24,894.27	0.00		
8221 F00124000 02020101020211010 1 2961	**Refacciones y accesorios menores para equipo de transporte**	-22,273.58	22,273.58	0.00	0.00	
REN. FECHA TIPO N.POL. REF	**CONCEPTO**		**DEBE**	**HABER**		
00835 29/12/2022 D 00175 00175	Presupuesto de Egresos por Ejercer de Gastos de Funcionamiento Refacciones y accesorios menores para equipo de transporte		22,273.58	0.00		
	TOTAL:		22,273.58	0.00		
8221 F00124000 02020101020211010 1 3231	**Arrendamiento de equipo y bienes informáticos**	440.97	1,893.53	2,334.50	0.00	
REN. FECHA TIPO N.POL. REF	**CONCEPTO**		**DEBE**	**HABER**		
00008 29/12/2022 D 00083 00083	Presupuesto de Egresos por Ejercer de Gastos de Funcionamiento Arrendamiento de equipo y bienes informáticos		0.00	1,204.87		
00859 29/12/2022 D 00175 00175	Presupuesto de Egresos por Ejercer de Gastos de Funcionamiento Arrendamiento de equipo y bienes informáticos		1,893.53	0.00		
00018 08/12/2022 D 00043 00012	Presupuesto de Egresos por Ejercer de Gastos de Funcionamiento Arrendamiento de equipo y bienes informáticos		0.00	1,129.63		
	TOTAL:		1,893.53	2,334.50		
8221 F00124000 02020101020211010 1 3511	**Reparación y mantenimiento de inmuebles**	-3,123.63	3,123.63	0.00	0.00	
REN. FECHA TIPO N.POL. REF	**CONCEPTO**		**DEBE**	**HABER**		
00923 29/12/2022 D 00175 00175	Presupuesto de Egresos por Ejercer de Gastos de Funcionamiento Reparación y mantenimiento de inmuebles		3,123.63	0.00		
	TOTAL:		3,123.63	0.00		
8221 F00124000 02020101020211010 1 3551	**Reparación y mantenimiento de vehículos terrestres, aéreos y lacustres**	118,801.80	0.00	118,801.80	0.00	
REN. FECHA TIPO N.POL. REF	**CONCEPTO**		**DEBE**	**HABER**		
00003 29/12/2022 D 00071 00071	Presupuesto de Egresos por Ejercer de Gastos de Funcionamiento Reparación y mantenimiento de vehículos terrestres, aéreos y lacustres		0.00	12,210.16		
00944 29/12/2022 D 00175 00175	Presupuesto de Egresos por Ejercer de Gastos de Funcionamiento Reparación y mantenimiento de vehículos terrestres, aéreos y lacustres		0.00	106,591.64		
	TOTAL:		0.00	118,801.80		
8221 F00124000 02020101020211010 1 3571	**Reparación, instalación y mantenimiento de maquinaria, equipo industrial y diverso**	-565,374.47	462,785.67	-102,588.80	0.00	

Cuenta Pública 2022
Anexo al Estado de Situación Financiera
(Cifras en Pesos)

MUNICIPIO TENANCINGO 0058 — DEL 1 DE ENERO AL 31 DE DICIEMBRE DE 2022

Cuenta (3)	Concepto (4)	Saldo Inicial (5)	Debe (6)	Haber (7)	Saldo Final (8)	Fecha de Antigüedad (9)
REN. FECHA TIPO N.POL. REF	CONCEPTO		DEBE	HABER		
00003 29/12/2022 D 00139 00139	Presupuesto de Egresos por Ejercer de Gastos de Funcionamiento Reparación, instalación y mantenimiento de maquinaria, equipo industrial y diverso		0.00	-102,588.80		
00959 29/12/2022 D 00175 00175	Presupuesto de Egresos por Ejercer de Gastos de Funcionamiento Reparación, instalación y mantenimiento de maquinaria, equipo industrial y diverso		462,785.67	0.00		
	TOTAL:		462,785.67	-102,588.80		
8221 F00124000 0202010102021501012611	Combustibles, lubricantes y aditivos	456,331.79	0.00	456,331.79	0.00	
REN. FECHA TIPO N.POL. REF	CONCEPTO		DEBE	HABER		
00138 29/12/2022 D 00165 00165	Presupuesto de Egresos por Ejercer de Gastos de Funcionamiento Combustibles, lubricantes y aditivos		0.00	456,331.79		
	TOTAL:		0.00	456,331.79		
8221 F00124000 0202010102022501022611	Combustibles, lubricantes y aditivos	720,000.00	0.00	720,000.00	0.00	
REN. FECHA TIPO N.POL. REF	CONCEPTO		DEBE	HABER		
00450 29/12/2022 D 00161 00161	Presupuesto de Egresos por Ejercer de Gastos de Funcionamiento Combustibles, lubricantes y aditivos		0.00	720,000.00		
	TOTAL:		0.00	720,000.00		
8221 F00124000 0202010105031501011131	Sueldo base	269,518.50	24,062.98	293,581.48	0.00	
REN. FECHA TIPO N.POL. REF	CONCEPTO		DEBE	HABER		
00591 29/12/2022 D 00001 00001	Presupuesto de Egresos por Ejercer de Gastos de Funcionamiento Sueldo base		0.00	146,790.74		
00591 29/12/2022 D 00004 00004	Presupuesto de Egresos por Ejercer de Gastos de Funcionamiento Sueldo base		0.00	146,790.74		
00035 29/12/2022 D 00175 00175	Presupuesto de Egresos por Ejercer de Gastos de Funcionamiento Sueldo base		24,062.98	0.00		
	TOTAL:		24,062.98	293,581.48		
8221 F00124000 0202010105031501011311	Prima por años de servicio	5,940.00	0.00	5,940.00	0.00	
REN. FECHA TIPO N.POL. REF	CONCEPTO		DEBE	HABER		
00612 29/12/2022 D 00001 00001	Presupuesto de Egresos por Ejercer de Gastos de Funcionamiento Prima por años de servicio		0.00	2,090.00		
00612 29/12/2022 D 00004 00004	Presupuesto de Egresos por Ejercer de Gastos de Funcionamiento Prima por años de servicio		0.00	2,090.00		
00048 29/12/2022 D 00176 00176	Presupuesto de Egresos por Ejercer de Gastos de Funcionamiento Prima por años de servicio		0.00	1,760.00		
	TOTAL:		0.00	5,940.00		
8221 F00124000 0202010105031501011321	Prima vacacional	226,533.80	0.00	226,533.80	0.00	
REN. FECHA TIPO N.POL. REF	CONCEPTO		DEBE	HABER		
00129 29/12/2022 D 00009 00009	Presupuesto de Egresos por Ejercer de Gastos de Funcionamiento Prima vacacional		0.00	207,603.21		
00118 29/12/2022 D 00175 00175	Presupuesto de Egresos por Ejercer de Gastos de Funcionamiento Prima vacacional		0.00	18,930.59		
	TOTAL:		0.00	226,533.80		
8221 F00124000 0202010105031501011322	Aguinaldo	446,456.28	0.00	446,456.28	0.00	
REN. FECHA TIPO N.POL. REF	CONCEPTO		DEBE	HABER		
00129 29/12/2022 D 00008 00008	Presupuesto de Egresos por Ejercer de Gastos de Funcionamiento Aguinaldo		0.00	413,933.43		
00168 29/12/2022 D 00175 00175	Presupuesto de Egresos por Ejercer de Gastos de Funcionamiento Aguinaldo		0.00	32,522.85		
	TOTAL:		0.00	446,456.28		
8221 F00124000 0202010105031501011344	Compensación por retabulación	32,861.98	95,559.22	128,421.20	0.00	
REN. FECHA TIPO N.POL. REF	CONCEPTO		DEBE	HABER		
00819 29/12/2022 D 00001 00001	Presupuesto de Egresos por Ejercer de Gastos de Funcionamiento Compensación por retabulación		0.00	64,210.60		
00819 29/12/2022 D 00004 00004	Presupuesto de Egresos por Ejercer de Gastos de Funcionamiento Compensación por retabulación		0.00	64,210.60		
00245 29/12/2022 D 00175 00175	Presupuesto de Egresos por Ejercer de Gastos de Funcionamiento Compensación por retabulación		95,559.22	0.00		
	TOTAL:		95,559.22	128,421.20		
8221 F00124000 0202010105031501011345	Gratificación	-404,544.83	473,959.98	69,415.15	0.00	
REN. FECHA TIPO N.POL. REF	CONCEPTO		DEBE	HABER		
00038 29/12/2022 D 00012 00012	Presupuesto de Egresos por Ejercer de Gastos de Funcionamiento Gratificación		0.00	13,003.59		
00038 29/12/2022 D 00006 00006	Presupuesto de Egresos por Ejercer de Gastos de Funcionamiento Gratificación		0.00	10,994.91		
00038 29/12/2022 D 00003 00003	Presupuesto de Egresos por Ejercer de Gastos de Funcionamiento Gratificación		0.00	10,994.91		
00598 29/12/2022 D 00001 00001	Presupuesto de Egresos por Ejercer de Gastos de Funcionamiento Gratificación		0.00	6,179.27		
00598 29/12/2022 D 00004 00004	Presupuesto de Egresos por Ejercer de Gastos de Funcionamiento Gratificación		0.00	6,179.27		
00309 29/12/2022 D 00175 00175	Presupuesto de Egresos por Ejercer de Gastos de Funcionamiento Gratificación		473,959.98	0.00		
00094 22/12/2022 C 00032 00032	Presupuesto de Egresos por Ejercer de Gastos de Funcionamiento Gratificación		0.00	11,031.60		
00094 15/12/2022 C 00010 00010	Presupuesto de Egresos por Ejercer de Gastos de Funcionamiento Gratificación		0.00	11,031.60		
	TOTAL:		473,959.98	69,415.15		
8221 F00124000 0202010105031501011346	Gratificación por convenio	1,300.00	0.00	1,300.00	0.00	

Cuenta Pública 2022
Anexo al Estado de Situación Financiera
(Cifras en Pesos)

MUNICIPIO TENANCINGO 0058

DEL 1 DE ENERO AL 31 DE DICIEMBRE DE 2022

Cuenta (3)	Concepto (4)	Saldo Inicial (5)	Debe (6)	Haber (7)	Saldo Final (8)	Fecha de Antigüedad (9)
REN. FECHA TIPO N.POL. REF	CONCEPTO		DEBE	HABER		
00048 29/12/2022 D 00176 00176	Presupuesto de Egresos por Ejercer de Gastos de Funcionamiento Gratificación por convenio		0.00	1,300.00		
	TOTAL:		0.00	1,300.00		
8221 F00124000 020201010503150101 1412	Aportaciones de servicio de salud	46,350.03	0.00	46,350.03	0.00	
REN. FECHA TIPO N.POL. REF	CONCEPTO		DEBE	HABER		
00833 29/12/2022 D 00007 00007	Presupuesto de Egresos por Ejercer de Gastos de Funcionamiento Aportaciones de servicio de salud		0.00	30,834.02		
02541 29/12/2022 D 00084 00084	Presupuesto de Egresos por Ejercer de Gastos de Funcionamiento Aportaciones de servicio de salud		0.00	-30,427.62		
02542 29/12/2022 D 00084 00084	Presupuesto de Egresos por Ejercer de Gastos de Funcionamiento Aportaciones de servicio de salud		0.00	-32,453.62		
00394 29/12/2022 D 00175 00175	Presupuesto de Egresos por Ejercer de Gastos de Funcionamiento Aportaciones de servicio de salud		0.00	78,397.25		
	TOTAL:		0.00	46,350.03		
8221 F00124000 020201010503150101 1413	Aportaciones al fondo del sistema solidario de reparto	32,443.49	0.00	32,443.49	0.00	
REN. FECHA TIPO N.POL. REF	CONCEPTO		DEBE	HABER		
00640 29/12/2022 D 00007 00007	Presupuesto de Egresos por Ejercer de Gastos de Funcionamiento Aportaciones al fondo del sistema solidario de reparto		0.00	22,878.80		
02543 29/12/2022 D 00084 00084	Presupuesto de Egresos por Ejercer de Gastos de Funcionamiento Aportaciones al fondo del sistema solidario de reparto		0.00	-22,577.24		
02544 29/12/2022 D 00084 00084	Presupuesto de Egresos por Ejercer de Gastos de Funcionamiento Aportaciones al fondo del sistema solidario de reparto		0.00	-24,080.54		
00442 29/12/2022 D 00175 00175	Presupuesto de Egresos por Ejercer de Gastos de Funcionamiento Aportaciones al fondo del sistema solidario de reparto		0.00	56,222.47		
	TOTAL:		0.00	32,443.49		
8221 F00124000 020201010503150101 1414	Aportaciones del Sistema de Capitalización Individual	16,123.65	0.00	16,123.65	0.00	
REN. FECHA TIPO N.POL. REF	CONCEPTO		DEBE	HABER		
00647 29/12/2022 D 00007 00007	Presupuesto de Egresos por Ejercer de Gastos de Funcionamiento Aportaciones del Sistema de Capitalización Individual		0.00	4,797.72		
02545 29/12/2022 D 00084 00084	Presupuesto de Egresos por Ejercer de Gastos de Funcionamiento Aportaciones del Sistema de Capitalización Individual		0.00	-4,422.90		
02546 29/12/2022 D 00084 00084	Presupuesto de Egresos por Ejercer de Gastos de Funcionamiento Aportaciones del Sistema de Capitalización Individual		0.00	-4,797.72		
00472 29/12/2022 D 00175 00175	Presupuesto de Egresos por Ejercer de Gastos de Funcionamiento Aportaciones del Sistema de Capitalización Individual		0.00	20,546.55		
	TOTAL:		0.00	16,123.65		
8221 F00124000 020201010503150101 1415	Aportaciones para financiar los gastos generales de administración del ISSEMYM	4,377.27	0.00	4,377.27	0.00	
REN. FECHA TIPO N.POL. REF	CONCEPTO		DEBE	HABER		
00134 29/12/2022 D 00165 00165	Presupuesto de Egresos por Ejercer de Gastos de Funcionamiento Aportaciones para financiar los gastos generales de administración del ISSEMYM		0.00	7,181.41		
00654 29/12/2022 D 00007 00007	Presupuesto de Egresos por Ejercer de Gastos de Funcionamiento Aportaciones para financiar los gastos generales de administración del ISSEMYM		0.00	2,697.98		
02547 29/12/2022 D 00084 00084	Presupuesto de Egresos por Ejercer de Gastos de Funcionamiento Aportaciones para financiar los gastos generales de administración del ISSEMYM		0.00	-2,662.42		
02548 29/12/2022 D 00084 00084	Presupuesto de Egresos por Ejercer de Gastos de Funcionamiento Aportaciones para financiar los gastos generales de administración del ISSEMYM		0.00	-2,839.70		
	TOTAL:		0.00	4,377.27		
8221 F00124000 020201010503150101 1416	Aportaciones para riesgo de trabajo	20,319.06	0.00	20,319.06	0.00	
REN. FECHA TIPO N.POL. REF	CONCEPTO		DEBE	HABER		
00661 29/12/2022 D 00007 00007	Presupuesto de Egresos por Ejercer de Gastos de Funcionamiento Aportaciones para riesgo de trabajo		0.00	12,719.02		
02549 29/12/2022 D 00084 00084	Presupuesto de Egresos por Ejercer de Gastos de Funcionamiento Aportaciones para riesgo de trabajo		0.00	-12,551.36		
02550 29/12/2022 D 00084 00084	Presupuesto de Egresos por Ejercer de Gastos de Funcionamiento Aportaciones para riesgo de trabajo		0.00	-13,387.10		
00510 29/12/2022 D 00175 00175	Presupuesto de Egresos por Ejercer de Gastos de Funcionamiento Aportaciones para riesgo de trabajo		0.00	33,538.50		
	TOTAL:		0.00	20,319.06		
8221 F00124000 020201010503150101 1595	Despensa	-650.00	3,050.00	2,400.00	0.00	
REN. FECHA TIPO N.POL. REF	CONCEPTO		DEBE	HABER		
00605 29/12/2022 D 00001 00001	Presupuesto de Egresos por Ejercer de Gastos de Funcionamiento Despensa		0.00	1,200.00		
00605 29/12/2022 D 00004 00004	Presupuesto de Egresos por Ejercer de Gastos de Funcionamiento Despensa		0.00	1,200.00		
00551 29/12/2022 D 00175 00175	Presupuesto de Egresos por Ejercer de Gastos de Funcionamiento Despensa		3,050.00	0.00		
	TOTAL:		3,050.00	2,400.00		
8221 F00124000 020201010503150101 1712	Estímulos por puntualidad y asistencia	73,223.74	0.00	73,223.74	0.00	
REN. FECHA TIPO N.POL. REF	CONCEPTO		DEBE	HABER		
00626 29/12/2022 D 00004 00004	Presupuesto de Egresos por Ejercer de Gastos de Funcionamiento Estímulos por puntualidad y asistencia		0.00	3,071.00		

Cuenta Pública 2022
Anexo al Estado de Situación Financiera
(Cifras en Pesos)

MUNICIPIO TENANCINGO 0058 **DEL 1 DE ENERO AL 31 DE DICIEMBRE DE 2022**

Cuenta (3)	Concepto (4)	Saldo Inicial (5)	Debe (6)	Haber (7)	Saldo Final (8)	Fecha de Antigüedad (9)
00626 29/12/2022 D 00001 00001	Presupuesto de Egresos por Ejercer de Gastos de Funcionamiento Estímulos por puntualidad y asistencia		0.00	3,071.00		
00600 29/12/2022 D 00175 00175	Presupuesto de Egresos por Ejercer de Gastos de Funcionamiento Estímulos por puntualidad y asistencia		0.00	67,081.74		
	TOTAL:		0.00	73,223.74		
8221 F00124000 0202010105032501O2 1412	**Aportaciones de servicio de salud**	-56,479.88	119,361.12	62,881.24	0.00	
REN. FECHA TIPO N.POL. REF	**CONCEPTO**		**DEBE**	**HABER**		
00055 29/12/2022 D 00161 00161	Presupuesto de Egresos por Ejercer de Gastos de Funcionamiento Aportaciones de servicio de salud		119,361.12	0.00		
02551 29/12/2022 D 00084 00084	Presupuesto de Egresos por Ejercer de Gastos de Funcionamiento Aportaciones de servicio de salud		0.00	30,427.62		
02552 29/12/2022 D 00084 00084	Presupuesto de Egresos por Ejercer de Gastos de Funcionamiento Aportaciones de servicio de salud		0.00	32,453.62		
	TOTAL:		119,361.12	62,881.24		
8221 F00124000 0202010105032501O2 1413	**Aportaciones al fondo del sistema solidario de reparto**	-41,907.82	88,565.60	46,657.78	0.00	
REN. FECHA TIPO N.POL. REF	**CONCEPTO**		**DEBE**	**HABER**		
00141 29/12/2022 D 00161 00161	Presupuesto de Egresos por Ejercer de Gastos de Funcionamiento Aportaciones al fondo del sistema solidario de reparto		88,565.60	0.00		
02553 29/12/2022 D 00084 00084	Presupuesto de Egresos por Ejercer de Gastos de Funcionamiento Aportaciones al fondo del sistema solidario de reparto		0.00	22,577.24		
02554 29/12/2022 D 00084 00084	Presupuesto de Egresos por Ejercer de Gastos de Funcionamiento Aportaciones al fondo del sistema solidario de reparto		0.00	24,080.54		
	TOTAL:		88,565.60	46,657.78		
8221 F00124000 0202010105032501O2 1414	**Aportaciones del Sistema de Capitalización Individual**	-4,610.50	13,831.12	9,220.62	0.00	
REN. FECHA TIPO N.POL. REF	**CONCEPTO**		**DEBE**	**HABER**		
00227 29/12/2022 D 00161 00161	Presupuesto de Egresos por Ejercer de Gastos de Funcionamiento Aportaciones del Sistema de Capitalización Individual		13,831.12	0.00		
02555 29/12/2022 D 00084 00084	Presupuesto de Egresos por Ejercer de Gastos de Funcionamiento Aportaciones del Sistema de Capitalización Individual		0.00	4,422.90		
02556 29/12/2022 D 00084 00084	Presupuesto de Egresos por Ejercer de Gastos de Funcionamiento Aportaciones del Sistema de Capitalización Individual		0.00	4,797.72		
	TOTAL:		13,831.12	9,220.62		
8221 F00124000 0202010105032501O2 1415	**Aportaciones para financiar los gastos generales de administración del ISSEMYM**	-4,942.01	10,444.13	5,502.12	0.00	
REN. FECHA TIPO N.POL. REF	**CONCEPTO**		**DEBE**	**HABER**		
02557 29/12/2022 D 00084 00084	Presupuesto de Egresos por Ejercer de Gastos de Funcionamiento Aportaciones para financiar los gastos generales de administración del ISSEMYM		0.00	2,662.42		
02558 29/12/2022 D 00084 00084	Presupuesto de Egresos por Ejercer de Gastos de Funcionamiento Aportaciones para financiar los gastos generales de administración del ISSEMYM		0.00	2,839.70		
00313 29/12/2022 D 00161 00161	Presupuesto de Egresos por Ejercer de Gastos de Funcionamiento Aportaciones para financiar los gastos generales de administración del ISSEMYM		10,444.13	0.00		
	TOTAL:		10,444.13	5,502.12		
8221 F00124000 0202010105032501O2 1416	**Aportaciones para riesgo de trabajo**	-23,297.95	49,236.41	25,938.46	0.00	
REN. FECHA TIPO N.POL. REF	**CONCEPTO**		**DEBE**	**HABER**		
00399 29/12/2022 D 00161 00161	Presupuesto de Egresos por Ejercer de Gastos de Funcionamiento Aportaciones para riesgo de trabajo		49,236.41	0.00		
02559 29/12/2022 D 00084 00084	Presupuesto de Egresos por Ejercer de Gastos de Funcionamiento Aportaciones para riesgo de trabajo		0.00	12,551.36		
02560 29/12/2022 D 00084 00084	Presupuesto de Egresos por Ejercer de Gastos de Funcionamiento Aportaciones para riesgo de trabajo		0.00	13,387.10		
	TOTAL:		49,236.41	25,938.46		
8221 G00160000 0201040103012501O2 3132	**Servicio de cloración de agua**	-397,294.86	0.00	-398,829.96	1,535.10	
REN. FECHA TIPO N.POL. REF	**CONCEPTO**		**DEBE**	**HABER**		
00460 29/12/2022 D 00161 00161	Presupuesto de Egresos por Ejercer de Gastos de Funcionamiento Servicio de cloración de agua		0.00	114,888.75		
00005 29/12/2022 D 00091 00091	Presupuesto de Egresos por Ejercer de Gastos de Funcionamiento Servicio de cloración de agua		0.00	-582,183.61		
00009 01/12/2022 I 00030 00030	Presupuesto de Egresos por Ejercer de Gastos de Funcionamiento Servicio de cloración de agua		0.00	68,464.90		
	TOTAL:		0.00	-398,829.96		
8221 G00160000 0201040103012501O2 3211	**Arrendamiento de terrenos**	669,481.72	225,709.77	895,191.49	0.00	
REN. FECHA TIPO N.POL. REF	**CONCEPTO**		**DEBE**	**HABER**		
00461 29/12/2022 D 00161 00161	Presupuesto de Egresos por Ejercer de Gastos de Funcionamiento Arrendamiento de terrenos		225,709.77	0.00		
00003 23/12/2022 E 00164 00164	Presupuesto de Egresos por Ejercer de Gastos de Funcionamiento Arrendamiento de terrenos		0.00	450,000.00		
00003 16/12/2022 E 00155 00155	Presupuesto de Egresos por Ejercer de Gastos de Funcionamiento Arrendamiento de terrenos		0.00	445,191.49		
	TOTAL:		225,709.77	895,191.49		
8221 G00160000 0201040103021501O1 2611	**Combustibles, lubricantes y aditivos**	3,000.00	0.00	3,000.00	0.00	
REN. FECHA TIPO N.POL. REF	**CONCEPTO**		**DEBE**	**HABER**		
00766 29/12/2022 D 00175 00175	Presupuesto de Egresos por Ejercer de Gastos de Funcionamiento Combustibles, lubricantes y aditivos		0.00	3,000.00		

Tenancingo
Estado de México
2022 - 2024

Cuenta Pública 2022
Anexo al Estado de Situación Financiera
(Cifras en Pesos)

MUNICIPIO TENANCINGO 0058 — **DEL 1 DE ENERO AL 31 DE DICIEMBRE DE 2022**

Cuenta (3)	Concepto (4)	Saldo Inicial (5)	Debe (6)	Haber (7)	Saldo Final (8)	Fecha de Antigüedad (9)
	TOTAL:		0.00	3,000.00		
8221 G00160000 020104010302150101 3132	Servicio de cloración de agua	0.00	582,183.61	582,183.61	0.00	
REN. FECHA TIPO N.POL. REF	CONCEPTO		DEBE	HABER		
00847 29/12/2022 D 00175 00175	Presupuesto de Egresos por Ejercer de Gastos de Funcionamiento Servicio de cloración de agua		191,617.59	0.00		
00012 29/12/2022 D 00091 00091	Presupuesto de Egresos por Ejercer de Gastos de Funcionamiento Servicio de cloración de agua		0.00	582,183.61		
00055 29/12/2022 D 00176 00176	Presupuesto de Egresos por Ejercer de Gastos de Funcionamiento Servicio de cloración de agua		390,566.02	0.00		
	TOTAL:		582,183.61	582,183.61		
8221 H00126000 020101010101110101 2161	Material y enseres de limpieza	25,050.00	30.00	25,080.00	0.00	
REN. FECHA TIPO N.POL. REF	CONCEPTO		DEBE	HABER		
00003 29/12/2022 D 00032 00032	Presupuesto de Egresos por Ejercer de Gastos de Funcionamiento Material y enseres de limpieza		0.00	25,080.00		
00675 29/12/2022 D 00175 00175	Presupuesto de Egresos por Ejercer de Gastos de Funcionamiento Material y enseres de limpieza		30.00	0.00		
	TOTAL:		30.00	25,080.00		
8221 H00126000 020101010101110101 2711	Vestuario y uniformes	120,000.00	0.00	120,000.00	0.00	
REN. FECHA TIPO N.POL. REF	CONCEPTO		DEBE	HABER		
00058 29/12/2022 D 00176 00176	Presupuesto de Egresos por Ejercer de Gastos de Funcionamiento Vestuario y uniformes		0.00	120,000.00		
	TOTAL:		0.00	120,000.00		
8221 H00126000 020101010101110101 2721	Prendas de seguridad y protección personal	6,400.00	0.00	6,400.00	0.00	
REN. FECHA TIPO N.POL. REF	CONCEPTO		DEBE	HABER		
00812 29/12/2022 D 00175 00175	Presupuesto de Egresos por Ejercer de Gastos de Funcionamiento Prendas de seguridad y protección personal		0.00	6,400.00		
	TOTAL:		0.00	6,400.00		
8221 H00126000 020101010101110101 2911	Refacciones, accesorios y herramientas	25,000.00	0.00	25,000.00	0.00	
REN. FECHA TIPO N.POL. REF	CONCEPTO		DEBE	HABER		
00822 29/12/2022 D 00175 00175	Presupuesto de Egresos por Ejercer de Gastos de Funcionamiento Refacciones, accesorios y herramientas		0.00	25,000.00		
	TOTAL:		0.00	25,000.00		
8221 H00126000 020101010101110101 2961	Refacciones y accesorios menores para equipo de transporte	-109,849.85	148,129.85	38,280.00	0.00	
REN. FECHA TIPO N.POL. REF	CONCEPTO		DEBE	HABER		
00003 29/12/2022 D 00150 00150	Presupuesto de Egresos por Ejercer de Gastos de Funcionamiento Refacciones y accesorios menores para equipo de transporte		0.00	38,280.00		
00837 29/12/2022 D 00175 00175	Presupuesto de Egresos por Ejercer de Gastos de Funcionamiento Refacciones y accesorios menores para equipo de transporte		148,129.85	0.00		
	TOTAL:		148,129.85	38,280.00		
8221 H00126000 020101010101110101 3261	Arrendamiento de maquinaria y equipo	-428,040.00	570,720.00	142,680.00	0.00	
REN. FECHA TIPO N.POL. REF	CONCEPTO		DEBE	HABER		
00059 29/12/2022 D 00176 00176	Presupuesto de Egresos por Ejercer de Gastos de Funcionamiento Arrendamiento de maquinaria y equipo		570,720.00	0.00		
00003 14/12/2022 D 00025 00025	Presupuesto de Egresos por Ejercer de Gastos de Funcionamiento Arrendamiento de maquinaria y equipo		0.00	142,680.00		
	TOTAL:		570,720.00	142,680.00		
8221 H00126000 020101010101110101 3551	Reparación y mantenimiento de vehículos terrestres, aéreos y lacustres	-809,297.47	1,108,493.95	299,196.48	0.00	
REN. FECHA TIPO N.POL. REF	CONCEPTO		DEBE	HABER		
00003 29/12/2022 D 00151 00151	Presupuesto de Egresos por Ejercer de Gastos de Funcionamiento Reparación y mantenimiento de vehículos terrestres, aéreos y lacustres		0.00	246,984.88		
00003 29/12/2022 D 00152 00152	Presupuesto de Egresos por Ejercer de Gastos de Funcionamiento Reparación y mantenimiento de vehículos terrestres, aéreos y lacustres		0.00	35,356.80		
00003 29/12/2022 D 00153 00153	Presupuesto de Egresos por Ejercer de Gastos de Funcionamiento Reparación y mantenimiento de vehículos terrestres, aéreos y lacustres		0.00	16,854.80		
00061 29/12/2022 D 00176 00176	Presupuesto de Egresos por Ejercer de Gastos de Funcionamiento Reparación y mantenimiento de vehículos terrestres, aéreos y lacustres		1,108,493.95	0.00		
	TOTAL:		1,108,493.95	299,196.48		
8221 H00126000 020101010101110101 3571	Reparación, instalación y mantenimiento de maquinaria, equipo industrial y diverso	-37,556.16	37,556.16	0.00	0.00	
REN. FECHA TIPO N.POL. REF	CONCEPTO		DEBE	HABER		
00961 29/12/2022 D 00175 00175	Presupuesto de Egresos por Ejercer de Gastos de Funcionamiento Reparación, instalación y mantenimiento de maquinaria, equipo industrial y diverso		37,556.16	0.00		
	TOTAL:		37,556.16	0.00		
8221 H00126000 020101010101150101 2611	Combustibles, lubricantes y aditivos	-69,258.78	339,458.78	270,200.00	0.00	
REN. FECHA TIPO N.POL. REF	CONCEPTO		DEBE	HABER		
00003 29/12/2022 D 00078 00078	Presupuesto de Egresos por Ejercer de Gastos de Funcionamiento Combustibles, lubricantes y aditivos		0.00	270,200.00		
00767 29/12/2022 D 00175 00175	Presupuesto de Egresos por Ejercer de Gastos de Funcionamiento Combustibles, lubricantes y aditivos		339,458.78	0.00		

Tenancingo
Estado de México
2022 • 2024

Cuenta Pública 2022
Anexo al Estado de Situación Financiera
(Cifras en Pesos)

MUNICIPIO TENANCINGO 0058 **DEL 1 DE ENERO AL 31 DE DICIEMBRE DE 2022**

Cuenta (3)	Concepto (4)	Saldo Inicial (5)	Debe (6)	Haber (7)	Saldo Final (8)	Fecha de Antigüedad (9)
	TOTAL:		339,458.78	270,200.00		
8221 H00126000 020101010101250102 2611	**Combustibles, lubricantes y aditivos**	-968,484.72	1,017,999.93	49,200.00	315.21	
REN. FECHA TIPO N.POL. REF	**CONCEPTO**		**DEBE**	**HABER**		
00003 31/12/2022 D 00104 00104	Presupuesto de Egresos por Ejercer de Gastos de Funcionamiento Combustibles, lubricantes y aditivos		0.00	49,200.00		
00451 29/12/2022 D 00161 00161	Presupuesto de Egresos por Ejercer de Gastos de Funcionamiento Combustibles, lubricantes y aditivos		1,017,999.93	0.00		
	TOTAL:		1,017,999.93	49,200.00		
8221 H00126000 020101010101250102 3551	**Reparación y mantenimiento de vehículos terrestres, aéreos y lacustres**	-8,210.39	77,857.91	46,226.00	23,421.52	
REN. FECHA TIPO N.POL. REF	**CONCEPTO**		**DEBE**	**HABER**		
00463 29/12/2022 D 00161 00161	Presupuesto de Egresos por Ejercer de Gastos de Funcionamiento Reparación y mantenimiento de vehículos terrestres, aéreos y lacustres		77,857.91	0.00		
00003 06/12/2022 D 00106 00106	Presupuesto de Egresos por Ejercer de Gastos de Funcionamiento Reparación y mantenimiento de vehículos terrestres, aéreos y lacustres		0.00	46,226.00		
	TOTAL:		77,857.91	46,226.00		
8221 H00126000 020101010102150101 1131	**Sueldo base**	2,393,223.94	0.00	2,393,223.94	0.00	
REN. FECHA TIPO N.POL. REF	**CONCEPTO**		**DEBE**	**HABER**		
00633 29/12/2022 D 00004 00004	Presupuesto de Egresos por Ejercer de Gastos de Funcionamiento Sueldo base		0.00	321,622.73		
00640 29/12/2022 D 00001 00001	Presupuesto de Egresos por Ejercer de Gastos de Funcionamiento Sueldo base		0.00	321,046.05		
00038 29/12/2022 D 00175 00175	Presupuesto de Egresos por Ejercer de Gastos de Funcionamiento Sueldo base		0.00	1,701,155.08		
00080 22/12/2022 C 00031 00031	Presupuesto de Egresos por Ejercer de Gastos de Funcionamiento Sueldo base		0.00	24,686.81		
00080 15/12/2022 C 00009 00009	Presupuesto de Egresos por Ejercer de Gastos de Funcionamiento Sueldo base		0.00	24,713.27		
	TOTAL:		0.00	2,393,223.94		
8221 H00126000 020101010102150101 1311	**Prima por años de servicio**	39,930.00	0.00	39,930.00	0.00	
REN. FECHA TIPO N.POL. REF	**CONCEPTO**		**DEBE**	**HABER**		
00661 29/12/2022 D 00001 00001	Presupuesto de Egresos por Ejercer de Gastos de Funcionamiento Prima por años de servicio		0.00	10,120.00		
00654 29/12/2022 D 00004 00004	Presupuesto de Egresos por Ejercer de Gastos de Funcionamiento Prima por años de servicio		0.00	10,120.00		
00082 29/12/2022 D 00175 00175	Presupuesto de Egresos por Ejercer de Gastos de Funcionamiento Prima por años de servicio		0.00	18,150.00		
00101 22/12/2022 C 00031 00031	Presupuesto de Egresos por Ejercer de Gastos de Funcionamiento Prima por años de servicio		0.00	770.00		
00101 15/12/2022 C 00009 00009	Presupuesto de Egresos por Ejercer de Gastos de Funcionamiento Prima por años de servicio		0.00	770.00		
	TOTAL:		0.00	39,930.00		
8221 H00126000 020101010102150101 1321	**Prima vacacional**	769,678.13	0.00	769,678.13	0.00	
REN. FECHA TIPO N.POL. REF	**CONCEPTO**		**DEBE**	**HABER**		
00136 29/12/2022 D 00009 00009	Presupuesto de Egresos por Ejercer de Gastos de Funcionamiento Prima vacacional		0.00	488,220.33		
00120 29/12/2022 D 00175 00175	Presupuesto de Egresos por Ejercer de Gastos de Funcionamiento Prima vacacional		0.00	243,683.96		
00031 16/12/2022 C 00021 00021	Presupuesto de Egresos por Ejercer de Gastos de Funcionamiento Prima vacacional		0.00	37,773.84		
	TOTAL:		0.00	769,678.13		
8221 H00126000 020101010102150101 1322	**Aguinaldo**	1,449,775.98	0.00	1,449,775.98	0.00	
REN. FECHA TIPO N.POL. REF	**CONCEPTO**		**DEBE**	**HABER**		
00138 29/12/2022 D 00008 00008	Presupuesto de Egresos por Ejercer de Gastos de Funcionamiento Aguinaldo		0.00	1,121,781.25		
00170 29/12/2022 D 00175 00175	Presupuesto de Egresos por Ejercer de Gastos de Funcionamiento Aguinaldo		0.00	239,947.06		
00031 16/12/2022 C 00019 00019	Presupuesto de Egresos por Ejercer de Gastos de Funcionamiento Aguinaldo		0.00	88,047.67		
	TOTAL:		0.00	1,449,775.98		
8221 H00126000 020101010102150101 1331	**Remuneraciones por horas extraordinarias**	217,444.62	0.00	217,444.62	0.00	
REN. FECHA TIPO N.POL. REF	**CONCEPTO**		**DEBE**	**HABER**		
00052 29/12/2022 D 00003 00003	Presupuesto de Egresos por Ejercer de Gastos de Funcionamiento Remuneraciones por horas extraordinarias		0.00	8,840.00		
00633 29/12/2022 D 00001 00001	Presupuesto de Egresos por Ejercer de Gastos de Funcionamiento Remuneraciones por horas extraordinarias		0.00	44,050.00		
00204 29/12/2022 D 00175 00175	Presupuesto de Egresos por Ejercer de Gastos de Funcionamiento Remuneraciones por horas extraordinarias		0.00	159,754.62		
00115 15/12/2022 C 00009 00009	Presupuesto de Egresos por Ejercer de Gastos de Funcionamiento Remuneraciones por horas extraordinarias		0.00	4,800.00		
	TOTAL:		0.00	217,444.62		
8221 H00126000 020101010102150101 1344	**Compensación por retabulación**	657,239.80	0.00	657,239.80	0.00	
REN. FECHA TIPO N.POL. REF	**CONCEPTO**		**DEBE**	**HABER**		
00668 29/12/2022 D 00001 00001	Presupuesto de Egresos por Ejercer de Gastos de Funcionamiento Compensación por retabulación		0.00	36,908.92		
00661 29/12/2022 D 00004 00004	Presupuesto de Egresos por Ejercer de Gastos de Funcionamiento Compensación por retabulación		0.00	36,908.92		
00248 29/12/2022 D 00175 00175	Presupuesto de Egresos por Ejercer de Gastos de Funcionamiento Compensación por retabulación		0.00	578,293.96		
00108 22/12/2022 C 00031 00031	Presupuesto de Egresos por Ejercer de Gastos de Funcionamiento Compensación por retabulación		0.00	2,564.00		

Cuenta (3)					Concepto (4)	Saldo Inicial (5)	Debe (6)	Haber (7)	Saldo Final (8)	Fecha de Antigüedad (9)
00108	15/12/2022	C	00009	00009	Presupuesto de Egresos por Ejercer de Gastos de Funcionamiento Compensación por retabulación		0.00	2,564.00		
					TOTAL:		0.00	657,239.80		
8221	H00126000	020101010102150101	1345		Gratificación	483,381.33	0.00	483,381.33	0.00	
REN.	FECHA	TIPO	N.POL.	REF	CONCEPTO		DEBE	HABER		
00045	29/12/2022	D	00006	00006	Presupuesto de Egresos por Ejercer de Gastos de Funcionamiento Gratificación		0.00	24,416.41		
00647	29/12/2022	D	00001	00001	Presupuesto de Egresos por Ejercer de Gastos de Funcionamiento Gratificación		0.00	30,880.08		
00045	29/12/2022	D	00003	00003	Presupuesto de Egresos por Ejercer de Gastos de Funcionamiento Gratificación		0.00	24,178.15		
00640	29/12/2022	D	00004	00004	Presupuesto de Egresos por Ejercer de Gastos de Funcionamiento Gratificación		0.00	30,880.08		
00045	29/12/2022	D	00012	00012	Presupuesto de Egresos por Ejercer de Gastos de Funcionamiento Gratificación		0.00	52,014.36		
00312	29/12/2022	D	00175	00175	Presupuesto de Egresos por Ejercer de Gastos de Funcionamiento Gratificación		0.00	290,336.86		
00087	22/12/2022	C	00031	00031	Presupuesto de Egresos por Ejercer de Gastos de Funcionamiento Gratificación		0.00	1,206.83		
00101	22/12/2022	C	00032	00032	Presupuesto de Egresos por Ejercer de Gastos de Funcionamiento Gratificación		0.00	11,963.60		
00094	22/12/2022	C	00034	00034	Presupuesto de Egresos por Ejercer de Gastos de Funcionamiento Gratificación		0.00	4,334.53		
00087	15/12/2022	C	00009	00009	Presupuesto de Egresos por Ejercer de Gastos de Funcionamiento Gratificación		0.00	1,206.83		
00101	15/12/2022	C	00010	00010	Presupuesto de Egresos por Ejercer de Gastos de Funcionamiento Gratificación		0.00	11,963.60		
					TOTAL:		0.00	483,381.33		
8221	H00126000	020101010102150101	1346		Gratificación por convenio	-300.00	300.00	0.00	0.00	
REN.	FECHA	TIPO	N.POL.	REF	CONCEPTO		DEBE	HABER		
00345	29/12/2022	D	00175	00175	Presupuesto de Egresos por Ejercer de Gastos de Funcionamiento Gratificación por convenio		300.00	0.00		
					TOTAL:		300.00	0.00		
8221	H00126000	020101010102150101	1412		Aportaciones de servicio de salud	264,121.82	0.00	264,121.82	0.00	
REN.	FECHA	TIPO	N.POL.	REF	CONCEPTO		DEBE	HABER		
00668	29/12/2022	D	00007	00007	Presupuesto de Egresos por Ejercer de Gastos de Funcionamiento Aportaciones de servicio de salud		0.00	77,320.14		
02681	29/12/2022	D	00084	00084	Presupuesto de Egresos por Ejercer de Gastos de Funcionamiento Aportaciones de servicio de salud		0.00	-78,812.90		
02682	29/12/2022	D	00084	00084	Presupuesto de Egresos por Ejercer de Gastos de Funcionamiento Aportaciones de servicio de salud		0.00	-77,655.95		
00396	29/12/2022	D	00175	00175	Presupuesto de Egresos por Ejercer de Gastos de Funcionamiento Aportaciones de servicio de salud		0.00	343,270.53		
					TOTAL:		0.00	264,121.82		
8221	H00126000	020101010102150101	1413		Aportaciones al fondo del sistema solidario de reparto	129,259.49	0.00	129,259.49	0.00	
REN.	FECHA	TIPO	N.POL.	REF	CONCEPTO		DEBE	HABER		
00675	29/12/2022	D	00007	00007	Presupuesto de Egresos por Ejercer de Gastos de Funcionamiento Aportaciones al fondo del sistema solidario de reparto		0.00	57,371.54		
02683	29/12/2022	D	00084	00084	Presupuesto de Egresos por Ejercer de Gastos de Funcionamiento Aportaciones al fondo del sistema solidario de reparto		0.00	-58,479.17		
02684	29/12/2022	D	00084	00084	Presupuesto de Egresos por Ejercer de Gastos de Funcionamiento Aportaciones al fondo del sistema solidario de reparto		0.00	-57,620.71		
00444	29/12/2022	D	00175	00175	Presupuesto de Egresos por Ejercer de Gastos de Funcionamiento Aportaciones al fondo del sistema solidario de reparto		0.00	187,987.83		
					TOTAL:		0.00	129,259.49		
8221	H00126000	020101010102150101	1414		Aportaciones del Sistema de Capitalización Individual	55,843.36	0.00	55,843.36	0.00	
REN.	FECHA	TIPO	N.POL.	REF	CONCEPTO		DEBE	HABER		
00682	29/12/2022	D	00007	00007	Presupuesto de Egresos por Ejercer de Gastos de Funcionamiento Aportaciones del Sistema de Capitalización Individual		0.00	10,760.80		
02685	29/12/2022	D	00084	00084	Presupuesto de Egresos por Ejercer de Gastos de Funcionamiento Aportaciones del Sistema de Capitalización Individual		0.00	-10,927.56		
02686	29/12/2022	D	00084	00084	Presupuesto de Egresos por Ejercer de Gastos de Funcionamiento Aportaciones del Sistema de Capitalización Individual		0.00	-10,822.92		
00474	29/12/2022	D	00175	00175	Presupuesto de Egresos por Ejercer de Gastos de Funcionamiento Aportaciones del Sistema de Capitalización Individual		0.00	66,833.04		
					TOTAL:		0.00	55,843.36		
8221	H00126000	020101010102150101	1415		Aportaciones para financiar los gastos generales de administración del ISSEMYM	16,152.35	0.00	16,152.35	0.00	
REN.	FECHA	TIPO	N.POL.	REF	CONCEPTO		DEBE	HABER		
00689	29/12/2022	D	00007	00007	Presupuesto de Egresos por Ejercer de Gastos de Funcionamiento Aportaciones para financiar los gastos generales de administración del ISSEMYM		0.00	6,765.48		
02687	29/12/2022	D	00084	00084	Presupuesto de Egresos por Ejercer de Gastos de Funcionamiento Aportaciones para financiar los gastos generales de administración del ISSEMYM		0.00	-6,896.09		
02688	29/12/2022	D	00084	00084	Presupuesto de Egresos por Ejercer de Gastos de Funcionamiento Aportaciones para financiar los gastos generales de administración del ISSEMYM		0.00	-6,794.86		
00488	29/12/2022	D	00175	00175	Presupuesto de Egresos por Ejercer de Gastos de Funcionamiento Aportaciones para financiar los gastos generales de administración del ISSEMYM		0.00	23,077.82		

Cuenta (3)	Concepto (4)	Saldo Inicial (5)	Debe (6)	Haber (7)	Saldo Final (8)	Fecha de Antigüedad (9)
	TOTAL:		0.00	16,152.35		
8221 H00126000 020101010102150101 1416	Aportaciones para riesgo de trabajo	76,568.56	0.00	76,568.56	0.00	
REN. FECHA TIPO N.POL. REF	CONCEPTO		DEBE	HABER		
00696 29/12/2022 D 00007 00007	Presupuesto de Egresos por Ejercer de Gastos de Funcionamiento Aportaciones para riesgo de trabajo		0.00	31,894.52		
02689 29/12/2022 D 00084 00084	Presupuesto de Egresos por Ejercer de Gastos de Funcionamiento Aportaciones para riesgo de trabajo		0.00	-32,510.26		
02690 29/12/2022 D 00084 00084	Presupuesto de Egresos por Ejercer de Gastos de Funcionamiento Aportaciones para riesgo de trabajo		0.00	-32,033.02		
00512 29/12/2022 D 00175 00175	Presupuesto de Egresos por Ejercer de Gastos de Funcionamiento Aportaciones para riesgo de trabajo		0.00	109,217.32		
	TOTAL:		0.00	76,568.56		
8221 H00126000 020101010102150101 1531	Prima por jubilación	-8,500.00	8,500.00	0.00	0.00	
REN. FECHA TIPO N.POL. REF	CONCEPTO		DEBE	HABER		
00529 29/12/2022 D 00175 00175	Presupuesto de Egresos por Ejercer de Gastos de Funcionamiento Prima por jubilación		8,500.00	0.00		
	TOTAL:		8,500.00	0.00		
8221 H00126000 020101010102150101 1595	Despensa	3,250.00	10,550.00	13,800.00	0.00	
REN. FECHA TIPO N.POL. REF	CONCEPTO		DEBE	HABER		
00654 29/12/2022 D 00001 00001	Presupuesto de Egresos por Ejercer de Gastos de Funcionamiento Despensa		0.00	6,300.00		
00647 29/12/2022 D 00004 00004	Presupuesto de Egresos por Ejercer de Gastos de Funcionamiento Despensa		0.00	6,300.00		
00553 29/12/2022 D 00175 00175	Presupuesto de Egresos por Ejercer de Gastos de Funcionamiento Despensa		10,550.00	0.00		
00094 22/12/2022 C 00031 00031	Presupuesto de Egresos por Ejercer de Gastos de Funcionamiento Despensa		0.00	600.00		
00094 15/12/2022 C 00009 00009	Presupuesto de Egresos por Ejercer de Gastos de Funcionamiento Despensa		0.00	600.00		
	TOTAL:		10,550.00	13,800.00		
8221 H00126000 020101010102150101 1712	Estímulos por puntualidad y asistencia	66,420.00	0.00	66,420.00	0.00	
REN. FECHA TIPO N.POL. REF	CONCEPTO		DEBE	HABER		
00675 29/12/2022 D 00001 00001	Presupuesto de Egresos por Ejercer de Gastos de Funcionamiento Estímulos por puntualidad y asistencia		0.00	1,929.00		
00668 29/12/2022 D 00004 00004	Presupuesto de Egresos por Ejercer de Gastos de Funcionamiento Estímulos por puntualidad y asistencia		0.00	1,929.00		
00602 29/12/2022 D 00175 00175	Presupuesto de Egresos por Ejercer de Gastos de Funcionamiento Estímulos por puntualidad y asistencia		0.00	62,562.00		
	TOTAL:		0.00	66,420.00		
8221 H00126000 020101010102250102 1412	Aportaciones de servicio de salud	-108,521.13	264,989.98	156,468.85	0.00	
REN. FECHA TIPO N.POL. REF	CONCEPTO		DEBE	HABER		
00057 29/12/2022 D 00161 00161	Presupuesto de Egresos por Ejercer de Gastos de Funcionamiento Aportaciones de servicio de salud		264,989.98	0.00		
02691 29/12/2022 D 00084 00084	Presupuesto de Egresos por Ejercer de Gastos de Funcionamiento Aportaciones de servicio de salud		0.00	78,812.90		
02692 29/12/2022 D 00084 00084	Presupuesto de Egresos por Ejercer de Gastos de Funcionamiento Aportaciones de servicio de salud		0.00	77,655.95		
	TOTAL:		264,989.98	156,468.85		
8221 H00126000 020101010102250102 1413	Aportaciones al fondo del sistema solidario de reparto	-11,460.28	127,560.16	116,099.88	0.00	
REN. FECHA TIPO N.POL. REF	CONCEPTO		DEBE	HABER		
00143 29/12/2022 D 00161 00161	Presupuesto de Egresos por Ejercer de Gastos de Funcionamiento Aportaciones al fondo del sistema solidario de reparto		127,560.16	0.00		
02693 29/12/2022 D 00084 00084	Presupuesto de Egresos por Ejercer de Gastos de Funcionamiento Aportaciones al fondo del sistema solidario de reparto		0.00	58,479.17		
02694 29/12/2022 D 00084 00084	Presupuesto de Egresos por Ejercer de Gastos de Funcionamiento Aportaciones al fondo del sistema solidario de reparto		0.00	57,620.71		
	TOTAL:		127,560.16	116,099.88		
8221 H00126000 020101010102250102 1414	Aportaciones del Sistema de Capitalización Individual	14,833.18	6,917.30	21,750.48	0.00	
REN. FECHA TIPO N.POL. REF	CONCEPTO		DEBE	HABER		
00229 29/12/2022 D 00161 00161	Presupuesto de Egresos por Ejercer de Gastos de Funcionamiento Aportaciones del Sistema de Capitalización Individual		6,917.30	0.00		
02695 29/12/2022 D 00084 00084	Presupuesto de Egresos por Ejercer de Gastos de Funcionamiento Aportaciones del Sistema de Capitalización Individual		0.00	10,927.56		
02696 29/12/2022 D 00084 00084	Presupuesto de Egresos por Ejercer de Gastos de Funcionamiento Aportaciones del Sistema de Capitalización Individual		0.00	10,822.92		
	TOTAL:		6,917.30	21,750.48		
8221 H00126000 020101010102250102 1415	Aportaciones para financiar los gastos generales de administración del ISSEMYM	-1,350.83	15,041.78	13,690.95	0.00	
REN. FECHA TIPO N.POL. REF	CONCEPTO		DEBE	HABER		
02697 29/12/2022 D 00084 00084	Presupuesto de Egresos por Ejercer de Gastos de Funcionamiento Aportaciones para financiar los gastos generales de administración del ISSEMYM		0.00	6,896.09		
02698 29/12/2022 D 00084 00084	Presupuesto de Egresos por Ejercer de Gastos de Funcionamiento Aportaciones para financiar los gastos generales de administración del ISSEMYM		0.00	6,794.86		

Cuenta Pública 2022
Anexo al Estado de Situación Financiera
(Cifras en Pesos)

MUNICIPIO TENANCINGO 0058 — DEL 1 DE ENERO AL 31 DE DICIEMBRE DE 2022

Cuenta (3)	Concepto (4)	Saldo Inicial (5)	Debe (6)	Haber (7)	Saldo Final (8)	Fecha de Antigüedad (9)
00315 29/12/2022 D 00161 00161	Presupuesto de Egresos por Ejercer de Gastos de Funcionamiento Aportaciones para financiar los gastos generales de administración del ISSEMYM		15,041.78	0.00		
	TOTAL:		15,041.78	13,690.95		
8221 H00126000 020101010102250102 1416	**Aportaciones para riesgo de trabajo**	-6,371.01	70,914.29	64,543.28	0.00	
REN. FECHA TIPO N.POL. REF	**CONCEPTO**		**DEBE**	**HABER**		
00401 29/12/2022 D 00161 00161	Presupuesto de Egresos por Ejercer de Gastos de Funcionamiento Aportaciones para riesgo de trabajo		70,914.29	0.00		
02699 29/12/2022 D 00084 00084	Presupuesto de Egresos por Ejercer de Gastos de Funcionamiento Aportaciones para riesgo de trabajo		0.00	32,510.26		
02700 29/12/2022 D 00084 00084	Presupuesto de Egresos por Ejercer de Gastos de Funcionamiento Aportaciones para riesgo de trabajo		0.00	32,033.02		
	TOTAL:		70,914.29	64,543.28		
8221 H00127000 020204010201110101 2961	**Refacciones y accesorios menores para equipo de transporte**	0.00	19,720.00	19,720.00	0.00	
REN. FECHA TIPO N.POL. REF	**CONCEPTO**		**DEBE**	**HABER**		
00839 29/12/2022 D 00175 00175	Presupuesto de Egresos por Ejercer de Gastos de Funcionamiento Refacciones y accesorios menores para equipo de transporte		19,720.00	0.00		
00003 29/12/2022 D 00147 00147	Presupuesto de Egresos por Ejercer de Gastos de Funcionamiento Refacciones y accesorios menores para equipo de transporte		0.00	19,720.00		
	TOTAL:		19,720.00	19,720.00		
8221 H00127000 020204010201110101 3112	**Servicio de energía eléctrica para alumbrado público**	1,748,985.95	1,794,796.67	3,543,782.62	0.00	
REN. FECHA TIPO N.POL. REF	**CONCEPTO**		**DEBE**	**HABER**		
00151 29/12/2022 D 00165 00165	Presupuesto de Egresos por Ejercer de Gastos de Funcionamiento Servicio de energía eléctrica para alumbrado público		1,794,796.67	0.00		
00010 29/12/2022 D 00155 00155	Presupuesto de Egresos por Ejercer de Gastos de Funcionamiento Servicio de energía eléctrica para alumbrado público		0.00	1,801,122.44		
00003 29/12/2022 D 00155 00155	Presupuesto de Egresos por Ejercer de Gastos de Funcionamiento Servicio de energía eléctrica para alumbrado público		0.00	1,742,660.18		
	TOTAL:		1,794,796.67	3,543,782.62		
8221 H00127000 020204010201110101 3551	**Reparación y mantenimiento de vehículos terrestres, aéreos y lacustres**	29,035.78	0.00	29,035.78	0.00	
REN. FECHA TIPO N.POL. REF	**CONCEPTO**		**DEBE**	**HABER**		
00946 29/12/2022 D 00175 00175	Presupuesto de Egresos por Ejercer de Gastos de Funcionamiento Reparación y mantenimiento de vehículos terrestres, aéreos y lacustres		0.00	29,035.78		
	TOTAL:		0.00	29,035.78		
8221 H00127000 020204010201150101 1131	**Sueldo base**	53,001.31	0.00	53,001.31	0.00	
REN. FECHA TIPO N.POL. REF	**CONCEPTO**		**DEBE**	**HABER**		
00682 29/12/2022 D 00001 00001	Presupuesto de Egresos por Ejercer de Gastos de Funcionamiento Sueldo base		0.00	25,957.98		
00675 29/12/2022 D 00004 00004	Presupuesto de Egresos por Ejercer de Gastos de Funcionamiento Sueldo base		0.00	25,957.98		
00064 29/12/2022 D 00176 00176	Presupuesto de Egresos por Ejercer de Gastos de Funcionamiento Sueldo base		0.00	1,085.35		
	TOTAL:		0.00	53,001.31		
8221 H00127000 020204010201150101 1311	**Prima por años de servicio**	220.00	0.00	220.00	0.00	
REN. FECHA TIPO N.POL. REF	**CONCEPTO**		**DEBE**	**HABER**		
00698 29/12/2022 D 00004 00004	Presupuesto de Egresos por Ejercer de Gastos de Funcionamiento Prima por años de servicio		0.00	110.00		
00703 29/12/2022 D 00001 00001	Presupuesto de Egresos por Ejercer de Gastos de Funcionamiento Prima por años de servicio		0.00	110.00		
	TOTAL:		0.00	220.00		
8221 H00127000 020204010201150101 1321	**Prima vacacional**	41,315.84	0.00	41,315.84	0.00	
REN. FECHA TIPO N.POL. REF	**CONCEPTO**		**DEBE**	**HABER**		
00143 29/12/2022 D 00009 00009	Presupuesto de Egresos por Ejercer de Gastos de Funcionamiento Prima vacacional		0.00	39,278.52		
00142 29/12/2022 D 00165 00165	Presupuesto de Egresos por Ejercer de Gastos de Funcionamiento Prima vacacional		0.00	2,037.32		
	TOTAL:		0.00	41,315.84		
8221 H00127000 020204010201150101 1322	**Aguinaldo**	77,723.27	42.40	77,765.67	0.00	
REN. FECHA TIPO N.POL. REF	**CONCEPTO**		**DEBE**	**HABER**		
00143 29/12/2022 D 00008 00008	Presupuesto de Egresos por Ejercer de Gastos de Funcionamiento Aguinaldo		0.00	77,765.67		
00171 29/12/2022 D 00175 00175	Presupuesto de Egresos por Ejercer de Gastos de Funcionamiento Aguinaldo		42.40	0.00		
	TOTAL:		42.40	77,765.67		
8221 H00127000 020204010201150101 1344	**Compensación por retabulación**	10,877.64	0.00	10,877.64	0.00	
REN. FECHA TIPO N.POL. REF	**CONCEPTO**		**DEBE**	**HABER**		
00710 29/12/2022 D 00001 00001	Presupuesto de Egresos por Ejercer de Gastos de Funcionamiento Compensación por retabulación		0.00	5,438.82		
00703 29/12/2022 D 00004 00004	Presupuesto de Egresos por Ejercer de Gastos de Funcionamiento Compensación por retabulación		0.00	5,438.82		
	TOTAL:		0.00	10,877.64		
8221 H00127000 020204010201150101 1345	**Gratificación**	2,400.00	0.00	2,400.00	0.00	
REN. FECHA TIPO N.POL. REF	**CONCEPTO**		**DEBE**	**HABER**		

Tenancingo
Estado de México
2022-2024

Cuenta Pública 2022
Anexo al Estado de Situación Financiera
(Cifras en Pesos)

MUNICIPIO TENANCINGO 0058 — DEL 1 DE ENERO AL 31 DE DICIEMBRE DE 2022

Cuenta (3)	Concepto (4)	Saldo Inicial (5)	Debe (6)	Haber (7)	Saldo Final (8)	Fecha de Antigüedad (9)
00689 29/12/2022 D 00001 00001	Presupuesto de Egresos por Ejercer de Gastos de Funcionamiento Gratificación		0.00	1,200.00		
00682 29/12/2022 D 00004 00004	Presupuesto de Egresos por Ejercer de Gastos de Funcionamiento Gratificación		0.00	1,200.00		
	TOTAL:		0.00	2,400.00		
8221 H00127000 020204010201150101 1346	**Gratificación por convenio**	500.00	0.00	0.00	500.00	
8221 H00127000 020204010201150101 1412	**Aportaciones de servicio de salud**	8,633.01	0.00	8,633.01	0.00	
REN. FECHA TIPO N.POL. REF	CONCEPTO		DEBE	HABER		
00703 29/12/2022 D 00007 00007	Presupuesto de Egresos por Ejercer de Gastos de Funcionamiento Aportaciones de servicio de salud		0.00	5,491.62		
00144 29/12/2022 D 00165 00165	Presupuesto de Egresos por Ejercer de Gastos de Funcionamiento Aportaciones de servicio de salud		0.00	14,124.63		
02821 29/12/2022 D 00084 00084	Presupuesto de Egresos por Ejercer de Gastos de Funcionamiento Aportaciones de servicio de salud		0.00	-5,491.62		
02822 29/12/2022 D 00084 00084	Presupuesto de Egresos por Ejercer de Gastos de Funcionamiento Aportaciones de servicio de salud		0.00	-5,491.62		
	TOTAL:		0.00	8,633.01		
8221 H00127000 020204010201150101 1413	**Aportaciones al fondo del sistema solidario de reparto**	6,405.62	0.00	6,405.62	0.00	
REN. FECHA TIPO N.POL. REF	CONCEPTO		DEBE	HABER		
00710 29/12/2022 D 00007 00007	Presupuesto de Egresos por Ejercer de Gastos de Funcionamiento Aportaciones al fondo del sistema solidario de reparto		0.00	4,074.80		
00148 29/12/2022 D 00165 00165	Presupuesto de Egresos por Ejercer de Gastos de Funcionamiento Aportaciones al fondo del sistema solidario de reparto		0.00	10,480.42		
02823 29/12/2022 D 00084 00084	Presupuesto de Egresos por Ejercer de Gastos de Funcionamiento Aportaciones al fondo del sistema solidario de reparto		0.00	-4,074.80		
02824 29/12/2022 D 00084 00084	Presupuesto de Egresos por Ejercer de Gastos de Funcionamiento Aportaciones al fondo del sistema solidario de reparto		0.00	-4,074.80		
	TOTAL:		0.00	6,405.62		
8221 H00127000 020204010201150101 1414	**Aportaciones del Sistema de Capitalización Individual**	4,813.26	0.00	4,813.26	0.00	
REN. FECHA TIPO N.POL. REF	CONCEPTO		DEBE	HABER		
00717 29/12/2022 D 00007 00007	Presupuesto de Egresos por Ejercer de Gastos de Funcionamiento Aportaciones del Sistema de Capitalización Individual		0.00	418.02		
00148 29/12/2022 D 00165 00165	Presupuesto de Egresos por Ejercer de Gastos de Funcionamiento Aportaciones del Sistema de Capitalización Individual		0.00	5,231.28		
02825 29/12/2022 D 00084 00084	Presupuesto de Egresos por Ejercer de Gastos de Funcionamiento Aportaciones del Sistema de Capitalización Individual		0.00	-418.02		
02826 29/12/2022 D 00084 00084	Presupuesto de Egresos por Ejercer de Gastos de Funcionamiento Aportaciones del Sistema de Capitalización Individual		0.00	-418.02		
	TOTAL:		0.00	4,813.26		
8221 H00127000 020204010201150101 1415	**Aportaciones para financiar los gastos generales de administración del ISSEMYM**	755.48	0.00	755.48	0.00	
REN. FECHA TIPO N.POL. REF	CONCEPTO		DEBE	HABER		
00724 29/12/2022 D 00007 00007	Presupuesto de Egresos por Ejercer de Gastos de Funcionamiento Aportaciones para financiar los gastos generales de administración del ISSEMYM		0.00	480.50		
02827 29/12/2022 D 00084 00084	Presupuesto de Egresos por Ejercer de Gastos de Funcionamiento Aportaciones para financiar los gastos generales de administración del ISSEMYM		0.00	-480.50		
02828 29/12/2022 D 00084 00084	Presupuesto de Egresos por Ejercer de Gastos de Funcionamiento Aportaciones para financiar los gastos generales de administración del ISSEMYM		0.00	-480.50		
00066 29/12/2022 D 00176 00176	Presupuesto de Egresos por Ejercer de Gastos de Funcionamiento Aportaciones para financiar los gastos generales de administración del ISSEMYM		0.00	1,235.98		
	TOTAL:		0.00	755.48		
8221 H00127000 020204010201150101 1416	**Aportaciones para riesgo de trabajo**	3,561.21	0.00	3,561.21	0.00	
REN. FECHA TIPO N.POL. REF	CONCEPTO		DEBE	HABER		
00731 29/12/2022 D 00007 00007	Presupuesto de Egresos por Ejercer de Gastos de Funcionamiento Aportaciones para riesgo de trabajo		0.00	2,265.28		
00150 29/12/2022 D 00165 00165	Presupuesto de Egresos por Ejercer de Gastos de Funcionamiento Aportaciones para riesgo de trabajo		0.00	5,826.49		
02829 29/12/2022 D 00084 00084	Presupuesto de Egresos por Ejercer de Gastos de Funcionamiento Aportaciones para riesgo de trabajo		0.00	-2,265.28		
02830 29/12/2022 D 00084 00084	Presupuesto de Egresos por Ejercer de Gastos de Funcionamiento Aportaciones para riesgo de trabajo		0.00	-2,265.28		
	TOTAL:		0.00	3,561.21		
8221 H00127000 020204010201150101 1595	**Despensa**	-250.00	850.00	600.00	0.00	
REN. FECHA TIPO N.POL. REF	CONCEPTO		DEBE	HABER		
00689 29/12/2022 D 00004 00004	Presupuesto de Egresos por Ejercer de Gastos de Funcionamiento Despensa		0.00	300.00		
00696 29/12/2022 D 00001 00001	Presupuesto de Egresos por Ejercer de Gastos de Funcionamiento Despensa		0.00	300.00		
00555 29/12/2022 D 00175 00175	Presupuesto de Egresos por Ejercer de Gastos de Funcionamiento Despensa		850.00	0.00		
	TOTAL:		850.00	600.00		
8221 H00127000 020204010201150101 2611	**Combustibles, lubricantes y aditivos**	-84,000.00	97,500.00	13,500.00	0.00	
REN. FECHA TIPO N.POL. REF	CONCEPTO		DEBE	HABER		

Cuenta Pública 2022
Anexo al Estado de Situación Financiera
(Cifras en Pesos)

MUNICIPIO TENANCINGO 0058 — **DEL 1 DE ENERO AL 31 DE DICIEMBRE DE 2022**

Cuenta (3)	Concepto (4)	Saldo Inicial (5)	Debe (6)	Haber (7)	Saldo Final (8)	Fecha de Antigüedad (9)
00033 29/12/2022 D 00077 00077	Presupuesto de Egresos por Ejercer de Gastos de Funcionamiento Combustibles, lubricantes y aditivos		0.00	13,500.00		
00769 29/12/2022 D 00175 00175	Presupuesto de Egresos por Ejercer de Gastos de Funcionamiento Combustibles, lubricantes y aditivos		97,500.00	0.00		
	TOTAL:		97,500.00	13,500.00		
8221 H00127000 020204010201250102 1412	**Aportaciones de servicio de salud**	-4,511.93	15,495.17	10,983.24	0.00	
REN. FECHA TIPO N.POL. REF	**CONCEPTO**		**DEBE**	**HABER**		
00059 29/12/2022 D 00161 00161	Presupuesto de Egresos por Ejercer de Gastos de Funcionamiento Aportaciones de servicio de salud		15,495.17	0.00		
02831 29/12/2022 D 00084 00084	Presupuesto de Egresos por Ejercer de Gastos de Funcionamiento Aportaciones de servicio de salud		0.00	5,491.62		
02832 29/12/2022 D 00084 00084	Presupuesto de Egresos por Ejercer de Gastos de Funcionamiento Aportaciones de servicio de salud		0.00	5,491.62		
	TOTAL:		15,495.17	10,983.24		
8221 H00127000 020204010201250102 1413	**Aportaciones al fondo del sistema solidario de reparto**	-3,347.80	11,497.40	8,149.60	0.00	
REN. FECHA TIPO N.POL. REF	**CONCEPTO**		**DEBE**	**HABER**		
00145 29/12/2022 D 00161 00161	Presupuesto de Egresos por Ejercer de Gastos de Funcionamiento Aportaciones al fondo del sistema solidario de reparto		11,497.40	0.00		
02833 29/12/2022 D 00084 00084	Presupuesto de Egresos por Ejercer de Gastos de Funcionamiento Aportaciones al fondo del sistema solidario de reparto		0.00	4,074.80		
02834 29/12/2022 D 00084 00084	Presupuesto de Egresos por Ejercer de Gastos de Funcionamiento Aportaciones al fondo del sistema solidario de reparto		0.00	4,074.80		
	TOTAL:		11,497.40	8,149.60		
8221 H00127000 020204010201250102 1414	**Aportaciones del Sistema de Capitalización Individual**	2,048.32	0.00	2,048.32	0.00	
REN. FECHA TIPO N.POL. REF	**CONCEPTO**		**DEBE**	**HABER**		
00231 29/12/2022 D 00161 00161	Presupuesto de Egresos por Ejercer de Gastos de Funcionamiento Aportaciones del Sistema de Capitalización Individual		0.00	1,212.28		
02835 29/12/2022 D 00084 00084	Presupuesto de Egresos por Ejercer de Gastos de Funcionamiento Aportaciones del Sistema de Capitalización Individual		0.00	418.02		
02836 29/12/2022 D 00084 00084	Presupuesto de Egresos por Ejercer de Gastos de Funcionamiento Aportaciones del Sistema de Capitalización Individual		0.00	418.02		
	TOTAL:		0.00	2,048.32		
8221 H00127000 020204010201250102 1415	**Aportaciones para financiar los gastos generales de administración del ISSEMYM**	-394.75	1,355.75	961.00	0.00	
REN. FECHA TIPO N.POL. REF	**CONCEPTO**		**DEBE**	**HABER**		
02837 29/12/2022 D 00084 00084	Presupuesto de Egresos por Ejercer de Gastos de Funcionamiento Aportaciones para financiar los gastos generales de administración del ISSEMYM		0.00	480.50		
02838 29/12/2022 D 00084 00084	Presupuesto de Egresos por Ejercer de Gastos de Funcionamiento Aportaciones para financiar los gastos generales de administración del ISSEMYM		0.00	480.50		
00317 29/12/2022 D 00161 00161	Presupuesto de Egresos por Ejercer de Gastos de Funcionamiento Aportaciones para financiar los gastos generales de administración del ISSEMYM		1,355.75	0.00		
	TOTAL:		1,355.75	961.00		
8221 H00127000 020204010201250102 1416	**Aportaciones para riesgo de trabajo**	-1,861.16	6,391.72	4,530.56	0.00	
REN. FECHA TIPO N.POL. REF	**CONCEPTO**		**DEBE**	**HABER**		
00403 29/12/2022 D 00161 00161	Presupuesto de Egresos por Ejercer de Gastos de Funcionamiento Aportaciones para riesgo de trabajo		6,391.72	0.00		
02839 29/12/2022 D 00084 00084	Presupuesto de Egresos por Ejercer de Gastos de Funcionamiento Aportaciones para riesgo de trabajo		0.00	2,265.28		
02840 29/12/2022 D 00084 00084	Presupuesto de Egresos por Ejercer de Gastos de Funcionamiento Aportaciones para riesgo de trabajo		0.00	2,265.28		
	TOTAL:		6,391.72	4,530.56		
8221 H00127000 020204010201250102 3112	**Servicio de energía eléctrica para alumbrado público**	16,087.77	0.00	16,087.77	0.00	
REN. FECHA TIPO N.POL. REF	**CONCEPTO**		**DEBE**	**HABER**		
00458 29/12/2022 D 00161 00161	Presupuesto de Egresos por Ejercer de Gastos de Funcionamiento Servicio de energía eléctrica para alumbrado público		0.00	16,087.77		
	TOTAL:		0.00	16,087.77		
8221 H00128000 020206010301110101 2161	**Material y enseres de limpieza**	6,000.00	0.00	6,000.00	0.00	
REN. FECHA TIPO N.POL. REF	**CONCEPTO**		**DEBE**	**HABER**		
00678 29/12/2022 D 00175 00175	Presupuesto de Egresos por Ejercer de Gastos de Funcionamiento Material y enseres de limpieza		0.00	6,000.00		
	TOTAL:		0.00	6,000.00		
8221 H00128000 020206010301110101 2911	**Refacciones, accesorios y herramientas**	5,621.55	0.00	5,621.55	0.00	
REN. FECHA TIPO N.POL. REF	**CONCEPTO**		**DEBE**	**HABER**		
00824 29/12/2022 D 00175 00175	Presupuesto de Egresos por Ejercer de Gastos de Funcionamiento Refacciones, accesorios y herramientas		0.00	683.56		
00008 29/12/2022 D 00042 00042	Presupuesto de Egresos por Ejercer de Gastos de Funcionamiento Refacciones, accesorios y herramientas		0.00	4,937.99		
	TOTAL:		0.00	5,621.55		
8221 H00128000 020206010301110101 3551	**Reparación y mantenimiento de vehículos terrestres, aéreos y lacustres**	-11,948.00	11,948.00	0.00	0.00	
REN. FECHA TIPO N.POL. REF	**CONCEPTO**		**DEBE**	**HABER**		

Cuenta Pública 2022
Anexo al Estado de Situación Financiera
(Cifras en Pesos)

MUNICIPIO TENANCINGO 0058 — **DEL 1 DE ENERO AL 31 DE DICIEMBRE DE 2022**

Cuenta (3)	Concepto (4)	Saldo Inicial (5)	Debe (6)	Haber (7)	Saldo Final (8)	Fecha de Antigüedad (9)
00071 29/12/2022 D 00176 00176	Presupuesto de Egresos por Ejercer de Gastos de Funcionamiento Reparación y mantenimiento de vehículos terrestres, aéreos y lacustres		11,948.00	0.00		
	TOTAL:		11,948.00	0.00		
8221 H00128000 020206010301150101 1131	**Sueldo base**	-601,251.48	809,950.70	208,699.22	0.00	
REN. FECHA TIPO N.POL. REF	**CONCEPTO**		**DEBE**	**HABER**		
00717 29/12/2022 D 00001 00001	Presupuesto de Egresos por Ejercer de Gastos de Funcionamiento Sueldo base		0.00	104,486.16		
00710 29/12/2022 D 00004 00004	Presupuesto de Egresos por Ejercer de Gastos de Funcionamiento Sueldo base		0.00	104,213.06		
00039 29/12/2022 D 00175 00175	Presupuesto de Egresos por Ejercer de Gastos de Funcionamiento Sueldo base		809,950.70	0.00		
	TOTAL:		809,950.70	208,699.22		
8221 H00128000 020206010301150101 1311	**Prima por años de servicio**	8,690.00	0.00	8,690.00	0.00	
REN. FECHA TIPO N.POL. REF	**CONCEPTO**		**DEBE**	**HABER**		
00738 29/12/2022 D 00001 00001	Presupuesto de Egresos por Ejercer de Gastos de Funcionamiento Prima por años de servicio		0.00	3,520.00		
00731 29/12/2022 D 00004 00004	Presupuesto de Egresos por Ejercer de Gastos de Funcionamiento Prima por años de servicio		0.00	3,520.00		
00088 29/12/2022 D 00176 00176	Presupuesto de Egresos por Ejercer de Gastos de Funcionamiento Prima por años de servicio		0.00	1,650.00		
	TOTAL:		0.00	8,690.00		
8221 H00128000 020206010301150101 1321	**Prima vacacional**	32,080.92	126,023.15	158,104.07	0.00	
REN. FECHA TIPO N.POL. REF	**CONCEPTO**		**DEBE**	**HABER**		
00150 29/12/2022 D 00009 00009	Presupuesto de Egresos por Ejercer de Gastos de Funcionamiento Prima vacacional		0.00	158,104.07		
00121 29/12/2022 D 00175 00175	Presupuesto de Egresos por Ejercer de Gastos de Funcionamiento Prima vacacional		126,023.15	0.00		
	TOTAL:		126,023.15	158,104.07		
8221 H00128000 020206010301150101 1322	**Aguinaldo**	269,457.84	107,173.54	376,631.38	0.00	
REN. FECHA TIPO N.POL. REF	**CONCEPTO**		**DEBE**	**HABER**		
00150 29/12/2022 D 00008 00008	Presupuesto de Egresos por Ejercer de Gastos de Funcionamiento Aguinaldo		0.00	376,631.38		
00173 29/12/2022 D 00175 00175	Presupuesto de Egresos por Ejercer de Gastos de Funcionamiento Aguinaldo		107,173.54	0.00		
	TOTAL:		107,173.54	376,631.38		
8221 H00128000 020206010301150101 1331	**Remuneraciones por horas extraordinarias**	-16,660.00	23,340.00	6,680.00	0.00	
REN. FECHA TIPO N.POL. REF	**CONCEPTO**		**DEBE**	**HABER**		
00205 29/12/2022 D 00175 00175	Presupuesto de Egresos por Ejercer de Gastos de Funcionamiento Remuneraciones por horas extraordinarias		23,340.00	0.00		
00115 15/12/2022 C 00010 00010	Presupuesto de Egresos por Ejercer de Gastos de Funcionamiento Remuneraciones por horas extraordinarias		0.00	6,680.00		
	TOTAL:		23,340.00	6,680.00		
8221 H00128000 020206010301150101 1344	**Compensación por retabulación**	-381,075.00	429,731.00	48,656.00	0.00	
REN. FECHA TIPO N.POL. REF	**CONCEPTO**		**DEBE**	**HABER**		
00745 29/12/2022 D 00001 00001	Presupuesto de Egresos por Ejercer de Gastos de Funcionamiento Compensación por retabulación		0.00	24,328.00		
00738 29/12/2022 D 00004 00004	Presupuesto de Egresos por Ejercer de Gastos de Funcionamiento Compensación por retabulación		0.00	24,328.00		
00249 29/12/2022 D 00175 00175	Presupuesto de Egresos por Ejercer de Gastos de Funcionamiento Compensación por retabulación		429,731.00	0.00		
	TOTAL:		429,731.00	48,656.00		
8221 H00128000 020206010301150101 1345	**Gratificación**	-526,397.11	608,350.63	81,953.52	0.00	
REN. FECHA TIPO N.POL. REF	**CONCEPTO**		**DEBE**	**HABER**		
00059 29/12/2022 D 00003 00003	Presupuesto de Egresos por Ejercer de Gastos de Funcionamiento Gratificación		0.00	4,783.37		
00724 29/12/2022 D 00001 00001	Presupuesto de Egresos por Ejercer de Gastos de Funcionamiento Gratificación		0.00	8,578.75		
00717 29/12/2022 D 00004 00004	Presupuesto de Egresos por Ejercer de Gastos de Funcionamiento Gratificación		0.00	8,578.75		
00052 29/12/2022 D 00006 00006	Presupuesto de Egresos por Ejercer de Gastos de Funcionamiento Gratificación		0.00	4,783.37		
00313 29/12/2022 D 00175 00175	Presupuesto de Egresos por Ejercer de Gastos de Funcionamiento Gratificación		608,350.63	0.00		
00108 22/12/2022 C 00032 00032	Presupuesto de Egresos por Ejercer de Gastos de Funcionamiento Gratificación		0.00	12,562.91		
00101 22/12/2022 C 00034 00034	Presupuesto de Egresos por Ejercer de Gastos de Funcionamiento Gratificación		0.00	30,341.71		
00108 15/12/2022 C 00010 00010	Presupuesto de Egresos por Ejercer de Gastos de Funcionamiento Gratificación		0.00	12,324.66		
	TOTAL:		608,350.63	81,953.52		
8221 H00128000 020206010301150101 1346	**Gratificación por convenio**	1,100.00	0.00	1,100.00	0.00	
REN. FECHA TIPO N.POL. REF	**CONCEPTO**		**DEBE**	**HABER**		
00070 29/12/2022 D 00176 00176	Presupuesto de Egresos por Ejercer de Gastos de Funcionamiento Gratificación por convenio		0.00	1,100.00		
	TOTAL:		0.00	1,100.00		
8221 H00128000 020206010301150101 1412	**Aportaciones de servicio de salud**	-33,812.14	11,139.14	-22,673.00	0.00	
REN. FECHA TIPO N.POL. REF	**CONCEPTO**		**DEBE**	**HABER**		

Cuenta Pública 2022
Anexo al Estado de Situación Financiera
(Cifras en Pesos)

MUNICIPIO TENANCINGO 0058 — **DEL 1 DE ENERO AL 31 DE DICIEMBRE DE 2022**

Cuenta (3)	Concepto (4)	Saldo Inicial (5)	Debe (6)	Haber (7)	Saldo Final (8)	Fecha de Antigüedad (9)
00738 29/12/2022 D 00007 00007	Presupuesto de Egresos por Ejercer de Gastos de Funcionamiento Aportaciones de servicio de salud		0.00	23,033.00		
02961 29/12/2022 D 00084 00084	Presupuesto de Egresos por Ejercer de Gastos de Funcionamiento Aportaciones de servicio de salud		0.00	-22,673.00		
02962 29/12/2022 D 00084 00084	Presupuesto de Egresos por Ejercer de Gastos de Funcionamiento Aportaciones de servicio de salud		0.00	-23,033.00		
00397 29/12/2022 D 00175 00175	Presupuesto de Egresos por Ejercer de Gastos de Funcionamiento Aportaciones de servicio de salud		11,139.14	0.00		
	TOTAL:		11,139.14	-22,673.00		
8221 H00128000 020206010301150101 1413	**Aportaciones al fondo del sistema solidario de reparto**	-24,690.59	7,867.27	-16,823.32	0.00	
REN. FECHA TIPO N.POL. REF	CONCEPTO		DEBE	HABER		
00745 29/12/2022 D 00007 00007	Presupuesto de Egresos por Ejercer de Gastos de Funcionamiento Aportaciones al fondo del sistema solidario de reparto		0.00	17,090.44		
02963 29/12/2022 D 00084 00084	Presupuesto de Egresos por Ejercer de Gastos de Funcionamiento Aportaciones al fondo del sistema solidario de reparto		0.00	-16,823.32		
02964 29/12/2022 D 00084 00084	Presupuesto de Egresos por Ejercer de Gastos de Funcionamiento Aportaciones al fondo del sistema solidario de reparto		0.00	-17,090.44		
00445 29/12/2022 D 00175 00175	Presupuesto de Egresos por Ejercer de Gastos de Funcionamiento Aportaciones al fondo del sistema solidario de reparto		7,867.27	0.00		
	TOTAL:		7,867.27	-16,823.32		
8221 H00128000 020206010301150101 1414	**Aportaciones del Sistema de Capitalización Individual**	2,404.81	0.00	2,404.81	0.00	
REN. FECHA TIPO N.POL. REF	CONCEPTO		DEBE	HABER		
00752 29/12/2022 D 00007 00007	Presupuesto de Egresos por Ejercer de Gastos de Funcionamiento Aportaciones del Sistema de Capitalización Individual		0.00	2,866.74		
00154 29/12/2022 D 00165 00165	Presupuesto de Egresos por Ejercer de Gastos de Funcionamiento Aportaciones del Sistema de Capitalización Individual		0.00	5,271.55		
02965 29/12/2022 D 00084 00084	Presupuesto de Egresos por Ejercer de Gastos de Funcionamiento Aportaciones del Sistema de Capitalización Individual		0.00	-2,866.74		
02966 29/12/2022 D 00084 00084	Presupuesto de Egresos por Ejercer de Gastos de Funcionamiento Aportaciones del Sistema de Capitalización Individual		0.00	-2,866.74		
	TOTAL:		0.00	2,404.81		
8221 H00128000 020206010301150101 1415	**Aportaciones para financiar los gastos generales de administración del ISSEMYM**	-2,911.57	927.69	-1,983.88	0.00	
REN. FECHA TIPO N.POL. REF	CONCEPTO		DEBE	HABER		
00759 29/12/2022 D 00007 00007	Presupuesto de Egresos por Ejercer de Gastos de Funcionamiento Aportaciones para financiar los gastos generales de administración del ISSEMYM		0.00	2,015.38		
02967 29/12/2022 D 00084 00084	Presupuesto de Egresos por Ejercer de Gastos de Funcionamiento Aportaciones para financiar los gastos generales de administración del ISSEMYM		0.00	-1,983.88		
02968 29/12/2022 D 00084 00084	Presupuesto de Egresos por Ejercer de Gastos de Funcionamiento Aportaciones para financiar los gastos generales de administración del ISSEMYM		0.00	-2,015.38		
00489 29/12/2022 D 00175 00175	Presupuesto de Egresos por Ejercer de Gastos de Funcionamiento Aportaciones para financiar los gastos generales de administración del ISSEMYM		927.69	0.00		
	TOTAL:		927.69	-1,983.88		
8221 H00128000 020206010301150101 1416	**Aportaciones para riesgo de trabajo**	-13,726.09	4,373.49	-9,352.60	0.00	
REN. FECHA TIPO N.POL. REF	CONCEPTO		DEBE	HABER		
00766 29/12/2022 D 00007 00007	Presupuesto de Egresos por Ejercer de Gastos de Funcionamiento Aportaciones para riesgo de trabajo		0.00	9,501.08		
02969 29/12/2022 D 00084 00084	Presupuesto de Egresos por Ejercer de Gastos de Funcionamiento Aportaciones para riesgo de trabajo		0.00	-9,352.60		
02970 29/12/2022 D 00084 00084	Presupuesto de Egresos por Ejercer de Gastos de Funcionamiento Aportaciones para riesgo de trabajo		0.00	-9,501.08		
00513 29/12/2022 D 00175 00175	Presupuesto de Egresos por Ejercer de Gastos de Funcionamiento Aportaciones para riesgo de trabajo		4,373.49	0.00		
	TOTAL:		4,373.49	-9,352.60		
8221 H00128000 020206010301150101 1595	**Despensa**	-150.00	4,350.00	4,200.00	0.00	
REN. FECHA TIPO N.POL. REF	CONCEPTO		DEBE	HABER		
00724 29/12/2022 D 00004 00004	Presupuesto de Egresos por Ejercer de Gastos de Funcionamiento Despensa		0.00	2,100.00		
00731 29/12/2022 D 00001 00001	Presupuesto de Egresos por Ejercer de Gastos de Funcionamiento Despensa		0.00	2,100.00		
00557 29/12/2022 D 00175 00175	Presupuesto de Egresos por Ejercer de Gastos de Funcionamiento Despensa		4,350.00	0.00		
	TOTAL:		4,350.00	4,200.00		
8221 H00128000 020206010301150101 1712	**Estímulos por puntualidad y asistencia**	-40,953.00	44,527.00	3,574.00	0.00	
REN. FECHA TIPO N.POL. REF	CONCEPTO		DEBE	HABER		
00752 29/12/2022 D 00001 00001	Presupuesto de Egresos por Ejercer de Gastos de Funcionamiento Estímulos por puntualidad y asistencia		0.00	1,787.00		
00745 29/12/2022 D 00004 00004	Presupuesto de Egresos por Ejercer de Gastos de Funcionamiento Estímulos por puntualidad y asistencia		0.00	1,787.00		
00603 29/12/2022 D 00175 00175	Presupuesto de Egresos por Ejercer de Gastos de Funcionamiento Estímulos por puntualidad y asistencia		44,527.00	0.00		
	TOTAL:		44,527.00	3,574.00		
8221 H00128000 020206010301150101 2491	**Materiales de construcción**	12,374.68	0.00	12,374.68	0.00	
REN. FECHA TIPO N.POL. REF	CONCEPTO		DEBE	HABER		

Cuenta Pública 2022
Anexo al Estado de Situación Financiera
(Cifras en Pesos)

MUNICIPIO TENANCINGO 0058 — **DEL 1 DE ENERO AL 31 DE DICIEMBRE DE 2022**

Cuenta (3)	Concepto (4)	Saldo Inicial (5)	Debe (6)	Haber (7)	Saldo Final (8)	Fecha de Antigüedad (9)
00708 29/12/2022 D 00175 00175	Presupuesto de Egresos por Ejercer de Gastos de Funcionamiento Materiales de construcción		0.00	12,374.68		
	TOTAL:		0.00	12,374.68		
8221 H00128000 020206010301150101 2611	Combustibles, lubricantes y aditivos	-6,558.19	19,958.19	13,400.00	0.00	
REN. FECHA TIPO N.POL. REF	CONCEPTO		DEBE	HABER		
00038 29/12/2022 D 00077 00077	Presupuesto de Egresos por Ejercer de Gastos de Funcionamiento Combustibles, lubricantes y aditivos		0.00	13,400.00		
00771 29/12/2022 D 00175 00175	Presupuesto de Egresos por Ejercer de Gastos de Funcionamiento Combustibles, lubricantes y aditivos		19,958.19	0.00		
	TOTAL:		19,958.19	13,400.00		
8221 H00128000 020206010301250102 1412	Aportaciones de servicio de salud	-52,955.68	98,661.68	45,706.00	0.00	
REN. FECHA TIPO N.POL. REF	CONCEPTO		DEBE	HABER		
00061 29/12/2022 D 00161 00161	Presupuesto de Egresos por Ejercer de Gastos de Funcionamiento Aportaciones de servicio de salud		98,661.68	0.00		
02971 29/12/2022 D 00084 00084	Presupuesto de Egresos por Ejercer de Gastos de Funcionamiento Aportaciones de servicio de salud		0.00	22,673.00		
02972 29/12/2022 D 00084 00084	Presupuesto de Egresos por Ejercer de Gastos de Funcionamiento Aportaciones de servicio de salud		0.00	23,033.00		
	TOTAL:		98,661.68	45,706.00		
8221 H00128000 020206010301250102 1413	Aportaciones al fondo del sistema solidario de reparto	-39,292.76	73,206.52	33,913.76	0.00	
REN. FECHA TIPO N.POL. REF	CONCEPTO		DEBE	HABER		
00147 29/12/2022 D 00161 00161	Presupuesto de Egresos por Ejercer de Gastos de Funcionamiento Aportaciones al fondo del sistema solidario de reparto		73,206.52	0.00		
02973 29/12/2022 D 00084 00084	Presupuesto de Egresos por Ejercer de Gastos de Funcionamiento Aportaciones al fondo del sistema solidario de reparto		0.00	16,823.32		
02974 29/12/2022 D 00084 00084	Presupuesto de Egresos por Ejercer de Gastos de Funcionamiento Aportaciones al fondo del sistema solidario de reparto		0.00	17,090.44		
	TOTAL:		73,206.52	33,913.76		
8221 H00128000 020206010301250102 1414	Aportaciones del Sistema de Capitalización Individual	-3,489.41	9,222.89	5,733.48	0.00	
REN. FECHA TIPO N.POL. REF	CONCEPTO		DEBE	HABER		
00233 29/12/2022 D 00161 00161	Presupuesto de Egresos por Ejercer de Gastos de Funcionamiento Aportaciones del Sistema de Capitalización Individual		9,222.89	0.00		
02975 29/12/2022 D 00084 00084	Presupuesto de Egresos por Ejercer de Gastos de Funcionamiento Aportaciones del Sistema de Capitalización Individual		0.00	2,866.74		
02976 29/12/2022 D 00084 00084	Presupuesto de Egresos por Ejercer de Gastos de Funcionamiento Aportaciones del Sistema de Capitalización Individual		0.00	2,866.74		
	TOTAL:		9,222.89	5,733.48		
8221 H00128000 020206010301250102 1415	Aportaciones para financiar los gastos generales de administración del ISSEMYM	-4,633.56	8,632.82	3,999.26	0.00	
REN. FECHA TIPO N.POL. REF	CONCEPTO		DEBE	HABER		
02977 29/12/2022 D 00084 00084	Presupuesto de Egresos por Ejercer de Gastos de Funcionamiento Aportaciones para financiar los gastos generales de administración del ISSEMYM		0.00	1,983.88		
02978 29/12/2022 D 00084 00084	Presupuesto de Egresos por Ejercer de Gastos de Funcionamiento Aportaciones para financiar los gastos generales de administración del ISSEMYM		0.00	2,015.38		
00319 29/12/2022 D 00161 00161	Presupuesto de Egresos por Ejercer de Gastos de Funcionamiento Aportaciones para financiar los gastos generales de administración del ISSEMYM		8,632.82	0.00		
	TOTAL:		8,632.82	3,999.26		
8221 H00128000 020206010301250102 1416	Aportaciones para riesgo de trabajo	-21,843.96	40,697.64	18,853.68	0.00	
REN. FECHA TIPO N.POL. REF	CONCEPTO		DEBE	HABER		
00405 29/12/2022 D 00161 00161	Presupuesto de Egresos por Ejercer de Gastos de Funcionamiento Aportaciones para riesgo de trabajo		40,697.64	0.00		
02979 29/12/2022 D 00084 00084	Presupuesto de Egresos por Ejercer de Gastos de Funcionamiento Aportaciones para riesgo de trabajo		0.00	9,352.60		
02980 29/12/2022 D 00084 00084	Presupuesto de Egresos por Ejercer de Gastos de Funcionamiento Aportaciones para riesgo de trabajo		0.00	9,501.08		
	TOTAL:		40,697.64	18,853.68		
8221 H00128000 020206010302110101 2111	Materiales y útiles de oficina	1,000.00	0.00	1,000.00	0.00	
REN. FECHA TIPO N.POL. REF	CONCEPTO		DEBE	HABER		
00628 29/12/2022 D 00175 00175	Presupuesto de Egresos por Ejercer de Gastos de Funcionamiento Materiales y útiles de oficina		0.00	1,000.00		
	TOTAL:		0.00	1,000.00		
8221 I01139000 020202010101150101 1131	Sueldo base	435,344.55	0.00	435,344.55	0.00	
REN. FECHA TIPO N.POL. REF	CONCEPTO		DEBE	HABER		
00752 29/12/2022 D 00004 00004	Presupuesto de Egresos por Ejercer de Gastos de Funcionamiento Sueldo base		0.00	83,379.66		
00759 29/12/2022 D 00001 00001	Presupuesto de Egresos por Ejercer de Gastos de Funcionamiento Sueldo base		0.00	83,379.66		
00042 29/12/2022 D 00175 00175	Presupuesto de Egresos por Ejercer de Gastos de Funcionamiento Sueldo base		0.00	263,325.23		
00115 22/12/2022 C 00031 00031	Presupuesto de Egresos por Ejercer de Gastos de Funcionamiento Sueldo base		0.00	2,630.00		
00122 15/12/2022 C 00009 00009	Presupuesto de Egresos por Ejercer de Gastos de Funcionamiento Sueldo base		0.00	2,630.00		

Tenancingo
Estado de México
2022-2024

Cuenta Pública 2022
Anexo al Estado de Situación Financiera
(Cifras en Pesos)

MUNICIPIO TENANCINGO 0058 **DEL 1 DE ENERO AL 31 DE DICIEMBRE DE 2022**

Cuenta (3)	Concepto (4)	Saldo Inicial (5)	Debe (6)	Haber (7)	Saldo Final (8)	Fecha de Antigüedad (9)
	TOTAL:		0.00	435,344.55		
8221 101139000 020202010101150101 1311	Prima por años de servicio	8,250.00	0.00	8,250.00	0.00	
REN. FECHA TIPO N.POL. REF	CONCEPTO		DEBE	HABER		
00773 29/12/2022 D 00004 00004	Presupuesto de Egresos por Ejercer de Gastos de Funcionamiento Prima por años de servicio		0.00	660.00		
00156 29/12/2022 D 00165 00165	Presupuesto de Egresos por Ejercer de Gastos de Funcionamiento Prima por años de servicio		0.00	6,930.00		
00780 29/12/2022 D 00001 00001	Presupuesto de Egresos por Ejercer de Gastos de Funcionamiento Prima por años de servicio		0.00	660.00		
	TOTAL:		0.00	8,250.00		
8221 101139000 020202010101150101 1321	Prima vacacional	183,283.73	0.00	183,283.73	0.00	
REN. FECHA TIPO N.POL. REF	CONCEPTO		DEBE	HABER		
00157 29/12/2022 D 00009 00009	Presupuesto de Egresos por Ejercer de Gastos de Funcionamiento Prima vacacional		0.00	116,512.39		
00124 29/12/2022 D 00175 00175	Presupuesto de Egresos por Ejercer de Gastos de Funcionamiento Prima vacacional		0.00	66,269.80		
00038 16/12/2022 C 00021 00021	Presupuesto de Egresos por Ejercer de Gastos de Funcionamiento Prima vacacional		0.00	501.54		
	TOTAL:		0.00	183,283.73		
8221 101139000 020202010101150101 1322	Aguinaldo	303,612.39	0.00	303,612.39	0.00	
REN. FECHA TIPO N.POL. REF	CONCEPTO		DEBE	HABER		
00157 29/12/2022 D 00008 00008	Presupuesto de Egresos por Ejercer de Gastos de Funcionamiento Aguinaldo		0.00	224,955.09		
00176 29/12/2022 D 00175 00175	Presupuesto de Egresos por Ejercer de Gastos de Funcionamiento Aguinaldo		0.00	77,785.06		
00038 16/12/2022 C 00019 00019	Presupuesto de Egresos por Ejercer de Gastos de Funcionamiento Aguinaldo		0.00	872.24		
	TOTAL:		0.00	303,612.39		
8221 101139000 020202010101150101 1344	Compensación por retabulación	117,854.56	0.00	117,854.56	0.00	
REN. FECHA TIPO N.POL. REF	CONCEPTO		DEBE	HABER		
00780 29/12/2022 D 00004 00004	Presupuesto de Egresos por Ejercer de Gastos de Funcionamiento Compensación por retabulación		0.00	48,477.46		
00787 29/12/2022 D 00001 00001	Presupuesto de Egresos por Ejercer de Gastos de Funcionamiento Compensación por retabulación		0.00	49,749.08		
00252 29/12/2022 D 00175 00175	Presupuesto de Egresos por Ejercer de Gastos de Funcionamiento Compensación por retabulación		0.00	19,628.02		
	TOTAL:		0.00	117,854.56		
8221 101139000 020202010101150101 1345	Gratificación	119,610.24	0.00	119,610.24	0.00	
REN. FECHA TIPO N.POL. REF	CONCEPTO		DEBE	HABER		
00759 29/12/2022 D 00004 00004	Presupuesto de Egresos por Ejercer de Gastos de Funcionamiento Gratificación		0.00	3,762.99		
00052 29/12/2022 D 00012 00012	Presupuesto de Egresos por Ejercer de Gastos de Funcionamiento Gratificación		0.00	4,334.53		
00066 29/12/2022 D 00003 00003	Presupuesto de Egresos por Ejercer de Gastos de Funcionamiento Gratificación		0.00	4,900.79		
00158 29/12/2022 D 00165 00165	Presupuesto de Egresos por Ejercer de Gastos de Funcionamiento Gratificación		0.00	16,422.09		
00059 29/12/2022 D 00006 00006	Presupuesto de Egresos por Ejercer de Gastos de Funcionamiento Gratificación		0.00	4,900.79		
00766 29/12/2022 D 00001 00001	Presupuesto de Egresos por Ejercer de Gastos de Funcionamiento Gratificación		0.00	3,762.99		
00115 22/12/2022 C 00032 00032	Presupuesto de Egresos por Ejercer de Gastos de Funcionamiento Gratificación		0.00	26,759.44		
00108 22/12/2022 C 00034 00034	Presupuesto de Egresos por Ejercer de Gastos de Funcionamiento Gratificación		0.00	28,007.18		
00122 15/12/2022 C 00010 00010	Presupuesto de Egresos por Ejercer de Gastos de Funcionamiento Gratificación		0.00	26,759.44		
	TOTAL:		0.00	119,610.24		
8221 101139000 020202010101150101 1346	Gratificación por convenio	450.00	0.00	0.00	450.00	
8221 101139000 020202010101150101 1412	Aportaciones de servicio de salud	38,693.14	0.00	38,693.14	0.00	
REN. FECHA TIPO N.POL. REF	CONCEPTO		DEBE	HABER		
00773 29/12/2022 D 00007 00007	Presupuesto de Egresos por Ejercer de Gastos de Funcionamiento Aportaciones de servicio de salud		0.00	18,186.30		
03101 29/12/2022 D 00084 00084	Presupuesto de Egresos por Ejercer de Gastos de Funcionamiento Aportaciones de servicio de salud		0.00	-15,982.30		
03102 29/12/2022 D 00084 00084	Presupuesto de Egresos por Ejercer de Gastos de Funcionamiento Aportaciones de servicio de salud		0.00	-17,660.30		
00400 29/12/2022 D 00175 00175	Presupuesto de Egresos por Ejercer de Gastos de Funcionamiento Aportaciones de servicio de salud		0.00	54,149.44		
	TOTAL:		0.00	38,693.14		
8221 101139000 020202010101150101 1413	Aportaciones al fondo del sistema solidario de reparto	29,510.18	0.00	29,510.18	0.00	
REN. FECHA TIPO N.POL. REF	CONCEPTO		DEBE	HABER		
00780 29/12/2022 D 00007 00007	Presupuesto de Egresos por Ejercer de Gastos de Funcionamiento Aportaciones al fondo del sistema solidario de reparto		0.00	13,494.24		
00448 29/12/2022 D 00175 00175	Presupuesto de Egresos por Ejercer de Gastos de Funcionamiento Aportaciones al fondo del sistema solidario de reparto		0.00	40,978.72		
03103 29/12/2022 D 00084 00084	Presupuesto de Egresos por Ejercer de Gastos de Funcionamiento Aportaciones al fondo del sistema solidario de reparto		0.00	-11,858.84		
03104 29/12/2022 D 00084 00084	Presupuesto de Egresos por Ejercer de Gastos de Funcionamiento Aportaciones al fondo del sistema solidario de reparto		0.00	-13,103.94		

Cuenta Pública 2022
Anexo al Estado de Situación Financiera
(Cifras en Pesos)

MUNICIPIO TENANCINGO 0058 — **DEL 1 DE ENERO AL 31 DE DICIEMBRE DE 2022**

Cuenta (3)	Concepto (4)	Saldo Inicial (5)	Debe (6)	Haber (7)	Saldo Final (8)	Fecha de Antigüedad (9)
	TOTAL:		0.00	29,510.18		
8221 101139000 020202010101150101 1414	**Aportaciones del Sistema de Capitalización Individual**	7,357.27	0.00	7,357.27	0.00	
REN. FECHA TIPO N.POL. REF	**CONCEPTO**		**DEBE**	**HABER**		
00787 29/12/2022 D 00007 00007	Presupuesto de Egresos por Ejercer de Gastos de Funcionamiento Aportaciones del Sistema de Capitalización Individual		0.00	3,364.52		
00160 29/12/2022 D 00165 00165	Presupuesto de Egresos por Ejercer de Gastos de Funcionamiento Aportaciones del Sistema de Capitalización Individual		0.00	10,216.69		
03105 29/12/2022 D 00084 00084	Presupuesto de Egresos por Ejercer de Gastos de Funcionamiento Aportaciones del Sistema de Capitalización Individual		0.00	-2,956.74		
03108 29/12/2022 D 00084 00084	Presupuesto de Egresos por Ejercer de Gastos de Funcionamiento Aportaciones del Sistema de Capitalización Individual		0.00	-3,267.20		
	TOTAL:		0.00	7,357.27		
8221 101139000 020202010101150101 1415	**Aportaciones para financiar los gastos generales de administración del ISSEMYM**	3,479.90	0.00	3,479.90	0.00	
REN. FECHA TIPO N.POL. REF	**CONCEPTO**		**DEBE**	**HABER**		
00794 29/12/2022 D 00007 00007	Presupuesto de Egresos por Ejercer de Gastos de Funcionamiento Aportaciones para financiar los gastos generales de administración del ISSEMYM		0.00	1,591.30		
00162 29/12/2022 D 00165 00165	Presupuesto de Egresos por Ejercer de Gastos de Funcionamiento Aportaciones para financiar los gastos generales de administración del ISSEMYM		0.00	4,832.36		
03107 29/12/2022 D 00084 00084	Presupuesto de Egresos por Ejercer de Gastos de Funcionamiento Aportaciones para financiar los gastos generales de administración del ISSEMYM		0.00	-1,398.48		
03108 29/12/2022 D 00084 00084	Presupuesto de Egresos por Ejercer de Gastos de Funcionamiento Aportaciones para financiar los gastos generales de administración del ISSEMYM		0.00	-1,545.28		
	TOTAL:		0.00	3,479.90		
8221 101139000 020202010101150101 1416	**Aportaciones para riesgo de trabajo**	16,405.25	0.00	16,405.25	0.00	
REN. FECHA TIPO N.POL. REF	**CONCEPTO**		**DEBE**	**HABER**		
00801 29/12/2022 D 00007 00007	Presupuesto de Egresos por Ejercer de Gastos de Funcionamiento Aportaciones para riesgo de trabajo		0.00	7,501.92		
03109 29/12/2022 D 00084 00084	Presupuesto de Egresos por Ejercer de Gastos de Funcionamiento Aportaciones para riesgo de trabajo		0.00	-6,592.76		
03110 29/12/2022 D 00084 00084	Presupuesto de Egresos por Ejercer de Gastos de Funcionamiento Aportaciones para riesgo de trabajo		0.00	-7,284.94		
00516 29/12/2022 D 00175 00175	Presupuesto de Egresos por Ejercer de Gastos de Funcionamiento Aportaciones para riesgo de trabajo		0.00	22,781.03		
	TOTAL:		0.00	16,405.25		
8221 101139000 020202010101150101 1595	**Despensa**	2,400.00	0.00	2,400.00	0.00	
REN. FECHA TIPO N.POL. REF	**CONCEPTO**		**DEBE**	**HABER**		
00768 29/12/2022 D 00004 00004	Presupuesto de Egresos por Ejercer de Gastos de Funcionamiento Despensa		0.00	300.00		
00164 29/12/2022 D 00165 00165	Presupuesto de Egresos por Ejercer de Gastos de Funcionamiento Despensa		0.00	1,800.00		
00773 29/12/2022 D 00001 00001	Presupuesto de Egresos por Ejercer de Gastos de Funcionamiento Despensa		0.00	300.00		
	TOTAL:		0.00	2,400.00		
8221 101139000 020202010101150101 1712	**Estímulos por puntualidad y asistencia**	94,420.00	0.00	94,420.00	0.00	
REN. FECHA TIPO N.POL. REF	**CONCEPTO**		**DEBE**	**HABER**		
00606 29/12/2022 D 00175 00175	Presupuesto de Egresos por Ejercer de Gastos de Funcionamiento Estímulos por puntualidad y asistencia		0.00	94,420.00		
	TOTAL:		0.00	94,420.00		
8221 101139000 020202010101150101 2611	**Combustibles, lubricantes y aditivos**	-14,000.00	15,000.00	1,000.00	0.00	
REN. FECHA TIPO N.POL. REF	**CONCEPTO**		**DEBE**	**HABER**		
00023 29/12/2022 D 00077 00077	Presupuesto de Egresos por Ejercer de Gastos de Funcionamiento Combustibles, lubricantes y aditivos		0.00	1,000.00		
00773 29/12/2022 D 00175 00175	Presupuesto de Egresos por Ejercer de Gastos de Funcionamiento Combustibles, lubricantes y aditivos		15,000.00	0.00		
	TOTAL:		15,000.00	1,000.00		
8221 101139000 020202010101250102 1412	**Aportaciones de servicio de salud**	-4,199.81	37,842.41	33,642.60	0.00	
REN. FECHA TIPO N.POL. REF	**CONCEPTO**		**DEBE**	**HABER**		
00083 29/12/2022 D 00161 00161	Presupuesto de Egresos por Ejercer de Gastos de Funcionamiento Aportaciones de servicio de salud		37,842.41	0.00		
03111 29/12/2022 D 00084 00084	Presupuesto de Egresos por Ejercer de Gastos de Funcionamiento Aportaciones de servicio de salud		0.00	15,982.30		
03112 29/12/2022 D 00084 00084	Presupuesto de Egresos por Ejercer de Gastos de Funcionamiento Aportaciones de servicio de salud		0.00	17,660.30		
	TOTAL:		37,842.41	33,642.60		
8221 101139000 020202010101250102 1413	**Aportaciones al fondo del sistema solidario de reparto**	-3,116.14	28,078.92	24,962.78	0.00	
REN. FECHA TIPO N.POL. REF	**CONCEPTO**		**DEBE**	**HABER**		
00149 29/12/2022 D 00161 00161	Presupuesto de Egresos por Ejercer de Gastos de Funcionamiento Aportaciones al fondo del sistema solidario de reparto		28,078.92	0.00		
03113 29/12/2022 D 00084 00084	Presupuesto de Egresos por Ejercer de Gastos de Funcionamiento Aportaciones al fondo del sistema solidario de reparto		0.00	11,858.84		

Cuenta Pública 2022
Anexo al Estado de Situación Financiera
(Cifras en Pesos)

MUNICIPIO TENANCINGO 0058 — **DEL 1 DE ENERO AL 31 DE DICIEMBRE DE 2022**

Cuenta (3)	Concepto (4)	Saldo Inicial (5)	Debe (6)	Haber (7)	Saldo Final (8)	Fecha de Antigüedad (9)
03114 29/12/2022 D 00084 00084	Presupuesto de Egresos por Ejercer de Gastos de Funcionamiento Aportaciones al fondo del sistema solidario de reparto		0.00	13,103.94		
	TOTAL:		28,078.92	24,962.78		
8221 I01139000 020202010101250102 1414	**Aportaciones del Sistema de Capitalización Individual**	**-777.16**	**7,001.10**	**6,223.94**	**0.00**	
REN. FECHA TIPO N.POL. REF	CONCEPTO		DEBE	HABER		
00235 29/12/2022 D 00161 00161	Presupuesto de Egresos por Ejercer de Gastos de Funcionamiento Aportaciones del Sistema de Capitalización Individual.		7,001.10	0.00		
03115 29/12/2022 D 00084 00084	Presupuesto de Egresos por Ejercer de Gastos de Funcionamiento Aportaciones del Sistema de Capitalización Individual		0.00	2,956.74		
03116 29/12/2022 D 00084 00084	Presupuesto de Egresos por Ejercer de Gastos de Funcionamiento Aportaciones del Sistema de Capitalización Individual		0.00	3,267.20		
	TOTAL:		7,001.10	6,223.94		
8221 I01139000 020202010101250102 1415	**Aportaciones para financiar los gastos generales de administración del ISSEMYM**	**-367.57**	**3,311.33**	**2,943.76**	**0.00**	
REN. FECHA TIPO N.POL. REF	CONCEPTO		DEBE	HABER		
03117 29/12/2022 D 00084 00084	Presupuesto de Egresos por Ejercer de Gastos de Funcionamiento Aportaciones para financiar los gastos generales de administración del ISSEMYM		0.00	1,398.48		
03118 29/12/2022 D 00084 00084	Presupuesto de Egresos por Ejercer de Gastos de Funcionamiento Aportaciones para financiar los gastos generales de administración del ISSEMYM		0.00	1,545.28		
00321 29/12/2022 D 00161 00161	Presupuesto de Egresos por Ejercer de Gastos de Funcionamiento Aportaciones para financiar los gastos generales de administración del ISSEMYM		3,311.33	0.00		
	TOTAL:		3,311.33	2,943.76		
8221 I01139000 020202010101250102 1416	**Aportaciones para riesgo de trabajo**	**-1,732.66**	**15,610.36**	**13,877.70**	**0.00**	
REN. FECHA TIPO N.POL. REF	CONCEPTO		DEBE	HABER		
00407 29/12/2022 D 00161 00161	Presupuesto de Egresos por Ejercer de Gastos de Funcionamiento Aportaciones para riesgo de trabajo		15,610.36	0.00		
03119 29/12/2022 D 00084 00084	Presupuesto de Egresos por Ejercer de Gastos de Funcionamiento Aportaciones para riesgo de trabajo		0.00	6,592.76		
03120 29/12/2022 D 00084 00084	Presupuesto de Egresos por Ejercer de Gastos de Funcionamiento Aportaciones para riesgo de trabajo		0.00	7,284.94		
	TOTAL:		15,610.36	13,877.70		
8221 I01143000 020608060102150101 1131	**Sueldo base**	**78,720.00**	**0.00**	**78,720.00**	**0.00**	
REN. FECHA TIPO N.POL. REF	CONCEPTO		DEBE	HABER		
00044 29/12/2022 D 00175 00175	Presupuesto de Egresos por Ejercer de Gastos de Funcionamiento Sueldo base		0.00	78,720.00		
	TOTAL:		0.00	78,720.00		
8221 I01143000 020608060102150101 1321	**Prima vacacional**	**6,812.23**	**0.00**	**6,812.23**	**0.00**	
REN. FECHA TIPO N.POL. REF	CONCEPTO		DEBE	HABER		
00166 29/12/2022 D 00165 00165	Presupuesto de Egresos por Ejercer de Gastos de Funcionamiento Prima vacacional		0.00	6,812.23		
	TOTAL:		0.00	6,812.23		
8221 I01143000 020608060102150101 1322	**Aguinaldo**	**11,257.01**	**0.00**	**11,257.01**	**0.00**	
REN. FECHA TIPO N.POL. REF	CONCEPTO		DEBE	HABER		
00168 29/12/2022 D 00165 00165	Presupuesto de Egresos por Ejercer de Gastos de Funcionamiento Aguinaldo		0.00	11,257.01		
	TOTAL:		0.00	11,257.01		
8221 I01143000 020608060102150101 1344	**Compensación por retabulación**	**37,530.00**	**0.00**	**37,530.00**	**0.00**	
REN. FECHA TIPO N.POL. REF	CONCEPTO		DEBE	HABER		
00254 29/12/2022 D 00175 00175	Presupuesto de Egresos por Ejercer de Gastos de Funcionamiento Compensación por retabulación		0.00	37,530.00		
	TOTAL:		0.00	37,530.00		
8221 I01143000 020608060102150101 1412	**Aportaciones de servicio de salud**	**5,192.00**	**0.00**	**5,192.00**	**0.00**	
REN. FECHA TIPO N.POL. REF	CONCEPTO		DEBE	HABER		
00170 29/12/2022 D 00165 00165	Presupuesto de Egresos por Ejercer de Gastos de Funcionamiento Aportaciones de servicio de salud		0.00	5,192.00		
	TOTAL:		0.00	5,192.00		
8221 I01143000 020608060102150101 1413	**Aportaciones al fondo del sistema solidario de reparto**	**3,852.45**	**0.00**	**3,852.45**	**0.00**	
REN. FECHA TIPO N.POL. REF	CONCEPTO		DEBE	HABER		
00172 29/12/2022 D 00165 00165	Presupuesto de Egresos por Ejercer de Gastos de Funcionamiento Aportaciones al fondo del sistema solidario de reparto		0.00	3,852.45		
	TOTAL:		0.00	3,852.45		
8221 I01143000 020608060102150101 1414	**Aportaciones del Sistema de Capitalización Individual**	**960.52**	**0.00**	**0.00**	**960.52**	
8221 I01143000 020608060102150101 1415	**Aportaciones para financiar los gastos generales de administración del ISSEMYM**	**454.30**	**0.00**	**0.00**	**454.30**	
8221 I01143000 020608060102150101 1416	**Aportaciones para riesgo de trabajo**	**2,141.70**	**0.00**	**2,141.70**	**0.00**	
REN. FECHA TIPO N.POL. REF	CONCEPTO		DEBE	HABER		
00174 29/12/2022 D 00165 00165	Presupuesto de Egresos por Ejercer de Gastos de Funcionamiento Aportaciones para riesgo de trabajo		0.00	2,141.70		

Tenancingo
Estado de México
2022 - 2024

Cuenta Pública 2022
Anexo al Estado de Situación Financiera
(Cifras en Pesos)

MUNICIPIO TENANCINGO 0058 **DEL 1 DE ENERO AL 31 DE DICIEMBRE DE 2022**

Cuenta (3)	Concepto (4)	Saldo Inicial (5)	Debe (6)	Haber (7)	Saldo Final (8)	Fecha de Antigüedad (9)
	TOTAL:		0.00	2,141.70		
8221 I01143000 020608060102150101 2611	**Combustibles, lubricantes y aditivos**	1,000.00	0.00	1,000.00	0.00	
REN. FECHA TIPO N.POL. REF	**CONCEPTO**		**DEBE**	**HABER**		
00776 29/12/2022 D 00175 00175	Presupuesto de Egresos por Ejercer de Gastos de Funcionamiento Combustibles, lubricantes y aditivos		0.00	1,000.00		
	TOTAL:		0.00	1,000.00		
8221 I01143000 020608060102250102 1412	**Aportaciones de servicio de salud**	1,824.00	0.00	1,824.00	0.00	
REN. FECHA TIPO N.POL. REF	**CONCEPTO**		**DEBE**	**HABER**		
00065 29/12/2022 D 00161 00161	Presupuesto de Egresos por Ejercer de Gastos de Funcionamiento Aportaciones de servicio de salud		0.00	1,824.00		
	TOTAL:		0.00	1,824.00		
8221 I01143000 020608060102250102 1413	**Aportaciones al fondo del sistema solidario de reparto**	1,353.40	0.00	1,353.40	0.00	
REN. FECHA TIPO N.POL. REF	**CONCEPTO**		**DEBE**	**HABER**		
00151 29/12/2022 D 00161 00161	Presupuesto de Egresos por Ejercer de Gastos de Funcionamiento Aportaciones al fondo del sistema solidario de reparto		0.00	1,353.40		
	TOTAL:		0.00	1,353.40		
8221 I01143000 020608060102250102 1414	**Aportaciones del Sistema de Capitalización Individual**	337.44	0.00	337.44	0.00	
REN. FECHA TIPO N.POL. REF	**CONCEPTO**		**DEBE**	**HABER**		
00237 29/12/2022 D 00161 00161	Presupuesto de Egresos por Ejercer de Gastos de Funcionamiento Aportaciones del Sistema de Capitalización Individual		0.00	337.44		
	TOTAL:		0.00	337.44		
8221 I01143000 020608060102250102 1415	**Aportaciones para financiar los gastos generales de administración del ISSEMYM**	159.60	0.00	159.60	0.00	
REN. FECHA TIPO N.POL. REF	**CONCEPTO**		**DEBE**	**HABER**		
00323 29/12/2022 D 00161 00161	Presupuesto de Egresos por Ejercer de Gastos de Funcionamiento Aportaciones para financiar los gastos generales de administración del ISSEMYM		0.00	159.60		
	TOTAL:		0.00	159.60		
8221 I01143000 020608060102250102 1416	**Aportaciones para riesgo de trabajo**	752.40	0.00	752.40	0.00	
REN. FECHA TIPO N.POL. REF	**CONCEPTO**		**DEBE**	**HABER**		
00409 29/12/2022 D 00161 00161	Presupuesto de Egresos por Ejercer de Gastos de Funcionamiento Aportaciones para riesgo de trabajo		0.00	752.40		
	TOTAL:		0.00	752.40		
8221 I01143000 020608060201110101 2111	**Materiales y útiles de oficina**	1,000.00	0.00	1,000.00	0.00	
REN. FECHA TIPO N.POL. REF	**CONCEPTO**		**DEBE**	**HABER**		
00630 29/12/2022 D 00175 00175	Presupuesto de Egresos por Ejercer de Gastos de Funcionamiento Materiales y útiles de oficina		0.00	1,000.00		
	TOTAL:		0.00	1,000.00		
8221 I01153000 020301010201110101 2531	**Medicinas y productos farmacéuticos**	22,090.18	0.00	22,090.18	0.00	
REN. FECHA TIPO N.POL. REF	**CONCEPTO**		**DEBE**	**HABER**		
00718 29/12/2022 D 00175 00175	Presupuesto de Egresos por Ejercer de Gastos de Funcionamiento Medicinas y productos farmacéuticos		0.00	21,111.85		
00076 29/12/2022 D 00176 00176	Presupuesto de Egresos por Ejercer de Gastos de Funcionamiento Medicinas y productos farmacéuticos		0.00	978.33		
	TOTAL:		0.00	22,090.18		
8221 I01153000 020301010201110101 2541	**Materiales, accesorios y suministros médicos**	-24,087.48	24,087.48	0.00	0.00	
REN. FECHA TIPO N.POL. REF	**CONCEPTO**		**DEBE**	**HABER**		
00721 29/12/2022 D 00175 00175	Presupuesto de Egresos por Ejercer de Gastos de Funcionamiento Materiales, accesorios y suministros médicos		24,087.48	0.00		
	TOTAL:		24,087.48	0.00		
8221 I01153000 020301010201110101 3551	**Reparación y mantenimiento de vehículos terrestres, aéreos y lacustres**	25,000.00	0.00	25,000.00	0.00	
REN. FECHA TIPO N.POL. REF	**CONCEPTO**		**DEBE**	**HABER**		
00948 29/12/2022 D 00175 00175	Presupuesto de Egresos por Ejercer de Gastos de Funcionamiento Reparación y mantenimiento de vehículos terrestres, aéreos y lacustres		0.00	25,000.00		
	TOTAL:		0.00	25,000.00		
8221 I01153000 020301010201150101 1131	**Sueldo base**	109,037.54	0.00	109,037.54	0.00	
REN. FECHA TIPO N.POL. REF	**CONCEPTO**		**DEBE**	**HABER**		
00787 29/12/2022 D 00004 00004	Presupuesto de Egresos por Ejercer de Gastos de Funcionamiento Sueldo base		0.00	5,738.65		
00794 29/12/2022 D 00001 00001	Presupuesto de Egresos por Ejercer de Gastos de Funcionamiento Sueldo base		0.00	5,738.65		
00046 29/12/2022 D 00175 00175	Presupuesto de Egresos por Ejercer de Gastos de Funcionamiento Sueldo base		0.00	97,560.24		
	TOTAL:		0.00	109,037.54		
8221 I01153000 020301010201150101 1321	**Prima vacacional**	20,502.77	0.00	20,502.77	0.00	
REN. FECHA TIPO N.POL. REF	**CONCEPTO**		**DEBE**	**HABER**		
00184 29/12/2022 D 00009 00009	Presupuesto de Egresos por Ejercer de Gastos de Funcionamiento Prima vacacional		0.00	8,683.48		

Tenancingo
Estado de México
2022 - 2024

Cuenta Pública 2022
Anexo al Estado de Situación Financiera
(Cifras en Pesos)

MUNICIPIO TENANCINGO 0058

DEL 1 DE ENERO AL 31 DE DICIEMBRE DE 2022

Cuenta (3)	Concepto (4)	Saldo Inicial (5)	Debe (6)	Haber (7)	Saldo Final (8)	Fecha de Antigüedad (9)
00176 29/12/2022 D 00165 00165	Presupuesto de Egresos por Ejercer de Gastos de Funcionamiento Prima vacacional		0.00	11,819.29		
	TOTAL:		0.00	20,502.77		
8221 I01153000 020301010201150101 1322	Aguinaldo	33,880.23	0.00	33,880.23	0.00	
REN. FECHA TIPO N.POL. REF	CONCEPTO		DEBE	HABER		
00164 29/12/2022 D 00008 00008	Presupuesto de Egresos por Ejercer de Gastos de Funcionamiento Aguinaldo		0.00	15,101.71		
00178 29/12/2022 D 00175 00175	Presupuesto de Egresos por Ejercer de Gastos de Funcionamiento Aguinaldo		0.00	18,778.52		
	TOTAL:		0.00	33,880.23		
8221 I01153000 020301010201150101 1344	Compensación por retabulación	72,578.09	0.00	72,578.09	0.00	
REN. FECHA TIPO N.POL. REF	CONCEPTO		DEBE	HABER		
00794 29/12/2022 D 00004 00004	Presupuesto de Egresos por Ejercer de Gastos de Funcionamiento Compensación por retabulación		0.00	641.68		
00801 29/12/2022 D 00001 00001	Presupuesto de Egresos por Ejercer de Gastos de Funcionamiento Compensación por retabulación		0.00	641.68		
00256 29/12/2022 D 00175 00175	Presupuesto de Egresos por Ejercer de Gastos de Funcionamiento Compensación por retabulación		0.00	71,294.73		
	TOTAL:		0.00	72,578.09		
8221 I01153000 020301010201150101 1345	Gratificación	11,434.20	203.01	11,637.21	0.00	
REN. FECHA TIPO N.POL. REF	CONCEPTO		DEBE	HABER		
00315 29/12/2022 D 00175 00175	Presupuesto de Egresos por Ejercer de Gastos de Funcionamiento Gratificación		203.01	0.00		
00122 22/12/2022 C 00032 00032	Presupuesto de Egresos por Ejercer de Gastos de Funcionamiento Gratificación		0.00	3,651.34		
00115 22/12/2022 C 00034 00034	Presupuesto de Egresos por Ejercer de Gastos de Funcionamiento Gratificación		0.00	4,334.53		
00129 15/12/2022 C 00010 00010	Presupuesto de Egresos por Ejercer de Gastos de Funcionamiento Gratificación		0.00	3,651.34		
	TOTAL:		203.01	11,637.21		
8221 I01153000 020301010201150101 1412	Aportaciones de servicio de salud	9,248.89	0.00	9,248.89	0.00	
REN. FECHA TIPO N.POL. REF	CONCEPTO		DEBE	HABER		
00808 29/12/2022 D 00007 00007	Presupuesto de Egresos por Ejercer de Gastos de Funcionamiento Aportaciones de servicio de salud		0.00	1,147.74		
03241 29/12/2022 D 00084 00084	Presupuesto de Egresos por Ejercer de Gastos de Funcionamiento Aportaciones de servicio de salud		0.00	-1,147.74		
03242 29/12/2022 D 00084 00084	Presupuesto de Egresos por Ejercer de Gastos de Funcionamiento Aportaciones de servicio de salud		0.00	-1,147.74		
00178 29/12/2022 D 00165 00165	Presupuesto de Egresos por Ejercer de Gastos de Funcionamiento Aportaciones de servicio de salud		0.00	10,396.63		
	TOTAL:		0.00	9,248.89		
8221 I01153000 020301010201150101 1413	Aportaciones al fondo del sistema solidario de reparto	7,034.82	0.00	7,034.82	0.00	
REN. FECHA TIPO N.POL. REF	CONCEPTO		DEBE	HABER		
00815 29/12/2022 D 00007 00007	Presupuesto de Egresos por Ejercer de Gastos de Funcionamiento Aportaciones al fondo del sistema solidario de reparto		0.00	851.62		
03243 29/12/2022 D 00084 00084	Presupuesto de Egresos por Ejercer de Gastos de Funcionamiento Aportaciones al fondo del sistema solidario de reparto		0.00	-851.62		
03244 29/12/2022 D 00084 00084	Presupuesto de Egresos por Ejercer de Gastos de Funcionamiento Aportaciones al fondo del sistema solidario de reparto		0.00	-851.62		
00180 29/12/2022 D 00165 00165	Presupuesto de Egresos por Ejercer de Gastos de Funcionamiento Aportaciones al fondo del sistema solidario de reparto		0.00	7,886.44		
	TOTAL:		0.00	7,034.82		
8221 I01153000 020301010201150101 1414	Aportaciones del Sistema de Capitalización Individual	1,753.87	0.00	1,753.87	0.00	
REN. FECHA TIPO N.POL. REF	CONCEPTO		DEBE	HABER		
00822 29/12/2022 D 00007 00007	Presupuesto de Egresos por Ejercer de Gastos de Funcionamiento Aportaciones del Sistema de Capitalización Individual		0.00	212.34		
03245 29/12/2022 D 00084 00084	Presupuesto de Egresos por Ejercer de Gastos de Funcionamiento Aportaciones del Sistema de Capitalización Individual		0.00	-212.34		
03246 29/12/2022 D 00084 00084	Presupuesto de Egresos por Ejercer de Gastos de Funcionamiento Aportaciones del Sistema de Capitalización Individual		0.00	-212.34		
00182 29/12/2022 D 00165 00165	Presupuesto de Egresos por Ejercer de Gastos de Funcionamiento Aportaciones del Sistema de Capitalización Individual		0.00	1,966.21		
	TOTAL:		0.00	1,753.87		
8221 I01153000 020301010201150101 1415	Aportaciones para financiar los gastos generales de administración del ISSEMYM	829.56	0.00	-100.42	929.98	
REN. FECHA TIPO N.POL. REF	CONCEPTO		DEBE	HABER		
00829 29/12/2022 D 00007 00007	Presupuesto de Egresos por Ejercer de Gastos de Funcionamiento Aportaciones para financiar los gastos generales de administración del ISSEMYM		0.00	100.42		
03247 29/12/2022 D 00084 00084	Presupuesto de Egresos por Ejercer de Gastos de Funcionamiento Aportaciones para financiar los gastos generales de administración del ISSEMYM		0.00	-100.42		
03248 29/12/2022 D 00084 00084	Presupuesto de Egresos por Ejercer de Gastos de Funcionamiento Aportaciones para financiar los gastos generales de administración del ISSEMYM		0.00	-100.42		
	TOTAL:		0.00	-100.42		

Tenancingo
Estado de México
2022 • 2024

Cuenta Pública 2022
Anexo al Estado de Situación Financiera
(Cifras en Pesos)

MUNICIPIO TENANCINGO 0058

DEL 1 DE ENERO AL 31 DE DICIEMBRE DE 2022

Cuenta (3)	Concepto (4)	Saldo Inicial (5)	Debe (6)	Haber (7)	Saldo Final (8)	Fecha de Antigüedad (9)
8221 I01153000 02030101020115010I 1416	Aportaciones para riesgo de trabajo	3,910.83	0.00	3,910.83	0.00	
REN. FECHA TIPO N.POL. REF	CONCEPTO		DEBE	HABER		
00836 29/12/2022 D 00007 00007	Presupuesto de Egresos por Ejercer de Gastos de Funcionamiento Aportaciones para riesgo de trabajo		0.00	473.44		
03249 29/12/2022 D 00084 00084	Presupuesto de Egresos por Ejercer de Gastos de Funcionamiento Aportaciones para riesgo de trabajo		0.00	-473.44		
03250 29/12/2022 D 00084 00084	Presupuesto de Egresos por Ejercer de Gastos de Funcionamiento Aportaciones para riesgo de trabajo		0.00	-473.44		
00184 29/12/2022 D 00165 00165	Presupuesto de Egresos por Ejercer de Gastos de Funcionamiento Aportaciones para riesgo de trabajo		0.00	4,384.27		
	TOTAL:		0.00	3,910.83		
8221 I01153000 02030101020115010I 1712	Estímulos por puntualidad y asistencia	9,256.00	0.00	9,256.00	0.00	
REN. FECHA TIPO N.POL. REF	CONCEPTO		DEBE	HABER		
00186 29/12/2022 D 00165 00165	Presupuesto de Egresos por Ejercer de Gastos de Funcionamiento Estímulos por puntualidad y asistencia		0.00	9,256.00		
	TOTAL:		0.00	9,256.00		
8221 I01153000 02030101020115010I 2611	Combustibles, lubricantes y aditivos	3,000.00	0.00	3,000.00	0.00	
REN. FECHA TIPO N.POL. REF	CONCEPTO		DEBE	HABER		
00778 29/12/2022 D 00175 00175	Presupuesto de Egresos por Ejercer de Gastos de Funcionamiento Combustibles, lubricantes y aditivos		0.00	3,000.00		
	TOTAL:		0.00	3,000.00		
8221 I01153000 02030101020125010Z 1412	Aportaciones de servicio de salud	-2,042.34	4,337.82	2,295.48	0.00	
REN. FECHA TIPO N.POL. REF	CONCEPTO		DEBE	HABER		
00067 29/12/2022 D 00161 00161	Presupuesto de Egresos por Ejercer de Gastos de Funcionamiento Aportaciones de servicio de salud		4,337.82	0.00		
03251 29/12/2022 D 00084 00084	Presupuesto de Egresos por Ejercer de Gastos de Funcionamiento Aportaciones de servicio de salud		0.00	1,147.74		
03252 29/12/2022 D 00084 00084	Presupuesto de Egresos por Ejercer de Gastos de Funcionamiento Aportaciones de servicio de salud		0.00	1,147.74		
	TOTAL:		4,337.82	2,295.48		
8221 I01153000 02030101020125010Z 1413	Aportaciones al fondo del sistema solidario de reparto	-1,515.42	3,218.66	1,703.24	0.00	
REN. FECHA TIPO N.POL. REF	CONCEPTO		DEBE	HABER		
00153 29/12/2022 D 00161 00161	Presupuesto de Egresos por Ejercer de Gastos de Funcionamiento Aportaciones al fondo del sistema solidario de reparto		3,218.66	0.00		
03253 29/12/2022 D 00084 00084	Presupuesto de Egresos por Ejercer de Gastos de Funcionamiento Aportaciones al fondo del sistema solidario de reparto		0.00	851.62		
03254 29/12/2022 D 00084 00084	Presupuesto de Egresos por Ejercer de Gastos de Funcionamiento Aportaciones al fondo del sistema solidario de reparto		0.00	851.62		
	TOTAL:		3,218.66	1,703.24		
8221 I01153000 02030101020125010Z 1414	Aportaciones del Sistema de Capitalización Individual	-377.89	802.57	424.68	0.00	
REN. FECHA TIPO N.POL. REF	CONCEPTO		DEBE	HABER		
00239 29/12/2022 D 00161 00161	Presupuesto de Egresos por Ejercer de Gastos de Funcionamiento Aportaciones del Sistema de Capitalización Individual		802.57	0.00		
03255 29/12/2022 D 00084 00084	Presupuesto de Egresos por Ejercer de Gastos de Funcionamiento Aportaciones del Sistema de Capitalización Individual		0.00	212.34		
03256 29/12/2022 D 00084 00084	Presupuesto de Egresos por Ejercer de Gastos de Funcionamiento Aportaciones del Sistema de Capitalización Individual		0.00	212.34		
	TOTAL:		802.57	424.68		
8221 I01153000 02030101020125010Z 1415	Aportaciones para financiar los gastos generales de administración del ISSEMYM	-178.73	379.57	200.84	0.00	
REN. FECHA TIPO N.POL. REF	CONCEPTO		DEBE	HABER		
03257 29/12/2022 D 00084 00084	Presupuesto de Egresos por Ejercer de Gastos de Funcionamiento Aportaciones para financiar los gastos generales de administración del ISSEMYM		0.00	100.42		
03258 29/12/2022 D 00084 00084	Presupuesto de Egresos por Ejercer de Gastos de Funcionamiento Aportaciones para financiar los gastos generales de administración del ISSEMYM		0.00	100.42		
00325 29/12/2022 D 00161 00161	Presupuesto de Egresos por Ejercer de Gastos de Funcionamiento Aportaciones para financiar los gastos generales de administración del ISSEMYM		379.57	0.00		
	TOTAL:		379.57	200.84		
8221 I01153000 02030101020125010Z 1416	Aportaciones para riesgo de trabajo	-842.49	1,789.37	946.88	0.00	
REN. FECHA TIPO N.POL. REF	CONCEPTO		DEBE	HABER		
00411 29/12/2022 D 00161 00161	Presupuesto de Egresos por Ejercer de Gastos de Funcionamiento Aportaciones para riesgo de trabajo		1,789.37	0.00		
03259 29/12/2022 D 00084 00084	Presupuesto de Egresos por Ejercer de Gastos de Funcionamiento Aportaciones para riesgo de trabajo		0.00	473.44		
03260 29/12/2022 D 00084 00084	Presupuesto de Egresos por Ejercer de Gastos de Funcionamiento Aportaciones para riesgo de trabajo		0.00	473.44		
	TOTAL:		1,789.37	946.88		
8221 I01153000 02030101020311010I 2111	Materiales y útiles de oficina	1,000.00	0.00	1,000.00	0.00	
REN. FECHA TIPO N.POL. REF	CONCEPTO		DEBE	HABER		
00632 29/12/2022 D 00175 00175	Presupuesto de Egresos por Ejercer de Gastos de Funcionamiento Materiales y útiles de oficina		0.00	1,000.00		

Cuenta (3)	Concepto (4)	Saldo Inicial (5)	Debe (6)	Haber (7)	Saldo Final (8)	Fecha de Antigüedad (9)
	TOTAL:		0.00	1,000.00		
8221 J00144000 020206010101150101 1131	Sueldo base	201,037.57	0.00	201,037.57	0.00	
REN. FECHA TIPO N.POL. REF	CONCEPTO		DEBE	HABER		
00801 29/12/2022 D 00004 00004	Presupuesto de Egresos por Ejercer de Gastos de Funcionamiento Sueldo base		0.00	86,548.63		
00808 29/12/2022 D 00001 00001	Presupuesto de Egresos por Ejercer de Gastos de Funcionamiento Sueldo base		0.00	86,548.63		
00048 29/12/2022 D 00175 00175	Presupuesto de Egresos por Ejercer de Gastos de Funcionamiento Sueldo base		0.00	27,940.31		
	TOTAL:		0.00	201,037.57		
8221 J00144000 020206010101150101 1311	Prima por años de servicio	880.00	0.00	880.00	0.00	
REN. FECHA TIPO N.POL. REF	CONCEPTO		DEBE	HABER		
00829 29/12/2022 D 00001 00001	Presupuesto de Egresos por Ejercer de Gastos de Funcionamiento Prima por años de servicio		0.00	440.00		
00822 29/12/2022 D 00004 00004	Presupuesto de Egresos por Ejercer de Gastos de Funcionamiento Prima por años de servicio		0.00	440.00		
	TOTAL:		0.00	880.00		
8221 J00144000 020206010101150101 1321	Prima vacacional	137,109.22	0.00	137,109.22	0.00	
REN. FECHA TIPO N.POL. REF	CONCEPTO		DEBE	HABER		
00171 29/12/2022 D 00009 00009	Presupuesto de Egresos por Ejercer de Gastos de Funcionamiento Prima vacacional		0.00	130,324.07		
00188 29/12/2022 D 00165 00165	Presupuesto de Egresos por Ejercer de Gastos de Funcionamiento Prima vacacional		0.00	6,785.15		
	TOTAL:		0.00	137,109.22		
8221 J00144000 020206010101150101 1322	Aguinaldo	260,858.97	1,232.33	262,091.30	0.00	
REN. FECHA TIPO N.POL. REF	CONCEPTO		DEBE	HABER		
00171 29/12/2022 D 00008 00008	Presupuesto de Egresos por Ejercer de Gastos de Funcionamiento Aguinaldo		0.00	262,091.30		
00179 29/12/2022 D 00175 00175	Presupuesto de Egresos por Ejercer de Gastos de Funcionamiento Aguinaldo		1,232.33	0.00		
	TOTAL:		1,232.33	262,091.30		
8221 J00144000 020206010101150101 1344	Compensación por retabulación	59,794.88	0.00	59,794.88	0.00	
REN. FECHA TIPO N.POL. REF	CONCEPTO		DEBE	HABER		
00838 29/12/2022 D 00001 00001	Presupuesto de Egresos por Ejercer de Gastos de Funcionamiento Compensación por retabulación		0.00	21,970.44		
00829 29/12/2022 D 00004 00004	Presupuesto de Egresos por Ejercer de Gastos de Funcionamiento Compensación por retabulación		0.00	21,970.44		
00190 29/12/2022 D 00165 00165	Presupuesto de Egresos por Ejercer de Gastos de Funcionamiento Compensación por retabulación		0.00	15,854.00		
	TOTAL:		0.00	59,794.88		
8221 J00144000 020206010101150101 1345	Gratificación	116,120.63	0.00	116,120.63	0.00	
REN. FECHA TIPO N.POL. REF	CONCEPTO		DEBE	HABER		
00066 29/12/2022 D 00006 00006	Presupuesto de Egresos por Ejercer de Gastos de Funcionamiento Gratificación		0.00	2,120.19		
00808 29/12/2022 D 00004 00004	Presupuesto de Egresos por Ejercer de Gastos de Funcionamiento Gratificación		0.00	3,434.37		
00073 29/12/2022 D 00003 00003	Presupuesto de Egresos por Ejercer de Gastos de Funcionamiento Gratificación		0.00	2,120.19		
00059 29/12/2022 D 00012 00012	Presupuesto de Egresos por Ejercer de Gastos de Funcionamiento Gratificación		0.00	2,000.00		
00815 29/12/2022 D 00001 00001	Presupuesto de Egresos por Ejercer de Gastos de Funcionamiento Gratificación		0.00	3,434.37		
00318 29/12/2022 D 00175 00175	Presupuesto de Egresos por Ejercer de Gastos de Funcionamiento Gratificación		0.00	103,011.51		
	TOTAL:		0.00	116,120.63		
8221 J00144000 020206010101150101 1346	Gratificación por convenio	500.00	0.00	0.00	500.00	
8221 J00144000 020206010101150101 1412	Aportaciones de servicio de salud	22,294.84	0.00	22,294.84	0.00	
REN. FECHA TIPO N.POL. REF	CONCEPTO		DEBE	HABER		
00843 29/12/2022 D 00007 00007	Presupuesto de Egresos por Ejercer de Gastos de Funcionamiento Aportaciones de servicio de salud		0.00	18,056.62		
03381 29/12/2022 D 00084 00084	Presupuesto de Egresos por Ejercer de Gastos de Funcionamiento Aportaciones de servicio de salud		0.00	-17,936.62		
03382 29/12/2022 D 00084 00084	Presupuesto de Egresos por Ejercer de Gastos de Funcionamiento Aportaciones de servicio de salud		0.00	-17,695.81		
00402 29/12/2022 D 00175 00175	Presupuesto de Egresos por Ejercer de Gastos de Funcionamiento Aportaciones de servicio de salud		0.00	39,870.65		
	TOTAL:		0.00	22,294.84		
8221 J00144000 020206010101150101 1413	Aportaciones al fondo del sistema solidario de reparto	16,542.88	0.00	16,542.88	0.00	
REN. FECHA TIPO N.POL. REF	CONCEPTO		DEBE	HABER		
00850 29/12/2022 D 00007 00007	Presupuesto de Egresos por Ejercer de Gastos de Funcionamiento Aportaciones al fondo del sistema solidario de reparto		0.00	13,398.02		
00450 29/12/2022 D 00175 00175	Presupuesto de Egresos por Ejercer de Gastos de Funcionamiento Aportaciones al fondo del sistema solidario de reparto		0.00	29,584.14		
03383 29/12/2022 D 00084 00084	Presupuesto de Egresos por Ejercer de Gastos de Funcionamiento Aportaciones al fondo del sistema solidario de reparto		0.00	-13,308.98		
03384 29/12/2022 D 00084 00084	Presupuesto de Egresos por Ejercer de Gastos de Funcionamiento Aportaciones al fondo del sistema solidario de reparto		0.00	-13,130.30		

Cuenta Pública 2022
Anexo al Estado de Situación Financiera
(Cifras en Pesos)

MUNICIPIO TENANCINGO 0058 — **DEL 1 DE ENERO AL 31 DE DICIEMBRE DE 2022**

Cuenta (3)	Concepto (4)	Saldo Inicial (5)	Debe (6)	Haber (7)	Saldo Final (8)	Fecha de Antigüedad (9)
	TOTAL:		0.00	16,542.88		
8221 J00144000 0202060101010150101 1414	**Aportaciones del Sistema de Capitalización Individual**	6,904.37	0.00	6,904.37	0.00	
REN. FECHA TIPO N.POL. REF	**CONCEPTO**		**DEBE**	**HABER**		
00857 29/12/2022 D 00007 00007	Presupuesto de Egresos por Ejercer de Gastos de Funcionamiento Aportaciones del Sistema de Capitalización Individual		0.00	2,217.30		
03385 29/12/2022 D 00084 00084	Presupuesto de Egresos por Ejercer de Gastos de Funcionamiento Aportaciones del Sistema de Capitalización Individual		0.00	-2,195.10		
03386 29/12/2022 D 00084 00084	Presupuesto de Egresos por Ejercer de Gastos de Funcionamiento Aportaciones del Sistema de Capitalización Individual		0.00	-2,150.55		
00192 29/12/2022 D 00165 00165	Presupuesto de Egresos por Ejercer de Gastos de Funcionamiento Aportaciones del Sistema de Capitalización Individual		0.00	9,032.72		
	TOTAL:		0.00	6,904.37		
8221 J00144000 0202060101010150101 1415	**Aportaciones para financiar los gastos generales de administración del ISSEMYM**	1,950.55	0.00	1,950.55	0.00	
REN. FECHA TIPO N.POL. REF	**CONCEPTO**		**DEBE**	**HABER**		
00864 29/12/2022 D 00007 00007	Presupuesto de Egresos por Ejercer de Gastos de Funcionamiento Aportaciones para financiar los gastos generales de administración del ISSEMYM		0.00	1,579.98		
00194 29/12/2022 D 00165 00165	Presupuesto de Egresos por Ejercer de Gastos de Funcionamiento Aportaciones para financiar los gastos generales de administración del ISSEMYM		0.00	3,488.46		
03387 29/12/2022 D 00084 00084	Presupuesto de Egresos por Ejercer de Gastos de Funcionamiento Aportaciones para financiar los gastos generales de administración del ISSEMYM		0.00	-1,569.48		
03388 29/12/2022 D 00084 00084	Presupuesto de Egresos por Ejercer de Gastos de Funcionamiento Aportaciones para financiar los gastos generales de administración del ISSEMYM		0.00	-1,548.41		
	TOTAL:		0.00	1,950.55		
8221 J00144000 0202060101010150101 1416	**Aportaciones para riesgo de trabajo**	9,196.71	0.00	9,196.71	0.00	
REN. FECHA TIPO N.POL. REF	**CONCEPTO**		**DEBE**	**HABER**		
00871 29/12/2022 D 00007 00007	Presupuesto de Egresos por Ejercer de Gastos de Funcionamiento Aportaciones para riesgo de trabajo		0.00	7,448.34		
00196 29/12/2022 D 00165 00165	Presupuesto de Egresos por Ejercer de Gastos de Funcionamiento Aportaciones para riesgo de trabajo		0.00	16,446.74		
03389 29/12/2022 D 00084 00084	Presupuesto de Egresos por Ejercer de Gastos de Funcionamiento Aportaciones para riesgo de trabajo		0.00	-7,398.86		
03390 29/12/2022 D 00084 00084	Presupuesto de Egresos por Ejercer de Gastos de Funcionamiento Aportaciones para riesgo de trabajo		0.00	-7,299.51		
	TOTAL:		0.00	9,196.71		
8221 J00144000 0202060101010150101 1595	**Despensa**	-250.00	850.00	600.00	0.00	
REN. FECHA TIPO N.POL. REF	**CONCEPTO**		**DEBE**	**HABER**		
00815 29/12/2022 D 00004 00004	Presupuesto de Egresos por Ejercer de Gastos de Funcionamiento Despensa		0.00	300.00		
00822 29/12/2022 D 00001 00001	Presupuesto de Egresos por Ejercer de Gastos de Funcionamiento Despensa		0.00	300.00		
00559 29/12/2022 D 00175 00175	Presupuesto de Egresos por Ejercer de Gastos de Funcionamiento Despensa		850.00	0.00		
	TOTAL:		850.00	600.00		
8221 J00144000 0202060101010150101 1712	**Estímulos por puntualidad y asistencia**	30,680.00	0.00	30,680.00	0.00	
REN. FECHA TIPO N.POL. REF	**CONCEPTO**		**DEBE**	**HABER**		
00843 29/12/2022 D 00001 00001	Presupuesto de Egresos por Ejercer de Gastos de Funcionamiento Estímulos por puntualidad y asistencia		0.00	1,216.00		
00836 29/12/2022 D 00004 00004	Presupuesto de Egresos por Ejercer de Gastos de Funcionamiento Estímulos por puntualidad y asistencia		0.00	1,216.00		
00608 29/12/2022 D 00175 00175	Presupuesto de Egresos por Ejercer de Gastos de Funcionamiento Estímulos por puntualidad y asistencia		0.00	28,248.00		
	TOTAL:		0.00	30,680.00		
8221 J00144000 0202060101010150101 2611	**Combustibles, lubricantes y aditivos**	9,600.00	0.00	9,600.00	0.00	
REN. FECHA TIPO N.POL. REF	**CONCEPTO**		**DEBE**	**HABER**		
00780 29/12/2022 D 00175 00175	Presupuesto de Egresos por Ejercer de Gastos de Funcionamiento Combustibles, lubricantes y aditivos		0.00	9,600.00		
	TOTAL:		0.00	9,600.00		
8221 J00144000 0202060101010250102 1412	**Aportaciones de servicio de salud**	-3,095.02	38,727.45	35,632.43	0.00	
REN. FECHA TIPO N.POL. REF	**CONCEPTO**		**DEBE**	**HABER**		
00069 29/12/2022 D 00161 00161	Presupuesto de Egresos por Ejercer de Gastos de Funcionamiento Aportaciones de servicio de salud		38,727.45	0.00		
03391 29/12/2022 D 00084 00084	Presupuesto de Egresos por Ejercer de Gastos de Funcionamiento Aportaciones de servicio de salud		0.00	17,936.62		
03392 29/12/2022 D 00084 00084	Presupuesto de Egresos por Ejercer de Gastos de Funcionamiento Aportaciones de servicio de salud		0.00	17,695.81		
	TOTAL:		38,727.45	35,632.43		
8221 J00144000 0202060101010250102 1413	**Aportaciones al fondo del sistema solidario de reparto**	-2,296.36	28,735.64	26,439.28	0.00	
REN. FECHA TIPO N.POL. REF	**CONCEPTO**		**DEBE**	**HABER**		
00155 29/12/2022 D 00161 00161	Presupuesto de Egresos por Ejercer de Gastos de Funcionamiento Aportaciones al fondo del sistema solidario de reparto		-28,735.64	0.00		
03393 29/12/2022 D 00084 00084	Presupuesto de Egresos por Ejercer de Gastos de Funcionamiento Aportaciones al fondo del sistema solidario de reparto		0.00	13,308.98		

Cuenta Pública 2022
Anexo al Estado de Situación Financiera
(Cifras en Pesos)

MUNICIPIO TENANCINGO 0058 — DEL 1 DE ENERO AL 31 DE DICIEMBRE DE 2022

Cuenta (3)	Concepto (4)	Saldo Inicial (5)	Debe (6)	Haber (7)	Saldo Final (8)	Fecha de Antigüedad (9)
03394 29/12/2022 D 00084 00084	Presupuesto de Egresos por Ejercer de Gastos de Funcionamiento Aportaciones al fondo del sistema solidario de reparto		0.00	13,130.30		
	TOTAL:		28,735.64	26,439.28		
8221 J00144000 020206010101250102 1414	Aportaciones del Sistema de Capitalización Individual	2,188.58	2,157.07	4,345.65	0.00	
REN. FECHA TIPO N.POL. REF	CONCEPTO		DEBE	HABER		
00241 29/12/2022 D 00161 00161	Presupuesto de Egresos por Ejercer de Gastos de Funcionamiento Aportaciones del Sistema de Capitalización Individual		2,157.07	0.00		
03395 29/12/2022 D 00084 00084	Presupuesto de Egresos por Ejercer de Gastos de Funcionamiento Aportaciones del Sistema de Capitalización Individual		0.00	2,195.10		
03396 29/12/2022 D 00084 00084	Presupuesto de Egresos por Ejercer de Gastos de Funcionamiento Aportaciones del Sistema de Capitalización Individual		0.00	2,150.55		
	TOTAL:		2,157.07	4,345.65		
8221 J00144000 020206010101250102 1415	Aportaciones para financiar los gastos generales de administración del ISSEMYM	-270.98	3,388.87	3,117.89	0.00	
REN. FECHA TIPO N.POL. REF	CONCEPTO		DEBE	HABER		
03397 29/12/2022 D 00084 00084	Presupuesto de Egresos por Ejercer de Gastos de Funcionamiento Aportaciones para financiar los gastos generales de administración del ISSEMYM		0.00	1,569.48		
03398 29/12/2022 D 00084 00084	Presupuesto de Egresos por Ejercer de Gastos de Funcionamiento Aportaciones para financiar los gastos generales de administración del ISSEMYM		0.00	1,548.41		
00327 29/12/2022 D 00161 00161	Presupuesto de Egresos por Ejercer de Gastos de Funcionamiento Aportaciones para financiar los gastos generales de administración del ISSEMYM		3,388.87	0.00		
	TOTAL:		3,388.87	3,117.89		
8221 J00144000 020206010101250102 1416	Aportaciones para riesgo de trabajo	-1,276.79	15,975.16	14,698.37	0.00	
REN. FECHA TIPO N.POL. REF	CONCEPTO		DEBE	HABER		
00413 29/12/2022 D 00161 00161	Presupuesto de Egresos por Ejercer de Gastos de Funcionamiento Aportaciones para riesgo de trabajo		15,975.16	0.00		
03399 29/12/2022 D 00084 00084	Presupuesto de Egresos por Ejercer de Gastos de Funcionamiento Aportaciones para riesgo de trabajo		0.00	7,398.86		
03400 29/12/2022 D 00084 00084	Presupuesto de Egresos por Ejercer de Gastos de Funcionamiento Aportaciones para riesgo de trabajo		0.00	7,299.51		
	TOTAL:		15,975.16	14,698.37		
8221 K00K00000 010304010101110101 2141	Materiales y útiles para el procesamiento en equipos y bienes informáticos	18,000.00	0.00	18,000.00	0.00	
REN. FECHA TIPO N.POL. REF	CONCEPTO		DEBE	HABER		
00668 29/12/2022 D 00175 00175	Presupuesto de Egresos por Ejercer de Gastos de Funcionamiento Materiales y útiles para el procesamiento en equipos y bienes informáticos		0.00	18,000.00		
	TOTAL:		0.00	18,000.00		
8221 K00K00000 010304010101150101 1131	Sueldo base	341,059.73	0.00	341,059.73	0.00	
REN. FECHA TIPO N.POL. REF	CONCEPTO		DEBE	HABER		
00850 29/12/2022 D 00001 00001	Presupuesto de Egresos por Ejercer de Gastos de Funcionamiento Sueldo base		0.00	82,000.98		
00843 29/12/2022 D 00004 00004	Presupuesto de Egresos por Ejercer de Gastos de Funcionamiento Sueldo base		0.00	82,000.98		
00050 29/12/2022 D 00175 00175	Presupuesto de Egresos por Ejercer de Gastos de Funcionamiento Sueldo base		0.00	177,057.77		
	TOTAL:		0.00	341,059.73		
8221 K00K00000 010304010101150101 1311	Prima por años de servicio	7,040.00	0.00	7,040.00	0.00	
REN. FECHA TIPO N.POL. REF	CONCEPTO		DEBE	HABER		
00198 29/12/2022 D 00165 00165	Presupuesto de Egresos por Ejercer de Gastos de Funcionamiento Prima por años de servicio		0.00	7,040.00		
	TOTAL:		0.00	7,040.00		
8221 K00K00000 010304010101150101 1321	Prima vacacional	141,221.87	0.00	141,221.87	0.00	
REN. FECHA TIPO N.POL. REF	CONCEPTO		DEBE	HABER		
00178 29/12/2022 D 00009 00009	Presupuesto de Egresos por Ejercer de Gastos de Funcionamiento Prima vacacional		0.00	124,080.43		
00200 29/12/2022 D 00165 00165	Presupuesto de Egresos por Ejercer de Gastos de Funcionamiento Prima vacacional		0.00	17,141.44		
	TOTAL:		0.00	141,221.87		
8221 K00K00000 010304010101150101 1322	Aguinaldo	248,695.12	0.00	248,695.12	0.00	
REN. FECHA TIPO N.POL. REF	CONCEPTO		DEBE	HABER		
00178 29/12/2022 D 00008 00008	Presupuesto de Egresos por Ejercer de Gastos de Funcionamiento Aguinaldo		0.00	215,792.06		
00182 29/12/2022 D 00175 00175	Presupuesto de Egresos por Ejercer de Gastos de Funcionamiento Aguinaldo		0.00	32,903.06		
	TOTAL:		0.00	248,695.12		
8221 K00K00000 010304010101150101 1344	Compensación por retabulación	115,861.26	0.00	115,861.26	0.00	
REN. FECHA TIPO N.POL. REF	CONCEPTO		DEBE	HABER		
00857 29/12/2022 D 00001 00001	Presupuesto de Egresos por Ejercer de Gastos de Funcionamiento Compensación por retabulación		0.00	36,234.27		
00850 29/12/2022 D 00004 00004	Presupuesto de Egresos por Ejercer de Gastos de Funcionamiento Compensación por retabulación		0.00	36,234.27		
00258 29/12/2022 D 00175 00175	Presupuesto de Egresos por Ejercer de Gastos de Funcionamiento Compensación por retabulación		0.00	43,392.72		

Cuenta (3)	Concepto (4)	Saldo Inicial (5)	Debe (6)	Haber (7)	Saldo Final (8)	Fecha de Antigüedad (9)
	TOTAL:		0.00	115,861.26		
8221 K00K00000 0103040101010150101 1345	Gratificación	20,607.52	0.00	20,607.52	0.00	
REN. FECHA TIPO N.POL. REF	CONCEPTO		DEBE	HABER		
00320 29/12/2022 D 00175 00175	Presupuesto de Egresos por Ejercer de Gastos de Funcionamiento Gratificación		0.00	20,607.52		
	TOTAL:		0.00	20,607.52		
8221 K00K00000 0103040101010150101 1346	Gratificación por convenio	3,000.00	0.00	3,000.00	0.00	
REN. FECHA TIPO N.POL. REF	CONCEPTO		DEBE	HABER		
00078 29/12/2022 D 00176 00176	Presupuesto de Egresos por Ejercer de Gastos de Funcionamiento Gratificación por convenio		0.00	3,000.00		
	TOTAL:		0.00	3,000.00		
8221 K00K00000 0103040101010150101 1412	Aportaciones de servicio de salud	25,361.49	0.00	25,361.49	0.00	
REN. FECHA TIPO N.POL. REF	CONCEPTO		DEBE	HABER		
00878 29/12/2022 D 00007 00007	Presupuesto de Egresos por Ejercer de Gastos de Funcionamiento Aportaciones de servicio de salud		0.00	16,400.22		
03521 29/12/2022 D 00084 00084	Presupuesto de Egresos por Ejercer de Gastos de Funcionamiento Aportaciones de servicio de salud		0.00	-16,000.22		
03522 29/12/2022 D 00084 00084	Presupuesto de Egresos por Ejercer de Gastos de Funcionamiento Aportaciones de servicio de salud		0.00	-16,400.22		
00404 29/12/2022 D 00175 00175	Presupuesto de Egresos por Ejercer de Gastos de Funcionamiento Aportaciones de servicio de salud		0.00	41,361.71		
	TOTAL:		0.00	25,361.49		
8221 K00K00000 0103040101010150101 1413	Aportaciones al fondo del sistema solidario de reparto	19,759.41	0.00	19,759.41	0.00	
REN. FECHA TIPO N.POL. REF	CONCEPTO		DEBE	HABER		
00885 29/12/2022 D 00007 00007	Presupuesto de Egresos por Ejercer de Gastos de Funcionamiento Aportaciones al fondo del sistema solidario de reparto		0.00	12,168.90		
00452 29/12/2022 D 00175 00175	Presupuesto de Egresos por Ejercer de Gastos de Funcionamiento Aportaciones al fondo del sistema solidario de reparto		0.00	31,631.51		
03523 29/12/2022 D 00084 00084	Presupuesto de Egresos por Ejercer de Gastos de Funcionamiento Aportaciones al fondo del sistema solidario de reparto		0.00	-11,872.10		
03524 29/12/2022 D 00084 00084	Presupuesto de Egresos por Ejercer de Gastos de Funcionamiento Aportaciones al fondo del sistema solidario de reparto		0.00	-12,168.90		
	TOTAL:		0.00	19,759.41		
8221 K00K00000 0103040101010150101 1414	Aportaciones del Sistema de Capitalización Individual	8,808.87	0.00	8,808.87	0.00	
REN. FECHA TIPO N.POL. REF	CONCEPTO		DEBE	HABER		
00892 29/12/2022 D 00007 00007	Presupuesto de Egresos por Ejercer de Gastos de Funcionamiento Aportaciones del Sistema de Capitalización Individual		0.00	2,375.14		
00202 29/12/2022 D 00165 00165	Presupuesto de Egresos por Ejercer de Gastos de Funcionamiento Aportaciones del Sistema de Capitalización Individual		0.00	11,110.01		
03525 29/12/2022 D 00084 00084	Presupuesto de Egresos por Ejercer de Gastos de Funcionamiento Aportaciones del Sistema de Capitalización Individual		0.00	-2,301.14		
03526 29/12/2022 D 00084 00084	Presupuesto de Egresos por Ejercer de Gastos de Funcionamiento Aportaciones del Sistema de Capitalización Individual		0.00	-2,375.14		
	TOTAL:		0.00	8,808.87		
8221 K00K00000 0103040101010150101 1415	Aportaciones para financiar los gastos generales de administración del ISSEMYM	2,329.75	0.00	2,329.75	0.00	
REN. FECHA TIPO N.POL. REF	CONCEPTO		DEBE	HABER		
00899 29/12/2022 D 00007 00007	Presupuesto de Egresos por Ejercer de Gastos de Funcionamiento Aportaciones para financiar los gastos generales de administración del ISSEMYM		0.00	1,435.04		
00204 29/12/2022 D 00165 00165	Presupuesto de Egresos por Ejercer de Gastos de Funcionamiento Aportaciones para financiar los gastos generales de administración del ISSEMYM		0.00	3,729.79		
03527 29/12/2022 D 00084 00084	Presupuesto de Egresos por Ejercer de Gastos de Funcionamiento Aportaciones para financiar los gastos generales de administración del ISSEMYM		0.00	-1,400.04		
03528 29/12/2022 D 00084 00084	Presupuesto de Egresos por Ejercer de Gastos de Funcionamiento Aportaciones para financiar los gastos generales de administración del ISSEMYM		0.00	-1,435.04		
	TOTAL:		0.00	2,329.75		
8221 K00K00000 0103040101010150101 1416	Aportaciones para riesgo de trabajo	10,984.44	0.00	10,984.44	0.00	
REN. FECHA TIPO N.POL. REF	CONCEPTO		DEBE	HABER		
00906 29/12/2022 D 00007 00007	Presupuesto de Egresos por Ejercer de Gastos de Funcionamiento Aportaciones para riesgo de trabajo		0.00	6,765.14		
00206 29/12/2022 D 00165 00165	Presupuesto de Egresos por Ejercer de Gastos de Funcionamiento Aportaciones para riesgo de trabajo		0.00	17,584.58		
03529 29/12/2022 D 00084 00084	Presupuesto de Egresos por Ejercer de Gastos de Funcionamiento Aportaciones para riesgo de trabajo		0.00	-6,600.14		
03530 29/12/2022 D 00084 00084	Presupuesto de Egresos por Ejercer de Gastos de Funcionamiento Aportaciones para riesgo de trabajo		0.00	-6,765.14		
	TOTAL:		0.00	10,984.44		
8221 K00K00000 0103040101010150101 1531	Prima por jubilación	-10,000.00	10,000.00	0.00	0.00	
REN. FECHA TIPO N.POL. REF	CONCEPTO		DEBE	HABER		
00531 29/12/2022 D 00175 00175	Presupuesto de Egresos por Ejercer de Gastos de Funcionamiento Prima por jubilación		10,000.00	0.00		

Cuenta Pública 2022
Anexo al Estado de Situación Financiera
(Cifras en Pesos)

MUNICIPIO TENANCINGO 0058 — DEL 1 DE ENERO AL 31 DE DICIEMBRE DE 2022

Cuenta (3)	Concepto (4)	Saldo Inicial (5)	Debe (6)	Haber (7)	Saldo Final (8)	Fecha de Antigüedad (9)
	TOTAL:		10,000.00	0.00		
8221 K00K00000 0103040101011501O1 1595	Despensa	3,950.00	0.00	3,950.00	0.00	
REN. FECHA TIPO N.POL. REF	CONCEPTO		DEBE	HABER		
00208 29/12/2022 D 00165 00165	Presupuesto de Egresos por Ejercer de Gastos de Funcionamiento Despensa		0.00	3,950.00		
	TOTAL:		0.00	3,950.00		
8221 K00K00000 0103040101011501O1 1712	Estímulos por puntualidad y asistencia	16,420.00	0.00	16,420.00	0.00	
REN. FECHA TIPO N.POL. REF	CONCEPTO		DEBE	HABER		
00857 29/12/2022 D 00004 00004	Presupuesto de Egresos por Ejercer de Gastos de Funcionamiento Estímulos por puntualidad y asistencia		0.00	1,929.00		
00864 29/12/2022 D 00001 00001	Presupuesto de Egresos por Ejercer de Gastos de Funcionamiento Estímulos por puntualidad y asistencia		0.00	1,929.00		
00210 29/12/2022 D 00165 00165	Presupuesto de Egresos por Ejercer de Gastos de Funcionamiento Estímulos por puntualidad y asistencia		0.00	12,562.00		
	TOTAL:		0.00	16,420.00		
8221 K00K00000 0103040101011501O1 2611	Combustibles, lubricantes y aditivos	28,100.00	0.00	28,100.00	0.00	
REN. FECHA TIPO N.POL. REF	CONCEPTO		DEBE	HABER		
00782 29/12/2022 D 00175 00175	Presupuesto de Egresos por Ejercer de Gastos de Funcionamiento Combustibles, lubricantes y aditivos		0.00	28,100.00		
	TOTAL:		0.00	28,100.00		
8221 K00K00000 0103040101012501O2 1412	Aportaciones de servicio de salud	-18,583.62	50,984.06	32,400.44	0.00	
REN. FECHA TIPO N.POL. REF	CONCEPTO		DEBE	HABER		
00071 29/12/2022 D 00161 00161	Presupuesto de Egresos por Ejercer de Gastos de Funcionamiento Aportaciones de servicio de salud		50,984.06	0.00		
03531 29/12/2022 D 00084 00084	Presupuesto de Egresos por Ejercer de Gastos de Funcionamiento Aportaciones de servicio de salud		0.00	16,000.22		
03532 29/12/2022 D 00084 00084	Presupuesto de Egresos por Ejercer de Gastos de Funcionamiento Aportaciones de servicio de salud		0.00	16,400.22		
	TOTAL:		50,984.06	32,400.44		
8221 K00K00000 0103040101012501O2 1413	Aportaciones al fondo del sistema solidario de reparto	-13,788.82	37,829.82	24,041.00	0.00	
REN. FECHA TIPO N.POL. REF	CONCEPTO		DEBE	HABER		
00157 29/12/2022 D 00161 00161	Presupuesto de Egresos por Ejercer de Gastos de Funcionamiento Aportaciones al fondo del sistema solidario de reparto		37,829.82	0.00		
03533 29/12/2022 D 00084 00084	Presupuesto de Egresos por Ejercer de Gastos de Funcionamiento Aportaciones al fondo del sistema solidario de reparto		0.00	11,872.10		
03534 29/12/2022 D 00084 00084	Presupuesto de Egresos por Ejercer de Gastos de Funcionamiento Aportaciones al fondo del sistema solidario de reparto		0.00	12,168.90		
	TOTAL:		37,829.82	24,041.00		
8221 K00K00000 0103040101012501O2 1414	Aportaciones del Sistema de Capitalización Individual	139.29	4,536.99	4,676.28	0.00	
REN. FECHA TIPO N.POL. REF	CONCEPTO		DEBE	HABER		
00243 29/12/2022 D 00161 00161	Presupuesto de Egresos por Ejercer de Gastos de Funcionamiento Aportaciones del Sistema de Capitalización Individual		4,536.99	0.00		
03535 29/12/2022 D 00084 00084	Presupuesto de Egresos por Ejercer de Gastos de Funcionamiento Aportaciones del Sistema de Capitalización Individual		0.00	2,301.14		
03536 29/12/2022 D 00084 00084	Presupuesto de Egresos por Ejercer de Gastos de Funcionamiento Aportaciones del Sistema de Capitalización Individual		0.00	2,375.14		
	TOTAL:		4,536.99	4,676.28		
8221 K00K00000 0103040101012501O2 1415	Aportaciones para financiar los gastos generales de administración del ISSEMYM	-1,626.26	4,461.34	2,835.08	0.00	
REN. FECHA TIPO N.POL. REF	CONCEPTO		DEBE	HABER		
03537 29/12/2022 D 00084 00084	Presupuesto de Egresos por Ejercer de Gastos de Funcionamiento Aportaciones para financiar los gastos generales de administración del ISSEMYM		0.00	1,400.04		
03538 29/12/2022 D 00084 00084	Presupuesto de Egresos por Ejercer de Gastos de Funcionamiento Aportaciones para financiar los gastos generales de administración del ISSEMYM		0.00	1,435.04		
00329 29/12/2022 D 00161 00161	Presupuesto de Egresos por Ejercer de Gastos de Funcionamiento Aportaciones para financiar los gastos generales de administración del ISSEMYM		4,461.34	0.00		
	TOTAL:		4,461.34	2,835.08		
8221 K00K00000 0103040101012501O2 1416	Aportaciones para riesgo de trabajo	-7,666.00	21,031.28	13,365.28	0.00	
REN. FECHA TIPO N.POL. REF	CONCEPTO		DEBE	HABER		
00415 29/12/2022 D 00161 00161	Presupuesto de Egresos por Ejercer de Gastos de Funcionamiento Aportaciones para riesgo de trabajo		21,031.28	0.00		
03539 29/12/2022 D 00084 00084	Presupuesto de Egresos por Ejercer de Gastos de Funcionamiento Aportaciones para riesgo de trabajo		0.00	6,600.14		
03540 29/12/2022 D 00084 00084	Presupuesto de Egresos por Ejercer de Gastos de Funcionamiento Aportaciones para riesgo de trabajo		0.00	6,765.14		
	TOTAL:		21,031.28	13,365.28		
8221 K00K00000 0103040201011101O1 2111	Materiales y útiles de oficina	1,000.00	0.00	1,000.00	0.00	
REN. FECHA TIPO N.POL. REF	CONCEPTO		DEBE	HABER		
00834 29/12/2022 D 00175 00175	Presupuesto de Egresos por Ejercer de Gastos de Funcionamiento Materiales y útiles de oficina		0.00	1,000.00		

Cuenta Pública 2022
Anexo al Estado de Situación Financiera
(Cifras en Pesos)

MUNICIPIO TENANCINGO 0058 — DEL 1 DE ENERO AL 31 DE DICIEMBRE DE 2022

Cuenta (3)	Concepto (4)	Saldo Inicial (5)	Debe (6)	Haber (7)	Saldo Final (8)	Fecha de Antigüedad (9)
	TOTAL:		0.00	1,000.00		
8221 L00115000 010502020101110101 2121	Material y útiles de imprenta y reproducción	30,000.00	0.00	30,000.00	0.00	
REN. FECHA TIPO N.POL. REF	CONCEPTO		DEBE	HABER		
00662 29/12/2022 D 00175 00175	Presupuesto de Egresos por Ejercer de Gastos de Funcionamiento Material y útiles de imprenta y reproducción		0.00	30,000.00		
	TOTAL:		0.00	30,000.00		
8221 L00115000 010502020101110101 3331	Servicios informáticos	80,000.00	0.00	80,000.00	0.00	
REN. FECHA TIPO N.POL. REF	CONCEPTO		DEBE	HABER		
00876 29/12/2022 D 00175 00175	Presupuesto de Egresos por Ejercer de Gastos de Funcionamiento Servicios informáticos		0.00	80,000.00		
	TOTAL:		0.00	80,000.00		
8221 L00115000 010502020101110101 3362	Impresiones de documentos oficiales para la prestación de servicios públicos, identificación, formatos adminis	59,100.00	0.00	59,100.00	0.00	
REN. FECHA TIPO N.POL. REF	CONCEPTO		DEBE	HABER		
00894 29/12/2022 D 00175 00175	Presupuesto de Egresos por Ejercer de Gastos de Funcionamiento Impresiones de documentos oficiales para la prestación de servicios públicos, identificación, formatos adminis		0.00	59,100.00		
	TOTAL:		0.00	59,100.00		
8221 L00115000 010502020101110101 3363	Servicios de impresión de documentos oficiales	10,000.00	0.00	10,000.00	0.00	
REN. FECHA TIPO N.POL. REF	CONCEPTO		DEBE	HABER		
00900 29/12/2022 D 00175 00175	Presupuesto de Egresos por Ejercer de Gastos de Funcionamiento Servicios de impresión de documentos oficiales		0.00	10,000.00		
	TOTAL:		0.00	10,000.00		
8221 L00115000 010502020101110101 3431	Gastos inherentes a la recaudación	-107,438.58	108,510.37	1,071.79	0.00	
REN. FECHA TIPO N.POL. REF	CONCEPTO		DEBE	HABER		
00004 29/12/2022 D 00013 00013	Presupuesto de Egresos por Ejercer de Gastos de Funcionamiento Gastos inherentes a la recaudación		0.00	1,071.79		
00917 29/12/2022 D 00175 00175	Presupuesto de Egresos por Ejercer de Gastos de Funcionamiento Gastos inherentes a la recaudación		108,510.37	0.00		
	TOTAL:		108,510.37	1,071.79		
8221 L00115000 010502020101110101 3551	Reparación y mantenimiento de vehículos terrestres, aéreos y lacustres	20,280.00	0.00	20,280.00	0.00	
REN. FECHA TIPO N.POL. REF	CONCEPTO		DEBE	HABER		
00950 29/12/2022 D 00175 00175	Presupuesto de Egresos por Ejercer de Gastos de Funcionamiento Reparación y mantenimiento de vehículos terrestres, aéreos y lacustres		0.00	20,280.00		
	TOTAL:		0.00	20,280.00		
8221 L00116000 010502050203110101 2111	Materiales y útiles de oficina	-29,861.07	54,557.08	24,696.01	0.00	
REN. FECHA TIPO N.POL. REF	CONCEPTO		DEBE	HABER		
00003 29/12/2022 D 00041 00041	Presupuesto de Egresos por Ejercer de Gastos de Funcionamiento Materiales y útiles de oficina		0.00	24,696.01		
00835 29/12/2022 D 00175 00175	Presupuesto de Egresos por Ejercer de Gastos de Funcionamiento Materiales y útiles de oficina		54,557.08	0.00		
	TOTAL:		54,557.08	24,696.01		
8221 L00116000 010502050203110101 2141	Materiales y útiles para el procesamiento en equipos y bienes informáticos	13,205.00	0.00	13,205.00	0.00	
REN. FECHA TIPO N.POL. REF	CONCEPTO		DEBE	HABER		
00670 29/12/2022 D 00175 00175	Presupuesto de Egresos por Ejercer de Gastos de Funcionamiento Materiales y útiles para el procesamiento en equipos y bienes informáticos		0.00	11,391.00		
00038 29/12/2022 D 00052 00052	Presupuesto de Egresos por Ejercer de Gastos de Funcionamiento Materiales y útiles para el procesamiento en equipos y bienes informáticos		0.00	1,814.00		
	TOTAL:		0.00	13,205.00		
8221 L00116000 010502050203110101 2161	Material y enseres de limpieza	2,759.71	1,007.30	3,767.01	0.00	
REN. FECHA TIPO N.POL. REF	CONCEPTO		DEBE	HABER		
00679 29/12/2022 D 00175 00175	Presupuesto de Egresos por Ejercer de Gastos de Funcionamiento Material y enseres de limpieza		1,007.30	0.00		
00024 29/12/2022 D 00052 00052	Presupuesto de Egresos por Ejercer de Gastos de Funcionamiento Material y enseres de limpieza		0.00	3,767.01		
	TOTAL:		1,007.30	3,767.01		
8221 L00116000 010502050203110101 3311	Asesorías asociadas a convenios o acuerdos	-1,066,339.00	1,066,339.00	0.00	0.00	
REN. FECHA TIPO N.POL. REF	CONCEPTO		DEBE	HABER		
00867 29/12/2022 D 00175 00175	Presupuesto de Egresos por Ejercer de Gastos de Funcionamiento Asesorías asociadas a convenios o acuerdos		1,066,339.00	0.00		
	TOTAL:		1,066,339.00	0.00		
8221 L00116000 010502050203110101 3331	Servicios informáticos	52,843.73	0.00	52,843.73	0.00	
REN. FECHA TIPO N.POL. REF	CONCEPTO		DEBE	HABER		
00878 29/12/2022 D 00175 00175	Presupuesto de Egresos por Ejercer de Gastos de Funcionamiento Servicios informáticos		0.00	52,843.73		
	TOTAL:		0.00	52,843.73		
8221 L00116000 010502050203110101 3391	Servicios profesionales	1,200,000.00	203,643.99	1,403,643.99	0.00	
REN. FECHA TIPO N.POL. REF	CONCEPTO		DEBE	HABER		

Cuenta (3)	Concepto (4)	Saldo Inicial (5)	Debe (6)	Haber (7)	Saldo Final (8)	Fecha de Antigüedad (9)
00003 31/12/2022 E 00081 00081	Presupuesto de Egresos por Ejercer de Gastos de Funcionamiento Servicios profesionales		0.00	290,000.00		
00003 29/12/2022 D 00173 00173	Presupuesto de Egresos por Ejercer de Gastos de Funcionamiento Servicios profesionales		0.00	23,243.99		
00905 29/12/2022 D 00175 00175	Presupuesto de Egresos por Ejercer de Gastos de Funcionamiento Servicios profesionales		203,643.99	0.00		
00003 28/12/2022 E 00054 00054	Presupuesto de Egresos por Ejercer de Gastos de Funcionamiento Servicios profesionales		0.00	510,400.00		
00003 20/12/2022 E 00041 00041	Presupuesto de Egresos por Ejercer de Gastos de Funcionamiento Servicios profesionales		0.00	348,000.00		
00003 19/12/2022 E 00038 00038	Presupuesto de Egresos por Ejercer de Gastos de Funcionamiento Servicios profesionales		0.00	232,000.00		
	TOTAL:		203,643.99	1,403,643.99		
8221 L00116000 01050205020311010I 3411	Servicios bancarios y financieros	56,919.04	0.00	56,919.04	0.00	
REN. FECHA TIPO N.POL. REF	CONCEPTO		DEBE	HABER		
00012 29/12/2022 D 00093 00093	Presupuesto de Egresos por Ejercer de Gastos de Funcionamiento Servicios bancarios y financieros		0.00	423.40		
00003 29/12/2022 D 00099 00099	Presupuesto de Egresos por Ejercer de Gastos de Funcionamiento Servicios bancarios y financieros		0.00	429.20		
00914 29/12/2022 D 00175 00175	Presupuesto de Egresos por Ejercer de Gastos de Funcionamiento Servicios bancarios y financieros		0.00	56,066.44		
	TOTAL:		0.00	56,919.04		
8221 L00116000 01050205020311010I 3451	Seguros y fianzas	4,560.05	0.00	4,560.05	0.00	
REN. FECHA TIPO N.POL. REF	CONCEPTO		DEBE	HABER		
00920 29/12/2022 D 00175 00175	Presupuesto de Egresos por Ejercer de Gastos de Funcionamiento Seguros y fianzas		0.00	4,560.05		
	TOTAL:		0.00	4,560.05		
8221 L00116000 01050205020311010I 3511	Reparación y mantenimiento de inmuebles	12,947.67	0.00	12,947.67	0.00	
REN. FECHA TIPO N.POL. REF	CONCEPTO		DEBE	HABER		
00926 29/12/2022 D 00175 00175	Presupuesto de Egresos por Ejercer de Gastos de Funcionamiento Reparación y mantenimiento de inmuebles		0.00	12,947.67		
	TOTAL:		0.00	12,947.67		
8221 L00116000 01050205020311010I 3992	Gastos de servicios menores	10,261.00	0.00	10,261.00	0.00	
REN. FECHA TIPO N.POL. REF	CONCEPTO		DEBE	HABER		
00990 29/12/2022 D 00175 00175	Presupuesto de Egresos por Ejercer de Gastos de Funcionamiento Gastos de servicios menores		0.00	10,261.00		
	TOTAL:		0.00	10,261.00		
8221 L00116000 01050205020315010I 1131	Sueldo base	183,452.43	117,036.25	300,488.68	0.00	
REN. FECHA TIPO N.POL. REF	CONCEPTO		DEBE	HABER		
00871 29/12/2022 D 00001 00001	Presupuesto de Egresos por Ejercer de Gastos de Funcionamiento Sueldo base		0.00	150,244.34		
00864 29/12/2022 D 00004 00004	Presupuesto de Egresos por Ejercer de Gastos de Funcionamiento Sueldo base		0.00	150,244.34		
00051 29/12/2022 D 00175 00175	Presupuesto de Egresos por Ejercer de Gastos de Funcionamiento Sueldo base		117,036.25	0.00		
	TOTAL:		117,036.25	300,488.68		
8221 L00116000 01050205020315010I 1311	Prima por años de servicio	3,740.00	2,200.00	5,940.00	0.00	
REN. FECHA TIPO N.POL. REF	CONCEPTO		DEBE	HABER		
00885 29/12/2022 D 00004 00004	Presupuesto de Egresos por Ejercer de Gastos de Funcionamiento Prima por años de servicio		0.00	2,970.00		
00892 29/12/2022 D 00001 00001	Presupuesto de Egresos por Ejercer de Gastos de Funcionamiento Prima por años de servicio		0.00	2,970.00		
00083 29/12/2022 D 00175 00175	Presupuesto de Egresos por Ejercer de Gastos de Funcionamiento Prima por años de servicio		2,200.00	0.00		
	TOTAL:		2,200.00	5,940.00		
8221 L00116000 01050205020315010I 1321	Prima vacacional	212,019.88	9,872.04	221,891.92	0.00	
REN. FECHA TIPO N.POL. REF	CONCEPTO		DEBE	HABER		
00185 29/12/2022 D 00009 00009	Presupuesto de Egresos por Ejercer de Gastos de Funcionamiento Prima vacacional		0.00	221,891.92		
00125 29/12/2022 D 00175 00175	Presupuesto de Egresos por Ejercer de Gastos de Funcionamiento Prima vacacional		9,872.04	0.00		
	TOTAL:		9,872.04	221,891.92		
8221 L00116000 01050205020315010I 1322	Aguinaldo	450,742.94	13,871.62	464,614.56	0.00	
REN. FECHA TIPO N.POL. REF	CONCEPTO		DEBE	HABER		
00185 29/12/2022 D 00008 00008	Presupuesto de Egresos por Ejercer de Gastos de Funcionamiento Aguinaldo		0.00	464,614.56		
00183 29/12/2022 D 00175 00175	Presupuesto de Egresos por Ejercer de Gastos de Funcionamiento Aguinaldo		13,871.62	0.00		
	TOTAL:		13,871.62	464,614.56		
8221 L00116000 01050205020315010I 1331	Remuneraciones por horas extraordinarias	-2,353.76	2,353.76	0.00	0.00	
REN. FECHA TIPO N.POL. REF	CONCEPTO		DEBE	HABER		
00207 29/12/2022 D 00175 00175	Presupuesto de Egresos por Ejercer de Gastos de Funcionamiento Remuneraciones por horas extraordinarias		2,353.76	0.00		
	TOTAL:		2,353.76	0.00		
8221 L00116000 01050205020315010I 1344	Compensación por rotabulación	-82,365.80	190,693.40	108,327.60	0.00	
REN. FECHA TIPO N.POL. REF	CONCEPTO		DEBE	HABER		

Cuenta (3)	Concepto (4)	Saldo Inicial (5)	Debe (6)	Haber (7)	Saldo Final (8)	Fecha de Antigüedad (9)
00899 29/12/2022 D 00001 00001	Presupuesto de Egresos por Ejercer de Gastos de Funcionamiento Compensación por retabulación		0.00	54,163.80		
00892 29/12/2022 D 00004 00004	Presupuesto de Egresos por Ejercer de Gastos de Funcionamiento Compensación por retabulación		0.00	54,163.80		
00259 29/12/2022 D 00175 00175	Presupuesto de Egresos por Ejercer de Gastos de Funcionamiento Compensación por retabulación		190,693.40	0.00		
	TOTAL:		190,693.40	108,327.60		
8221 L00116000 01050205020315010 1345	Gratificación	-193,858.10	324,081.32	130,223.22	0.00	
REN. FECHA TIPO N.POL. REF	CONCEPTO		DEBE	HABER		
00080 29/12/2022 D 00003 00003	Presupuesto de Egresos por Ejercer de Gastos de Funcionamiento Gratificación		0.00	21,488.65		
00073 29/12/2022 D 00006 00006	Presupuesto de Egresos por Ejercer de Gastos de Funcionamiento Gratificación		0.00	21,488.65		
00878 29/12/2022 D 00001 00001	Presupuesto de Egresos por Ejercer de Gastos de Funcionamiento Gratificación		0.00	16,725.69		
00871 29/12/2022 D 00004 00004	Presupuesto de Egresos por Ejercer de Gastos de Funcionamiento Gratificación		0.00	16,725.69		
00068 29/12/2022 D 00012 00012	Presupuesto de Egresos por Ejercer de Gastos de Funcionamiento Gratificación		0.00	28,385.55		
00321 29/12/2022 D 00175 00175	Presupuesto de Egresos por Ejercer de Gastos de Funcionamiento Gratificación		324,081.32	0.00		
00129 22/12/2022 C 00032 00032	Presupuesto de Egresos por Ejercer de Gastos de Funcionamiento Gratificación		0.00	10,537.23		
00122 22/12/2022 C 00034 00034	Presupuesto de Egresos por Ejercer de Gastos de Funcionamiento Gratificación		0.00	4,334.53		
00136 15/12/2022 C 00010 00010	Presupuesto de Egresos por Ejercer de Gastos de Funcionamiento Gratificación		0.00	10,537.23		
	TOTAL:		324,081.32	130,223.22		
8221 L00116000 01050205020315010 1346	Gratificación por convenio	-300.00	300.00	0.00	0.00	
REN. FECHA TIPO N.POL. REF	CONCEPTO		DEBE	HABER		
00347 29/12/2022 D 00175 00175	Presupuesto de Egresos por Ejercer de Gastos de Funcionamiento Gratificación por convenio		300.00	0.00		
	TOTAL:		300.00	0.00		
8221 L00116000 01050205020315010 1412	Aportaciones de servicio de salud	-11,210.16	0.00	-11,210.16	0.00	
REN. FECHA TIPO N.POL. REF	CONCEPTO		DEBE	HABER		
00913 29/12/2022 D 00007 00007	Presupuesto de Egresos por Ejercer de Gastos de Funcionamiento Aportaciones de servicio de salud		0.00	33,754.04		
03671 29/12/2022 D 00084 00084	Presupuesto de Egresos por Ejercer de Gastos de Funcionamiento Aportaciones de servicio de salud		0.00	-33,061.63		
03672 29/12/2022 D 00084 00084	Presupuesto de Egresos por Ejercer de Gastos de Funcionamiento Aportaciones de servicio de salud		0.00	-33,659.86		
03673 29/12/2022 D 00084 00084	Presupuesto de Egresos por Ejercer de Gastos de Funcionamiento Aportaciones de servicio de salud		0.00	-33,922.86		
00406 29/12/2022 D 00175 00175	Presupuesto de Egresos por Ejercer de Gastos de Funcionamiento Aportaciones de servicio de salud		0.00	55,680.15		
	TOTAL:		0.00	-11,210.16		
8221 L00116000 01050205020315010 1413	Aportaciones al fondo del sistema solidario de reparto	-8,021.66	0.00	-8,021.66	0.00	
REN. FECHA TIPO N.POL. REF	CONCEPTO		DEBE	HABER		
00920 29/12/2022 D 00007 00007	Presupuesto de Egresos por Ejercer de Gastos de Funcionamiento Aportaciones al fondo del sistema solidario de reparto		0.00	25,045.50		
00454 29/12/2022 D 00175 00175	Presupuesto de Egresos por Ejercer de Gastos de Funcionamiento Aportaciones al fondo del sistema solidario de reparto		0.00	41,610.87		
03674 29/12/2022 D 00084 00084	Presupuesto de Egresos por Ejercer de Gastos de Funcionamiento Aportaciones al fondo del sistema solidario de reparto		0.00	-24,531.70		
03675 29/12/2022 D 00084 00084	Presupuesto de Egresos por Ejercer de Gastos de Funcionamiento Aportaciones al fondo del sistema solidario de reparto		0.00	-24,975.59		
03676 29/12/2022 D 00084 00084	Presupuesto de Egresos por Ejercer de Gastos de Funcionamiento Aportaciones al fondo del sistema solidario de reparto		0.00	-25,170.74		
	TOTAL:		0.00	-8,021.66		
8221 L00116000 01050205020315010 1414	Aportaciones del Sistema de Capitalización Individual	2,393.53	0.00	2,393.53	0.00	
REN. FECHA TIPO N.POL. REF	CONCEPTO		DEBE	HABER		
00927 29/12/2022 D 00007 00007	Presupuesto de Egresos por Ejercer de Gastos de Funcionamiento Aportaciones del Sistema de Capitalización Individual		0.00	5,611.10		
03677 29/12/2022 D 00084 00084	Presupuesto de Egresos por Ejercer de Gastos de Funcionamiento Aportaciones del Sistema de Capitalización Individual		0.00	-5,486.07		
03678 29/12/2022 D 00084 00084	Presupuesto de Egresos por Ejercer de Gastos de Funcionamiento Aportaciones del Sistema de Capitalización Individual		0.00	-5,593.66		
03679 29/12/2022 D 00084 00084	Presupuesto de Egresos por Ejercer de Gastos de Funcionamiento Aportaciones del Sistema de Capitalización Individual		0.00	-5,642.32		
00216 29/12/2022 D 00165 00165	Presupuesto de Egresos por Ejercer de Gastos de Funcionamiento Aportaciones del Sistema de Capitalización Individual		0.00	13,504.48		
	TOTAL:		0.00	2,393.53		
8221 L00116000 01050205020315010 1415	Aportaciones para financiar los gastos generales de administración del ISSEMYM	-946.14	0.00	-946.14	0.00	
REN. FECHA TIPO N.POL. REF	CONCEPTO		DEBE	HABER		
00934 29/12/2022 D 00007 00007	Presupuesto de Egresos por Ejercer de Gastos de Funcionamiento Aportaciones para financiar los gastos generales de administración del ISSEMYM		0.00	2,953.48		

Cuenta Pública 2022
Anexo al Estado de Situación Financiera
(Cifras en Pesos)

MUNICIPIO TENANCINGO 0058 — DEL 1 DE ENERO AL 31 DE DICIEMBRE DE 2022

Cuenta (3)	Concepto (4)	Saldo Inicial (5)	Debe (6)	Haber (7)	Saldo Final (8)	Fecha de Antigüedad (9)
03680 29/12/2022 D 00084 00084	Presupuesto de Egresos por Ejercer de Gastos de Funcionamiento Aportaciones para financiar los gastos generales de administración del ISSEMYM		0.00	-2,892.91		
03681 29/12/2022 D 00084 00084	Presupuesto de Egresos por Ejercer de Gastos de Funcionamiento Aportaciones para financiar los gastos generales de administración del ISSEMYM		0.00	-2,945.25		
03682 29/12/2022 D 00084 00084	Presupuesto de Egresos por Ejercer de Gastos de Funcionamiento Aportaciones para financiar los gastos generales de administración del ISSEMYM		0.00	-2,968.26		
00218 29/12/2022 D 00165 00165	Presupuesto de Egresos por Ejercer de Gastos de Funcionamiento Aportaciones para financiar los gastos generales de administración del ISSEMYM		0.00	4,906.80		
	TOTAL:		0.00	-946.14		
8221 L00116000 01050205020315010 1 1416	Aportaciones para riesgo de trabajo	-4,459.17	0.00	-4,459.17	0.00	
REN. FECHA TIPO N.POL. REF	CONCEPTO		DEBE	HABER		
00941 29/12/2022 D 00007 00007	Presupuesto de Egresos por Ejercer de Gastos de Funcionamiento Aportaciones para riesgo de trabajo		0.00	13,923.52		
03683 29/12/2022 D 00084 00084	Presupuesto de Egresos por Ejercer de Gastos de Funcionamiento Aportaciones para riesgo de trabajo		0.00	-13,637.89		
03684 29/12/2022 D 00084 00084	Presupuesto de Egresos por Ejercer de Gastos de Funcionamiento Aportaciones para riesgo de trabajo		0.00	-13,884.65		
03685 29/12/2022 D 00084 00084	Presupuesto de Egresos por Ejercer de Gastos de Funcionamiento Aportaciones para riesgo de trabajo		0.00	-13,993.14		
00518 29/12/2022 D 00175 00175	Presupuesto de Egresos por Ejercer de Gastos de Funcionamiento Aportaciones para riesgo de trabajo		0.00	23,132.99		
	TOTAL:		0.00	-4,459.17		
8221 L00116000 01050205020315010 1 1595	Despensa	-1,500.00	5,100.00	3,600.00	0.00	
REN. FECHA TIPO N.POL. REF	CONCEPTO		DEBE	HABER		
00885 29/12/2022 D 00001 00001	Presupuesto de Egresos por Ejercer de Gastos de Funcionamiento Despensa		0.00	1,800.00		
00878 29/12/2022 D 00004 00004	Presupuesto de Egresos por Ejercer de Gastos de Funcionamiento Despensa		0.00	1,800.00		
00561 29/12/2022 D 00175 00175	Presupuesto de Egresos por Ejercer de Gastos de Funcionamiento Despensa		5,100.00	0.00		
	TOTAL:		5,100.00	3,600.00		
8221 L00116000 01050205020315010 1 1712	Estímulos por puntualidad y asistencia	7,596.14	0.00	7,596.14	0.00	
REN. FECHA TIPO N.POL. REF	CONCEPTO		DEBE	HABER		
00898 29/12/2022 D 00001 00001	Presupuesto de Egresos por Ejercer de Gastos de Funcionamiento Estímulos por puntualidad y asistencia		0.00	3,798.07		
00899 29/12/2022 D 00004 00004	Presupuesto de Egresos por Ejercer de Gastos de Funcionamiento Estímulos por puntualidad y asistencia		0.00	3,798.07		
	TOTAL:		0.00	7,596.14		
8221 L00116000 01050205020315010 1 3411	Servicios bancarios y financieros	-43,917.43	74,621.47	30,704.04	0.00	
REN. FECHA TIPO N.POL. REF	CONCEPTO		DEBE	HABER		
00012 29/12/2022 D 00092 00094	Presupuesto de Egresos por Ejercer de Gastos de Funcionamiento Servicios bancarios y financieros		0.00	21,055.16		
00003 29/12/2022 D 00100 00100	Presupuesto de Egresos por Ejercer de Gastos de Funcionamiento Servicios bancarios y financieros		0.00	9,648.88		
00915 29/12/2022 D 00175 00175	Presupuesto de Egresos por Ejercer de Gastos de Funcionamiento Servicios bancarios y financieros		74,621.47	0.00		
	TOTAL:		74,621.47	30,704.04		
8221 L00116000 01050205020316010 1 3982	Impuesto sobre erogaciones por remuneraciones al trabajo personal	1,250,684.00	0.00	1,250,684.00	0.00	
REN. FECHA TIPO N.POL. REF	CONCEPTO		DEBE	HABER		
00984 29/12/2022 D 00175 00175	Presupuesto de Egresos por Ejercer de Gastos de Funcionamiento Impuesto sobre erogaciones por remuneraciones al trabajo personal		0.00	776,005.30		
00082 29/12/2022 D 00176 00176	Presupuesto de Egresos por Ejercer de Gastos de Funcionamiento Impuesto sobre erogaciones por remuneraciones al trabajo personal		0.00	109,430.70		
00003 12/12/2022 E 00107 00107	Presupuesto de Egresos por Ejercer de Gastos de Funcionamiento Impuesto sobre erogaciones por remuneraciones al trabajo personal		0.00	365,248.00		
	TOTAL:		0.00	1,250,684.00		
8221 L00116000 01050205020325010 1 3411	Servicios bancarios y financieros	-278.40	0.00	-278.40	0.00	
REN. FECHA TIPO N.POL. REF	CONCEPTO		DEBE	HABER		
00005 29/12/2022 D 00093 00093	Presupuesto de Egresos por Ejercer de Gastos de Funcionamiento Servicios bancarios y financieros		0.00	-423.40		
00003 29/12/2022 D 00096 00096	Presupuesto de Egresos por Ejercer de Gastos de Funcionamiento Servicios bancarios y financieros		0.00	145.00		
	TOTAL:		0.00	-278.40		
8221 L00116000 01050205020325010 2 1412	Aportaciones de servicio de salud	445.48	100,198.87	100,644.35	0.00	
REN. FECHA TIPO N.POL. REF	CONCEPTO		DEBE	HABER		
00073 29/12/2022 D 00161 00161	Presupuesto de Egresos por Ejercer de Gastos de Funcionamiento Aportaciones de servicio de salud		100,198.87	0.00		
03686 29/12/2022 D 00084 00084	Presupuesto de Egresos por Ejercer de Gastos de Funcionamiento Aportaciones de servicio de salud		0.00	33,061.63		
03687 29/12/2022 D 00084 00084	Presupuesto de Egresos por Ejercer de Gastos de Funcionamiento Aportaciones de servicio de salud		0.00	33,659.86		
03688 29/12/2022 D 00084 00084	Presupuesto de Egresos por Ejercer de Gastos de Funcionamiento Aportaciones de servicio de salud		0.00	33,922.86		
	TOTAL:		100,198.87	100,644.35		
8221 L00116000 01050205020325010 2 1413	Aportaciones al fondo del sistema solidario de reparto	330.61	74,347.42	74,678.03	0.00	

Cuenta Pública 2022
Anexo al Estado de Situación Financiera
(Cifras en Pesos)

MUNICIPIO TENANCINGO 0058 **DEL 1 DE ENERO AL 31 DE DICIEMBRE DE 2022**

Cuenta (3)	Concepto (4)	Saldo Inicial (5)	Debe (6)	Haber (7)	Saldo Final (8)	Fecha de Antigüedad (9)
REN. FECHA TIPO N.POL. REF	CONCEPTO		DEBE	HABER		
00159 29/12/2022 D 00161 00161	Presupuesto de Egresos por Ejercer de Gastos de Funcionamiento Aportaciones al fondo del sistema solidario de reparto		74,347.42	0.00		
03689 29/12/2022 D 00084 00084	Presupuesto de Egresos por Ejercer de Gastos de Funcionamiento Aportaciones al fondo del sistema solidario de reparto		0.00	24,531.70		
03690 29/12/2022 D 00084 00084	Presupuesto de Egresos por Ejercer de Gastos de Funcionamiento Aportaciones al fondo del sistema solidario de reparto		0.00	24,975.59		
03691 29/12/2022 D 00084 00084	Presupuesto de Egresos por Ejercer de Gastos de Funcionamiento Aportaciones al fondo del sistema solidario de reparto		0.00	25,170.74		
	TOTAL:		74,347.42	74,678.03		
8221 L00116000 01050205020325010 2 1414	**Aportaciones del Sistema de Capitalización Individual**	2,534.86	14,187.19	16,722.05	0.00	
REN. FECHA TIPO N.POL. REF	CONCEPTO		DEBE	HABER		
00245 29/12/2022 D 00161 00161	Presupuesto de Egresos por Ejercer de Gastos de Funcionamiento Aportaciones del Sistema de Capitalización Individual		14,187.19	0.00		
03692 29/12/2022 D 00084 00084	Presupuesto de Egresos por Ejercer de Gastos de Funcionamiento Aportaciones del Sistema de Capitalización Individual		0.00	5,486.07		
03693 29/12/2022 D 00084 00084	Presupuesto de Egresos por Ejercer de Gastos de Funcionamiento Aportaciones del Sistema de Capitalización Individual		0.00	5,593.66		
03694 29/12/2022 D 00084 00084	Presupuesto de Egresos por Ejercer de Gastos de Funcionamiento Aportaciones del Sistema de Capitalización Individual		0.00	5,642.32		
	TOTAL:		14,187.19	16,722.05		
8221 L00116000 01050205020325010 2 1415	**Aportaciones para financiar los gastos generales de administración del ISSEMYM**	38.81	8,767.61	8,806.42	0.00	
REN. FECHA TIPO N.POL. REF	CONCEPTO		DEBE	HABER		
03697 29/12/2022 D 00084 00084	Presupuesto de Egresos por Ejercer de Gastos de Funcionamiento Aportaciones para financiar los gastos generales de administración del ISSEMYM		0.00	2,968.26		
03695 29/12/2022 D 00084 00084	Presupuesto de Egresos por Ejercer de Gastos de Funcionamiento Aportaciones para financiar los gastos generales de administración del ISSEMYM		0.00	2,892.91		
03696 29/12/2022 D 00084 00084	Presupuesto de Egresos por Ejercer de Gastos de Funcionamiento Aportaciones para financiar los gastos generales de administración del ISSEMYM		0.00	2,945.25		
00331 29/12/2022 D 00161 00161	Presupuesto de Egresos por Ejercer de Gastos de Funcionamiento Aportaciones para financiar los gastos generales de administración del ISSEMYM		8,767.61	0.00		
	TOTAL:		8,767.61	8,806.42		
8221 L00116000 01050205020325010 2 1416	**Aportaciones para riesgo de trabajo**	183.92	41,331.76	41,515.68	0.00	
REN. FECHA TIPO N.POL. REF	CONCEPTO		DEBE	HABER		
00417 29/12/2022 D 00161 00161	Presupuesto de Egresos por Ejercer de Gastos de Funcionamiento Aportaciones para riesgo de trabajo		41,331.76	0.00		
03698 29/12/2022 D 00084 00084	Presupuesto de Egresos por Ejercer de Gastos de Funcionamiento Aportaciones para riesgo de trabajo		0.00	13,637.89		
03699 29/12/2022 D 00084 00084	Presupuesto de Egresos por Ejercer de Gastos de Funcionamiento Aportaciones para riesgo de trabajo		0.00	13,884.65		
03700 29/12/2022 D 00084 00084	Presupuesto de Egresos por Ejercer de Gastos de Funcionamiento Aportaciones para riesgo de trabajo		0.00	13,993.14		
	TOTAL:		41,331.76	41,515.68		
8221 L00116000 01050205020325010 2 3411	**Servicios bancarios y financieros**	-17,713.20	0.00	-17,713.20	0.00	
REN. FECHA TIPO N.POL. REF	CONCEPTO		DEBE	HABER		
00005 29/12/2022 D 00092 00094	Presupuesto de Egresos por Ejercer de Gastos de Funcionamiento Servicios bancarios y financieros		0.00	-21,055.16		
00003 29/12/2022 D 00095 00095	Presupuesto de Egresos por Ejercer de Gastos de Funcionamiento Servicios bancarios y financieros		0.00	3,341.96		
	TOTAL:		0.00	-17,713.20		
8221 L00118000 01080102020111010 1 2141	**Materiales y útiles para el procesamiento en equipos y bienes informáticos**	10,000.00	0.00	10,000.00	0.00	
REN. FECHA TIPO N.POL. REF	CONCEPTO		DEBE	HABER		
00672 29/12/2022 D 00175 00175	Presupuesto de Egresos por Ejercer de Gastos de Funcionamiento Materiales y útiles para el procesamiento en equipos y bienes informáticos		0.00	10,000.00		
	TOTAL:		0.00	10,000.00		
8221 L00118000 01080102020111010 1 3331	**Servicios informáticos**	20,564.00	0.00	20,564.00	0.00	
REN. FECHA TIPO N.POL. REF	CONCEPTO		DEBE	HABER		
00880 29/12/2022 D 00175 00175	Presupuesto de Egresos por Ejercer de Gastos de Funcionamiento Servicios informáticos		0.00	20,564.00		
	TOTAL:		0.00	20,564.00		
8221 L00118000 01080102020111010 1 3362	**Impresiones de documentos oficiales para la prestación de servicios públicos, identificación, formatos adminis**	45,000.00	0.00	45,000.00	0.00	
REN. FECHA TIPO N.POL. REF	CONCEPTO		DEBE	HABER		
00896 29/12/2022 D 00175 00175	Presupuesto de Egresos por Ejercer de Gastos de Funcionamiento Impresiones de documentos oficiales para la prestación de servicios públicos, identificación, formatos adminis		0.00	45,000.00		
	TOTAL:		0.00	45,000.00		
8221 L00118000 01080102020111010 1 3551	**Reparación y mantenimiento de vehículos terrestres, aéreos y lacustres**	25,000.00	0.00	25,000.00	0.00	
REN. FECHA TIPO N.POL. REF	CONCEPTO		DEBE	HABER		

Cuenta Pública 2022
Anexo al Estado de Situación Financiera
(Cifras en Pesos)

MUNICIPIO TENANCINGO 0058 — **DEL 1 DE ENERO AL 31 DE DICIEMBRE DE 2022**

Cuenta (3)	Concepto (4)	Saldo Inicial (5)	Debe (6)	Haber (7)	Saldo Final (8)	Fecha de Antigüedad (9)
00952 29/12/2022 D 00175 00175	Presupuesto de Egresos por Ejercer de Gastos de Funcionamiento Reparación y mantenimiento de vehículos terrestres, aéreos y lacustres		0.00	25,000.00		
	TOTAL:		0.00	25,000.00		
8221 L00118000 0108010202011501O1 1131	Sueldo base	128,906.09	0.00	128,906.09	0.00	
REN. FECHA TIPO N.POL. REF	CONCEPTO		DEBE	HABER		
00906 29/12/2022 D 00004 00004	Presupuesto de Egresos por Ejercer de Gastos de Funcionamiento Sueldo base		0.00	44,927.41		
00913 29/12/2022 D 00001 00001	Presupuesto de Egresos por Ejercer de Gastos de Funcionamiento Sueldo base		0.00	44,927.41		
00054 29/12/2022 D 00175 00175	Presupuesto de Egresos por Ejercer de Gastos de Funcionamiento Sueldo base		0.00	39,051.27		
	TOTAL:		0.00	128,906.09		
8221 L00118000 0108010202011501O1 1311	Prima por años de servicio	880.00	0.00	880.00	0.00	
REN. FECHA TIPO N.POL. REF	CONCEPTO		DEBE	HABER		
00934 29/12/2022 D 00001 00001	Presupuesto de Egresos por Ejercer de Gastos de Funcionamiento Prima por años de servicio		0.00	440.00		
00927 29/12/2022 D 00004 00004	Presupuesto de Egresos por Ejercer de Gastos de Funcionamiento Prima por años de servicio		0.00	440.00		
	TOTAL:		0.00	880.00		
8221 L00118000 0108010202011501O1 1321	Prima vacacional	74,098.17	0.00	74,098.17	0.00	
REN. FECHA TIPO N.POL. REF	CONCEPTO		DEBE	HABER		
00192 29/12/2022 D 00009 00009	Presupuesto de Egresos por Ejercer de Gastos de Funcionamiento Prima vacacional		0.00	67,982.27		
00228 29/12/2022 D 00165 00165	Presupuesto de Egresos por Ejercer de Gastos de Funcionamiento Prima vacacional		0.00	6,115.90		
	TOTAL:		0.00	74,098.17		
8221 L00118000 0108010202011501O1 1322	Aguinaldo	140,550.94	0.00	140,550.94	0.00	
REN. FECHA TIPO N.POL. REF	CONCEPTO		DEBE	HABER		
00192 29/12/2022 D 00008 00008	Presupuesto de Egresos por Ejercer de Gastos de Funcionamiento Aguinaldo		0.00	136,007.14		
00230 29/12/2022 D 00165 00165	Presupuesto de Egresos por Ejercer de Gastos de Funcionamiento Aguinaldo		0.00	4,543.80		
	TOTAL:		0.00	140,550.94		
8221 L00118000 0108010202011501O1 1344	Compensación por retabulación	53,850.82	0.00	53,850.82	0.00	
REN. FECHA TIPO N.POL. REF	CONCEPTO		DEBE	HABER		
00941 29/12/2022 D 00001 00001	Presupuesto de Egresos por Ejercer de Gastos de Funcionamiento Compensación por retabulación		0.00	18,546.34		
00934 29/12/2022 D 00004 00004	Presupuesto de Egresos por Ejercer de Gastos de Funcionamiento Compensación por retabulación		0.00	18,546.34		
00232 29/12/2022 D 00165 00165	Presupuesto de Egresos por Ejercer de Gastos de Funcionamiento Compensación por retabulación		0.00	16,758.14		
	TOTAL:		0.00	53,850.82		
8221 L00118000 0108010202011501O1 1345	Gratificación	16,206.32	0.00	16,206.32	0.00	
REN. FECHA TIPO N.POL. REF	CONCEPTO		DEBE	HABER		
00920 29/12/2022 D 00001 00001	Presupuesto de Egresos por Ejercer de Gastos de Funcionamiento Gratificación		0.00	8,103.16		
00913 29/12/2022 D 00004 00004	Presupuesto de Egresos por Ejercer de Gastos de Funcionamiento Gratificación		0.00	8,103.16		
	TOTAL:		0.00	16,206.32		
8221 L00118000 0108010202011501O1 1346	Gratificación por convenio	500.00	0.00	0.00	500.00	
8221 L00118000 0108010202011501O1 1412	Aportaciones de servicio de salud	1,082.06	0.00	1,082.06	0.00	
REN. FECHA TIPO N.POL. REF	CONCEPTO		DEBE	HABER		
00948 29/12/2022 D 00007 00007	Presupuesto de Egresos por Ejercer de Gastos de Funcionamiento Aportaciones de servicio de salud		0.00	10,666.12		
03881 29/12/2022 D 00084 00084	Presupuesto de Egresos por Ejercer de Gastos de Funcionamiento Aportaciones de servicio de salud		0.00	-10,666.12		
03882 29/12/2022 D 00084 00084	Presupuesto de Egresos por Ejercer de Gastos de Funcionamiento Aportaciones de servicio de salud		0.00	-10,666.12		
03883 29/12/2022 D 00084 00084	Presupuesto de Egresos por Ejercer de Gastos de Funcionamiento Aportaciones de servicio de salud		0.00	-10,666.12		
00408 29/12/2022 D 00175 00175	Presupuesto de Egresos por Ejercer de Gastos de Funcionamiento Aportaciones de servicio de salud		0.00	22,414.30		
	TOTAL:		0.00	1,082.06		
8221 L00118000 0108010202011501O1 1413	Aportaciones al fondo del sistema solidario de reparto	1,002.64	0.00	1,002.64	0.00	
REN. FECHA TIPO N.POL. REF	CONCEPTO		DEBE	HABER		
00955 29/12/2022 D 00007 00007	Presupuesto de Egresos por Ejercer de Gastos de Funcionamiento Aportaciones al fondo del sistema solidario de reparto		0.00	7,914.24		
00234 29/12/2022 D 00165 00165	Presupuesto de Egresos por Ejercer de Gastos de Funcionamiento Aportaciones al fondo del sistema solidario de reparto		0.00	16,831.12		
03884 29/12/2022 D 00084 00084	Presupuesto de Egresos por Ejercer de Gastos de Funcionamiento Aportaciones al fondo del sistema solidario de reparto		0.00	-7,914.24		
03885 29/12/2022 D 00084 00084	Presupuesto de Egresos por Ejercer de Gastos de Funcionamiento Aportaciones al fondo del sistema solidario de reparto		0.00	-7,914.24		
03886 29/12/2022 D 00084 00084	Presupuesto de Egresos por Ejercer de Gastos de Funcionamiento Aportaciones al fondo del sistema solidario de reparto		0.00	-7,914.24		

Tenancingo
Estado de México
2022 - 2024

Cuenta Pública 2022
Anexo al Estado de Situación Financiera
(Cifras en Pesos)

MUNICIPIO TENANCINGO 0058 — DEL 1 DE ENERO AL 31 DE DICIEMBRE DE 2022

Cuenta (3)	Concepto (4)	Saldo Inicial (5)	Debe (6)	Haber (7)	Saldo Final (8)	Fecha de Antigüedad (9)
	TOTAL:		0.00	1,002.64		
8221 L00118000 0108010202011501O1 1414	Aportaciones del Sistema de Capitalización Individual	250.04	0.00	250.04	0.00	
REN. FECHA TIPO N.POL. REF	CONCEPTO		DEBE	HABER		
00962 29/12/2022 D 00007 00007	Presupuesto de Egresos por Ejercer de Gastos de Funcionamiento Aportaciones del Sistema de Capitalización Individual		0.00	1,973.22		
00236 29/12/2022 D 00165 00165	Presupuesto de Egresos por Ejercer de Gastos de Funcionamiento Aportaciones del Sistema de Capitalización Individual		0.00	4,196.48		
03887 29/12/2022 D 00084 00084	Presupuesto de Egresos por Ejercer de Gastos de Funcionamiento Aportaciones del Sistema de Capitalización Individual		0.00	-1,973.22		
03888 29/12/2022 D 00084 00084	Presupuesto de Egresos por Ejercer de Gastos de Funcionamiento Aportaciones del Sistema de Capitalización Individual		0.00	-1,973.22		
03889 29/12/2022 D 00084 00084	Presupuesto de Egresos por Ejercer de Gastos de Funcionamiento Aportaciones del Sistema de Capitalización Individual		0.00	-1,973.22		
	TOTAL:		0.00	250.04		
8221 L00118000 0108010202011501O1 1415	Aportaciones para financiar los gastos generales de administración del ISSEMYM	118.29	0.00	118.29	0.00	
REN. FECHA TIPO N.POL. REF	CONCEPTO		DEBE	HABER		
00969 29/12/2022 D 00007 00007	Presupuesto de Egresos por Ejercer de Gastos de Funcionamiento Aportaciones para financiar los gastos generales de administración del ISSEMYM		0.00	933.28		
00238 29/12/2022 D 00165 00165	Presupuesto de Egresos por Ejercer de Gastos de Funcionamiento Aportaciones para financiar los gastos generales de administración del ISSEMYM		0.00	1,984.85		
03890 29/12/2022 D 00084 00084	Presupuesto de Egresos por Ejercer de Gastos de Funcionamiento Aportaciones para financiar los gastos generales de administración del ISSEMYM		0.00	-933.28		
03891 29/12/2022 D 00084 00084	Presupuesto de Egresos por Ejercer de Gastos de Funcionamiento Aportaciones para financiar los gastos generales de administración del ISSEMYM		0.00	-933.28		
03892 29/12/2022 D 00084 00084	Presupuesto de Egresos por Ejercer de Gastos de Funcionamiento Aportaciones para financiar los gastos generales de administración del ISSEMYM		0.00	-933.28		
	TOTAL:		0.00	118.29		
8221 L00118000 0108010202011501O1 1416	Aportaciones para riesgo de trabajo	557.25	0.00	557.25	0.00	
REN. FECHA TIPO N.POL. REF	CONCEPTO		DEBE	HABER		
00976 29/12/2022 D 00007 00007	Presupuesto de Egresos por Ejercer de Gastos de Funcionamiento Aportaciones para riesgo de trabajo		0.00	4,399.78		
00240 29/12/2022 D 00165 00165	Presupuesto de Egresos por Ejercer de Gastos de Funcionamiento Aportaciones para riesgo de trabajo		0.00	9,356.81		
03893 29/12/2022 D 00084 00084	Presupuesto de Egresos por Ejercer de Gastos de Funcionamiento Aportaciones para riesgo de trabajo		0.00	-4,399.78		
03894 29/12/2022 D 00084 00084	Presupuesto de Egresos por Ejercer de Gastos de Funcionamiento Aportaciones para riesgo de trabajo		0.00	-4,399.78		
03895 29/12/2022 D 00084 00084	Presupuesto de Egresos por Ejercer de Gastos de Funcionamiento Aportaciones para riesgo de trabajo		0.00	-4,399.78		
	TOTAL:		0.00	557.25		
8221 L00118000 0108010202011501O1 1595	Despensa	-250.00	850.00	600.00	0.00	
REN. FECHA TIPO N.POL. REF	CONCEPTO		DEBE	HABER		
00927 29/12/2022 D 00001 00001	Presupuesto de Egresos por Ejercer de Gastos de Funcionamiento Despensa		0.00	300.00		
00920 29/12/2022 D 00004 00004	Presupuesto de Egresos por Ejercer de Gastos de Funcionamiento Despensa		0.00	300.00		
00563 29/12/2022 D 00175 00175	Presupuesto de Egresos por Ejercer de Gastos de Funcionamiento Despensa		850.00	0.00		
	TOTAL:		850.00	600.00		
8221 L00118000 0108010202011501O1 2611	Combustibles, lubricantes y aditivos	-19,300.00	22,600.00	3,300.00	0.00	
REN. FECHA TIPO N.POL. REF	CONCEPTO		DEBE	HABER		
00008 29/12/2022 D 00077 00077	Presupuesto de Egresos por Ejercer de Gastos de Funcionamiento Combustibles, lubricantes y aditivos		0.00	3,300.00		
00783 29/12/2022 D 00175 00175	Presupuesto de Egresos por Ejercer de Gastos de Funcionamiento Combustibles, lubricantes y aditivos		22,600.00	0.00		
	TOTAL:		22,600.00	3,300.00		
8221 L00118000 0108010202012501O2 1412	Aportaciones de servicio de salud	2,104.77	29,893.59	31,998.36	0.00	
REN. FECHA TIPO N.POL. REF	CONCEPTO		DEBE	HABER		
00075 29/12/2022 D 00161 00161	Presupuesto de Egresos por Ejercer de Gastos de Funcionamiento Aportaciones de servicio de salud		29,893.59	0.00		
03896 29/12/2022 D 00084 00084	Presupuesto de Egresos por Ejercer de Gastos de Funcionamiento Aportaciones de servicio de salud		0.00	10,666.12		
03897 29/12/2022 D 00084 00084	Presupuesto de Egresos por Ejercer de Gastos de Funcionamiento Aportaciones de servicio de salud		0.00	10,666.12		
03898 29/12/2022 D 00084 00084	Presupuesto de Egresos por Ejercer de Gastos de Funcionamiento Aportaciones de servicio de salud		0.00	10,666.12		
	TOTAL:		29,893.59	31,998.36		
8221 L00118000 0108010202012501O2 1413	Aportaciones al fondo del sistema solidario de reparto	1,561.85	22,180.87	23,742.72	0.00	
REN. FECHA TIPO N.POL. REF	CONCEPTO		DEBE	HABER		
00161 29/12/2022 D 00161 00161	Presupuesto de Egresos por Ejercer de Gastos de Funcionamiento Aportaciones al fondo del sistema solidario de reparto		22,180.87	0.00		
03899 29/12/2022 D 00084 00084	Presupuesto de Egresos por Ejercer de Gastos de Funcionamiento Aportaciones al fondo del sistema solidario de reparto		0.00	7,914.24		

Cuenta (3)	Concepto (4)	Saldo Inicial (5)	Debe (6)	Haber (7)	Saldo Final (8)	Fecha de Antigüedad (9)
03900 29/12/2022 D 00084 00084	Presupuesto de Egresos por Ejercer de Gastos de Funcionamiento Aportaciones al fondo del sistema solidario de reparto		0.00	7,914.24		
03901 29/12/2022 D 00084 00084	Presupuesto de Egresos por Ejercer de Gastos de Funcionamiento Aportaciones al fondo del sistema solidario de reparto		0.00	7,914.24		
	TOTAL:		22,180.87	23,742.72		
8221 L00118000 0108010202012501O2 1414	Aportaciones del Sistema de Capitalización Individual	389.41	5,530.25	5,919.66	0.00	
REN. FECHA TIPO N.POL. REF	CONCEPTO		DEBE	HABER		
00247 29/12/2022 D 00161 00161	Presupuesto de Egresos por Ejercer de Gastos de Funcionamiento Aportaciones del Sistema de Capitalización Individual		5,530.25	0.00		
03902 29/12/2022 D 00084 00084	Presupuesto de Egresos por Ejercer de Gastos de Funcionamiento Aportaciones del Sistema de Capitalización Individual		0.00	1,973.22		
03903 29/12/2022 D 00084 00084	Presupuesto de Egresos por Ejercer de Gastos de Funcionamiento Aportaciones del Sistema de Capitalización Individual		0.00	1,973.22		
03904 29/12/2022 D 00084 00084	Presupuesto de Egresos por Ejercer de Gastos de Funcionamiento Aportaciones del Sistema de Capitalización Individual		0.00	1,973.22		
	TOTAL:		5,530.25	5,919.66		
8221 L00118000 0108010202012501O2 1415	Aportaciones para financiar los gastos generales de administración del ISSEMYM	184.22	2,615.62	2,799.84	0.00	
REN. FECHA TIPO N.POL. REF	CONCEPTO		DEBE	HABER		
03907 29/12/2022 D 00084 00084	Presupuesto de Egresos por Ejercer de Gastos de Funcionamiento Aportaciones para financiar los gastos generales de administración del ISSEMYM		0.00	933.28		
03905 29/12/2022 D 00084 00084	Presupuesto de Egresos por Ejercer de Gastos de Funcionamiento Aportaciones para financiar los gastos generales de administración del ISSEMYM		0.00	933.28		
03906 29/12/2022 D 00084 00084	Presupuesto de Egresos por Ejercer de Gastos de Funcionamiento Aportaciones para financiar los gastos generales de administración del ISSEMYM		0.00	933.28		
00333 29/12/2022 D 00161 00161	Presupuesto de Egresos por Ejercer de Gastos de Funcionamiento Aportaciones para financiar los gastos generales de administración del ISSEMYM		2,615.62	0.00		
	TOTAL:		2,615.62	2,799.84		
8221 L00118000 0108010202012501O2 1416	Aportaciones para riesgo de trabajo	868.12	12,331.22	13,199.34	0.00	
REN. FECHA TIPO N.POL. REF	CONCEPTO		DEBE	HABER		
00419 29/12/2022 D 00161 00161	Presupuesto de Egresos por Ejercer de Gastos de Funcionamiento Aportaciones para riesgo de trabajo		12,331.22	0.00		
03908 29/12/2022 D 00084 00084	Presupuesto de Egresos por Ejercer de Gastos de Funcionamiento Aportaciones para riesgo de trabajo		0.00	4,399.78		
03909 29/12/2022 D 00084 00084	Presupuesto de Egresos por Ejercer de Gastos de Funcionamiento Aportaciones para riesgo de trabajo		0.00	4,399.78		
03910 29/12/2022 D 00084 00084	Presupuesto de Egresos por Ejercer de Gastos de Funcionamiento Aportaciones para riesgo de trabajo		0.00	4,399.78		
	TOTAL:		12,331.22	13,199.34		
8221 L00119000 0105020502031101O1 2112	Enseres de oficina	-6,318.38	6,318.38	0.00	0.00	
REN. FECHA TIPO N.POL. REF	CONCEPTO		DEBE	HABER		
00655 29/12/2022 D 00175 00175	Presupuesto de Egresos por Ejercer de Gastos de Funcionamiento Enseres de oficina		6,318.38	0.00		
	TOTAL:		6,318.38	0.00		
8221 L00119000 0105020502031101O1 2211	Productos alimenticios para personas	464.81	1,905.10	2,369.91	0.00	
REN. FECHA TIPO N.POL. REF	CONCEPTO		DEBE	HABER		
00691 29/12/2022 D 00175 00175	Presupuesto de Egresos por Ejercer de Gastos de Funcionamiento Productos alimenticios para personas		1,905.10	0.00		
00003 29/12/2022 D 00052 00052	Presupuesto de Egresos por Ejercer de Gastos de Funcionamiento Productos alimenticios para personas		0.00	2,369.91		
	TOTAL:		1,905.10	2,369.91		
8221 L00119000 0105020502031101O1 3231	Arrendamiento de equipo y bienes informáticos	63,973.98	0.00	63,973.98	0.00	
REN. FECHA TIPO N.POL. REF	CONCEPTO		DEBE	HABER		
00013 29/12/2022 D 00063 00063	Presupuesto de Egresos por Ejercer de Gastos de Funcionamiento Arrendamiento de equipo y bienes informáticos		0.00	2,437.48		
00862 29/12/2022 D 00175 00175	Presupuesto de Egresos por Ejercer de Gastos de Funcionamiento Arrendamiento de equipo y bienes informáticos		0.00	58,517.66		
00013 08/12/2022 D 00043 00012	Presupuesto de Egresos por Ejercer de Gastos de Funcionamiento Arrendamiento de equipo y bienes informáticos		0.00	3,018.84		
	TOTAL:		0.00	63,973.98		
8221 L00119000 0105020502031101O1 3361	Servicios de apoyo administrativo y fotocopiado	-334,080.00	334,080.00	0.00	0.00	
REN. FECHA TIPO N.POL. REF	CONCEPTO		DEBE	HABER		
00887 29/12/2022 D 00175 00175	Presupuesto de Egresos por Ejercer de Gastos de Funcionamiento Servicios de apoyo administrativo y fotocopiado		334,080.00	0.00		
	TOTAL:		334,080.00	0.00		
8221 L00119000 0105020502031101O1 3511	Reparación y mantenimiento de inmuebles	5,000.00	0.00	5,000.00	0.00	
REN. FECHA TIPO N.POL. REF	CONCEPTO		DEBE	HABER		
00928 29/12/2022 D 00175 00175	Presupuesto de Egresos por Ejercer de Gastos de Funcionamiento Reparación y mantenimiento de inmuebles		0.00	5,000.00		
	TOTAL:		0.00	5,000.00		
8221 L00119000 0105020502031501O1 1522	Liquidaciones por indemnizaciones, por sueldos y salarios caídos	-1,241,842.03	1,732,445.47	490,603.44	0.00	

Cuenta Pública 2022
Anexo al Estado de Situación Financiera
(Cifras en Pesos)

MUNICIPIO TENANCINGO 0058 — DEL 1 DE ENERO AL 31 DE DICIEMBRE DE 2022

Cuenta (3)	Concepto (4)	Saldo Inicial (5)	Debe (6)	Haber (7)	Saldo Final (8)	Fecha de Antigüedad (9)
REN. FECHA TIPO N.POL. REF	CONCEPTO		DEBE	HABER		
00527 29/12/2022 D 00175 00175	Presupuesto de Egresos por Ejercer de Gastos de Funcionamiento Liquidaciones por indemnizaciones, por sueldos y salarios caídos		1,732,445.47	0.00		
00003 29/12/2022 D 00021 00021	Presupuesto de Egresos por Ejercer de Gastos de Funcionamiento Liquidaciones por indemnizaciones, por sueldos y salarios caídos		0.00	-6,000.00		
00003 29/12/2022 D 00141 00141	Presupuesto de Egresos por Ejercer de Gastos de Funcionamiento Liquidaciones por indemnizaciones, por sueldos y salarios caídos		0.00	213,509.23		
00003 21/12/2022 C 00026 00026	Presupuesto de Egresos por Ejercer de Gastos de Funcionamiento Liquidaciones por indemnizaciones, por sueldos y salarios caídos		0.00	15,259.40		
00003 21/12/2022 C 00030 00030	Presupuesto de Egresos por Ejercer de Gastos de Funcionamiento Liquidaciones por indemnizaciones, por sueldos y salarios caídos		0.00	11,648.65		
00003 21/12/2022 C 00029 00029	Presupuesto de Egresos por Ejercer de Gastos de Funcionamiento Liquidaciones por indemnizaciones, por sueldos y salarios caídos		0.00	9,594.05		
00003 21/12/2022 C 00025 00025	Presupuesto de Egresos por Ejercer de Gastos de Funcionamiento Liquidaciones por indemnizaciones, por sueldos y salarios caídos		0.00	15,000.00		
00003 21/12/2022 C 00027 00027	Presupuesto de Egresos por Ejercer de Gastos de Funcionamiento Liquidaciones por indemnizaciones, por sueldos y salarios caídos		0.00	15,050.35		
00003 19/12/2022 C 00024 00024	Presupuesto de Egresos por Ejercer de Gastos de Funcionamiento Liquidaciones por indemnizaciones, por sueldos y salarios caídos		0.00	11,321.44		
00003 15/12/2022 C 00017 00017	Presupuesto de Egresos por Ejercer de Gastos de Funcionamiento Liquidaciones por indemnizaciones, por sueldos y salarios caídos		0.00	67,150.65		
00003 15/12/2022 C 00013 00013	Presupuesto de Egresos por Ejercer de Gastos de Funcionamiento Liquidaciones por indemnizaciones, por sueldos y salarios caídos		0.00	10,982.25		
00003 15/12/2022 C 00016 00016	Presupuesto de Egresos por Ejercer de Gastos de Funcionamiento Liquidaciones por indemnizaciones, por sueldos y salarios caídos		0.00	9,744.74		
00003 15/12/2022 C 00015 00015	Presupuesto de Egresos por Ejercer de Gastos de Funcionamiento Liquidaciones por indemnizaciones, por sueldos y salarios caídos		0.00	30,040.72		
00003 01/12/2022 C 00014 00014	Presupuesto de Egresos por Ejercer de Gastos de Funcionamiento Liquidaciones por indemnizaciones, por sueldos y salarios caídos		0.00	18,433.13		
00003 01/12/2022 C 00018 00018	Presupuesto de Egresos por Ejercer de Gastos de Funcionamiento Liquidaciones por indemnizaciones, por sueldos y salarios caídos		0.00	40,517.64		
00003 01/12/2022 C 00006 00006	Presupuesto de Egresos por Ejercer de Gastos de Funcionamiento Liquidaciones por indemnizaciones, por sueldos y salarios caídos		0.00	12,476.19		
00003 01/12/2022 C 00012 00012	Presupuesto de Egresos por Ejercer de Gastos de Funcionamiento Liquidaciones por indemnizaciones, por sueldos y salarios caídos		0.00	15,875.00		
	TOTAL:		1,732,445.47	490,603.44		
8221 L00119000 01050205020315010l 2611	Combustibles, lubricantes y aditivos	30,000.00	0.00	30,000.00	0.00	
REN. FECHA TIPO N.POL. REF	CONCEPTO		DEBE	HABER		
00786 29/12/2022 D 00175 00175	Presupuesto de Egresos por Ejercer de Gastos de Funcionamiento Combustibles, lubricantes y aditivos		0.00	30,000.00		
	TOTAL:		0.00	30,000.00		
8221 L00119000 01050205020315010l 3311	Asesorías asociadas a convenios o acuerdos	-46,429.00	56,650.00	10,221.00	0.00	
REN. FECHA TIPO N.POL. REF	CONCEPTO		DEBE	HABER		
00004 31/12/2022 I 00022 00022	Presupuesto de Egresos por Ejercer de Gastos de Funcionamiento Asesorías asociadas a convenios o acuerdos		0.00	10,221.00		
00869 29/12/2022 D 00175 00175	Presupuesto de Egresos por Ejercer de Gastos de Funcionamiento Asesorías asociadas a convenios o acuerdos		56,650.00	0.00		
	TOTAL:		56,650.00	10,221.00		
8221 L00119000 01050205020315010l 3331	Servicios Informáticos	20,050.00	0.00	20,050.00	0.00	
REN. FECHA TIPO N.POL. REF	CONCEPTO		DEBE	HABER		
00882 29/12/2022 D 00175 00175	Presupuesto de Egresos por Ejercer de Gastos de Funcionamiento Servicios informáticos		0.00	20,050.00		
	TOTAL:		0.00	20,050.00		
8221 L00119000 01080102020115010l 1131	Sueldo base	51,869.93	0.00	51,869.93	0.00	
REN. FECHA TIPO N.POL. REF	CONCEPTO		DEBE	HABER		
00948 29/12/2022 D 00001 00001	Presupuesto de Egresos por Ejercer de Gastos de Funcionamiento Sueldo base		0.00	15,657.30		
00941 29/12/2022 D 00004 00004	Presupuesto de Egresos por Ejercer de Gastos de Funcionamiento Sueldo base		0.00	15,657.30		
00058 29/12/2022 D 00175 00175	Presupuesto de Egresos por Ejercer de Gastos de Funcionamiento Sueldo base		0.00	20,555.33		
	TOTAL:		0.00	51,869.93		
8221 L00119000 01080102020115010l 1321	Prima vacacional	26,216.31	0.00	26,216.31	0.00	
REN. FECHA TIPO N.POL. REF	CONCEPTO		DEBE	HABER		
00199 29/12/2022 D 00009 00009	Presupuesto de Egresos por Ejercer de Gastos de Funcionamiento Prima vacacional		0.00	23,691.97		
00090 29/12/2022 D 00176 00176	Presupuesto de Egresos por Ejercer de Gastos de Funcionamiento Prima vacacional		0.00	2,524.34		
	TOTAL:		0.00	26,216.31		
8221 L00119000 01080102020115010l 1322	Aguinaldo	43,321.71	0.00	43,321.71	0.00	

Cuenta Pública 2022
Anexo al Estado de Situación Financiera
(Cifras en Pesos)

MUNICIPIO TENANCINGO 0058 **DEL 1 DE ENERO AL 31 DE DICIEMBRE DE 2022**

Cuenta (3)	Concepto (4)	Saldo Inicial (5)	Debe (6)	Haber (7)	Saldo Final (8)	Fecha de Antigüedad (9)
REN. FECHA TIPO N.POL. REF	CONCEPTO		DEBE	HABER		
00199 29/12/2022 D 00008 00008	Presupuesto de Egresos por Ejercer de Gastos de Funcionamiento Aguinaldo		0.00	41,203.42		
00242 29/12/2022 D 00165 00165	Presupuesto de Egresos por Ejercer de Gastos de Funcionamiento Aguinaldo		0.00	2,118.29		
	TOTAL:		0.00	43,321.71		
8221 L00119000 0108010202015010I 1344	Compensación por retabulación	10,234.65	0.00	10,234.65	0.00	
REN. FECHA TIPO N.POL. REF	CONCEPTO		DEBE	HABER		
00955 29/12/2022 D 00004 00004	Presupuesto de Egresos por Ejercer de Gastos de Funcionamiento Compensación por retabulación		0.00	1,750.00		
00962 29/12/2022 D 00001 00001	Presupuesto de Egresos por Ejercer de Gastos de Funcionamiento Compensación por retabulación		0.00	1,750.00		
00244 29/12/2022 D 00165 00165	Presupuesto de Egresos por Ejercer de Gastos de Funcionamiento Compensación por retabulación		0.00	6,734.65		
	TOTAL:		0.00	10,234.65		
8221 L00119000 0108010202015010I 1345	Gratificación	9,040.00	0.00	9,040.00	0.00	
REN. FECHA TIPO N.POL. REF	CONCEPTO		DEBE	HABER		
00955 29/12/2022 D 00001 00001	Presupuesto de Egresos por Ejercer de Gastos de Funcionamiento Gratificación		0.00	4,520.00		
00948 29/12/2022 D 00004 00004	Presupuesto de Egresos por Ejercer de Gastos de Funcionamiento Gratificación		0.00	4,520.00		
	TOTAL:		0.00	9,040.00		
8221 L00119000 0108010202015010I 1412	Aportaciones de servicio de salud	729.24	0.00	729.24	0.00	
REN. FECHA TIPO N.POL. REF	CONCEPTO		DEBE	HABER		
00983 29/12/2022 D 00007 00007	Presupuesto de Egresos por Ejercer de Gastos de Funcionamiento Aportaciones de servicio de salud		0.00	4,035.46		
00246 29/12/2022 D 00165 00165	Presupuesto de Egresos por Ejercer de Gastos de Funcionamiento Aportaciones de servicio de salud		0.00	8,728.71		
04091 29/12/2022 D 00084 00084	Presupuesto de Egresos por Ejercer de Gastos de Funcionamiento Aportaciones de servicio de salud		0.00	-3,964.01		
04092 29/12/2022 D 00084 00084	Presupuesto de Egresos por Ejercer de Gastos de Funcionamiento Aportaciones de servicio de salud		0.00	-4,035.46		
04093 29/12/2022 D 00084 00084	Presupuesto de Egresos por Ejercer de Gastos de Funcionamiento Aportaciones de servicio de salud		0.00	-4,035.46		
	TOTAL:		0.00	729.24		
8221 L00119000 0108010202015010I 1413	Aportaciones al fondo del sistema solidario de reparto	986.36	0.00	986.36	0.00	
REN. FECHA TIPO N.POL. REF	CONCEPTO		DEBE	HABER		
00990 29/12/2022 D 00007 00007	Presupuesto de Egresos por Ejercer de Gastos de Funcionamiento Aportaciones al fondo del sistema solidario de reparto		0.00	2,994.30		
04094 29/12/2022 D 00084 00084	Presupuesto de Egresos por Ejercer de Gastos de Funcionamiento Aportaciones al fondo del sistema solidario de reparto		0.00	-2,941.28		
04095 29/12/2022 D 00084 00084	Presupuesto de Egresos por Ejercer de Gastos de Funcionamiento Aportaciones al fondo del sistema solidario de reparto		0.00	-2,994.30		
04096 29/12/2022 D 00084 00084	Presupuesto de Egresos por Ejercer de Gastos de Funcionamiento Aportaciones al fondo del sistema solidario de reparto		0.00	-2,994.30		
00248 29/12/2022 D 00165 00165	Presupuesto de Egresos por Ejercer de Gastos de Funcionamiento Aportaciones al fondo del sistema solidario de reparto		0.00	6,921.94		
	TOTAL:		0.00	986.36		
8221 L00119000 0108010202015010I 1414	Aportaciones del Sistema de Capitalización Individual	245.95	0.00	245.95	0.00	
REN. FECHA TIPO N.POL. REF	CONCEPTO		DEBE	HABER		
00997 29/12/2022 D 00007 00007	Presupuesto de Egresos por Ejercer de Gastos de Funcionamiento Aportaciones del Sistema de Capitalización Individual		0.00	746.56		
04097 29/12/2022 D 00084 00084	Presupuesto de Egresos por Ejercer de Gastos de Funcionamiento Aportaciones del Sistema de Capitalización Individual		0.00	-733.34		
04098 29/12/2022 D 00084 00084	Presupuesto de Egresos por Ejercer de Gastos de Funcionamiento Aportaciones del Sistema de Capitalización Individual		0.00	-746.56		
04099 29/12/2022 D 00084 00084	Presupuesto de Egresos por Ejercer de Gastos de Funcionamiento Aportaciones del Sistema de Capitalización Individual		0.00	-746.56		
00092 29/12/2022 D 00176 00176	Presupuesto de Egresos por Ejercer de Gastos de Funcionamiento Aportaciones del Sistema de Capitalización Individual		0.00	1,725.85		
	TOTAL:		0.00	245.95		
8221 L00119000 0108010202015010I 1415	Aportaciones para financiar los gastos generales de administración del ISSEMYM	116.35	0.00	-699.95	816.30	
REN. FECHA TIPO N.POL. REF	CONCEPTO		DEBE	HABER		
01004 29/12/2022 D 00007 00007	Presupuesto de Egresos por Ejercer de Gastos de Funcionamiento Aportaciones para financiar los gastos generales de administración del ISSEMYM		0.00	353.10		
04100 29/12/2022 D 00084 00084	Presupuesto de Egresos por Ejercer de Gastos de Funcionamiento Aportaciones para financiar los gastos generales de administración del ISSEMYM		0.00	-346.85		
04101 29/12/2022 D 00084 00084	Presupuesto de Egresos por Ejercer de Gastos de Funcionamiento Aportaciones para financiar los gastos generales de administración del ISSEMYM		0.00	-353.10		
04102 29/12/2022 D 00084 00084	Presupuesto de Egresos por Ejercer de Gastos de Funcionamiento Aportaciones para financiar los gastos generales de administración del ISSEMYM		0.00	-353.10		
	TOTAL:		0.00	-699.95		

Tenancingo
Estado de México
2022 - 2024

Cuenta Pública 2022
Anexo al Estado de Situación Financiera
(Cifras en Pesos)

MUNICIPIO TENANCINGO 0058 **DEL 1 DE ENERO AL 31 DE DICIEMBRE DE 2022**

Cuenta (3)	Concepto (4)	Saldo Inicial (5)	Debe (6)	Haber (7)	Saldo Final (8)	Fecha de Antigüedad (9)
8221 L00119000 01080102020115010 1416	Aportaciones para riesgo de trabajo	548.37	0.00	548.37	0.00	
REN. FECHA TIPO N.POL. REF	CONCEPTO		DEBE	HABER		
01011 29/12/2022 D 00007 00007	Presupuesto de Egresos por Ejercer de Gastos de Funcionamiento Aportaciones para riesgo de trabajo		0.00	1,664.62		
04103 29/12/2022 D 00084 00084	Presupuesto de Egresos por Ejercer de Gastos de Funcionamiento Aportaciones para riesgo de trabajo		0.00	-1,635.15		
04104 29/12/2022 D 00084 00084	Presupuesto de Egresos por Ejercer de Gastos de Funcionamiento Aportaciones para riesgo de trabajo		0.00	-1,664.62		
04105 29/12/2022 D 00084 00084	Presupuesto de Egresos por Ejercer de Gastos de Funcionamiento Aportaciones para riesgo de trabajo		0.00	-1,664.62		
00250 29/12/2022 D 00165 00165	Presupuesto de Egresos por Ejercer de Gastos de Funcionamiento Aportaciones para riesgo de trabajo		0.00	3,848.14		
	TOTAL:		0.00	548.37		
8221 L00119000 01080102020125010 1412	Aportaciones de servicio de salud	809.32	11,225.61	12,034.93	0.00	
REN. FECHA TIPO N.POL. REF	CONCEPTO		DEBE	HABER		
00077 29/12/2022 D 00161 00161	Presupuesto de Egresos por Ejercer de Gastos de Funcionamiento Aportaciones de servicio de salud		11,225.61	0.00		
04106 29/12/2022 D 00084 00084	Presupuesto de Egresos por Ejercer de Gastos de Funcionamiento Aportaciones de servicio de salud		0.00	3,964.01		
04107 29/12/2022 D 00084 00084	Presupuesto de Egresos por Ejercer de Gastos de Funcionamiento Aportaciones de servicio de salud		0.00	4,035.46		
04108 29/12/2022 D 00084 00084	Presupuesto de Egresos por Ejercer de Gastos de Funcionamiento Aportaciones de servicio de salud		0.00	4,035.46		
	TOTAL:		11,225.61	12,034.93		
8221 L00119000 01080102020125010 1413	Aportaciones al fondo del sistema solidario de reparto	600.56	8,329.32	8,929.88	0.00	
REN. FECHA TIPO N.POL. REF	CONCEPTO		DEBE	HABER		
00183 29/12/2022 D 00161 00161	Presupuesto de Egresos por Ejercer de Gastos de Funcionamiento Aportaciones al fondo del sistema solidario de reparto		8,329.32	0.00		
04109 29/12/2022 D 00084 00084	Presupuesto de Egresos por Ejercer de Gastos de Funcionamiento Aportaciones al fondo del sistema solidario de reparto		0.00	2,941.28		
04110 29/12/2022 D 00084 00084	Presupuesto de Egresos por Ejercer de Gastos de Funcionamiento Aportaciones al fondo del sistema solidario de reparto		0.00	2,994.30		
04111 29/12/2022 D 00084 00084	Presupuesto de Egresos por Ejercer de Gastos de Funcionamiento Aportaciones al fondo del sistema solidario de reparto		0.00	2,994.30		
	TOTAL:		8,329.32	8,929.88		
8221 L00119000 01080102020125010 1414	Aportaciones del Sistema de Capitalización Individual	149.76	2,076.70	2,226.46	0.00	
REN. FECHA TIPO N.POL. REF	CONCEPTO		DEBE	HABER		
00249 29/12/2022 D 00161 00161	Presupuesto de Egresos por Ejercer de Gastos de Funcionamiento Aportaciones del Sistema de Capitalización Individual		2,076.70	0.00		
04112 29/12/2022 D 00084 00084	Presupuesto de Egresos por Ejercer de Gastos de Funcionamiento Aportaciones del Sistema de Capitalización Individual		0.00	733.34		
04113 29/12/2022 D 00084 00084	Presupuesto de Egresos por Ejercer de Gastos de Funcionamiento Aportaciones del Sistema de Capitalización Individual		0.00	746.56		
04114 29/12/2022 D 00084 00084	Presupuesto de Egresos por Ejercer de Gastos de Funcionamiento Aportaciones del Sistema de Capitalización Individual		0.00	746.56		
	TOTAL:		2,076.70	2,226.46		
8221 L00119000 01080102020125010 1415	Aportaciones para financiar los gastos generales de administración del ISSEMYM	70.86	982.19	1,053.05	0.00	
REN. FECHA TIPO N.POL. REF	CONCEPTO		DEBE	HABER		
04117 29/12/2022 D 00084 00084	Presupuesto de Egresos por Ejercer de Gastos de Funcionamiento Aportaciones para financiar los gastos generales de administración del ISSEMYM		0.00	353.10		
04115 29/12/2022 D 00084 00084	Presupuesto de Egresos por Ejercer de Gastos de Funcionamiento Aportaciones para financiar los gastos generales de administración del ISSEMYM		0.00	346.85		
04116 29/12/2022 D 00084 00084	Presupuesto de Egresos por Ejercer de Gastos de Funcionamiento Aportaciones para financiar los gastos generales de administración del ISSEMYM		0.00	353.10		
00335 29/12/2022 D 00161 00161	Presupuesto de Egresos por Ejercer de Gastos de Funcionamiento Aportaciones para financiar los gastos generales de administración del ISSEMYM		982.19	0.00		
	TOTAL:		982.19	1,053.05		
8221 L00119000 01080102020125010 1416	Aportaciones para riesgo de trabajo	333.86	4,630.53	4,964.39	0.00	
REN. FECHA TIPO N.POL. REF	CONCEPTO		DEBE	HABER		
00421 29/12/2022 D 00161 00161	Presupuesto de Egresos por Ejercer de Gastos de Funcionamiento Aportaciones para riesgo de trabajo		4,630.53	0.00		
04118 29/12/2022 D 00084 00084	Presupuesto de Egresos por Ejercer de Gastos de Funcionamiento Aportaciones para riesgo de trabajo		0.00	1,635.15		
04119 29/12/2022 D 00084 00084	Presupuesto de Egresos por Ejercer de Gastos de Funcionamiento Aportaciones para riesgo de trabajo		0.00	1,664.62		
04120 29/12/2022 D 00084 00084	Presupuesto de Egresos por Ejercer de Gastos de Funcionamiento Aportaciones para riesgo de trabajo		0.00	1,664.62		
	TOTAL:		4,630.53	4,964.39		
8221 M00108000 01030903010110101 3231	Arrendamiento de equipo y bienes informáticos	6,000.00	0.00	6,000.00	0.00	
REN. FECHA TIPO N.POL. REF	CONCEPTO		DEBE	HABER		
00864 29/12/2022 D 00175 00175	Presupuesto de Egresos por Ejercer de Gastos de Funcionamiento Arrendamiento de equipo y bienes informáticos		0.00	6,000.00		
	TOTAL:		0.00	6,000.00		

Tenancingo
Estado de México
2022 - 2024

Cuenta Pública 2022
Anexo al Estado de Situación Financiera
(Cifras en Pesos)

MUNICIPIO TENANCINGO 0058

DEL 1 DE ENERO AL 31 DE DICIEMBRE DE 2022

Cuenta (3)	Concepto (4)	Saldo Inicial (5)	Debe (6)	Haber (7)	Saldo Final (8)	Fecha de Antigüedad (9)
8221 M00108000 01030903010115010I 1131	Sueldo base	-139,288.48	200,767.28	61,478.80	0.00	
REN. FECHA TIPO N.POL. REF	CONCEPTO		DEBE	HABER		
00962 29/12/2022 D 00004 00004	Presupuesto de Egresos por Ejercer de Gastos de Funcionamiento Sueldo base		0.00	30,739.40		
00969 29/12/2022 D 00001 00001	Presupuesto de Egresos por Ejercer de Gastos de Funcionamiento Sueldo base		0.00	30,739.40		
00057 29/12/2022 D 00175 00175	Presupuesto de Egresos por Ejercer de Gastos de Funcionamiento Sueldo base		200,767.28	0.00		
	TOTAL:		200,767.28	61,478.80		
8221 M00108000 01030903010115010I 1311	Prima por años de servicio	-7,700.00	9,900.00	2,200.00	0.00	
REN. FECHA TIPO N.POL. REF	CONCEPTO		DEBE	HABER		
00990 29/12/2022 D 00001 00001	Presupuesto de Egresos por Ejercer de Gastos de Funcionamiento Prima por años de servicio		0.00	1,100.00		
00983 29/12/2022 D 00004 00004	Presupuesto de Egresos por Ejercer de Gastos de Funcionamiento Prima por años de servicio		0.00	1,100.00		
00085 29/12/2022 D 00175 00175	Presupuesto de Egresos por Ejercer de Gastos de Funcionamiento Prima por años de servicio		9,900.00	0.00		
	TOTAL:		9,900.00	2,200.00		
8221 M00108000 01030903010115010I 1321	Prima vacacional	28,376.49	17,403.31	45,779.80	0.00	
REN. FECHA TIPO N.POL. REF	CONCEPTO		DEBE	HABER		
00208 29/12/2022 D 00009 00009	Presupuesto de Egresos por Ejercer de Gastos de Funcionamiento Prima vacacional		0.00	45,779.80		
00127 29/12/2022 D 00175 00175	Presupuesto de Egresos por Ejercer de Gastos de Funcionamiento Prima vacacional		17,403.31	0.00		
	TOTAL:		17,403.31	45,779.80		
8221 M00108000 01030903010115010I 1322	Aguinaldo	68,455.26	49,550.96	118,006.22	0.00	
REN. FECHA TIPO N.POL. REF	CONCEPTO		DEBE	HABER		
00208 29/12/2022 D 00008 00008	Presupuesto de Egresos por Ejercer de Gastos de Funcionamiento Aguinaldo		0.00	118,006.22		
00185 29/12/2022 D 00175 00175	Presupuesto de Egresos por Ejercer de Gastos de Funcionamiento Aguinaldo		49,550.96	0.00		
	TOTAL:		49,550.96	118,006.22		
8221 M00108000 01030903010115010I 1344	Compensación por retabulación	-40,372.00	58,760.00	18,388.00	0.00	
REN. FECHA TIPO N.POL. REF	CONCEPTO		DEBE	HABER		
00997 29/12/2022 D 00001 00001	Presupuesto de Egresos por Ejercer de Gastos de Funcionamiento Compensación por retabulación		0.00	9,194.00		
00990 29/12/2022 D 00004 00004	Presupuesto de Egresos por Ejercer de Gastos de Funcionamiento Compensación por retabulación		0.00	9,194.00		
00261 29/12/2022 D 00175 00175	Presupuesto de Egresos por Ejercer de Gastos de Funcionamiento Compensación por retabulación		58,760.00	0.00		
	TOTAL:		58,760.00	18,388.00		
8221 M00108000 01030903010115010I 1345	Gratificación	-10,647.58	15,782.04	5,134.46	0.00	
REN. FECHA TIPO N.POL. REF	CONCEPTO		DEBE	HABER		
00969 29/12/2022 D 00004 00004	Presupuesto de Egresos por Ejercer de Gastos de Funcionamiento Gratificación		0.00	2,567.23		
00976 29/12/2022 D 00001 00001	Presupuesto de Egresos por Ejercer de Gastos de Funcionamiento Gratificación		0.00	2,567.23		
00323 29/12/2022 D 00175 00175	Presupuesto de Egresos por Ejercer de Gastos de Funcionamiento Gratificación		15,782.04	0.00		
	TOTAL:		15,782.04	5,134.46		
8221 M00108000 01030903010115010I 1346	Gratificación por convenio	-2,250.00	2,250.00	0.00	0.00	
REN. FECHA TIPO N.POL. REF	CONCEPTO		DEBE	HABER		
00349 29/12/2022 D 00175 00175	Presupuesto de Egresos por Ejercer de Gastos de Funcionamiento Gratificación por convenio		2,250.00	0.00		
	TOTAL:		2,250.00	0.00		
8221 M00108000 01030903010115010I 1412	Aportaciones de servicio de salud	-16,636.26	3,073.58	-13,562.68	0.00	
REN. FECHA TIPO N.POL. REF	CONCEPTO		DEBE	HABER		
01018 29/12/2022 D 00007 00007	Presupuesto de Egresos por Ejercer de Gastos de Funcionamiento Aportaciones de servicio de salud		0.00	6,781.34		
04301 29/12/2022 D 00084 00084	Presupuesto de Egresos por Ejercer de Gastos de Funcionamiento Aportaciones de servicio de salud		0.00	-6,781.34		
04302 29/12/2022 D 00084 00084	Presupuesto de Egresos por Ejercer de Gastos de Funcionamiento Aportaciones de servicio de salud		0.00	-6,781.34		
04303 29/12/2022 D 00084 00084	Presupuesto de Egresos por Ejercer de Gastos de Funcionamiento Aportaciones de servicio de salud		0.00	-6,781.34		
00409 29/12/2022 D 00175 00175	Presupuesto de Egresos por Ejercer de Gastos de Funcionamiento Aportaciones de servicio de salud		3,073.58	0.00		
	TOTAL:		3,073.58	-13,562.68		
8221 M00108000 01030903010115010I 1413	Aportaciones al fondo del sistema solidario de reparto	-11,909.05	1,845.61	-10,063.44	0.00	
REN. FECHA TIPO N.POL. REF	CONCEPTO		DEBE	HABER		
01025 29/12/2022 D 00007 00007	Presupuesto de Egresos por Ejercer de Gastos de Funcionamiento Aportaciones al fondo del sistema solidario de reparto		0.00	5,031.72		
00455 29/12/2022 D 00175 00175	Presupuesto de Egresos por Ejercer de Gastos de Funcionamiento Aportaciones al fondo del sistema solidario de reparto		1,845.61	0.00		
04304 29/12/2022 D 00084 00084	Presupuesto de Egresos por Ejercer de Gastos de Funcionamiento Aportaciones al fondo del sistema solidario de reparto		0.00	-5,031.72		

Cuenta (3)	Concepto (4)	Saldo Inicial (5)	Debe (6)	Haber (7)	Saldo Final (8)	Fecha de Antigüedad (9)
04305 29/12/2022 D 00084 00084	Presupuesto de Egresos por Ejercer de Gastos de Funcionamiento Aportaciones al fondo del sistema solidario de reparto		0.00	-5,031.72		
04306 29/12/2022 D 00084 00084	Presupuesto de Egresos por Ejercer de Gastos de Funcionamiento Aportaciones al fondo del sistema solidario de reparto		0.00	-5,031.72		
	TOTAL:		1,845.61	-10,063.44		
8221 M00108000 0103090301011501O1 1414	Aportaciones del Sistema de Capitalización Individual	-2,969.42	460.30	-2,509.12	0.00	
REN. FECHA TIPO N.POL. REF	CONCEPTO		DEBE	HABER		
01032 29/12/2022 D 00007 00007	Presupuesto de Egresos por Ejercer de Gastos de Funcionamiento Aportaciones del Sistema de Capitalización Individual		0.00	1,254.56		
04307 29/12/2022 D 00084 00084	Presupuesto de Egresos por Ejercer de Gastos de Funcionamiento Aportaciones del Sistema de Capitalización Individual		0.00	-1,254.56		
04308 29/12/2022 D 00084 00084	Presupuesto de Egresos por Ejercer de Gastos de Funcionamiento Aportaciones del Sistema de Capitalización Individual		0.00	-1,254.56		
04309 29/12/2022 D 00084 00084	Presupuesto de Egresos por Ejercer de Gastos de Funcionamiento Aportaciones del Sistema de Capitalización Individual		0.00	-1,254.56		
00475 29/12/2022 D 00175 00175	Presupuesto de Egresos por Ejercer de Gastos de Funcionamiento Aportaciones del Sistema de Capitalización Individual		460.30	0.00		
	TOTAL:		460.30	-2,509.12		
8221 M00108000 0103090301011501O1 1415	Aportaciones para financiar los gastos generales de administración del ISSEMYM	-1,404.40	217.68	-1,186.72	0.00	
REN. FECHA TIPO N.POL. REF	CONCEPTO		DEBE	HABER		
01039 29/12/2022 D 00007 00007	Presupuesto de Egresos por Ejercer de Gastos de Funcionamiento Aportaciones para financiar los gastos generales de administración del ISSEMYM		0.00	593.36		
04310 29/12/2022 D 00084 00084	Presupuesto de Egresos por Ejercer de Gastos de Funcionamiento Aportaciones para financiar los gastos generales de administración del ISSEMYM		0.00	-593.36		
04311 29/12/2022 D 00084 00084	Presupuesto de Egresos por Ejercer de Gastos de Funcionamiento Aportaciones para financiar los gastos generales de administración del ISSEMYM		0.00	-593.36		
04312 29/12/2022 D 00084 00084	Presupuesto de Egresos por Ejercer de Gastos de Funcionamiento Aportaciones para financiar los gastos generales de administración del ISSEMYM		0.00	-593.36		
00491 29/12/2022 D 00175 00175	Presupuesto de Egresos por Ejercer de Gastos de Funcionamiento Aportaciones para financiar los gastos generales de administración del ISSEMYM		217.68	0.00		
	TOTAL:		217.68	-1,186.72		
8221 M00108000 0103090301011501O1 1416	Aportaciones para riesgo de trabajo	-6,620.89	1,026.21	-5,594.68	0.00	
REN. FECHA TIPO N.POL. REF	CONCEPTO		DEBE	HABER		
01046 29/12/2022 D 00007 00007	Presupuesto de Egresos por Ejercer de Gastos de Funcionamiento Aportaciones para riesgo de trabajo		0.00	2,797.34		
04313 29/12/2022 D 00084 00084	Presupuesto de Egresos por Ejercer de Gastos de Funcionamiento Aportaciones para riesgo de trabajo		0.00	-2,797.34		
04314 29/12/2022 D 00084 00084	Presupuesto de Egresos por Ejercer de Gastos de Funcionamiento Aportaciones para riesgo de trabajo		0.00	-2,797.34		
04315 29/12/2022 D 00084 00084	Presupuesto de Egresos por Ejercer de Gastos de Funcionamiento Aportaciones para riesgo de trabajo		0.00	-2,797.34		
00519 29/12/2022 D 00175 00175	Presupuesto de Egresos por Ejercer de Gastos de Funcionamiento Aportaciones para riesgo de trabajo		1,026.21	0.00		
	TOTAL:		1,026.21	-5,594.68		
8221 M00108000 0103090301011501O1 1595	Despensa	-5,000.00	6,200.00	1,200.00	0.00	
REN. FECHA TIPO N.POL. REF	CONCEPTO		DEBE	HABER		
00976 29/12/2022 D 00004 00004	Presupuesto de Egresos por Ejercer de Gastos de Funcionamiento Despensa		0.00	600.00		
00983 29/12/2022 D 00001 00001	Presupuesto de Egresos por Ejercer de Gastos de Funcionamiento Despensa		0.00	600.00		
00565 29/12/2022 D 00175 00175	Presupuesto de Egresos por Ejercer de Gastos de Funcionamiento Despensa		6,200.00	0.00		
	TOTAL:		6,200.00	1,200.00		
8221 M00108000 0103090301011501O1 1712	Estímulos por puntualidad y asistencia	13,460.00	0.00	13,460.00	0.00	
REN. FECHA TIPO N.POL. REF	CONCEPTO		DEBE	HABER		
00997 29/12/2022 D 00004 00004	Presupuesto de Egresos por Ejercer de Gastos de Funcionamiento Estímulos por puntualidad y asistencia		0.00	1,977.00		
01004 29/12/2022 D 00001 00001	Presupuesto de Egresos por Ejercer de Gastos de Funcionamiento Estímulos por puntualidad y asistencia		0.00	1,977.00		
00252 29/12/2022 D 00165 00165	Presupuesto de Egresos por Ejercer de Gastos de Funcionamiento Estímulos por puntualidad y asistencia		0.00	9,506.00		
	TOTAL:		0.00	13,460.00		
8221 M00108000 0103090301011501O1 2611	Combustibles, lubricantes y aditivos	8,000.00	0.00	8,000.00	0.00	
REN. FECHA TIPO N.POL. REF	CONCEPTO		DEBE	HABER		
00788 29/12/2022 D 00175 00175	Presupuesto de Egresos por Ejercer de Gastos de Funcionamiento Combustibles, lubricantes y aditivos		0.00	8,000.00		
	TOTAL:		0.00	8,000.00		
8221 M00108000 0103090301012501O2 1412	Aportaciones de servicio de salud	-4,822.09	25,166.11	20,344.02	0.00	
REN. FECHA TIPO N.POL. REF	CONCEPTO		DEBE	HABER		
00079 29/12/2022 D 00161 00161	Presupuesto de Egresos por Ejercer de Gastos de Funcionamiento Aportaciones de servicio de salud		25,166.11	0.00		
04316 29/12/2022 D 00084 00084	Presupuesto de Egresos por Ejercer de Gastos de Funcionamiento Aportaciones de servicio de salud		0.00	6,781.34		

Cuenta Pública 2022
Anexo al Estado de Situación Financiera
(Cifras en Pesos)

MUNICIPIO TENANCINGO 0058 — DEL 1 DE ENERO AL 31 DE DICIEMBRE DE 2022

Cuenta (3)	Concepto (4)	Saldo Inicial (5)	Debe (6)	Haber (7)	Saldo Final (8)	Fecha de Antigüedad (9)
04317 29/12/2022 D 00084 00084	Presupuesto de Egresos por Ejercer de Gastos de Funcionamiento Aportaciones de servicio de salud		0.00	6,781.34		
04318 29/12/2022 D 00084 00084	Presupuesto de Egresos por Ejercer de Gastos de Funcionamiento Aportaciones de servicio de salud		0.00	6,781.34		
	TOTAL:		25,166.11	20,344.02		
8221 M00108000 01030903010125010 2 1413	Aportaciones al fondo del sistema solidario de reparto	-3,577.88	18,673.04	15,095.16	0.00	
REN. FECHA TIPO N.POL. REF	CONCEPTO		DEBE	HABER		
00165 29/12/2022 D 00161 00161	Presupuesto de Egresos por Ejercer de Gastos de Funcionamiento Aportaciones al fondo del sistema solidario de reparto		18,673.04	0.00		
04319 29/12/2022 D 00084 00084	Presupuesto de Egresos por Ejercer de Gastos de Funcionamiento Aportaciones al fondo del sistema solidario de reparto		0.00	5,031.72		
04320 29/12/2022 D 00084 00084	Presupuesto de Egresos por Ejercer de Gastos de Funcionamiento Aportaciones al fondo del sistema solidario de reparto		0.00	5,031.72		
04321 29/12/2022 D 00084 00084	Presupuesto de Egresos por Ejercer de Gastos de Funcionamiento Aportaciones al fondo del sistema solidario de reparto		0.00	5,031.72		
	TOTAL:		18,673.04	15,095.16		
8221 M00108000 01030903010125010 2 1414	Aportaciones del Sistema de Capitalización Individual	-892.13	4,655.81	3,763.68	0.00	
REN. FECHA TIPO N.POL. REF	CONCEPTO		DEBE	HABER		
00251 29/12/2022 D 00161 00161	Presupuesto de Egresos por Ejercer de Gastos de Funcionamiento Aportaciones del Sistema de Capitalización Individual		4,655.81	0.00		
04322 29/12/2022 D 00084 00084	Presupuesto de Egresos por Ejercer de Gastos de Funcionamiento Aportaciones del Sistema de Capitalización Individual		0.00	1,254.56		
04323 29/12/2022 D 00084 00084	Presupuesto de Egresos por Ejercer de Gastos de Funcionamiento Aportaciones del Sistema de Capitalización Individual		0.00	1,254.56		
04324 29/12/2022 D 00084 00084	Presupuesto de Egresos por Ejercer de Gastos de Funcionamiento Aportaciones del Sistema de Capitalización Individual		0.00	1,254.56		
	TOTAL:		4,655.81	3,763.68		
8221 M00108000 01030903010125010 2 1415	Aportaciones para financiar los gastos generales de administración del ISSEMYM	-421.99	2,202.07	1,780.08	0.00	
REN. FECHA TIPO N.POL. REF	CONCEPTO		DEBE	HABER		
04327 29/12/2022 D 00084 00084	Presupuesto de Egresos por Ejercer de Gastos de Funcionamiento Aportaciones para financiar los gastos generales de administración del ISSEMYM		0.00	593.36		
04325 29/12/2022 D 00084 00084	Presupuesto de Egresos por Ejercer de Gastos de Funcionamiento Aportaciones para financiar los gastos generales de administración del ISSEMYM		0.00	593.36		
04326 29/12/2022 D 00084 00084	Presupuesto de Egresos por Ejercer de Gastos de Funcionamiento Aportaciones para financiar los gastos generales de administración del ISSEMYM		0.00	593.36		
00337 29/12/2022 D 00161 00161	Presupuesto de Egresos por Ejercer de Gastos de Funcionamiento Aportaciones para financiar los gastos generales de administración del ISSEMYM		2,202.07	0.00		
	TOTAL:		2,202.07	1,780.08		
8221 M00108000 01030903010125010 2 1416	Aportaciones para riesgo de trabajo	-1,989.09	10,381.11	8,392.02	0.00	
REN. FECHA TIPO N.POL. REF	CONCEPTO		DEBE	HABER		
00423 29/12/2022 D 00161 00161	Presupuesto de Egresos por Ejercer de Gastos de Funcionamiento Aportaciones para riesgo de trabajo		10,381.11	0.00		
04328 29/12/2022 D 00084 00084	Presupuesto de Egresos por Ejercer de Gastos de Funcionamiento Aportaciones para riesgo de trabajo		0.00	2,797.34		
04329 29/12/2022 D 00084 00084	Presupuesto de Egresos por Ejercer de Gastos de Funcionamiento Aportaciones para riesgo de trabajo		0.00	2,797.34		
04330 29/12/2022 D 00084 00084	Presupuesto de Egresos por Ejercer de Gastos de Funcionamiento Aportaciones para riesgo de trabajo		0.00	2,797.34		
	TOTAL:		10,381.11	8,392.02		
8221 M00155000 01030501010515010 1 1131	Sueldo base	-19,957.76	57,153.76	37,196.00	0.00	
REN. FECHA TIPO N.POL. REF	CONCEPTO		DEBE	HABER		
01011 29/12/2022 D 00001 00001	Presupuesto de Egresos por Ejercer de Gastos de Funcionamiento Sueldo base		0.00	18,598.00		
01004 29/12/2022 D 00004 00004	Presupuesto de Egresos por Ejercer de Gastos de Funcionamiento Sueldo base		0.00	18,598.00		
00059 29/12/2022 D 00175 00175	Presupuesto de Egresos por Ejercer de Gastos de Funcionamiento Sueldo base		57,153.76	0.00		
	TOTAL:		57,153.76	37,196.00		
8221 M00155000 01030501010515010 1 1321	Prima vacacional	20,382.19	7,116.24	27,498.43	0.00	
REN. FECHA TIPO N.POL. REF	CONCEPTO		DEBE	HABER		
00213 29/12/2022 D 00009 00009	Presupuesto de Egresos por Ejercer de Gastos de Funcionamiento Prima vacacional		0.00	27,498.43		
00129 29/12/2022 D 00175 00175	Presupuesto de Egresos por Ejercer de Gastos de Funcionamiento Prima vacacional		7,116.24	0.00		
	TOTAL:		7,116.24	27,498.43		
8221 M00155000 01030501010515010 1 1322	Aguinaldo	33,680.98	14,142.39	47,823.37	0.00	
REN. FECHA TIPO N.POL. REF	CONCEPTO		DEBE	HABER		
00213 29/12/2022 D 00008 00008	Presupuesto de Egresos por Ejercer de Gastos de Funcionamiento Aguinaldo		0.00	47,823.37		
00187 29/12/2022 D 00175 00175	Presupuesto de Egresos por Ejercer de Gastos de Funcionamiento Aguinaldo		14,142.39	0.00		
	TOTAL:		14,142.39	47,823.37		

Cuenta Pública 2022
Anexo al Estado de Situación Financiera
(Cifras en Pesos)

MUNICIPIO TENANCINGO 0058 — **DEL 1 DE ENERO AL 31 DE DICIEMBRE DE 2022**

Cuenta (3)	Concepto (4)	Saldo Inicial (5)	Debe (6)	Haber (7)	Saldo Final (8)	Fecha de Antigüedad (9)
8221 M00155000 010305010105150101 1344	Compensación por retabulación	-17,840.00	42,071.58	24,231.58	0.00	
REN. FECHA TIPO N.POL. REF	CONCEPTO		DEBE	HABER		
01018 29/12/2022 D 00001 00001	Presupuesto de Egresos por Ejercer de Gastos de Funcionamiento Compensación por retabulación		0.00	12,115.79		
01011 29/12/2022 D 00004 00004	Presupuesto de Egresos por Ejercer de Gastos de Funcionamiento Compensación por retabulación		0.00	12,115.79		
00263 29/12/2022 D 00175 00175	Presupuesto de Egresos por Ejercer de Gastos de Funcionamiento Compensación por retabulación		42,071.58	0.00		
	TOTAL:		42,071.58	24,231.58		
8221 M00155000 010305010105150101 1345	Gratificación	-85,497.43	85,497.43	0.00	0.00	
REN. FECHA TIPO N.POL. REF	CONCEPTO		DEBE	HABER		
00325 29/12/2022 D 00175 00175	Presupuesto de Egresos por Ejercer de Gastos de Funcionamiento Gratificación		85,497.43	0.00		
	TOTAL:		85,497.43	0.00		
8221 M00155000 010305010105150101 1412	Aportaciones de servicio de salud	-3,627.15	0.00	-3,627.15	0.00	
REN. FECHA TIPO N.POL. REF	CONCEPTO		DEBE	HABER		
01053 29/12/2022 D 00007 00007	Presupuesto de Egresos por Ejercer de Gastos de Funcionamiento Aportaciones de servicio de salud		0.00	3,719.60		
04511 29/12/2022 D 00084 00084	Presupuesto de Egresos por Ejercer de Gastos de Funcionamiento Aportaciones de servicio de salud		0.00	-3,193.60		
04512 29/12/2022 D 00084 00084	Presupuesto de Egresos por Ejercer de Gastos de Funcionamiento Aportaciones de servicio de salud		0.00	-3,193.60		
04513 29/12/2022 D 00084 00084	Presupuesto de Egresos por Ejercer de Gastos de Funcionamiento Aportaciones de servicio de salud		0.00	-3,193.60		
00098 29/12/2022 D 00176 00176	Presupuesto de Egresos por Ejercer de Gastos de Funcionamiento Aportaciones de servicio de salud		0.00	2,234.05		
	TOTAL:		0.00	-3,627.15		
8221 M00155000 010305010105150101 1413	Aportaciones al fondo del sistema solidario de reparto	-2,691.43	0.00	-2,691.43	0.00	
REN. FECHA TIPO N.POL. REF	CONCEPTO		DEBE	HABER		
01060 29/12/2022 D 00007 00007	Presupuesto de Egresos por Ejercer de Gastos de Funcionamiento Aportaciones al fondo del sistema solidario de reparto		0.00	2,759.96		
04514 29/12/2022 D 00084 00084	Presupuesto de Egresos por Ejercer de Gastos de Funcionamiento Aportaciones al fondo del sistema solidario de reparto		0.00	-2,369.66		
04515 29/12/2022 D 00084 00084	Presupuesto de Egresos por Ejercer de Gastos de Funcionamiento Aportaciones al fondo del sistema solidario de reparto		0.00	-2,369.66		
04516 29/12/2022 D 00084 00084	Presupuesto de Egresos por Ejercer de Gastos de Funcionamiento Aportaciones al fondo del sistema solidario de reparto		0.00	-2,369.66		
00098 29/12/2022 D 00176 00176	Presupuesto de Egresos por Ejercer de Gastos de Funcionamiento Aportaciones al fondo del sistema solidario de reparto		0.00	1,657.59		
	TOTAL:		0.00	-2,691.43		
8221 M00155000 010305010105150101 1414	Aportaciones del Sistema de Capitalización Individual	-888.00	689.32	-198.68	0.00	
REN. FECHA TIPO N.POL. REF	CONCEPTO		DEBE	HABER		
01067 29/12/2022 D 00007 00007	Presupuesto de Egresos por Ejercer de Gastos de Funcionamiento Aportaciones del Sistema de Capitalización Individual		0.00	245.32		
04517 29/12/2022 D 00084 00084	Presupuesto de Egresos por Ejercer de Gastos de Funcionamiento Aportaciones del Sistema de Capitalización Individual		0.00	-148.00		
04518 29/12/2022 D 00084 00084	Presupuesto de Egresos por Ejercer de Gastos de Funcionamiento Aportaciones del Sistema de Capitalización Individual		0.00	-148.00		
04519 29/12/2022 D 00084 00084	Presupuesto de Egresos por Ejercer de Gastos de Funcionamiento Aportaciones del Sistema de Capitalización Individual		0.00	-148.00		
00477 29/12/2022 D 00175 00175	Presupuesto de Egresos por Ejercer de Gastos de Funcionamiento Aportaciones del Sistema de Capitalización Individual		689.32	0.00		
	TOTAL:		689.32	-198.68		
8221 M00155000 010305010105150101 1415	Aportaciones para financiar los gastos generales de administración del ISSEMYM	-317.38	0.00	-317.38	0.00	
REN. FECHA TIPO N.POL. REF	CONCEPTO		DEBE	HABER		
01074 29/12/2022 D 00007 00007	Presupuesto de Egresos por Ejercer de Gastos de Funcionamiento Aportaciones para financiar los gastos generales de administración del ISSEMYM		0.00	325.46		
04520 29/12/2022 D 00084 00084	Presupuesto de Egresos por Ejercer de Gastos de Funcionamiento Aportaciones para financiar los gastos generales de administración del ISSEMYM		0.00	-279.44		
04521 29/12/2022 D 00084 00084	Presupuesto de Egresos por Ejercer de Gastos de Funcionamiento Aportaciones para financiar los gastos generales de administración del ISSEMYM		0.00	-279.44		
04522 29/12/2022 D 00084 00084	Presupuesto de Egresos por Ejercer de Gastos de Funcionamiento Aportaciones para financiar los gastos generales de administración del ISSEMYM		0.00	-279.44		
00494 29/12/2022 D 00175 00175	Presupuesto de Egresos por Ejercer de Gastos de Funcionamiento Aportaciones para financiar los gastos generales de administración del ISSEMYM		0.00	195.48		
	TOTAL:		0.00	-317.38		
8221 M00155000 010305010105150101 1416	Aportaciones para riesgo de trabajo	-1,496.16	0.00	-2,417.74	921.58	
REN. FECHA TIPO N.POL. REF	CONCEPTO		DEBE	HABER		
01081 29/12/2022 D 00007 00007	Presupuesto de Egresos por Ejercer de Gastos de Funcionamiento Aportaciones para riesgo de trabajo		0.00	1,534.34		

Cuenta Pública 2022
Anexo al Estado de Situación Financiera
(Cifras en Pesos)

MUNICIPIO TENANCINGO 0058 **DEL 1 DE ENERO AL 31 DE DICIEMBRE DE 2022**

Cuenta (3)	Concepto (4)	Saldo Inicial (5)	Debe (6)	Haber (7)	Saldo Final (8)	Fecha de Antigüedad (9)
04523 29/12/2022 D 00084 00084	Presupuesto de Egresos por Ejercer de Gastos de Funcionamiento Aportaciones para riesgo de trabajo		0.00	-1,317.36		
04524 29/12/2022 D 00084 00084	Presupuesto de Egresos por Ejercer de Gastos de Funcionamiento Aportaciones para riesgo de trabajo		0.00	-1,317.36		
04525 29/12/2022 D 00084 00084	Presupuesto de Egresos por Ejercer de Gastos de Funcionamiento Aportaciones para riesgo de trabajo		0.00	-1,317.36		
	TOTAL:		0.00	-2,417.74		
8221 M00155000 01030501010515010l 1712	**Estímulos por puntualidad y asistencia**	21,200.00	0.00	21,200.00	0.00	
REN. FECHA TIPO N.POL. REF	**CONCEPTO**		**DEBE**	**HABER**		
01025 29/12/2022 D 00001 00001	Presupuesto de Egresos por Ejercer de Gastos de Funcionamiento Estímulos por puntualidad y asistencia		0.00	1,690.00		
01018 29/12/2022 D 00004 00004	Presupuesto de Egresos por Ejercer de Gastos de Funcionamiento Estímulos por puntualidad y asistencia		0.00	1,690.00		
00254 29/12/2022 D 00165 00165	Presupuesto de Egresos por Ejercer de Gastos de Funcionamiento Estímulos por puntualidad y asistencia		0.00	17,820.00		
	TOTAL:		0.00	21,200.00		
8221 M00155000 01030501010515010l 2611	**Combustibles, lubricantes y aditivos**	8,000.00	0.00	8,000.00	0.00	
REN. FECHA TIPO N.POL. REF	**CONCEPTO**		**DEBE**	**HABER**		
00790 29/12/2022 D 00175 00175	Presupuesto de Egresos por Ejercer de Gastos de Funcionamiento Combustibles, lubricantes y aditivos		0.00	8,000.00		
	TOTAL:		0.00	8,000.00		
8221 M00155000 01030501010525010l 1412	**Aportaciones de servicio de salud**	-929.80	10,510.60	9,580.80	0.00	
REN. FECHA TIPO N.POL. REF	**CONCEPTO**		**DEBE**	**HABER**		
00081 29/12/2022 D 00161 00161	Presupuesto de Egresos por Ejercer de Gastos de Funcionamiento Aportaciones de servicio de salud		10,510.60	0.00		
04526 29/12/2022 D 00084 00084	Presupuesto de Egresos por Ejercer de Gastos de Funcionamiento Aportaciones de servicio de salud		0.00	3,193.60		
04527 29/12/2022 D 00084 00084	Presupuesto de Egresos por Ejercer de Gastos de Funcionamiento Aportaciones de servicio de salud		0.00	3,193.60		
04528 29/12/2022 D 00084 00084	Presupuesto de Egresos por Ejercer de Gastos de Funcionamiento Aportaciones de servicio de salud		0.00	3,193.60		
	TOTAL:		10,510.60	9,580.80		
8221 M00155000 01030501010525010l 1413	**Aportaciones al fondo del sistema solidario de reparto**	-689.96	7,798.94	7,108.98	0.00	
REN. FECHA TIPO N.POL. REF	**CONCEPTO**		**DEBE**	**HABER**		
00167 29/12/2022 D 00161 00161	Presupuesto de Egresos por Ejercer de Gastos de Funcionamiento Aportaciones al fondo del sistema solidario de reparto		7,798.94	0.00		
04529 29/12/2022 D 00084 00084	Presupuesto de Egresos por Ejercer de Gastos de Funcionamiento Aportaciones al fondo del sistema solidario de reparto		0.00	2,369.66		
04530 29/12/2022 D 00084 00084	Presupuesto de Egresos por Ejercer de Gastos de Funcionamiento Aportaciones al fondo del sistema solidario de reparto		0.00	2,369.66		
04531 29/12/2022 D 00084 00084	Presupuesto de Egresos por Ejercer de Gastos de Funcionamiento Aportaciones al fondo del sistema solidario de reparto		0.00	2,369.66		
	TOTAL:		7,798.94	7,108.98		
8221 M00155000 01030501010525010l 1414	**Aportaciones del Sistema de Capitalización Individual**	-296.00	740.00	444.00	0.00	
REN. FECHA TIPO N.POL. REF	**CONCEPTO**		**DEBE**	**HABER**		
00253 29/12/2022 D 00161 00161	Presupuesto de Egresos por Ejercer de Gastos de Funcionamiento Aportaciones del Sistema de Capitalización Individual		740.00	0.00		
04532 29/12/2022 D 00084 00084	Presupuesto de Egresos por Ejercer de Gastos de Funcionamiento Aportaciones del Sistema de Capitalización Individual		0.00	148.00		
04533 29/12/2022 D 00084 00084	Presupuesto de Egresos por Ejercer de Gastos de Funcionamiento Aportaciones del Sistema de Capitalización Individual		0.00	148.00		
04534 29/12/2022 D 00084 00084	Presupuesto de Egresos por Ejercer de Gastos de Funcionamiento Aportaciones del Sistema de Capitalización Individual		0.00	148.00		
	TOTAL:		740.00	444.00		
8221 M00155000 01030501010525010l 1415	**Aportaciones para financiar los gastos generales de administración del ISSEMYM**	-81.36	919.68	838.32	0.00	
REN. FECHA TIPO N.POL. REF	**CONCEPTO**		**DEBE**	**HABER**		
04537 29/12/2022 D 00084 00084	Presupuesto de Egresos por Ejercer de Gastos de Funcionamiento Aportaciones para financiar los gastos generales de administración del ISSEMYM		0.00	279.44		
04535 29/12/2022 D 00084 00084	Presupuesto de Egresos por Ejercer de Gastos de Funcionamiento Aportaciones para financiar los gastos generales de administración del ISSEMYM		0.00	279.44		
04536 29/12/2022 D 00084 00084	Presupuesto de Egresos por Ejercer de Gastos de Funcionamiento Aportaciones para financiar los gastos generales de administración del ISSEMYM		0.00	279.44		
00339 29/12/2022 D 00161 00161	Presupuesto de Egresos por Ejercer de Gastos de Funcionamiento Aportaciones para financiar los gastos generales de administración del ISSEMYM		919.68	0.00		
	TOTAL:		919.68	838.32		
8221 M00155000 01030501010525010l 1416	**Aportaciones para riesgo de trabajo**	-383.52	4,335.60	3,952.08	0.00	
REN. FECHA TIPO N.POL. REF	**CONCEPTO**		**DEBE**	**HABER**		
04538 29/12/2022 D 00084 00084	Presupuesto de Egresos por Ejercer de Gastos de Funcionamiento Aportaciones para riesgo de trabajo		0.00	1,317.36		
04539 29/12/2022 D 00084 00084	Presupuesto de Egresos por Ejercer de Gastos de Funcionamiento Aportaciones para riesgo de trabajo		0.00	1,317.36		
04540 29/12/2022 D 00084 00084	Presupuesto de Egresos por Ejercer de Gastos de Funcionamiento Aportaciones para riesgo de trabajo		0.00	1,317.36		

Cuenta Pública 2022
Anexo al Estado de Situación Financiera
(Cifras en Pesos)

MUNICIPIO TENANCINGO 0058 **DEL 1 DE ENERO AL 31 DE DICIEMBRE DE 2022**

Cuenta (3)	Concepto (4)	Saldo Inicial (5)	Debe (6)	Haber (7)	Saldo Final (8)	Fecha de Antigüedad (9)
00425 29/12/2022 D 00161 00161	Presupuesto de Egresos por Ejercer de Gastos de Funcionamiento Aportaciones para riesgo de trabajo		4,335.60	0.00		
	TOTAL:		4,335.60	3,952.08		
8221 M00163000 01030903010150101 1131	**Sueldo base**	48,533.69	0.00	48,533.69	0.00	
REN. FECHA TIPO N.POL. REF	**CONCEPTO**		**DEBE**	**HABER**		
01025 29/12/2022 D 00004 00004	Presupuesto de Egresos por Ejercer de Gastos de Funcionamiento Sueldo base		0.00	15,911.14		
01032 29/12/2022 D 00001 00001	Presupuesto de Egresos por Ejercer de Gastos de Funcionamiento Sueldo base		0.00	15,911.14		
00258 29/12/2022 D 00165 00165	Presupuesto de Egresos por Ejercer de Gastos de Funcionamiento Sueldo base		0.00	16,711.41		
	TOTAL:		0.00	48,533.69		
8221 M00163000 01030903010150101 1311	**Prima por años de servicio**	1,320.00	0.00	1,320.00	0.00	
REN. FECHA TIPO N.POL. REF	**CONCEPTO**		**DEBE**	**HABER**		
01046 29/12/2022 D 00004 00004	Presupuesto de Egresos por Ejercer de Gastos de Funcionamiento Prima por años de servicio		0.00	660.00		
01053 29/12/2022 D 00001 00001	Presupuesto de Egresos por Ejercer de Gastos de Funcionamiento Prima por años de servicio		0.00	660.00		
	TOTAL:		0.00	1,320.00		
8221 M00163000 01030903010150101 1321	**Prima vacacional**	26,433.12	0.00	26,433.12	0.00	
REN. FECHA TIPO N.POL. REF	**CONCEPTO**		**DEBE**	**HABER**		
00220 29/12/2022 D 00009 00009	Presupuesto de Egresos por Ejercer de Gastos de Funcionamiento Prima vacacional		0.00	24,076.07		
00100 29/12/2022 D 00176 00176	Presupuesto de Egresos por Ejercer de Gastos de Funcionamiento Prima vacacional		0.00	2,357.05		
	TOTAL:		0.00	26,433.12		
8221 M00163000 01030903010150101 1322	**Aguinaldo**	65,091.35	0.00	65,091.35	0.00	
REN. FECHA TIPO N.POL. REF	**CONCEPTO**		**DEBE**	**HABER**		
00220 29/12/2022 D 00008 00008	Presupuesto de Egresos por Ejercer de Gastos de Funcionamiento Aguinaldo		0.00	62,894.07		
00102 29/12/2022 D 00176 00176	Presupuesto de Egresos por Ejercer de Gastos de Funcionamiento Aguinaldo		0.00	2,197.28		
	TOTAL:		0.00	65,091.35		
8221 M00163000 01030903010150101 1344	**Compensación por retabulación**	20,309.00	0.00	20,309.00	0.00	
REN. FECHA TIPO N.POL. REF	**CONCEPTO**		**DEBE**	**HABER**		
01053 29/12/2022 D 00004 00004	Presupuesto de Egresos por Ejercer de Gastos de Funcionamiento Compensación por retabulación		0.00	8,527.00		
01060 29/12/2022 D 00001 00001	Presupuesto de Egresos por Ejercer de Gastos de Funcionamiento Compensación por retabulación		0.00	8,527.00		
00104 29/12/2022 D 00176 00176	Presupuesto de Egresos por Ejercer de Gastos de Funcionamiento Compensación por retabulación		0.00	3,255.00		
	TOTAL:		0.00	20,309.00		
8221 M00163000 01030903010150101 1345	**Gratificación**	1,781.80	0.00	1,781.80	0.00	
REN. FECHA TIPO N.POL. REF	**CONCEPTO**		**DEBE**	**HABER**		
01032 29/12/2022 D 00004 00004	Presupuesto de Egresos por Ejercer de Gastos de Funcionamiento Gratificación		0.00	890.90		
01039 29/12/2022 D 00001 00001	Presupuesto de Egresos por Ejercer de Gastos de Funcionamiento Gratificación		0.00	890.90		
	TOTAL:		0.00	1,781.80		
8221 M00163000 01030903010150101 1346	**Gratificación por convenio**	500.00	0.00	0.00	500.00	
8221 M00163000 01030903010150101 1412	**Aportaciones de servicio de salud**	992.91	0.00	992.91	0.00	
REN. FECHA TIPO N.POL. REF	**CONCEPTO**		**DEBE**	**HABER**		
01088 29/12/2022 D 00007 00007	Presupuesto de Egresos por Ejercer de Gastos de Funcionamiento Aportaciones de servicio de salud		0.00	3,420.40		
04721 29/12/2022 D 00084 00084	Presupuesto de Egresos por Ejercer de Gastos de Funcionamiento Aportaciones de servicio de salud		0.00	-3,420.40		
04722 29/12/2022 D 00084 00084	Presupuesto de Egresos por Ejercer de Gastos de Funcionamiento Aportaciones de servicio de salud		0.00	-3,420.40		
04723 29/12/2022 D 00084 00084	Presupuesto de Egresos por Ejercer de Gastos de Funcionamiento Aportaciones de servicio de salud		0.00	-3,420.40		
00258 29/12/2022 D 00165 00165	Presupuesto de Egresos por Ejercer de Gastos de Funcionamiento Aportaciones de servicio de salud		0.00	7,833.71		
	TOTAL:		0.00	992.91		
8221 M00163000 01030903010150101 1413	**Aportaciones al fondo del sistema solidario de reparto**	736.76	0.00	736.76	0.00	
REN. FECHA TIPO N.POL. REF	**CONCEPTO**		**DEBE**	**HABER**		
01095 29/12/2022 D 00007 00007	Presupuesto de Egresos por Ejercer de Gastos de Funcionamiento Aportaciones al fondo del sistema solidario de reparto		0.00	2,537.94		
04724 29/12/2022 D 00084 00084	Presupuesto de Egresos por Ejercer de Gastos de Funcionamiento Aportaciones al fondo del sistema solidario de reparto		0.00	-2,537.94		
04725 29/12/2022 D 00084 00084	Presupuesto de Egresos por Ejercer de Gastos de Funcionamiento Aportaciones al fondo del sistema solidario de reparto		0.00	-2,537.94		
04726 29/12/2022 D 00084 00084	Presupuesto de Egresos por Ejercer de Gastos de Funcionamiento Aportaciones al fondo del sistema solidario de reparto		0.00	-2,537.94		
00260 29/12/2022 D 00165 00165	Presupuesto de Egresos por Ejercer de Gastos de Funcionamiento Aportaciones al fondo del sistema solidario de reparto		0.00	5,812.64		

Cuenta (3)	Concepto (4)	Saldo Inicial (5)	Debe (6)	Haber (7)	Saldo Final (8)	Fecha de Antigüedad (9)
	TOTAL:		0.00	736.76		
8221 M00163000 010309030101150101 1414	Aportaciones del Sistema de Capitalización Individual	183.65	0.00	183.65	0.00	
REN. FECHA TIPO N.POL. REF	CONCEPTO		DEBE	HABER		
01102 29/12/2022 D 00007 00007	Presupuesto de Egresos por Ejercer de Gastos de Funcionamiento Aportaciones del Sistema de Capitalización Individual		0.00	632.78		
00106 29/12/2022 D 00176 00176	Presupuesto de Egresos por Ejercer de Gastos de Funcionamiento Aportaciones del Sistema de Capitalización Individual		0.00	1,449.21		
04727 29/12/2022 D 00084 00084	Presupuesto de Egresos por Ejercer de Gastos de Funcionamiento Aportaciones del Sistema de Capitalización Individual		0.00	-632.78		
04728 29/12/2022 D 00084 00084	Presupuesto de Egresos por Ejercer de Gastos de Funcionamiento Aportaciones del Sistema de Capitalización Individual		0.00	-632.78		
04729 29/12/2022 D 00084 00084	Presupuesto de Egresos por Ejercer de Gastos de Funcionamiento Aportaciones del Sistema de Capitalización Individual		0.00	-632.78		
	TOTAL:		0.00	183.65		
8221 M00163000 010309030101150101 1415	Aportaciones para financiar los gastos generales de administración del ISSEMYM	86.87	0.00	-598.56	685.43	
REN. FECHA TIPO N.POL. REF	CONCEPTO		DEBE	HABER		
01109 29/12/2022 D 00007 00007	Presupuesto de Egresos por Ejercer de Gastos de Funcionamiento Aportaciones para financiar los gastos generales de administración del ISSEMYM		0.00	299.28		
04730 29/12/2022 D 00084 00084	Presupuesto de Egresos por Ejercer de Gastos de Funcionamiento Aportaciones para financiar los gastos generales de administración del ISSEMYM		0.00	-299.28		
04731 29/12/2022 D 00084 00084	Presupuesto de Egresos por Ejercer de Gastos de Funcionamiento Aportaciones para financiar los gastos generales de administración del ISSEMYM		0.00	-299.28		
04732 29/12/2022 D 00084 00084	Presupuesto de Egresos por Ejercer de Gastos de Funcionamiento Aportaciones para financiar los gastos generales de administración del ISSEMYM		0.00	-299.28		
	TOTAL:		0.00	-598.56		
8221 M00163000 010309030101150101 1416	Aportaciones para riesgo de trabajo	409.56	0.00	409.56	0.00	
REN. FECHA TIPO N.POL. REF	CONCEPTO		DEBE	HABER		
01116 29/12/2022 D 00007 00007	Presupuesto de Egresos por Ejercer de Gastos de Funcionamiento Aportaciones para riesgo de trabajo		0.00	1,410.92		
00108 29/12/2022 D 00176 00176	Presupuesto de Egresos por Ejercer de Gastos de Funcionamiento Aportaciones para riesgo de trabajo		0.00	3,231.40		
04733 29/12/2022 D 00084 00084	Presupuesto de Egresos por Ejercer de Gastos de Funcionamiento Aportaciones para riesgo de trabajo		0.00	-1,410.92		
04734 29/12/2022 D 00084 00084	Presupuesto de Egresos por Ejercer de Gastos de Funcionamiento Aportaciones para riesgo de trabajo		0.00	-1,410.92		
04735 29/12/2022 D 00084 00084	Presupuesto de Egresos por Ejercer de Gastos de Funcionamiento Aportaciones para riesgo de trabajo		0.00	-1,410.92		
	TOTAL:		0.00	409.56		
8221 M00163000 010309030101150101 1595	Despensa	-250.00	850.00	600.00	0.00	
REN. FECHA TIPO N.POL. REF	CONCEPTO		DEBE	HABER		
01046 29/12/2022 D 00001 00001	Presupuesto de Egresos por Ejercer de Gastos de Funcionamiento Despensa		0.00	300.00		
01039 29/12/2022 D 00004 00004	Presupuesto de Egresos por Ejercer de Gastos de Funcionamiento Despensa		0.00	300.00		
00567 29/12/2022 D 00175 00175	Presupuesto de Egresos por Ejercer de Gastos de Funcionamiento Despensa		850.00	0.00		
	TOTAL:		850.00	600.00		
8221 M00163000 010309030101150101 1712	Estímulos por puntualidad y asistencia	-4,000.00	4,000.00	0.00	0.00	
REN. FECHA TIPO N.POL. REF	CONCEPTO		DEBE	HABER		
00609 29/12/2022 D 00175 00175	Presupuesto de Egresos por Ejercer de Gastos de Funcionamiento Estímulos por puntualidad y asistencia		4,000.00	0.00		
	TOTAL:		4,000.00	0.00		
8221 M00163000 010309030101250102 1412	Aportaciones de servicio de salud	737.13	9,524.07	10,261.20	0.00	
REN. FECHA TIPO N.POL. REF	CONCEPTO		DEBE	HABER		
00083 29/12/2022 D 00161 00161	Presupuesto de Egresos por Ejercer de Gastos de Funcionamiento Aportaciones de servicio de salud		9,524.07	0.00		
04736 29/12/2022 D 00084 00084	Presupuesto de Egresos por Ejercer de Gastos de Funcionamiento Aportaciones de servicio de salud		0.00	3,420.40		
04737 29/12/2022 D 00084 00084	Presupuesto de Egresos por Ejercer de Gastos de Funcionamiento Aportaciones de servicio de salud		0.00	3,420.40		
04738 29/12/2022 D 00084 00084	Presupuesto de Egresos por Ejercer de Gastos de Funcionamiento Aportaciones de servicio de salud		0.00	3,420.40		
	TOTAL:		9,524.07	10,261.20		
8221 M00163000 010309030101250102 1413	Aportaciones al fondo del sistema solidario de reparto	546.98	7,066.84	7,613.82	0.00	
REN. FECHA TIPO N.POL. REF	CONCEPTO		DEBE	HABER		
00169 29/12/2022 D 00161 00161	Presupuesto de Egresos por Ejercer de Gastos de Funcionamiento Aportaciones al fondo del sistema solidario de reparto		7,066.84	0.00		
04739 29/12/2022 D 00084 00084	Presupuesto de Egresos por Ejercer de Gastos de Funcionamiento Aportaciones al fondo del sistema solidario de reparto		0.00	2,537.94		
04740 29/12/2022 D 00084 00084	Presupuesto de Egresos por Ejercer de Gastos de Funcionamiento Aportaciones al fondo del sistema solidario de reparto		0.00	2,537.94		

Cuenta Pública 2022
Anexo al Estado de Situación Financiera
(Cifras en Pesos)

MUNICIPIO TENANCINGO 0058 — DEL 1 DE ENERO AL 31 DE DICIEMBRE DE 2022

Cuenta (3)	Concepto (4)	Saldo Inicial (5)	Debe (6)	Haber (7)	Saldo Final (8)	Fecha de Antigüedad (9)
04741 29/12/2022 D 00084 00084	Presupuesto de Egresos por Ejercer de Gastos de Funcionamiento Aportaciones al fondo del sistema solidario de reparto		0.00	2,537.94		
	TOTAL:		7,066.84	7,613.82		
8221 M00163000 01030903010125010 2 1414	**Aportaciones del Sistema de Capitalización Individual**	136.34	1,762.00	1,898.34	0.00	
REN. FECHA TIPO N.POL. REF	**CONCEPTO**		**DEBE**	**HABER**		
00255 29/12/2022 D 00161 00161	Presupuesto de Egresos por Ejercer de Gastos de Funcionamiento Aportaciones del Sistema de Capitalización Individual		1,762.00	0.00		
04742 29/12/2022 D 00084 00084	Presupuesto de Egresos por Ejercer de Gastos de Funcionamiento Aportaciones del Sistema de Capitalización Individual		0.00	632.78		
04743 29/12/2022 D 00084 00084	Presupuesto de Egresos por Ejercer de Gastos de Funcionamiento Aportaciones del Sistema de Capitalización Individual		0.00	632.78		
04744 29/12/2022 D 00084 00084	Presupuesto de Egresos por Ejercer de Gastos de Funcionamiento Aportaciones del Sistema de Capitalización Individual		0.00	632.78		
	TOTAL:		1,762.00	1,898.34		
8221 M00163000 01030903010125010 2 1415	**Aportaciones para financiar los gastos generales de administración del ISSEMYM**	64.49	833.35	897.84	0.00	
REN. FECHA TIPO N.POL. REF	**CONCEPTO**		**DEBE**	**HABER**		
04747 29/12/2022 D 00084 00084	Presupuesto de Egresos por Ejercer de Gastos de Funcionamiento Aportaciones para financiar los gastos generales de administración del ISSEMYM		0.00	299.28		
04745 29/12/2022 D 00084 00084	Presupuesto de Egresos por Ejercer de Gastos de Funcionamiento Aportaciones para financiar los gastos generales de administración del ISSEMYM		0.00	299.28		
04746 29/12/2022 D 00084 00084	Presupuesto de Egresos por Ejercer de Gastos de Funcionamiento Aportaciones para financiar los gastos generales de administración del ISSEMYM		0.00	299.28		
00341 29/12/2022 D 00161 00161	Presupuesto de Egresos por Ejercer de Gastos de Funcionamiento Aportaciones para financiar los gastos generales de administración del ISSEMYM		833.35	0.00		
	TOTAL:		833.35	897.84		
8221 M00163000 01030903010125010 2 1416	**Aportaciones para riesgo de trabajo**	304.08	3,928.68	4,232.76	0.00	
REN. FECHA TIPO N.POL. REF	**CONCEPTO**		**DEBE**	**HABER**		
04748 29/12/2022 D 00084 00084	Presupuesto de Egresos por Ejercer de Gastos de Funcionamiento Aportaciones para riesgo de trabajo		0.00	1,410.92		
04749 29/12/2022 D 00084 00084	Presupuesto de Egresos por Ejercer de Gastos de Funcionamiento Aportaciones para riesgo de trabajo		0.00	1,410.92		
04750 29/12/2022 D 00084 00084	Presupuesto de Egresos por Ejercer de Gastos de Funcionamiento Aportaciones para riesgo de trabajo		0.00	1,410.92		
00427 29/12/2022 D 00161 00161	Presupuesto de Egresos por Ejercer de Gastos de Funcionamiento Aportaciones para riesgo de trabajo		3,928.68	0.00		
	TOTAL:		3,928.68	4,232.76		
8221 N00132000 02020601010115010 1 1131	**Sueldo base**	667,537.48	0.00	667,537.48	0.00	
REN. FECHA TIPO N.POL. REF	**CONCEPTO**		**DEBE**	**HABER**		
01080 29/12/2022 D 00004 00004	Presupuesto de Egresos por Ejercer de Gastos de Funcionamiento Sueldo base		0.00	96,736.00		
01087 29/12/2022 D 00001 00001	Presupuesto de Egresos por Ejercer de Gastos de Funcionamiento Sueldo base		0.00	96,921.04		
00082 29/12/2022 D 00175 00175	Presupuesto de Egresos por Ejercer de Gastos de Funcionamiento Sueldo base		0.00	473,880.44		
	TOTAL:		0.00	667,537.48		
8221 N00132000 02020601010115010 1 1311	**Prima por años de servicio**	10,120.00	0.00	10,120.00	0.00	
REN. FECHA TIPO N.POL. REF	**CONCEPTO**		**DEBE**	**HABER**		
01081 29/12/2022 D 00004 00004	Presupuesto de Egresos por Ejercer de Gastos de Funcionamiento Prima por años de servicio		0.00	440.00		
00262 29/12/2022 D 00165 00165	Presupuesto de Egresos por Ejercer de Gastos de Funcionamiento Prima por años de servicio		0.00	9,240.00		
01088 29/12/2022 D 00001 00001	Presupuesto de Egresos por Ejercer de Gastos de Funcionamiento Prima por años de servicio		0.00	440.00		
	TOTAL:		0.00	10,120.00		
8221 N00132000 02020601010115010 1 1321	**Prima vacacional**	209,160.70	0.00	209,160.70	0.00	
REN. FECHA TIPO N.POL. REF	**CONCEPTO**		**DEBE**	**HABER**		
00227 29/12/2022 D 00009 00009	Presupuesto de Egresos por Ejercer de Gastos de Funcionamiento Prima vacacional		0.00	139,538.44		
00132 29/12/2022 D 00175 00175	Presupuesto de Egresos por Ejercer de Gastos de Funcionamiento Prima vacacional		0.00	69,622.26		
	TOTAL:		0.00	209,160.70		
8221 N00132000 02020601010115010 1 1322	**Aguinaldo**	349,849.09	0.00	349,849.09	0.00	
REN. FECHA TIPO N.POL. REF	**CONCEPTO**		**DEBE**	**HABER**		
00227 29/12/2022 D 00008 00008	Presupuesto de Egresos por Ejercer de Gastos de Funcionamiento Aguinaldo		0.00	263,355.08		
00190 29/12/2022 D 00175 00175	Presupuesto de Egresos por Ejercer de Gastos de Funcionamiento Aguinaldo		0.00	86,494.01		
	TOTAL:		0.00	349,849.09		
8221 N00132000 02020601010115010 1 1331	**Remuneraciones por horas extraordinarias**	-680.00	680.00	0.00	0.00	
REN. FECHA TIPO N.POL. REF	**CONCEPTO**		**DEBE**	**HABER**		
00209 29/12/2022 D 00175 00175	Presupuesto de Egresos por Ejercer de Gastos de Funcionamiento Remuneraciones por horas extraordinarias		680.00	0.00		

Cuenta (3)	Concepto (4)	Saldo Inicial (5)	Debe (6)	Haber (7)	Saldo Final (8)	Fecha de Antigüedad (9)
	TOTAL:		680.00	0.00		
8221 N00132000 020206010101150101 1344	Compensación por retabulación	222,191.38	0.00	222,191.38	0.00	
REN. FECHA TIPO N.POL. REF	CONCEPTO		DEBE	HABER		
01095 29/12/2022 D 00001 00001	Presupuesto de Egresos por Ejercer de Gastos de Funcionamiento Compensación por retabulación		0.00	47,933.14		
01088 29/12/2022 D 00004 00004	Presupuesto de Egresos por Ejercer de Gastos de Funcionamiento Compensación por retabulación		0.00	47,933.14		
00286 29/12/2022 D 00175 00175	Presupuesto de Egresos por Ejercer de Gastos de Funcionamiento Compensación por retabulación		0.00	126,325.10		
	TOTAL:		0.00	222,191.38		
8221 N00132000 020206010101150101 1345	Gratificación	-75,797.64	126,038.21	50,240.57	0.00	
REN. FECHA TIPO N.POL. REF	CONCEPTO		DEBE	HABER		
01067 29/12/2022 D 00004 00004	Presupuesto de Egresos por Ejercer de Gastos de Funcionamiento Gratificación		0.00	2,488.50		
00073 29/12/2022 D 00012 00012	Presupuesto de Egresos por Ejercer de Gastos de Funcionamiento Gratificación		0.00	8,669.06		
00080 29/12/2022 D 00006 00006	Presupuesto de Egresos por Ejercer de Gastos de Funcionamiento Gratificación		0.00	11,458.83		
01074 29/12/2022 D 00001 00001	Presupuesto de Egresos por Ejercer de Gastos de Funcionamiento Gratificación		0.00	2,488.50		
00087 29/12/2022 D 00003 00003	Presupuesto de Egresos por Ejercer de Gastos de Funcionamiento Gratificación		0.00	11,458.83		
00327 29/12/2022 D 00175 00175	Presupuesto de Egresos por Ejercer de Gastos de Funcionamiento Gratificación		126,038.21	0.00		
00136 22/12/2022 C 00032 00032	Presupuesto de Egresos por Ejercer de Gastos de Funcionamiento Gratificación		0.00	4,671.16		
00129 22/12/2022 C 00034 00034	Presupuesto de Egresos por Ejercer de Gastos de Funcionamiento Gratificación		0.00	4,334.53		
00143 15/12/2022 C 00010 00010	Presupuesto de Egresos por Ejercer de Gastos de Funcionamiento Gratificación		0.00	4,671.16		
	TOTAL:		126,038.21	50,240.57		
8221 N00132000 020206010101150101 1346	Gratificación por convenio	3,310.00	0.00	3,310.00	0.00	
REN. FECHA TIPO N.POL. REF	CONCEPTO		DEBE	HABER		
00110 29/12/2022 D 00176 00176	Presupuesto de Egresos por Ejercer de Gastos de Funcionamiento Gratificación por convenio		0.00	3,310.00		
	TOTAL:		0.00	3,310.00		
8221 N00132000 020206010101150101 1412	Aportaciones de servicio de salud	27,014.49	0.00	27,014.49	0.00	
REN. FECHA TIPO N.POL. REF	CONCEPTO		DEBE	HABER		
01123 29/12/2022 D 00007 00007	Presupuesto de Egresos por Ejercer de Gastos de Funcionamiento Aportaciones de servicio de salud		0.00	19,941.90		
04929 29/12/2022 D 00084 00084	Presupuesto de Egresos por Ejercer de Gastos de Funcionamiento Aportaciones de servicio de salud		0.00	-19,941.90		
04930 29/12/2022 D 00084 00084	Presupuesto de Egresos por Ejercer de Gastos de Funcionamiento Aportaciones de servicio de salud		0.00	-19,941.90		
00412 29/12/2022 D 00175 00175	Presupuesto de Egresos por Ejercer de Gastos de Funcionamiento Aportaciones de servicio de salud		0.00	46,956.39		
	TOTAL:		0.00	27,014.49		
8221 N00132000 020206010101150101 1413	Aportaciones al fondo del sistema solidario de reparto	20,181.10	0.00	20,181.10	0.00	
REN. FECHA TIPO N.POL. REF	CONCEPTO		DEBE	HABER		
01130 29/12/2022 D 00007 00007	Presupuesto de Egresos por Ejercer de Gastos de Funcionamiento Aportaciones al fondo del sistema solidario de reparto		0.00	14,796.94		
00458 29/12/2022 D 00175 00175	Presupuesto de Egresos por Ejercer de Gastos de Funcionamiento Aportaciones al fondo del sistema solidario de reparto		0.00	35,707.76		
04931 29/12/2022 D 00084 00084	Presupuesto de Egresos por Ejercer de Gastos de Funcionamiento Aportaciones al fondo del sistema solidario de reparto		0.00	-14,796.94		
04932 29/12/2022 D 00084 00084	Presupuesto de Egresos por Ejercer de Gastos de Funcionamiento Aportaciones al fondo del sistema solidario de reparto		0.00	-14,796.94		
04933 29/12/2022 D 00084 00084	Presupuesto de Egresos por Ejercer de Gastos de Funcionamiento Aportaciones al fondo del sistema solidario de reparto		0.00	-729.72		
	TOTAL:		0.00	20,181.10		
8221 N00132000 020206010101150101 1414	Aportaciones del Sistema de Capitalización Individual	7,651.23	0.00	7,651.23	0.00	
REN. FECHA TIPO N.POL. REF	CONCEPTO		DEBE	HABER		
00264 29/12/2022 D 00165 00165	Presupuesto de Egresos por Ejercer de Gastos de Funcionamiento Aportaciones del Sistema de Capitalización Individual		0.00	14,386.07		
01137 29/12/2022 D 00007 00007	Presupuesto de Egresos por Ejercer de Gastos de Funcionamiento Aportaciones del Sistema de Capitalización Individual		0.00	3,367.42		
04934 29/12/2022 D 00084 00084	Presupuesto de Egresos por Ejercer de Gastos de Funcionamiento Aportaciones del Sistema de Capitalización Individual		0.00	-3,367.42		
04935 29/12/2022 D 00084 00084	Presupuesto de Egresos por Ejercer de Gastos de Funcionamiento Aportaciones del Sistema de Capitalización Individual		0.00	-3,367.42		
04936 29/12/2022 D 00084 00084	Presupuesto de Egresos por Ejercer de Gastos de Funcionamiento Aportaciones del Sistema de Capitalización Individual		0.00	-3,367.42		
	TOTAL:		0.00	7,651.23		
8221 N00132000 020206010101150101 1415	Aportaciones para financiar los gastos generales de administración del ISSEMYM	2,380.19	0.00	2,380.19	0.00	
REN. FECHA TIPO N.POL. REF	CONCEPTO		DEBE	HABER		

Cuenta (3)	Concepto (4)	Saldo Inicial (5)	Debe (6)	Haber (7)	Saldo Final (8)	Fecha de Antigüedad (9)
01144 29/12/2022 D 00007 00007	Presupuesto de Egresos por Ejercer de Gastos de Funcionamiento Aportaciones para financiar los gastos generales de administración del ISSEMYM		0.00	1,744.90		
00268 29/12/2022 D 00165 00165	Presupuesto de Egresos por Ejercer de Gastos de Funcionamiento Aportaciones para financiar los gastos generales de administración del ISSEMYM		0.00	5,869.99		
04937 29/12/2022 D 00084 00084	Presupuesto de Egresos por Ejercer de Gastos de Funcionamiento Aportaciones para financiar los gastos generales de administración del ISSEMYM		0.00	-1,744.90		
04938 29/12/2022 D 00084 00084	Presupuesto de Egresos por Ejercer de Gastos de Funcionamiento Aportaciones para financiar los gastos generales de administración del ISSEMYM		0.00	-1,744.90		
04939 29/12/2022 D 00084 00084	Presupuesto de Egresos por Ejercer de Gastos de Funcionamiento Aportaciones para financiar los gastos generales de administración del ISSEMYM		0.00	-1,744.90		
	TOTAL:		0.00	2,380.19		
8221 N00132000 020206010101150101 1416	Aportaciones para riesgo de trabajo	11,219.55	0.00	11,219.55	0.00	
REN. FECHA TIPO N.POL. REF	CONCEPTO		DEBE	HABER		
01151 29/12/2022 D 00007 00007	Presupuesto de Egresos por Ejercer de Gastos de Funcionamiento Aportaciones para riesgo de trabajo		0.00	8,226.04		
04940 29/12/2022 D 00084 00084	Presupuesto de Egresos por Ejercer de Gastos de Funcionamiento Aportaciones para riesgo de trabajo		0.00	-8,226.04		
04941 29/12/2022 D 00084 00084	Presupuesto de Egresos por Ejercer de Gastos de Funcionamiento Aportaciones para riesgo de trabajo		0.00	-8,226.04		
04942 29/12/2022 D 00084 00084	Presupuesto de Egresos por Ejercer de Gastos de Funcionamiento Aportaciones para riesgo de trabajo		0.00	-8,226.04		
00522 29/12/2022 D 00175 00175	Presupuesto de Egresos por Ejercer de Gastos de Funcionamiento Aportaciones para riesgo de trabajo		0.00	27,671.63		
	TOTAL:		0.00	11,219.55		
8221 N00132000 020206010101150101 1595	Despensa	4,750.00	0.00	4,750.00	0.00	
REN. FECHA TIPO N.POL. REF	CONCEPTO		DEBE	HABER		
01074 29/12/2022 D 00004 00004	Presupuesto de Egresos por Ejercer de Gastos de Funcionamiento Despensa		0.00	300.00		
01081 29/12/2022 D 00001 00001	Presupuesto de Egresos por Ejercer de Gastos de Funcionamiento Despensa		0.00	300.00		
00268 29/12/2022 D 00165 00165	Presupuesto de Egresos por Ejercer de Gastos de Funcionamiento Despensa		0.00	4,150.00		
	TOTAL:		0.00	4,750.00		
8221 N00132000 020206010101150101 1712	Estímulos por puntualidad y asistencia	32,840.00	0.00	32,840.00	0.00	
REN. FECHA TIPO N.POL. REF	CONCEPTO		DEBE	HABER		
01102 29/12/2022 D 00001 00001	Presupuesto de Egresos por Ejercer de Gastos de Funcionamiento Estímulos por puntualidad y asistencia		0.00	3,858.00		
01095 29/12/2022 D 00004 00004	Presupuesto de Egresos por Ejercer de Gastos de Funcionamiento Estímulos por puntualidad y asistencia		0.00	3,858.00		
00612 29/12/2022 D 00175 00175	Presupuesto de Egresos por Ejercer de Gastos de Funcionamiento Estímulos por puntualidad y asistencia		0.00	25,124.00		
	TOTAL:		0.00	32,840.00		
8221 N00132000 020206010101150101 2611	Combustibles, lubricantes y aditivos	131,199.81	0.00	131,199.81	0.00	
REN. FECHA TIPO N.POL. REF	CONCEPTO		DEBE	HABER		
00018 29/12/2022 D 00077 00077	Presupuesto de Egresos por Ejercer de Gastos de Funcionamiento Combustibles, lubricantes y aditivos		0.00	37,700.00		
00792 29/12/2022 D 00175 00175	Presupuesto de Egresos por Ejercer de Gastos de Funcionamiento Combustibles, lubricantes y aditivos		0.00	93,499.81		
	TOTAL:		0.00	131,199.81		
8221 N00132000 020206010101250102 1412	Aportaciones de servicio de salud	16,069.30	23,814.50	39,883.80	0.00	
REN. FECHA TIPO N.POL. REF	CONCEPTO		DEBE	HABER		
00085 29/12/2022 D 00161 00161	Presupuesto de Egresos por Ejercer de Gastos de Funcionamiento Aportaciones de servicio de salud		23,814.50	0.00		
04943 29/12/2022 D 00084 00084	Presupuesto de Egresos por Ejercer de Gastos de Funcionamiento Aportaciones de servicio de salud		0.00	19,941.90		
04944 29/12/2022 D 00084 00084	Presupuesto de Egresos por Ejercer de Gastos de Funcionamiento Aportaciones de servicio de salud		0.00	19,941.90		
	TOTAL:		23,814.50	39,883.80		
8221 N00132000 020206010101250102 1413	Aportaciones al fondo del sistema solidario de reparto	11,923.26	18,400.34	30,323.60	0.00	
REN. FECHA TIPO N.POL. REF	CONCEPTO		DEBE	HABER		
00171 29/12/2022 D 00161 00161	Presupuesto de Egresos por Ejercer de Gastos de Funcionamiento Aportaciones al fondo del sistema solidario de reparto		18,400.34	0.00		
04945 29/12/2022 D 00084 00084	Presupuesto de Egresos por Ejercer de Gastos de Funcionamiento Aportaciones al fondo del sistema solidario de reparto		0.00	14,796.94		
04946 29/12/2022 D 00084 00084	Presupuesto de Egresos por Ejercer de Gastos de Funcionamiento Aportaciones al fondo del sistema solidario de reparto		0.00	14,796.94		
04947 29/12/2022 D 00084 00084	Presupuesto de Egresos por Ejercer de Gastos de Funcionamiento Aportaciones al fondo del sistema solidario de reparto		0.00	729.72		
	TOTAL:		18,400.34	30,323.60		
8221 N00132000 020206010101250102 1414	Aportaciones del Sistema de Capitalización Individual	4,806.74	5,295.52	10,102.26	0.00	
REN. FECHA TIPO N.POL. REF	CONCEPTO		DEBE	HABER		
00257 29/12/2022 D 00161 00161	Presupuesto de Egresos por Ejercer de Gastos de Funcionamiento Aportaciones del Sistema de Capitalización Individual		5,295.52	0.00		

Tenancingo
Estado de México
2022 - 2024

Cuenta Pública 2022
Anexo al Estado de Situación Financiera
(Cifras en Pesos)

MUNICIPIO TENANCINGO 0058 — DEL 1 DE ENERO AL 31 DE DICIEMBRE DE 2022

Cuenta (3)	Concepto (4)	Saldo Inicial (5)	Debe (6)	Haber (7)	Saldo Final (8)	Fecha de Antigüedad (9)
04948 29/12/2022 D 00084 00084	Presupuesto de Egresos por Ejercer de Gastos de Funcionamiento Aportaciones del Sistema de Capitalización Individual		0.00	3,367.42		
04949 29/12/2022 D 00084 00084	Presupuesto de Egresos por Ejercer de Gastos de Funcionamiento Aportaciones del Sistema de Capitalización Individual		0.00	3,367.42		
04950 29/12/2022 D 00084 00084	Presupuesto de Egresos por Ejercer de Gastos de Funcionamiento Aportaciones del Sistema de Capitalización Individual		0.00	3,367.42		
	TOTAL:		**5,295.52**	**10,102.26**		
8221 N00132000 02020601010125010 2 1415	**Aportaciones para financiar los gastos generales de administración del ISSEMYM**	**1,406.16**	**3,828.54**	**5,234.70**	**0.00**	
REN. FECHA TIPO N.POL. REF	**CONCEPTO**		**DEBE**	**HABER**		
04951 29/12/2022 D 00084 00084	Presupuesto de Egresos por Ejercer de Gastos de Funcionamiento Aportaciones para financiar los gastos generales de administración del ISSEMYM		0.00	1,744.90		
04952 29/12/2022 D 00084 00084	Presupuesto de Egresos por Ejercer de Gastos de Funcionamiento Aportaciones para financiar los gastos generales de administración del ISSEMYM		0.00	1,744.90		
04953 29/12/2022 D 00084 00084	Presupuesto de Egresos por Ejercer de Gastos de Funcionamiento Aportaciones para financiar los gastos generales de administración del ISSEMYM		0.00	1,744.90		
00343 29/12/2022 D 00161 00161	Presupuesto de Egresos por Ejercer de Gastos de Funcionamiento Aportaciones para financiar los gastos generales de administración del ISSEMYM		3,828.54	0.00		
	TOTAL:		**3,828.54**	**5,234.70**		
8221 N00132000 02020601010125010 2 1416	**Aportaciones para riesgo de trabajo**	**6,628.46**	**18,049.66**	**24,678.12**	**0.00**	
REN. FECHA TIPO N.POL. REF	**CONCEPTO**		**DEBE**	**HABER**		
04954 29/12/2022 D 00084 00084	Presupuesto de Egresos por Ejercer de Gastos de Funcionamiento Aportaciones para riesgo de trabajo		0.00	8,226.04		
04955 29/12/2022 D 00084 00084	Presupuesto de Egresos por Ejercer de Gastos de Funcionamiento Aportaciones para riesgo de trabajo		0.00	8,226.04		
04956 29/12/2022 D 00084 00084	Presupuesto de Egresos por Ejercer de Gastos de Funcionamiento Aportaciones para riesgo de trabajo		0.00	8,226.04		
00429 29/12/2022 D 00161 00161	Presupuesto de Egresos por Ejercer de Gastos de Funcionamiento Aportaciones para riesgo de trabajo		18,049.66	0.00		
	TOTAL:		**18,049.66**	**24,678.12**		
8221 N00140000 03010201020211010 1 2111	**Materiales y útiles de oficina**	**1,000.00**	**0.00**	**1,000.00**	**0.00**	
REN. FECHA TIPO N.POL. REF	**CONCEPTO**		**DEBE**	**HABER**		
00638 29/12/2022 D 00175 00175	Presupuesto de Egresos por Ejercer de Gastos de Funcionamiento Materiales y útiles de oficina		0.00	1,000.00		
	TOTAL:		**0.00**	**1,000.00**		
8221 N00146000 02020601030311010 1 2161	**Material y enseres de limpieza**	**33,067.90**	**0.00**	**33,067.90**	**0.00**	
REN. FECHA TIPO N.POL. REF	**CONCEPTO**		**DEBE**	**HABER**		
00682 29/12/2022 D 00175 00175	Presupuesto de Egresos por Ejercer de Gastos de Funcionamiento Material y enseres de limpieza		0.00	33,067.90		
	TOTAL:		**0.00**	**33,067.90**		
8221 N00146000 02020601030311010 1 2431	**Cal, yeso y productos de yeso**	**2,999.74**	**3,000.24**	**5,999.98**	**0.00**	
REN. FECHA TIPO N.POL. REF	**CONCEPTO**		**DEBE**	**HABER**		
00003 29/12/2022 D 00042 00042	Presupuesto de Egresos por Ejercer de Gastos de Funcionamiento Cal, yeso y productos de yeso		0.00	5,999.98		
00697 29/12/2022 D 00175 00175	Presupuesto de Egresos por Ejercer de Gastos de Funcionamiento Cal, yeso y productos de yeso		3,000.24	0.00		
	TOTAL:		**3,000.24**	**5,999.98**		
8221 N00146000 02020601030311010 1 2491	**Materiales de construcción**	**20,000.00**	**0.00**	**20,000.00**	**0.00**	
REN. FECHA TIPO N.POL. REF	**CONCEPTO**		**DEBE**	**HABER**		
00710 29/12/2022 D 00175 00175	Presupuesto de Egresos por Ejercer de Gastos de Funcionamiento Materiales de construcción		0.00	20,000.00		
	TOTAL:		**0.00**	**20,000.00**		
8221 N00146000 02020601030311010 1 2611	**Combustibles, lubricantes y aditivos**	**-96,000.00**	**96,000.00**	**0.00**	**0.00**	
REN. FECHA TIPO N.POL. REF	**CONCEPTO**		**DEBE**	**HABER**		
00793 29/12/2022 D 00175 00175	Presupuesto de Egresos por Ejercer de Gastos de Funcionamiento Combustibles, lubricantes y aditivos		96,000.00	0.00		
	TOTAL:		**96,000.00**	**0.00**		
8221 N00146000 02020601030311010 1 2911	**Refacciones, accesorios y herramientas**	**25,000.00**	**0.00**	**25,000.00**	**0.00**	
REN. FECHA TIPO N.POL. REF	**CONCEPTO**		**DEBE**	**HABER**		
00826 29/12/2022 D 00175 00175	Presupuesto de Egresos por Ejercer de Gastos de Funcionamiento Refacciones, accesorios y herramientas		0.00	25,000.00		
	TOTAL:		**0.00**	**25,000.00**		
8221 N00146000 02020601030311010 1 3121	**Gas**	**82,223.30**	**0.00**	**82,223.30**	**0.00**	
REN. FECHA TIPO N.POL. REF	**CONCEPTO**		**DEBE**	**HABER**		
00003 29/12/2022 D 00019 00019	Presupuesto de Egresos por Ejercer de Gastos de Funcionamiento Gas		0.00	0.01		
00846 29/12/2022 D 00175 00175	Presupuesto de Egresos por Ejercer de Gastos de Funcionamiento Gas		0.00	43,572.14		
00003 27/12/2022 E 00073 00073	Presupuesto de Egresos por Ejercer de Gastos de Funcionamiento Gas		0.00	38,651.15		
	TOTAL:		**0.00**	**82,223.30**		

Tenancingo
Estado de México
2022-2024

Cuenta Pública 2022
Anexo al Estado de Situación Financiera
(Cifras en Pesos)

MUNICIPIO TENANCINGO 0058 — **DEL 1 DE ENERO AL 31 DE DICIEMBRE DE 2022**

Cuenta (3)	Concepto (4)	Saldo Inicial (5)	Debe (6)	Haber (7)	Saldo Final (8)	Fecha de Antigüedad (9)
8221 N00146000 020206010303110101 3551	Reparación y mantenimiento de vehículos terrestres, aéreos y lacustres	23,352.80	0.00	23,352.80	0.00	
REN. FECHA TIPO N.POL. REF	CONCEPTO		DEBE	HABER		
00954 29/12/2022 D 00175 00175	Presupuesto de Egresos por Ejercer de Gastos de Funcionamiento Reparación y mantenimiento de vehículos terrestres, aéreos y lacustres		0.00	23,352.80		
	TOTAL:		0.00	23,352.80		
8221 N00146000 020206010303110101 3571	Reparación, instalación y mantenimiento de maquinaria, equipo industrial y diverso	4,996.84	0.00	4,996.84	0.00	
REN. FECHA TIPO N.POL. REF	CONCEPTO		DEBE	HABER		
00964 29/12/2022 D 00175 00175	Presupuesto de Egresos por Ejercer de Gastos de Funcionamiento Reparación, instalación y mantenimiento de maquinaria, equipo industrial y diverso		0.00	4,996.84		
	TOTAL:		0.00	4,996.84		
8221 N00146000 020206010303150101 1131	Sueldo base	76,293.49	0.00	76,293.49	0.00	
REN. FECHA TIPO N.POL. REF	CONCEPTO		DEBE	HABER		
01102 29/12/2022 D 00004 00004	Presupuesto de Egresos por Ejercer de Gastos de Funcionamiento Sueldo base		0.00	30,126.70		
01109 29/12/2022 D 00001 00001	Presupuesto de Egresos por Ejercer de Gastos de Funcionamiento Sueldo base		0.00	30,126.70		
00270 29/12/2022 D 00165 00165	Presupuesto de Egresos por Ejercer de Gastos de Funcionamiento Sueldo base		0.00	10,355.71		
00122 22/12/2022 C 00031 00031	Presupuesto de Egresos por Ejercer de Gastos de Funcionamiento Sueldo base		0.00	2,842.19		
00129 15/12/2022 C 00009 00009	Presupuesto de Egresos por Ejercer de Gastos de Funcionamiento Sueldo base		0.00	2,842.19		
	TOTAL:		0.00	76,293.49		
8221 N00146000 020206010303150101 1321	Prima vacacional	52,738.38	0.00	52,738.38	0.00	
REN. FECHA TIPO N.POL. REF	CONCEPTO		DEBE	HABER		
00234 29/12/2022 D 00009 00009	Presupuesto de Egresos por Ejercer de Gastos de Funcionamiento Prima vacacional		0.00	45,586.47		
00112 29/12/2022 D 00176 00176	Presupuesto de Egresos por Ejercer de Gastos de Funcionamiento Prima vacacional		0.00	2,851.23		
00045 16/12/2022 C 00021 00021	Presupuesto de Egresos por Ejercer de Gastos de Funcionamiento Prima vacacional		0.00	4,300.68		
	TOTAL:		0.00	52,738.38		
8221 N00146000 020206010303150101 1322	Aguinaldo	87,148.61	0.00	86,760.25	388.36	
REN. FECHA TIPO N.POL. REF	CONCEPTO		DEBE	HABER		
00234 29/12/2022 D 00008 00008	Presupuesto de Egresos por Ejercer de Gastos de Funcionamiento Aguinaldo		0.00	79,280.80		
00045 16/12/2022 C 00019 00019	Presupuesto de Egresos por Ejercer de Gastos de Funcionamiento Aguinaldo		0.00	7,479.45		
	TOTAL:		0.00	86,760.25		
8221 N00146000 020206010303150101 1344	Compensación por retabulación	8,491.48	5,700.00	14,191.48	0.00	
REN. FECHA TIPO N.POL. REF	CONCEPTO		DEBE	HABER		
01123 29/12/2022 D 00001 00001	Presupuesto de Egresos por Ejercer de Gastos de Funcionamiento Compensación por retabulación		0.00	6,795.74		
01116 29/12/2022 D 00004 00004	Presupuesto de Egresos por Ejercer de Gastos de Funcionamiento Compensación por retabulación		0.00	6,795.74		
00267 29/12/2022 D 00175 00175	Presupuesto de Egresos por Ejercer de Gastos de Funcionamiento Compensación por retabulación		5,700.00	0.00		
00129 22/12/2022 C 00031 00031	Presupuesto de Egresos por Ejercer de Gastos de Funcionamiento Compensación por retabulación		0.00	300.00		
00138 15/12/2022 C 00009 00009	Presupuesto de Egresos por Ejercer de Gastos de Funcionamiento Compensación por retabulación		0.00	300.00		
	TOTAL:		5,700.00	14,191.48		
8221 N00146000 020206010303150101 1345	Gratificación	-34,088.08	57,912.66	23,824.58	0.00	
REN. FECHA TIPO N.POL. REF	CONCEPTO		DEBE	HABER		
01109 29/12/2022 D 00004 00004	Presupuesto de Egresos por Ejercer de Gastos de Funcionamiento Gratificación		0.00	1,215.00		
00329 29/12/2022 D 00175 00175	Presupuesto de Egresos por Ejercer de Gastos de Funcionamiento Gratificación		57,912.66	0.00		
00087 29/12/2022 D 00006 00006	Presupuesto de Egresos por Ejercer de Gastos de Funcionamiento Gratificación		0.00	3,774.05		
01116 29/12/2022 D 00001 00001	Presupuesto de Egresos por Ejercer de Gastos de Funcionamiento Gratificación		0.00	1,215.00		
00080 29/12/2022 D 00012 00012	Presupuesto de Egresos por Ejercer de Gastos de Funcionamiento Gratificación		0.00	4,334.53		
00094 29/12/2022 D 00003 00003	Presupuesto de Egresos por Ejercer de Gastos de Funcionamiento Gratificación		0.00	3,774.05		
00143 22/12/2022 C 00032 00032	Presupuesto de Egresos por Ejercer de Gastos de Funcionamiento Gratificación		0.00	2,588.71		
00136 22/12/2022 C 00034 00034	Presupuesto de Egresos por Ejercer de Gastos de Funcionamiento Gratificación		0.00	4,334.53		
00150 15/12/2022 C 00010 00010	Presupuesto de Egresos por Ejercer de Gastos de Funcionamiento Gratificación		0.00	2,588.71		
	TOTAL:		57,912.66	23,824.58		
8221 N00146000 020206010303150101 1412	Aportaciones de servicio de salud	27.65	0.00	27.65	0.00	
REN. FECHA TIPO N.POL. REF	CONCEPTO		DEBE	HABER		
01158 29/12/2022 D 00007 00007	Presupuesto de Egresos por Ejercer de Gastos de Funcionamiento Aportaciones de servicio de salud		0.00	6,836.78		
00272 29/12/2022 D 00165 00165	Presupuesto de Egresos por Ejercer de Gastos de Funcionamiento Aportaciones de servicio de salud		0.00	6,832.19		
05117 29/12/2022 D 00084 00084	Presupuesto de Egresos por Ejercer de Gastos de Funcionamiento Aportaciones de servicio de salud		0.00	-6,804.54		

Cuenta Pública 2022
Anexo al Estado de Situación Financiera
(Cifras en Pesos)

MUNICIPIO TENANCINGO 0058 — **DEL 1 DE ENERO AL 31 DE DICIEMBRE DE 2022**

Cuenta (3)	Concepto (4)	Saldo Inicial (5)	Debe (6)	Haber (7)	Saldo Final (8)	Fecha de Antigüedad (9)
05118 29/12/2022 D 00084 00084	Presupuesto de Egresos por Ejercer de Gastos de Funcionamiento Aportaciones de servicio de salud		0.00	-6,836.78		
	TOTAL:		0.00	27.65		
8221 N00146000 020206010303150101 1413	**Aportaciones al fondo del sistema solidario de reparto**	20.28	0.00	20.28	0.00	
REN. FECHA TIPO N.POL. REF	**CONCEPTO**		**DEBE**	**HABER**		
00274 29/12/2022 D 00165 00165	Presupuesto de Egresos por Ejercer de Gastos de Funcionamiento Aportaciones al fondo del sistema solidario de reparto		0.00	5,069.28		
01165 29/12/2022 D 00007 00007	Presupuesto de Egresos por Ejercer de Gastos de Funcionamiento Aportaciones al fondo del sistema solidario de reparto		0.00	5,072.92		
05119 29/12/2022 D 00084 00084	Presupuesto de Egresos por Ejercer de Gastos de Funcionamiento Aportaciones al fondo del sistema solidario de reparto		0.00	-5,049.00		
05120 29/12/2022 D 00084 00084	Presupuesto de Egresos por Ejercer de Gastos de Funcionamiento Aportaciones al fondo del sistema solidario de reparto		0.00	-5,072.92		
	TOTAL:		0.00	20.28		
8221 N00146000 020206010303150101 1414	**Aportaciones del Sistema de Capitalización Individual**	903.71	0.00	903.71	0.00	
REN. FECHA TIPO N.POL. REF	**CONCEPTO**		**DEBE**	**HABER**		
00276 29/12/2022 D 00165 00165	Presupuesto de Egresos por Ejercer de Gastos de Funcionamiento Aportaciones del Sistema de Capitalización Individual		0.00	2,033.39		
01172 29/12/2022 D 00007 00007	Presupuesto de Egresos por Ejercer de Gastos de Funcionamiento Aportaciones del Sistema de Capitalización Individual		0.00	1,135.64		
05121 29/12/2022 D 00084 00084	Presupuesto de Egresos por Ejercer de Gastos de Funcionamiento Aportaciones del Sistema de Capitalización Individual		0.00	-1,129.68		
05122 29/12/2022 D 00084 00084	Presupuesto de Egresos por Ejercer de Gastos de Funcionamiento Aportaciones del Sistema de Capitalización Individual		0.00	-1,135.64		
	TOTAL:		0.00	903.71		
8221 N00146000 020206010303150101 1415	**Aportaciones para financiar los gastos generales de administración del ISSEMYM**	2.72	0.00	-595.38	598.10	
REN. FECHA TIPO N.POL. REF	**CONCEPTO**		**DEBE**	**HABER**		
01179 29/12/2022 D 00007 00007	Presupuesto de Egresos por Ejercer de Gastos de Funcionamiento Aportaciones para financiar los gastos generales de administración del ISSEMYM		0.00	598.20		
05123 29/12/2022 D 00084 00084	Presupuesto de Egresos por Ejercer de Gastos de Funcionamiento Aportaciones para financiar los gastos generales de administración del ISSEMYM		0.00	-595.38		
05124 29/12/2022 D 00084 00084	Presupuesto de Egresos por Ejercer de Gastos de Funcionamiento Aportaciones para financiar los gastos generales de administración del ISSEMYM		0.00	-598.20		
	TOTAL:		0.00	-595.38		
8221 N00146000 020206010303150101 1416	**Aportaciones para riesgo de trabajo**	11.46	0.00	11.46	0.00	
REN. FECHA TIPO N.POL. REF	**CONCEPTO**		**DEBE**	**HABER**		
01186 29/12/2022 D 00007 00007	Presupuesto de Egresos por Ejercer de Gastos de Funcionamiento Aportaciones para riesgo de trabajo		0.00	2,820.18		
05125 29/12/2022 D 00084 00084	Presupuesto de Egresos por Ejercer de Gastos de Funcionamiento Aportaciones para riesgo de trabajo		0.00	-2,806.90		
05126 29/12/2022 D 00084 00084	Presupuesto de Egresos por Ejercer de Gastos de Funcionamiento Aportaciones para riesgo de trabajo		0.00	-2,820.18		
00114 29/12/2022 D 00176 00176	Presupuesto de Egresos por Ejercer de Gastos de Funcionamiento Aportaciones para riesgo de trabajo		0.00	2,818.36		
	TOTAL:		0.00	11.46		
8221 N00146000 020206010303150101 3511	**Reparación y mantenimiento de inmuebles**	17,978.82	0.00	17,978.82	0.00	
REN. FECHA TIPO N.POL. REF	**CONCEPTO**		**DEBE**	**HABER**		
00930 29/12/2022 D 00175 00175	Presupuesto de Egresos por Ejercer de Gastos de Funcionamiento Reparación y mantenimiento de inmuebles		0.00	17,978.82		
	TOTAL:		0.00	17,978.82		
8221 N00146000 020206010303250102 1412	**Aportaciones de servicio de salud**	1,333.66	12,307.66	13,641.32	0.00	
REN. FECHA TIPO N.POL. REF	**CONCEPTO**		**DEBE**	**HABER**		
00087 29/12/2022 D 00161 00161	Presupuesto de Egresos por Ejercer de Gastos de Funcionamiento Aportaciones de servicio de salud		12,307.66	0.00		
05127 29/12/2022 D 00084 00084	Presupuesto de Egresos por Ejercer de Gastos de Funcionamiento Aportaciones de servicio de salud		0.00	6,804.54		
05128 29/12/2022 D 00084 00084	Presupuesto de Egresos por Ejercer de Gastos de Funcionamiento Aportaciones de servicio de salud		0.00	6,836.78		
	TOTAL:		12,307.66	13,641.32		
8221 N00146000 020206010303250102 1413	**Aportaciones al fondo del sistema solidario de reparto**	989.52	9,132.40	10,121.92	0.00	
REN. FECHA TIPO N.POL. REF	**CONCEPTO**		**DEBE**	**HABER**		
00173 29/12/2022 D 00161 00161	Presupuesto de Egresos por Ejercer de Gastos de Funcionamiento Aportaciones al fondo del sistema solidario de reparto		9,132.40	0.00		
05129 29/12/2022 D 00084 00084	Presupuesto de Egresos por Ejercer de Gastos de Funcionamiento Aportaciones al fondo del sistema solidario de reparto		0.00	5,049.00		
05130 29/12/2022 D 00084 00084	Presupuesto de Egresos por Ejercer de Gastos de Funcionamiento Aportaciones al fondo del sistema solidario de reparto		0.00	5,072.92		
	TOTAL:		9,132.40	10,121.92		
8221 N00146000 020206010303250102 1414	**Aportaciones del Sistema de Capitalización Individual**	746.72	1,518.60	2,265.32	0.00	

Tenancingo
Estado de México
2022 • 2024

Cuenta Pública 2022
Anexo al Estado de Situación Financiera
(Cifras en Pesos)

MUNICIPIO TENANCINGO 0058 **DEL 1 DE ENERO AL 31 DE DICIEMBRE DE 2022**

Cuenta (3)	Concepto (4)	Saldo Inicial (5)	Debe (6)	Haber (7)	Saldo Final (8)	Fecha de Antigüedad (9)
REN. FECHA TIPO N.POL. REF	CONCEPTO		DEBE	HABER		
00259 29/12/2022 D 00161 00161	Presupuesto de Egresos por Ejercer de Gastos de Funcionamiento Aportaciones del Sistema de Capitalización Individual		1,518.60	0.00		
05131 29/12/2022 D 00084 00084	Presupuesto de Egresos por Ejercer de Gastos de Funcionamiento Aportaciones del Sistema de Capitalización Individual		0.00	1,129.68		
05132 29/12/2022 D 00084 00084	Presupuesto de Egresos por Ejercer de Gastos de Funcionamiento Aportaciones del Sistema de Capitalización Individual		0.00	1,135.64		
	TOTAL:		1,518.60	2,265.32		
8221 N00146000 020206010303250102 1415	Aportaciones para financiar los gastos generales de administración del ISSEMYM	116.88	1,076.70	1,193.58	0.00	
REN. FECHA TIPO N.POL. REF	CONCEPTO		DEBE	HABER		
05133 29/12/2022 D 00084 00084	Presupuesto de Egresos por Ejercer de Gastos de Funcionamiento Aportaciones para financiar los gastos generales de administración del ISSEMYM		0.00	595.38		
05134 29/12/2022 D 00084 00084	Presupuesto de Egresos por Ejercer de Gastos de Funcionamiento Aportaciones para financiar los gastos generales de administración del ISSEMYM		0.00	598.20		
00345 29/12/2022 D 00161 00161	Presupuesto de Egresos por Ejercer de Gastos de Funcionamiento Aportaciones para financiar los gastos generales de administración del ISSEMYM		1,076.70	0.00		
	TOTAL:		1,076.70	1,193.58		
8221 N00146000 020206010303250102 1416	Aportaciones para riesgo de trabajo	550.18	5,076.90	5,627.08	0.00	
REN. FECHA TIPO N.POL. REF	CONCEPTO		DEBE	HABER		
05135 29/12/2022 D 00084 00084	Presupuesto de Egresos por Ejercer de Gastos de Funcionamiento Aportaciones para riesgo de trabajo		0.00	2,806.90		
05136 29/12/2022 D 00084 00084	Presupuesto de Egresos por Ejercer de Gastos de Funcionamiento Aportaciones para riesgo de trabajo		0.00	2,820.18		
00431 29/12/2022 D 00161 00161	Presupuesto de Egresos por Ejercer de Gastos de Funcionamiento Aportaciones para riesgo de trabajo		5,076.90	0.00		
	TOTAL:		5,076.90	5,627.08		
8221 N00147000 020206010304110101 2161	Material y enseres de limpieza	108,795.40	0.00	108,795.40	0.00	
REN. FECHA TIPO N.POL. REF	CONCEPTO		DEBE	HABER		
00684 29/12/2022 D 00175 00175	Presupuesto de Egresos por Ejercer de Gastos de Funcionamiento Material y enseres de limpieza		0.00	108,795.40		
	TOTAL:		0.00	108,795.40		
8221 N00147000 020206010304110101 2492	Estructuras y manufacturas para todo tipo de construcción	23,043.42	0.00	23,043.42	0.00	
REN. FECHA TIPO N.POL. REF	CONCEPTO		DEBE	HABER		
00714 29/12/2022 D 00175 00175	Presupuesto de Egresos por Ejercer de Gastos de Funcionamiento Estructuras y manufacturas para todo tipo de construcción		0.00	23,043.42		
	TOTAL:		0.00	23,043.42		
8221 N00147000 020206010304110101 2561	Fibras sintéticas, hules, plásticos y derivados	8,260.00	0.00	8,260.00	0.00	
REN. FECHA TIPO N.POL. REF	CONCEPTO		DEBE	HABER		
00726 29/12/2022 D 00175 00175	Presupuesto de Egresos por Ejercer de Gastos de Funcionamiento Fibras sintéticas, hules, plásticos y derivados		0.00	8,260.00		
	TOTAL:		0.00	8,260.00		
8221 N00147000 020206010304110101 2911	Refacciones, accesorios y herramientas	3,694.70	0.00	3,694.70	0.00	
REN. FECHA TIPO N.POL. REF	CONCEPTO		DEBE	HABER		
00828 29/12/2022 D 00175 00175	Presupuesto de Egresos por Ejercer de Gastos de Funcionamiento Refacciones, accesorios y herramientas		0.00	3,694.70		
	TOTAL:		0.00	3,694.70		
8221 N00147000 020206010304110101 2921	Refacciones y accesorios menores de edificios	2,719.82	0.00	2,719.82	0.00	
REN. FECHA TIPO N.POL. REF	CONCEPTO		DEBE	HABER		
00010 29/12/2022 D 00052 00052	Presupuesto de Egresos por Ejercer de Gastos de Funcionamiento Refacciones y accesorios menores de edificios		0.00	116.00		
00830 29/12/2022 D 00175 00175	Presupuesto de Egresos por Ejercer de Gastos de Funcionamiento Refacciones y accesorios menores de edificios		0.00	2,603.82		
	TOTAL:		0.00	2,719.82		
8221 N00147000 020206010304110101 3571	Reparación, instalación y mantenimiento de maquinaria, equipo industrial y diverso	25,428.44	0.00	25,428.44	0.00	
REN. FECHA TIPO N.POL. REF	CONCEPTO		DEBE	HABER		
00986 29/12/2022 D 00175 00175	Presupuesto de Egresos por Ejercer de Gastos de Funcionamiento Reparación, instalación y mantenimiento de maquinaria, equipo industrial y diverso		0.00	25,428.44		
	TOTAL:		0.00	25,428.44		
8221 N00147000 020206010304150101 1131	Sueldo base	27,361.92	86,022.46	113,384.38	0.00	
REN. FECHA TIPO N.POL. REF	CONCEPTO		DEBE	HABER		
01130 29/12/2022 D 00001 00001	Presupuesto de Egresos por Ejercer de Gastos de Funcionamiento Sueldo base		0.00	56,692.19		
01123 29/12/2022 D 00004 00004	Presupuesto de Egresos por Ejercer de Gastos de Funcionamiento Sueldo base		0.00	56,692.19		
00083 29/12/2022 D 00175 00175	Presupuesto de Egresos por Ejercer de Gastos de Funcionamiento Sueldo base		86,022.46	0.00		
	TOTAL:		86,022.46	113,384.38		
8221 N00147000 020206010304150101 1311	Prima por años de servicio	-5,280.00	7,480.00	2,200.00	0.00	

Tenancingo
Estado de México
2022-2024

Cuenta Pública 2022
Anexo al Estado de Situación Financiera
(Cifras en Pesos)

MUNICIPIO TENANCINGO 0058 — **DEL 1 DE ENERO AL 31 DE DICIEMBRE DE 2022**

Cuenta (3)					Concepto (4)	Saldo Inicial (5)	Debe (6)	Haber (7)	Saldo Final (8)	Fecha de Antigüedad (9)
REN.	FECHA	TIPO	N.POL.	REF	CONCEPTO		DEBE	HABER		
01144	29/12/2022	D	00004	00004	Presupuesto de Egresos por Ejercer de Gastos de Funcionamiento Prima por años de servicio		0.00	1,100.00		
01151	29/12/2022	D	00001	00001	Presupuesto de Egresos por Ejercer de Gastos de Funcionamiento Prima por años de servicio		0.00	1,100.00		
00087	29/12/2022	D	00175	00175	Presupuesto de Egresos por Ejercer de Gastos de Funcionamiento Prima por años de servicio		7,480.00	0.00		
					TOTAL:		7,480.00	2,200.00		
8221	N00147000	020206010304150101	1321		Prima vacacional	88,799.45	0.00	88,799.45	0.00	
REN.	FECHA	TIPO	N.POL.	REF	CONCEPTO		DEBE	HABER		
00241	29/12/2022	D	00009	00009	Presupuesto de Egresos por Ejercer de Gastos de Funcionamiento Prima vacacional		0.00	82,469.73		
00278	29/12/2022	D	00165	00165	Presupuesto de Egresos por Ejercer de Gastos de Funcionamiento Prima vacacional		0.00	6,329.72		
					TOTAL:		0.00	88,799.45		
8221	N00147000	020206010304150101	1322		Aguinaldo	174,741.42	5,458.94	180,200.36	0.00	
REN.	FECHA	TIPO	N.POL.	REF	CONCEPTO		DEBE	HABER		
00241	29/12/2022	D	00008	00008	Presupuesto de Egresos por Ejercer de Gastos de Funcionamiento Aguinaldo		0.00	180,200.36		
00191	29/12/2022	D	00175	00175	Presupuesto de Egresos por Ejercer de Gastos de Funcionamiento Aguinaldo		5,458.94	0.00		
					TOTAL:		5,458.94	180,200.36		
8221	N00147000	020206010304150101	1331		Remuneraciones por horas extraordinarias	-2,630.91	2,630.91	0.00	0.00	
REN.	FECHA	TIPO	N.POL.	REF	CONCEPTO		DEBE	HABER		
00211	29/12/2022	D	00175	00175	Presupuesto de Egresos por Ejercer de Gastos de Funcionamiento Remuneraciones por horas extraordinarias		2,630.91	0.00		
					TOTAL:		2,630.91	0.00		
8221	N00147000	020206010304150101	1344		Compensación por retabulación	-15,725.32	41,694.00	25,968.68	0.00	
REN.	FECHA	TIPO	N.POL.	REF	CONCEPTO		DEBE	HABER		
01151	29/12/2022	D	00004	00004	Presupuesto de Egresos por Ejercer de Gastos de Funcionamiento Compensación por retabulación		0.00	12,984.34		
01158	29/12/2022	D	00001	00001	Presupuesto de Egresos por Ejercer de Gastos de Funcionamiento Compensación por retabulación		0.00	12,984.34		
00269	29/12/2022	D	00175	00175	Presupuesto de Egresos por Ejercer de Gastos de Funcionamiento Compensación por retabulación		41,694.00	0.00		
					TOTAL:		41,694.00	25,968.68		
8221	N00147000	020206010304150101	1345		Gratificación	-4,978.51	45,940.23	40,961.72	0.00	
REN.	FECHA	TIPO	N.POL.	REF	CONCEPTO		DEBE	HABER		
00101	29/12/2022	D	00003	00003	Presupuesto de Egresos por Ejercer de Gastos de Funcionamiento Gratificación		0.00	10,584.17		
01137	29/12/2022	D	00001	00001	Presupuesto de Egresos por Ejercer de Gastos de Funcionamiento Gratificación		0.00	4,038.63		
00331	29/12/2022	D	00175	00175	Presupuesto de Egresos por Ejercer de Gastos de Funcionamiento Gratificación		45,940.23	0.00		
00094	29/12/2022	D	00006	00006	Presupuesto de Egresos por Ejercer de Gastos de Funcionamiento Gratificación		0.00	10,584.17		
00087	29/12/2022	D	00012	00012	Presupuesto de Egresos por Ejercer de Gastos de Funcionamiento Gratificación		0.00	11,716.12		
01130	29/12/2022	D	00004	00004	Presupuesto de Egresos por Ejercer de Gastos de Funcionamiento Gratificación		0.00	4,038.63		
					TOTAL:		45,940.23	40,961.72		
8221	N00147000	020206010304150101	1346		Gratificación por convenio	-2,150.00	2,150.00	0.00	0.00	
REN.	FECHA	TIPO	N.POL.	REF	CONCEPTO		DEBE	HABER		
00351	29/12/2022	D	00175	00175	Presupuesto de Egresos por Ejercer de Gastos de Funcionamiento Gratificación por convenio		2,150.00	0.00		
					TOTAL:		2,150.00	0.00		
8221	N00147000	020206010304150101	1412		Aportaciones de servicio de salud	-12,043.35	0.00	-12,043.35	0.00	
REN.	FECHA	TIPO	N.POL.	REF	CONCEPTO		DEBE	HABER		
05257	29/12/2022	D	00084	00084	Presupuesto de Egresos por Ejercer de Gastos de Funcionamiento Aportaciones de servicio de salud		0.00	-13,212.55		
01193	29/12/2022	D	00007	00007	Presupuesto de Egresos por Ejercer de Gastos de Funcionamiento Aportaciones de servicio de salud		0.00	12,326.16		
05258	29/12/2022	D	00084	00084	Presupuesto de Egresos por Ejercer de Gastos de Funcionamiento Aportaciones de servicio de salud		0.00	-13,390.86		
00116	29/12/2022	D	00176	00176	Presupuesto de Egresos por Ejercer de Gastos de Funcionamiento Aportaciones de servicio de salud		0.00	2,233.90		
					TOTAL:		0.00	-12,043.35		
8221	N00147000	020206010304150101	1413		Aportaciones al fondo del sistema solidario de reparto	-7,406.30	0.00	-7,406.30	0.00	
REN.	FECHA	TIPO	N.POL.	REF	CONCEPTO		DEBE	HABER		
05260	29/12/2022	D	00084	00084	Presupuesto de Egresos por Ejercer de Gastos de Funcionamiento Aportaciones al fondo del sistema solidario de reparto		0.00	-9,936.04		
01200	29/12/2022	D	00007	00007	Presupuesto de Egresos por Ejercer de Gastos de Funcionamiento Aportaciones al fondo del sistema solidario de reparto		0.00	9,146.02		
05259	29/12/2022	D	00084	00084	Presupuesto de Egresos por Ejercer de Gastos de Funcionamiento Aportaciones al fondo del sistema solidario de reparto		0.00	-9,803.72		
00118	29/12/2022	D	00176	00176	Presupuesto de Egresos por Ejercer de Gastos de Funcionamiento Aportaciones al fondo del sistema solidario de reparto		0.00	3,187.44		

Tenancingo
Estado de México
2022 - 2024

Cuenta Pública 2022
Anexo al Estado de Situación Financiera
(Cifras en Pesos)

MUNICIPIO TENANCINGO 0058 — **DEL 1 DE ENERO AL 31 DE DICIEMBRE DE 2022**

Cuenta (3)	Concepto (4)	Saldo Inicial (5)	Debe (6)	Haber (7)	Saldo Final (8)	Fecha de Antigüedad (9)
	TOTAL:		0.00	-7,406.30		
8221 N00147000 020206010304150101 1414	Aportaciones del Sistema de Capitalización Individual	-430.54	0.00	-430.54	0.00	
REN. FECHA TIPO N.POL. REF	CONCEPTO		DEBE	HABER		
05261 29/12/2022 D 00084 00084	Presupuesto de Egresos por Ejercer de Gastos de Funcionamiento Aportaciones del Sistema de Capitalización Individual		0.00	-2,240.36		
05262 29/12/2022 D 00084 00084	Presupuesto de Egresos por Ejercer de Gastos de Funcionamiento Aportaciones del Sistema de Capitalización Individual		0.00	-2,273.36		
01207 29/12/2022 D 00007 00007	Presupuesto de Egresos por Ejercer de Gastos de Funcionamiento Aportaciones del Sistema de Capitalización Individual		0.00	2,076.40		
00280 29/12/2022 D 00165 00165	Presupuesto de Egresos por Ejercer de Gastos de Funcionamiento Aportaciones del Sistema de Capitalización Individual		0.00	2,006.78		
	TOTAL:		0.00	-430.54		
8221 N00147000 020206010304150101 1415	Aportaciones para financiar los gastos generales de administración del ISSEMYM	-873.18	0.00	-1,249.25	376.07	
REN. FECHA TIPO N.POL. REF	CONCEPTO		DEBE	HABER		
05263 29/12/2022 D 00084 00084	Presupuesto de Egresos por Ejercer de Gastos de Funcionamiento Aportaciones para financiar los gastos generales de administración del ISSEMYM		0.00	-1,156.09		
05264 29/12/2022 D 00084 00084	Presupuesto de Egresos por Ejercer de Gastos de Funcionamiento Aportaciones para financiar los gastos generales de administración del ISSEMYM		0.00	-1,171.70		
01214 29/12/2022 D 00007 00007	Presupuesto de Egresos por Ejercer de Gastos de Funcionamiento Aportaciones para financiar los gastos generales de administración del ISSEMYM		0.00	1,078.54		
	TOTAL:		0.00	-1,249.25		
8221 N00147000 020206010304150101 1416	Aportaciones para riesgo de trabajo	-4,117.30	0.00	-4,117.30	0.00	
REN. FECHA TIPO N.POL. REF	CONCEPTO		DEBE	HABER		
05266 29/12/2022 D 00084 00084	Presupuesto de Egresos por Ejercer de Gastos de Funcionamiento Aportaciones para riesgo de trabajo		0.00	-5,523.70		
01221 29/12/2022 D 00007 00007	Presupuesto de Egresos por Ejercer de Gastos de Funcionamiento Aportaciones para riesgo de trabajo		0.00	5,084.52		
05265 29/12/2022 D 00084 00084	Presupuesto de Egresos por Ejercer de Gastos de Funcionamiento Aportaciones para riesgo de trabajo		0.00	-5,450.16		
00120 29/12/2022 D 00176 00176	Presupuesto de Egresos por Ejercer de Gastos de Funcionamiento Aportaciones para riesgo de trabajo		0.00	1,772.04		
	TOTAL:		0.00	-4,117.30		
8221 N00147000 020206010304150101 1595	Despensa	-5,000.00	6,800.00	1,800.00	0.00	
REN. FECHA TIPO N.POL. REF	CONCEPTO		DEBE	HABER		
01144 29/12/2022 D 00001 00001	Presupuesto de Egresos por Ejercer de Gastos de Funcionamiento Despensa		0.00	900.00		
00569 29/12/2022 D 00175 00175	Presupuesto de Egresos por Ejercer de Gastos de Funcionamiento Despensa		6,800.00	0.00		
01137 29/12/2022 D 00004 00004	Presupuesto de Egresos por Ejercer de Gastos de Funcionamiento Despensa		0.00	900.00		
	TOTAL:		6,800.00	1,800.00		
8221 N00147000 020206010304150101 2611	Combustibles, lubricantes y aditivos	-195,455.65	195,455.65	0.00	0.00	
REN. FECHA TIPO N.POL. REF	CONCEPTO		DEBE	HABER		
00795 29/12/2022 D 00175 00175	Presupuesto de Egresos por Ejercer de Gastos de Funcionamiento Combustibles, lubricantes y aditivos		195,455.65	0.00		
	TOTAL:		195,455.65	0.00		
8221 N00147000 020206010304150101 3511	Reparación y mantenimiento de inmuebles	1,640.67	0.00	1,640.67	0.00	
REN. FECHA TIPO N.POL. REF	CONCEPTO		DEBE	HABER		
00932 29/12/2022 D 00175 00175	Presupuesto de Egresos por Ejercer de Gastos de Funcionamiento Reparación y mantenimiento de inmuebles		0.00	1,640.67		
	TOTAL:		0.00	1,640.67		
8221 N00147000 020206010304250102 1412	Aportaciones de servicio de salud	79.00	26,524.41	26,603.41	0.00	
REN. FECHA TIPO N.POL. REF	CONCEPTO		DEBE	HABER		
05267 29/12/2022 D 00084 00084	Presupuesto de Egresos por Ejercer de Gastos de Funcionamiento Aportaciones de servicio de salud		0.00	13,212.55		
05268 29/12/2022 D 00084 00084	Presupuesto de Egresos por Ejercer de Gastos de Funcionamiento Aportaciones de servicio de salud		0.00	13,390.86		
00089 29/12/2022 D 00161 00161	Presupuesto de Egresos por Ejercer de Gastos de Funcionamiento Aportaciones de servicio de salud		26,524.41	0.00		
	TOTAL:		26,524.41	26,603.41		
8221 N00147000 020206010304250102 1413	Aportaciones al fondo del sistema solidario de reparto	58.57	19,681.19	19,739.76	0.00	
REN. FECHA TIPO N.POL. REF	CONCEPTO		DEBE	HABER		
00175 29/12/2022 D 00161 00161	Presupuesto de Egresos por Ejercer de Gastos de Funcionamiento Aportaciones al fondo del sistema solidario de reparto		19,681.19	0.00		
05269 29/12/2022 D 00084 00084	Presupuesto de Egresos por Ejercer de Gastos de Funcionamiento Aportaciones al fondo del sistema solidario de reparto		0.00	9,803.72		
05270 29/12/2022 D 00084 00084	Presupuesto de Egresos por Ejercer de Gastos de Funcionamiento Aportaciones al fondo del sistema solidario de reparto		0.00	9,936.04		
	TOTAL:		19,681.19	19,739.76		
8221 N00147000 020206010304250102 1414	Aportaciones del Sistema de Capitalización Individual	795.68	3,718.04	4,513.72	0.00	

Cuenta (3)	Concepto (4)	Saldo Inicial (5)	Debe (6)	Haber (7)	Saldo Final (8)	Fecha de Antigüedad (9)
REN. FECHA TIPO N.POL. REF	CONCEPTO		DEBE	HABER		
00261 29/12/2022 D 00161 00161	Presupuesto de Egresos por Ejercer de Gastos de Funcionamiento Aportaciones del Sistema de Capitalización Individual		3,718.04	0.00		
05271 29/12/2022 D 00084 00084	Presupuesto de Egresos por Ejercer de Gastos de Funcionamiento Aportaciones del Sistema de Capitalización Individual		0.00	2,240.36		
05272 29/12/2022 D 00084 00084	Presupuesto de Egresos por Ejercer de Gastos de Funcionamiento Aportaciones del Sistema de Capitalización Individual		0.00	2,273.36		
	TOTAL:		3,718.04	4,513.72		
8221 N00147000 020206010304250102 1415	Aportaciones para financiar los gastos generales de administración del ISSEMYM	7.04	2,320.75	2,327.79	0.00	
REN. FECHA TIPO N.POL. REF	CONCEPTO		DEBE	HABER		
05274 29/12/2022 D 00084 00084	Presupuesto de Egresos por Ejercer de Gastos de Funcionamiento Aportaciones para financiar los gastos generales de administración del ISSEMYM		0.00	1,171.70		
05273 29/12/2022 D 00084 00084	Presupuesto de Egresos por Ejercer de Gastos de Funcionamiento Aportaciones para financiar los gastos generales de administración del ISSEMYM		0.00	1,156.09		
00347 29/12/2022 D 00161 00161	Presupuesto de Egresos por Ejercer de Gastos de Funcionamiento Aportaciones para financiar los gastos generales de administración del ISSEMYM		2,320.75	0.00		
	TOTAL:		2,320.75	2,327.79		
8221 N00147000 020206010304250102 1416	Aportaciones para riesgo de trabajo	32.49	10,941.37	10,973.86	0.00	
REN. FECHA TIPO N.POL. REF	CONCEPTO		DEBE	HABER		
05275 29/12/2022 D 00084 00084	Presupuesto de Egresos por Ejercer de Gastos de Funcionamiento Aportaciones para riesgo de trabajo		0.00	5,450.16		
05276 29/12/2022 D 00084 00084	Presupuesto de Egresos por Ejercer de Gastos de Funcionamiento Aportaciones para riesgo de trabajo		0.00	5,523.70		
00433 29/12/2022 D 00161 00161	Presupuesto de Egresos por Ejercer de Gastos de Funcionamiento Aportaciones para riesgo de trabajo		10,941.37	0.00		
	TOTAL:		10,941.37	10,973.86		
8221 N00147000 020206010304250102 3131	Servicio de agua	-2,181,410.00	0.00	-2,181,410.00	0.00	
REN. FECHA TIPO N.POL. REF	CONCEPTO		DEBE	HABER		
00005 29/12/2022 D 00090 00090	Presupuesto de Egresos por Ejercer de Gastos de Funcionamiento Servicio de agua		0.00	-2,181,410.00		
	TOTAL:		0.00	-2,181,410.00		
8221 N01130000 030201010201110101 2521	Plaguicidas, abonos y fertilizantes	100,000.00	0.00	52,020.22	47,979.78	
REN. FECHA TIPO N.POL. REF	CONCEPTO		DEBE	HABER		
00122 29/12/2022 D 00176 00176	Presupuesto de Egresos por Ejercer de Gastos de Funcionamiento Plaguicidas, abonos y fertilizantes		0.00	52,020.22		
	TOTAL:		0.00	52,020.22		
8221 N01130000 030201010201110101 2721	Prendas de seguridad y protección personal	25,780.34	0.00	25,780.34	0.00	
REN. FECHA TIPO N.POL. REF	CONCEPTO		DEBE	HABER		
00814 29/12/2022 D 00175 00175	Presupuesto de Egresos por Ejercer de Gastos de Funcionamiento Prendas de seguridad y protección personal		0.00	25,780.34		
	TOTAL:		0.00	25,780.34		
8221 N01130000 030201010201110101 3551	Reparación y mantenimiento de vehículos terrestres, aéreos y lacustres	25,000.00	0.00	25,000.00	0.00	
REN. FECHA TIPO N.POL. REF	CONCEPTO		DEBE	HABER		
00956 29/12/2022 D 00175 00175	Presupuesto de Egresos por Ejercer de Gastos de Funcionamiento Reparación y mantenimiento de vehículos terrestres, aéreos y lacustres		0.00	25,000.00		
	TOTAL:		0.00	25,000.00		
8221 N01130000 030201010201150101 2611	Combustibles, lubricantes y aditivos	1,600.00	0.00	1,600.00	0.00	
REN. FECHA TIPO N.POL. REF	CONCEPTO		DEBE	HABER		
00798 29/12/2022 D 00175 00175	Presupuesto de Egresos por Ejercer de Gastos de Funcionamiento Combustibles, lubricantes y aditivos		0.00	1,600.00		
	TOTAL:		0.00	1,600.00		
8221 N01130000 030201040104150101 1131	Sueldo base	-49,294.68	153,049.26	103,754.58	0.00	
REN. FECHA TIPO N.POL. REF	CONCEPTO		DEBE	HABER		
01158 29/12/2022 D 00004 00004	Presupuesto de Egresos por Ejercer de Gastos de Funcionamiento Sueldo base		0.00	45,052.29		
01165 29/12/2022 D 00001 00001	Presupuesto de Egresos por Ejercer de Gastos de Funcionamiento Sueldo base		0.00	45,052.29		
00085 29/12/2022 D 00175 00175	Presupuesto de Egresos por Ejercer de Gastos de Funcionamiento Sueldo base		153,049.26	0.00		
00136 22/12/2022 C 00031 00031	Presupuesto de Egresos por Ejercer de Gastos de Funcionamiento Sueldo base		0.00	6,825.00		
00143 15/12/2022 C 00009 00009	Presupuesto de Egresos por Ejercer de Gastos de Funcionamiento Sueldo base		0.00	6,825.00		
	TOTAL:		153,049.26	103,754.58		
8221 N01130000 030201040104150101 1311	Prima por años de servicio	-11,330.00	13,530.00	2,200.00	0.00	
REN. FECHA TIPO N.POL. REF	CONCEPTO		DEBE	HABER		
01186 29/12/2022 D 00001 00001	Presupuesto de Egresos por Ejercer de Gastos de Funcionamiento Prima por años de servicio		0.00	1,100.00		
01179 29/12/2022 D 00004 00004	Presupuesto de Egresos por Ejercer de Gastos de Funcionamiento Prima por años de servicio		0.00	1,100.00		

Cuenta Pública 2022
Anexo al Estado de Situación Financiera
(Cifras en Pesos)

MUNICIPIO TENANCINGO 0058 — DEL 1 DE ENERO AL 31 DE DICIEMBRE DE 2022

Cuenta (3)	Concepto (4)	Saldo Inicial (5)	Debe (6)	Haber (7)	Saldo Final (8)	Fecha de Antigüedad (9)
00089 29/12/2022 D 00175 00175	Presupuesto de Egresos por Ejercer de Gastos de Funcionamiento Prima por años de servicio		13,530.00	0.00		
	TOTAL:		13,530.00	2,200.00		
8221 N01130000 030201040104150101 1321	Prima vacacional	67,770.93	10,727.59	78,498.52	0.00	
REN. FECHA TIPO N.POL. REF	CONCEPTO		DEBE	HABER		
00133 29/12/2022 D 00175 00175	Presupuesto de Egresos por Ejercer de Gastos de Funcionamiento Prima vacacional		10,727.59	0.00		
00248 29/12/2022 D 00009 00009	Presupuesto de Egresos por Ejercer de Gastos de Funcionamiento Prima vacacional		0.00	68,171.22		
00052 16/12/2022 C 00021 00021	Presupuesto de Egresos por Ejercer de Gastos de Funcionamiento Prima vacacional		0.00	10,327.30		
	TOTAL:		10,727.59	78,498.52		
8221 N01130000 030201040104150101 1322	Aguinaldo	120,891.09	62,019.73	182,910.82	0.00	
REN. FECHA TIPO N.POL. REF	CONCEPTO		DEBE	HABER		
00248 29/12/2022 D 00008 00008	Presupuesto de Egresos por Ejercer de Gastos de Funcionamiento Aguinaldo		0.00	164,950.29		
00193 29/12/2022 D 00175 00175	Presupuesto de Egresos por Ejercer de Gastos de Funcionamiento Aguinaldo		62,019.73	0.00		
00052 16/12/2022 C 00019 00019	Presupuesto de Egresos por Ejercer de Gastos de Funcionamiento Aguinaldo		0.00	17,960.53		
	TOTAL:		62,019.73	182,910.82		
8221 N01130000 030201040104150101 1344	Compensación por retabulación	35,843.08	4,066.92	39,910.00	0.00	
REN. FECHA TIPO N.POL. REF	CONCEPTO		DEBE	HABER		
01193 29/12/2022 D 00001 00001	Presupuesto de Egresos por Ejercer de Gastos de Funcionamiento Compensación por retabulación		0.00	19,955.00		
01186 29/12/2022 D 00004 00004	Presupuesto de Egresos por Ejercer de Gastos de Funcionamiento Compensación por retabulación		0.00	19,955.00		
00271 29/12/2022 D 00175 00175	Presupuesto de Egresos por Ejercer de Gastos de Funcionamiento Compensación por retabulación		4,066.92	0.00		
	TOTAL:		4,066.92	39,910.00		
8221 N01130000 030201040104150101 1345	Gratificación	-118,638.42	159,994.52	41,356.10	0.00	
REN. FECHA TIPO N.POL. REF	CONCEPTO		DEBE	HABER		
01165 29/12/2022 D 00004 00004	Presupuesto de Egresos por Ejercer de Gastos de Funcionamiento Gratificación		0.00	1,890.96		
01172 29/12/2022 D 00001 00001	Presupuesto de Egresos por Ejercer de Gastos de Funcionamiento Gratificación		0.00	1,890.96		
00333 29/12/2022 D 00175 00175	Presupuesto de Egresos por Ejercer de Gastos de Funcionamiento Gratificación		159,994.52	0.00		
00150 22/12/2022 C 00032 00032	Presupuesto de Egresos por Ejercer de Gastos de Funcionamiento Gratificación		0.00	14,452.56		
00143 22/12/2022 C 00034 00034	Presupuesto de Egresos por Ejercer de Gastos de Funcionamiento Gratificación		0.00	8,669.06		
00157 15/12/2022 C 00010 00010	Presupuesto de Egresos por Ejercer de Gastos de Funcionamiento Gratificación		0.00	14,452.56		
	TOTAL:		159,994.52	41,356.10		
8221 N01130000 030201040104150101 1346	Gratificación por convenio	-5,000.00	5,000.00	0.00	0.00	
REN. FECHA TIPO N.POL. REF	CONCEPTO		DEBE	HABER		
00353 29/12/2022 D 00175 00175	Presupuesto de Egresos por Ejercer de Gastos de Funcionamiento Gratificación por convenio		5,000.00	0.00		
	TOTAL:		5,000.00	0.00		
8221 N01130000 030201040104150101 1412	Aportaciones de servicio de salud	-15,249.40	4,315.74	-10,933.66	0.00	
REN. FECHA TIPO N.POL. REF	CONCEPTO		DEBE	HABER		
00413 29/12/2022 D 00175 00175	Presupuesto de Egresos por Ejercer de Gastos de Funcionamiento Aportaciones de servicio de salud		4,315.74	0.00		
05398 29/12/2022 D 00084 00084	Presupuesto de Egresos por Ejercer de Gastos de Funcionamiento Aportaciones de servicio de salud		0.00	-10,933.66		
01228 29/12/2022 D 00007 00007	Presupuesto de Egresos por Ejercer de Gastos de Funcionamiento Aportaciones de servicio de salud		0.00	10,933.66		
05397 29/12/2022 D 00084 00084	Presupuesto de Egresos por Ejercer de Gastos de Funcionamiento Aportaciones de servicio de salud		0.00	-10,933.66		
	TOTAL:		4,315.74	-10,933.66		
8221 N01130000 030201040104150101 1413	Aportaciones al fondo del sistema solidario de reparto	-11,315.17	3,202.39	-8,112.78	0.00	
REN. FECHA TIPO N.POL. REF	CONCEPTO		DEBE	HABER		
05399 29/12/2022 D 00084 00084	Presupuesto de Egresos por Ejercer de Gastos de Funcionamiento Aportaciones al fondo del sistema solidario de reparto		0.00	-8,112.78		
05400 29/12/2022 D 00084 00084	Presupuesto de Egresos por Ejercer de Gastos de Funcionamiento Aportaciones al fondo del sistema solidario de reparto		0.00	-8,112.78		
01235 29/12/2022 D 00007 00007	Presupuesto de Egresos por Ejercer de Gastos de Funcionamiento Aportaciones al fondo del sistema solidario de reparto		0.00	8,112.78		
00459 29/12/2022 D 00175 00175	Presupuesto de Egresos por Ejercer de Gastos de Funcionamiento Aportaciones al fondo del sistema solidario de reparto		3,202.39	0.00		
	TOTAL:		3,202.39	-8,112.78		
8221 N01130000 030201040104150101 1414	Aportaciones del Sistema de Capitalización Individual	-2,702.74	680.00	-2,022.74	0.00	
REN. FECHA TIPO N.POL. REF	CONCEPTO		DEBE	HABER		
05401 29/12/2022 D 00084 00084	Presupuesto de Egresos por Ejercer de Gastos de Funcionamiento Aportaciones del Sistema de Capitalización Individual		0.00	-2,022.74		

Cuenta (3)	Concepto (4)	Saldo Inicial (5)	Debe (6)	Haber (7)	Saldo Final (8)	Fecha de Antigüedad (9)
05402 29/12/2022 D 00084 00084	Presupuesto de Egresos por Ejercer de Gastos de Funcionamiento Aportaciones del Sistema de Capitalización Individual		0.00	-2,022.74		
01242 29/12/2022 D 00007 00007	Presupuesto de Egresos por Ejercer de Gastos de Funcionamiento Aportaciones del Sistema de Capitalización Individual		0.00	2,022.74		
00479 29/12/2022 D 00175 00175	Presupuesto de Egresos por Ejercer de Gastos de Funcionamiento Aportaciones del Sistema de Capitalización Individual		680.00	0.00		
	TOTAL:		680.00	-2,022.74		
8221 N01130000 030201040104150101 1415	Aportaciones para financiar los gastos generales de administración del ISSEMYM	-1,334.31	377.61	-956.70	0.00	
REN. FECHA TIPO N.POL. REF	CONCEPTO		DEBE	HABER		
01249 29/12/2022 D 00007 00007	Presupuesto de Egresos por Ejercer de Gastos de Funcionamiento Aportaciones para financiar los gastos generales de administración del ISSEMYM		0.00	956.70		
05403 29/12/2022 D 00084 00084	Presupuesto de Egresos por Ejercer de Gastos de Funcionamiento Aportaciones para financiar los gastos generales de administración del ISSEMYM		0.00	-956.70		
05404 29/12/2022 D 00084 00084	Presupuesto de Egresos por Ejercer de Gastos de Funcionamiento Aportaciones para financiar los gastos generales de administración del ISSEMYM		0.00	-956.70		
00495 29/12/2022 D 00175 00175	Presupuesto de Egresos por Ejercer de Gastos de Funcionamiento Aportaciones para financiar los gastos generales de administración del ISSEMYM		377.61	0.00		
	TOTAL:		377.61	-956.70		
8221 N01130000 030201040104150101 1416	Aportaciones para riesgo de trabajo	-6,290.33	1,780.21	-4,510.12	0.00	
REN. FECHA TIPO N.POL. REF	CONCEPTO		DEBE	HABER		
01256 29/12/2022 D 00007 00007	Presupuesto de Egresos por Ejercer de Gastos de Funcionamiento Aportaciones para riesgo de trabajo		0.00	4,510.12		
05406 29/12/2022 D 00084 00084	Presupuesto de Egresos por Ejercer de Gastos de Funcionamiento Aportaciones para riesgo de trabajo		0.00	-4,510.12		
05405 29/12/2022 D 00084 00084	Presupuesto de Egresos por Ejercer de Gastos de Funcionamiento Aportaciones para riesgo de trabajo		0.00	-4,510.12		
00523 29/12/2022 D 00175 00175	Presupuesto de Egresos por Ejercer de Gastos de Funcionamiento Aportaciones para riesgo de trabajo		1,780.21	0.00		
	TOTAL:		1,780.21	-4,510.12		
8221 N01130000 030201040104150101 1595	Despensa	-9,500.00	11,300.00	1,800.00	0.00	
REN. FECHA TIPO N.POL. REF	CONCEPTO		DEBE	HABER		
00571 29/12/2022 D 00175 00175	Presupuesto de Egresos por Ejercer de Gastos de Funcionamiento Despensa		11,300.00	0.00		
01179 29/12/2022 D 00001 00001	Presupuesto de Egresos por Ejercer de Gastos de Funcionamiento Despensa		0.00	900.00		
01172 29/12/2022 D 00004 00004	Presupuesto de Egresos por Ejercer de Gastos de Funcionamiento Despensa		0.00	900.00		
	TOTAL:		11,300.00	1,800.00		
8221 N01130000 030201040104150101 1712	Estímulos por puntualidad y asistencia	3,999.94	2,835.22	6,835.16	0.00	
REN. FECHA TIPO N.POL. REF	CONCEPTO		DEBE	HABER		
01200 29/12/2022 D 00001 00001	Presupuesto de Egresos por Ejercer de Gastos de Funcionamiento Estímulos por puntualidad y asistencia		0.00	3,417.58		
01193 29/12/2022 D 00004 00004	Presupuesto de Egresos por Ejercer de Gastos de Funcionamiento Estímulos por puntualidad y asistencia		0.00	3,417.58		
00613 29/12/2022 D 00175 00175	Presupuesto de Egresos por Ejercer de Gastos de Funcionamiento Estímulos por puntualidad y asistencia		2,835.22	0.00		
	TOTAL:		2,835.22	6,835.16		
8221 N01130000 030201040104250102 1412	Aportaciones de servicio de salud	-2,714.94	24,582.26	21,867.32	0.00	
REN. FECHA TIPO N.POL. REF	CONCEPTO		DEBE	HABER		
05408 29/12/2022 D 00084 00084	Presupuesto de Egresos por Ejercer de Gastos de Funcionamiento Aportaciones de servicio de salud		0.00	10,933.66		
05407 29/12/2022 D 00084 00084	Presupuesto de Egresos por Ejercer de Gastos de Funcionamiento Aportaciones de servicio de salud		0.00	10,933.66		
00091 29/12/2022 D 00161 00161	Presupuesto de Egresos por Ejercer de Gastos de Funcionamiento Aportaciones de servicio de salud		24,582.26	0.00		
	TOTAL:		24,582.26	21,867.32		
8221 N01130000 030201040104250102 1413	Aportaciones al fondo del sistema solidario de reparto	-2,014.55	18,240.11	16,225.56	0.00	
REN. FECHA TIPO N.POL. REF	CONCEPTO		DEBE	HABER		
00177 29/12/2022 D 00161 00161	Presupuesto de Egresos por Ejercer de Gastos de Funcionamiento Aportaciones al fondo del sistema solidario de reparto		18,240.11	0.00		
05409 29/12/2022 D 00084 00084	Presupuesto de Egresos por Ejercer de Gastos de Funcionamiento Aportaciones al fondo del sistema solidario de reparto		0.00	8,112.78		
05410 29/12/2022 D 00084 00084	Presupuesto de Egresos por Ejercer de Gastos de Funcionamiento Aportaciones al fondo del sistema solidario de reparto		0.00	8,112.78		
	TOTAL:		18,240.11	16,225.56		
8221 N01130000 030201040104250102 1414	Aportaciones del Sistema de Capitalización Individual	-502.36	4,547.84	4,045.48	0.00	
REN. FECHA TIPO N.POL. REF	CONCEPTO		DEBE	HABER		
05412 29/12/2022 D 00084 00084	Presupuesto de Egresos por Ejercer de Gastos de Funcionamiento Aportaciones del Sistema de Capitalización Individual		0.00	2,022.74		
00263 29/12/2022 D 00161 00161	Presupuesto de Egresos por Ejercer de Gastos de Funcionamiento Aportaciones del Sistema de Capitalización Individual		4,547.84	0.00		

Cuenta Pública 2022
Anexo al Estado de Situación Financiera
(Cifras en Pesos)

MUNICIPIO TENANCINGO 0058 **DEL 1 DE ENERO AL 31 DE DICIEMBRE DE 2022**

Cuenta (3)	Concepto (4)	Saldo Inicial (5)	Debe (6)	Haber (7)	Saldo Final (8)	Fecha de Antigüedad (9)
05411 29/12/2022 D 00084 00084	Presupuesto de Egresos por Ejercer de Gastos de Funcionamiento Aportaciones del Sistema de Capitalización Individual		0.00	2,022.74		
	TOTAL:		4,547.84	4,045.48		
8221 N01130000 030201040104250102 1415	**Aportaciones para financiar los gastos generales de administración del ISSEMYM**	-237.56	2,150.96	1,913.40	0.00	
REN. FECHA TIPO N.POL. REF	**CONCEPTO**		**DEBE**	**HABER**		
05413 29/12/2022 D 00084 00084	Presupuesto de Egresos por Ejercer de Gastos de Funcionamiento Aportaciones para financiar los gastos generales de administración del ISSEMYM		0.00	956.70		
05414 29/12/2022 D 00084 00084	Presupuesto de Egresos por Ejercer de Gastos de Funcionamiento Aportaciones para financiar los gastos generales de administración del ISSEMYM		0.00	956.70		
00349 29/12/2022 D 00161 00161	Presupuesto de Egresos por Ejercer de Gastos de Funcionamiento Aportaciones para financiar los gastos generales de administración del ISSEMYM		2,150.96	0.00		
	TOTAL:		2,150.96	1,913.40		
8221 N01130000 030201040104250102 1416	**Aportaciones para riesgo de trabajo**	-1,119.95	10,140.19	9,020.24	0.00	
REN. FECHA TIPO N.POL. REF	**CONCEPTO**		**DEBE**	**HABER**		
05415 29/12/2022 D 00084 00084	Presupuesto de Egresos por Ejercer de Gastos de Funcionamiento Aportaciones para riesgo de trabajo		0.00	4,510.12		
05416 29/12/2022 D 00084 00084	Presupuesto de Egresos por Ejercer de Gastos de Funcionamiento Aportaciones para riesgo de trabajo		0.00	4,510.12		
00435 29/12/2022 D 00161 00161	Presupuesto de Egresos por Ejercer de Gastos de Funcionamiento Aportaciones para riesgo de trabajo		10,140.19	0.00		
	TOTAL:		10,140.19	9,020.24		
8221 O00141000 020402010101150101 1131	**Sueldo base**	-34,855.04	150,638.08	115,783.04	0.00	
REN. FECHA TIPO N.POL. REF	**CONCEPTO**		**DEBE**	**HABER**		
01207 29/12/2022 D 00001 00001	Presupuesto de Egresos por Ejercer de Gastos de Funcionamiento Sueldo base		0.00	57,891.52		
01200 29/12/2022 D 00004 00004	Presupuesto de Egresos por Ejercer de Gastos de Funcionamiento Sueldo base		0.00	57,891.52		
00067 29/12/2022 D 00175 00175	Presupuesto de Egresos por Ejercer de Gastos de Funcionamiento Sueldo base		150,638.08	0.00		
	TOTAL:		150,638.08	115,783.04		
8221 O00141000 020402010101150101 1311	**Prima por años de servicio**	-4,950.00	7,370.00	2,420.00	0.00	
REN. FECHA TIPO N.POL. REF	**CONCEPTO**		**DEBE**	**HABER**		
01228 29/12/2022 D 00001 00001	Presupuesto de Egresos por Ejercer de Gastos de Funcionamiento Prima por años de servicio		0.00	1,210.00		
01221 29/12/2022 D 00004 00004	Presupuesto de Egresos por Ejercer de Gastos de Funcionamiento Prima por años de servicio		0.00	1,210.00		
00091 29/12/2022 D 00175 00175	Presupuesto de Egresos por Ejercer de Gastos de Funcionamiento Prima por años de servicio		7,370.00	0.00		
	TOTAL:		7,370.00	2,420.00		
8221 O00141000 020402010101150101 1321	**Prima vacacional**	61,757.55	25,841.47	87,599.02	0.00	
REN. FECHA TIPO N.POL. REF	**CONCEPTO**		**DEBE**	**HABER**		
00255 29/12/2022 D 00009 00009	Presupuesto de Egresos por Ejercer de Gastos de Funcionamiento Prima vacacional		0.00	87,599.02		
00135 29/12/2022 D 00175 00175	Presupuesto de Egresos por Ejercer de Gastos de Funcionamiento Prima vacacional		25,841.47	0.00		
	TOTAL:		25,841.47	87,599.02		
8221 O00141000 020402010101150101 1322	**Aguinaldo**	149,598.89	42,249.04	191,847.93	0.00	
REN. FECHA TIPO N.POL. REF	**CONCEPTO**		**DEBE**	**HABER**		
00255 29/12/2022 D 00008 00008	Presupuesto de Egresos por Ejercer de Gastos de Funcionamiento Aguinaldo		0.00	191,847.93		
00195 29/12/2022 D 00175 00175	Presupuesto de Egresos por Ejercer de Gastos de Funcionamiento Aguinaldo		42,249.04	0.00		
	TOTAL:		42,249.04	191,847.93		
8221 O00141000 020402010101150101 1344	**Compensación por retabulación**	21,413.67	27,696.19	49,109.86	0.00	
REN. FECHA TIPO N.POL. REF	**CONCEPTO**		**DEBE**	**HABER**		
01228 29/12/2022 D 00004 00004	Presupuesto de Egresos por Ejercer de Gastos de Funcionamiento Compensación por retabulación		0.00	24,554.93		
01235 29/12/2022 D 00001 00001	Presupuesto de Egresos por Ejercer de Gastos de Funcionamiento Compensación por retabulación		0.00	24,554.93		
00273 29/12/2022 D 00175 00175	Presupuesto de Egresos por Ejercer de Gastos de Funcionamiento Compensación por retabulación		27,696.19	0.00		
	TOTAL:		27,696.19	49,109.86		
8221 O00141000 020402010101150101 1345	**Gratificación**	-282,061.94	341,409.33	59,347.39	0.00	
REN. FECHA TIPO N.POL. REF	**CONCEPTO**		**DEBE**	**HABER**		
01207 29/12/2022 D 00004 00004	Presupuesto de Egresos por Ejercer de Gastos de Funcionamiento Gratificación		0.00	8,229.25		
00101 29/12/2022 D 00006 00006	Presupuesto de Egresos por Ejercer de Gastos de Funcionamiento Gratificación		0.00	3,374.70		
00108 29/12/2022 D 00003 00003	Presupuesto de Egresos por Ejercer de Gastos de Funcionamiento Gratificación		0.00	3,119.21		
01214 29/12/2022 D 00001 00001	Presupuesto de Egresos por Ejercer de Gastos de Funcionamiento Gratificación		0.00	8,229.25		
00094 29/12/2022 D 00012 00012	Presupuesto de Egresos por Ejercer de Gastos de Funcionamiento Gratificación		0.00	4,334.53		
00335 29/12/2022 D 00175 00175	Presupuesto de Egresos por Ejercer de Gastos de Funcionamiento Gratificación		341,409.33	0.00		
00157 22/12/2022 C 00032 00032	Presupuesto de Egresos por Ejercer de Gastos de Funcionamiento Gratificación		0.00	9,528.43		

Cuenta Pública 2022
Anexo al Estado de Situación Financiera
(Cifras en Pesos)

MUNICIPIO TENANCINGO 0058 — **DEL 1 DE ENERO AL 31 DE DICIEMBRE DE 2022**

Cuenta (3)	Concepto (4)	Saldo Inicial (5)	Debe (6)	Haber (7)	Saldo Final (8)	Fecha de Antigüedad (9)
00150 22/12/2022 C 00034 00034	Presupuesto de Egresos por Ejercer de Gastos de Funcionamiento Gratificación		0.00	13,003.59		
00164 15/12/2022 C 00010 00010	Presupuesto de Egresos por Ejercer de Gastos de Funcionamiento Gratificación		0.00	9,528.43		
	TOTAL:		341,409.33	59,347.39		
8221 O00141000 020402010101150101 1346	**Gratificación por convenio**	-1,750.00	1,750.00	0.00	0.00	
REN. FECHA TIPO N.POL. REF	**CONCEPTO**		**DEBE**	**HABER**		
00355 29/12/2022 D 00175 00175	Presupuesto de Egresos por Ejercer de Gastos de Funcionamiento Gratificación por convenio		1,750.00	0.00		
	TOTAL:		1,750.00	0.00		
8221 O00141000 020402010101150101 1412	**Aportaciones de servicio de salud**	-18,776.05	6,067.51	-12,708.54	0.00	
REN. FECHA TIPO N.POL. REF	**CONCEPTO**		**DEBE**	**HABER**		
00415 29/12/2022 D 00175 00175	Presupuesto de Egresos por Ejercer de Gastos de Funcionamiento Aportaciones de servicio de salud		6,067.51	0.00		
05537 29/12/2022 D 00084 00084	Presupuesto de Egresos por Ejercer de Gastos de Funcionamiento Aportaciones de servicio de salud		0.00	-12,708.54		
05538 29/12/2022 D 00084 00084	Presupuesto de Egresos por Ejercer de Gastos de Funcionamiento Aportaciones de servicio de salud		0.00	-13,404.16		
01263 29/12/2022 D 00007 00007	Presupuesto de Egresos por Ejercer de Gastos de Funcionamiento Aportaciones de servicio de salud		0.00	13,404.16		
	TOTAL:		6,067.51	-12,708.54		
8221 O00141000 020402010101150101 1413	**Aportaciones al fondo del sistema solidario de reparto**	-13,035.49	3,605.76	-9,429.73	0.00	
REN. FECHA TIPO N.POL. REF	**CONCEPTO**		**DEBE**	**HABER**		
05539 29/12/2022 D 00084 00084	Presupuesto de Egresos por Ejercer de Gastos de Funcionamiento Aportaciones al fondo del sistema solidario de reparto		0.00	-9,429.73		
05540 29/12/2022 D 00084 00084	Presupuesto de Egresos por Ejercer de Gastos de Funcionamiento Aportaciones al fondo del sistema solidario de reparto		0.00	-9,945.88		
01270 29/12/2022 D 00007 00007	Presupuesto de Egresos por Ejercer de Gastos de Funcionamiento Aportaciones al fondo del sistema solidario de reparto		0.00	9,945.88		
00461 29/12/2022 D 00175 00175	Presupuesto de Egresos por Ejercer de Gastos de Funcionamiento Aportaciones al fondo del sistema solidario de reparto		3,605.76	0.00		
	TOTAL:		3,605.76	-9,429.73		
8221 O00141000 020402010101150101 1414	**Aportaciones del Sistema de Capitalización Individual**	-1,620.18	0.00	-2,116.35	496.17	
REN. FECHA TIPO N.POL. REF	**CONCEPTO**		**DEBE**	**HABER**		
05542 29/12/2022 D 00084 00084	Presupuesto de Egresos por Ejercer de Gastos de Funcionamiento Aportaciones del Sistema de Capitalización Individual		0.00	-2,245.04		
05541 29/12/2022 D 00084 00084	Presupuesto de Egresos por Ejercer de Gastos de Funcionamiento Aportaciones del Sistema de Capitalización Individual		0.00	-2,116.35		
01277 29/12/2022 D 00007 00007	Presupuesto de Egresos por Ejercer de Gastos de Funcionamiento Aportaciones del Sistema de Capitalización Individual		0.00	2,245.04		
	TOTAL:		0.00	-2,116.35		
8221 O00141000 020402010101150101 1415	**Aportaciones para financiar los gastos generales de administración del ISSEMYM**	-1,537.16	425.17	-1,111.99	0.00	
REN. FECHA TIPO N.POL. REF	**CONCEPTO**		**DEBE**	**HABER**		
05544 29/12/2022 D 00084 00084	Presupuesto de Egresos por Ejercer de Gastos de Funcionamiento Aportaciones para financiar los gastos generales de administración del ISSEMYM		0.00	-1,172.86		
05543 29/12/2022 D 00084 00084	Presupuesto de Egresos por Ejercer de Gastos de Funcionamiento Aportaciones para financiar los gastos generales de administración del ISSEMYM		0.00	-1,111.99		
01284 29/12/2022 D 00007 00007	Presupuesto de Egresos por Ejercer de Gastos de Funcionamiento Aportaciones para financiar los gastos generales de administración del ISSEMYM		0.00	1,172.86		
00497 29/12/2022 D 00175 00175	Presupuesto de Egresos por Ejercer de Gastos de Funcionamiento Aportaciones para financiar los gastos generales de administración del ISSEMYM		425.17	0.00		
	TOTAL:		425.17	-1,111.99		
8221 O00141000 020402010101150101 1416	**Aportaciones para riesgo de trabajo**	-7,246.90	2,004.60	-5,242.30	0.00	
REN. FECHA TIPO N.POL. REF	**CONCEPTO**		**DEBE**	**HABER**		
05545 29/12/2022 D 00084 00084	Presupuesto de Egresos por Ejercer de Gastos de Funcionamiento Aportaciones para riesgo de trabajo		0.00	-5,242.30		
05546 29/12/2022 D 00084 00084	Presupuesto de Egresos por Ejercer de Gastos de Funcionamiento Aportaciones para riesgo de trabajo		0.00	-5,529.24		
01291 29/12/2022 D 00007 00007	Presupuesto de Egresos por Ejercer de Gastos de Funcionamiento Aportaciones para riesgo de trabajo		0.00	5,529.24		
00525 29/12/2022 D 00175 00175	Presupuesto de Egresos por Ejercer de Gastos de Funcionamiento Aportaciones para riesgo de trabajo		2,004.60	0.00		
	TOTAL:		2,004.60	-5,242.30		
8221 O00141000 020402010101150101 1595	**Despensa**	-6,250.00	8,050.00	1,800.00	0.00	
REN. FECHA TIPO N.POL. REF	**CONCEPTO**		**DEBE**	**HABER**		
00573 29/12/2022 D 00175 00175	Presupuesto de Egresos por Ejercer de Gastos de Funcionamiento Despensa		8,050.00	0.00		
01221 29/12/2022 D 00001 00001	Presupuesto de Egresos por Ejercer de Gastos de Funcionamiento Despensa		0.00	900.00		
01214 29/12/2022 D 00004 00004	Presupuesto de Egresos por Ejercer de Gastos de Funcionamiento Despensa		0.00	900.00		
	TOTAL:		8,050.00	1,800.00		

Tenancingo
Estado de México
2022-2024

Cuenta Pública 2022
Anexo al Estado de Situación Financiera
(Cifras en Pesos)

MUNICIPIO TENANCINGO 0058 — **DEL 1 DE ENERO AL 31 DE DICIEMBRE DE 2022**

Cuenta (3)	Concepto (4)	Saldo Inicial (5)	Debe (6)	Haber (7)	Saldo Final (8)	Fecha de Antigüedad (9)
8221 O00141000 02040201010115010 1712	Estímulos por puntualidad y asistencia	20,425.96	0.00	20,425.96	0.00	
REN. FECHA TIPO N.POL. REF	CONCEPTO		DEBE	HABER		
01235 29/12/2022 D 00004 00004	Presupuesto de Egresos por Ejercer de Gastos de Funcionamiento Estímulos por puntualidad y asistencia		0.00	3,212.00		
01242 29/12/2022 D 00001 00001	Presupuesto de Egresos por Ejercer de Gastos de Funcionamiento Estímulos por puntualidad y asistencia		0.00	3,212.00		
00282 29/12/2022 D 00165 00165	Presupuesto de Egresos por Ejercer de Gastos de Funcionamiento Estímulos por puntualidad y asistencia		0.00	14,001.96		
	TOTAL:		0.00	20,425.96		
8221 O00141000 02040201010125010 1412	Aportaciones de servicio de salud	-4,809.12	30,921.82	26,112.70	0.00	
REN. FECHA TIPO N.POL. REF	CONCEPTO		DEBE	HABER		
05547 29/12/2022 D 00084 00084	Presupuesto de Egresos por Ejercer de Gastos de Funcionamiento Aportaciones de servicio de salud		0.00	12,708.54		
05548 29/12/2022 D 00084 00084	Presupuesto de Egresos por Ejercer de Gastos de Funcionamiento Aportaciones de servicio de salud		0.00	13,404.16		
00093 29/12/2022 D 00161 00161	Presupuesto de Egresos por Ejercer de Gastos de Funcionamiento Aportaciones de servicio de salud		30,921.82	0.00		
	TOTAL:		30,921.82	26,112.70		
8221 O00141000 02040201010125010 1413	Aportaciones al fondo del sistema solidario de reparto	-3,568.37	22,943.98	19,375.61	0.00	
REN. FECHA TIPO N.POL. REF	CONCEPTO		DEBE	HABER		
05549 29/12/2022 D 00084 00084	Presupuesto de Egresos por Ejercer de Gastos de Funcionamiento Aportaciones al fondo del sistema solidario de reparto		0.00	9,429.73		
05550 29/12/2022 D 00084 00084	Presupuesto de Egresos por Ejercer de Gastos de Funcionamiento Aportaciones al fondo del sistema solidario de reparto		0.00	9,945.88		
00179 29/12/2022 D 00161 00161	Presupuesto de Egresos por Ejercer de Gastos de Funcionamiento Aportaciones al fondo del sistema solidario de reparto		22,943.98	0.00		
	TOTAL:		22,943.98	19,375.61		
8221 O00141000 02040201010125010 1414	Aportaciones del Sistema de Capitalización Individual	9.39	4,352.00	4,361.39	0.00	
REN. FECHA TIPO N.POL. REF	CONCEPTO		DEBE	HABER		
00265 29/12/2022 D 00161 00161	Presupuesto de Egresos por Ejercer de Gastos de Funcionamiento Aportaciones del Sistema de Capitalización Individual		4,352.00	0.00		
05551 29/12/2022 D 00084 00084	Presupuesto de Egresos por Ejercer de Gastos de Funcionamiento Aportaciones del Sistema de Capitalización Individual		0.00	2,116.35		
05552 29/12/2022 D 00084 00084	Presupuesto de Egresos por Ejercer de Gastos de Funcionamiento Aportaciones del Sistema de Capitalización Individual		0.00	2,245.04		
	TOTAL:		4,352.00	4,361.39		
8221 O00141000 02040201010125010 1415	Aportaciones para financiar los gastos generales de administración del ISSEMYM	-420.66	2,705.51	2,284.85	0.00	
REN. FECHA TIPO N.POL. REF	CONCEPTO		DEBE	HABER		
05553 29/12/2022 D 00084 00084	Presupuesto de Egresos por Ejercer de Gastos de Funcionamiento Aportaciones para financiar los gastos generales de administración del ISSEMYM		0.00	1,111.99		
05554 29/12/2022 D 00084 00084	Presupuesto de Egresos por Ejercer de Gastos de Funcionamiento Aportaciones para financiar los gastos generales de administración del ISSEMYM		0.00	1,172.86		
00351 29/12/2022 D 00161 00161	Presupuesto de Egresos por Ejercer de Gastos de Funcionamiento Aportaciones para financiar los gastos generales de administración del ISSEMYM		2,705.51	0.00		
	TOTAL:		2,705.51	2,284.85		
8221 O00141000 02040201010125010 1416	Aportaciones para riesgo de trabajo	-6,203.39	16,974.93	10,771.54	0.00	
REN. FECHA TIPO N.POL. REF	CONCEPTO		DEBE	HABER		
05555 29/12/2022 D 00084 00084	Presupuesto de Egresos por Ejercer de Gastos de Funcionamiento Aportaciones para riesgo de trabajo		0.00	5,242.30		
05556 29/12/2022 D 00084 00084	Presupuesto de Egresos por Ejercer de Gastos de Funcionamiento Aportaciones para riesgo de trabajo		0.00	5,529.24		
00437 29/12/2022 D 00161 00161	Presupuesto de Egresos por Ejercer de Gastos de Funcionamiento Aportaciones para riesgo de trabajo		16,974.93	0.00		
	TOTAL:		16,974.93	10,771.54		
8221 O00141000 02050101010611010 3391	Servicios profesionales	173,254.71	0.00	173,254.71	0.00	
REN. FECHA TIPO N.POL. REF	CONCEPTO		DEBE	HABER		
00908 29/12/2022 D 00175 00175	Presupuesto de Egresos por Ejercer de Gastos de Funcionamiento Servicios profesionales		0.00	173,254.71		
	TOTAL:		0.00	173,254.71		
8221 O00141000 02050101010615010 2611	Combustibles, lubricantes y aditivos	6,000.00	0.00	6,000.00	0.00	
REN. FECHA TIPO N.POL. REF	CONCEPTO		DEBE	HABER		
00800 29/12/2022 D 00175 00175	Presupuesto de Egresos por Ejercer de Gastos de Funcionamiento Combustibles, lubricantes y aditivos		0.00	6,000.00		
	TOTAL:		0.00	6,000.00		
8221 O00141000 02050201010511010 2111	Materiales y útiles de oficina	1,000.00	0.00	1,000.00	0.00	
REN. FECHA TIPO N.POL. REF	CONCEPTO		DEBE	HABER		
00841 29/12/2022 D 00175 00175	Presupuesto de Egresos por Ejercer de Gastos de Funcionamiento Materiales y útiles de oficina		0.00	1,000.00		
	TOTAL:		0.00	1,000.00		

Cuenta Pública 2022
Anexo al Estado de Situación Financiera
(Cifras en Pesos)

MUNICIPIO TENANCINGO 0058 — DEL 1 DE ENERO AL 31 DE DICIEMBRE DE 2022

Cuenta (3)	Concepto (4)	Saldo Inicial (5)	Debe (6)	Haber (7)	Saldo Final (8)	Fecha de Antigüedad (9)
8221 O00141000 02050301010510101 2111	Materiales y útiles de oficina	1,000.00	0.00	1,000.00	0.00	
REN. FECHA TIPO N.POL. REF	CONCEPTO		DEBE	HABER		
00842 29/12/2022 D 00175 00175	Presupuesto de Egresos por Ejercer de Gastos de Funcionamiento Materiales y útiles de oficina		0.00	1,000.00		
	TOTAL:		0.00	1,000.00		
8221 O00150000 02040201010110101 2111	Materiales y útiles de oficina	850.00	0.00	850.00	0.00	
REN. FECHA TIPO N.POL. REF	CONCEPTO		DEBE	HABER		
00844 29/12/2022 D 00175 00175	Presupuesto de Egresos por Ejercer de Gastos de Funcionamiento Materiales y útiles de oficina		0.00	850.00		
	TOTAL:		0.00	850.00		
8221 Q00104000 01070101010110101 2461	Material eléctrico y electrónico	-2,805.81	2,805.81	0.00	0.00	
REN. FECHA TIPO N.POL. REF	CONCEPTO		DEBE	HABER		
00701 29/12/2022 D 00175 00175	Presupuesto de Egresos por Ejercer de Gastos de Funcionamiento Material eléctrico y electrónico		2,805.81	0.00		
	TOTAL:		2,805.81	0.00		
8221 Q00104000 01070101010110101 3391	Servicios profesionales	-185,935.95	204,211.43	18,275.48	0.00	
REN. FECHA TIPO N.POL. REF	CONCEPTO		DEBE	HABER		
00003 30/12/2022 E 00077 00077	Presupuesto de Egresos por Ejercer de Gastos de Funcionamiento Servicios profesionales		0.00	9,137.74		
00909 29/12/2022 D 00175 00175	Presupuesto de Egresos por Ejercer de Gastos de Funcionamiento Servicios profesionales		204,211.43	0.00		
00003 15/12/2022 E 00031 00031	Presupuesto de Egresos por Ejercer de Gastos de Funcionamiento Servicios profesionales		0.00	9,137.74		
	TOTAL:		204,211.43	18,275.48		
8221 Q00104000 01070101010110101 3531	Reparación, instalación y mantenimiento de bienes informáticos, microfilmación y tecnologías de la información	-4,166.12	4,166.12	0.00	0.00	
REN. FECHA TIPO N.POL. REF	CONCEPTO		DEBE	HABER		
00933 29/12/2022 D 00175 00175	Presupuesto de Egresos por Ejercer de Gastos de Funcionamiento Reparación, instalación y mantenimiento de bienes informáticos, microfilmación y tecnologías de la información		4,166.12	0.00		
	TOTAL:		4,166.12	0.00		
8221 Q00104000 01070101010110101 3551	Reparación y mantenimiento de vehículos terrestres, aéreos y lacustres	0.00	2,992.80	2,992.80	0.00	
REN. FECHA TIPO N.POL. REF	CONCEPTO		DEBE	HABER		
00003 29/12/2022 D 00154 00154	Presupuesto de Egresos por Ejercer de Gastos de Funcionamiento Reparación y mantenimiento de vehículos terrestres, aéreos y lacustres		0.00	2,992.80		
00957 29/12/2022 D 00175 00175	Presupuesto de Egresos por Ejercer de Gastos de Funcionamiento Reparación y mantenimiento de vehículos terrestres, aéreos y lacustres		2,992.80	0.00		
	TOTAL:		2,992.80	2,992.80		
8221 Q00104000 01070101010150101 1131	Sueldo base	169,238.29	0.00	169,238.29	0.00	
REN. FECHA TIPO N.POL. REF	CONCEPTO		DEBE	HABER		
01242 29/12/2022 D 00004 00004	Presupuesto de Egresos por Ejercer de Gastos de Funcionamiento Sueldo base		0.00	40,305.40		
01249 29/12/2022 D 00001 00001	Presupuesto de Egresos por Ejercer de Gastos de Funcionamiento Sueldo base		0.00	40,305.40		
00003 29/12/2022 D 00005 00005	Presupuesto de Egresos por Ejercer de Gastos de Funcionamiento Sueldo base		0.00	27,446.32		
00070 29/12/2022 D 00175 00175	Presupuesto de Egresos por Ejercer de Gastos de Funcionamiento Sueldo base		0.00	61,181.17		
	TOTAL:		0.00	169,238.29		
8221 Q00104000 01070101010150101 1321	Prima vacacional	60,576.21	0.00	60,576.21	0.00	
REN. FECHA TIPO N.POL. REF	CONCEPTO		DEBE	HABER		
00262 29/12/2022 D 00009 00009	Presupuesto de Egresos por Ejercer de Gastos de Funcionamiento Prima vacacional		0.00	57,673.91		
00124 29/12/2022 D 00176 00176	Presupuesto de Egresos por Ejercer de Gastos de Funcionamiento Prima vacacional		0.00	2,902.30		
	TOTAL:		0.00	60,576.21		
8221 Q00104000 01070101010150101 1322	Aguinaldo	114,773.95	1,942,877.30	2,057,651.25	0.00	
REN. FECHA TIPO N.POL. REF	CONCEPTO		DEBE	HABER		
00262 29/12/2022 D 00008 00008	Presupuesto de Egresos por Ejercer de Gastos de Funcionamiento Aguinaldo		0.00	100,302.46		
00003 29/12/2022 D 00010 00010	Presupuesto de Egresos por Ejercer de Gastos de Funcionamiento Aguinaldo		0.00	1,957,348.79		
00197 29/12/2022 D 00175 00175	Presupuesto de Egresos por Ejercer de Gastos de Funcionamiento Aguinaldo		1,942,877.30	0.00		
	TOTAL:		1,942,877.30	2,057,651.25		
8221 Q00104000 01070101010150101 1344	Compensación por retabulación	21,212.00	44,998.00	66,210.00	0.00	
REN. FECHA TIPO N.POL. REF	CONCEPTO		DEBE	HABER		
01249 29/12/2022 D 00004 00004	Presupuesto de Egresos por Ejercer de Gastos de Funcionamiento Compensación por retabulación		0.00	33,105.00		
01256 29/12/2022 D 00001 00001	Presupuesto de Egresos por Ejercer de Gastos de Funcionamiento Compensación por retabulación		0.00	33,105.00		
00275 29/12/2022 D 00175 00175	Presupuesto de Egresos por Ejercer de Gastos de Funcionamiento Compensación por retabulación		44,998.00	0.00		
	TOTAL:		44,998.00	66,210.00		

Cuenta Pública 2022
Anexo al Estado de Situación Financiera
(Cifras en Pesos)

MUNICIPIO TENANCINGO 0058 — **DEL 1 DE ENERO AL 31 DE DICIEMBRE DE 2022**

Cuenta (3)	Concepto (4)	Saldo Inicial (5)	Debe (6)	Haber (7)	Saldo Final (8)	Fecha de Antigüedad (9)
8221 Q00104000 0107010101101150101 1345	Gratificación	-4,774.39	4,774.39	0.00	0.00	
REN. FECHA TIPO N.POL. REF	CONCEPTO		DEBE	HABER		
00337 29/12/2022 D 00175 00175	Presupuesto de Egresos por Ejercer de Gastos de Funcionamiento Gratificación		4,774.39	0.00		
	TOTAL:		4,774.39	0.00		
8221 Q00104000 0107010101101150101 1412	Aportaciones de servicio de salud	22,589.84	0.00	22,589.84	0.00	
REN. FECHA TIPO N.POL. REF	CONCEPTO		DEBE	HABER		
01301 29/12/2022 D 00007 00007	Presupuesto de Egresos por Ejercer de Gastos de Funcionamiento Aportaciones de servicio de salud		0.00	8,061.08		
00284 29/12/2022 D 00165 00165	Presupuesto de Egresos por Ejercer de Gastos de Funcionamiento Aportaciones de servicio de salud		0.00	14,528.76		
	TOTAL:		0.00	22,589.84		
8221 Q00104000 0107010101101150101 1413	Aportaciones al fondo del sistema solidario de reparto	16,761.74	0.00	16,761.74	0.00	
REN. FECHA TIPO N.POL. REF	CONCEPTO		DEBE	HABER		
01315 29/12/2022 D 00007 00007	Presupuesto de Egresos por Ejercer de Gastos de Funcionamiento Aportaciones al fondo del sistema solidario de reparto		0.00	5,981.32		
00286 29/12/2022 D 00165 00165	Presupuesto de Egresos por Ejercer de Gastos de Funcionamiento Aportaciones al fondo del sistema solidario de reparto		0.00	10,780.42		
	TOTAL:		0.00	16,761.74		
8221 Q00104000 0107010101101150101 1414	Aportaciones del Sistema de Capitalización Individual	3,157.60	0.00	3,157.60	0.00	
REN. FECHA TIPO N.POL. REF	CONCEPTO		DEBE	HABER		
01329 29/12/2022 D 00007 00007	Presupuesto de Egresos por Ejercer de Gastos de Funcionamiento Aportaciones del Sistema de Capitalización Individual		0.00	936.32		
00126 29/12/2022 D 00176 00176	Presupuesto de Egresos por Ejercer de Gastos de Funcionamiento Aportaciones del Sistema de Capitalización Individual		0.00	2,221.28		
	TOTAL:		0.00	3,157.60		
8221 Q00104000 0107010101101150101 1415	Aportaciones para financiar los gastos generales de administración del ISSEMYM	1,976.58	0.00	1,976.58	0.00	
REN. FECHA TIPO N.POL. REF	CONCEPTO		DEBE	HABER		
01343 29/12/2022 D 00007 00007	Presupuesto de Egresos por Ejercer de Gastos de Funcionamiento Aportaciones para financiar los gastos generales de administración del ISSEMYM		0.00	705.34		
00128 29/12/2022 D 00176 00176	Presupuesto de Egresos por Ejercer de Gastos de Funcionamiento Aportaciones para financiar los gastos generales de administración del ISSEMYM		0.00	1,271.24		
	TOTAL:		0.00	1,976.58		
8221 Q00104000 0107010101101150101 1416	Aportaciones para riesgo de trabajo	9,318.08	0.00	9,318.08	0.00	
REN. FECHA TIPO N.POL. REF	CONCEPTO		DEBE	HABER		
01357 29/12/2022 D 00007 00007	Presupuesto de Egresos por Ejercer de Gastos de Funcionamiento Aportaciones para riesgo de trabajo		0.00	3,325.22		
00288 29/12/2022 D 00165 00165	Presupuesto de Egresos por Ejercer de Gastos de Funcionamiento Aportaciones para riesgo de trabajo		0.00	5,992.86		
	TOTAL:		0.00	9,318.08		
8221 Q00104000 0107010101101150101 1712	Estímulos por puntualidad y asistencia	43,580.00	0.00	43,580.00	0.00	
REN. FECHA TIPO N.POL. REF	CONCEPTO		DEBE	HABER		
01263 29/12/2022 D 00001 00001	Presupuesto de Egresos por Ejercer de Gastos de Funcionamiento Estímulos por puntualidad y asistencia		0.00	2,771.00		
01256 29/12/2022 D 00004 00004	Presupuesto de Egresos por Ejercer de Gastos de Funcionamiento Estímulos por puntualidad y asistencia		0.00	2,771.00		
00816 29/12/2022 D 00175 00175	Presupuesto de Egresos por Ejercer de Gastos de Funcionamiento Estímulos por puntualidad y asistencia		0.00	38,038.00		
	TOTAL:		0.00	43,580.00		
8221 Q00104000 0107010101101150101 2611	Combustibles, lubricantes y aditivos	0.00	169,800.00	169,800.00	0.00	
REN. FECHA TIPO N.POL. REF	CONCEPTO		DEBE	HABER		
00801 29/12/2022 D 00175 00175	Presupuesto de Egresos por Ejercer de Gastos de Funcionamiento Combustibles, lubricantes y aditivos		169,800.00	0.00		
00003 29/12/2022 D 00079 00079	Presupuesto de Egresos por Ejercer de Gastos de Funcionamiento Combustibles, lubricantes y aditivos		0.00	169,800.00		
	TOTAL:		169,800.00	169,800.00		
8221 Q00104000 0107010101250102 1131	Sueldo base	5,001,968.31	0.00	4,996,035.56	5,932.75	
REN. FECHA TIPO N.POL. REF	CONCEPTO		DEBE	HABER		
00010 29/12/2022 D 00005 00005	Presupuesto de Egresos por Ejercer de Gastos de Funcionamiento Sueldo base		0.00	992,173.73		
00003 29/12/2022 D 00002 00002	Presupuesto de Egresos por Ejercer de Gastos de Funcionamiento Sueldo base		0.00	1,019,620.05		
00004 29/12/2022 D 00171 00171	Presupuesto de Egresos por Ejercer de Gastos de Funcionamiento Sueldo base		0.00	-23,164.69		
00002 29/12/2022 D 00161 00161	Presupuesto de Egresos por Ejercer de Gastos de Funcionamiento Sueldo base		0.00	2,992,465.40		
00003 29/12/2022 D 00170 00170	Presupuesto de Egresos por Ejercer de Gastos de Funcionamiento Sueldo base		0.00	-11,929.77		
00003 22/12/2022 C 00049 00049	Presupuesto de Egresos por Ejercer de Gastos de Funcionamiento Sueldo base		0.00	13,435.42		
00003 15/12/2022 C 00039 00039	Presupuesto de Egresos por Ejercer de Gastos de Funcionamiento Sueldo base		0.00	13,435.42		
	TOTAL:		0.00	4,996,035.56		

Tenancingo
Estado de México
2022 - 2024

Cuenta Pública 2022
Anexo al Estado de Situación Financiera
(Cifras en Pesos)

MUNICIPIO TENANCINGO 0058 — **DEL 1 DE ENERO AL 31 DE DICIEMBRE DE 2022**

Cuenta (3)	Concepto (4)	Saldo Inicial (5)	Debe (6)	Haber (7)	Saldo Final (8)	Fecha de Antigüedad (9)
8221 Q00104000 0107010101012501021321	Prima vacacional	1,920,730.90	0.00	1,920,730.90	0.00	
REN. FECHA TIPO N.POL. REF	CONCEPTO		DEBE	HABER		
00006 29/12/2022 D 00161 00161	Presupuesto de Egresos por Ejercer de Gastos de Funcionamiento Prima vacacional		0.00	1,900,400.99		
00003 16/12/2022 C 00042 00042	Presupuesto de Egresos por Ejercer de Gastos de Funcionamiento Prima vacacional		0.00	20,329.91		
	TOTAL:		0.00	1,920,730.90		
8221 Q00104000 0107010101012501021322	Aguinaldo	2,883,423.17	1,177,983.48	4,061,406.65	0.00	
REN. FECHA TIPO N.POL. REF	CONCEPTO		DEBE	HABER		
00003 29/12/2022 D 00011 00011	Presupuesto de Egresos por Ejercer de Gastos de Funcionamiento Aguinaldo		0.00	1,457,318.59		
00010 29/12/2022 D 00010 00010	Presupuesto de Egresos por Ejercer de Gastos de Funcionamiento Aguinaldo		0.00	2,541,330.51		
00009 29/12/2022 D 00161 00161	Presupuesto de Egresos por Ejercer de Gastos de Funcionamiento Aguinaldo		1,177,983.48	0.00		
00003 20/12/2022 C 00047 00047	Presupuesto de Egresos por Ejercer de Gastos de Funcionamiento Aguinaldo		0.00	62,757.55		
	TOTAL:		1,177,983.48	4,061,406.65		
8221 Q00104000 0107010101012501021412	Aportaciones de servicio de salud	520,342.44	0.00	520,342.44	0.00	
REN. FECHA TIPO N.POL. REF	CONCEPTO		DEBE	HABER		
01300 29/12/2022 D 00007 00007	Presupuesto de Egresos por Ejercer de Gastos de Funcionamiento Aportaciones de servicio de salud		0.00	206,610.88		
00096 29/12/2022 D 00161 00161	Presupuesto de Egresos por Ejercer de Gastos de Funcionamiento Aportaciones de servicio de salud		0.00	311,722.14		
00034 29/12/2022 D 00170 00170	Presupuesto de Egresos por Ejercer de Gastos de Funcionamiento Aportaciones de servicio de salud		0.00	2,009.42		
	TOTAL:		0.00	520,342.44		
8221 Q00104000 0107010101012501021413	Aportaciones al fondo del sistema solidario de reparto	386,496.46	0.00	386,496.46	0.00	
REN. FECHA TIPO N.POL. REF	CONCEPTO		DEBE	HABER		
01314 29/12/2022 D 00007 00007	Presupuesto de Egresos por Ejercer de Gastos de Funcionamiento Aportaciones al fondo del sistema solidario de reparto		0.00	153,304.62		
00182 29/12/2022 D 00161 00161	Presupuesto de Egresos por Ejercer de Gastos de Funcionamiento Aportaciones al fondo del sistema solidario de reparto		0.00	232,297.10		
00027 29/12/2022 D 00170 00170	Presupuesto de Egresos por Ejercer de Gastos de Funcionamiento Aportaciones al fondo del sistema solidario de reparto		0.00	894.74		
	TOTAL:		0.00	386,496.46		
8221 Q00104000 0107010101012501021414	Aportaciones del Sistema de Capitalización Individual	126,492.32	0.00	126,492.32	0.00	
REN. FECHA TIPO N.POL. REF	CONCEPTO		DEBE	HABER		
00268 29/12/2022 D 00161 00161	Presupuesto de Egresos por Ejercer de Gastos de Funcionamiento Aportaciones del Sistema de Capitalización Individual		0.00	91,050.36		
01328 29/12/2022 D 00007 00007	Presupuesto de Egresos por Ejercer de Gastos de Funcionamiento Aportaciones del Sistema de Capitalización Individual		0.00	35,441.96		
	TOTAL:		0.00	126,492.32		
8221 Q00104000 0107010101012501021415	Aportaciones para financiar los gastos generales de administración del ISSEMYM	45,584.52	0.00	45,584.52	0.00	
REN. FECHA TIPO N.POL. REF	CONCEPTO		DEBE	HABER		
01342 29/12/2022 D 00007 00007	Presupuesto de Egresos por Ejercer de Gastos de Funcionamiento Aportaciones para financiar los gastos generales de administración del ISSEMYM		0.00	18,078.00		
00354 29/12/2022 D 00161 00161	Presupuesto de Egresos por Ejercer de Gastos de Funcionamiento Aportaciones para financiar los gastos generales de administración del ISSEMYM		0.00	27,506.52		
	TOTAL:		0.00	45,584.52		
8221 Q00104000 0107010101012501021416	Aportaciones para riesgo de trabajo	214,857.64	0.00	214,857.64	0.00	
REN. FECHA TIPO N.POL. REF	CONCEPTO		DEBE	HABER		
01356 29/12/2022 D 00007 00007	Presupuesto de Egresos por Ejercer de Gastos de Funcionamiento Aportaciones para riesgo de trabajo		0.00	85,227.88		
00440 29/12/2022 D 00161 00161	Presupuesto de Egresos por Ejercer de Gastos de Funcionamiento Aportaciones para riesgo de trabajo		0.00	129,629.76		
	TOTAL:		0.00	214,857.64		
8221 Q00104000 0107010101012501022611	Combustibles, lubricantes y aditivos	139,799.93	0.00	139,799.93	0.00	
REN. FECHA TIPO N.POL. REF	CONCEPTO		DEBE	HABER		
00454 29/12/2022 D 00161 00161	Presupuesto de Egresos por Ejercer de Gastos de Funcionamiento Combustibles, lubricantes y aditivos		0.00	139,799.93		
	TOTAL:		0.00	139,799.93		
8221 Q00104000 0107010101012501023551	Reparación y mantenimiento de vehículos terrestres, aéreos y lacustres	-42,993.96	53,407.64	10,413.68	0.00	
REN. FECHA TIPO N.POL. REF	CONCEPTO		DEBE	HABER		
00003 30/12/2022 E 00168 00168	Presupuesto de Egresos por Ejercer de Gastos de Funcionamiento Reparación y mantenimiento de vehículos terrestres, aéreos y lacustres		0.00	10,414.48		
00465 29/12/2022 D 00161 00161	Presupuesto de Egresos por Ejercer de Gastos de Funcionamiento Reparación y mantenimiento de vehículos terrestres, aéreos y lacustres		53,407.64	0.00		
00007 09/12/2022 E 00148 00148	Presupuesto de Egresos por Ejercer de Gastos de Funcionamiento Reparación y mantenimiento de vehículos terrestres, aéreos y lacustres		0.00	-0.80		

Cuenta (3)	Concepto (4)	Saldo Inicial (5)	Debe (6)	Haber (7)	Saldo Final (8)	Fecha de Antigüedad (9)
	TOTAL:		53,407.64	10,413.68		
8221 Q00104000 0107010102102110101 2111	Materiales y útiles de oficina	1,000.00	0.00	1,000.00	0.00	
REN. FECHA TIPO N.POL. REF	CONCEPTO		DEBE	HABER		
00647 29/12/2022 D 00175 00175	Presupuesto de Egresos por Ejercer de Gastos de Funcionamiento Materiales y útiles de oficina		0.00	1,000.00		
	TOTAL:		0.00	1,000.00		
8221 Q00104000 0107010103110101 3993	Estudios y análisis clínicos	200,000.00	0.00	200,000.00	0.00	
REN. FECHA TIPO N.POL. REF	CONCEPTO		DEBE	HABER		
00992 29/12/2022 D 00175 00175	Presupuesto de Egresos por Ejercer de Gastos de Funcionamiento Estudios y análisis clínicos		0.00	200,000.00		
	TOTAL:		0.00	200,000.00		
8221 Q00104000 0107010103250105 3341	Capacitación	31,800.00	0.00	31,800.00	0.00	
REN. FECHA TIPO N.POL. REF	CONCEPTO		DEBE	HABER		
01012 29/12/2022 D 00175 00165	Presupuesto de Egresos por Ejercer de Gastos de Funcionamiento Capacitación		0.00	31,800.00		
	TOTAL:		0.00	31,800.00		
8221 Q00104000 0107010107110101 2111	Materiales y útiles de oficina	1,000.00	0.00	1,000.00	0.00	
REN. FECHA TIPO N.POL. REF	CONCEPTO		DEBE	HABER		
00648 29/12/2022 D 00175 00175	Presupuesto de Egresos por Ejercer de Gastos de Funcionamiento Materiales y útiles de oficina		0.00	1,000.00		
	TOTAL:		0.00	1,000.00		
8221 Q00158000 0107010203110101 3341	Capacitación	180,000.00	0.00	180,000.00	0.00	
REN. FECHA TIPO N.POL. REF	CONCEPTO		DEBE	HABER		
00886 29/12/2022 D 00175 00175	Presupuesto de Egresos por Ejercer de Gastos de Funcionamiento Capacitación		0.00	180,000.00		
	TOTAL:		0.00	180,000.00		
8221 Q00159000 0107040101011501O1 1131	Sueldo base	28,401.16	0.00	28,401.16	0.00	
REN. FECHA TIPO N.POL. REF	CONCEPTO		DEBE	HABER		
01263 29/12/2022 D 00004 00004	Presupuesto de Egresos por Ejercer de Gastos de Funcionamiento Sueldo base		0.00	7,717.70		
01270 29/12/2022 D 00001 00001	Presupuesto de Egresos por Ejercer de Gastos de Funcionamiento Sueldo base		0.00	7,717.70		
00290 29/12/2022 D 00165 00165	Presupuesto de Egresos por Ejercer de Gastos de Funcionamiento Sueldo base		0.00	12,965.76		
	TOTAL:		0.00	28,401.16		
8221 Q00159000 0107040101011501O1 1321	Prima vacacional	13,143.69	0.00	13,143.69	0.00	
REN. FECHA TIPO N.POL. REF	CONCEPTO		DEBE	HABER		
00269 29/12/2022 D 00009 00009	Presupuesto de Egresos por Ejercer de Gastos de Funcionamiento Prima vacacional		0.00	11,678.10		
00130 29/12/2022 D 00176 00176	Presupuesto de Egresos por Ejercer de Gastos de Funcionamiento Prima vacacional		0.00	1,465.59		
	TOTAL:		0.00	13,143.69		
8221 Q00159000 0107040101011501O1 1322	Aguinaldo	21,719.56	0.00	21,719.56	0.00	
REN. FECHA TIPO N.POL. REF	CONCEPTO		DEBE	HABER		
00269 29/12/2022 D 00008 00008	Presupuesto de Egresos por Ejercer de Gastos de Funcionamiento Aguinaldo		0.00	20,309.74		
00132 29/12/2022 D 00176 00176	Presupuesto de Egresos por Ejercer de Gastos de Funcionamiento Aguinaldo		0.00	1,409.82		
	TOTAL:		0.00	21,719.56		
8221 Q00159000 0107040101011501O1 1344	Compensación por retabulación	15,624.00	0.00	15,624.00	0.00	
REN. FECHA TIPO N.POL. REF	CONCEPTO		DEBE	HABER		
01277 29/12/2022 D 00001 00001	Presupuesto de Egresos por Ejercer de Gastos de Funcionamiento Compensación por retabulación		0.00	5,018.00		
01270 29/12/2022 D 00004 00004	Presupuesto de Egresos por Ejercer de Gastos de Funcionamiento Compensación por retabulación		0.00	5,018.00		
00292 29/12/2022 D 00165 00165	Presupuesto de Egresos por Ejercer de Gastos de Funcionamiento Compensación por retabulación		0.00	5,588.00		
	TOTAL:		0.00	15,624.00		
8221 Q00159000 0107040101011501O1 1412	Aportaciones de servicio de salud	4,383.68	0.00	4,383.68	0.00	
REN. FECHA TIPO N.POL. REF	CONCEPTO		DEBE	HABER		
01368 29/12/2022 D 00007 00007	Presupuesto de Egresos por Ejercer de Gastos de Funcionamiento Aportaciones de servicio de salud		0.00	1,543.54		
00134 29/12/2022 D 00176 00176	Presupuesto de Egresos por Ejercer de Gastos de Funcionamiento Aportaciones de servicio de salud		0.00	2,840.14		
	TOTAL:		0.00	4,383.68		
8221 Q00159000 0107040101011501O1 1413	Aportaciones al fondo del sistema solidario de reparto	3,252.76	0.00	3,252.76	0.00	
REN. FECHA TIPO N.POL. REF	CONCEPTO		DEBE	HABER		
01375 29/12/2022 D 00007 00007	Presupuesto de Egresos por Ejercer de Gastos de Funcionamiento Aportaciones al fondo del sistema solidario de reparto		0.00	1,145.30		
00294 29/12/2022 D 00165 00165	Presupuesto de Egresos por Ejercer de Gastos de Funcionamiento Aportaciones al fondo del sistema solidario de reparto		0.00	2,107.46		

Cuenta Pública 2022
Anexo al Estado de Situación Financiera
(Cifras en Pesos)

MUNICIPIO TENANCINGO 0058 — **DEL 1 DE ENERO AL 31 DE DICIEMBRE DE 2022**

Cuenta (3)	Concepto (4)	Saldo Inicial (5)	Debe (6)	Haber (7)	Saldo Final (8)	Fecha de Antigüedad (9)
	TOTAL:		0.00	3,252.76		
8221 Q00159000 0107040101010150101 1414	**Aportaciones del Sistema de Capitalización Individual**	810.88	0.00	285.56	525.32	
REN. FECHA TIPO N.POL. REF	**CONCEPTO**		**DEBE**	**HABER**		
01382 29/12/2022 D 00007 00007	Presupuesto de Egresos por Ejercer de Gastos de Funcionamiento Aportaciones del Sistema de Capitalización Individual		0.00	285.56		
	TOTAL:		0.00	285.56		
8221 Q00159000 0107040101010150101 1415	**Aportaciones para financiar los gastos generales de administración del ISSEMYM**	383.52	0.00	135.06	248.46	
REN. FECHA TIPO N.POL. REF	**CONCEPTO**		**DEBE**	**HABER**		
01389 29/12/2022 D 00007 00007	Presupuesto de Egresos por Ejercer de Gastos de Funcionamiento Aportaciones para financiar los gastos generales de administración del ISSEMYM		0.00	135.06		
	TOTAL:		0.00	135.06		
8221 Q00159000 0107040101010150101 1416	**Aportaciones para riesgo de trabajo**	1,808.16	0.00	1,808.16	0.00	
REN. FECHA TIPO N.POL. REF	**CONCEPTO**		**DEBE**	**HABER**		
01396 29/12/2022 D 00007 00007	Presupuesto de Egresos por Ejercer de Gastos de Funcionamiento Aportaciones para riesgo de trabajo		0.00	636.72		
00136 29/12/2022 D 00176 00176	Presupuesto de Egresos por Ejercer de Gastos de Funcionamiento Aportaciones para riesgo de trabajo		0.00	1,171.44		
	TOTAL:		0.00	1,808.16		
8221 Q00159000 0107040101010250102 1412	**Aportaciones de servicio de salud**	-1,543.54	1,543.54	0.00	0.00	
REN. FECHA TIPO N.POL. REF	**CONCEPTO**		**DEBE**	**HABER**		
00097 29/12/2022 D 00161 00161	Presupuesto de Egresos por Ejercer de Gastos de Funcionamiento Aportaciones de servicio de salud		1,543.54	0.00		
	TOTAL:		1,543.54	0.00		
8221 Q00159000 0107040101010250102 1413	**Aportaciones al fondo del sistema solidario de reparto**	-1,145.30	1,145.30	0.00	0.00	
REN. FECHA TIPO N.POL. REF	**CONCEPTO**		**DEBE**	**HABER**		
00183 29/12/2022 D 00161 00161	Presupuesto de Egresos por Ejercer de Gastos de Funcionamiento Aportaciones al fondo del sistema solidario de reparto		1,145.30	0.00		
	TOTAL:		1,145.30	0.00		
8221 Q00159000 0107040101010250102 1414	**Aportaciones del Sistema de Capitalización Individual**	-285.56	285.56	0.00	0.00	
REN. FECHA TIPO N.POL. REF	**CONCEPTO**		**DEBE**	**HABER**		
00269 29/12/2022 D 00161 00161	Presupuesto de Egresos por Ejercer de Gastos de Funcionamiento Aportaciones del Sistema de Capitalización Individual		285.56	0.00		
	TOTAL:		285.56	0.00		
8221 Q00159000 0107040101010250102 1415	**Aportaciones para financiar los gastos generales de administración del ISSEMYM**	-135.06	135.06	0.00	0.00	
REN. FECHA TIPO N.POL. REF	**CONCEPTO**		**DEBE**	**HABER**		
00355 29/12/2022 D 00161 00161	Presupuesto de Egresos por Ejercer de Gastos de Funcionamiento Aportaciones para financiar los gastos generales de administración del ISSEMYM		135.06	0.00		
	TOTAL:		135.06	0.00		
8221 Q00159000 0107040101010250102 1416	**Aportaciones para riesgo de trabajo**	-636.72	636.72	0.00	0.00	
REN. FECHA TIPO N.POL. REF	**CONCEPTO**		**DEBE**	**HABER**		
00441 29/12/2022 D 00161 00161	Presupuesto de Egresos por Ejercer de Gastos de Funcionamiento Aportaciones para riesgo de trabajo		636.72	0.00		
	TOTAL:		636.72	0.00		
8221 T00105000 0107020101011101 01 2971	**Artículos para la extinción de incendios**	105,000.00	0.00	105,000.00	0.00	
REN. FECHA TIPO N.POL. REF	**CONCEPTO**		**DEBE**	**HABER**		
00842 29/12/2022 D 00175 00175	Presupuesto de Egresos por Ejercer de Gastos de Funcionamiento Artículos para la extinción de incendios		0.00	105,000.00		
	TOTAL:		0.00	105,000.00		
8221 T00105000 0107020101011101 01 3391	**Servicios profesionales**	-174,000.00	174,000.00	0.00	0.00	
REN. FECHA TIPO N.POL. REF	**CONCEPTO**		**DEBE**	**HABER**		
00143 29/12/2022 D 00176 00176	Presupuesto de Egresos por Ejercer de Gastos de Funcionamiento Servicios profesionales		209.32	0.00		
00911 29/12/2022 D 00175 00175	Presupuesto de Egresos por Ejercer de Gastos de Funcionamiento Servicios profesionales		173,790.68	0.00		
	TOTAL:		174,000.00	0.00		
8221 T00105000 0107020101011501 01 1131	**Sueldo base**	166,002.36	0.00	166,002.36	0.00	
REN. FECHA TIPO N.POL. REF	**CONCEPTO**		**DEBE**	**HABER**		
01284 29/12/2022 D 00001 00001	Presupuesto de Egresos por Ejercer de Gastos de Funcionamiento Sueldo base		0.00	15,906.81		
00017 29/12/2022 D 00005 00005	Presupuesto de Egresos por Ejercer de Gastos de Funcionamiento Sueldo base		0.00	13,746.71		
01277 29/12/2022 D 00004 00004	Presupuesto de Egresos por Ejercer de Gastos de Funcionamiento Sueldo base		0.00	31,342.21		
00072 29/12/2022 D 00175 00175	Presupuesto de Egresos por Ejercer de Gastos de Funcionamiento Sueldo base		0.00	105,006.63		
	TOTAL:		0.00	166,002.36		

Tenancingo
Estado de México
2022-2024

Cuenta Pública 2022
Anexo al Estado de Situación Financiera
(Cifras en Pesos)

MUNICIPIO TENANCINGO 0058

DEL 1 DE ENERO AL 31 DE DICIEMBRE DE 2022

Cuenta (3)	Concepto (4)	Saldo Inicial (5)	Debe (6)	Haber (7)	Saldo Final (8)	Fecha de Antigüedad (9)
8221 T00105000 0107020101015010 1311	Prima por años de servicio	1,100.00	0.00	1,100.00	0.00	
REN. FECHA TIPO N.POL. REF	CONCEPTO		DEBE	HABER		
01298 29/12/2022 D 00001 00001	Presupuesto de Egresos por Ejercer de Gastos de Funcionamiento Prima por años de servicio		0.00	550.00		
01291 29/12/2022 D 00004 00004	Presupuesto de Egresos por Ejercer de Gastos de Funcionamiento Prima por años de servicio		0.00	550.00		
	TOTAL:		0.00	1,100.00		
8221 T00105000 0107020101015010 1321	Prima vacacional	42,207.13	0.00	42,207.13	0.00	
REN. FECHA TIPO N.POL. REF	CONCEPTO		DEBE	HABER		
00276 29/12/2022 D 00009 00009	Presupuesto de Egresos por Ejercer de Gastos de Funcionamiento Prima vacacional		0.00	24,069.51		
00138 29/12/2022 D 00175 00175	Presupuesto de Egresos por Ejercer de Gastos de Funcionamiento Prima vacacional		0.00	18,137.62		
	TOTAL:		0.00	42,207.13		
8221 T00105000 0107020101015010 1322	Aguinaldo	69,746.05	131,938.08	201,684.13	0.00	
REN. FECHA TIPO N.POL. REF	CONCEPTO		DEBE	HABER		
00017 29/12/2022 D 00010 00010	Presupuesto de Egresos por Ejercer de Gastos de Funcionamiento Aguinaldo		0.00	142,428.62		
00276 29/12/2022 D 00008 00008	Presupuesto de Egresos por Ejercer de Gastos de Funcionamiento Aguinaldo		0.00	59,255.51		
00199 29/12/2022 D 00175 00175	Presupuesto de Egresos por Ejercer de Gastos de Funcionamiento Aguinaldo		131,938.08	0.00		
	TOTAL:		131,938.08	201,684.13		
8221 T00105000 0107020101015010 1344	Compensación por retabulación	75,001.86	0.00	75,001.86	0.00	
REN. FECHA TIPO N.POL. REF	CONCEPTO		DEBE	HABER		
01305 29/12/2022 D 00001 00001	Presupuesto de Egresos por Ejercer de Gastos de Funcionamiento Compensación por retabulación		0.00	3,592.93		
01298 29/12/2022 D 00004 00004	Presupuesto de Egresos por Ejercer de Gastos de Funcionamiento Compensación por retabulación		0.00	13,628.93		
00278 29/12/2022 D 00175 00175	Presupuesto de Egresos por Ejercer de Gastos de Funcionamiento Compensación por retabulación		0.00	57,780.00		
	TOTAL:		0.00	75,001.86		
8221 T00105000 0107020101015010 1346	Gratificación por convenio	-3,000.00	3,000.00	0.00	0.00	
REN. FECHA TIPO N.POL. REF	CONCEPTO		DEBE	HABER		
00357 29/12/2022 D 00175 00175	Presupuesto de Egresos por Ejercer de Gastos de Funcionamiento Gratificación por convenio		3,000.00	0.00		
	TOTAL:		3,000.00	0.00		
8221 T00105000 0107020101015010 1412	Aportaciones de servicio de salud	16,652.39	0.00	16,611.35	41.04	
REN. FECHA TIPO N.POL. REF	CONCEPTO		DEBE	HABER		
01406 29/12/2022 D 00007 00007	Presupuesto de Egresos por Ejercer de Gastos de Funcionamiento Aportaciones de servicio de salud		0.00	4,784.90		
00298 29/12/2022 D 00165 00165	Presupuesto de Egresos por Ejercer de Gastos de Funcionamiento Aportaciones de servicio de salud		0.00	11,826.45		
	TOTAL:		0.00	16,611.35		
8221 T00105000 0107020101015010 1413	Aportaciones al fondo del sistema solidario de reparto	12,642.42	0.00	12,642.42	0.00	
REN. FECHA TIPO N.POL. REF	CONCEPTO		DEBE	HABER		
01420 29/12/2022 D 00007 00007	Presupuesto de Egresos por Ejercer de Gastos de Funcionamiento Aportaciones al fondo del sistema solidario de reparto		0.00	3,550.41		
00298 29/12/2022 D 00165 00165	Presupuesto de Egresos por Ejercer de Gastos de Funcionamiento Aportaciones al fondo del sistema solidario de reparto		0.00	9,092.01		
	TOTAL:		0.00	12,642.42		
8221 T00105000 0107020101015010 1414	Aportaciones del Sistema de Capitalización Individual	3,152.13	0.00	3,152.13	0.00	
REN. FECHA TIPO N.POL. REF	CONCEPTO		DEBE	HABER		
01434 29/12/2022 D 00007 00007	Presupuesto de Egresos por Ejercer de Gastos de Funcionamiento Aportaciones del Sistema de Capitalización Individual		0.00	885.21		
00138 29/12/2022 D 00176 00176	Presupuesto de Egresos por Ejercer de Gastos de Funcionamiento Aportaciones del Sistema de Capitalización Individual		0.00	2,266.92		
	TOTAL:		0.00	3,152.13		
8221 T00105000 0107020101015010 1415	Aportaciones para financiar los gastos generales de administración del ISSEMYM	1,490.78	0.00	1,490.78	0.00	
REN. FECHA TIPO N.POL. REF	CONCEPTO		DEBE	HABER		
01448 29/12/2022 D 00007 00007	Presupuesto de Egresos por Ejercer de Gastos de Funcionamiento Aportaciones para financiar los gastos generales de administración del ISSEMYM		0.00	418.68		
00140 29/12/2022 D 00176 00176	Presupuesto de Egresos por Ejercer de Gastos de Funcionamiento Aportaciones para financiar los gastos generales de administración del ISSEMYM		0.00	1,072.10		
	TOTAL:		0.00	1,490.78		
8221 T00105000 0107020101015010 1416	Aportaciones para riesgo de trabajo	7,028.37	0.00	7,028.37	0.00	
REN. FECHA TIPO N.POL. REF	CONCEPTO		DEBE	HABER		
01462 29/12/2022 D 00007 00007	Presupuesto de Egresos por Ejercer de Gastos de Funcionamiento Aportaciones para riesgo de trabajo		0.00	1,973.76		
00300 29/12/2022 D 00165 00165	Presupuesto de Egresos por Ejercer de Gastos de Funcionamiento Aportaciones para riesgo de trabajo		0.00	5,054.61		

Cuenta (3)	Concepto (4)	Saldo Inicial (5)	Debe (6)	Haber (7)	Saldo Final (8)	Fecha de Antigüedad (9)
	TOTAL:		0.00	7,028.37		
8221 T00105000 010702010101150101 1595	Despensa	-250.00	850.00	600.00	0.00	
REN. FECHA TIPO N.POL. REF	CONCEPTO		DEBE	HABER		
01291 29/12/2022 D 00001 00001	Presupuesto de Egresos por Ejercer de Gastos de Funcionamiento Despensa		0.00	300.00		
00575 29/12/2022 D 00175 00175	Presupuesto de Egresos por Ejercer de Gastos de Funcionamiento Despensa		850.00	0.00		
01284 29/12/2022 D 00004 00004	Presupuesto de Egresos por Ejercer de Gastos de Funcionamiento Despensa		0.00	300.00		
	TOTAL:		850.00	600.00		
8221 T00105000 010702010101150101 1712	Estímulos por puntualidad y asistencia	43,115.00	0.00	43,115.00	0.00	
REN. FECHA TIPO N.POL. REF	CONCEPTO		DEBE	HABER		
01305 29/12/2022 D 00004 00004	Presupuesto de Egresos por Ejercer de Gastos de Funcionamiento Estímulos por puntualidad y asistencia		0.00	1,787.30		
00818 29/12/2022 D 00175 00175	Presupuesto de Egresos por Ejercer de Gastos de Funcionamiento Estímulos por puntualidad y asistencia		0.00	41,327.70		
	TOTAL:		0.00	43,115.00		
8221 T00105000 010702010101150101 2541	Materiales, accesorios y suministros médicos	284,139.02	0.00	284,139.02	0.00	
REN. FECHA TIPO N.POL. REF	CONCEPTO		DEBE	HABER		
00724 29/12/2022 D 00175 00175	Presupuesto de Egresos por Ejercer de Gastos de Funcionamiento Materiales, accesorios y suministros médicos		0.00	195,190.92		
00142 29/12/2022 D 00176 00176	Presupuesto de Egresos por Ejercer de Gastos de Funcionamiento Materiales, accesorios y suministros médicos		0.00	88,948.10		
	TOTAL:		0.00	284,139.02		
8221 T00105000 010702010101150101 2611	Combustibles, lubricantes y aditivos	240,000.00	0.00	240,000.00	0.00	
REN. FECHA TIPO N.POL. REF	CONCEPTO		DEBE	HABER		
00804 29/12/2022 D 00175 00175	Presupuesto de Egresos por Ejercer de Gastos de Funcionamiento Combustibles, lubricantes y aditivos		0.00	240,000.00		
	TOTAL:		0.00	240,000.00		
8221 T00105000 010702010101250102 1131	Sueldo base	113,342.68	35,865.43	130,211.31	18,996.80	
REN. FECHA TIPO N.POL. REF	CONCEPTO		DEBE	HABER		
00010 29/12/2022 D 00002 00002	Presupuesto de Egresos por Ejercer de Gastos de Funcionamiento Sueldo base		0.00	71,979.01		
00024 29/12/2022 D 00005 00005	Presupuesto de Egresos por Ejercer de Gastos de Funcionamiento Sueldo base		0.00	58,232.30		
00003 29/12/2022 D 00161 00161	Presupuesto de Egresos por Ejercer de Gastos de Funcionamiento Sueldo base		35,865.43	0.00		
	TOTAL:		35,865.43	130,211.31		
8221 T00105000 010702010101250102 1321	Prima vacacional	105,455.91	0.00	105,455.91	0.00	
REN. FECHA TIPO N.POL. REF	CONCEPTO		DEBE	HABER		
00008 29/12/2022 D 00161 00161	Presupuesto de Egresos por Ejercer de Gastos de Funcionamiento Prima vacacional		0.00	105,455.91		
	TOTAL:		0.00	105,455.91		
8221 T00105000 010702010101250102 1322	Aguinaldo	206,507.68	90,504.19	297,011.87	0.00	
REN. FECHA TIPO N.POL. REF	CONCEPTO		DEBE	HABER		
00024 29/12/2022 D 00010 00010	Presupuesto de Egresos por Ejercer de Gastos de Funcionamiento Aguinaldo		0.00	189,489.24		
00010 29/12/2022 D 00011 00011	Presupuesto de Egresos por Ejercer de Gastos de Funcionamiento Aguinaldo		0.00	107,522.63		
00011 29/12/2022 D 00161 00161	Presupuesto de Egresos por Ejercer de Gastos de Funcionamiento Aguinaldo		90,504.19	0.00		
	TOTAL:		90,504.19	297,011.87		
8221 T00105000 010702010101250102 1344	Compensación por retabulación	8,583.80	57,591.46	66,175.26	0.00	
REN. FECHA TIPO N.POL. REF	CONCEPTO		DEBE	HABER		
00024 29/12/2022 D 00002 00002	Presupuesto de Egresos por Ejercer de Gastos de Funcionamiento Compensación por retabulación		0.00	33,087.63		
00038 29/12/2022 D 00005 00005	Presupuesto de Egresos por Ejercer de Gastos de Funcionamiento Compensación por retabulación		0.00	33,087.63		
00013 29/12/2022 D 00161 00161	Presupuesto de Egresos por Ejercer de Gastos de Funcionamiento Compensación por retabulación		57,591.46	0.00		
	TOTAL:		57,591.46	66,175.26		
8221 T00105000 010702010101250102 1346	Gratificación por convenio	14,000.00	0.00	14,000.00	0.00	
REN. FECHA TIPO N.POL. REF	CONCEPTO		DEBE	HABER		
00016 29/12/2022 D 00161 00161	Presupuesto de Egresos por Ejercer de Gastos de Funcionamiento Gratificación por convenio		0.00	14,000.00		
	TOTAL:		0.00	14,000.00		
8221 T00105000 010702010101250102 1412	Aportaciones de servicio de salud	11,562.91	3,112.99	14,675.90	0.00	
REN. FECHA TIPO N.POL. REF	CONCEPTO		DEBE	HABER		
01405 29/12/2022 D 00007 00007	Presupuesto de Egresos por Ejercer de Gastos de Funcionamiento Aportaciones de servicio de salud		0.00	14,675.90		
00099 29/12/2022 D 00161 00161	Presupuesto de Egresos por Ejercer de Gastos de Funcionamiento Aportaciones de servicio de salud		3,112.99	0.00		
	TOTAL:		3,112.99	14,675.90		
8221 T00105000 010702010101250102 1413	Aportaciones al fondo del sistema solidario de reparto	9,344.42	1,545.02	10,889.44	0.00	

Tenancingo
Estado de México
2022 - 2024

Cuenta Pública 2022
Anexo al Estado de Situación Financiera
(Cifras en Pesos)

MUNICIPIO TENANCINGO 0058 — **DEL 1 DE ENERO AL 31 DE DICIEMBRE DE 2022**

Cuenta (3)	Concepto (4)	Saldo Inicial (5)	Debe (6)	Haber (7)	Saldo Final (8)	Fecha de Antigüedad (9)
REN. FECHA TIPO N.POL. REF	CONCEPTO		DEBE	HABER		
01419 29/12/2022 D 00007 00007	Presupuesto de Egresos por Ejercer de Gastos de Funcionamiento Aportaciones al fondo del sistema solidario de reparto		0.00	10,889.44		
00185 29/12/2022 D 00161 00161	Presupuesto de Egresos por Ejercer de Gastos de Funcionamiento Aportaciones al fondo del sistema solidario de reparto		1,545.02	0.00		
	TOTAL:		1,545.02	10,889.44		
8221 T00105000 01070201010125010 2 1414	Aportaciones del Sistema de Capitalización Individual	10,705.26	0.00	10,705.26	0.00	
REN. FECHA TIPO N.POL. REF	CONCEPTO		DEBE	HABER		
01433 29/12/2022 D 00007 00007	Presupuesto de Egresos por Ejercer de Gastos de Funcionamiento Aportaciones del Sistema de Capitalización Individual		0.00	1,956.80		
00272 29/12/2022 D 00161 00161	Presupuesto de Egresos por Ejercer de Gastos de Funcionamiento Aportaciones del Sistema de Capitalización Individual		0.00	8,748.46		
	TOTAL:		0.00	10,705.26		
8221 T00105000 01070201010125010 2 1415	Aportaciones para financiar los gastos generales de administración del ISSEMYM	1,102.35	181.81	1,284.16	0.00	
REN. FECHA TIPO N.POL. REF	CONCEPTO		DEBE	HABER		
01447 29/12/2022 D 00007 00007	Presupuesto de Egresos por Ejercer de Gastos de Funcionamiento Aportaciones para financiar los gastos generales de administración del ISSEMYM		0.00	1,284.16		
00357 29/12/2022 D 00161 00161	Presupuesto de Egresos por Ejercer de Gastos de Funcionamiento Aportaciones para financiar los gastos generales de administración del ISSEMYM		181.81	0.00		
	TOTAL:		181.81	1,284.16		
8221 T00105000 01070201010125010 2 1416	Aportaciones para riesgo de trabajo	5,195.06	858.74	6,053.80	0.00	
REN. FECHA TIPO N.POL. REF	CONCEPTO		DEBE	HABER		
01461 29/12/2022 D 00007 00007	Presupuesto de Egresos por Ejercer de Gastos de Funcionamiento Aportaciones para riesgo de trabajo		0.00	6,053.80		
00444 29/12/2022 D 00161 00161	Presupuesto de Egresos por Ejercer de Gastos de Funcionamiento Aportaciones para riesgo de trabajo		858.74	0.00		
	TOTAL:		858.74	6,053.80		
8221 T00105000 01070201010125010 2 1595	Despensa	3,000.00	0.00	3,000.00	0.00	
REN. FECHA TIPO N.POL. REF	CONCEPTO		DEBE	HABER		
00017 29/12/2022 D 00002 00002	Presupuesto de Egresos por Ejercer de Gastos de Funcionamiento Despensa		0.00	1,400.00		
00031 29/12/2022 D 00005 00005	Presupuesto de Egresos por Ejercer de Gastos de Funcionamiento Despensa		0.00	1,400.00		
00448 29/12/2022 D 00161 00161	Presupuesto de Egresos por Ejercer de Gastos de Funcionamiento Despensa		0.00	200.00		
	TOTAL:		0.00	3,000.00		
8221 T00105000 01070201010125010 2 2611	Combustibles, lubricantes y aditivos	218,200.00	0.00	213,506.43	4,693.57	
REN. FECHA TIPO N.POL. REF	CONCEPTO		DEBE	HABER		
00003 31/12/2022 D 00105 00105	Presupuesto de Egresos por Ejercer de Gastos de Funcionamiento Combustibles, lubricantes y aditivos		0.00	55,306.43		
00458 29/12/2022 D 00161 00161	Presupuesto de Egresos por Ejercer de Gastos de Funcionamiento Combustibles, lubricantes y aditivos		0.00	158,200.00		
	TOTAL:		0.00	213,506.43		
8221 T00105000 01070201010125010 2 3551	Reparación y mantenimiento de vehículos terrestres, aéreos y lacustres	230,394.80	0.00	230,394.80	0.00	
REN. FECHA TIPO N.POL. REF	CONCEPTO		DEBE	HABER		
00468 29/12/2022 D 00161 00161	Presupuesto de Egresos por Ejercer de Gastos de Funcionamiento Reparación y mantenimiento de vehículos terrestres, aéreos y lacustres		0.00	225,998.80		
00003 21/12/2022 E 00159 00159	Presupuesto de Egresos por Ejercer de Gastos de Funcionamiento Reparación y mantenimiento de vehículos terrestres, aéreos y lacustres		0.00	4,396.00		
	TOTAL:		0.00	230,394.80		
8221 T00105000 01070201020211010 1 2111	Materiales y útiles de oficina	1,000.00	0.00	1,000.00	0.00	
REN. FECHA TIPO N.POL. REF	CONCEPTO		DEBE	HABER		
00651 29/12/2022 D 00175 00175	Presupuesto de Egresos por Ejercer de Gastos de Funcionamiento Materiales y útiles de oficina		0.00	1,000.00		
	TOTAL:		0.00	1,000.00		
8221 T00105000 01070201030311010 1 2111	Materiales y útiles de oficina	1,000.00	0.00	1,000.00	0.00	
REN. FECHA TIPO N.POL. REF	CONCEPTO		DEBE	HABER		
00652 29/12/2022 D 00175 00175	Presupuesto de Egresos por Ejercer de Gastos de Funcionamiento Materiales y útiles de oficina		0.00	1,000.00		
	TOTAL:		0.00	1,000.00		
8221 U00149000 03070101010111010 1 3611	Gastos de publicidad y propaganda	241,289.59	0.00	241,289.59	0.00	
REN. FECHA TIPO N.POL. REF	CONCEPTO		DEBE	HABER		
00970 29/12/2022 D 00175 00175	Presupuesto de Egresos por Ejercer de Gastos de Funcionamiento Gastos de publicidad y propaganda		0.00	224,833.37		
00013 29/12/2022 D 00076 00076	Presupuesto de Egresos por Ejercer de Gastos de Funcionamiento Gastos de publicidad y propaganda		0.00	16,456.22		
	TOTAL:		0.00	241,289.59		
8221 U00149000 03070101010111010 1 3822	Espectáculos cívicos y culturales	639,464.93	0.00	639,464.93	0.00	

Tenancingo
Estado de México
2022 - 2024

Cuenta Pública 2022
Anexo al Estado de Situación Financiera
(Cifras en Pesos)

MUNICIPIO TENANCINGO 0058

DEL 1 DE ENERO AL 31 DE DICIEMBRE DE 2022

Cuenta (3)	Concepto (4)	Saldo Inicial (5)	Debe (6)	Haber (7)	Saldo Final (8)	Fecha de Antigüedad (9)
REN. FECHA TIPO N.POL. REF	CONCEPTO		DEBE	HABER		
00003 29/12/2022 D 00020 00020	Presupuesto de Egresos por Ejercer de Gastos de Funcionamiento Espectáculos cívicos y culturales		0.00	312.50		
00008 29/12/2022 D 00075 00075	Presupuesto de Egresos por Ejercer de Gastos de Funcionamiento Espectáculos cívicos y culturales		0.00	20,184.00		
00978 29/12/2022 D 00175 00175	Presupuesto de Egresos por Ejercer de Gastos de Funcionamiento Espectáculos cívicos y culturales		0.00	614,050.03		
00003 01/12/2022 D 00018 00018	Presupuesto de Egresos por Ejercer de Gastos de Funcionamiento Espectáculos cívicos y culturales		0.00	4,918.40		
	TOTAL:		0.00	639,464.93		
8221 U00149000 030701010101150101 1131	Sueldo base	-45,174.26	206,290.52	161,116.26	0.00	
REN. FECHA TIPO N.POL. REF	CONCEPTO		DEBE	HABER		
01312 29/12/2022 D 00001 00001	Presupuesto de Egresos por Ejercer de Gastos de Funcionamiento Sueldo base		0.00	80,558.13		
01312 29/12/2022 D 00004 00004	Presupuesto de Egresos por Ejercer de Gastos de Funcionamiento Sueldo base		0.00	80,558.13		
00073 29/12/2022 D 00175 00175	Presupuesto de Egresos por Ejercer de Gastos de Funcionamiento Sueldo base		206,290.52	0.00		
	TOTAL:		206,290.52	161,116.26		
8221 U00149000 030701010101150101 1311	Prima por años de servicio	13,530.00	0.00	13,530.00	0.00	
REN. FECHA TIPO N.POL. REF	CONCEPTO		DEBE	HABER		
01333 29/12/2022 D 00004 00004	Presupuesto de Egresos por Ejercer de Gastos de Funcionamiento Prima por años de servicio		0.00	550.00		
01333 29/12/2022 D 00001 00001	Presupuesto de Egresos por Ejercer de Gastos de Funcionamiento Prima por años de servicio		0.00	550.00		
00302 29/12/2022 D 00165 00165	Presupuesto de Egresos por Ejercer de Gastos de Funcionamiento Prima por años de servicio		0.00	12,430.00		
	TOTAL:		0.00	13,530.00		
8221 U00149000 030701010101150101 1321	Prima vacacional	103,533.07	17,995.16	121,528.23	0.00	
REN. FECHA TIPO N.POL. REF	CONCEPTO		DEBE	HABER		
00283 29/12/2022 D 00009 00009	Presupuesto de Egresos por Ejercer de Gastos de Funcionamiento Prima vacacional		0.00	121,528.23		
00139 29/12/2022 D 00175 00175	Presupuesto de Egresos por Ejercer de Gastos de Funcionamiento Prima vacacional		17,995.16	0.00		
	TOTAL:		17,995.16	121,528.23		
8221 U00149000 030701010101150101 1322	Aguinaldo	181,909.02	41,577.01	223,486.03	0.00	
REN. FECHA TIPO N.POL. REF	CONCEPTO		DEBE	HABER		
00283 29/12/2022 D 00008 00008	Presupuesto de Egresos por Ejercer de Gastos de Funcionamiento Aguinaldo		0.00	223,486.03		
00201 29/12/2022 D 00175 00175	Presupuesto de Egresos por Ejercer de Gastos de Funcionamiento Aguinaldo		41,577.01	0.00		
	TOTAL:		41,577.01	223,486.03		
8221 U00149000 030701010101150101 1344	Compensación por retabulación	13,633.96	30,143.20	43,777.16	0.00	
REN. FECHA TIPO N.POL. REF	CONCEPTO		DEBE	HABER		
01340 29/12/2022 D 00001 00001	Presupuesto de Egresos por Ejercer de Gastos de Funcionamiento Compensación por retabulación		0.00	21,888.58		
01340 29/12/2022 D 00004 00004	Presupuesto de Egresos por Ejercer de Gastos de Funcionamiento Compensación por retabulación		0.00	21,888.58		
00279 29/12/2022 D 00175 00175	Presupuesto de Egresos por Ejercer de Gastos de Funcionamiento Compensación por retabulación		30,143.20	0.00		
	TOTAL:		30,143.20	43,777.16		
8221 U00149000 030701010101150101 1345	Gratificación	140,102.09	0.00	140,065.19	36.90	
REN. FECHA TIPO N.POL. REF	CONCEPTO		DEBE	HABER		
01319 29/12/2022 D 00004 00004	Presupuesto de Egresos por Ejercer de Gastos de Funcionamiento Gratificación		0.00	747.34		
01319 29/12/2022 D 00001 00001	Presupuesto de Egresos por Ejercer de Gastos de Funcionamiento Gratificación		0.00	747.34		
00340 29/12/2022 D 00175 00175	Presupuesto de Egresos por Ejercer de Gastos de Funcionamiento Gratificación		0.00	138,570.51		
	TOTAL:		0.00	140,065.19		
8221 U00149000 030701010101150101 1346	Gratificación por convenio	-3,500.00	3,500.00	0.00	0.00	
REN. FECHA TIPO N.POL. REF	CONCEPTO		DEBE	HABER		
00359 29/12/2022 D 00175 00175	Presupuesto de Egresos por Ejercer de Gastos de Funcionamiento Gratificación por convenio		3,500.00	0.00		
	TOTAL:		3,500.00	0.00		
8221 U00149000 030701010101150101 1412	Aportaciones de servicio de salud	-8,914.97	0.00	-8,914.97	0.00	
REN. FECHA TIPO N.POL. REF	CONCEPTO		DEBE	HABER		
05677 29/12/2022 D 00084 00084	Presupuesto de Egresos por Ejercer de Gastos de Funcionamiento Aportaciones de servicio de salud		0.00	-16,847.08		
05678 29/12/2022 D 00084 00084	Presupuesto de Egresos por Ejercer de Gastos de Funcionamiento Aportaciones de servicio de salud		0.00	-16,847.08		
01473 29/12/2022 D 00007 00007	Presupuesto de Egresos por Ejercer de Gastos de Funcionamiento Aportaciones de servicio de salud		0.00	16,321.08		
00304 29/12/2022 D 00165 00165	Presupuesto de Egresos por Ejercer de Gastos de Funcionamiento Aportaciones de servicio de salud		0.00	8,458.11		
	TOTAL:		0.00	-8,914.97		
8221 U00149000 030701010101150101 1413	Aportaciones al fondo del sistema solidario de reparto	-6,600.09	0.00	-6,600.09	0.00	
REN. FECHA TIPO N.POL. REF	CONCEPTO		DEBE	HABER		

Cuenta (3)	Concepto (4)	Saldo Inicial (5)	Debe (6)	Haber (7)	Saldo Final (8)	Fecha de Antigüedad (9)
05680 29/12/2022 D 00084 00084	Presupuesto de Egresos por Ejercer de Gastos de Funcionamiento Aportaciones al fondo del sistema solidario de reparto		0.00	-12,500.54		
01480 29/12/2022 D 00007 00007	Presupuesto de Egresos por Ejercer de Gastos de Funcionamiento Aportaciones al fondo del sistema solidario de reparto		0.00	12,110.24		
05679 29/12/2022 D 00084 00084	Presupuesto de Egresos por Ejercer de Gastos de Funcionamiento Aportaciones al fondo del sistema solidario de reparto		0.00	-12,500.54		
00306 29/12/2022 D 00165 00165	Presupuesto de Egresos por Ejercer de Gastos de Funcionamiento Aportaciones al fondo del sistema solidario de reparto		0.00	6,290.75		
	TOTAL:		0.00	-6,600.09		
8221 U00149000 0307010101015010 1414	Aportaciones del Sistema de Capitalización Individual	-1,645.60	0.00	-1,775.00	129.40	
REN. FECHA TIPO N.POL. REF	CONCEPTO		DEBE	HABER		
01487 29/12/2022 D 00007 00007	Presupuesto de Egresos por Ejercer de Gastos de Funcionamiento Aportaciones del Sistema de Capitalización Individual		0.00	3,019.40		
05681 29/12/2022 D 00084 00084	Presupuesto de Egresos por Ejercer de Gastos de Funcionamiento Aportaciones del Sistema de Capitalización Individual		0.00	-3,116.72		
05682 29/12/2022 D 00084 00084	Presupuesto de Egresos por Ejercer de Gastos de Funcionamiento Aportaciones del Sistema de Capitalización Individual		0.00	-3,116.72		
00148 29/12/2022 D 00176 00176	Presupuesto de Egresos por Ejercer de Gastos de Funcionamiento Aportaciones del Sistema de Capitalización Individual		0.00	1,439.04		
	TOTAL:		0.00	-1,775.00		
8221 U00149000 0307010101015010 1415	Aportaciones para financiar los gastos generales de administración del ISSEMYM	-778.29	0.00	-1,520.14	741.85	
REN. FECHA TIPO N.POL. REF	CONCEPTO		DEBE	HABER		
01494 29/12/2022 D 00007 00007	Presupuesto de Egresos por Ejercer de Gastos de Funcionamiento Aportaciones para financiar los gastos generales de administración del ISSEMYM		0.00	1,428.10		
05683 29/12/2022 D 00084 00084	Presupuesto de Egresos por Ejercer de Gastos de Funcionamiento Aportaciones para financiar los gastos generales de administración del ISSEMYM		0.00	-1,474.12		
05684 29/12/2022 D 00084 00084	Presupuesto de Egresos por Ejercer de Gastos de Funcionamiento Aportaciones para financiar los gastos generales de administración del ISSEMYM		0.00	-1,474.12		
	TOTAL:		0.00	-1,520.14		
8221 U00149000 0307010101015010 1416	Aportaciones para riesgo de trabajo	-3,669.07	0.00	-3,669.07	0.00	
REN. FECHA TIPO N.POL. REF	CONCEPTO		DEBE	HABER		
05685 29/12/2022 D 00084 00084	Presupuesto de Egresos por Ejercer de Gastos de Funcionamiento Aportaciones para riesgo de trabajo		0.00	-6,949.42		
00308 29/12/2022 D 00165 00165	Presupuesto de Egresos por Ejercer de Gastos de Funcionamiento Aportaciones para riesgo de trabajo		0.00	3,497.33		
01501 29/12/2022 D 00007 00007	Presupuesto de Egresos por Ejercer de Gastos de Funcionamiento Aportaciones para riesgo de trabajo		0.00	6,732.44		
05686 29/12/2022 D 00084 00084	Presupuesto de Egresos por Ejercer de Gastos de Funcionamiento Aportaciones para riesgo de trabajo		0.00	-6,949.42		
	TOTAL:		0.00	-3,669.07		
8221 U00149000 0307010101015010 1595	Despensa	9,250.00	0.00	9,250.00	0.00	
REN. FECHA TIPO N.POL. REF	CONCEPTO		DEBE	HABER		
01326 29/12/2022 D 00004 00004	Presupuesto de Egresos por Ejercer de Gastos de Funcionamiento Despensa		0.00	300.00		
00310 29/12/2022 D 00165 00165	Presupuesto de Egresos por Ejercer de Gastos de Funcionamiento Despensa		0.00	8,650.00		
01326 29/12/2022 D 00001 00001	Presupuesto de Egresos por Ejercer de Gastos de Funcionamiento Despensa		0.00	300.00		
	TOTAL:		0.00	9,250.00		
8221 U00149000 0307010101015010 1712	Estímulos por puntualidad y asistencia	14,420.00	0.00	14,420.00	0.00	
REN. FECHA TIPO N.POL. REF	CONCEPTO		DEBE	HABER		
01347 29/12/2022 D 00004 00004	Presupuesto de Egresos por Ejercer de Gastos de Funcionamiento Estímulos por puntualidad y asistencia		0.00	1,929.00		
00312 29/12/2022 D 00165 00165	Presupuesto de Egresos por Ejercer de Gastos de Funcionamiento Estímulos por puntualidad y asistencia		0.00	10,562.00		
01347 29/12/2022 D 00001 00001	Presupuesto de Egresos por Ejercer de Gastos de Funcionamiento Estímulos por puntualidad y asistencia		0.00	1,929.00		
	TOTAL:		0.00	14,420.00		
8221 U00149000 0307010101015010 2611	Combustibles, lubricantes y aditivos	60,000.00	0.00	60,000.00	0.00	
REN. FECHA TIPO N.POL. REF.	CONCEPTO		DEBE	HABER		
00808 29/12/2022 D 00175 00175	Presupuesto de Egresos por Ejercer de Gastos de Funcionamiento Combustibles, lubricantes y aditivos		0.00	60,000.00		
	TOTAL:		0.00	60,000.00		
8221 U00149000 0307010101015010 3251	Arrendamiento de vehículos	80,000.00	0.00	80,000.00	0.00	
REN. FECHA TIPO N.POL. REF	CONCEPTO		DEBE	HABER		
00886 29/12/2022 D 00175 00175	Presupuesto de Egresos por Ejercer de Gastos de Funcionamiento Arrendamiento de vehículos		0.00	80,000.00		
	TOTAL:		0.00	80,000.00		
8221 U00149000 0307010101025010 1412	Aportaciones de servicio de salud	-15,355.44	49,049.60	33,694.16	0.00	
REN. FECHA TIPO N.POL. REF	CONCEPTO		DEBE	HABER		

Cuenta Pública 2022
Anexo al Estado de Situación Financiera
(Cifras en Pesos)

MUNICIPIO TENANCINGO 0058 **DEL 1 DE ENERO AL 31 DE DICIEMBRE DE 2022**

Cuenta (3)	Concepto (4)	Saldo Inicial (5)	Debe (6)	Haber (7)	Saldo Final (8)	Fecha de Antigüedad (9)
05687 29/12/2022 D 00084 00084	Presupuesto de Egresos por Ejercer de Gastos de Funcionamiento Aportaciones de servicio de salud		0.00	16,847.08		
05688 29/12/2022 D 00084 00084	Presupuesto de Egresos por Ejercer de Gastos de Funcionamiento Aportaciones de servicio de salud		0.00	16,847.08		
00101 29/12/2022 D 00161 00161	Presupuesto de Egresos por Ejercer de Gastos de Funcionamiento Aportaciones de servicio de salud		49,049.60	0.00		
	TOTAL:		49,049.60	33,694.16		
8221 U00149000 030701010101250102 1413	**Aportaciones al fondo del sistema solidario de reparto**	-11,442.18	36,443.26	25,001.08	0.00	
REN. FECHA TIPO N.POL. REF	**CONCEPTO**		**DEBE**	**HABER**		
05690 29/12/2022 D 00084 00084	Presupuesto de Egresos por Ejercer de Gastos de Funcionamiento Aportaciones al fondo del sistema solidario de reparto		0.00	12,500.54		
05689 29/12/2022 D 00084 00084	Presupuesto de Egresos por Ejercer de Gastos de Funcionamiento Aportaciones al fondo del sistema solidario de reparto		0.00	12,500.54		
00187 29/12/2022 D 00161 00161	Presupuesto de Egresos por Ejercer de Gastos de Funcionamiento Aportaciones al fondo del sistema solidario de reparto		36,443.26	0.00		
	TOTAL:		36,443.26	25,001.08		
8221 U00149000 030701010101250102 1414	**Aportaciones del Sistema de Capitalización Individual**	-2,877.73	9,111.17	6,233.44	0.00	
REN. FECHA TIPO N.POL. REF	**CONCEPTO**		**DEBE**	**HABER**		
05692 29/12/2022 D 00084 00084	Presupuesto de Egresos por Ejercer de Gastos de Funcionamiento Aportaciones del Sistema de Capitalización Individual		0.00	3,116.72		
00273 29/12/2022 D 00161 00161	Presupuesto de Egresos por Ejercer de Gastos de Funcionamiento Aportaciones del Sistema de Capitalización Individual		9,111.17	0.00		
05691 29/12/2022 D 00084 00084	Presupuesto de Egresos por Ejercer de Gastos de Funcionamiento Aportaciones del Sistema de Capitalización Individual		0.00	3,116.72		
	TOTAL:		9,111.17	6,233.44		
8221 U00149000 030701010101250102 1415	**Aportaciones para financiar los gastos generales de administración del ISSEMYM**	-1,361.04	4,309.28	2,948.24	0.00	
REN. FECHA TIPO N.POL. REF	**CONCEPTO**		**DEBE**	**HABER**		
05693 29/12/2022 D 00084 00084	Presupuesto de Egresos por Ejercer de Gastos de Funcionamiento Aportaciones para financiar los gastos generales de administración del ISSEMYM		0.00	1,474.12		
05694 29/12/2022 D 00084 00084	Presupuesto de Egresos por Ejercer de Gastos de Funcionamiento Aportaciones para financiar los gastos generales de administración del ISSEMYM		0.00	1,474.12		
00359 29/12/2022 D 00161 00161	Presupuesto de Egresos por Ejercer de Gastos de Funcionamiento Aportaciones para financiar los gastos generales de administración del ISSEMYM		4,309.28	0.00		
	TOTAL:		4,309.28	2,948.24		
8221 U00149000 030701010101250102 1416	**Aportaciones para riesgo de trabajo**	-6,412.14	20,310.98	13,898.84	0.00	
REN. FECHA TIPO N.POL. REF	**CONCEPTO**		**DEBE**	**HABER**		
05695 29/12/2022 D 00084 00084	Presupuesto de Egresos por Ejercer de Gastos de Funcionamiento Aportaciones para riesgo de trabajo		0.00	6,949.42		
05696 29/12/2022 D 00084 00084	Presupuesto de Egresos por Ejercer de Gastos de Funcionamiento Aportaciones para riesgo de trabajo		0.00	6,949.42		
00445 29/12/2022 D 00161 00161	Presupuesto de Egresos por Ejercer de Gastos de Funcionamiento Aportaciones para riesgo de trabajo		20,310.98	0.00		
	TOTAL:		20,310.98	13,898.84		
8222	**Presupuesto de Egresos por Ejercer de Transferencias, Asignaciones, Subsidios y Otras Ayudas**	-330,840.73	12,540,975.89	12,007,508.94	202,626.22	
8222 A00A00000 010301010101150101 4411	**Cooperaciones y ayudas**	-687,750.33	1,008,218.33	320,468.00	0.00	
REN. FECHA TIPO N.POL. REF	**CONCEPTO**		**DEBE**	**HABER**		
00003 30/12/2022 E 00142 00142	Presupuesto de Egresos por Ejercer de Transferencias, Asignaciones, Subsidios y Otras Ayudas Cooperaciones y ayudas		0.00	18,019.00		
00003 30/12/2022 E 00139 00139	Presupuesto de Egresos por Ejercer de Transferencias, Asignaciones, Subsidios y Otras Ayudas Cooperaciones y ayudas		0.00	80,040.00		
00003 30/12/2022 E 00134 00134	Presupuesto de Egresos por Ejercer de Transferencias, Asignaciones, Subsidios y Otras Ayudas Cooperaciones y ayudas		0.00	6,960.00		
00003 30/12/2022 C 00037 00037	Presupuesto de Egresos por Ejercer de Transferencias, Asignaciones, Subsidios y Otras Ayudas Cooperaciones y ayudas		0.00	5,973.80		
00003 30/12/2022 E 00132 00132	Presupuesto de Egresos por Ejercer de Transferencias, Asignaciones, Subsidios y Otras Ayudas Cooperaciones y ayudas		0.00	11,600.00		
00003 30/12/2022 E 00133 00133	Presupuesto de Egresos por Ejercer de Transferencias, Asignaciones, Subsidios y Otras Ayudas Cooperaciones y ayudas		0.00	22,040.00		
00003 29/12/2022 D 00158 00158	Presupuesto de Egresos por Ejercer de Transferencias, Asignaciones, Subsidios y Otras Ayudas Cooperaciones y ayudas		0.00	19,735.20		
00003 29/12/2022 D 00074 00074	Presupuesto de Egresos por Ejercer de Transferencias, Asignaciones, Subsidios y Otras Ayudas Cooperaciones y ayudas		0.00	1,392.00		
00023 29/12/2022 D 00075 00075	Presupuesto de Egresos por Ejercer de Transferencias, Asignaciones, Subsidios y Otras Ayudas Cooperaciones y ayudas		0.00	33,013.60		
00003 29/12/2022 D 00145 00145	Presupuesto de Egresos por Ejercer de Transferencias, Asignaciones, Subsidios y Otras Ayudas Cooperaciones y ayudas		0.00	7,099.20		
01007 29/12/2022 D 00175 00165	Presupuesto de Egresos por Ejercer de Transferencias, Asignaciones, Subsidios y Otras Ayudas Cooperaciones y ayudas		1,008,218.33	0.00		

Cuenta Pública 2022
Anexo al Estado de Situación Financiera
(Cifras en Pesos)

MUNICIPIO TENANCINGO 0058 — DEL 1 DE ENERO AL 31 DE DICIEMBRE DE 2022

Cuenta (3)	Concepto (4)	Saldo Inicial (5)	Debe (6)	Haber (7)	Saldo Final (8)	Fecha de Antigüedad (9)
00003 12/12/2022 E 00105 00105	Presupuesto de Egresos por Ejercer de Transferencias, Asignaciones, Subsidios y Otras Ayudas Cooperaciones y ayudas		0.00	4,872.00		
00003 06/12/2022 E 00102 00102	Presupuesto de Egresos por Ejercer de Transferencias, Asignaciones, Subsidios y Otras Ayudas Cooperaciones y ayudas		0.00	55,100.00		
00003 06/12/2022 E 00015 00015	Presupuesto de Egresos por Ejercer de Transferencias, Asignaciones, Subsidios y Otras Ayudas Cooperaciones y ayudas		0.00	6,960.00		
00003 05/12/2022 E 00099 00099	Presupuesto de Egresos por Ejercer de Transferencias, Asignaciones, Subsidios y Otras Ayudas Cooperaciones y ayudas		0.00	19,837.20		
00003 05/12/2022 E 00101 00101	Presupuesto de Egresos por Ejercer de Transferencias, Asignaciones, Subsidios y Otras Ayudas Cooperaciones y ayudas		0.00	27,826.00		
	TOTAL:		1,008,218.33	320,468.00		
8222 F00124000 020201010202110101 4411	Cooperaciones y ayudas	149,063.69	0.00	149,063.69	0.00	
REN. FECHA TIPO N.POL. REF	CONCEPTO		DEBE	HABER		
00050 29/12/2022 D 00176 00176	Presupuesto de Egresos por Ejercer de Transferencias, Asignaciones, Subsidios y Otras Ayudas Cooperaciones y ayudas		0.00	142,263.69		
00003 12/12/2022 E 00104 00104	Presupuesto de Egresos por Ejercer de Transferencias, Asignaciones, Subsidios y Otras Ayudas Cooperaciones y ayudas		0.00	6,800.00		
	TOTAL:		0.00	149,063.69		
8222 L00115000 010502020101110101 4391	Subsidios por carga fiscal	-372,081.42	654,138.88	282,057.46	0.00	
REN. FECHA TIPO N.POL. REF	CONCEPTO		DEBE	HABER		
00004 29/12/2022 I 00020 00020	Presupuesto de Egresos por Ejercer de Transferencias, Asignaciones, Subsidios y Otras Ayudas Subsidios por carga fiscal		0.00	159.12		
00079 29/12/2022 D 00176 00176	Presupuesto de Egresos por Ejercer de Transferencias, Asignaciones, Subsidios y Otras Ayudas Subsidios por carga fiscal		52,469.55	0.00		
00211 29/12/2022 D 00165 00165	Presupuesto de Egresos por Ejercer de Transferencias, Asignaciones, Subsidios y Otras Ayudas Subsidios por carga fiscal		601,669.33	0.00		
00004 28/12/2022 I 00019 00019	Presupuesto de Egresos por Ejercer de Transferencias, Asignaciones, Subsidios y Otras Ayudas Subsidios por carga fiscal		0.00	41,510.65		
00004 27/12/2022 I 00018 00018	Presupuesto de Egresos por Ejercer de Transferencias, Asignaciones, Subsidios y Otras Ayudas Subsidios por carga fiscal		0.00	15,843.33		
00004 26/12/2022 I 00017 00017	Presupuesto de Egresos por Ejercer de Transferencias, Asignaciones, Subsidios y Otras Ayudas Subsidios por carga fiscal		0.00	912.57		
00004 23/12/2022 I 00016 00016	Presupuesto de Egresos por Ejercer de Transferencias, Asignaciones, Subsidios y Otras Ayudas Subsidios por carga fiscal		0.00	2,172.21		
00004 21/12/2022 I 00014 00014	Presupuesto de Egresos por Ejercer de Transferencias, Asignaciones, Subsidios y Otras Ayudas Subsidios por carga fiscal		0.00	1,135.35		
00004 20/12/2022 I 00013 00013	Presupuesto de Egresos por Ejercer de Transferencias, Asignaciones, Subsidios y Otras Ayudas Subsidios por carga fiscal		0.00	212.00		
00004 19/12/2022 I 00012 00012	Presupuesto de Egresos por Ejercer de Transferencias, Asignaciones, Subsidios y Otras Ayudas Subsidios por carga fiscal		0.00	7,751.09		
00004 16/12/2022 I 00011 00011	Presupuesto de Egresos por Ejercer de Transferencias, Asignaciones, Subsidios y Otras Ayudas Subsidios por carga fiscal		0.00	45,689.74		
00004 15/12/2022 I 00010 00010	Presupuesto de Egresos por Ejercer de Transferencias, Asignaciones, Subsidios y Otras Ayudas Subsidios por carga fiscal		0.00	7,922.77		
00004 14/12/2022 I 00009 00009	Presupuesto de Egresos por Ejercer de Transferencias, Asignaciones, Subsidios y Otras Ayudas Subsidios por carga fiscal		0.00	13,323.11		
00004 13/12/2022 I 00008 00008	Presupuesto de Egresos por Ejercer de Transferencias, Asignaciones, Subsidios y Otras Ayudas Subsidios por carga fiscal		0.00	97,789.88		
00004 09/12/2022 I 00007 00007	Presupuesto de Egresos por Ejercer de Transferencias, Asignaciones, Subsidios y Otras Ayudas Subsidios por carga fiscal		0.00	4,653.00		
00004 08/12/2022 I 00006 00006	Presupuesto de Egresos por Ejercer de Transferencias, Asignaciones, Subsidios y Otras Ayudas Subsidios por carga fiscal		0.00	765.04		
00004 07/12/2022 I 00005 00005	Presupuesto de Egresos por Ejercer de Transferencias, Asignaciones, Subsidios y Otras Ayudas Subsidios por carga fiscal		0.00	883.14		
00004 06/12/2022 I 00004 00004	Presupuesto de Egresos por Ejercer de Transferencias, Asignaciones, Subsidios y Otras Ayudas Subsidios por carga fiscal		0.00	6,702.23		
00004 05/12/2022 I 00003 00003	Presupuesto de Egresos por Ejercer de Transferencias, Asignaciones, Subsidios y Otras Ayudas Subsidios por carga fiscal		0.00	10,535.10		
00004 02/12/2022 I 00002 00002	Presupuesto de Egresos por Ejercer de Transferencias, Asignaciones, Subsidios y Otras Ayudas Subsidios por carga fiscal		0.00	17,298.60		
00004 01/12/2022 I 00001 00001	Presupuesto de Egresos por Ejercer de Transferencias, Asignaciones, Subsidios y Otras Ayudas Subsidios por carga fiscal		0.00	6,798.53		
	TOTAL:		654,138.88	282,057.46		
8222 L00116000 010502050203160101 4383	Subsidios y apoyos	0.00	1,000,000.00	1,000,000.00	0.00	
REN. FECHA TIPO N.POL. REF	CONCEPTO		DEBE	HABER		
00085 29/12/2022 D 00176 00176	Presupuesto de Egresos por Ejercer de Transferencias, Asignaciones, Subsidios y Otras Ayudas Subsidios y apoyos		395,479.47	0.00		
00213 29/12/2022 D 00165 00165	Presupuesto de Egresos por Ejercer de Transferencias, Asignaciones, Subsidios y Otras Ayudas Subsidios y apoyos		604,520.53	0.00		

Cuenta Pública 2022
Anexo al Estado de Situación Financiera
(Cifras en Pesos)

MUNICIPIO TENANCINGO 0058 — **DEL 1 DE ENERO AL 31 DE DICIEMBRE DE 2022**

Cuenta (3)	Concepto (4)	Saldo Inicial (5)	Debe (6)	Haber (7)	Saldo Final (8)	Fecha de Antigüedad (9)
00012 29/12/2022 D 00090 00090	Presupuesto de Egresos por Ejercer de Transferencias, Asignaciones, Subsidios y Otras Ayudas Subsidios y apoyos		0.00	1,000,000.00		
	TOTAL:		1,000,000.00	1,000,000.00		
8222 L00116000 010502050203250101 4392	Devolución de Ingresos Indebidos	118,787.86	46,180.07	0.00	164,967.93	
REN. FECHA TIPO N.POL. REF	CONCEPTO		DEBE	HABER		
00221 29/12/2022 D 00165 00165	Presupuesto de Egresos por Ejercer de Transferencias, Asignaciones, Subsidios y Otras Ayudas Devolución de ingresos indebidos		46,180.07	0.00		
	TOTAL:		46,180.07	0.00		
8222 L00116000 010502050203250102 4392	Devolución de Ingresos Indebidos	0.00	22,989.02	0.00	22,989.02	
REN. FECHA TIPO N.POL. REF	CONCEPTO		DEBE	HABER		
00223 29/12/2022 D 00165 00165	Presupuesto de Egresos por Ejercer de Transferencias, Asignaciones, Subsidios y Otras Ayudas Devolución de ingresos indebidos		22,989.02	0.00		
	TOTAL:		22,989.02	0.00		
8222 L00116000 010502050203250105 4392	Devolución de Ingresos Indebidos	0.00	31,800.00	31,800.00	0.00	
REN. FECHA TIPO N.POL. REF	CONCEPTO		DEBE	HABER		
01009 29/12/2022 D 00175 00165	Presupuesto de Egresos por Ejercer de Transferencias, Asignaciones, Subsidios y Otras Ayudas Devolución de ingresos indebidos		31,800.00	0.00		
00003 23/12/2022 E 00206 00206	Presupuesto de Egresos por Ejercer de Transferencias, Asignaciones, Subsidios y Otras Ayudas Devolución de ingresos indebidos		0.00	31,800.00		
	TOTAL:		31,800.00	31,800.00		
8222 L00116000 010502050203260101 4392	Devolución de Ingresos Indebidos	0.00	14,669.27	0.00	14,669.27	
REN. FECHA TIPO N.POL. REF	CONCEPTO		DEBE	HABER		
00225 29/12/2022 D 00165 00165	Presupuesto de Egresos por Ejercer de Transferencias, Asignaciones, Subsidios y Otras Ayudas Devolución de ingresos indebidos		14,669.27	0.00		
	TOTAL:		14,669.27	0.00		
8222 L00116000 040201010104110101 4383	Subsidios y apoyos	-1,864,708.11	3,199,094.19	1,334,386.08	0.00	
REN. FECHA TIPO N.POL. REF	CONCEPTO		DEBE	HABER		
00219 29/12/2022 D 00165 00165	Presupuesto de Egresos por Ejercer de Transferencias, Asignaciones, Subsidios y Otras Ayudas Subsidios y apoyos		3,199,094.19	0.00		
00003 28/12/2022 E 00051 00051	Presupuesto de Egresos por Ejercer de Transferencias, Asignaciones, Subsidios y Otras Ayudas Subsidios y apoyos		0.00	506,200.00		
00003 18/12/2022 E 00037 00037	Presupuesto de Egresos por Ejercer de Transferencias, Asignaciones, Subsidios y Otras Ayudas Subsidios y apoyos		0.00	231,110.40		
00003 15/12/2022 E 00029 00029	Presupuesto de Egresos por Ejercer de Transferencias, Asignaciones, Subsidios y Otras Ayudas Subsidios y apoyos		0.00	506,000.00		
00003 15/12/2022 E 00030 00030	Presupuesto de Egresos por Ejercer de Transferencias, Asignaciones, Subsidios y Otras Ayudas Subsidios y apoyos		0.00	91,075.68		
	TOTAL:		3,199,094.19	1,334,386.08		
8222 L00116000 040201010104150101 4383	Subsidios y apoyos	2,325,847.58	6,563,886.13	8,889,733.71	0.00	
REN. FECHA TIPO N.POL. REF	CONCEPTO		DEBE	HABER		
00003 30/12/2022 E 00135 00135	Presupuesto de Egresos por Ejercer de Transferencias, Asignaciones, Subsidios y Otras Ayudas Subsidios y apoyos		0.00	69,600.00		
00003 30/12/2022 E 00136 00136	Presupuesto de Egresos por Ejercer de Transferencias, Asignaciones, Subsidios y Otras Ayudas Subsidios y apoyos		0.00	39,850.00		
00003 29/12/2022 D 00146 00146	Presupuesto de Egresos por Ejercer de Transferencias, Asignaciones, Subsidios y Otras Ayudas Subsidios y apoyos		0.00	4,344,532.00		
00003 29/12/2022 D 00097 00097	Presupuesto de Egresos por Ejercer de Transferencias, Asignaciones, Subsidios y Otras Ayudas Subsidios y apoyos		0.00	208,815.64		
00003 29/12/2022 D 00098 00098	Presupuesto de Egresos por Ejercer de Transferencias, Asignaciones, Subsidios y Otras Ayudas Subsidios y apoyos		0.00	385,493.55		
00083 29/12/2022 D 00176 00176	Presupuesto de Egresos por Ejercer de Transferencias, Asignaciones, Subsidios y Otras Ayudas Subsidios y apoyos		37,944.13	0.00		
00003 29/12/2022 D 00172 00172	Presupuesto de Egresos por Ejercer de Transferencias, Asignaciones, Subsidios y Otras Ayudas Subsidios y apoyos		6,525,942.00	0.00		
00019 29/12/2022 D 00090 00090	Presupuesto de Egresos por Ejercer de Transferencias, Asignaciones, Subsidios y Otras Ayudas Subsidios y apoyos		0.00	1,181,410.00		
01008 29/12/2022 D 00175 00165	Presupuesto de Egresos por Ejercer de Transferencias, Asignaciones, Subsidios y Otras Ayudas Subsidios y apoyos		0.00	1,008,218.33		
00003 23/12/2022 E 00123 00123	Presupuesto de Egresos por Ejercer de Transferencias, Asignaciones, Subsidios y Otras Ayudas Subsidios y apoyos		0.00	108,752.88		
00003 19/12/2022 E 00115 00115	Presupuesto de Egresos por Ejercer de Transferencias, Asignaciones, Subsidios y Otras Ayudas Subsidios y apoyos		0.00	1,543,061.31		
	TOTAL:		6,563,886.13	8,889,733.71		
8224	Presupuesto de Egresos por Ejercer de Intereses, Comisiones y Otros Gastos	5,099,903.01	0.00	5,099,903.01	0.00	
8224 L00116000 040401010101110101 9911	Por el ejercicio inmediato anterior	5,099,903.01	0.00	5,099,903.01	0.00	
REN. FECHA TIPO N.POL. REF	CONCEPTO		DEBE	HABER		
00088 29/12/2022 D 00176 00176	Presupuesto de Egresos por Ejercer de Intereses, Comisiones y Otros Gastos Por el ejercicio inmediato anterior		0.00	5,099,903.01		
	TOTAL:		0.00	5,099,903.01		
8225	Presupuesto de Egresos por Ejercer de Inversión Pública	42,062,467.89	1,041,287.57	42,911,866.21	191,889.25	
8225 F00124000 020101010101250101 6122	Obra estatal o municipal	975.07	0.00	0.00	975.07	
8225 F00124000 020103010101250101 6122	Obra estatal o municipal	221.84	0.00	0.00	221.84	
8225 F00124000 020103010101260101 6122	Obra estatal o municipal	533,242.37	0.00	532,493.02	749.35	

Tenancingo
Estado de México
2022 - 2024

Cuenta Pública 2022
Anexo al Estado de Situación Financiera
(Cifras en Pesos)

MUNICIPIO TENANCINGO 0058

DEL 1 DE ENERO AL 31 DE DICIEMBRE DE 2022

Cuenta (3)	Concepto (4)	Saldo Inicial (5)	Debe (6)	Haber (7)	Saldo Final (8)	Fecha de Antigüedad (9)
REN. FECHA TIPO N.POL. REF	CONCEPTO		DEBE	HABER		
00003 20/12/2022 E 00202 00202	Presupuesto de Egresos por Ejercer de Inversión Pública Obra estatal o municipal		0.00	532,493.02		
	TOTAL:		0.00	532,493.02		
8225 F00124000 0202010102012501O1 6152	Obra estatal o municipal	6,500,000.00	0.00	6,500,000.00	0.00	
REN. FECHA TIPO N.POL. REF	CONCEPTO		DEBE	HABER		
00130 29/12/2022 D 00165 00165	Presupuesto de Egresos por Ejercer de Inversión Pública Obra estatal o municipal		0.00	2,500,000.00		
00131 29/12/2022 D 00165 00165	Presupuesto de Egresos por Ejercer de Inversión Pública Obra estatal o municipal		0.00	2,000,000.00		
00132 29/12/2022 D 00165 00165	Presupuesto de Egresos por Ejercer de Inversión Pública Obra estatal o municipal		0.00	2,000,000.00		
	TOTAL:		0.00	6,500,000.00		
8225 F00124000 0202010102012601O2 6152	Obra estatal o municipal	1,500,000.00	0.00	1,500,000.00	0.00	
REN. FECHA TIPO N.POL. REF	CONCEPTO		DEBE	HABER		
00140 29/12/2022 D 00165 00165	Presupuesto de Egresos por Ejercer de Inversión Pública Obra estatal o municipal		0.00	1,500,000.00		
	TOTAL:		0.00	1,500,000.00		
8225 F00124000 0202010102021101O1 6159	Reparación y mantenimiento de vialidades y alumbrado	-167,040.31	491,287.57	324,247.26	0.00	
REN. FECHA TIPO N.POL. REF	CONCEPTO		DEBE	HABER		
00003 30/12/2022 E 00143 00143	Presupuesto de Egresos por Ejercer de Inversión Pública Reparación y mantenimiento de vialidades y alumbrado		0.00	324,247.26		
00053 29/12/2022 D 00176 00176	Presupuesto de Egresos por Ejercer de Inversión Pública Reparación y mantenimiento de vialidades y alumbrado		491,287.57	0.00		
	TOTAL:		491,287.57	324,247.26		
8225 F00124000 0202010103012501O1 6152	Obra estatal o municipal	962,610.24	250,000.00	1,145,614.62	66,995.62	
REN. FECHA TIPO N.POL. REF	CONCEPTO		DEBE	HABER		
00003 31/12/2022 D 00164 00164	Presupuesto de Egresos por Ejercer de Inversión Pública Obra estatal o municipal		250,000.00	0.00		
00002 31/12/2022 D 00166 00166	Presupuesto de Egresos por Ejercer de Inversión Pública Obra estatal o municipal		0.00	-1,654,198.25		
00003 22/12/2022 E 00191 00191	Presupuesto de Egresos por Ejercer de Inversión Pública Obra estatal o municipal		0.00	39,512.93		
00003 21/12/2022 E 00185 00185	Presupuesto de Egresos por Ejercer de Inversión Pública Obra estatal o municipal		0.00	849,965.23		
00003 21/12/2022 E 00190 00190	Presupuesto de Egresos por Ejercer de Inversión Pública Obra estatal o municipal		0.00	699,918.24		
00003 16/12/2022 E 00178 00178	Presupuesto de Egresos por Ejercer de Inversión Pública Obra estatal o municipal		0.00	649,645.82		
00003 08/12/2022 E 00173 00173	Presupuesto de Egresos por Ejercer de Inversión Pública Obra estatal o municipal		0.00	16,376.61		
00003 07/12/2022 E 00172 00172	Presupuesto de Egresos por Ejercer de Inversión Pública Obra estatal o municipal		0.00	345,415.15		
00003 05/12/2022 E 00170 00170	Presupuesto de Egresos por Ejercer de Inversión Pública Obra estatal o municipal		0.00	51,830.05		
00003 05/12/2022 E 00169 00169	Presupuesto de Egresos por Ejercer de Inversión Pública Obra estatal o municipal		0.00	147,148.84		
	TOTAL:		250,000.00	1,145,614.62		
8225 F00124000 0202010103012601O1 6152	Obra estatal o municipal	4,440,668.46	0.00	4,439,727.25	941.21	
REN. FECHA TIPO N.POL. REF	CONCEPTO		DEBE	HABER		
00003 23/12/2022 E 00205 00205	Presupuesto de Egresos por Ejercer de Inversión Pública Obra estatal o municipal		0.00	599,856.97		
00003 20/12/2022 E 00199 00199	Presupuesto de Egresos por Ejercer de Inversión Pública Obra estatal o municipal		0.00	2,322,502.20		
00003 20/12/2022 E 00201 00201	Presupuesto de Egresos por Ejercer de Inversión Pública Obra estatal o municipal		0.00	72,675.35		
00003 07/12/2022 E 00196 00196	Presupuesto de Egresos por Ejercer de Inversión Pública Obra estatal o municipal		0.00	767,234.18		
00003 07/12/2022 E 00198 00198	Presupuesto de Egresos por Ejercer de Inversión Pública Obra estatal o municipal		0.00	677,458.55		
	TOTAL:		0.00	4,439,727.25		
8225 F00124000 0202010103022501O1 6122	Obra estatal o municipal	444.22	0.00	0.00	444.22	
8225 F00124000 0202010103022501O1 6152	Obra estatal o municipal	3,154,928.34	0.00	3,153,963.27	965.07	
REN. FECHA TIPO N.POL. REF	CONCEPTO		DEBE	HABER		
00008 31/12/2022 D 00166 00166	Presupuesto de Egresos por Ejercer de Inversión Pública Obra estatal o municipal		0.00	1,654,198.25		
00003 19/12/2022 E 00181 00181	Presupuesto de Egresos por Ejercer de Inversión Pública Obra estatal o municipal		0.00	999,799.24		
00003 16/12/2022 E 00176 00176	Presupuesto de Egresos por Ejercer de Inversión Pública Obra estatal o municipal		0.00	499,965.78		
	TOTAL:		0.00	3,153,963.27		
8225 F00124000 0202010104012501O1 6122	Obra estatal o municipal	15,361,725.41	0.00	15,345,800.47	15,924.94	
REN. FECHA TIPO N.POL. REF	CONCEPTO		DEBE	HABER		
00008 31/12/2022 D 00167 00167	Presupuesto de Egresos por Ejercer de Inversión Pública Obra estatal o municipal		0.00	2,914,330.87		
00008 31/12/2022 D 00162 00162	Presupuesto de Egresos por Ejercer de Inversión Pública Obra estatal o municipal		0.00	149,932.02		
00126 29/12/2022 D 00165 00165	Presupuesto de Egresos por Ejercer de Inversión Pública Obra estatal o municipal		0.00	5,500,000.00		
00003 23/12/2022 E 00194 00194	Presupuesto de Egresos por Ejercer de Inversión Pública Obra estatal o municipal		0.00	1,137,481.16		
00003 23/12/2022 E 00195 00195	Presupuesto de Egresos por Ejercer de Inversión Pública Obra estatal o municipal		0.00	18,168.01		

Cuenta Pública 2022
Anexo al Estado de Situación Financiera
(Cifras en Pesos)

MUNICIPIO TENANCINGO 0058 — **DEL 1 DE ENERO AL 31 DE DICIEMBRE DE 2022**

Cuenta (3)	Concepto (4)	Saldo Inicial (5)	Debe (6)	Haber (7)	Saldo Final (8)	Fecha de Antigüedad (9)
00003 22/12/2022 E 00192 00192	Presupuesto de Egresos por Ejercer de Inversión Pública Obra estatal o municipal		0.00	270,588.54		
00003 21/12/2022 E 00189 00189	Presupuesto de Egresos por Ejercer de Inversión Pública Obra estatal o municipal		0.00	49,687.38		
00003 16/12/2022 E 00175 00175	Presupuesto de Egresos por Ejercer de Inversión Pública Obra estatal o municipal		0.00	3,599,158.52		
00003 16/12/2022 E 00179 00179	Presupuesto de Egresos por Ejercer de Inversión Pública Obra estatal o municipal		0.00	300,154.00		
00003 16/12/2022 E 00180 00180	Presupuesto de Egresos por Ejercer de Inversión Pública Obra estatal o municipal		0.00	674,741.06		
00003 06/12/2022 E 00171 00171	Presupuesto de Egresos por Ejercer de Inversión Pública Obra estatal o municipal		0.00	731,558.91		
	TOTAL:		0.00	15,345,800.47		
8225 F00124000 020201010401250101 6132	Obra estatal o municipal	-1,109,928.10	0.00	-1,110,000.02	71.92	
REN. FECHA TIPO N.POL. REF	CONCEPTO		DEBE	HABER		
00002 31/12/2022 D 00167 00167	Presupuesto de Egresos por Ejercer de Inversión Pública Obra estatal o municipal		0.00	-2,914,330.87		
00008 31/12/2022 D 00163 00163	Presupuesto de Egresos por Ejercer de Inversión Pública Obra estatal o municipal		0.00	1,804,330.85		
	TOTAL:		0.00	-1,110,000.02		
8225 F00124000 020201010401250101 6152	Obra estatal o municipal	1,210,178.99	0.00	1,209,702.81	476.18	
REN. FECHA TIPO N.POL. REF	CONCEPTO		DEBE	HABER		
00002 31/12/2022 D 00162 00162	Presupuesto de Egresos por Ejercer de Inversión Pública Obra estatal o municipal		0.00	-149,932.02		
00002 31/12/2022 D 00164 00164	Presupuesto de Egresos por Ejercer de Inversión Pública Obra estatal o municipal		0.00	250,000.00		
00003 23/12/2022 E 00193 00193	Presupuesto de Egresos por Ejercer de Inversión Pública Obra estatal o municipal		0.00	549,893.87		
00003 20/12/2022 E 00184 00184	Presupuesto de Egresos por Ejercer de Inversión Pública Obra estatal o municipal		0.00	559,740.96		
	TOTAL:		0.00	1,209,702.81		
8225 F00124000 020201010401260101 6122	Obra estatal o municipal	-1,448,102.06	0.00	-1,448,102.06	0.00	
REN. FECHA TIPO N.POL. REF	CONCEPTO		DEBE	HABER		
00003 31/12/2022 D 00156 00156	Presupuesto de Egresos por Ejercer de Inversión Pública Obra estatal o municipal		0.00	-599,874.59		
00003 31/12/2022 D 00157 00157	Presupuesto de Egresos por Ejercer de Inversión Pública Obra estatal o municipal		0.00	-848,227.47		
	TOTAL:		0.00	-1,448,102.06		
8225 F00124000 020201010402250101 6152	Obra estatal o municipal	-1,178,464.71	0.00	-1,179,751.19	1,286.48	
REN. FECHA TIPO N.POL. REF	CONCEPTO		DEBE	HABER		
00002 31/12/2022 D 00163 00163	Presupuesto de Egresos por Ejercer de Inversión Pública Obra estatal o municipal		0.00	-1,804,330.85		
00003 21/12/2022 E 00187 00187	Presupuesto de Egresos por Ejercer de Inversión Pública Obra estatal o municipal		0.00	624,579.66		
	TOTAL:		0.00	-1,179,751.19		
8225 F00124000 020201010402260101 6122	Obra estatal o municipal	3,309,994.06	0.00	3,308,161.41	1,832.65	
REN. FECHA TIPO N.POL. REF	CONCEPTO		DEBE	HABER		
00010 31/12/2022 D 00156 00156	Presupuesto de Egresos por Ejercer de Inversión Pública Obra estatal o municipal		0.00	599,874.59		
00010 31/12/2022 D 00157 00157	Presupuesto de Egresos por Ejercer de Inversión Pública Obra estatal o municipal		0.00	848,227.47		
00003 20/12/2022 E 00200 00200	Presupuesto de Egresos por Ejercer de Inversión Pública Obra estatal o municipal		0.00	551,479.92		
00003 20/12/2022 E 00203 00203	Presupuesto de Egresos por Ejercer de Inversión Pública Obra estatal o municipal		0.00	499,465.53		
00003 20/12/2022 E 00204 00204	Presupuesto de Egresos por Ejercer de Inversión Pública Obra estatal o municipal		0.00	809,113.90		
	TOTAL:		0.00	3,308,161.41		
8225 F00124000 020201010402260102 6122	Obra estatal o municipal	3,500,000.00	0.00	3,500,000.00	0.00	
REN. FECHA TIPO N.POL. REF	CONCEPTO		DEBE	HABER		
00138 29/12/2022 D 00165 00165	Presupuesto de Egresos por Ejercer de Inversión Pública Obra estatal o municipal		0.00	3,500,000.00		
	TOTAL:		0.00	3,500,000.00		
8225 F00124000 020203010201250101 6132	Obra estatal o municipal	3,901,045.46	300,000.00	4,100,404.70	100,640.76	
REN. FECHA TIPO N.POL. REF	CONCEPTO		DEBE	HABER		
00005 31/12/2022 D 00184 00184	Presupuesto de Egresos por Ejercer de Inversión Pública Obra estatal o municipal		300,000.00	0.00		
00003 21/12/2022 E 00186 00186	Presupuesto de Egresos por Ejercer de Inversión Pública Obra estatal o municipal		0.00	999,901.74		
00003 16/12/2022 E 00182 00182	Presupuesto de Egresos por Ejercer de Inversión Pública Obra estatal o municipal		0.00	2,100,672.58		
00003 16/12/2022 E 00174 00174	Presupuesto de Egresos por Ejercer de Inversión Pública Obra estatal o municipal		0.00	499,995.43		
00003 16/12/2022 E 00177 00177	Presupuesto de Egresos por Ejercer de Inversión Pública Obra estatal o municipal		0.00	499,834.95		
	TOTAL:		300,000.00	4,100,404.70		
8225 F00124000 020204010201250101 6152	Obra estatal o municipal	100,000.00	0.00	99,946.04	53.96	
REN. FECHA TIPO N.POL. REF	CONCEPTO		DEBE	HABER		
00003 21/12/2022 E 00188 00188	Presupuesto de Egresos por Ejercer de Inversión Pública Obra estatal o municipal		0.00	99,946.04		
	TOTAL:		0.00	99,946.04		

Tenancingo
Estado de México
2022 • 2024

Cuenta Pública 2022
Anexo al Estado de Situación Financiera
(Cifras en Pesos)

MUNICIPIO TENANCINGO 0058 — **DEL 1 DE ENERO AL 31 DE DICIEMBRE DE 2022**

Cuenta (3)	Concepto (4)	Saldo Inicial (5)	Debe (6)	Haber (7)	Saldo Final (8)	Fecha de Antigüedad (9)
8225 F00124000 02020401020126010 1 6152	Obra estatal o municipal	539,968.61	0.00	539,960.40	8.21	
REN. FECHA TIPO N.POL. REF	CONCEPTO		DEBE	HABER		
00003 07/12/2022 E 00197 00197	Presupuesto de Egresos por Ejercer de Inversión Pública Obra estatal o municipal		0.00	539,960.40		
	TOTAL:		0.00	539,960.40		
8225 F00124000 02020501010125010 1 6152	Obra estatal o municipal	300,000.00	0.00	300,000.00	0.00	
REN. FECHA TIPO N.POL. REF	CONCEPTO		DEBE	HABER		
00008 31/12/2022 D 00164 00164	Presupuesto de Egresos por Ejercer de Inversión Pública Obra estatal o municipal		0.00	300,000.00		
	TOTAL:		0.00	300,000.00		
8225 F00124000 03030501010325010 1 6122	Obra estatal o municipal	650,000.00	0.00	649,698.23	301.77	
REN. FECHA TIPO N.POL. REF	CONCEPTO		DEBE	HABER		
00003 20/12/2022 E 00183 00183	Presupuesto de Egresos por Ejercer de Inversión Pública Obra estatal o municipal		0.00	649,698.23		
	TOTAL:		0.00	649,698.23		
8226	Presupuesto de Egresos por Ejercer de Bienes Muebles, Inmuebles e Intangibles	452,738.05	488,372.97	786,850.13	154,260.89	
8226 A00101000 01050205010715010 1 5151	Bienes informáticos	70,000.00	0.00	70,000.00	0.00	
REN. FECHA TIPO N.POL. REF	CONCEPTO		DEBE	HABER		
00012 29/12/2022 D 00165 00165	Presupuesto de Egresos por Ejercer de Bienes Muebles, Inmuebles e Intangibles Bienes informáticos		0.00	70,000.00		
	TOTAL:		0.00	70,000.00		
8226 A00A00000 01030101010111010 1 5651	Equipo y aparatos para comunicación, telecomunicación y radio transmisión	0.00	3,997.98	3,997.98	0.00	
REN. FECHA TIPO N.POL. REF	CONCEPTO		DEBE	HABER		
01003 29/12/2022 D 00175 00175	Presupuesto de Egresos por Ejercer de Bienes Muebles, Inmuebles e Intangibles Equipo y aparatos para comunicación, telecomunicación y radio transmisión		3,997.98	0.00		
00052 29/12/2022 D 00052 00052	Presupuesto de Egresos por Ejercer de Bienes Muebles, Inmuebles e Intangibles Equipo y aparatos para comunicación, telecomunicación y radio transmisión		0.00	3,997.98		
	TOTAL:		3,997.98	3,997.98		
8226 D00D00000 01050206030115010 2 5111	Muebles y enseres	-78,346.40	232,607.29	0.00	154,260.89	
REN. FECHA TIPO N.POL. REF	CONCEPTO		DEBE	HABER		
00109 29/12/2022 D 00165 00165	Presupuesto de Egresos por Ejercer de Bienes Muebles, Inmuebles e Intangibles Muebles y enseres		232,607.29	0.00		
	TOTAL:		232,607.29	0.00		
8226 E00121000 01050206020111010 1 5111	Muebles y enseres	-46,199.99	46,199.99	0.00	0.00	
REN. FECHA TIPO N.POL. REF	CONCEPTO		DEBE	HABER		
00993 29/12/2022 D 00175 00175	Presupuesto de Egresos por Ejercer de Bienes Muebles, Inmuebles e Intangibles Muebles y enseres		46,199.99	0.00		
	TOTAL:		46,199.99	0.00		
8226 E00121000 01050206020111010 1 5151	Bienes informáticos	-181,319.05	181,319.05	0.00	0.00	
REN. FECHA TIPO N.POL. REF	CONCEPTO		DEBE	HABER		
00995 29/12/2022 D 00175 00175	Presupuesto de Egresos por Ejercer de Bienes Muebles, Inmuebles e Intangibles Bienes informáticos		181,319.05	0.00		
	TOTAL:		181,319.05	0.00		
8226 E00121000 01050206020111010 1 5211	Equipos y aparatos audiovisuales	-21,200.66	21,200.66	0.00	0.00	
REN. FECHA TIPO N.POL. REF	CONCEPTO		DEBE	HABER		
00997 29/12/2022 D 00175 00175	Presupuesto de Egresos por Ejercer de Bienes Muebles, Inmuebles e Intangibles Equipos y aparatos audiovisuales		21,200.66	0.00		
	TOTAL:		21,200.66	0.00		
8226 E00121000 01050206020115010 1 5411	Vehículos y equipo de transporte terrestre	150,000.00	0.00	150,000.00	0.00	
REN. FECHA TIPO N.POL. REF	CONCEPTO		DEBE	HABER		
00042 29/12/2022 D 00176 00176	Presupuesto de Egresos por Ejercer de Bienes Muebles, Inmuebles e Intangibles Vehículos y equipo de transporte terrestre		0.00	150,000.00		
	TOTAL:		0.00	150,000.00		
8226 F00124000 02020101020211010 1 5411	Vehículos y equipo de transporte terrestre	400,000.00	0.00	400,000.00	0.00	
REN. FECHA TIPO N.POL. REF	CONCEPTO		DEBE	HABER		
01000 29/12/2022 D 00175 00175	Presupuesto de Egresos por Ejercer de Bienes Muebles, Inmuebles e Intangibles Vehículos y equipo de transporte terrestre		0.00	255,765.68		
00052 29/12/2022 D 00176 00176	Presupuesto de Egresos por Ejercer de Bienes Muebles, Inmuebles e Intangibles Vehículos y equipo de transporte terrestre		0.00	144,234.32		
	TOTAL:		0.00	400,000.00		
8226 H00128000 02020601030116010 1 5671	Herramientas, máquina herramienta y equipo	7,214.00	0.00	7,214.00	0.00	
REN. FECHA TIPO N.POL. REF	CONCEPTO		DEBE	HABER		
00074 29/12/2022 D 00176 00176	Presupuesto de Egresos por Ejercer de Bienes Muebles, Inmuebles e Intangibles Herramientas, máquina herramienta y equipo		0.00	7,214.00		

Cuenta (3)	Concepto (4)	Saldo Inicial (5)	Debe (6)	Haber (7)	Saldo Final (8)	Fecha de Antigüedad (9)
	TOTAL:		0.00	7,214.00		
8226 L00116000 010502050203110101 5641	Sistemas de aire acondicionado, calefacción y de refrigeración industrial y comercial	-3,048.00	3,048.00	0.00	0.00	
REN. FECHA TIPO N.POL. REF	CONCEPTO		DEBE	HABER		
01001 29/12/2022 D 00175 00175	Presupuesto de Egresos por Ejercer de Bienes Muebles, Inmuebles e Intangibles Sistemas de aire acondicionado, calefacción y de refrigeración industrial y comercial		3,048.00	0.00		
	TOTAL:		3,048.00	0.00		
8226 L00119000 010502050203110101 5151	Bienes informáticos	155,638.15	0.00	155,638.15	0.00	
REN. FECHA TIPO N.POL. REF	CONCEPTO		DEBE	HABER		
00094 29/12/2022 D 00176 00176	Presupuesto de Egresos por Ejercer de Bienes Muebles, Inmuebles e Intangibles Bienes informáticos		0.00	155,638.15		
	TOTAL:		0.00	155,638.15		
8241	Presupuesto de Egresos Comprometido de Gastos de Funcionamiento	0.00	42,587,962.62	42,587,962.62	0.00	
8241 A00100000 010301010201110101 3231	Arrendamiento de equipo y bienes informáticos	0.00	104,674.62	104,674.62	0.00	
REN. FECHA TIPO N.POL. REF	CONCEPTO		DEBE	HABER		
00002 29/12/2022 D 00024 00024	Presupuesto de Egresos Comprometido de Gastos de Funcionamiento Arrendamiento de equipo y bienes informáticos		101,206.22	0.00		
00005 29/12/2022 D 00024 00024	Presupuesto de Egresos Comprometido de Gastos de Funcionamiento Arrendamiento de equipo y bienes informáticos		0.00	101,206.22		
00017 29/12/2022 D 00083 00083	Presupuesto de Egresos Comprometido de Gastos de Funcionamiento Arrendamiento de equipo y bienes informáticos		1,841.19	0.00		
00020 29/12/2022 D 00083 00083	Presupuesto de Egresos Comprometido de Gastos de Funcionamiento Arrendamiento de equipo y bienes informáticos		0.00	1,841.19		
00007 08/12/2022 D 00043 00012	Presupuesto de Egresos Comprometido de Gastos de Funcionamiento Arrendamiento de equipo y bienes informáticos		1,627.21	0.00		
00010 08/12/2022 D 00043 00012	Presupuesto de Egresos Comprometido de Gastos de Funcionamiento Arrendamiento de equipo y bienes informáticos		0.00	1,627.21		
	TOTAL:		104,674.62	104,674.62		
8241 A00100000 010301010201150101 1131	Sueldo base	0.00	19,092.00	19,092.00	0.00	
REN. FECHA TIPO N.POL. REF	CONCEPTO		DEBE	HABER		
00002 29/12/2022 D 00001 00001	Presupuesto de Egresos Comprometido de Gastos de Funcionamiento Sueldo base		9,546.00	0.00		
00005 29/12/2022 D 00001 00001	Presupuesto de Egresos Comprometido de Gastos de Funcionamiento Sueldo base		0.00	9,546.00		
00002 29/12/2022 D 00004 00004	Presupuesto de Egresos Comprometido de Gastos de Funcionamiento Sueldo base		9,546.00	0.00		
00005 29/12/2022 D 00004 00004	Presupuesto de Egresos Comprometido de Gastos de Funcionamiento Sueldo base		0.00	9,546.00		
	TOTAL:		19,092.00	19,092.00		
8241 A00100000 010301010201150101 1321	Prima vacacional	0.00	14,444.61	14,444.61	0.00	
REN. FECHA TIPO N.POL. REF	CONCEPTO		DEBE	HABER		
00005 29/12/2022 D 00009 00009	Presupuesto de Egresos Comprometido de Gastos de Funcionamiento Prima vacacional		0.00	14,444.61		
00002 29/12/2022 D 00009 00009	Presupuesto de Egresos Comprometido de Gastos de Funcionamiento Prima vacacional		14,444.61	0.00		
	TOTAL:		14,444.61	14,444.61		
8241 A00100000 010301010201150101 1322	Aguinaldo	0.00	25,121.05	25,121.05	0.00	
REN. FECHA TIPO N.POL. REF	CONCEPTO		DEBE	HABER		
00002 29/12/2022 D 00008 00008	Presupuesto de Egresos Comprometido de Gastos de Funcionamiento Aguinaldo		25,121.05	0.00		
00005 29/12/2022 D 00008 00008	Presupuesto de Egresos Comprometido de Gastos de Funcionamiento Aguinaldo		0.00	25,121.05		
	TOTAL:		25,121.05	25,121.05		
8241 A00100000 010301010201150101 1344	Compensación por retabulación	0.00	10,284.00	10,284.00	0.00	
REN. FECHA TIPO N.POL. REF	CONCEPTO		DEBE	HABER		
00012 29/12/2022 D 00004 00004	Presupuesto de Egresos Comprometido de Gastos de Funcionamiento Compensación por retabulación		0.00	5,142.00		
00009 29/12/2022 D 00001 00001	Presupuesto de Egresos Comprometido de Gastos de Funcionamiento Compensación por retabulación		5,142.00	0.00		
00012 29/12/2022 D 00001 00001	Presupuesto de Egresos Comprometido de Gastos de Funcionamiento Compensación por retabulación		0.00	5,142.00		
00009 29/12/2022 D 00004 00004	Presupuesto de Egresos Comprometido de Gastos de Funcionamiento Compensación por retabulación		5,142.00	0.00		
	TOTAL:		10,284.00	10,284.00		
8241 A00100000 010301010201150101 1412	Aportaciones de servicio de salud	0.00	-4,302.80	-4,302.80	0.00	
REN. FECHA TIPO N.POL. REF	CONCEPTO		DEBE	HABER		
00005 29/12/2022 D 00007 00007	Presupuesto de Egresos Comprometido de Gastos de Funcionamiento Aportaciones de servicio de salud		0.00	1,909.20		
00002 29/12/2022 D 00007 00007	Presupuesto de Egresos Comprometido de Gastos de Funcionamiento Aportaciones de servicio de salud		1,909.20	0.00		
00043 29/12/2022 D 00084 00084	Presupuesto de Egresos Comprometido de Gastos de Funcionamiento Aportaciones de servicio de salud		0.00	-4,302.80		
00044 29/12/2022 D 00084 00084	Presupuesto de Egresos Comprometido de Gastos de Funcionamiento Aportaciones de servicio de salud		0.00	-1,909.20		
00041 29/12/2022 D 00084 00084	Presupuesto de Egresos Comprometido de Gastos de Funcionamiento Aportaciones de servicio de salud		-4,302.80	0.00		
00042 29/12/2022 D 00084 00084	Presupuesto de Egresos Comprometido de Gastos de Funcionamiento Aportaciones de servicio de salud		-1,909.20	0.00		
	TOTAL:		-4,302.80	-4,302.80		

Tenancingo
Estado de México
2022 - 2024

Cuenta Pública 2022
Anexo al Estado de Situación Financiera
(Cifras en Pesos)

MUNICIPIO TENANCINGO 0058 **DEL 1 DE ENERO AL 31 DE DICIEMBRE DE 2022**

Cuenta (3)	Concepto (4)	Saldo Inicial (5)	Debe (6)	Haber (7)	Saldo Final (8)	Fecha de Antigüedad (9)
8241 A00100000 0103010102011501010 1413	Aportaciones al fondo del sistema solidario de reparto	0.00	-3,192.68	-3,192.68	0.00	
REN. FECHA TIPO N.POL. REF	CONCEPTO		DEBE	HABER		
00009 29/12/2022 D 00007 00007	Presupuesto de Egresos Comprometido de Gastos de Funcionamiento Aportaciones al fondo del sistema solidario de reparto		1,416.62	0.00		
00012 29/12/2022 D 00007 00007	Presupuesto de Egresos Comprometido de Gastos de Funcionamiento Aportaciones al fondo del sistema solidario de reparto		0.00	1,416.62		
00045 29/12/2022 D 00084 00084	Presupuesto de Egresos Comprometido de Gastos de Funcionamiento Aportaciones al fondo del sistema solidario de reparto		-3,192.68	0.00		
00046 29/12/2022 D 00084 00084	Presupuesto de Egresos Comprometido de Gastos de Funcionamiento Aportaciones al fondo del sistema solidario de reparto		-1,416.62	0.00		
00047 29/12/2022 D 00084 00084	Presupuesto de Egresos Comprometido de Gastos de Funcionamiento Aportaciones al fondo del sistema solidario de reparto		0.00	-3,192.68		
00048 29/12/2022 D 00084 00084	Presupuesto de Egresos Comprometido de Gastos de Funcionamiento Aportaciones al fondo del sistema solidario de reparto		0.00	-1,416.62		
	TOTAL:		-3,192.68	-3,192.68		
8241 A00100000 0103010102011501010 1414	Aportaciones del Sistema de Capitalización Individual	0.00	-796.02	-796.02	0.00	
REN. FECHA TIPO N.POL. REF	CONCEPTO		DEBE	HABER		
00016 29/12/2022 D 00007 00007	Presupuesto de Egresos Comprometido de Gastos de Funcionamiento Aportaciones del Sistema de Capitalización Individual		353.20	0.00		
00019 29/12/2022 D 00007 00007	Presupuesto de Egresos Comprometido de Gastos de Funcionamiento Aportaciones del Sistema de Capitalización Individual		0.00	353.20		
00049 29/12/2022 D 00084 00084	Presupuesto de Egresos Comprometido de Gastos de Funcionamiento Aportaciones del Sistema de Capitalización Individual		-796.02	0.00		
00050 29/12/2022 D 00084 00084	Presupuesto de Egresos Comprometido de Gastos de Funcionamiento Aportaciones del Sistema de Capitalización Individual		-353.20	0.00		
00051 29/12/2022 D 00084 00084	Presupuesto de Egresos Comprometido de Gastos de Funcionamiento Aportaciones del Sistema de Capitalización Individual		0.00	-796.02		
00052 29/12/2022 D 00084 00084	Presupuesto de Egresos Comprometido de Gastos de Funcionamiento Aportaciones del Sistema de Capitalización Individual		0.00	-353.20		
	TOTAL:		-796.02	-796.02		
8241 A00100000 0103010102011501010 1415	Aportaciones para financiar los gastos generales de administración del ISSEMYM	0.00	-376.50	-376.50	0.00	
REN. FECHA TIPO N.POL. REF	CONCEPTO		DEBE	HABER		
00023 29/12/2022 D 00007 00007	Presupuesto de Egresos Comprometido de Gastos de Funcionamiento Aportaciones para financiar los gastos generales de administración del ISSEMYM		167.06	0.00		
00026 29/12/2022 D 00007 00007	Presupuesto de Egresos Comprometido de Gastos de Funcionamiento Aportaciones para financiar los gastos generales de administración del ISSEMYM		0.00	167.06		
00053 29/12/2022 D 00084 00084	Presupuesto de Egresos Comprometido de Gastos de Funcionamiento Aportaciones para financiar los gastos generales de administración del ISSEMYM		-376.50	0.00		
00054 29/12/2022 D 00084 00084	Presupuesto de Egresos Comprometido de Gastos de Funcionamiento Aportaciones para financiar los gastos generales de administración del ISSEMYM		-167.06	0.00		
00055 29/12/2022 D 00084 00084	Presupuesto de Egresos Comprometido de Gastos de Funcionamiento Aportaciones para financiar los gastos generales de administración del ISSEMYM		0.00	-376.50		
00056 29/12/2022 D 00084 00084	Presupuesto de Egresos Comprometido de Gastos de Funcionamiento Aportaciones para financiar los gastos generales de administración del ISSEMYM		0.00	-167.06		
	TOTAL:		-376.50	-376.50		
8241 A00100000 0103010102011501010 1416	Aportaciones para riesgo de trabajo	0.00	-1,774.90	-1,774.90	0.00	
REN. FECHA TIPO N.POL. REF	CONCEPTO		DEBE	HABER		
00030 29/12/2022 D 00007 00007	Presupuesto de Egresos Comprometido de Gastos de Funcionamiento Aportaciones para riesgo de trabajo		787.54	0.00		
00033 29/12/2022 D 00007 00007	Presupuesto de Egresos Comprometido de Gastos de Funcionamiento Aportaciones para riesgo de trabajo		0.00	787.54		
00057 29/12/2022 D 00084 00084	Presupuesto de Egresos Comprometido de Gastos de Funcionamiento Aportaciones para riesgo de trabajo		-1,774.90	0.00		
00058 29/12/2022 D 00084 00084	Presupuesto de Egresos Comprometido de Gastos de Funcionamiento Aportaciones para riesgo de trabajo		-787.54	0.00		
00059 29/12/2022 D 00084 00084	Presupuesto de Egresos Comprometido de Gastos de Funcionamiento Aportaciones para riesgo de trabajo		0.00	-1,774.90		
00060 29/12/2022 D 00084 00084	Presupuesto de Egresos Comprometido de Gastos de Funcionamiento Aportaciones para riesgo de trabajo		0.00	-787.54		
	TOTAL:		-1,774.90	-1,774.90		
8241 A00100000 0103010102011501011712	Estímulos por puntualidad y asistencia	0.00	4,216.00	4,216.00	0.00	
REN. FECHA TIPO N.POL. REF	CONCEPTO		DEBE	HABER		
00016 29/12/2022 D 00004 00004	Presupuesto de Egresos Comprometido de Gastos de Funcionamiento Estímulos por puntualidad y asistencia		2,108.00	0.00		
00019 29/12/2022 D 00004 00004	Presupuesto de Egresos Comprometido de Gastos de Funcionamiento Estímulos por puntualidad y asistencia		0.00	2,108.00		
00016 29/12/2022 D 00001 00001	Presupuesto de Egresos Comprometido de Gastos de Funcionamiento Estímulos por puntualidad y asistencia		2,108.00	0.00		
00019 29/12/2022 D 00001 00001	Presupuesto de Egresos Comprometido de Gastos de Funcionamiento Estímulos por puntualidad y asistencia		0.00	2,108.00		
	TOTAL:		4,216.00	4,216.00		
8241 A00100000 0103010102012501021412	Aportaciones de servicio de salud	0.00	6,212.00	6,212.00	0.00	

Tenancingo
Estado de México
2022 - 2024

Cuenta Pública 2022
Anexo al Estado de Situación Financiera
(Cifras en Pesos)

MUNICIPIO TENANCINGO 0058 — DEL 1 DE ENERO AL 31 DE DICIEMBRE DE 2022

Cuenta (3)	Concepto (4)	Saldo Inicial (5)	Debe (6)	Haber (7)	Saldo Final (8)	Fecha de Antigüedad (9)
REN. FECHA TIPO N.POL. REF	CONCEPTO		DEBE	HABER		
00081 29/12/2022 D 00084 00084	Presupuesto de Egresos Comprometido de Gastos de Funcionamiento Aportaciones de servicio de salud		4,302.80	0.00		
00082 29/12/2022 D 00084 00084	Presupuesto de Egresos Comprometido de Gastos de Funcionamiento Aportaciones de servicio de salud		1,909.20	0.00		
00083 29/12/2022 D 00084 00084	Presupuesto de Egresos Comprometido de Gastos de Funcionamiento Aportaciones de servicio de salud		0.00	4,302.80		
00084 29/12/2022 D 00084 00084	Presupuesto de Egresos Comprometido de Gastos de Funcionamiento Aportaciones de servicio de salud		0.00	1,909.20		
	TOTAL:		6,212.00	6,212.00		
8241 A00100000 0103010102012501O2 1413	Aportaciones al fondo del sistema solidario de reparto	0.00	4,609.30	4,609.30	0.00	
REN. FECHA TIPO N.POL. REF	CONCEPTO		DEBE	HABER		
00065 29/12/2022 D 00084 00084	Presupuesto de Egresos Comprometido de Gastos de Funcionamiento Aportaciones al fondo del sistema solidario de reparto		3,192.68	0.00		
00066 29/12/2022 D 00084 00084	Presupuesto de Egresos Comprometido de Gastos de Funcionamiento Aportaciones al fondo del sistema solidario de reparto		1,416.62	0.00		
00067 29/12/2022 D 00084 00084	Presupuesto de Egresos Comprometido de Gastos de Funcionamiento Aportaciones al fondo del sistema solidario de reparto		0.00	3,192.68		
00068 29/12/2022 D 00084 00084	Presupuesto de Egresos Comprometido de Gastos de Funcionamiento Aportaciones al fondo del sistema solidario de reparto		0.00	1,416.62		
	TOTAL:		4,609.30	4,609.30		
8241 A00100000 0103010102012501O2 1414	Aportaciones del Sistema de Capitalización Individual	0.00	1,149.22	1,149.22	0.00	
REN. FECHA TIPO N.POL. REF	CONCEPTO		DEBE	HABER		
00071 29/12/2022 D 00084 00084	Presupuesto de Egresos Comprometido de Gastos de Funcionamiento Aportaciones del Sistema de Capitalización Individual		0.00	796.02		
00072 29/12/2022 D 00084 00084	Presupuesto de Egresos Comprometido de Gastos de Funcionamiento Aportaciones del Sistema de Capitalización Individual		0.00	353.20		
00069 29/12/2022 D 00084 00084	Presupuesto de Egresos Comprometido de Gastos de Funcionamiento Aportaciones del Sistema de Capitalización Individual		796.02	0.00		
00070 29/12/2022 D 00084 00084	Presupuesto de Egresos Comprometido de Gastos de Funcionamiento Aportaciones del Sistema de Capitalización Individual		353.20	0.00		
	TOTAL:		1,149.22	1,149.22		
8241 A00100000 0103010102012501O2 1415	Aportaciones para financiar los gastos generales de administración del ISSEMYM	0.00	543.56	543.56	0.00	
REN. FECHA TIPO N.POL. REF	CONCEPTO		DEBE	HABER		
00073 29/12/2022 D 00084 00084	Presupuesto de Egresos Comprometido de Gastos de Funcionamiento Aportaciones para financiar los gastos generales de administración del ISSEMYM		376.50	0.00		
00074 29/12/2022 D 00084 00084	Presupuesto de Egresos Comprometido de Gastos de Funcionamiento Aportaciones para financiar los gastos generales de administración del ISSEMYM		167.06	0.00		
00075 29/12/2022 D 00084 00084	Presupuesto de Egresos Comprometido de Gastos de Funcionamiento Aportaciones para financiar los gastos generales de administración del ISSEMYM		0.00	376.50		
00076 29/12/2022 D 00084 00084	Presupuesto de Egresos Comprometido de Gastos de Funcionamiento Aportaciones para financiar los gastos generales de administración del ISSEMYM		0.00	167.06		
	TOTAL:		543.56	543.56		
8241 A00100000 0103010102012501O2 1416	Aportaciones para riesgo de trabajo	0.00	2,562.44	2,562.44	0.00	
REN. FECHA TIPO N.POL. REF	CONCEPTO		DEBE	HABER		
00077 29/12/2022 D 00084 00084	Presupuesto de Egresos Comprometido de Gastos de Funcionamiento Aportaciones para riesgo de trabajo		1,774.90	0.00		
00078 29/12/2022 D 00084 00084	Presupuesto de Egresos Comprometido de Gastos de Funcionamiento Aportaciones para riesgo de trabajo		787.54	0.00		
00079 29/12/2022 D 00084 00084	Presupuesto de Egresos Comprometido de Gastos de Funcionamiento Aportaciones para riesgo de trabajo		0.00	1,774.90		
00080 29/12/2022 D 00084 00084	Presupuesto de Egresos Comprometido de Gastos de Funcionamiento Aportaciones para riesgo de trabajo		0.00	787.54		
	TOTAL:		2,562.44	2,562.44		
8241 A00101000 0105020501071501O1 1131	Sueldo base	0.00	120,553.56	120,553.56	0.00	
REN. FECHA TIPO N.POL. REF	CONCEPTO		DEBE	HABER		
00023 29/12/2022 D 00004 00004	Presupuesto de Egresos Comprometido de Gastos de Funcionamiento Sueldo base		67,440.73	0.00		
00026 29/12/2022 D 00004 00004	Presupuesto de Egresos Comprometido de Gastos de Funcionamiento Sueldo base		0.00	67,440.73		
00023 29/12/2022 D 00001 00001	Presupuesto de Egresos Comprometido de Gastos de Funcionamiento Sueldo base		67,440.73	0.00		
00026 29/12/2022 D 00001 00001	Presupuesto de Egresos Comprometido de Gastos de Funcionamiento Sueldo base		0.00	67,440.73		
00010 29/12/2022 D 00171 00171	Presupuesto de Egresos Comprometido de Gastos de Funcionamiento Sueldo base		-14,327.90	0.00		
00013 29/12/2022 D 00171 00171	Presupuesto de Egresos Comprometido de Gastos de Funcionamiento Sueldo base		0.00	-14,327.90		
	TOTAL:		120,553.56	120,553.56		
8241 a00101000 0105020501071501O1 1311	Prima por años de servicio	0.00	1,100.00	1,100.00	0.00	
8241 A00101000 0105020501071501O1 1321	Prima vacacional	0.00	97,660.96	97,660.96	0.00	
REN. FECHA TIPO N.POL. REF	CONCEPTO		DEBE	HABER		
00009 29/12/2022 D 00009 00009	Presupuesto de Egresos Comprometido de Gastos de Funcionamiento Prima vacacional		97,660.96	0.00		

Tenancingo
Estado de México
2022 - 2024

Cuenta Pública 2022
Anexo al Estado de Situación Financiera
(Cifras en Pesos)

MUNICIPIO TENANCINGO 0058

DEL 1 DE ENERO AL 31 DE DICIEMBRE DE 2022

Cuenta (3)	Concepto (4)	Saldo Inicial (5)	Debe (6)	Haber (7)	Saldo Final (8)	Fecha de Antigüedad (9)
00012 29/12/2022 D 00009 00009	Presupuesto de Egresos Comprometido de Gastos de Funcionamiento Prima vacacional		0.00	97,660.96		
	TOTAL:		97,660.96	97,660.96		
8241 A00101000 01050205010715010l 1322	**Aguinaldo**	0.00	200,773.41	200,773.41	0.00	
REN. FECHA TIPO N.POL. REF	**CONCEPTO**		**DEBE**	**HABER**		
00009 29/12/2022 D 00008 00008	Presupuesto de Egresos Comprometido de Gastos de Funcionamiento Aguinaldo		200,773.41	0.00		
00012 29/12/2022 D 00008 00008	Presupuesto de Egresos Comprometido de Gastos de Funcionamiento Aguinaldo		0.00	200,773.41		
	TOTAL:		200,773.41	200,773.41		
8241 A00101000 01050205010715010l 1344	**Compensación por retabulación**	0.00	63,406.66	63,406.66	0.00	
REN. FECHA TIPO N.POL. REF	**CONCEPTO**		**DEBE**	**HABER**		
00051 29/12/2022 D 00001 00001	Presupuesto de Egresos Comprometido de Gastos de Funcionamiento Compensación por retabulación		31,703.33	0.00		
00054 29/12/2022 D 00001 00001	Presupuesto de Egresos Comprometido de Gastos de Funcionamiento Compensación por retabulación		0.00	31,703.33		
00051 29/12/2022 D 00004 00004	Presupuesto de Egresos Comprometido de Gastos de Funcionamiento Compensación por retabulación		31,703.33	0.00		
00054 29/12/2022 D 00004 00004	Presupuesto de Egresos Comprometido de Gastos de Funcionamiento Compensación por retabulación		0.00	31,703.33		
	TOTAL:		63,406.66	63,406.66		
8241 A00101000 01050205010715010l 1345	**Gratificación**	0.00	32,920.32	32,920.32	0.00	
REN. FECHA TIPO N.POL. REF	**CONCEPTO**		**DEBE**	**HABER**		
00030 29/12/2022 D 00004 00004	Presupuesto de Egresos Comprometido de Gastos de Funcionamiento Gratificación		3,905.40	0.00		
00033 29/12/2022 D 00004 00004	Presupuesto de Egresos Comprometido de Gastos de Funcionamiento Gratificación		0.00	3,905.40		
00030 29/12/2022 D 00001 00001	Presupuesto de Egresos Comprometido de Gastos de Funcionamiento Gratificación		3,905.40	0.00		
00033 29/12/2022 D 00001 00001	Presupuesto de Egresos Comprometido de Gastos de Funcionamiento Gratificación		0.00	3,905.40		
00002 22/12/2022 C 00032 00032	Presupuesto de Egresos Comprometido de Gastos de Funcionamiento Gratificación		8,220.23	0.00		
00005 22/12/2022 C 00032 00032	Presupuesto de Egresos Comprometido de Gastos de Funcionamiento Gratificación		0.00	8,220.23		
00002 22/12/2022 C 00034 00034	Presupuesto de Egresos Comprometido de Gastos de Funcionamiento Gratificación		8,669.06	0.00		
00005 22/12/2022 C 00034 00034	Presupuesto de Egresos Comprometido de Gastos de Funcionamiento Gratificación		0.00	8,669.06		
00005 15/12/2022 C 00010 00010	Presupuesto de Egresos Comprometido de Gastos de Funcionamiento Gratificación		0.00	8,220.23		
00002 15/12/2022 C 00010 00010	Presupuesto de Egresos Comprometido de Gastos de Funcionamiento Gratificación		8,220.23	0.00		
	TOTAL:		32,920.32	32,920.32		
8241 A00101000 01050205010715010l 1412	**Aportaciones de servicio de salud**	0.00	-14,073.91	-14,073.91	0.00	
REN. FECHA TIPO N.POL. REF	**CONCEPTO**		**DEBE**	**HABER**		
00037 29/12/2022 D 00007 00007	Presupuesto de Egresos Comprometido de Gastos de Funcionamiento Aportaciones de servicio de salud		14,329.22	0.00		
00040 29/12/2022 D 00007 00007	Presupuesto de Egresos Comprometido de Gastos de Funcionamiento Aportaciones de servicio de salud		0.00	14,329.22		
00183 29/12/2022 D 00084 00084	Presupuesto de Egresos Comprometido de Gastos de Funcionamiento Aportaciones de servicio de salud		0.00	-14,045.68		
00184 29/12/2022 D 00084 00084	Presupuesto de Egresos Comprometido de Gastos de Funcionamiento Aportaciones de servicio de salud		0.00	-14,357.45		
00181 29/12/2022 D 00084 00084	Presupuesto de Egresos Comprometido de Gastos de Funcionamiento Aportaciones de servicio de salud		-14,045.68	0.00		
00182 29/12/2022 D 00084 00084	Presupuesto de Egresos Comprometido de Gastos de Funcionamiento Aportaciones de servicio de salud		-14,357.45	0.00		
	TOTAL:		-14,073.91	-14,073.91		
8241 A00101000 01050205010715010l 1413	**Aportaciones al fondo del sistema solidario de reparto**	0.00	-10,442.85	-10,442.85	0.00	
REN. FECHA TIPO N.POL. REF	**CONCEPTO**		**DEBE**	**HABER**		
00044 29/12/2022 D 00007 00007	Presupuesto de Egresos Comprometido de Gastos de Funcionamiento Aportaciones al fondo del sistema solidario de reparto		10,632.28	0.00		
00047 29/12/2022 D 00007 00007	Presupuesto de Egresos Comprometido de Gastos de Funcionamiento Aportaciones al fondo del sistema solidario de reparto		0.00	10,632.28		
00185 29/12/2022 D 00084 00084	Presupuesto de Egresos Comprometido de Gastos de Funcionamiento Aportaciones al fondo del sistema solidario de reparto		-10,421.90	0.00		
00186 29/12/2022 D 00084 00084	Presupuesto de Egresos Comprometido de Gastos de Funcionamiento Aportaciones al fondo del sistema solidario de reparto		-10,653.23	0.00		
00187 29/12/2022 D 00084 00084	Presupuesto de Egresos Comprometido de Gastos de Funcionamiento Aportaciones al fondo del sistema solidario de reparto		0.00	-10,421.90		
00188 29/12/2022 D 00084 00084	Presupuesto de Egresos Comprometido de Gastos de Funcionamiento Aportaciones al fondo del sistema solidario de reparto		0.00	-10,653.23		
	TOTAL:		-10,442.85	-10,442.85		
8241 A00101000 01050205010715010l 1414	**Aportaciones del Sistema de Capitalización Individual**	0.00	-2,002.06	-2,002.06	0.00	
REN. FECHA TIPO N.POL. REF	**CONCEPTO**		**DEBE**	**HABER**		
00051 29/12/2022 D 00007 00007	Presupuesto de Egresos Comprometido de Gastos de Funcionamiento Aportaciones del Sistema de Capitalización Individual		2,049.30	0.00		
00054 29/12/2022 D 00007 00007	Presupuesto de Egresos Comprometido de Gastos de Funcionamiento Aportaciones del Sistema de Capitalización Individual		0.00	2,049.30		

Cuenta Pública 2022
Anexo al Estado de Situación Financiera
(Cifras en Pesos)

MUNICIPIO TENANCINGO 0058 — DEL 1 DE ENERO AL 31 DE DICIEMBRE DE 2022

Cuenta (3)	Concepto (4)	Saldo Inicial (5)	Debe (6)	Haber (7)	Saldo Final (8)	Fecha de Antigüedad (9)
00189 29/12/2022 D 00084 00084	Presupuesto de Egresos Comprometido de Gastos de Funcionamiento Aportaciones del Sistema de Capitalización Individual		-1,996.84	0.00		
00190 29/12/2022 D 00084 00084	Presupuesto de Egresos Comprometido de Gastos de Funcionamiento Aportaciones del Sistema de Capitalización Individual		-2,054.52	0.00		
00191 29/12/2022 D 00084 00084	Presupuesto de Egresos Comprometido de Gastos de Funcionamiento Aportaciones del Sistema de Capitalización Individual		0.00	-1,996.84		
00192 29/12/2022 D 00084 00084	Presupuesto de Egresos Comprometido de Gastos de Funcionamiento Aportaciones del Sistema de Capitalización Individual		0.00	-2,054.52		
	TOTAL:		-2,002.06	-2,002.06		
8241 A00101000 01050205010715010 1 1415	Aportaciones para financiar los gastos generales de administración del ISSEMYM	0.00	-1,231.47	-1,231.47	0.00	
REN. FECHA TIPO N.POL. REF	CONCEPTO		DEBE	HABER		
00058 29/12/2022 D 00007 00007	Presupuesto de Egresos Comprometido de Gastos de Funcionamiento Aportaciones para financiar los gastos generales de administración del ISSEMYM		1,253.82	0.00		
00061 29/12/2022 D 00007 00007	Presupuesto de Egresos Comprometido de Gastos de Funcionamiento Aportaciones para financiar los gastos generales de administración del ISSEMYM		0.00	1,253.82		
00193 29/12/2022 D 00084 00084	Presupuesto de Egresos Comprometido de Gastos de Funcionamiento Aportaciones para financiar los gastos generales de administración del ISSEMYM		-1,229.00	0.00		
00194 29/12/2022 D 00084 00084	Presupuesto de Egresos Comprometido de Gastos de Funcionamiento Aportaciones para financiar los gastos generales de administración del ISSEMYM		-1,256.29	0.00		
00195 29/12/2022 D 00084 00084	Presupuesto de Egresos Comprometido de Gastos de Funcionamiento Aportaciones para financiar los gastos generales de administración del ISSEMYM		0.00	-1,229.00		
00196 29/12/2022 D 00084 00084	Presupuesto de Egresos Comprometido de Gastos de Funcionamiento Aportaciones para financiar los gastos generales de administración del ISSEMYM		0.00	-1,256.29		
	TOTAL:		-1,231.47	-1,231.47		
8241 A00101000 01050205010715010 1 1416	Aportaciones para riesgo de trabajo	0.00	-5,805.48	-5,805.48	0.00	
REN. FECHA TIPO N.POL. REF	CONCEPTO		DEBE	HABER		
00065 29/12/2022 D 00007 00007	Presupuesto de Egresos Comprometido de Gastos de Funcionamiento Aportaciones para riesgo de trabajo		5,910.82	0.00		
00068 29/12/2022 D 00007 00007	Presupuesto de Egresos Comprometido de Gastos de Funcionamiento Aportaciones para riesgo de trabajo		0.00	5,910.82		
00197 29/12/2022 D 00084 00084	Presupuesto de Egresos Comprometido de Gastos de Funcionamiento Aportaciones para riesgo de trabajo		-5,793.84	0.00		
00198 29/12/2022 D 00084 00084	Presupuesto de Egresos Comprometido de Gastos de Funcionamiento Aportaciones para riesgo de trabajo		-5,922.46	0.00		
00199 29/12/2022 D 00084 00084	Presupuesto de Egresos Comprometido de Gastos de Funcionamiento Aportaciones para riesgo de trabajo		0.00	-5,793.84		
00200 29/12/2022 D 00084 00084	Presupuesto de Egresos Comprometido de Gastos de Funcionamiento Aportaciones para riesgo de trabajo		0.00	-5,922.46		
	TOTAL:		-5,805.48	-5,805.48		
8241 a00101000 01050205010715010 1 1595	Despensa	0.00	600.00	600.00	0.00	
8241 A00101000 01050205010715010 1 1712	Estímulos por puntualidad y asistencia	0.00	5,000.00	5,000.00	0.00	
REN. FECHA TIPO N.POL. REF	CONCEPTO		DEBE	HABER		
00058 29/12/2022 D 00001 00001	Presupuesto de Egresos Comprometido de Gastos de Funcionamiento Estímulos por puntualidad y asistencia		2,500.00	0.00		
00061 29/12/2022 D 00001 00001	Presupuesto de Egresos Comprometido de Gastos de Funcionamiento Estímulos por puntualidad y asistencia		0.00	2,500.00		
00058 29/12/2022 D 00004 00004	Presupuesto de Egresos Comprometido de Gastos de Funcionamiento Estímulos por puntualidad y asistencia		2,500.00	0.00		
00061 29/12/2022 D 00004 00004	Presupuesto de Egresos Comprometido de Gastos de Funcionamiento Estímulos por puntualidad y asistencia		0.00	2,500.00		
	TOTAL:		5,000.00	5,000.00		
8241 A00101000 01050205010725010 2 1412	Aportaciones de servicio de salud	0.00	28,403.13	28,403.13	0.00	
REN. FECHA TIPO N.POL. REF	CONCEPTO		DEBE	HABER		
00201 29/12/2022 D 00084 00084	Presupuesto de Egresos Comprometido de Gastos de Funcionamiento Aportaciones de servicio de salud		14,045.68	0.00		
00202 29/12/2022 D 00084 00084	Presupuesto de Egresos Comprometido de Gastos de Funcionamiento Aportaciones de servicio de salud		14,357.45	0.00		
00203 29/12/2022 D 00084 00084	Presupuesto de Egresos Comprometido de Gastos de Funcionamiento Aportaciones de servicio de salud		0.00	14,045.68		
00204 29/12/2022 D 00084 00084	Presupuesto de Egresos Comprometido de Gastos de Funcionamiento Aportaciones de servicio de salud		0.00	14,357.45		
	TOTAL:		28,403.13	28,403.13		
8241 A00101000 01050205010725010 2 1413	Aportaciones al fondo del sistema solidario de reparto	0.00	21,075.13	21,075.13	0.00	
REN. FECHA TIPO N.POL. REF	CONCEPTO		DEBE	HABER		
00205 29/12/2022 D 00084 00084	Presupuesto de Egresos Comprometido de Gastos de Funcionamiento Aportaciones al fondo del sistema solidario de reparto		10,421.90	0.00		
00206 29/12/2022 D 00084 00084	Presupuesto de Egresos Comprometido de Gastos de Funcionamiento Aportaciones al fondo del sistema solidario de reparto		10,653.23	0.00		
00207 29/12/2022 D 00084 00084	Presupuesto de Egresos Comprometido de Gastos de Funcionamiento Aportaciones al fondo del sistema solidario de reparto		0.00	10,421.90		
00208 29/12/2022 D 00084 00084	Presupuesto de Egresos Comprometido de Gastos de Funcionamiento Aportaciones al fondo del sistema solidario de reparto		0.00	10,653.23		
	TOTAL:		21,075.13	21,075.13		
8241 A00101000 01050205010725010 2 1414	Aportaciones del Sistema de Capitalización Individual	0.00	4,051.36	4,051.36	0.00	

Cuenta (3)	Concepto (4)	Saldo Inicial (5)	Debe (6)	Haber (7)	Saldo Final (8)	Fecha de Antigüedad (9)
REN. FECHA TIPO N.POL. REF	CONCEPTO		DEBE	HABER		
00211 29/12/2022 D 00084 00084	Presupuesto de Egresos Comprometido de Gastos de Funcionamiento Aportaciones del Sistema de Capitalización Individual		0.00	1,996.84		
00212 29/12/2022 D 00084 00084	Presupuesto de Egresos Comprometido de Gastos de Funcionamiento Aportaciones del Sistema de Capitalización Individual		0.00	2,054.52		
00209 29/12/2022 D 00084 00084	Presupuesto de Egresos Comprometido de Gastos de Funcionamiento Aportaciones del Sistema de Capitalización Individual		1,996.84	0.00		
00210 29/12/2022 D 00084 00084	Presupuesto de Egresos Comprometido de Gastos de Funcionamiento Aportaciones del Sistema de Capitalización Individual		2,054.52	0.00		
	TOTAL:		4,051.36	4,051.36		
8241 A00101000 010502050107250102 1415	Aportaciones para financiar los gastos generales de administración del ISSEMYM	0.00	2,485.29	2,485.29	0.00	
REN. FECHA TIPO N.POL. REF	CONCEPTO		DEBE	HABER		
00213 29/12/2022 D 00084 00084	Presupuesto de Egresos Comprometido de Gastos de Funcionamiento Aportaciones para financiar los gastos generales de administración del ISSEMYM		1,229.00	0.00		
00214 29/12/2022 D 00084 00084	Presupuesto de Egresos Comprometido de Gastos de Funcionamiento Aportaciones para financiar los gastos generales de administración del ISSEMYM		1,256.29	0.00		
00215 29/12/2022 D 00084 00084	Presupuesto de Egresos Comprometido de Gastos de Funcionamiento Aportaciones para financiar los gastos generales de administración del ISSEMYM		0.00	1,229.00		
00216 29/12/2022 D 00084 00084	Presupuesto de Egresos Comprometido de Gastos de Funcionamiento Aportaciones para financiar los gastos generales de administración del ISSEMYM		0.00	1,256.29		
	TOTAL:		2,485.29	2,485.29		
8241 A00101000 010502050107250102 1416	Aportaciones para riesgo de trabajo	0.00	11,716.30	11,716.30	0.00	
REN. FECHA TIPO N.POL. REF	CONCEPTO		DEBE	HABER		
00217 29/12/2022 D 00084 00084	Presupuesto de Egresos Comprometido de Gastos de Funcionamiento Aportaciones para riesgo de trabajo		5,793.84	0.00		
00218 29/12/2022 D 00084 00084	Presupuesto de Egresos Comprometido de Gastos de Funcionamiento Aportaciones para riesgo de trabajo		5,922.46	0.00		
00219 29/12/2022 D 00084 00084	Presupuesto de Egresos Comprometido de Gastos de Funcionamiento Aportaciones para riesgo de trabajo		0.00	5,793.84		
00220 29/12/2022 D 00084 00084	Presupuesto de Egresos Comprometido de Gastos de Funcionamiento Aportaciones para riesgo de trabajo		0.00	5,922.46		
	TOTAL:		11,716.30	11,716.30		
8241 A00102000 010204010101110101 3612	Publicaciones oficiales y de información en general para difusión	0.00	506,305.20	506,305.20	0.00	
REN. FECHA TIPO N.POL. REF	CONCEPTO		DEBE	HABER		
00005 30/12/2022 E 00078 00078	Presupuesto de Egresos Comprometido de Gastos de Funcionamiento Publicaciones oficiales y de información en general para difusión		0.00	158,305.20		
00002 30/12/2022 E 00078 00078	Presupuesto de Egresos Comprometido de Gastos de Funcionamiento Publicaciones oficiales y de información en general para difusión		158,305.20	0.00		
00002 29/12/2022 D 00068 00068	Presupuesto de Egresos Comprometido de Gastos de Funcionamiento Publicaciones oficiales y de información en general para difusión		348,000.00	0.00		
00005 29/12/2022 D 00068 00068	Presupuesto de Egresos Comprometido de Gastos de Funcionamiento Publicaciones oficiales y de información en general para difusión		0.00	348,000.00		
	TOTAL:		506,305.20	506,305.20		
8241 A00102000 010204010101150101 1131	Sueldo base	0.00	8,000.00	8,000.00	0.00	
REN. FECHA TIPO N.POL. REF	CONCEPTO		DEBE	HABER		
00065 29/12/2022 D 00004 00004	Presupuesto de Egresos Comprometido de Gastos de Funcionamiento Sueldo base		4,000.00	0.00		
00068 29/12/2022 D 00004 00004	Presupuesto de Egresos Comprometido de Gastos de Funcionamiento Sueldo base		0.00	4,000.00		
00065 29/12/2022 D 00001 00001	Presupuesto de Egresos Comprometido de Gastos de Funcionamiento Sueldo base		4,000.00	0.00		
00068 29/12/2022 D 00001 00001	Presupuesto de Egresos Comprometido de Gastos de Funcionamiento Sueldo base		0.00	4,000.00		
	TOTAL:		8,000.00	8,000.00		
8241 A00102000 010204010101150101 1321	Prima vacacional	0.00	4,062.73	4,062.73	0.00	
REN. FECHA TIPO N.POL. REF	CONCEPTO		DEBE	HABER		
00019 29/12/2022 D 00009 00009	Presupuesto de Egresos Comprometido de Gastos de Funcionamiento Prima vacacional		0.00	4,062.73		
00016 29/12/2022 D 00009 00009	Presupuesto de Egresos Comprometido de Gastos de Funcionamiento Prima vacacional		4,062.73	0.00		
	TOTAL:		4,062.73	4,062.73		
8241 A00102000 010204010101150101 1322	Aguinaldo	0.00	7,065.61	7,065.61	0.00	
REN. FECHA TIPO N.POL. REF	CONCEPTO		DEBE	HABER		
00016 29/12/2022 D 00008 00008	Presupuesto de Egresos Comprometido de Gastos de Funcionamiento Aguinaldo		7,065.61	0.00		
00019 29/12/2022 D 00008 00008	Presupuesto de Egresos Comprometido de Gastos de Funcionamiento Aguinaldo		0.00	7,065.61		
	TOTAL:		7,065.61	7,065.61		
8241 A00102000 010204010101150101 1344	Compensación por retabulación	0.00	14,834.00	14,834.00	0.00	
REN. FECHA TIPO N.POL. REF	CONCEPTO		DEBE	HABER		
00072 29/12/2022 D 00004 00004	Presupuesto de Egresos Comprometido de Gastos de Funcionamiento Compensación por retabulación		7,417.00	0.00		

Cuenta (3)	Concepto (4)	Saldo Inicial (5)	Debe (6)	Haber (7)	Saldo Final (8)	Fecha de Antigüedad (9)
00075 29/12/2022 D 00004 00004	Presupuesto de Egresos Comprometido de Gastos de Funcionamiento Compensación por retabulación		0.00	7,417.00		
00072 29/12/2022 D 00001 00001	Presupuesto de Egresos Comprometido de Gastos de Funcionamiento Compensación por retabulación		7,417.00	0.00		
00075 29/12/2022 D 00001 00001	Presupuesto de Egresos Comprometido de Gastos de Funcionamiento Compensación por retabulación		0.00	7,417.00		
	TOTAL:		14,834.00	14,834.00		
8241 A00102000 0102040101101501 01 1412	**Aportaciones de servicio de salud**	0.00	-800.00	-800.00	0.00	
REN. FECHA TIPO N.POL. REF	**CONCEPTO**		**DEBE**	**HABER**		
00072 29/12/2022 D 00007 00007	Presupuesto de Egresos Comprometido de Gastos de Funcionamiento Aportaciones de servicio de salud		800.00	0.00		
00075 29/12/2022 D 00007 00007	Presupuesto de Egresos Comprometido de Gastos de Funcionamiento Aportaciones de servicio de salud		0.00	800.00		
00323 29/12/2022 D 00084 00084	Presupuesto de Egresos Comprometido de Gastos de Funcionamiento Aportaciones de servicio de salud		0.00	-800.00		
00324 29/12/2022 D 00084 00084	Presupuesto de Egresos Comprometido de Gastos de Funcionamiento Aportaciones de servicio de salud		0.00	-800.00		
00321 29/12/2022 D 00084 00084	Presupuesto de Egresos Comprometido de Gastos de Funcionamiento Aportaciones de servicio de salud		-800.00	0.00		
00322 29/12/2022 D 00084 00084	Presupuesto de Egresos Comprometido de Gastos de Funcionamiento Aportaciones de servicio de salud		-800.00	0.00		
	TOTAL:		-800.00	-800.00		
8241 A00102000 0102040101101501 01 1413	**Aportaciones al fondo del sistema solidario de reparto**	0.00	-593.60	-593.60	0.00	
REN. FECHA TIPO N.POL. REF	**CONCEPTO**		**DEBE**	**HABER**		
00079 29/12/2022 D 00007 00007	Presupuesto de Egresos Comprometido de Gastos de Funcionamiento Aportaciones al fondo del sistema solidario de reparto		593.60	0.00		
00082 29/12/2022 D 00007 00007	Presupuesto de Egresos Comprometido de Gastos de Funcionamiento Aportaciones al fondo del sistema solidario de reparto		0.00	593.60		
00326 29/12/2022 D 00084 00084	Presupuesto de Egresos Comprometido de Gastos de Funcionamiento Aportaciones al fondo del sistema solidario de reparto		-593.60	0.00		
00328 29/12/2022 D 00084 00084	Presupuesto de Egresos Comprometido de Gastos de Funcionamiento Aportaciones al fondo del sistema solidario de reparto		-593.60	0.00		
00327 29/12/2022 D 00084 00084	Presupuesto de Egresos Comprometido de Gastos de Funcionamiento Aportaciones al fondo del sistema solidario de reparto		0.00	-593.60		
00328 29/12/2022 D 00084 00084	Presupuesto de Egresos Comprometido de Gastos de Funcionamiento Aportaciones al fondo del sistema solidario de reparto		0.00	-593.60		
	TOTAL:		-593.60	-593.60		
8241 A00102000 0102040101101501 01 1414	**Aportaciones del Sistema de Capitalización Individual**	0.00	-148.00	-148.00	0.00	
REN. FECHA TIPO N.POL. REF	**CONCEPTO**		**DEBE**	**HABER**		
00088 29/12/2022 D 00007 00007	Presupuesto de Egresos Comprometido de Gastos de Funcionamiento Aportaciones del Sistema de Capitalización Individual		148.00	0.00		
00089 29/12/2022 D 00007 00007	Presupuesto de Egresos Comprometido de Gastos de Funcionamiento Aportaciones del Sistema de Capitalización Individual		0.00	148.00		
00329 29/12/2022 D 00084 00084	Presupuesto de Egresos Comprometido de Gastos de Funcionamiento Aportaciones del Sistema de Capitalización Individual		-148.00	0.00		
00330 29/12/2022 D 00084 00084	Presupuesto de Egresos Comprometido de Gastos de Funcionamiento Aportaciones del Sistema de Capitalización Individual		-148.00	0.00		
00331 29/12/2022 D 00084 00084	Presupuesto de Egresos Comprometido de Gastos de Funcionamiento Aportaciones del Sistema de Capitalización Individual		0.00	-148.00		
00332 29/12/2022 D 00084 00084	Presupuesto de Egresos Comprometido de Gastos de Funcionamiento Aportaciones del Sistema de Capitalización Individual		0.00	-148.00		
	TOTAL:		-148.00	-148.00		
8241 A00102000 0102040101101501 01 1415	**Aportaciones para financiar los gastos generales de administración del ISSEMYM**	0.00	-70.00	-70.00	0.00	
REN. FECHA TIPO N.POL. REF	**CONCEPTO**		**DEBE**	**HABER**		
00093 29/12/2022 D 00007 00007	Presupuesto de Egresos Comprometido de Gastos de Funcionamiento Aportaciones para financiar los gastos generales de administración del ISSEMYM		70.00	0.00		
00096 29/12/2022 D 00007 00007	Presupuesto de Egresos Comprometido de Gastos de Funcionamiento Aportaciones para financiar los gastos generales de administración del ISSEMYM		0.00	70.00		
00333 29/12/2022 D 00084 00084	Presupuesto de Egresos Comprometido de Gastos de Funcionamiento Aportaciones para financiar los gastos generales de administración del ISSEMYM		-70.00	0.00		
00334 29/12/2022 D 00084 00084	Presupuesto de Egresos Comprometido de Gastos de Funcionamiento Aportaciones para financiar los gastos generales de administración del ISSEMYM		-70.00	0.00		
00335 29/12/2022 D 00084 00084	Presupuesto de Egresos Comprometido de Gastos de Funcionamiento Aportaciones para financiar los gastos generales de administración del ISSEMYM		0.00	-70.00		
00336 29/12/2022 D 00084 00084	Presupuesto de Egresos Comprometido de Gastos de Funcionamiento Aportaciones para financiar los gastos generales de administración del ISSEMYM		0.00	-70.00		
	TOTAL:		-70.00	-70.00		
8241 A00102000 0102040101101501 01 1416	**Aportaciones para riesgo de trabajo**	0.00	-330.00	-330.00	0.00	
REN. FECHA TIPO N.POL. REF	**CONCEPTO**		**DEBE**	**HABER**		
00100 29/12/2022 D 00007 00007	Presupuesto de Egresos Comprometido de Gastos de Funcionamiento Aportaciones para riesgo de trabajo		330.00	0.00		
00103 29/12/2022 D 00007 00007	Presupuesto de Egresos Comprometido de Gastos de Funcionamiento Aportaciones para riesgo de trabajo		0.00	330.00		

Cuenta (3)	Concepto (4)	Saldo Inicial (5)	Debe (6)	Haber (7)	Saldo Final (8)	Fecha de Antigüedad (9)
00337 29/12/2022 D 00084 00084	Presupuesto de Egresos Comprometido de Gastos de Funcionamiento Aportaciones para riesgo de trabajo		-330.00	0.00		
00338 29/12/2022 D 00084 00084	Presupuesto de Egresos Comprometido de Gastos de Funcionamiento Aportaciones para riesgo de trabajo		-330.00	0.00		
00339 29/12/2022 D 00084 00084	Presupuesto de Egresos Comprometido de Gastos de Funcionamiento Aportaciones para riesgo de trabajo		0.00	-330.00		
00340 29/12/2022 D 00084 00084	Presupuesto de Egresos Comprometido de Gastos de Funcionamiento Aportaciones para riesgo de trabajo		0.00	-330.00		
	TOTAL:		-330.00	-330.00		
8241 A00102000 0102040101012501O2 1412	Aportaciones de servicio de salud	0.00	1,600.00	1,600.00	0.00	
REN. FECHA TIPO N.POL. REF	CONCEPTO		DEBE	HABER		
00341 29/12/2022 D 00084 00084	Presupuesto de Egresos Comprometido de Gastos de Funcionamiento Aportaciones de servicio de salud		800.00	0.00		
00342 29/12/2022 D 00084 00084	Presupuesto de Egresos Comprometido de Gastos de Funcionamiento Aportaciones de servicio de salud		800.00	0.00		
00343 29/12/2022 D 00084 00084	Presupuesto de Egresos Comprometido de Gastos de Funcionamiento Aportaciones de servicio de salud		0.00	800.00		
00344 29/12/2022 D 00084 00084	Presupuesto de Egresos Comprometido de Gastos de Funcionamiento Aportaciones de servicio de salud		0.00	800.00		
	TOTAL:		1,600.00	1,600.00		
8241 A00102000 0102040101012501O2 1413	Aportaciones al fondo del sistema solidario de reparto	0.00	1,187.20	1,187.20	0.00	
REN. FECHA TIPO N.POL. REF	CONCEPTO		DEBE	HABER		
00345 29/12/2022 D 00084 00084	Presupuesto de Egresos Comprometido de Gastos de Funcionamiento Aportaciones al fondo del sistema solidario de reparto		593.60	0.00		
00346 29/12/2022 D 00084 00084	Presupuesto de Egresos Comprometido de Gastos de Funcionamiento Aportaciones al fondo del sistema solidario de reparto		593.60	0.00		
00347 29/12/2022 D 00084 00084	Presupuesto de Egresos Comprometido de Gastos de Funcionamiento Aportaciones al fondo del sistema solidario de reparto		0.00	593.60		
00348 29/12/2022 D 00084 00084	Presupuesto de Egresos Comprometido de Gastos de Funcionamiento Aportaciones al fondo del sistema solidario de reparto		0.00	593.60		
	TOTAL:		1,187.20	1,187.20		
8241 A00102000 0102040101012501O2 1414	Aportaciones del Sistema de Capitalización Individual	0.00	296.00	296.00	0.00	
REN. FECHA TIPO N.POL. REF	CONCEPTO		DEBE	HABER		
00351 29/12/2022 D 00084 00084	Presupuesto de Egresos Comprometido de Gastos de Funcionamiento Aportaciones del Sistema de Capitalización Individual		0.00	148.00		
00352 29/12/2022 D 00084 00084	Presupuesto de Egresos Comprometido de Gastos de Funcionamiento Aportaciones del Sistema de Capitalización Individual		0.00	148.00		
00349 29/12/2022 D 00084 00084	Presupuesto de Egresos Comprometido de Gastos de Funcionamiento Aportaciones del Sistema de Capitalización Individual		148.00	0.00		
00350 29/12/2022 D 00084 00084	Presupuesto de Egresos Comprometido de Gastos de Funcionamiento Aportaciones del Sistema de Capitalización Individual		148.00	0.00		
	TOTAL:		296.00	296.00		
8241 A00102000 0102040101012501O2 1415	Aportaciones para financiar los gastos generales de administración del ISSEMYM	0.00	140.00	140.00	0.00	
REN. FECHA TIPO N.POL. REF	CONCEPTO		DEBE	HABER		
00353 29/12/2022 D 00084 00084	Presupuesto de Egresos Comprometido de Gastos de Funcionamiento Aportaciones para financiar los gastos generales de administración del ISSEMYM		70.00	0.00		
00354 29/12/2022 D 00084 00084	Presupuesto de Egresos Comprometido de Gastos de Funcionamiento Aportaciones para financiar los gastos generales de administración del ISSEMYM		70.00	0.00		
00355 29/12/2022 D 00084 00084	Presupuesto de Egresos Comprometido de Gastos de Funcionamiento Aportaciones para financiar los gastos generales de administración del ISSEMYM		0.00	70.00		
00356 29/12/2022 D 00084 00084	Presupuesto de Egresos Comprometido de Gastos de Funcionamiento Aportaciones para financiar los gastos generales de administración del ISSEMYM		0.00	70.00		
	TOTAL:		140.00	140.00		
8241 A00102000 0102040101012501O2 1416	Aportaciones para riesgo de trabajo	0.00	660.00	660.00	0.00	
REN. FECHA TIPO N.POL. REF	CONCEPTO		DEBE	HABER		
00357 29/12/2022 D 00084 00084	Presupuesto de Egresos Comprometido de Gastos de Funcionamiento Aportaciones para riesgo de trabajo		330.00	0.00		
00358 29/12/2022 D 00084 00084	Presupuesto de Egresos Comprometido de Gastos de Funcionamiento Aportaciones para riesgo de trabajo		330.00	0.00		
00359 29/12/2022 D 00084 00084	Presupuesto de Egresos Comprometido de Gastos de Funcionamiento Aportaciones para riesgo de trabajo		0.00	330.00		
00360 29/12/2022 D 00084 00084	Presupuesto de Egresos Comprometido de Gastos de Funcionamiento Aportaciones para riesgo de trabajo		0.00	330.00		
	TOTAL:		660.00	660.00		
8241 A00103000 0108030101031101O1 3611	Gastos de publicidad y propaganda	0.00	136,481.33	136,481.33	0.00	
REN. FECHA TIPO N.POL. REF	CONCEPTO		DEBE	HABER		
00002 30/12/2022 E 00076 00076	Presupuesto de Egresos Comprometido de Gastos de Funcionamiento Gastos de publicidad y propaganda		5,800.00	0.00		
00005 30/12/2022 E 00076 00076	Presupuesto de Egresos Comprometido de Gastos de Funcionamiento Gastos de publicidad y propaganda		0.00	5,800.00		
00005 29/12/2022 D 00035 00035	Presupuesto de Egresos Comprometido de Gastos de Funcionamiento Gastos de publicidad y propaganda		0.00	2,900.00		
00002 29/12/2022 D 00031 00031	Presupuesto de Egresos Comprometido de Gastos de Funcionamiento Gastos de publicidad y propaganda		4,060.00	0.00		
00002 29/12/2022 D 00040 00040	Presupuesto de Egresos Comprometido de Gastos de Funcionamiento Gastos de publicidad y propaganda		3,480.00	0.00		

Tenancingo
Estado de México
2022-2024

Cuenta Pública 2022
Anexo al Estado de Situación Financiera
(Cifras en Pesos)

MUNICIPIO TENANCINGO 0058 **DEL 1 DE ENERO AL 31 DE DICIEMBRE DE 2022**

Cuenta (3)					Concepto (4)	Saldo Inicial (5)	Debe (6)	Haber (7)	Saldo Final (8)	Fecha de Antigüedad (9)
00005	29/12/2022	D	00037	00037	Presupuesto de Egresos Comprometido de Gastos de Funcionamiento Gastos de publicidad y propaganda		0.00	2,900.00		
00002	29/12/2022	D	00038	00038	Presupuesto de Egresos Comprometido de Gastos de Funcionamiento Gastos de publicidad y propaganda		4,060.00	0.00		
00005	29/12/2022	D	00040	00040	Presupuesto de Egresos Comprometido de Gastos de Funcionamiento Gastos de publicidad y propaganda		0.00	3,480.00		
00005	29/12/2022	D	00038	00038	Presupuesto de Egresos Comprometido de Gastos de Funcionamiento Gastos de publicidad y propaganda		0.00	4,060.00		
00002	29/12/2022	D	00039	00039	Presupuesto de Egresos Comprometido de Gastos de Funcionamiento Gastos de publicidad y propaganda		2,900.00	0.00		
00005	29/12/2022	D	00039	00039	Presupuesto de Egresos Comprometido de Gastos de Funcionamiento Gastos de publicidad y propaganda		0.00	2,900.00		
00005	29/12/2022	D	00031	00031	Presupuesto de Egresos Comprometido de Gastos de Funcionamiento Gastos de publicidad y propaganda		0.00	4,060.00		
00005	29/12/2022	D	00030	00030	Presupuesto de Egresos Comprometido de Gastos de Funcionamiento Gastos de publicidad y propaganda		0.00	4,640.00		
00002	29/12/2022	D	00034	00034	Presupuesto de Egresos Comprometido de Gastos de Funcionamiento Gastos de publicidad y propaganda		3,480.00	0.00		
00005	29/12/2022	D	00034	00034	Presupuesto de Egresos Comprometido de Gastos de Funcionamiento Gastos de publicidad y propaganda		0.00	3,480.00		
00002	29/12/2022	D	00035	00035	Presupuesto de Egresos Comprometido de Gastos de Funcionamiento Gastos de publicidad y propaganda		2,900.00	0.00		
00002	29/12/2022	D	00030	00030	Presupuesto de Egresos Comprometido de Gastos de Funcionamiento Gastos de publicidad y propaganda		4,640.00	0.00		
00005	29/12/2022	D	00036	00036	Presupuesto de Egresos Comprometido de Gastos de Funcionamiento Gastos de publicidad y propaganda		0.00	3,480.00		
00003	29/12/2022	D	00033	00033	Presupuesto de Egresos Comprometido de Gastos de Funcionamiento Gastos de publicidad y propaganda		11,600.00	0.00		
00006	29/12/2022	D	00033	00033	Presupuesto de Egresos Comprometido de Gastos de Funcionamiento Gastos de publicidad y propaganda		0.00	11,600.00		
00002	29/12/2022	D	00037	00037	Presupuesto de Egresos Comprometido de Gastos de Funcionamiento Gastos de publicidad y propaganda		2,900.00	0.00		
00002	29/12/2022	D	00036	00036	Presupuesto de Egresos Comprometido de Gastos de Funcionamiento Gastos de publicidad y propaganda		3,480.00	0.00		
00002	29/12/2022	D	00028	00028	Presupuesto de Egresos Comprometido de Gastos de Funcionamiento Gastos de publicidad y propaganda		4,640.00	0.00		
00005	29/12/2022	D	00028	00028	Presupuesto de Egresos Comprometido de Gastos de Funcionamiento Gastos de publicidad y propaganda		0.00	4,640.00		
00002	29/12/2022	D	00027	00027	Presupuesto de Egresos Comprometido de Gastos de Funcionamiento Gastos de publicidad y propaganda		2,900.00	0.00		
00005	29/12/2022	D	00027	00027	Presupuesto de Egresos Comprometido de Gastos de Funcionamiento Gastos de publicidad y propaganda		0.00	2,900.00		
00002	29/12/2022	D	00055	00055	Presupuesto de Egresos Comprometido de Gastos de Funcionamiento Gastos de publicidad y propaganda		2,900.00	0.00		
00005	29/12/2022	D	00055	00055	Presupuesto de Egresos Comprometido de Gastos de Funcionamiento Gastos de publicidad y propaganda		0.00	2,900.00		
00002	29/12/2022	D	00056	00056	Presupuesto de Egresos Comprometido de Gastos de Funcionamiento Gastos de publicidad y propaganda		4,640.00	0.00		
00005	29/12/2022	D	00056	00056	Presupuesto de Egresos Comprometido de Gastos de Funcionamiento Gastos de publicidad y propaganda		0.00	4,640.00		
00002	29/12/2022	D	00057	00057	Presupuesto de Egresos Comprometido de Gastos de Funcionamiento Gastos de publicidad y propaganda		4,640.00	0.00		
00005	29/12/2022	D	00057	00057	Presupuesto de Egresos Comprometido de Gastos de Funcionamiento Gastos de publicidad y propaganda		0.00	4,640.00		
00002	29/12/2022	D	00058	00058	Presupuesto de Egresos Comprometido de Gastos de Funcionamiento Gastos de publicidad y propaganda		2,900.00	0.00		
00005	29/12/2022	D	00058	00058	Presupuesto de Egresos Comprometido de Gastos de Funcionamiento Gastos de publicidad y propaganda		0.00	2,900.00		
00002	29/12/2022	D	00059	00059	Presupuesto de Egresos Comprometido de Gastos de Funcionamiento Gastos de publicidad y propaganda		11,600.00	0.00		
00005	29/12/2022	D	00059	00059	Presupuesto de Egresos Comprometido de Gastos de Funcionamiento Gastos de publicidad y propaganda		0.00	11,600.00		
00002	29/12/2022	D	00060	00060	Presupuesto de Egresos Comprometido de Gastos de Funcionamiento Gastos de publicidad y propaganda		3,480.00	0.00		
00005	29/12/2022	D	00060	00060	Presupuesto de Egresos Comprometido de Gastos de Funcionamiento Gastos de publicidad y propaganda		0.00	3,480.00		
00002	29/12/2022	D	00061	00061	Presupuesto de Egresos Comprometido de Gastos de Funcionamiento Gastos de publicidad y propaganda		3,480.00	0.00		
00005	29/12/2022	D	00061	00061	Presupuesto de Egresos Comprometido de Gastos de Funcionamiento Gastos de publicidad y propaganda		0.00	3,480.00		
00002	29/12/2022	D	00062	00062	Presupuesto de Egresos Comprometido de Gastos de Funcionamiento Gastos de publicidad y propaganda		3,480.00	0.00		
00005	29/12/2022	D	00062	00062	Presupuesto de Egresos Comprometido de Gastos de Funcionamiento Gastos de publicidad y propaganda		0.00	3,480.00		
00002	29/12/2022	D	00069	00069	Presupuesto de Egresos Comprometido de Gastos de Funcionamiento Gastos de publicidad y propaganda		4,060.00	0.00		
00005	29/12/2022	D	00069	00069	Presupuesto de Egresos Comprometido de Gastos de Funcionamiento Gastos de publicidad y propaganda		0.00	4,060.00		
00002	29/12/2022	D	00070	00070	Presupuesto de Egresos Comprometido de Gastos de Funcionamiento Gastos de publicidad y propaganda		4,640.00	0.00		
00005	29/12/2022	D	00070	00070	Presupuesto de Egresos Comprometido de Gastos de Funcionamiento Gastos de publicidad y propaganda		0.00	4,640.00		
00002	29/12/2022	D	00072	00072	Presupuesto de Egresos Comprometido de Gastos de Funcionamiento Gastos de publicidad y propaganda		4,060.00	0.00		
00005	29/12/2022	D	00072	00072	Presupuesto de Egresos Comprometido de Gastos de Funcionamiento Gastos de publicidad y propaganda		0.00	4,060.00		
00002	29/12/2022	D	00073	00073	Presupuesto de Egresos Comprometido de Gastos de Funcionamiento Gastos de publicidad y propaganda		2,900.00	0.00		
00005	29/12/2022	D	00073	00073	Presupuesto de Egresos Comprometido de Gastos de Funcionamiento Gastos de publicidad y propaganda		0.00	2,900.00		
00017	29/12/2022	D	00076	00076	Presupuesto de Egresos Comprometido de Gastos de Funcionamiento Gastos de publicidad y propaganda		18,741.33	0.00		
00020	29/12/2022	D	00076	00076	Presupuesto de Egresos Comprometido de Gastos de Funcionamiento Gastos de publicidad y propaganda		0.00	18,741.33		
00005	05/12/2022	D	00029	00029	Presupuesto de Egresos Comprometido de Gastos de Funcionamiento Gastos de publicidad y propaganda		0.00	3,480.00		
00002	05/12/2022	D	00029	00029	Presupuesto de Egresos Comprometido de Gastos de Funcionamiento Gastos de publicidad y propaganda		3,480.00	0.00		
00002	01/12/2022	D	00023	00023	Presupuesto de Egresos Comprometido de Gastos de Funcionamiento Gastos de publicidad y propaganda		4,640.00	0.00		
00005	01/12/2022	D	00023	00023	Presupuesto de Egresos Comprometido de Gastos de Funcionamiento Gastos de publicidad y propaganda		0.00	4,640.00		
					TOTAL:		136,481.33	136,481.33		
8241	A00103000	010803010103150101		1131	Sueldo base	0.00	122,935.78	122,935.78	0.00	

Tenancingo
Estado de México
2022 • 2024

Cuenta Pública 2022
Anexo al Estado de Situación Financiera
(Cifras en Pesos)

MUNICIPIO TENANCINGO 0058 — **DEL 1 DE ENERO AL 31 DE DICIEMBRE DE 2022**

Cuenta (3)	Concepto (4)	Saldo Inicial (5)	Debe (6)	Haber (7)	Saldo Final (8)	Fecha de Antigüedad (9)
REN. FECHA TIPO N.POL. REF	CONCEPTO		DEBE	HABER		
00079 29/12/2022 D 00004 00004	Presupuesto de Egresos Comprometido de Gastos de Funcionamiento Sueldo base		61,467.89	0.00		
00082 29/12/2022 D 00004 00004	Presupuesto de Egresos Comprometido de Gastos de Funcionamiento Sueldo base		0.00	61,467.89		
00079 29/12/2022 D 00001 00001	Presupuesto de Egresos Comprometido de Gastos de Funcionamiento Sueldo base		61,467.89	0.00		
00082 29/12/2022 D 00001 00001	Presupuesto de Egresos Comprometido de Gastos de Funcionamiento Sueldo base		0.00	61,467.89		
	TOTAL:		122,935.78	122,935.78		
8241 A00103000 01080301010315010l 1321	Prima vacacional	0.00	92,376.36	92,376.36	0.00	
REN. FECHA TIPO N.POL. REF	CONCEPTO		DEBE	HABER		
00026 29/12/2022 D 00009 00009	Presupuesto de Egresos Comprometido de Gastos de Funcionamiento Prima vacacional		0.00	92,376.36		
00023 29/12/2022 D 00009 00009	Presupuesto de Egresos Comprometido de Gastos de Funcionamiento Prima vacacional		92,376.36	0.00		
	TOTAL:		92,376.36	92,376.36		
8241 A00103000 01080301010315010l 1322	Aguinaldo	0.00	160,654.49	160,654.49	0.00	
REN. FECHA TIPO N.POL. REF	CONCEPTO		DEBE	HABER		
00026 29/12/2022 D 00008 00008	Presupuesto de Egresos Comprometido de Gastos de Funcionamiento Aguinaldo		0.00	160,654.49		
00023 29/12/2022 D 00008 00008	Presupuesto de Egresos Comprometido de Gastos de Funcionamiento Aguinaldo		160,654.49	0.00		
	TOTAL:		160,654.49	160,654.49		
8241 A00103000 01080301010315010l 1344	Compensación por retabulación	0.00	70,572.40	70,572.40	0.00	
REN. FECHA TIPO N.POL. REF	CONCEPTO		DEBE	HABER		
00093 29/12/2022 D 00001 00001	Presupuesto de Egresos Comprometido de Gastos de Funcionamiento Compensación por retabulación		35,286.20	0.00		
00096 29/12/2022 D 00001 00001	Presupuesto de Egresos Comprometido de Gastos de Funcionamiento Compensación por retabulación		0.00	35,286.20		
00093 29/12/2022 D 00004 00004	Presupuesto de Egresos Comprometido de Gastos de Funcionamiento Compensación por retabulación		35,286.20	0.00		
00096 29/12/2022 D 00004 00004	Presupuesto de Egresos Comprometido de Gastos de Funcionamiento Compensación por retabulación		0.00	35,286.20		
	TOTAL:		70,572.40	70,572.40		
8241 A00103000 01080301010315010l 1345	Gratificación	0.00	15,898.03	15,898.03	0.00	
REN. FECHA TIPO N.POL. REF	CONCEPTO		DEBE	HABER		
00086 29/12/2022 D 00004 00004	Presupuesto de Egresos Comprometido de Gastos de Funcionamiento Gratificación		2,375.00	0.00		
00089 29/12/2022 D 00004 00004	Presupuesto de Egresos Comprometido de Gastos de Funcionamiento Gratificación		0.00	2,375.00		
00086 29/12/2022 D 00001 00001	Presupuesto de Egresos Comprometido de Gastos de Funcionamiento Gratificación		2,375.00	0.00		
00089 29/12/2022 D 00001 00001	Presupuesto de Egresos Comprometido de Gastos de Funcionamiento Gratificación		0.00	2,375.00		
00009 22/12/2022 C 00032 00032	Presupuesto de Egresos Comprometido de Gastos de Funcionamiento Gratificación		3,406.75	0.00		
00012 22/12/2022 C 00032 00032	Presupuesto de Egresos Comprometido de Gastos de Funcionamiento Gratificación		0.00	3,406.75		
00009 22/12/2022 C 00034 00034	Presupuesto de Egresos Comprometido de Gastos de Funcionamiento Gratificación		4,334.53	0.00		
00012 22/12/2022 C 00034 00034	Presupuesto de Egresos Comprometido de Gastos de Funcionamiento Gratificación		0.00	4,334.53		
00009 15/12/2022 C 00010 00010	Presupuesto de Egresos Comprometido de Gastos de Funcionamiento Gratificación		3,406.75	0.00		
00012 15/12/2022 C 00010 00010	Presupuesto de Egresos Comprometido de Gastos de Funcionamiento Gratificación		0.00	3,406.75		
	TOTAL:		15,898.03	15,898.03		
8241 A00103000 01080301010315010l 1412	Aportaciones de servicio de salud	0.00	-14,101.14	-14,101.14	0.00	
REN. FECHA TIPO N.POL. REF	CONCEPTO		DEBE	HABER		
00107 29/12/2022 D 00007 00007	Presupuesto de Egresos Comprometido de Gastos de Funcionamiento Aportaciones de servicio de salud		12,768.58	0.00		
00110 29/12/2022 D 00007 00007	Presupuesto de Egresos Comprometido de Gastos de Funcionamiento Aportaciones de servicio de salud		0.00	12,768.58		
00463 29/12/2022 D 00084 00084	Presupuesto de Egresos Comprometido de Gastos de Funcionamiento Aportaciones de servicio de salud		0.00	-14,101.14		
00464 29/12/2022 D 00084 00084	Presupuesto de Egresos Comprometido de Gastos de Funcionamiento Aportaciones de servicio de salud		0.00	-12,768.58		
00461 29/12/2022 D 00084 00084	Presupuesto de Egresos Comprometido de Gastos de Funcionamiento Aportaciones de servicio de salud		-14,101.14	0.00		
00462 29/12/2022 D 00084 00084	Presupuesto de Egresos Comprometido de Gastos de Funcionamiento Aportaciones de servicio de salud		-12,768.58	0.00		
	TOTAL:		-14,101.14	-14,101.14		
8241 A00103000 01080301010315010l 1413	Aportaciones al fondo del sistema solidario de reparto	0.00	-10,463.02	-10,463.02	0.00	
REN. FECHA TIPO N.POL. REF	CONCEPTO		DEBE	HABER		
00114 29/12/2022 D 00007 00007	Presupuesto de Egresos Comprometido de Gastos de Funcionamiento Aportaciones al fondo del sistema solidario de reparto		9,474.26	0.00		
00117 29/12/2022 D 00007 00007	Presupuesto de Egresos Comprometido de Gastos de Funcionamiento Aportaciones al fondo del sistema solidario de reparto		0.00	9,474.26		
00465 29/12/2022 D 00084 00084	Presupuesto de Egresos Comprometido de Gastos de Funcionamiento Aportaciones al fondo del sistema solidario de reparto		-10,463.02	0.00		
00466 29/12/2022 D 00084 00084	Presupuesto de Egresos Comprometido de Gastos de Funcionamiento Aportaciones al fondo del sistema solidario de reparto		-9,474.26	0.00		

Cuenta (3)	Concepto (4)	Saldo Inicial (5)	Debe (6)	Haber (7)	Saldo Final (8)	Fecha de Antigüedad (9)
00467 29/12/2022 D 00084 00084	Presupuesto de Egresos Comprometido de Gastos de Funcionamiento Aportaciones al fondo del sistema solidario de reparto		0.00	-10,463.02		
00468 29/12/2022 D 00084 00084	Presupuesto de Egresos Comprometido de Gastos de Funcionamiento Aportaciones al fondo del sistema solidario de reparto		0.00	-9,474.26		
	TOTAL:		-10,463.02	-10,463.02		
8241 A00103000 01080301010315010 1414	Aportaciones del Sistema de Capitalización Individual	0.00	-2,608.70	-2,608.70	0.00	
REN. FECHA TIPO N.POL. REF	CONCEPTO		DEBE	HABER		
00121 29/12/2022 D 00007 00007	Presupuesto de Egresos Comprometido de Gastos de Funcionamiento Aportaciones del Sistema de Capitalización Individual		2,362.18	0.00		
00124 29/12/2022 D 00007 00007	Presupuesto de Egresos Comprometido de Gastos de Funcionamiento Aportaciones del Sistema de Capitalización Individual		0.00	2,362.18		
00469 29/12/2022 D 00084 00084	Presupuesto de Egresos Comprometido de Gastos de Funcionamiento Aportaciones del Sistema de Capitalización Individual		-2,608.70	0.00		
00470 29/12/2022 D 00084 00084	Presupuesto de Egresos Comprometido de Gastos de Funcionamiento Aportaciones del Sistema de Capitalización Individual		-2,362.18	0.00		
00471 29/12/2022 D 00084 00084	Presupuesto de Egresos Comprometido de Gastos de Funcionamiento Aportaciones del Sistema de Capitalización Individual		0.00	-2,608.70		
00472 29/12/2022 D 00084 00084	Presupuesto de Egresos Comprometido de Gastos de Funcionamiento Aportaciones del Sistema de Capitalización Individual		0.00	-2,362.18		
	TOTAL:		-2,608.70	-2,608.70		
8241 A00103000 01080301010315010 1415	Aportaciones para financiar los gastos generales de administración del ISSEMYM	0.00	-1,233.86	-1,233.86	0.00	
REN. FECHA TIPO N.POL. REF	CONCEPTO		DEBE	HABER		
00128 29/12/2022 D 00007 00007	Presupuesto de Egresos Comprometido de Gastos de Funcionamiento Aportaciones para financiar los gastos generales de administración del ISSEMYM		1,117.26	0.00		
00131 29/12/2022 D 00007 00007	Presupuesto de Egresos Comprometido de Gastos de Funcionamiento Aportaciones para financiar los gastos generales de administración del ISSEMYM		0.00	1,117.26		
00473 29/12/2022 D 00084 00084	Presupuesto de Egresos Comprometido de Gastos de Funcionamiento Aportaciones para financiar los gastos generales de administración del ISSEMYM		-1,233.86	0.00		
00474 29/12/2022 D 00084 00084	Presupuesto de Egresos Comprometido de Gastos de Funcionamiento Aportaciones para financiar los gastos generales de administración del ISSEMYM		-1,117.26	0.00		
00475 29/12/2022 D 00084 00084	Presupuesto de Egresos Comprometido de Gastos de Funcionamiento Aportaciones para financiar los gastos generales de administración del ISSEMYM		0.00	-1,233.86		
00476 29/12/2022 D 00084 00084	Presupuesto de Egresos Comprometido de Gastos de Funcionamiento Aportaciones para financiar los gastos generales de administración del ISSEMYM		0.00	-1,117.26		
	TOTAL:		-1,233.86	-1,233.86		
8241 A00103000 01080301010315010 1416	Aportaciones para riesgo de trabajo	0.00	-5,816.74	-5,816.74	0.00	
REN. FECHA TIPO N.POL. REF	CONCEPTO		DEBE	HABER		
00135 29/12/2022 D 00007 00007	Presupuesto de Egresos Comprometido de Gastos de Funcionamiento Aportaciones para riesgo de trabajo		5,267.06	0.00		
00138 29/12/2022 D 00007 00007	Presupuesto de Egresos Comprometido de Gastos de Funcionamiento Aportaciones para riesgo de trabajo		0.00	5,267.06		
00477 29/12/2022 D 00084 00084	Presupuesto de Egresos Comprometido de Gastos de Funcionamiento Aportaciones para riesgo de trabajo		-5,816.74	0.00		
00478 29/12/2022 D 00084 00084	Presupuesto de Egresos Comprometido de Gastos de Funcionamiento Aportaciones para riesgo de trabajo		-5,267.06	0.00		
00479 29/12/2022 D 00084 00084	Presupuesto de Egresos Comprometido de Gastos de Funcionamiento Aportaciones para riesgo de trabajo		0.00	-5,816.74		
00480 29/12/2022 D 00084 00084	Presupuesto de Egresos Comprometido de Gastos de Funcionamiento Aportaciones para riesgo de trabajo		0.00	-5,267.06		
	TOTAL:		-5,816.74	-5,816.74		
8241 A00103000 01080301010315010 3822	Espectáculos cívicos y culturales	0.00	29,000.00	29,000.00	0.00	
REN. FECHA TIPO N.POL. REF	CONCEPTO		DEBE	HABER		
00002 29/12/2022 D 00084 00084	Presupuesto de Egresos Comprometido de Gastos de Funcionamiento Espectáculos cívicos y culturales		29,000.00	0.00		
00005 29/12/2022 D 00084 00084	Presupuesto de Egresos Comprometido de Gastos de Funcionamiento Espectáculos cívicos y culturales		0.00	29,000.00		
	TOTAL:		29,000.00	29,000.00		
8241 A00103000 01080301010325010 1412	Aportaciones de servicio de salud	0.00	26,869.72	26,869.72	0.00	
REN. FECHA TIPO N.POL. REF	CONCEPTO		DEBE	HABER		
00481 29/12/2022 D 00084 00084	Presupuesto de Egresos Comprometido de Gastos de Funcionamiento Aportaciones de servicio de salud		14,101.14	0.00		
00482 29/12/2022 D 00084 00084	Presupuesto de Egresos Comprometido de Gastos de Funcionamiento Aportaciones de servicio de salud		12,768.58	0.00		
00483 29/12/2022 D 00084 00084	Presupuesto de Egresos Comprometido de Gastos de Funcionamiento Aportaciones de servicio de salud		0.00	14,101.14		
00484 29/12/2022 D 00084 00084	Presupuesto de Egresos Comprometido de Gastos de Funcionamiento Aportaciones de servicio de salud		0.00	12,768.58		
	TOTAL:		26,869.72	26,869.72		
8241 A00103000 01080301010325010 1413	Aportaciones al fondo del sistema solidario de reparto	0.00	19,937.28	19,937.28	0.00	
REN. FECHA TIPO N.POL. REF	CONCEPTO		DEBE	HABER		
00485 29/12/2022 D 00084 00084	Presupuesto de Egresos Comprometido de Gastos de Funcionamiento Aportaciones al fondo del sistema solidario de reparto		10,463.02	0.00		

Cuenta (3)	Concepto (4)	Saldo Inicial (5)	Debe (6)	Haber (7)	Saldo Final (8)	Fecha de Antigüedad (9)
00486 29/12/2022 D 00084 00084	Presupuesto de Egresos Comprometido de Gastos de Funcionamiento Aportaciones al fondo del sistema solidario de reparto		9,474.26	0.00		
00487 29/12/2022 D 00084 00084	Presupuesto de Egresos Comprometido de Gastos de Funcionamiento Aportaciones al fondo del sistema solidario de reparto		0.00	10,463.02		
00488 29/12/2022 D 00084 00084	Presupuesto de Egresos Comprometido de Gastos de Funcionamiento Aportaciones al fondo del sistema solidario de reparto		0.00	9,474.26		
	TOTAL:		19,937.28	19,937.28		
8241 A00103000 01080301010325010 2 1414	**Aportaciones del Sistema de Capitalización Individual**	0.00	4,970.88	4,970.88	0.00	
REN. FECHA TIPO N.POL. REF	**CONCEPTO**		**DEBE**	**HABER**		
00491 29/12/2022 D 00084 00084	Presupuesto de Egresos Comprometido de Gastos de Funcionamiento Aportaciones del Sistema de Capitalización Individual		0.00	2,608.70		
00492 29/12/2022 D 00084 00084	Presupuesto de Egresos Comprometido de Gastos de Funcionamiento Aportaciones del Sistema de Capitalización Individual		0.00	2,362.18		
00489 29/12/2022 D 00084 00084	Presupuesto de Egresos Comprometido de Gastos de Funcionamiento Aportaciones del Sistema de Capitalización Individual		2,608.70	0.00		
00490 29/12/2022 D 00084 00084	Presupuesto de Egresos Comprometido de Gastos de Funcionamiento Aportaciones del Sistema de Capitalización Individual		2,362.18	0.00		
	TOTAL:		4,970.88	4,970.88		
8241 A00103000 01080301010325010 2 1415	**Aportaciones para financiar los gastos generales de administración del ISSEMYM**	0.00	2,351.12	2,351.12	0.00	
REN. FECHA TIPO N.POL. REF	**CONCEPTO**		**DEBE**	**HABER**		
00493 29/12/2022 D 00084 00084	Presupuesto de Egresos Comprometido de Gastos de Funcionamiento Aportaciones para financiar los gastos generales de administración del ISSEMYM		1,233.86	0.00		
00494 29/12/2022 D 00084 00084	Presupuesto de Egresos Comprometido de Gastos de Funcionamiento Aportaciones para financiar los gastos generales de administración del ISSEMYM		1,117.26	0.00		
00495 29/12/2022 D 00084 00084	Presupuesto de Egresos Comprometido de Gastos de Funcionamiento Aportaciones para financiar los gastos generales de administración del ISSEMYM		0.00	1,233.86		
00496 29/12/2022 D 00084 00084	Presupuesto de Egresos Comprometido de Gastos de Funcionamiento Aportaciones para financiar los gastos generales de administración del ISSEMYM		0.00	1,117.26		
	TOTAL:		2,351.12	2,351.12		
8241 A00103000 01080301010325010 2 1416	**Aportaciones para riesgo de trabajo**	0.00	11,083.80	11,083.80	0.00	
REN. FECHA TIPO N.POL. REF	**CONCEPTO**		**DEBE**	**HABER**		
00497 29/12/2022 D 00084 00084	Presupuesto de Egresos Comprometido de Gastos de Funcionamiento Aportaciones para riesgo de trabajo		5,816.74	0.00		
00498 29/12/2022 D 00084 00084	Presupuesto de Egresos Comprometido de Gastos de Funcionamiento Aportaciones para riesgo de trabajo		5,267.06	0.00		
00499 29/12/2022 D 00084 00084	Presupuesto de Egresos Comprometido de Gastos de Funcionamiento Aportaciones para riesgo de trabajo		0.00	5,816.74		
00500 29/12/2022 D 00084 00084	Presupuesto de Egresos Comprometido de Gastos de Funcionamiento Aportaciones para riesgo de trabajo		0.00	5,267.06		
	TOTAL:		11,083.80	11,083.80		
8241 A00152000 02060805010115010 1 1131	**Sueldo base**	0.00	24,179.40	24,179.40	0.00	
REN. FECHA TIPO N.POL. REF	**CONCEPTO**		**DEBE**	**HABER**		
00100 29/12/2022 D 00001 00001	Presupuesto de Egresos Comprometido de Gastos de Funcionamiento Sueldo base		12,089.70	0.00		
00103 29/12/2022 D 00001 00001	Presupuesto de Egresos Comprometido de Gastos de Funcionamiento Sueldo base		0.00	12,089.70		
00100 29/12/2022 D 00004 00004	Presupuesto de Egresos Comprometido de Gastos de Funcionamiento Sueldo base		12,089.70	0.00		
00103 29/12/2022 D 00004 00004	Presupuesto de Egresos Comprometido de Gastos de Funcionamiento Sueldo base		0.00	12,089.70		
	TOTAL:		24,179.40	24,179.40		
8241 A00152000 02060805010115010 1 1321	**Prima vacacional**	0.00	11,241.89	11,241.89	0.00	
REN. FECHA TIPO N.POL. REF	**CONCEPTO**		**DEBE**	**HABER**		
00030 29/12/2022 D 00009 00009	Presupuesto de Egresos Comprometido de Gastos de Funcionamiento Prima vacacional		11,241.89	0.00		
00033 29/12/2022 D 00009 00009	Presupuesto de Egresos Comprometido de Gastos de Funcionamiento Prima vacacional		0.00	11,241.89		
	TOTAL:		11,241.89	11,241.89		
8241 A00152000 02060805010115010 1 1322	**Aguinaldo**	0.00	19,551.12	19,551.12	0.00	
REN. FECHA TIPO N.POL. REF	**CONCEPTO**		**DEBE**	**HABER**		
00030 29/12/2022 D 00008 00008	Presupuesto de Egresos Comprometido de Gastos de Funcionamiento Aguinaldo		19,551.12	0.00		
00033 29/12/2022 D 00008 00008	Presupuesto de Egresos Comprometido de Gastos de Funcionamiento Aguinaldo		0.00	19,551.12		
	TOTAL:		19,551.12	19,551.12		
8241 A00152000 02060805010115010 1 1344	**Compensación por retabulación**	0.00	10,740.02	10,740.02	0.00	
REN. FECHA TIPO N.POL. REF	**CONCEPTO**		**DEBE**	**HABER**		
00114 29/12/2022 D 00001 00001	Presupuesto de Egresos Comprometido de Gastos de Funcionamiento Compensación por retabulación		5,370.01	0.00		
00117 29/12/2022 D 00001 00001	Presupuesto de Egresos Comprometido de Gastos de Funcionamiento Compensación por retabulación		0.00	5,370.01		
00114 29/12/2022 D 00004 00004	Presupuesto de Egresos Comprometido de Gastos de Funcionamiento Compensación por retabulación		5,370.01	0.00		

Tenancingo
Estado de México
2022 • 2024

Cuenta Pública 2022
Anexo al Estado de Situación Financiera
(Cifras en Pesos)

MUNICIPIO TENANCINGO 0058 — DEL 1 DE ENERO AL 31 DE DICIEMBRE DE 2022

Cuenta (3)					Concepto (4)	Saldo Inicial (5)	Debe (6)	Haber (7)	Saldo Final (8)	Fecha de Antigüedad (9)
00117	29/12/2022	D	00004	00004	Presupuesto de Egresos Comprometido de Gastos de Funcionamiento Compensación por retabulación		0.00	5,370.01		
					TOTAL:		10,740.02	10,740.02		
8241	A00152000	020608050101150101	1345		Gratificación	0.00	64,660.12	64,660.12	0.00	
REN.	FECHA	TIPO	N.POL.	REF	CONCEPTO		DEBE	HABER		
00107	29/12/2022	D	00001	00001	Presupuesto de Egresos Comprometido de Gastos de Funcionamiento Gratificación		1,303.00	0.00		
00110	29/12/2022	D	00001	00001	Presupuesto de Egresos Comprometido de Gastos de Funcionamiento Gratificación		0.00	1,303.00		
00002	29/12/2022	D	00012	00012	Presupuesto de Egresos Comprometido de Gastos de Funcionamiento Gratificación		4,334.53	0.00		
00005	29/12/2022	D	00012	00012	Presupuesto de Egresos Comprometido de Gastos de Funcionamiento Gratificación		0.00	4,334.53		
00107	29/12/2022	D	00004	00004	Presupuesto de Egresos Comprometido de Gastos de Funcionamiento Gratificación		1,303.00	0.00		
00110	29/12/2022	D	00004	00004	Presupuesto de Egresos Comprometido de Gastos de Funcionamiento Gratificación		0.00	1,303.00		
00002	29/12/2022	D	00006	00006	Presupuesto de Egresos Comprometido de Gastos de Funcionamiento Gratificación		4,671.16	0.00		
00005	29/12/2022	D	00006	00006	Presupuesto de Egresos Comprometido de Gastos de Funcionamiento Gratificación		0.00	4,671.16		
00002	29/12/2022	D	00003	00003	Presupuesto de Egresos Comprometido de Gastos de Funcionamiento Gratificación		4,671.16	0.00		
00005	29/12/2022	D	00003	00003	Presupuesto de Egresos Comprometido de Gastos de Funcionamiento Gratificación		0.00	4,671.16		
00018	22/12/2022	C	00032	00032	Presupuesto de Egresos Comprometido de Gastos de Funcionamiento Gratificación		18,288.95	0.00		
00019	22/12/2022	C	00032	00032	Presupuesto de Egresos Comprometido de Gastos de Funcionamiento Gratificación		0.00	18,288.95		
00018	22/12/2022	C	00034	00034	Presupuesto de Egresos Comprometido de Gastos de Funcionamiento Gratificación		11,799.37	0.00		
00019	22/12/2022	C	00034	00034	Presupuesto de Egresos Comprometido de Gastos de Funcionamiento Gratificación		0.00	11,799.37		
00018	15/12/2022	C	00010	00010	Presupuesto de Egresos Comprometido de Gastos de Funcionamiento Gratificación		18,288.95	0.00		
00019	15/12/2022	C	00010	00010	Presupuesto de Egresos Comprometido de Gastos de Funcionamiento Gratificación		0.00	18,288.95		
					TOTAL:		64,660.12	64,660.12		
8241	A00152000	020608050101150101	1412		Aportaciones de servicio de salud	0.00	-1,278.54	-1,278.54	0.00	
REN.	FECHA	TIPO	N.POL.	REF	CONCEPTO		DEBE	HABER		
00142	29/12/2022	D	00007	00007	Presupuesto de Egresos Comprometido de Gastos de Funcionamiento Aportaciones de servicio de salud		2,678.54	0.00		
00145	29/12/2022	D	00007	00007	Presupuesto de Egresos Comprometido de Gastos de Funcionamiento Aportaciones de servicio de salud		0.00	2,678.54		
00603	29/12/2022	D	00084	00084	Presupuesto de Egresos Comprometido de Gastos de Funcionamiento Aportaciones de servicio de salud		0.00	-1,278.54		
00604	29/12/2022	D	00084	00084	Presupuesto de Egresos Comprometido de Gastos de Funcionamiento Aportaciones de servicio de salud		0.00	-2,678.54		
00601	29/12/2022	D	00084	00084	Presupuesto de Egresos Comprometido de Gastos de Funcionamiento Aportaciones de servicio de salud		-1,278.54	0.00		
00602	29/12/2022	D	00084	00084	Presupuesto de Egresos Comprometido de Gastos de Funcionamiento Aportaciones de servicio de salud		-2,678.54	0.00		
					TOTAL:		-1,278.54	-1,278.54		
8241	A00152000	020608050101150101	1413		Aportaciones al fondo del sistema solidario de reparto	0.00	-948.68	-948.68	0.00	
REN.	FECHA	TIPO	N.POL.	REF	CONCEPTO		DEBE	HABER		
00149	29/12/2022	D	00007	00007	Presupuesto de Egresos Comprometido de Gastos de Funcionamiento Aportaciones al fondo del sistema solidario de reparto		1,987.48	0.00		
00152	29/12/2022	D	00007	00007	Presupuesto de Egresos Comprometido de Gastos de Funcionamiento Aportaciones al fondo del sistema solidario de reparto		0.00	1,987.48		
00605	29/12/2022	D	00084	00084	Presupuesto de Egresos Comprometido de Gastos de Funcionamiento Aportaciones al fondo del sistema solidario de reparto		-948.68	0.00		
00606	29/12/2022	D	00084	00084	Presupuesto de Egresos Comprometido de Gastos de Funcionamiento Aportaciones al fondo del sistema solidario de reparto		-1,987.48	0.00		
00607	29/12/2022	D	00084	00084	Presupuesto de Egresos Comprometido de Gastos de Funcionamiento Aportaciones al fondo del sistema solidario de reparto		0.00	-948.68		
00608	29/12/2022	D	00084	00084	Presupuesto de Egresos Comprometido de Gastos de Funcionamiento Aportaciones al fondo del sistema solidario de reparto		0.00	-1,987.48		
					TOTAL:		-948.68	-948.68		
8241	A00152000	020608050101150101	1414		Aportaciones del Sistema de Capitalización Individual	0.00	-236.54	-236.54	0.00	
REN.	FECHA	TIPO	N.POL.	REF	CONCEPTO		DEBE	HABER		
00156	29/12/2022	D	00007	00007	Presupuesto de Egresos Comprometido de Gastos de Funcionamiento Aportaciones del Sistema de Capitalización Individual		495.54	0.00		
00159	29/12/2022	D	00007	00007	Presupuesto de Egresos Comprometido de Gastos de Funcionamiento Aportaciones del Sistema de Capitalización Individual		0.00	495.54		
00609	29/12/2022	D	00084	00084	Presupuesto de Egresos Comprometido de Gastos de Funcionamiento Aportaciones del Sistema de Capitalización Individual		-236.54	0.00		
00610	29/12/2022	D	00084	00084	Presupuesto de Egresos Comprometido de Gastos de Funcionamiento Aportaciones del Sistema de Capitalización Individual		-495.54	0.00		
00611	29/12/2022	D	00084	00084	Presupuesto de Egresos Comprometido de Gastos de Funcionamiento Aportaciones del Sistema de Capitalización Individual		0.00	-236.54		
00612	29/12/2022	D	00084	00084	Presupuesto de Egresos Comprometido de Gastos de Funcionamiento Aportaciones del Sistema de Capitalización Individual		0.00	-495.54		

Tenancingo
Estado de México
2022 • 2024

Cuenta Pública 2022
Anexo al Estado de Situación Financiera
(Cifras en Pesos)

MUNICIPIO TENANCINGO 0058

DEL 1 DE ENERO AL 31 DE DICIEMBRE DE 2022

Cuenta (3)	Concepto (4)	Saldo Inicial (5)	Debe (6)	Haber (7)	Saldo Final (8)	Fecha de Antigüedad (9)
	TOTAL:		-236.54	-236.54		
8241 A00152000 020608050101150101 1415	Aportaciones para financiar los gastos generales de administración del ISSEMYM	0.00	-111.86	-111.86	0.00	
REN. FECHA TIPO N.POL. REF	CONCEPTO		DEBE	HABER		
00183 29/12/2022 D 00007 00007	Presupuesto de Egresos Comprometido de Gastos de Funcionamiento Aportaciones para financiar los gastos generales de administración del ISSEMYM		234.36	0.00		
00166 29/12/2022 D 00007 00007	Presupuesto de Egresos Comprometido de Gastos de Funcionamiento Aportaciones para financiar los gastos generales de administración del ISSEMYM		0.00	234.36		
00613 29/12/2022 D 00084 00084	Presupuesto de Egresos Comprometido de Gastos de Funcionamiento Aportaciones para financiar los gastos generales de administración del ISSEMYM		-111.86	0.00		
00614 29/12/2022 D 00084 00084	Presupuesto de Egresos Comprometido de Gastos de Funcionamiento Aportaciones para financiar los gastos generales de administración del ISSEMYM		-234.36	0.00		
00615 29/12/2022 D 00084 00084	Presupuesto de Egresos Comprometido de Gastos de Funcionamiento Aportaciones para financiar los gastos generales de administración del ISSEMYM		0.00	-111.86		
00616 29/12/2022 D 00084 00084	Presupuesto de Egresos Comprometido de Gastos de Funcionamiento Aportaciones para financiar los gastos generales de administración del ISSEMYM		0.00	-234.36		
	TOTAL:		-111.86	-111.86		
8241 A00152000 020608050101150101 1416	Aportaciones para riesgo de trabajo	0.00	-527.40	-527.40	0.00	
REN. FECHA TIPO N.POL. REF	CONCEPTO		DEBE	HABER		
00170 29/12/2022 D 00007 00007	Presupuesto de Egresos Comprometido de Gastos de Funcionamiento Aportaciones para riesgo de trabajo		1,104.90	0.00		
00173 29/12/2022 D 00007 00007	Presupuesto de Egresos Comprometido de Gastos de Funcionamiento Aportaciones para riesgo de trabajo		0.00	1,104.90		
00617 29/12/2022 D 00084 00084	Presupuesto de Egresos Comprometido de Gastos de Funcionamiento Aportaciones para riesgo de trabajo		-527.40	0.00		
00618 29/12/2022 D 00084 00084	Presupuesto de Egresos Comprometido de Gastos de Funcionamiento Aportaciones para riesgo de trabajo		-1,104.90	0.00		
00619 29/12/2022 D 00084 00084	Presupuesto de Egresos Comprometido de Gastos de Funcionamiento Aportaciones para riesgo de trabajo		0.00	-527.40		
00620 29/12/2022 D 00084 00084	Presupuesto de Egresos Comprometido de Gastos de Funcionamiento Aportaciones para riesgo de trabajo		0.00	-1,104.90		
	TOTAL:		-527.40	-527.40		
8241 A00152000 020608050101250102 1412	Aportaciones de servicio de salud	0.00	3,957.08	3,957.08	0.00	
REN. FECHA TIPO N.POL. REF	CONCEPTO		DEBE	HABER		
00621 29/12/2022 D 00084 00084	Presupuesto de Egresos Comprometido de Gastos de Funcionamiento Aportaciones de servicio de salud		1,278.54	0.00		
00622 29/12/2022 D 00084 00084	Presupuesto de Egresos Comprometido de Gastos de Funcionamiento Aportaciones de servicio de salud		2,678.54	0.00		
00623 29/12/2022 D 00084 00084	Presupuesto de Egresos Comprometido de Gastos de Funcionamiento Aportaciones de servicio de salud		0.00	1,278.54		
00624 29/12/2022 D 00084 00084	Presupuesto de Egresos Comprometido de Gastos de Funcionamiento Aportaciones de servicio de salud		0.00	2,678.54		
	TOTAL:		3,957.08	3,957.08		
8241 A00152000 020608050101250102 1413	Aportaciones al fondo del sistema solidario de reparto	0.00	2,936.16	2,936.16	0.00	
REN. FECHA TIPO N.POL. REF	CONCEPTO		DEBE	HABER		
00625 29/12/2022 D 00084 00084	Presupuesto de Egresos Comprometido de Gastos de Funcionamiento Aportaciones al fondo del sistema solidario de reparto		948.68	0.00		
00626 29/12/2022 D 00084 00084	Presupuesto de Egresos Comprometido de Gastos de Funcionamiento Aportaciones al fondo del sistema solidario de reparto		1,987.48	0.00		
00627 29/12/2022 D 00084 00084	Presupuesto de Egresos Comprometido de Gastos de Funcionamiento Aportaciones al fondo del sistema solidario de reparto		0.00	948.68		
00628 29/12/2022 D 00084 00084	Presupuesto de Egresos Comprometido de Gastos de Funcionamiento Aportaciones al fondo del sistema solidario de reparto		0.00	1,987.48		
	TOTAL:		2,936.16	2,936.16		
8241 A00152000 020608050101250102 1414	Aportaciones del Sistema de Capitalización Individual	0.00	732.08	732.08	0.00	
REN. FECHA TIPO N.POL. REF	CONCEPTO		DEBE	HABER		
00631 29/12/2022 D 00084 00084	Presupuesto de Egresos Comprometido de Gastos de Funcionamiento Aportaciones del Sistema de Capitalización Individual		0.00	236.54		
00632 29/12/2022 D 00084 00084	Presupuesto de Egresos Comprometido de Gastos de Funcionamiento Aportaciones del Sistema de Capitalización Individual		0.00	495.54		
00629 29/12/2022 D 00084 00084	Presupuesto de Egresos Comprometido de Gastos de Funcionamiento Aportaciones del Sistema de Capitalización Individual		236.54	0.00		
00630 29/12/2022 D 00084 00084	Presupuesto de Egresos Comprometido de Gastos de Funcionamiento Aportaciones del Sistema de Capitalización Individual		495.54	0.00		
	TOTAL:		732.08	732.08		
8241 A00152000 020608050101250102 1415	Aportaciones para financiar los gastos generales de administración del ISSEMYM	0.00	346.22	346.22	0.00	
REN. FECHA TIPO N.POL. REF	CONCEPTO		DEBE	HABER		
00633 29/12/2022 D 00084 00084	Presupuesto de Egresos Comprometido de Gastos de Funcionamiento Aportaciones para financiar los gastos generales de administración del ISSEMYM		111.86	0.00		
00634 29/12/2022 D 00084 00084	Presupuesto de Egresos Comprometido de Gastos de Funcionamiento Aportaciones para financiar los gastos generales de administración del ISSEMYM		234.36	0.00		

Cuenta (3)					Concepto (4)	Saldo Inicial (5)	Debe (6)	Haber (7)	Saldo Final (8)	Fecha de Antigüedad (9)
00635	29/12/2022	D	00084	00084	Presupuesto de Egresos Comprometido de Gastos de Funcionamiento Aportaciones para financiar los gastos generales de administración del ISSEMYM		0.00	111.86		
00638	29/12/2022	D	00084	00084	Presupuesto de Egresos Comprometido de Gastos de Funcionamiento Aportaciones para financiar los gastos generales de administración del ISSEMYM		0.00	234.36		
					TOTAL:		346.22	346.22		
8241 A00152000 020608050101250102 1416					Aportaciones para riesgo de trabajo	0.00	1,632.30	1,632.30	0.00	
REN.	FECHA	TIPO	N.POL.	REF	CONCEPTO		DEBE	HABER		
00637	29/12/2022	D	00084	00084	Presupuesto de Egresos Comprometido de Gastos de Funcionamiento Aportaciones para riesgo de trabajo		527.40	0.00		
00638	29/12/2022	D	00084	00084	Presupuesto de Egresos Comprometido de Gastos de Funcionamiento Aportaciones para riesgo de trabajo		1,104.90	0.00		
00639	29/12/2022	D	00084	00084	Presupuesto de Egresos Comprometido de Gastos de Funcionamiento Aportaciones para riesgo de trabajo		0.00	527.40		
00640	29/12/2022	D	00084	00084	Presupuesto de Egresos Comprometido de Gastos de Funcionamiento Aportaciones para riesgo de trabajo		0.00	1,104.90		
					TOTAL:		1,632.30	1,632.30		
8241 A00A00000 010301010101110101 3611					Gastos de publicidad y propaganda	0.00	20,052.94	20,052.94	0.00	
REN.	FECHA	TIPO	N.POL.	REF	CONCEPTO		DEBE	HABER		
00002	29/12/2022	D	00076	00076	Presupuesto de Egresos Comprometido de Gastos de Funcionamiento Gastos de publicidad y propaganda		20,052.94	0.00		
00005	29/12/2022	D	00076	00076	Presupuesto de Egresos Comprometido de Gastos de Funcionamiento Gastos de publicidad y propaganda		0.00	20,052.94		
					TOTAL:		20,052.94	20,052.94		
8241 A00A00000 010301010101110101 3822					Espectáculos cívicos y culturales	0.00	551,235.80	551,235.80	0.00	
REN.	FECHA	TIPO	N.POL.	REF	CONCEPTO		DEBE	HABER		
00002	30/12/2022	E	00074	00074	Presupuesto de Egresos Comprometido de Gastos de Funcionamiento Espectáculos cívicos y culturales		290,000.00	0.00		
00005	30/12/2022	E	00074	00074	Presupuesto de Egresos Comprometido de Gastos de Funcionamiento Espectáculos cívicos y culturales		0.00	290,000.00		
00002	29/12/2022	D	00022	00022	Presupuesto de Egresos Comprometido de Gastos de Funcionamiento Espectáculos cívicos y culturales		375.00	0.00		
00005	29/12/2022	D	00022	00022	Presupuesto de Egresos Comprometido de Gastos de Funcionamiento Espectáculos cívicos y culturales		0.00	375.00		
00002	29/12/2022	D	00065	00065	Presupuesto de Egresos Comprometido de Gastos de Funcionamiento Espectáculos cívicos y culturales		23,200.00	0.00		
00005	29/12/2022	D	00065	00065	Presupuesto de Egresos Comprometido de Gastos de Funcionamiento Espectáculos cívicos y culturales		0.00	23,200.00		
00012	29/12/2022	D	00075	00075	Presupuesto de Egresos Comprometido de Gastos de Funcionamiento Espectáculos cívicos y culturales		5,660.80	0.00		
00015	29/12/2022	D	00075	00075	Presupuesto de Egresos Comprometido de Gastos de Funcionamiento Espectáculos cívicos y culturales		0.00	5,660.80		
00002	19/12/2022	E	00039	00039	Presupuesto de Egresos Comprometido de Gastos de Funcionamiento Espectáculos cívicos y culturales		232,000.00	0.00		
00005	19/12/2022	E	00039	00039	Presupuesto de Egresos Comprometido de Gastos de Funcionamiento Espectáculos cívicos y culturales		0.00	232,000.00		
					TOTAL:		551,235.80	551,235.80		
8241 A00A00000 010301010101150101 1111					Dietas	0.00	78,944.16	78,944.16	0.00	
REN.	FECHA	TIPO	N.POL.	REF	CONCEPTO		DEBE	HABER		
00121	29/12/2022	D	00004	00004	Presupuesto de Egresos Comprometido de Gastos de Funcionamiento Dietas		39,472.08	0.00		
00121	29/12/2022	D	00001	00001	Presupuesto de Egresos Comprometido de Gastos de Funcionamiento Dietas		39,472.08	0.00		
00124	29/12/2022	D	00001	00001	Presupuesto de Egresos Comprometido de Gastos de Funcionamiento Dietas		0.00	39,472.08		
00124	29/12/2022	D	00004	00004	Presupuesto de Egresos Comprometido de Gastos de Funcionamiento Dietas		0.00	39,472.08		
					TOTAL:		78,944.16	78,944.16		
8241 A00A00000 010301010101150101 1131					Sueldo base	0.00	282,174.50	282,174.50	0.00	
REN.	FECHA	TIPO	N.POL.	REF	CONCEPTO		DEBE	HABER		
00128	29/12/2022	D	00001	00001	Presupuesto de Egresos Comprometido de Gastos de Funcionamiento Sueldo base		110,724.53	0.00		
00131	29/12/2022	D	00001	00001	Presupuesto de Egresos Comprometido de Gastos de Funcionamiento Sueldo base		0.00	110,724.53		
00128	29/12/2022	D	00004	00004	Presupuesto de Egresos Comprometido de Gastos de Funcionamiento Sueldo base		110,724.53	0.00		
00131	29/12/2022	D	00004	00004	Presupuesto de Egresos Comprometido de Gastos de Funcionamiento Sueldo base		0.00	110,724.53		
00009	29/12/2022	D	00170	00170	Presupuesto de Egresos Comprometido de Gastos de Funcionamiento Sueldo base		-3,000.00	0.00		
00012	29/12/2022	D	00170	00170	Presupuesto de Egresos Comprometido de Gastos de Funcionamiento Sueldo base		0.00	-3,000.00		
00002	22/12/2022	C	00031	00031	Presupuesto de Egresos Comprometido de Gastos de Funcionamiento Sueldo base		31,862.72	0.00		
00005	22/12/2022	C	00031	00031	Presupuesto de Egresos Comprometido de Gastos de Funcionamiento Sueldo base		0.00	31,862.72		
00005	15/12/2022	C	00009	00009	Presupuesto de Egresos Comprometido de Gastos de Funcionamiento Sueldo base		0.00	31,862.72		
00002	15/12/2022	C	00009	00009	Presupuesto de Egresos Comprometido de Gastos de Funcionamiento Sueldo base		31,862.72	0.00		
					TOTAL:		282,174.50	282,174.50		
8241 A00A00000 010301010101150101 1311					Prima por años de servicio	0.00	4,180.00	4,180.00	0.00	
REN.	FECHA	TIPO	N.POL.	REF	CONCEPTO		DEBE	HABER		
00149	29/12/2022	D	00001	00001	Presupuesto de Egresos Comprometido de Gastos de Funcionamiento Prima por años de servicio		1,650.00	0.00		
00152	29/12/2022	D	00001	00001	Presupuesto de Egresos Comprometido de Gastos de Funcionamiento Prima por años de servicio		0.00	1,650.00		

Cuenta (3)					Concepto (4)	Saldo Inicial (5)	Debe (6)	Haber (7)	Saldo Final (8)	Fecha de Antigüedad (9)
00149	29/12/2022	D	00004	00004	Presupuesto de Egresos Comprometido de Gastos de Funcionamiento Prima por años de servicio		1,650.00	0.00		
00152	29/12/2022	D	00004	00004	Presupuesto de Egresos Comprometido de Gastos de Funcionamiento Prima por años de servicio		0.00	1,650.00		
00023	22/12/2022	C	00031	00031	Presupuesto de Egresos Comprometido de Gastos de Funcionamiento Prima por años de servicio		440.00	0.00		
00028	22/12/2022	C	00031	00031	Presupuesto de Egresos Comprometido de Gastos de Funcionamiento Prima por años de servicio		0.00	440.00		
00023	15/12/2022	C	00009	00009	Presupuesto de Egresos Comprometido de Gastos de Funcionamiento Prima por años de servicio		440.00	0.00		
00028	15/12/2022	C	00009	00009	Presupuesto de Egresos Comprometido de Gastos de Funcionamiento Prima por años de servicio		0.00	440.00		
					TOTAL:		4,180.00	4,180.00		
8241	A00A00000	0103010101015010	1321		Prima vacacional	0.00	251,343.92	251,343.92	0.00	
REN.	FECHA	TIPO	N.POL.	REF	CONCEPTO		DEBE	HABER		
00040	29/12/2022	D	00009	00009	Presupuesto de Egresos Comprometido de Gastos de Funcionamiento Prima vacacional		0.00	222,468.05		
00037	29/12/2022	D	00009	00009	Presupuesto de Egresos Comprometido de Gastos de Funcionamiento Prima vacacional		222,468.05	0.00		
00002	16/12/2022	C	00021	00021	Presupuesto de Egresos Comprometido de Gastos de Funcionamiento Prima vacacional		28,875.87	0.00		
00005	16/12/2022	C	00021	00021	Presupuesto de Egresos Comprometido de Gastos de Funcionamiento Prima vacacional		0.00	28,875.87		
					TOTAL:		251,343.92	251,343.92		
8241	A00A00000	0103010101015010	1322		Aguinaldo	0.00	505,716.04	505,716.04	0.00	
REN.	FECHA	TIPO	N.POL.	REF	CONCEPTO		DEBE	HABER		
00037	29/12/2022	D	00008	00008	Presupuesto de Egresos Comprometido de Gastos de Funcionamiento Aguinaldo		441,222.19	0.00		
00040	29/12/2022	D	00008	00008	Presupuesto de Egresos Comprometido de Gastos de Funcionamiento Aguinaldo		0.00	441,222.19		
00002	16/12/2022	C	00019	00019	Presupuesto de Egresos Comprometido de Gastos de Funcionamiento Aguinaldo		64,493.85	0.00		
00005	16/12/2022	C	00019	00019	Presupuesto de Egresos Comprometido de Gastos de Funcionamiento Aguinaldo		0.00	64,493.85		
					TOTAL:		505,716.04	505,716.04		
8241	A00A00000	0103010101015010	1344		Compensación por retabulación	0.00	301,536.67	301,536.67	0.00	
REN.	FECHA	TIPO	N.POL.	REF	CONCEPTO		DEBE	HABER		
00156	29/12/2022	D	00001	00001	Presupuesto de Egresos Comprometido de Gastos de Funcionamiento Compensación por retabulación		105,121.57	0.00		
00159	29/12/2022	D	00001	00001	Presupuesto de Egresos Comprometido de Gastos de Funcionamiento Compensación por retabulación		0.00	105,121.57		
00156	29/12/2022	D	00004	00004	Presupuesto de Egresos Comprometido de Gastos de Funcionamiento Compensación por retabulación		101,306.72	0.00		
00159	29/12/2022	D	00004	00004	Presupuesto de Egresos Comprometido de Gastos de Funcionamiento Compensación por retabulación		0.00	101,306.72		
00014	29/12/2022	D	00170	00170	Presupuesto de Egresos Comprometido de Gastos de Funcionamiento Compensación por retabulación		-2,334.00	0.00		
00017	29/12/2022	D	00170	00170	Presupuesto de Egresos Comprometido de Gastos de Funcionamiento Compensación por retabulación		0.00	-2,334.00		
00030	22/12/2022	C	00031	00031	Presupuesto de Egresos Comprometido de Gastos de Funcionamiento Compensación por retabulación		48,721.19	0.00		
00033	22/12/2022	C	00031	00031	Presupuesto de Egresos Comprometido de Gastos de Funcionamiento Compensación por retabulación		0.00	48,721.19		
00033	15/12/2022	C	00009	00009	Presupuesto de Egresos Comprometido de Gastos de Funcionamiento Compensación por retabulación		0.00	48,721.19		
00030	15/12/2022	C	00009	00009	Presupuesto de Egresos Comprometido de Gastos de Funcionamiento Compensación por retabulación		48,721.19	0.00		
					TOTAL:		301,536.67	301,536.67		
8241	A00A00000	0103010101015010	1345		Gratificación	0.00	337,373.02	337,373.02	0.00	
REN.	FECHA	TIPO	N.POL.	REF	CONCEPTO		DEBE	HABER		
00135	29/12/2022	D	00001	00001	Presupuesto de Egresos Comprometido de Gastos de Funcionamiento Gratificación		4,391.24	0.00		
00138	29/12/2022	D	00001	00001	Presupuesto de Egresos Comprometido de Gastos de Funcionamiento Gratificación		0.00	4,391.24		
00009	29/12/2022	D	00012	00012	Presupuesto de Egresos Comprometido de Gastos de Funcionamiento Gratificación		32,620.13	0.00		
00012	29/12/2022	D	00012	00012	Presupuesto de Egresos Comprometido de Gastos de Funcionamiento Gratificación		0.00	32,620.13		
00009	29/12/2022	D	00006	00006	Presupuesto de Egresos Comprometido de Gastos de Funcionamiento Gratificación		74,508.55	0.00		
00012	29/12/2022	D	00006	00006	Presupuesto de Egresos Comprometido de Gastos de Funcionamiento Gratificación		0.00	74,508.55		
00009	29/12/2022	D	00003	00003	Presupuesto de Egresos Comprometido de Gastos de Funcionamiento Gratificación		74,508.55	0.00		
00012	29/12/2022	D	00003	00003	Presupuesto de Egresos Comprometido de Gastos de Funcionamiento Gratificación		0.00	74,508.55		
00135	29/12/2022	D	00004	00004	Presupuesto de Egresos Comprometido de Gastos de Funcionamiento Gratificación		4,391.24	0.00		
00138	29/12/2022	D	00004	00004	Presupuesto de Egresos Comprometido de Gastos de Funcionamiento Gratificación		0.00	4,391.24		
00009	22/12/2022	C	00031	00031	Presupuesto de Egresos Comprometido de Gastos de Funcionamiento Gratificación		1,055.48	0.00		
00012	22/12/2022	C	00031	00031	Presupuesto de Egresos Comprometido de Gastos de Funcionamiento Gratificación		0.00	1,055.48		
00023	22/12/2022	C	00032	00032	Presupuesto de Egresos Comprometido de Gastos de Funcionamiento Gratificación		65,683.32	0.00		
00026	22/12/2022	C	00032	00032	Presupuesto de Egresos Comprometido de Gastos de Funcionamiento Gratificación		0.00	65,683.32		
00023	22/12/2022	C	00034	00034	Presupuesto de Egresos Comprometido de Gastos de Funcionamiento Gratificación		13,475.71	0.00		
00026	22/12/2022	C	00034	00034	Presupuesto de Egresos Comprometido de Gastos de Funcionamiento Gratificación		0.00	13,475.71		
00026	15/12/2022	C	00010	00010	Presupuesto de Egresos Comprometido de Gastos de Funcionamiento Gratificación		0.00	65,683.32		

Cuenta (3)	Concepto (4)	Saldo Inicial (5)	Debe (6)	Haber (7)	Saldo Final (8)	Fecha de Antigüedad (9)
00023 15/12/2022 C 00010 00010	Presupuesto de Egresos Comprometido de Gastos de Funcionamiento Gratificación		65,683.32	0.00		
00009 15/12/2022 C 00009 00009	Presupuesto de Egresos Comprometido de Gastos de Funcionamiento Gratificación		1,055.48	0.00		
00012 15/12/2022 C 00009 00009	Presupuesto de Egresos Comprometido de Gastos de Funcionamiento Gratificación		0.00	1,055.48		
	TOTAL:		337,373.02	337,373.02		
8241 A00A00000 0103010101015010 1412	Aportaciones de servicio de salud	0.00	-35,423.75	-35,423.75	0.00	
REN. FECHA TIPO N.POL. REF	CONCEPTO		DEBE	HABER		
00177 29/12/2022 D 00007 00007	Presupuesto de Egresos Comprometido de Gastos de Funcionamiento Aportaciones de servicio de salud		39,031.81	0.00		
00180 29/12/2022 D 00007 00007	Presupuesto de Egresos Comprometido de Gastos de Funcionamiento Aportaciones de servicio de salud		0.00	39,031.81		
00743 29/12/2022 D 00084 00084	Presupuesto de Egresos Comprometido de Gastos de Funcionamiento Aportaciones de servicio de salud		0.00	-36,798.20		
00744 29/12/2022 D 00084 00084	Presupuesto de Egresos Comprometido de Gastos de Funcionamiento Aportaciones de servicio de salud		0.00	-38,491.22		
00741 29/12/2022 D 00084 00084	Presupuesto de Egresos Comprometido de Gastos de Funcionamiento Aportaciones de servicio de salud		-36,798.20	0.00		
00742 29/12/2022 D 00084 00084	Presupuesto de Egresos Comprometido de Gastos de Funcionamiento Aportaciones de servicio de salud		-38,491.22	0.00		
00019 29/12/2022 D 00170 00170	Presupuesto de Egresos Comprometido de Gastos de Funcionamiento Aportaciones de servicio de salud		833.86	0.00		
00022 29/12/2022 D 00170 00170	Presupuesto de Egresos Comprometido de Gastos de Funcionamiento Aportaciones de servicio de salud		0.00	833.86		
	TOTAL:		-35,423.75	-35,423.75		
8241 A00A00000 0103010101015010 1413	Aportaciones al fondo del sistema solidario de reparto	0.00	-26,123.43	-26,123.43	0.00	
REN. FECHA TIPO N.POL. REF	CONCEPTO		DEBE	HABER		
00184 29/12/2022 D 00007 00007	Presupuesto de Egresos Comprometido de Gastos de Funcionamiento Aportaciones al fondo del sistema solidario de reparto		29,741.33	0.00		
00187 29/12/2022 D 00007 00007	Presupuesto de Egresos Comprometido de Gastos de Funcionamiento Aportaciones al fondo del sistema solidario de reparto		0.00	29,741.33		
00745 29/12/2022 D 00084 00084	Presupuesto de Egresos Comprometido de Gastos de Funcionamiento Aportaciones al fondo del sistema solidario de reparto		-27,304.28	0.00		
00746 29/12/2022 D 00084 00084	Presupuesto de Egresos Comprometido de Gastos de Funcionamiento Aportaciones al fondo del sistema solidario de reparto		-28,560.48	0.00		
00747 29/12/2022 D 00084 00084	Presupuesto de Egresos Comprometido de Gastos de Funcionamiento Aportaciones al fondo del sistema solidario de reparto		0.00	-27,304.28		
00748 29/12/2022 D 00084 00084	Presupuesto de Egresos Comprometido de Gastos de Funcionamiento Aportaciones al fondo del sistema solidario de reparto		0.00	-28,560.48		
	TOTAL:		-26,123.43	-26,123.43		
8241 A00A00000 0103010101015010 1414	Aportaciones del Sistema de Capitalización Individual	0.00	-6,586.34	-6,586.34	0.00	
REN. FECHA TIPO N.POL. REF	CONCEPTO		DEBE	HABER		
00191 29/12/2022 D 00007 00007	Presupuesto de Egresos Comprometido de Gastos de Funcionamiento Aportaciones del Sistema de Capitalización Individual		6,726.16	0.00		
00194 29/12/2022 D 00007 00007	Presupuesto de Egresos Comprometido de Gastos de Funcionamiento Aportaciones del Sistema de Capitalización Individual		0.00	6,726.16		
00749 29/12/2022 D 00084 00084	Presupuesto de Egresos Comprometido de Gastos de Funcionamiento Aportaciones del Sistema de Capitalización Individual		-6,447.59	0.00		
00750 29/12/2022 D 00084 00084	Presupuesto de Egresos Comprometido de Gastos de Funcionamiento Aportaciones del Sistema de Capitalización Individual		-6,864.91	0.00		
00751 29/12/2022 D 00084 00084	Presupuesto de Egresos Comprometido de Gastos de Funcionamiento Aportaciones del Sistema de Capitalización Individual		0.00	-6,447.59		
00752 29/12/2022 D 00084 00084	Presupuesto de Egresos Comprometido de Gastos de Funcionamiento Aportaciones del Sistema de Capitalización Individual		0.00	-6,864.91		
	TOTAL:		-6,586.34	-6,586.34		
8241 A00A00000 0103010101015010 1415	Aportaciones para financiar los gastos generales de administración del ISSEMYM	0.00	-3,285.44	-3,285.44	0.00	
REN. FECHA TIPO N.POL. REF	CONCEPTO		DEBE	HABER		
00198 29/12/2022 D 00007 00007	Presupuesto de Egresos Comprometido de Gastos de Funcionamiento Aportaciones para financiar los gastos generales de administración del ISSEMYM		3,302.34	0.00		
00201 29/12/2022 D 00007 00007	Presupuesto de Egresos Comprometido de Gastos de Funcionamiento Aportaciones para financiar los gastos generales de administración del ISSEMYM		0.00	3,302.34		
00753 29/12/2022 D 00084 00084	Presupuesto de Egresos Comprometido de Gastos de Funcionamiento Aportaciones para financiar los gastos generales de administración del ISSEMYM		-3,219.81	0.00		
00754 29/12/2022 D 00084 00084	Presupuesto de Egresos Comprometido de Gastos de Funcionamiento Aportaciones para financiar los gastos generales de administración del ISSEMYM		-3,367.97	0.00		
00755 29/12/2022 D 00084 00084	Presupuesto de Egresos Comprometido de Gastos de Funcionamiento Aportaciones para financiar los gastos generales de administración del ISSEMYM		0.00	-3,219.81		
00756 29/12/2022 D 00084 00084	Presupuesto de Egresos Comprometido de Gastos de Funcionamiento Aportaciones para financiar los gastos generales de administración del ISSEMYM		0.00	-3,367.97		
	TOTAL:		-3,285.44	-3,285.44		
8241 A00A00000 0103010101015010 1416	Aportaciones para riesgo de trabajo	0.00	-15,488.66	-15,488.66	0.00	
REN. FECHA TIPO N.POL. REF	CONCEPTO		DEBE	HABER		

Cuenta (3)	Concepto (4)	Saldo Inicial (5)	Debe (6)	Haber (7)	Saldo Final (8)	Fecha de Antigüedad (9)
00205 29/12/2022 D 00007 00007	Presupuesto de Egresos Comprometido de Gastos de Funcionamiento Aportaciones para riesgo de trabajo		15,568.28	0.00		
00208 29/12/2022 D 00007 00007	Presupuesto de Egresos Comprometido de Gastos de Funcionamiento Aportaciones para riesgo de trabajo		0.00	15,568.28		
00757 29/12/2022 D 00084 00084	Presupuesto de Egresos Comprometido de Gastos de Funcionamiento Aportaciones para riesgo de trabajo		-15,179.28	0.00		
00758 29/12/2022 D 00084 00084	Presupuesto de Egresos Comprometido de Gastos de Funcionamiento Aportaciones para riesgo de trabajo		-15,877.66	0.00		
00759 29/12/2022 D 00084 00084	Presupuesto de Egresos Comprometido de Gastos de Funcionamiento Aportaciones para riesgo de trabajo		0.00	-15,179.28		
00760 29/12/2022 D 00084 00084	Presupuesto de Egresos Comprometido de Gastos de Funcionamiento Aportaciones para riesgo de trabajo		0.00	-15,877.66		
	TOTAL:		-15,488.66	-15,488.66		
8241 A00A00000 0103010101011501O1 1546	Otros gastos derivados de convenio	0.00	180,405.24	180,405.24	0.00	
REN. FECHA TIPO N.POL. REF	CONCEPTO		DEBE	HABER		
00002 29/12/2022 D 00174 00174	Presupuesto de Egresos Comprometido de Gastos de Funcionamiento Otros gastos derivados de convenio		170,405.24	0.00		
00005 29/12/2022 D 00174 00174	Presupuesto de Egresos Comprometido de Gastos de Funcionamiento Otros gastos derivados de convenio		0.00	170,405.24		
00005 01/12/2022 C 00005 00005	Presupuesto de Egresos Comprometido de Gastos de Funcionamiento Otros gastos derivados de convenio		0.00	10,000.00		
00002 01/12/2022 C 00005 00005	Presupuesto de Egresos Comprometido de Gastos de Funcionamiento Otros gastos derivados de convenio		10,000.00	0.00		
	TOTAL:		180,405.24	180,405.24		
8241 A00A00000 0103010101011501O1 1595	Despensa	0.00	2,400.00	2,400.00	0.00	
REN. FECHA TIPO N.POL. REF	CONCEPTO		DEBE	HABER		
00142 29/12/2022 D 00001 00001	Presupuesto de Egresos Comprometido de Gastos de Funcionamiento Despensa		900.00	0.00		
00145 29/12/2022 D 00001 00001	Presupuesto de Egresos Comprometido de Gastos de Funcionamiento Despensa		0.00	900.00		
00142 29/12/2022 D 00004 00004	Presupuesto de Egresos Comprometido de Gastos de Funcionamiento Despensa		900.00	0.00		
00145 29/12/2022 D 00004 00004	Presupuesto de Egresos Comprometido de Gastos de Funcionamiento Despensa		0.00	900.00		
00016 22/12/2022 C 00031 00031	Presupuesto de Egresos Comprometido de Gastos de Funcionamiento Despensa		300.00	0.00		
00019 22/12/2022 C 00031 00031	Presupuesto de Egresos Comprometido de Gastos de Funcionamiento Despensa		0.00	300.00		
00019 15/12/2022 C 00009 00009	Presupuesto de Egresos Comprometido de Gastos de Funcionamiento Despensa		0.00	300.00		
00016 15/12/2022 C 00009 00009	Presupuesto de Egresos Comprometido de Gastos de Funcionamiento Despensa		300.00	0.00		
	TOTAL:		2,400.00	2,400.00		
8241 A00A00000 0103010101011501O1 1712	Estímulos por puntualidad y asistencia	0.00	17,490.18	17,490.18	0.00	
REN. FECHA TIPO N.POL. REF	CONCEPTO		DEBE	HABER		
00166 29/12/2022 D 00001 00001	Presupuesto de Egresos Comprometido de Gastos de Funcionamiento Estímulos por puntualidad y asistencia		0.00	6,245.09		
00163 29/12/2022 D 00004 00004	Presupuesto de Egresos Comprometido de Gastos de Funcionamiento Estímulos por puntualidad y asistencia		6,245.09	0.00		
00166 29/12/2022 D 00004 00004	Presupuesto de Egresos Comprometido de Gastos de Funcionamiento Estímulos por puntualidad y asistencia		0.00	6,245.09		
00163 29/12/2022 D 00001 00001	Presupuesto de Egresos Comprometido de Gastos de Funcionamiento Estímulos por puntualidad y asistencia		6,245.09	0.00		
00037 22/12/2022 C 00031 00031	Presupuesto de Egresos Comprometido de Gastos de Funcionamiento Estímulos por puntualidad y asistencia		2,500.00	0.00		
00040 22/12/2022 C 00031 00031	Presupuesto de Egresos Comprometido de Gastos de Funcionamiento Estímulos por puntualidad y asistencia		0.00	2,500.00		
00037 15/12/2022 C 00009 00009	Presupuesto de Egresos Comprometido de Gastos de Funcionamiento Estímulos por puntualidad y asistencia		2,500.00	0.00		
00040 15/12/2022 C 00009 00009	Presupuesto de Egresos Comprometido de Gastos de Funcionamiento Estímulos por puntualidad y asistencia		0.00	2,500.00		
	TOTAL:		17,490.18	17,490.18		
8241 A00A00000 0103010101011501O1 2211	Productos alimenticios para personas	0.00	11,873.81	11,873.81	0.00	
REN. FECHA TIPO N.POL. REF	CONCEPTO		DEBE	HABER		
00030 29/12/2022 D 00052 00052	Presupuesto de Egresos Comprometido de Gastos de Funcionamiento Productos alimenticios para personas		3,000.00	0.00		
00033 29/12/2022 D 00052 00052	Presupuesto de Egresos Comprometido de Gastos de Funcionamiento Productos alimenticios para personas		0.00	3,000.00		
00023 29/12/2022 D 00054 00054	Presupuesto de Egresos Comprometido de Gastos de Funcionamiento Productos alimenticios para personas		232.21	0.00		
00026 29/12/2022 D 00054 00054	Presupuesto de Egresos Comprometido de Gastos de Funcionamiento Productos alimenticios para personas		0.00	232.21		
00017 29/12/2022 D 00075 00075	Presupuesto de Egresos Comprometido de Gastos de Funcionamiento Productos alimenticios para personas		2,900.00	0.00		
00020 29/12/2022 D 00075 00075	Presupuesto de Egresos Comprometido de Gastos de Funcionamiento Productos alimenticios para personas		0.00	2,900.00		
00002 01/12/2022 C 00004 00004	Presupuesto de Egresos Comprometido de Gastos de Funcionamiento Productos alimenticios para personas		5,741.60	0.00		
00005 01/12/2022 C 00004 00004	Presupuesto de Egresos Comprometido de Gastos de Funcionamiento Productos alimenticios para personas		0.00	5,741.60		
	TOTAL:		11,873.81	11,873.81		
8241 A00A00000 0103010101011501O1 2611	Combustibles, lubricantes y aditivos	0.00	17,892.17	17,892.17	0.00	
REN. FECHA TIPO N.POL. REF	CONCEPTO		DEBE	HABER		
00012 29/12/2022 D 00077 00077	Presupuesto de Egresos Comprometido de Gastos de Funcionamiento Combustibles, lubricantes y aditivos		17,892.17	0.00		
00015 29/12/2022 D 00077 00077	Presupuesto de Egresos Comprometido de Gastos de Funcionamiento Combustibles, lubricantes y aditivos		0.00	17,892.17		
	TOTAL:		17,892.17	17,892.17		
8241 A00A00000 0103010101011601O1 3821	Gastos de ceremonias oficiales y de orden social	0.00	536,137.06	536,137.06	0.00	

Cuenta Pública 2022
Anexo al Estado de Situación Financiera
(Cifras en Pesos)

MUNICIPIO TENANCINGO 0058 — **DEL 1 DE ENERO AL 31 DE DICIEMBRE DE 2022**

Cuenta (3)					Concepto (4)	Saldo Inicial (5)	Debe (6)	Haber (7)	Saldo Final (8)	Fecha de Antigüedad (9)
REN.	FECHA	TIPO	N.POL.	REF	CONCEPTO		DEBE	HABER		
00002	30/12/2022	E	00138	00138	Presupuesto de Egresos Comprometido de Gastos de Funcionamiento Gastos de ceremonias oficiales y de orden social		30,526.00	0.00		
00005	30/12/2022	E	00138	00138	Presupuesto de Egresos Comprometido de Gastos de Funcionamiento Gastos de ceremonias oficiales y de orden social		0.00	30,526.00		
00002	29/12/2022	D	00066	00066	Presupuesto de Egresos Comprometido de Gastos de Funcionamiento Gastos de ceremonias oficiales y de orden social		17,400.00	0.00		
00005	29/12/2022	D	00066	00066	Presupuesto de Egresos Comprometido de Gastos de Funcionamiento Gastos de ceremonias oficiales y de orden social		0.00	17,400.00		
00002	29/12/2022	D	00067	00067	Presupuesto de Egresos Comprometido de Gastos de Funcionamiento Gastos de ceremonias oficiales y de orden social		69,600.00	0.00		
00005	29/12/2022	D	00067	00067	Presupuesto de Egresos Comprometido de Gastos de Funcionamiento Gastos de ceremonias oficiales y de orden social		0.00	69,600.00		
00002	29/12/2022	D	00075	00075	Presupuesto de Egresos Comprometido de Gastos de Funcionamiento Gastos de ceremonias oficiales y de orden social		126,476.66	0.00		
00005	29/12/2022	D	00075	00075	Presupuesto de Egresos Comprometido de Gastos de Funcionamiento Gastos de ceremonias oficiales y de orden social		0.00	126,476.66		
00007	29/12/2022	D	00076	00076	Presupuesto de Egresos Comprometido de Gastos de Funcionamiento Gastos de ceremonias oficiales y de orden social		2,134.40	0.00		
00010	29/12/2022	D	00076	00076	Presupuesto de Egresos Comprometido de Gastos de Funcionamiento Gastos de ceremonias oficiales y de orden social		0.00	2,134.40		
00002	06/12/2022	E	00103	00103	Presupuesto de Egresos Comprometido de Gastos de Funcionamiento Gastos de ceremonias oficiales y de orden social		290,000.00	0.00		
00005	06/12/2022	E	00103	00103	Presupuesto de Egresos Comprometido de Gastos de Funcionamiento Gastos de ceremonias oficiales y de orden social		0.00	290,000.00		
					TOTAL:		536,137.06	536,137.06		
8241	A00A00000	0103010101012501O2	1412		Aportaciones de servicio de salud	0.00	75,289.42	75,289.42	0.00	
REN.	FECHA	TIPO	N.POL.	REF	CONCEPTO		DEBE	HABER		
00761	29/12/2022	D	00084	00084	Presupuesto de Egresos Comprometido de Gastos de Funcionamiento Aportaciones de servicio de salud		36,798.20	0.00		
00762	29/12/2022	D	00084	00084	Presupuesto de Egresos Comprometido de Gastos de Funcionamiento Aportaciones de servicio de salud		38,491.22	0.00		
00763	29/12/2022	D	00084	00084	Presupuesto de Egresos Comprometido de Gastos de Funcionamiento Aportaciones de servicio de salud		0.00	36,798.20		
00764	29/12/2022	D	00084	00084	Presupuesto de Egresos Comprometido de Gastos de Funcionamiento Aportaciones de servicio de salud		0.00	38,491.22		
					TOTAL:		75,289.42	75,289.42		
8241	A00A00000	0103010101012501O2	1413		Aportaciones al fondo del sistema solidario de reparto	0.00	55,864.76	55,864.76	0.00	
REN.	FECHA	TIPO	N.POL.	REF	CONCEPTO		DEBE	HABER		
00765	29/12/2022	D	00084	00084	Presupuesto de Egresos Comprometido de Gastos de Funcionamiento Aportaciones al fondo del sistema solidario de reparto		27,304.28	0.00		
00766	29/12/2022	D	00084	00084	Presupuesto de Egresos Comprometido de Gastos de Funcionamiento Aportaciones al fondo del sistema solidario de reparto		28,560.48	0.00		
00767	29/12/2022	D	00084	00084	Presupuesto de Egresos Comprometido de Gastos de Funcionamiento Aportaciones al fondo del sistema solidario de reparto		0.00	27,304.28		
00768	29/12/2022	D	00084	00084	Presupuesto de Egresos Comprometido de Gastos de Funcionamiento Aportaciones al fondo del sistema solidario de reparto		0.00	28,560.48		
					TOTAL:		55,864.76	55,864.76		
8241	A00A00000	0103010101012501O2	1414		Aportaciones del Sistema de Capitalización Individual	0.00	13,312.50	13,312.50	0.00	
REN.	FECHA	TIPO	N.POL.	REF	CONCEPTO		DEBE	HABER		
00771	29/12/2022	D	00084	00084	Presupuesto de Egresos Comprometido de Gastos de Funcionamiento Aportaciones del Sistema de Capitalización Individual		0.00	6,447.59		
00772	29/12/2022	D	00084	00084	Presupuesto de Egresos Comprometido de Gastos de Funcionamiento Aportaciones del Sistema de Capitalización Individual		0.00	6,864.91		
00769	29/12/2022	D	00084	00084	Presupuesto de Egresos Comprometido de Gastos de Funcionamiento Aportaciones del Sistema de Capitalización Individual		6,447.59	0.00		
00770	29/12/2022	D	00084	00084	Presupuesto de Egresos Comprometido de Gastos de Funcionamiento Aportaciones del Sistema de Capitalización Individual		6,864.91	0.00		
					TOTAL:		13,312.50	13,312.50		
8241	A00A00000	0103010101012501O2	1415		Aportaciones para financiar los gastos generales de administración del ISSEMYM	0.00	6,587.78	6,587.78	0.00	
REN.	FECHA	TIPO	N.POL.	REF	CONCEPTO		DEBE	HABER		
00773	29/12/2022	D	00084	00084	Presupuesto de Egresos Comprometido de Gastos de Funcionamiento Aportaciones para financiar los gastos generales de administración del ISSEMYM		3,219.81	0.00		
00774	29/12/2022	D	00084	00084	Presupuesto de Egresos Comprometido de Gastos de Funcionamiento Aportaciones para financiar los gastos generales de administración del ISSEMYM		3,367.97	0.00		
00775	29/12/2022	D	00084	00084	Presupuesto de Egresos Comprometido de Gastos de Funcionamiento Aportaciones para financiar los gastos generales de administración del ISSEMYM		0.00	3,219.81		
00776	29/12/2022	D	00084	00084	Presupuesto de Egresos Comprometido de Gastos de Funcionamiento Aportaciones para financiar los gastos generales de administración del ISSEMYM		0.00	3,367.97		

Cuenta Pública 2022
Anexo al Estado de Situación Financiera
(Cifras en Pesos)

MUNICIPIO TENANCINGO 0058 — **DEL 1 DE ENERO AL 31 DE DICIEMBRE DE 2022**

Cuenta (3)	Concepto (4)	Saldo Inicial (5)	Debe (6)	Haber (7)	Saldo Final (8)	Fecha de Antigüedad (9)
	TOTAL:		**6,587.78**	**6,587.78**		
8241 A00A00000 010301010101250102 1416	**Aportaciones para riesgo de trabajo**	**0.00**	**31,056.94**	**31,056.94**	**0.00**	
REN. FECHA TIPO N.POL. REF	**CONCEPTO**		**DEBE**	**HABER**		
00777 29/12/2022 D 00084 00084	Presupuesto de Egresos Comprometido de Gastos de Funcionamiento Aportaciones para riesgo de trabajo		15,179.28	0.00		
00778 29/12/2022 D 00084 00084	Presupuesto de Egresos Comprometido de Gastos de Funcionamiento Aportaciones para riesgo de trabajo		15,877.66	0.00		
00779 29/12/2022 D 00084 00084	Presupuesto de Egresos Comprometido de Gastos de Funcionamiento Aportaciones para riesgo de trabajo		0.00	15,179.28		
00780 29/12/2022 D 00084 00084	Presupuesto de Egresos Comprometido de Gastos de Funcionamiento Aportaciones para riesgo de trabajo		0.00	15,877.66		
	TOTAL:		**31,056.94**	**31,056.94**		
8241 B00B00000 010304010101150101 1111	**Dietas**	**0.00**	**67,102.66**	**67,102.66**	**0.00**	
REN. FECHA TIPO N.POL. REF	**CONCEPTO**		**DEBE**	**HABER**		
00170 29/12/2022 D 00001 00001	Presupuesto de Egresos Comprometido de Gastos de Funcionamiento Dietas		33,551.33	0.00		
00173 29/12/2022 D 00001 00001	Presupuesto de Egresos Comprometido de Gastos de Funcionamiento Dietas		0.00	33,551.33		
00170 29/12/2022 D 00004 00004	Presupuesto de Egresos Comprometido de Gastos de Funcionamiento Dietas		33,551.33	0.00		
00173 29/12/2022 D 00004 00004	Presupuesto de Egresos Comprometido de Gastos de Funcionamiento Dietas		0.00	33,551.33		
	TOTAL:		**67,102.66**	**67,102.66**		
8241 B00B00000 010304010101150101 1131	**Sueldo base**	**0.00**	**85,189.44**	**85,189.44**	**0.00**	
REN. FECHA TIPO N.POL. REF	**CONCEPTO**		**DEBE**	**HABER**		
00177 29/12/2022 D 00004 00004	Presupuesto de Egresos Comprometido de Gastos de Funcionamiento Sueldo base		42,594.72	0.00		
00180 29/12/2022 D 00004 00004	Presupuesto de Egresos Comprometido de Gastos de Funcionamiento Sueldo base		0.00	42,594.72		
00177 29/12/2022 D 00001 00001	Presupuesto de Egresos Comprometido de Gastos de Funcionamiento Sueldo base		42,594.72	0.00		
00180 29/12/2022 D 00001 00001	Presupuesto de Egresos Comprometido de Gastos de Funcionamiento Sueldo base		0.00	42,594.72		
	TOTAL:		**85,189.44**	**85,189.44**		
8241 B00B00000 010304010101150101 1311	**Prima por años de servicio**	**0.00**	**1,320.00**	**1,320.00**	**0.00**	
REN. FECHA TIPO N.POL. REF	**CONCEPTO**		**DEBE**	**HABER**		
00198 29/12/2022 D 00004 00004	Presupuesto de Egresos Comprometido de Gastos de Funcionamiento Prima por años de servicio		660.00	0.00		
00201 29/12/2022 D 00004 00004	Presupuesto de Egresos Comprometido de Gastos de Funcionamiento Prima por años de servicio		0.00	660.00		
00198 29/12/2022 D 00001 00001	Presupuesto de Egresos Comprometido de Gastos de Funcionamiento Prima por años de servicio		660.00	0.00		
00201 29/12/2022 D 00001 00001	Presupuesto de Egresos Comprometido de Gastos de Funcionamiento Prima por años de servicio		0.00	660.00		
	TOTAL:		**1,320.00**	**1,320.00**		
8241 B00B00000 010304010101150101 1321	**Prima vacacional**	**0.00**	**111,601.02**	**111,601.02**	**0.00**	
REN. FECHA TIPO N.POL. REF	**CONCEPTO**		**DEBE**	**HABER**		
00044 29/12/2022 D 00009 00009	Presupuesto de Egresos Comprometido de Gastos de Funcionamiento Prima vacacional		111,601.02	0.00		
00047 29/12/2022 D 00009 00009	Presupuesto de Egresos Comprometido de Gastos de Funcionamiento Prima vacacional		0.00	111,601.02		
	TOTAL:		**111,601.02**	**111,601.02**		
8241 B00B00000 010304010101150101 1322	**Aguinaldo**	**0.00**	**230,636.10**	**230,636.10**	**0.00**	
REN. FECHA TIPO N.POL. REF	**CONCEPTO**		**DEBE**	**HABER**		
00044 29/12/2022 D 00008 00008	Presupuesto de Egresos Comprometido de Gastos de Funcionamiento Aguinaldo		230,636.10	0.00		
00047 29/12/2022 D 00008 00008	Presupuesto de Egresos Comprometido de Gastos de Funcionamiento Aguinaldo		0.00	230,636.10		
	TOTAL:		**230,636.10**	**230,636.10**		
8241 B00B00000 010304010101150101 1344	**Compensación por retabulación**	**0.00**	**73,109.72**	**73,109.72**	**0.00**	
REN. FECHA TIPO N.POL. REF	**CONCEPTO**		**DEBE**	**HABER**		
00208 29/12/2022 D 00001 00001	Presupuesto de Egresos Comprometido de Gastos de Funcionamiento Compensación por retabulación		0.00	36,554.86		
00205 29/12/2022 D 00001 00001	Presupuesto de Egresos Comprometido de Gastos de Funcionamiento Compensación por retabulación		36,554.86	0.00		
00205 29/12/2022 D 00004 00004	Presupuesto de Egresos Comprometido de Gastos de Funcionamiento Compensación por retabulación		36,554.86	0.00		
00208 29/12/2022 D 00004 00004	Presupuesto de Egresos Comprometido de Gastos de Funcionamiento Compensación por retabulación		0.00	36,554.86		
	TOTAL:		**73,109.72**	**73,109.72**		
8241 B00B00000 010304010101150101 1345	**Gratificación**	**0.00**	**37,291.65**	**37,291.65**	**0.00**	
REN. FECHA TIPO N.POL. REF	**CONCEPTO**		**DEBE**	**HABER**		
00184 29/12/2022 D 00004 00004	Presupuesto de Egresos Comprometido de Gastos de Funcionamiento Gratificación		886.68	0.00		
00187 29/12/2022 D 00004 00004	Presupuesto de Egresos Comprometido de Gastos de Funcionamiento Gratificación		0.00	886.68		
00184 29/12/2022 D 00001 00001	Presupuesto de Egresos Comprometido de Gastos de Funcionamiento Gratificación		886.68	0.00		
00187 29/12/2022 D 00001 00001	Presupuesto de Egresos Comprometido de Gastos de Funcionamiento Gratificación		0.00	886.68		
00030 22/12/2022 C 00032 00032	Presupuesto de Egresos Comprometido de Gastos de Funcionamiento Gratificación		11,257.35	0.00		

Cuenta (3)					Concepto (4)	Saldo Inicial (5)	Debe (6)	Haber (7)	Saldo Final (8)	Fecha de Antigüedad (9)
00033	22/12/2022	C	00032	00032	Presupuesto de Egresos Comprometido de Gastos de Funcionamiento Gratificación		0.00	11,257.35		
00030	22/12/2022	C	00034	00034	Presupuesto de Egresos Comprometido de Gastos de Funcionamiento Gratificación		13,003.59	0.00		
00033	22/12/2022	C	00034	00034	Presupuesto de Egresos Comprometido de Gastos de Funcionamiento Gratificación		0.00	13,003.59		
00030	15/12/2022	C	00010	00010	Presupuesto de Egresos Comprometido de Gastos de Funcionamiento Gratificación		11,257.35	0.00		
00033	15/12/2022	C	00010	00010	Presupuesto de Egresos Comprometido de Gastos de Funcionamiento Gratificación		0.00	11,257.35		
					TOTAL:		37,291.65	37,291.65		
8241 B00B00000 010304010101150101 1412					Aportaciones de servicio de salud	0.00	-15,466.54	-15,466.54	0.00	
REN.	FECHA	TIPO	N.POL.	REF	CONCEPTO		DEBE	HABER		
00212	29/12/2022	D	00007	00007	Presupuesto de Egresos Comprometido de Gastos de Funcionamiento Aportaciones de servicio de salud		15,466.54	0.00		
00215	29/12/2022	D	00007	00007	Presupuesto de Egresos Comprometido de Gastos de Funcionamiento Aportaciones de servicio de salud		0.00	15,466.54		
00883	29/12/2022	D	00084	00084	Presupuesto de Egresos Comprometido de Gastos de Funcionamiento Aportaciones de servicio de salud		0.00	-15,466.54		
00884	29/12/2022	D	00084	00084	Presupuesto de Egresos Comprometido de Gastos de Funcionamiento Aportaciones de servicio de salud		0.00	-15,466.54		
00881	29/12/2022	D	00084	00084	Presupuesto de Egresos Comprometido de Gastos de Funcionamiento Aportaciones de servicio de salud		-15,466.54	0.00		
00882	29/12/2022	D	00084	00084	Presupuesto de Egresos Comprometido de Gastos de Funcionamiento Aportaciones de servicio de salud		-15,466.54	0.00		
					TOTAL:		-15,466.54	-15,466.54		
8241 B00B00000 010304010101150101 1413					Aportaciones al fondo del sistema solidario de reparto	0.00	-11,476.16	-11,476.16	0.00	
REN.	FECHA	TIPO	N.POL.	REF	CONCEPTO		DEBE	HABER		
00222	29/12/2022	D	00007	00007	Presupuesto de Egresos Comprometido de Gastos de Funcionamiento Aportaciones al fondo del sistema solidario de reparto		0.00	11,476.16		
00219	29/12/2022	D	00007	00007	Presupuesto de Egresos Comprometido de Gastos de Funcionamiento Aportaciones al fondo del sistema solidario de reparto		11,476.16	0.00		
00885	29/12/2022	D	00084	00084	Presupuesto de Egresos Comprometido de Gastos de Funcionamiento Aportaciones al fondo del sistema solidario de reparto		-11,476.16	0.00		
00886	29/12/2022	D	00084	00084	Presupuesto de Egresos Comprometido de Gastos de Funcionamiento Aportaciones al fondo del sistema solidario de reparto		-11,476.16	0.00		
00887	29/12/2022	D	00084	00084	Presupuesto de Egresos Comprometido de Gastos de Funcionamiento Aportaciones al fondo del sistema solidario de reparto		0.00	-11,476.16		
00888	29/12/2022	D	00084	00084	Presupuesto de Egresos Comprometido de Gastos de Funcionamiento Aportaciones al fondo del sistema solidario de reparto		0.00	-11,476.16		
					TOTAL:		-11,476.16	-11,476.16		
8241 B00B00000 010304010101150101 1414					Aportaciones del Sistema de Capitalización Individual	0.00	-2,147.18	-2,147.18	0.00	
REN.	FECHA	TIPO	N.POL.	REF	CONCEPTO		DEBE	HABER		
00229	29/12/2022	D	00007	00007	Presupuesto de Egresos Comprometido de Gastos de Funcionamiento Aportaciones del Sistema de Capitalización Individual		0.00	2,147.18		
00226	29/12/2022	D	00007	00007	Presupuesto de Egresos Comprometido de Gastos de Funcionamiento Aportaciones del Sistema de Capitalización Individual		2,147.18	0.00		
00889	29/12/2022	D	00084	00084	Presupuesto de Egresos Comprometido de Gastos de Funcionamiento Aportaciones del Sistema de Capitalización Individual		-2,147.18	0.00		
00890	29/12/2022	D	00084	00084	Presupuesto de Egresos Comprometido de Gastos de Funcionamiento Aportaciones del Sistema de Capitalización Individual		-2,147.18	0.00		
00891	29/12/2022	D	00084	00084	Presupuesto de Egresos Comprometido de Gastos de Funcionamiento Aportaciones del Sistema de Capitalización Individual		0.00	-2,147.18		
00892	29/12/2022	D	00084	00084	Presupuesto de Egresos Comprometido de Gastos de Funcionamiento Aportaciones del Sistema de Capitalización Individual		0.00	-2,147.18		
					TOTAL:		-2,147.18	-2,147.18		
8241 B00B00000 010304010101150101 1415					Aportaciones para financiar los gastos generales de administración del ISSEMYM	0.00	-1,353.32	-1,353.32	0.00	
REN.	FECHA	TIPO	N.POL.	REF	CONCEPTO		DEBE	HABER		
00233	29/12/2022	D	00007	00007	Presupuesto de Egresos Comprometido de Gastos de Funcionamiento Aportaciones para financiar los gastos generales de administración del ISSEMYM		1,353.32	0.00		
00238	29/12/2022	D	00007	00007	Presupuesto de Egresos Comprometido de Gastos de Funcionamiento Aportaciones para financiar los gastos generales de administración del ISSEMYM		0.00	1,353.32		
00893	29/12/2022	D	00084	00084	Presupuesto de Egresos Comprometido de Gastos de Funcionamiento Aportaciones para financiar los gastos generales de administración del ISSEMYM		-1,353.32	0.00		
00894	29/12/2022	D	00084	00084	Presupuesto de Egresos Comprometido de Gastos de Funcionamiento Aportaciones para financiar los gastos generales de administración del ISSEMYM		-1,353.32	0.00		
00895	29/12/2022	D	00084	00084	Presupuesto de Egresos Comprometido de Gastos de Funcionamiento Aportaciones para financiar los gastos generales de administración del ISSEMYM		0.00	-1,353.32		
00896	29/12/2022	D	00084	00084	Presupuesto de Egresos Comprometido de Gastos de Funcionamiento Aportaciones para financiar los gastos generales de administración del ISSEMYM		0.00	-1,353.32		
					TOTAL:		-1,353.32	-1,353.32		
8241 B00B00000 010304010101150101 1416					Aportaciones para riesgo de trabajo	0.00	-6,379.94	-6,379.94	0.00	
REN.	FECHA	TIPO	N.POL.	REF	CONCEPTO		DEBE	HABER		

Cuenta Pública 2022
Anexo al Estado de Situación Financiera
(Cifras en Pesos)

MUNICIPIO TENANCINGO 0058 — DEL 1 DE ENERO AL 31 DE DICIEMBRE DE 2022

Cuenta (3)	Concepto (4)	Saldo Inicial (5)	Debe (6)	Haber (7)	Saldo Final (8)	Fecha de Antigüedad (9)
00240 29/12/2022 D 00007 00007	Presupuesto de Egresos Comprometido de Gastos de Funcionamiento Aportaciones para riesgo de trabajo		6,379.94	0.00		
00243 29/12/2022 D 00007 00007	Presupuesto de Egresos Comprometido de Gastos de Funcionamiento Aportaciones para riesgo de trabajo		0.00	6,379.94		
00897 29/12/2022 D 00084 00084	Presupuesto de Egresos Comprometido de Gastos de Funcionamiento Aportaciones para riesgo de trabajo		-6,379.94	0.00		
00898 29/12/2022 D 00084 00084	Presupuesto de Egresos Comprometido de Gastos de Funcionamiento Aportaciones para riesgo de trabajo		-6,379.94	0.00		
00899 29/12/2022 D 00084 00084	Presupuesto de Egresos Comprometido de Gastos de Funcionamiento Aportaciones para riesgo de trabajo		0.00	-6,379.94		
00900 29/12/2022 D 00084 00084	Presupuesto de Egresos Comprometido de Gastos de Funcionamiento Aportaciones para riesgo de trabajo		0.00	-6,379.94		
	TOTAL:		-6,379.94	-6,379.94		
8241 B00B00000 0103040101011501O1 1595	Despensa	0.00	600.00	600.00	0.00	
REN. FECHA TIPO N.POL. REF	CONCEPTO		DEBE	HABER		
00191 29/12/2022 D 00004 00004	Presupuesto de Egresos Comprometido de Gastos de Funcionamiento Despensa		300.00	0.00		
00194 29/12/2022 D 00004 00004	Presupuesto de Egresos Comprometido de Gastos de Funcionamiento Despensa		0.00	300.00		
00191 29/12/2022 D 00001 00001	Presupuesto de Egresos Comprometido de Gastos de Funcionamiento Despensa		300.00	0.00		
00194 29/12/2022 D 00001 00001	Presupuesto de Egresos Comprometido de Gastos de Funcionamiento Despensa		0.00	300.00		
	TOTAL:		600.00	600.00		
8241 B00B00000 0103040101012501O2 1412	Aportaciones de servicio de salud	0.00	30,933.08	30,933.08	0.00	
REN. FECHA TIPO N.POL. REF	CONCEPTO		DEBE	HABER		
00901 29/12/2022 D 00084 00084	Presupuesto de Egresos Comprometido de Gastos de Funcionamiento Aportaciones de servicio de salud		15,466.54	0.00		
00902 29/12/2022 D 00084 00084	Presupuesto de Egresos Comprometido de Gastos de Funcionamiento Aportaciones de servicio de salud		15,466.54	0.00		
00903 29/12/2022 D 00084 00084	Presupuesto de Egresos Comprometido de Gastos de Funcionamiento Aportaciones de servicio de salud		0.00	15,466.54		
00904 29/12/2022 D 00084 00084	Presupuesto de Egresos Comprometido de Gastos de Funcionamiento Aportaciones de servicio de salud		0.00	15,466.54		
	TOTAL:		30,933.08	30,933.08		
8241 B00B00000 0103040101012501O2 1413	Aportaciones al fondo del sistema solidario de reparto	0.00	22,952.32	22,952.32	0.00	
REN. FECHA TIPO N.POL. REF	CONCEPTO		DEBE	HABER		
00905 29/12/2022 D 00084 00084	Presupuesto de Egresos Comprometido de Gastos de Funcionamiento Aportaciones al fondo del sistema solidario de reparto		11,476.16	0.00		
00906 29/12/2022 D 00084 00084	Presupuesto de Egresos Comprometido de Gastos de Funcionamiento Aportaciones al fondo del sistema solidario de reparto		11,476.16	0.00		
00907 29/12/2022 D 00084 00084	Presupuesto de Egresos Comprometido de Gastos de Funcionamiento Aportaciones al fondo del sistema solidario de reparto		0.00	11,476.16		
00908 29/12/2022 D 00084 00084	Presupuesto de Egresos Comprometido de Gastos de Funcionamiento Aportaciones al fondo del sistema solidario de reparto		0.00	11,476.16		
	TOTAL:		22,952.32	22,952.32		
8241 B00B00000 0103040101012501O2 1414	Aportaciones del Sistema de Capitalización Individual	0.00	4,294.36	4,294.36	0.00	
REN. FECHA TIPO N.POL. REF	CONCEPTO		DEBE	HABER		
00911 29/12/2022 D 00084 00084	Presupuesto de Egresos Comprometido de Gastos de Funcionamiento Aportaciones del Sistema de Capitalización Individual		0.00	2,147.18		
00912 29/12/2022 D 00084 00084	Presupuesto de Egresos Comprometido de Gastos de Funcionamiento Aportaciones del Sistema de Capitalización Individual		0.00	2,147.18		
00909 29/12/2022 D 00084 00084	Presupuesto de Egresos Comprometido de Gastos de Funcionamiento Aportaciones del Sistema de Capitalización Individual		2,147.18	0.00		
00910 29/12/2022 D 00084 00084	Presupuesto de Egresos Comprometido de Gastos de Funcionamiento Aportaciones del Sistema de Capitalización Individual		2,147.18	0.00		
	TOTAL:		4,294.36	4,294.36		
8241 B00B00000 0103040101012501O2 1415	Aportaciones para financiar los gastos generales de administración del ISSEMYM	0.00	2,706.64	2,706.64	0.00	
REN. FECHA TIPO N.POL. REF	CONCEPTO		DEBE	HABER		
00913 29/12/2022 D 00084 00084	Presupuesto de Egresos Comprometido de Gastos de Funcionamiento Aportaciones para financiar los gastos generales de administración del ISSEMYM		1,353.32	0.00		
00914 29/12/2022 D 00084 00084	Presupuesto de Egresos Comprometido de Gastos de Funcionamiento Aportaciones para financiar los gastos generales de administración del ISSEMYM		1,353.32	0.00		
00915 29/12/2022 D 00084 00084	Presupuesto de Egresos Comprometido de Gastos de Funcionamiento Aportaciones para financiar los gastos generales de administración del ISSEMYM		0.00	1,353.32		
00916 29/12/2022 D 00084 00084	Presupuesto de Egresos Comprometido de Gastos de Funcionamiento Aportaciones para financiar los gastos generales de administración del ISSEMYM		0.00	1,353.32		
	TOTAL:		2,706.64	2,706.64		
8241 B00B00000 0103040101012501O2 1416	Aportaciones para riesgo de trabajo	0.00	12,759.88	12,759.88	0.00	
REN. FECHA TIPO N.POL. REF	CONCEPTO		DEBE	HABER		
00917 29/12/2022 D 00084 00084	Presupuesto de Egresos Comprometido de Gastos de Funcionamiento Aportaciones para riesgo de trabajo		6,379.94	0.00		
00918 29/12/2022 D 00084 00084	Presupuesto de Egresos Comprometido de Gastos de Funcionamiento Aportaciones para riesgo de trabajo		6,379.94	0.00		
00919 29/12/2022 D 00084 00084	Presupuesto de Egresos Comprometido de Gastos de Funcionamiento Aportaciones para riesgo de trabajo		0.00	6,379.94		

Cuenta (3)	Concepto (4)	Saldo Inicial (5)	Debe (6)	Haber (7)	Saldo Final (8)	Fecha de Antigüedad (9)
00920 29/12/2022 D 00084 00084	Presupuesto de Egresos Comprometido de Gastos de Funcionamiento Aportaciones para riesgo de trabajo		0.00	6,379.94		
	TOTAL:		12,759.88	12,759.88		
8241 C00C01000 0103090201011501O1 1111	Dietas	0.00	59,208.34	59,208.34	0.00	
REN. FECHA TIPO N.POL. REF	CONCEPTO		DEBE	HABER		
00212 29/12/2022 D 00004 00004	Presupuesto de Egresos Comprometido de Gastos de Funcionamiento Dietas		29,604.17	0.00		
00215 29/12/2022 D 00004 00004	Presupuesto de Egresos Comprometido de Gastos de Funcionamiento Dietas		0.00	29,604.17		
00212 29/12/2022 D 00001 00001	Presupuesto de Egresos Comprometido de Gastos de Funcionamiento Dietas		29,604.17	0.00		
00215 29/12/2022 D 00001 00001	Presupuesto de Egresos Comprometido de Gastos de Funcionamiento Dietas		0.00	29,604.17		
	TOTAL:		59,208.34	59,208.34		
8241 C00C01000 0103090201011501O1 1131	Sueldo base	0.00	63,730.70	63,730.70	0.00	
REN. FECHA TIPO N.POL. REF	CONCEPTO		DEBE	HABER		
00219 29/12/2022 D 00004 00004	Presupuesto de Egresos Comprometido de Gastos de Funcionamiento Sueldo base		31,865.35	0.00		
00222 29/12/2022 D 00004 00004	Presupuesto de Egresos Comprometido de Gastos de Funcionamiento Sueldo base		0.00	31,865.35		
00219 29/12/2022 D 00001 00001	Presupuesto de Egresos Comprometido de Gastos de Funcionamiento Sueldo base		31,865.35	0.00		
00222 29/12/2022 D 00001 00001	Presupuesto de Egresos Comprometido de Gastos de Funcionamiento Sueldo base		0.00	31,865.35		
	TOTAL:		63,730.70	63,730.70		
8241 C00C01000 0103090201011501O1 1321	Prima vacacional	0.00	86,438.55	86,438.55	0.00	
REN. FECHA TIPO N.POL. REF	CONCEPTO		DEBE	HABER		
00051 29/12/2022 D 00009 00009	Presupuesto de Egresos Comprometido de Gastos de Funcionamiento Prima vacacional		86,438.55	0.00		
00054 29/12/2022 D 00009 00009	Presupuesto de Egresos Comprometido de Gastos de Funcionamiento Prima vacacional		0.00	86,438.55		
	TOTAL:		86,438.55	86,438.55		
8241 C00C01000 0103090201011501O1 1322	Aguinaldo	0.00	150,327.95	150,327.95	0.00	
REN. FECHA TIPO N.POL. REF	CONCEPTO		DEBE	HABER		
00051 29/12/2022 D 00008 00008	Presupuesto de Egresos Comprometido de Gastos de Funcionamiento Aguinaldo		150,327.95	0.00		
00054 29/12/2022 D 00008 00008	Presupuesto de Egresos Comprometido de Gastos de Funcionamiento Aguinaldo		0.00	150,327.95		
	TOTAL:		150,327.95	150,327.95		
8241 C00C01000 0103090201011501O1 1344	Compensación por retabulación	0.00	90,287.86	90,287.86	0.00	
REN. FECHA TIPO N.POL. REF	CONCEPTO		DEBE	HABER		
00226 29/12/2022 D 00001 00001	Presupuesto de Egresos Comprometido de Gastos de Funcionamiento Compensación por retabulación		45,143.93	0.00		
00229 29/12/2022 D 00001 00001	Presupuesto de Egresos Comprometido de Gastos de Funcionamiento Compensación por retabulación		0.00	45,143.93		
00226 29/12/2022 D 00004 00004	Presupuesto de Egresos Comprometido de Gastos de Funcionamiento Compensación por retabulación		45,143.93	0.00		
00229 29/12/2022 D 00004 00004	Presupuesto de Egresos Comprometido de Gastos de Funcionamiento Compensación por retabulación		0.00	45,143.93		
	TOTAL:		90,287.86	90,287.86		
8241 C00C01000 0103090201011501O1 1345	Gratificación	0.00	23,432.24	23,432.24	0.00	
REN. FECHA TIPO N.POL. REF	CONCEPTO		DEBE	HABER		
00037 22/12/2022 C 00032 00032	Presupuesto de Egresos Comprometido de Gastos de Funcionamiento Gratificación		7,381.59	0.00		
00040 22/12/2022 C 00032 00032	Presupuesto de Egresos Comprometido de Gastos de Funcionamiento Gratificación		0.00	7,381.59		
00037 22/12/2022 C 00034 00034	Presupuesto de Egresos Comprometido de Gastos de Funcionamiento Gratificación		8,669.06	0.00		
00040 22/12/2022 C 00034 00034	Presupuesto de Egresos Comprometido de Gastos de Funcionamiento Gratificación		0.00	8,669.06		
00037 15/12/2022 C 00010 00010	Presupuesto de Egresos Comprometido de Gastos de Funcionamiento Gratificación		7,381.59	0.00		
00040 15/12/2022 C 00010 00010	Presupuesto de Egresos Comprometido de Gastos de Funcionamiento Gratificación		0.00	7,381.59		
	TOTAL:		23,432.24	23,432.24		
8241 C00C01000 0103090201011501O1 1412	Aportaciones de servicio de salud	0.00	-12,293.92	-12,293.92	0.00	
REN. FECHA TIPO N.POL. REF	CONCEPTO		DEBE	HABER		
00247 29/12/2022 D 00007 00007	Presupuesto de Egresos Comprometido de Gastos de Funcionamiento Aportaciones de servicio de salud		12,293.92	0.00		
00250 29/12/2022 D 00007 00007	Presupuesto de Egresos Comprometido de Gastos de Funcionamiento Aportaciones de servicio de salud		0.00	12,293.92		
01023 29/12/2022 D 00084 00084	Presupuesto de Egresos Comprometido de Gastos de Funcionamiento Aportaciones de servicio de salud		0.00	-12,293.92		
01024 29/12/2022 D 00084 00084	Presupuesto de Egresos Comprometido de Gastos de Funcionamiento Aportaciones de servicio de salud		0.00	-12,293.92		
01021 29/12/2022 D 00084 00084	Presupuesto de Egresos Comprometido de Gastos de Funcionamiento Aportaciones de servicio de salud		-12,293.92	0.00		
01022 29/12/2022 D 00084 00084	Presupuesto de Egresos Comprometido de Gastos de Funcionamiento Aportaciones de servicio de salud		-12,293.92	0.00		
	TOTAL:		-12,293.92	-12,293.92		
8241 C00C01000 0103090201011501O1 1413	Aportaciones al fondo del sistema solidario de reparto	0.00	-9,122.10	-9,122.10	0.00	
REN. FECHA TIPO N.POL. REF	CONCEPTO		DEBE	HABER		

Cuenta (3)	Concepto (4)	Saldo Inicial (5)	Debe (6)	Haber (7)	Saldo Final (8)	Fecha de Antigüedad (9)
00254 29/12/2022 D 00007 00007	Presupuesto de Egresos Comprometido de Gastos de Funcionamiento Aportaciones al fondo del sistema solidario de reparto		9,122.10	0.00		
00257 29/12/2022 D 00007 00007	Presupuesto de Egresos Comprometido de Gastos de Funcionamiento Aportaciones al fondo del sistema solidario de reparto		0.00	9,122.10		
01025 29/12/2022 D 00084 00084	Presupuesto de Egresos Comprometido de Gastos de Funcionamiento Aportaciones al fondo del sistema solidario de reparto		-9,122.10	0.00		
01026 29/12/2022 D 00084 00084	Presupuesto de Egresos Comprometido de Gastos de Funcionamiento Aportaciones al fondo del sistema solidario de reparto		-9,122.10	0.00		
01027 29/12/2022 D 00084 00084	Presupuesto de Egresos Comprometido de Gastos de Funcionamiento Aportaciones al fondo del sistema solidario de reparto		0.00	-9,122.10		
01028 29/12/2022 D 00084 00084	Presupuesto de Egresos Comprometido de Gastos de Funcionamiento Aportaciones al fondo del sistema solidario de reparto		0.00	-9,122.10		
	TOTAL:		-9,122.10	-9,122.10		
8241 C00C01000 010309020101150101 1414	Aportaciones del Sistema de Capitalización Individual	0.00	-2,128.34	-2,128.34	0.00	
REN. FECHA TIPO N.POL. REF	CONCEPTO		DEBE	HABER		
00264 29/12/2022 D 00007 00007	Presupuesto de Egresos Comprometido de Gastos de Funcionamiento Aportaciones del Sistema de Capitalización Individual		0.00	2,128.34		
00261 29/12/2022 D 00007 00007	Presupuesto de Egresos Comprometido de Gastos de Funcionamiento Aportaciones del Sistema de Capitalización Individual		2,128.34	0.00		
01029 29/12/2022 D 00084 00084	Presupuesto de Egresos Comprometido de Gastos de Funcionamiento Aportaciones del Sistema de Capitalización Individual		-2,128.34	0.00		
01030 29/12/2022 D 00084 00084	Presupuesto de Egresos Comprometido de Gastos de Funcionamiento Aportaciones del Sistema de Capitalización Individual		-2,128.34	0.00		
01031 29/12/2022 D 00084 00084	Presupuesto de Egresos Comprometido de Gastos de Funcionamiento Aportaciones del Sistema de Capitalización Individual		0.00	-2,128.34		
01032 29/12/2022 D 00084 00084	Presupuesto de Egresos Comprometido de Gastos de Funcionamiento Aportaciones del Sistema de Capitalización Individual		0.00	-2,128.34		
	TOTAL:		-2,128.34	-2,128.34		
8241 C00C01000 010309020101150101 1415	Aportaciones para financiar los gastos generales de administración del ISSEMYM	0.00	-1,075.70	-1,075.70	0.00	
REN. FECHA TIPO N.POL. REF	CONCEPTO		DEBE	HABER		
00268 29/12/2022 D 00007 00007	Presupuesto de Egresos Comprometido de Gastos de Funcionamiento Aportaciones para financiar los gastos generales de administración del ISSEMYM		1,075.70	0.00		
00271 29/12/2022 D 00007 00007	Presupuesto de Egresos Comprometido de Gastos de Funcionamiento Aportaciones para financiar los gastos generales de administración del ISSEMYM		0.00	1,075.70		
01033 29/12/2022 D 00084 00084	Presupuesto de Egresos Comprometido de Gastos de Funcionamiento Aportaciones para financiar los gastos generales de administración del ISSEMYM		-1,075.70	0.00		
01034 29/12/2022 D 00084 00084	Presupuesto de Egresos Comprometido de Gastos de Funcionamiento Aportaciones para financiar los gastos generales de administración del ISSEMYM		-1,075.70	0.00		
01035 29/12/2022 D 00084 00084	Presupuesto de Egresos Comprometido de Gastos de Funcionamiento Aportaciones para financiar los gastos generales de administración del ISSEMYM		0.00	-1,075.70		
01036 29/12/2022 D 00084 00084	Presupuesto de Egresos Comprometido de Gastos de Funcionamiento Aportaciones para financiar los gastos generales de administración del ISSEMYM		0.00	-1,075.70		
	TOTAL:		-1,075.70	-1,075.70		
8241 C00C01000 010309020101150101 1416	Aportaciones para riesgo de trabajo	0.00	-5,071.26	-5,071.26	0.00	
REN. FECHA TIPO N.POL. REF	CONCEPTO		DEBE	HABER		
00278 29/12/2022 D 00007 00007	Presupuesto de Egresos Comprometido de Gastos de Funcionamiento Aportaciones para riesgo de trabajo		0.00	5,071.26		
00275 29/12/2022 D 00007 00007	Presupuesto de Egresos Comprometido de Gastos de Funcionamiento Aportaciones para riesgo de trabajo		5,071.26	0.00		
01037 29/12/2022 D 00084 00084	Presupuesto de Egresos Comprometido de Gastos de Funcionamiento Aportaciones para riesgo de trabajo		-5,071.26	0.00		
01038 29/12/2022 D 00084 00084	Presupuesto de Egresos Comprometido de Gastos de Funcionamiento Aportaciones para riesgo de trabajo		-5,071.26	0.00		
01039 29/12/2022 D 00084 00084	Presupuesto de Egresos Comprometido de Gastos de Funcionamiento Aportaciones para riesgo de trabajo		0.00	-5,071.26		
01040 29/12/2022 D 00084 00084	Presupuesto de Egresos Comprometido de Gastos de Funcionamiento Aportaciones para riesgo de trabajo		0.00	-5,071.26		
	TOTAL:		-5,071.26	-5,071.26		
8241 C00C01000 010309020101150101 1712	Estímulos por puntualidad y asistencia	0.00	2,360.00	2,360.00	0.00	
REN. FECHA TIPO N.POL. REF	CONCEPTO		DEBE	HABER		
00236 29/12/2022 D 00001 00001	Presupuesto de Egresos Comprometido de Gastos de Funcionamiento Estímulos por puntualidad y asistencia		0.00	1,180.00		
00233 29/12/2022 D 00001 00001	Presupuesto de Egresos Comprometido de Gastos de Funcionamiento Estímulos por puntualidad y asistencia		1,180.00	0.00		
00233 29/12/2022 D 00004 00004	Presupuesto de Egresos Comprometido de Gastos de Funcionamiento Estímulos por puntualidad y asistencia		1,180.00	0.00		
00236 29/12/2022 D 00004 00004	Presupuesto de Egresos Comprometido de Gastos de Funcionamiento Estímulos por puntualidad y asistencia		0.00	1,180.00		
	TOTAL:		2,360.00	2,360.00		
8241 C00C01000 010309020101250102 1412	Aportaciones de servicio de salud	0.00	24,587.84	24,587.84	0.00	
REN. FECHA TIPO N.POL. REF	CONCEPTO		DEBE	HABER		
01041 29/12/2022 D 00084 00084	Presupuesto de Egresos Comprometido de Gastos de Funcionamiento Aportaciones de servicio de salud		12,293.92	0.00		

Cuenta (3)	Concepto (4)	Saldo Inicial (5)	Debe (6)	Haber (7)	Saldo Final (8)	Fecha de Antigüedad (9)
01042 29/12/2022 D 00084 00084	Presupuesto de Egresos Comprometido de Gastos de Funcionamiento Aportaciones de servicio de salud		12,293.92	0.00		
01043 29/12/2022 D 00084 00084	Presupuesto de Egresos Comprometido de Gastos de Funcionamiento Aportaciones de servicio de salud		0.00	12,293.92		
01044 29/12/2022 D 00084 00084	Presupuesto de Egresos Comprometido de Gastos de Funcionamiento Aportaciones de servicio de salud		0.00	12,293.92		
	TOTAL:		24,587.84	24,587.84		
8241 C00C01000 010309020101250102 1413	Aportaciones al fondo del sistema solidario de reparto	0.00	18,244.20	18,244.20	0.00	
REN. FECHA TIPO N.POL. REF	CONCEPTO		DEBE	HABER		
01045 29/12/2022 D 00084 00084	Presupuesto de Egresos Comprometido de Gastos de Funcionamiento Aportaciones al fondo del sistema solidario de reparto		9,122.10	0.00		
01046 29/12/2022 D 00084 00084	Presupuesto de Egresos Comprometido de Gastos de Funcionamiento Aportaciones al fondo del sistema solidario de reparto		9,122.10	0.00		
01047 29/12/2022 D 00084 00084	Presupuesto de Egresos Comprometido de Gastos de Funcionamiento Aportaciones al fondo del sistema solidario de reparto		0.00	9,122.10		
01048 29/12/2022 D 00084 00084	Presupuesto de Egresos Comprometido de Gastos de Funcionamiento Aportaciones al fondo del sistema solidario de reparto		0.00	9,122.10		
	TOTAL:		18,244.20	18,244.20		
8241 C00C01000 010309020101250102 1414	Aportaciones del Sistema de Capitalización Individual	0.00	4,256.68	4,256.68	0.00	
REN. FECHA TIPO N.POL. REF	CONCEPTO		DEBE	HABER		
01051 29/12/2022 D 00084 00084	Presupuesto de Egresos Comprometido de Gastos de Funcionamiento Aportaciones del Sistema de Capitalización Individual		0.00	2,128.34		
01052 29/12/2022 D 00084 00084	Presupuesto de Egresos Comprometido de Gastos de Funcionamiento Aportaciones del Sistema de Capitalización Individual		0.00	2,128.34		
01049 29/12/2022 D 00084 00084	Presupuesto de Egresos Comprometido de Gastos de Funcionamiento Aportaciones del Sistema de Capitalización Individual		2,128.34	0.00		
01050 29/12/2022 D 00084 00084	Presupuesto de Egresos Comprometido de Gastos de Funcionamiento Aportaciones del Sistema de Capitalización Individual		2,128.34	0.00		
	TOTAL:		4,256.68	4,256.68		
8241 C00C01000 010309020101250102 1415	Aportaciones para financiar los gastos generales de administración del ISSEMYM	0.00	2,151.40	2,151.40	0.00	
REN. FECHA TIPO N.POL. REF	CONCEPTO		DEBE	HABER		
01053 29/12/2022 D 00084 00084	Presupuesto de Egresos Comprometido de Gastos de Funcionamiento Aportaciones para financiar los gastos generales de administración del ISSEMYM		1,075.70	0.00		
01054 29/12/2022 D 00084 00084	Presupuesto de Egresos Comprometido de Gastos de Funcionamiento Aportaciones para financiar los gastos generales de administración del ISSEMYM		1,075.70	0.00		
01055 29/12/2022 D 00084 00084	Presupuesto de Egresos Comprometido de Gastos de Funcionamiento Aportaciones para financiar los gastos generales de administración del ISSEMYM		0.00	1,075.70		
01056 29/12/2022 D 00084 00084	Presupuesto de Egresos Comprometido de Gastos de Funcionamiento Aportaciones para financiar los gastos generales de administración del ISSEMYM		0.00	1,075.70		
	TOTAL:		2,151.40	2,151.40		
8241 C00C01000 010309020101250102 1416	Aportaciones para riesgo de trabajo	0.00	10,142.52	10,142.52	0.00	
REN. FECHA TIPO N.POL. REF	CONCEPTO		DEBE	HABER		
01057 29/12/2022 D 00084 00084	Presupuesto de Egresos Comprometido de Gastos de Funcionamiento Aportaciones para riesgo de trabajo		5,071.26	0.00		
01058 29/12/2022 D 00084 00084	Presupuesto de Egresos Comprometido de Gastos de Funcionamiento Aportaciones para riesgo de trabajo		5,071.26	0.00		
01059 29/12/2022 D 00084 00084	Presupuesto de Egresos Comprometido de Gastos de Funcionamiento Aportaciones para riesgo de trabajo		0.00	5,071.26		
01060 29/12/2022 D 00084 00084	Presupuesto de Egresos Comprometido de Gastos de Funcionamiento Aportaciones para riesgo de trabajo		0.00	5,071.26		
	TOTAL:		10,142.52	10,142.52		
8241 C00C02000 010309020101150101 1111	Dietas	0.00	59,208.34	59,208.34	0.00	
REN. FECHA TIPO N.POL. REF	CONCEPTO		DEBE	HABER		
00243 29/12/2022 D 00001 00001	Presupuesto de Egresos Comprometido de Gastos de Funcionamiento Dietas		0.00	29,604.17		
00240 29/12/2022 D 00001 00001	Presupuesto de Egresos Comprometido de Gastos de Funcionamiento Dietas		29,604.17	0.00		
00240 29/12/2022 D 00004 00004	Presupuesto de Egresos Comprometido de Gastos de Funcionamiento Dietas		29,604.17	0.00		
00243 29/12/2022 D 00004 00004	Presupuesto de Egresos Comprometido de Gastos de Funcionamiento Dietas		0.00	29,604.17		
	TOTAL:		59,208.34	59,208.34		
8241 C00C02000 010309020101150101 1131	Sueldo base	0.00	82,428.04	82,428.04	0.00	
REN. FECHA TIPO N.POL. REF	CONCEPTO		DEBE	HABER		
00247 29/12/2022 D 00004 00004	Presupuesto de Egresos Comprometido de Gastos de Funcionamiento Sueldo base		41,214.02	0.00		
00250 29/12/2022 D 00004 00004	Presupuesto de Egresos Comprometido de Gastos de Funcionamiento Sueldo base		0.00	41,214.02		
00247 29/12/2022 D 00001 00001	Presupuesto de Egresos Comprometido de Gastos de Funcionamiento Sueldo base		41,214.02	0.00		
00250 29/12/2022 D 00001 00001	Presupuesto de Egresos Comprometido de Gastos de Funcionamiento Sueldo base		0.00	41,214.02		
	TOTAL:		82,428.04	82,428.04		
8241 C00C02000 010309020101150101 1311	Prima por años de servicio	0.00	1,320.00	1,320.00	0.00	

Cuenta (3)	Concepto (4)	Saldo Inicial (5)	Debe (6)	Haber (7)	Saldo Final (8)	Fecha de Antigüedad (9)
REN. FECHA TIPO N.POL. REF	CONCEPTO		DEBE	HABER		
00288 29/12/2022 D 00001 00001	Presupuesto de Egresos Comprometido de Gastos de Funcionamiento Prima por años de servicio		660.00	0.00		
00271 29/12/2022 D 00001 00001	Presupuesto de Egresos Comprometido de Gastos de Funcionamiento Prima por años de servicio		0.00	660.00		
00288 29/12/2022 D 00004 00004	Presupuesto de Egresos Comprometido de Gastos de Funcionamiento Prima por años de servicio		660.00	0.00		
00271 29/12/2022 D 00004 00004	Presupuesto de Egresos Comprometido de Gastos de Funcionamiento Prima por años de servicio		0.00	660.00		
	TOTAL:		1,320.00	1,320.00		
8241 C00C02000 010309020101150101 1321	Prima vacacional	0.00	108,188.84	108,188.84	0.00	
REN. FECHA TIPO N.POL. REF	CONCEPTO		DEBE	HABER		
00061 29/12/2022 D 00009 00009	Presupuesto de Egresos Comprometido de Gastos de Funcionamiento Prima vacacional		0.00	108,188.84		
00058 29/12/2022 D 00009 00009	Presupuesto de Egresos Comprometido de Gastos de Funcionamiento Prima vacacional		108,188.84	0.00		
	TOTAL:		108,188.84	108,188.84		
8241 C00C02000 010309020101150101 1322	Aguinaldo	0.00	215,712.90	215,712.90	0.00	
REN. FECHA TIPO N.POL. REF	CONCEPTO		DEBE	HABER		
00058 29/12/2022 D 00008 00008	Presupuesto de Egresos Comprometido de Gastos de Funcionamiento Aguinaldo		215,712.90	0.00		
00061 29/12/2022 D 00008 00008	Presupuesto de Egresos Comprometido de Gastos de Funcionamiento Aguinaldo		0.00	215,712.90		
	TOTAL:		215,712.90	215,712.90		
8241 C00C02000 010309020101150101 1344	Compensación por retabulación	0.00	67,936.60	67,936.60	0.00	
REN. FECHA TIPO N.POL. REF	CONCEPTO		DEBE	HABER		
00275 29/12/2022 D 00001 00001	Presupuesto de Egresos Comprometido de Gastos de Funcionamiento Compensación por retabulación		33,968.30	0.00		
00278 29/12/2022 D 00001 00001	Presupuesto de Egresos Comprometido de Gastos de Funcionamiento Compensación por retabulación		0.00	33,968.30		
00275 29/12/2022 D 00004 00004	Presupuesto de Egresos Comprometido de Gastos de Funcionamiento Compensación por retabulación		33,968.30	0.00		
00278 29/12/2022 D 00004 00004	Presupuesto de Egresos Comprometido de Gastos de Funcionamiento Compensación por retabulación		0.00	33,968.30		
	TOTAL:		67,936.60	67,936.60		
8241 C00C02000 010309020101150101 1345	Gratificación	0.00	3,489.76	3,489.76	0.00	
REN. FECHA TIPO N.POL. REF	CONCEPTO		DEBE	HABER		
00254 29/12/2022 D 00004 00004	Presupuesto de Egresos Comprometido de Gastos de Funcionamiento Gratificación		1,744.88	0.00		
00257 29/12/2022 D 00004 00004	Presupuesto de Egresos Comprometido de Gastos de Funcionamiento Gratificación		0.00	1,744.88		
00254 29/12/2022 D 00001 00001	Presupuesto de Egresos Comprometido de Gastos de Funcionamiento Gratificación		1,744.88	0.00		
00257 29/12/2022 D 00001 00001	Presupuesto de Egresos Comprometido de Gastos de Funcionamiento Gratificación		0.00	1,744.88		
	TOTAL:		3,489.76	3,489.76		
8241 C00C02000 010309020101150101 1412	Aportaciones de servicio de salud	0.00	-14,708.72	-14,708.72	0.00	
REN. FECHA TIPO N.POL. REF	CONCEPTO		DEBE	HABER		
00282 29/12/2022 D 00007 00007	Presupuesto de Egresos Comprometido de Gastos de Funcionamiento Aportaciones de servicio de salud		14,708.72	0.00		
00285 29/12/2022 D 00007 00007	Presupuesto de Egresos Comprometido de Gastos de Funcionamiento Aportaciones de servicio de salud		0.00	14,708.72		
01163 29/12/2022 D 00084 00084	Presupuesto de Egresos Comprometido de Gastos de Funcionamiento Aportaciones de servicio de salud		0.00	-14,708.72		
01164 29/12/2022 D 00084 00084	Presupuesto de Egresos Comprometido de Gastos de Funcionamiento Aportaciones de servicio de salud		0.00	-14,708.72		
01161 29/12/2022 D 00084 00084	Presupuesto de Egresos Comprometido de Gastos de Funcionamiento Aportaciones de servicio de salud		-14,708.72	0.00		
01162 29/12/2022 D 00084 00084	Presupuesto de Egresos Comprometido de Gastos de Funcionamiento Aportaciones de servicio de salud		-14,708.72	0.00		
	TOTAL:		-14,708.72	-14,708.72		
8241 C00C02000 010309020101150101 1413	Aportaciones al fondo del sistema solidario de reparto	0.00	-10,913.88	-10,913.88	0.00	
REN. FECHA TIPO N.POL. REF	CONCEPTO		DEBE	HABER		
00289 29/12/2022 D 00007 00007	Presupuesto de Egresos Comprometido de Gastos de Funcionamiento Aportaciones al fondo del sistema solidario de reparto		10,913.88	0.00		
00292 29/12/2022 D 00007 00007	Presupuesto de Egresos Comprometido de Gastos de Funcionamiento Aportaciones al fondo del sistema solidario de reparto		0.00	10,913.88		
01165 29/12/2022 D 00084 00084	Presupuesto de Egresos Comprometido de Gastos de Funcionamiento Aportaciones al fondo del sistema solidario de reparto		-10,913.88	0.00		
01166 29/12/2022 D 00084 00084	Presupuesto de Egresos Comprometido de Gastos de Funcionamiento Aportaciones al fondo del sistema solidario de reparto		-10,913.88	0.00		
01167 29/12/2022 D 00084 00084	Presupuesto de Egresos Comprometido de Gastos de Funcionamiento Aportaciones al fondo del sistema solidario de reparto		0.00	-10,913.88		
01168 29/12/2022 D 00084 00084	Presupuesto de Egresos Comprometido de Gastos de Funcionamiento Aportaciones al fondo del sistema solidario de reparto		0.00	-10,913.88		
	TOTAL:		-10,913.88	-10,913.88		
8241 C00C02000 010309020101150101 1414	Aportaciones del Sistema de Capitalización Individual	0.00	-2,721.08	-2,721.08	0.00	
REN. FECHA TIPO N.POL. REF	CONCEPTO		DEBE	HABER		

Cuenta Pública 2022
Anexo al Estado de Situación Financiera
(Cifras en Pesos)

MUNICIPIO TENANCINGO 0058 — **DEL 1 DE ENERO AL 31 DE DICIEMBRE DE 2022**

Cuenta (3)	Concepto (4)	Saldo Inicial (5)	Debe (6)	Haber (7)	Saldo Final (8)	Fecha de Antigüedad (9)
00299 29/12/2022 D 00007 00007	Presupuesto de Egresos Comprometido de Gastos de Funcionamiento Aportaciones del Sistema de Capitalización Individual		0.00	2,721.08		
00298 29/12/2022 D 00007 00007	Presupuesto de Egresos Comprometido de Gastos de Funcionamiento Aportaciones del Sistema de Capitalización Individual		2,721.08	0.00		
01169 29/12/2022 D 00084 00084	Presupuesto de Egresos Comprometido de Gastos de Funcionamiento Aportaciones del Sistema de Capitalización Individual		-2,721.08	0.00		
01170 29/12/2022 D 00084 00084	Presupuesto de Egresos Comprometido de Gastos de Funcionamiento Aportaciones del Sistema de Capitalización Individual		-2,721.08	0.00		
01171 29/12/2022 D 00084 00084	Presupuesto de Egresos Comprometido de Gastos de Funcionamiento Aportaciones del Sistema de Capitalización Individual		0.00	-2,721.08		
01172 29/12/2022 D 00084 00084	Presupuesto de Egresos Comprometido de Gastos de Funcionamiento Aportaciones del Sistema de Capitalización Individual		0.00	-2,721.08		
	TOTAL:		**-2,721.08**	**-2,721.08**		
8241 C00C02000 0103090201011501O1 1415	**Aportaciones para financiar los gastos generales de administración del ISSEMYM**	**0.00**	**-1,287.02**	**-1,287.02**	**0.00**	
REN. FECHA TIPO N.POL. REF	**CONCEPTO**		**DEBE**	**HABER**		
00303 29/12/2022 D 00007 00007	Presupuesto de Egresos Comprometido de Gastos de Funcionamiento Aportaciones para financiar los gastos generales de administración del ISSEMYM		1,287.02	0.00		
00306 29/12/2022 D 00007 00007	Presupuesto de Egresos Comprometido de Gastos de Funcionamiento Aportaciones para financiar los gastos generales de administración del ISSEMYM		0.00	1,287.02		
01173 29/12/2022 D 00084 00084	Presupuesto de Egresos Comprometido de Gastos de Funcionamiento Aportaciones para financiar los gastos generales de administración del ISSEMYM		-1,287.02	0.00		
01174 29/12/2022 D 00084 00084	Presupuesto de Egresos Comprometido de Gastos de Funcionamiento Aportaciones para financiar los gastos generales de administración del ISSEMYM		-1,287.02	0.00		
01175 29/12/2022 D 00084 00084	Presupuesto de Egresos Comprometido de Gastos de Funcionamiento Aportaciones para financiar los gastos generales de administración del ISSEMYM		0.00	-1,287.02		
01176 29/12/2022 D 00084 00084	Presupuesto de Egresos Comprometido de Gastos de Funcionamiento Aportaciones para financiar los gastos generales de administración del ISSEMYM		0.00	-1,287.02		
	TOTAL:		**-1,287.02**	**-1,287.02**		
8241 C00C02000 0103090201011501O1 1416	**Aportaciones para riesgo de trabajo**	**0.00**	**-6,067.36**	**-6,067.36**	**0.00**	
REN. FECHA TIPO N.POL. REF	**CONCEPTO**		**DEBE**	**HABER**		
00310 29/12/2022 D 00007 00007	Presupuesto de Egresos Comprometido de Gastos de Funcionamiento Aportaciones para riesgo de trabajo		6,067.36	0.00		
00313 29/12/2022 D 00007 00007	Presupuesto de Egresos Comprometido de Gastos de Funcionamiento Aportaciones para riesgo de trabajo		0.00	6,067.36		
01177 29/12/2022 D 00084 00084	Presupuesto de Egresos Comprometido de Gastos de Funcionamiento Aportaciones para riesgo de trabajo		-6,067.36	0.00		
01178 29/12/2022 D 00084 00084	Presupuesto de Egresos Comprometido de Gastos de Funcionamiento Aportaciones para riesgo de trabajo		-6,067.36	0.00		
01179 29/12/2022 D 00084 00084	Presupuesto de Egresos Comprometido de Gastos de Funcionamiento Aportaciones para riesgo de trabajo		0.00	-6,067.36		
01180 29/12/2022 D 00084 00084	Presupuesto de Egresos Comprometido de Gastos de Funcionamiento Aportaciones para riesgo de trabajo		0.00	-6,067.36		
	TOTAL:		**-6,067.36**	**-6,067.36**		
8241 C00C02000 0103090201011501O1 1595	**Despensa**	**0.00**	**600.00**	**600.00**	**0.00**	
REN. FECHA TIPO N.POL. REF	**CONCEPTO**		**DEBE**	**HABER**		
00261 29/12/2022 D 00001 00001	Presupuesto de Egresos Comprometido de Gastos de Funcionamiento Despensa		300.00	0.00		
00264 29/12/2022 D 00001 00001	Presupuesto de Egresos Comprometido de Gastos de Funcionamiento Despensa		0.00	300.00		
00261 29/12/2022 D 00004 00004	Presupuesto de Egresos Comprometido de Gastos de Funcionamiento Despensa		300.00	0.00		
00264 29/12/2022 D 00004 00004	Presupuesto de Egresos Comprometido de Gastos de Funcionamiento Despensa		0.00	300.00		
	TOTAL:		**600.00**	**600.00**		
8241 C00C02000 0103090201012501O2 1412	**Aportaciones de servicio de salud**	**0.00**	**29,417.44**	**29,417.44**	**0.00**	
REN. FECHA TIPO N.POL. REF	**CONCEPTO**		**DEBE**	**HABER**		
01181 29/12/2022 D 00084 00084	Presupuesto de Egresos Comprometido de Gastos de Funcionamiento Aportaciones de servicio de salud		14,708.72	0.00		
01182 29/12/2022 D 00084 00084	Presupuesto de Egresos Comprometido de Gastos de Funcionamiento Aportaciones de servicio de salud		14,708.72	0.00		
01183 29/12/2022 D 00084 00084	Presupuesto de Egresos Comprometido de Gastos de Funcionamiento Aportaciones de servicio de salud		0.00	14,708.72		
01184 29/12/2022 D 00084 00084	Presupuesto de Egresos Comprometido de Gastos de Funcionamiento Aportaciones de servicio de salud		0.00	14,708.72		
	TOTAL:		**29,417.44**	**29,417.44**		
8241 C00C02000 0103090201012501O2 1413	**Aportaciones al fondo del sistema solidario de reparto**	**0.00**	**21,827.76**	**21,827.76**	**0.00**	
REN. FECHA TIPO N.POL. REF	**CONCEPTO**		**DEBE**	**HABER**		
01185 29/12/2022 D 00084 00084	Presupuesto de Egresos Comprometido de Gastos de Funcionamiento Aportaciones al fondo del sistema solidario de reparto		10,913.88	0.00		
01186 29/12/2022 D 00084 00084	Presupuesto de Egresos Comprometido de Gastos de Funcionamiento Aportaciones al fondo del sistema solidario de reparto		10,913.88	0.00		
01187 29/12/2022 D 00084 00084	Presupuesto de Egresos Comprometido de Gastos de Funcionamiento Aportaciones al fondo del sistema solidario de reparto		0.00	10,913.88		
01188 29/12/2022 D 00084 00084	Presupuesto de Egresos Comprometido de Gastos de Funcionamiento Aportaciones al fondo del sistema solidario de reparto		0.00	10,913.88		

Cuenta (3)	Concepto (4)	Saldo Inicial (5)	Debe (6)	Haber (7)	Saldo Final (8)	Fecha de Antigüedad (9)
	TOTAL:		21,827.76	21,827.76		
8241 C00C02000 010309020101250102 1414	Aportaciones del Sistema de Capitalización Individual	0.00	5,442.16	5,442.16	0.00	
REN. FECHA TIPO N.POL. REF	CONCEPTO		DEBE	HABER		
01191 29/12/2022 D 00084 00084	Presupuesto de Egresos Comprometido de Gastos de Funcionamiento Aportaciones del Sistema de Capitalización Individual		0.00	2,721.08		
01192 29/12/2022 D 00084 00084	Presupuesto de Egresos Comprometido de Gastos de Funcionamiento Aportaciones del Sistema de Capitalización Individual		0.00	2,721.08		
01189 29/12/2022 D 00084 00084	Presupuesto de Egresos Comprometido de Gastos de Funcionamiento Aportaciones del Sistema de Capitalización Individual		2,721.08	0.00		
01190 29/12/2022 D 00084 00084	Presupuesto de Egresos Comprometido de Gastos de Funcionamiento Aportaciones del Sistema de Capitalización Individual		2,721.08	0.00		
	TOTAL:		5,442.16	5,442.16		
8241 C00C02000 010309020101250102 1415	Aportaciones para financiar los gastos generales de administración del ISSEMYM	0.00	2,574.04	2,574.04	0.00	
REN. FECHA TIPO N.POL. REF	CONCEPTO		DEBE	HABER		
01193 29/12/2022 D 00084 00084	Presupuesto de Egresos Comprometido de Gastos de Funcionamiento Aportaciones para financiar los gastos generales de administración del ISSEMYM		1,287.02	0.00		
01194 29/12/2022 D 00084 00084	Presupuesto de Egresos Comprometido de Gastos de Funcionamiento Aportaciones para financiar los gastos generales de administración del ISSEMYM		1,287.02	0.00		
01195 29/12/2022 D 00084 00084	Presupuesto de Egresos Comprometido de Gastos de Funcionamiento Aportaciones para financiar los gastos generales de administración del ISSEMYM		0.00	1,287.02		
01196 29/12/2022 D 00084 00084	Presupuesto de Egresos Comprometido de Gastos de Funcionamiento Aportaciones para financiar los gastos generales de administración del ISSEMYM		0.00	1,287.02		
	TOTAL:		2,574.04	2,574.04		
8241 C00C02000 010309020101250102 1416	Aportaciones para riesgo de trabajo	0.00	12,134.72	12,134.72	0.00	
REN. FECHA TIPO N.POL. REF	CONCEPTO		DEBE	HABER		
01197 29/12/2022 D 00084 00084	Presupuesto de Egresos Comprometido de Gastos de Funcionamiento Aportaciones para riesgo de trabajo		6,067.36	0.00		
01198 29/12/2022 D 00084 00084	Presupuesto de Egresos Comprometido de Gastos de Funcionamiento Aportaciones para riesgo de trabajo		6,067.36	0.00		
01199 29/12/2022 D 00084 00084	Presupuesto de Egresos Comprometido de Gastos de Funcionamiento Aportaciones para riesgo de trabajo		0.00	6,067.36		
01200 29/12/2022 D 00084 00084	Presupuesto de Egresos Comprometido de Gastos de Funcionamiento Aportaciones para riesgo de trabajo		0.00	6,067.36		
	TOTAL:		12,134.72	12,134.72		
8241 C00C03000 010309020101150101 1111	Dietas	0.00	59,208.34	59,208.34	0.00	
REN. FECHA TIPO N.POL. REF	CONCEPTO		DEBE	HABER		
00044 22/12/2022 C 00031 00031	Presupuesto de Egresos Comprometido de Gastos de Funcionamiento Dietas		29,604.17	0.00		
00047 22/12/2022 C 00031 00031	Presupuesto de Egresos Comprometido de Gastos de Funcionamiento Dietas		0.00	29,604.17		
00044 15/12/2022 C 00009 00009	Presupuesto de Egresos Comprometido de Gastos de Funcionamiento Dietas		29,604.17	0.00		
00047 15/12/2022 C 00009 00009	Presupuesto de Egresos Comprometido de Gastos de Funcionamiento Dietas		0.00	29,604.17		
	TOTAL:		59,208.34	59,208.34		
8241 C00C03000 010309020101150101 1131	Sueldo base	0.00	17,023.24	17,023.24	0.00	
REN. FECHA TIPO N.POL. REF	CONCEPTO		DEBE	HABER		
00285 29/12/2022 D 00001 00001	Presupuesto de Egresos Comprometido de Gastos de Funcionamiento Sueldo base		0.00	8,511.62		
00282 29/12/2022 D 00001 00001	Presupuesto de Egresos Comprometido de Gastos de Funcionamiento Sueldo base		8,511.62	0.00		
00282 29/12/2022 D 00004 00004	Presupuesto de Egresos Comprometido de Gastos de Funcionamiento Sueldo base		8,511.62	0.00		
00285 29/12/2022 D 00004 00004	Presupuesto de Egresos Comprometido de Gastos de Funcionamiento Sueldo base		0.00	8,511.62		
	TOTAL:		17,023.24	17,023.24		
8241 C00C03000 010309020101150101 1311	Prima por años de servicio	0.00	1,100.00	1,100.00	0.00	
REN. FECHA TIPO N.POL. REF	CONCEPTO		DEBE	HABER		
00303 29/12/2022 D 00004 00004	Presupuesto de Egresos Comprometido de Gastos de Funcionamiento Prima por años de servicio		550.00	0.00		
00306 29/12/2022 D 00004 00004	Presupuesto de Egresos Comprometido de Gastos de Funcionamiento Prima por años de servicio		0.00	550.00		
00303 29/12/2022 D 00001 00001	Presupuesto de Egresos Comprometido de Gastos de Funcionamiento Prima por años de servicio		550.00	0.00		
00306 29/12/2022 D 00001 00001	Presupuesto de Egresos Comprometido de Gastos de Funcionamiento Prima por años de servicio		0.00	550.00		
	TOTAL:		1,100.00	1,100.00		
8241 C00C03000 010309020101150101 1321	Prima vacacional	0.00	56,203.30	56,203.30	0.00	
REN. FECHA TIPO N.POL. REF	CONCEPTO		DEBE	HABER		
00088 29/12/2022 D 00009 00009	Presupuesto de Egresos Comprometido de Gastos de Funcionamiento Prima vacacional		0.00	11,407.52		
00065 29/12/2022 D 00009 00009	Presupuesto de Egresos Comprometido de Gastos de Funcionamiento Prima vacacional		11,407.52	0.00		
00009 16/12/2022 C 00021 00021	Presupuesto de Egresos Comprometido de Gastos de Funcionamiento Prima vacacional		44,795.78	0.00		
00012 16/12/2022 C 00021 00021	Presupuesto de Egresos Comprometido de Gastos de Funcionamiento Prima vacacional		0.00	44,795.78		

Cuenta Pública 2022
Anexo al Estado de Situación Financiera
(Cifras en Pesos)

MUNICIPIO TENANCINGO 0058 — DEL 1 DE ENERO AL 31 DE DICIEMBRE DE 2022

Cuenta (3)	Concepto (4)	Saldo Inicial (5)	Debe (6)	Haber (7)	Saldo Final (8)	Fecha de Antigüedad (9)
	TOTAL:		56,203.30	56,203.30		
8241 C00C03000 0103090201011501O1 1322	Aguinaldo	0.00	112,835.87	112,835.87	0.00	
REN. FECHA TIPO N.POL. REF	CONCEPTO		DEBE	HABER		
00068 29/12/2022 D 00008 00008	Presupuesto de Egresos Comprometido de Gastos de Funcionamiento Aguinaldo		0.00	34,930.16		
00065 29/12/2022 D 00008 00008	Presupuesto de Egresos Comprometido de Gastos de Funcionamiento Aguinaldo		34,930.16	0.00		
00012 16/12/2022 C 00019 00019	Presupuesto de Egresos Comprometido de Gastos de Funcionamiento Aguinaldo		0.00	77,905.71		
00009 16/12/2022 C 00019 00019	Presupuesto de Egresos Comprometido de Gastos de Funcionamiento Aguinaldo		77,905.71	0.00		
	TOTAL:		112,835.87	112,835.87		
8241 C00C03000 0103090201011501O1 1344	Compensación por retabulación	0.00	39,112.00	39,112.00	0.00	
REN. FECHA TIPO N.POL. REF	CONCEPTO		DEBE	HABER		
00310 29/12/2022 D 00001 00001	Presupuesto de Egresos Comprometido de Gastos de Funcionamiento Compensación por retabulación		798.00	0.00		
00313 29/12/2022 D 00001 00001	Presupuesto de Egresos Comprometido de Gastos de Funcionamiento Compensación por retabulación		0.00	798.00		
00310 29/12/2022 D 00004 00004	Presupuesto de Egresos Comprometido de Gastos de Funcionamiento Compensación por retabulación		798.00	0.00		
00313 29/12/2022 D 00004 00004	Presupuesto de Egresos Comprometido de Gastos de Funcionamiento Compensación por retabulación		0.00	798.00		
00051 22/12/2022 C 00031 00031	Presupuesto de Egresos Comprometido de Gastos de Funcionamiento Compensación por retabulación		18,758.00	0.00		
00054 22/12/2022 C 00031 00031	Presupuesto de Egresos Comprometido de Gastos de Funcionamiento Compensación por retabulación		0.00	18,758.00		
00051 15/12/2022 C 00009 00009	Presupuesto de Egresos Comprometido de Gastos de Funcionamiento Compensación por retabulación		18,758.00	0.00		
00054 15/12/2022 C 00009 00009	Presupuesto de Egresos Comprometido de Gastos de Funcionamiento Compensación por retabulación		0.00	18,758.00		
	TOTAL:		39,112.00	39,112.00		
8241 C00C03000 0103090201011501O1 1345	Gratificación	0.00	76,344.01	76,344.01	0.00	
REN. FECHA TIPO N.POL. REF	CONCEPTO		DEBE	HABER		
00016 29/12/2022 D 00012 00012	Presupuesto de Egresos Comprometido de Gastos de Funcionamiento Gratificación		4,334.53	0.00		
00289 29/12/2022 D 00001 00001	Presupuesto de Egresos Comprometido de Gastos de Funcionamiento Gratificación		1,527.22	0.00		
00292 29/12/2022 D 00001 00001	Presupuesto de Egresos Comprometido de Gastos de Funcionamiento Gratificación		0.00	1,527.22		
00016 29/12/2022 D 00003 00003	Presupuesto de Egresos Comprometido de Gastos de Funcionamiento Gratificación		27,095.93	0.00		
00019 29/12/2022 D 00003 00003	Presupuesto de Egresos Comprometido de Gastos de Funcionamiento Gratificación		0.00	27,095.93		
00019 29/12/2022 D 00012 00012	Presupuesto de Egresos Comprometido de Gastos de Funcionamiento Gratificación		0.00	4,334.53		
00016 29/12/2022 D 00006 00006	Presupuesto de Egresos Comprometido de Gastos de Funcionamiento Gratificación		27,095.93	0.00		
00019 29/12/2022 D 00006 00006	Presupuesto de Egresos Comprometido de Gastos de Funcionamiento Gratificación		0.00	27,095.93		
00289 29/12/2022 D 00004 00004	Presupuesto de Egresos Comprometido de Gastos de Funcionamiento Gratificación		1,527.22	0.00		
00292 29/12/2022 D 00004 00004	Presupuesto de Egresos Comprometido de Gastos de Funcionamiento Gratificación		0.00	1,527.22		
00044 22/12/2022 C 00032 00032	Presupuesto de Egresos Comprometido de Gastos de Funcionamiento Gratificación		3,047.06	0.00		
00047 22/12/2022 C 00032 00032	Presupuesto de Egresos Comprometido de Gastos de Funcionamiento Gratificación		0.00	3,047.06		
00044 22/12/2022 C 00034 00034	Presupuesto de Egresos Comprometido de Gastos de Funcionamiento Gratificación		8,669.06	0.00		
00047 22/12/2022 C 00034 00034	Presupuesto de Egresos Comprometido de Gastos de Funcionamiento Gratificación		0.00	8,669.06		
00044 15/12/2022 C 00010 00010	Presupuesto de Egresos Comprometido de Gastos de Funcionamiento Gratificación		3,047.06	0.00		
00047 15/12/2022 C 00010 00010	Presupuesto de Egresos Comprometido de Gastos de Funcionamiento Gratificación		0.00	3,047.06		
	TOTAL:		76,344.01	76,344.01		
8241 C00C03000 0103090201011501O1 1412	Aportaciones de servicio de salud	0.00	-7,988.60	-7,988.60	0.00	
REN. FECHA TIPO N.POL. REF	CONCEPTO		DEBE	HABER		
00317 29/12/2022 D 00007 00007	Presupuesto de Egresos Comprometido de Gastos de Funcionamiento Aportaciones de servicio de salud		7,988.60	0.00		
00320 29/12/2022 D 00007 00007	Presupuesto de Egresos Comprometido de Gastos de Funcionamiento Aportaciones de servicio de salud		0.00	7,988.60		
01303 29/12/2022 D 00084 00084	Presupuesto de Egresos Comprometido de Gastos de Funcionamiento Aportaciones de servicio de salud		0.00	-7,988.60		
01304 29/12/2022 D 00084 00084	Presupuesto de Egresos Comprometido de Gastos de Funcionamiento Aportaciones de servicio de salud		0.00	-7,988.60		
01301 29/12/2022 D 00084 00084	Presupuesto de Egresos Comprometido de Gastos de Funcionamiento Aportaciones de servicio de salud		-7,988.60	0.00		
01302 29/12/2022 D 00084 00084	Presupuesto de Egresos Comprometido de Gastos de Funcionamiento Aportaciones de servicio de salud		-7,988.60	0.00		
	TOTAL:		-7,988.60	-7,988.60		
8241 C00C03000 0103090201011501O1 1413	Aportaciones al fondo del sistema solidario de reparto	0.00	-5,927.56	-5,927.56	0.00	
REN. FECHA TIPO N.POL. REF	CONCEPTO		DEBE	HABER		
00324 29/12/2022 D 00007 00007	Presupuesto de Egresos Comprometido de Gastos de Funcionamiento Aportaciones al fondo del sistema solidario de reparto		5,927.56	0.00		
00327 29/12/2022 D 00007 00007	Presupuesto de Egresos Comprometido de Gastos de Funcionamiento Aportaciones al fondo del sistema solidario de reparto		0.00	5,927.56		

Cuenta (3)					Concepto (4)	Saldo Inicial (5)	Debe (6)	Haber (7)	Saldo Final (8)	Fecha de Antigüedad (9)
01305	29/12/2022	D	00084	00084	Presupuesto de Egresos Comprometido de Gastos de Funcionamiento Aportaciones al fondo del sistema solidario de reparto		-5,927.56	0.00		
01306	29/12/2022	D	00084	00084	Presupuesto de Egresos Comprometido de Gastos de Funcionamiento Aportaciones al fondo del sistema solidario de reparto		-5,927.56	0.00		
01307	29/12/2022	D	00084	00084	Presupuesto de Egresos Comprometido de Gastos de Funcionamiento Aportaciones al fondo del sistema solidario de reparto		0.00	-5,927.56		
01308	29/12/2022	D	00084	00084	Presupuesto de Egresos Comprometido de Gastos de Funcionamiento Aportaciones al fondo del sistema solidario de reparto		0.00	-5,927.56		
					TOTAL:		-5,927.56	-5,927.56		
8241	C00C03000	010309020101150101	1414		Aportaciones del Sistema de Capitalización Individual	0.00	-382.54	-382.54	0.00	
REN.	FECHA	TIPO	N.POL.	REF	CONCEPTO		DEBE	HABER		
00331	29/12/2022	D	00007	00007	Presupuesto de Egresos Comprometido de Gastos de Funcionamiento Aportaciones del Sistema de Capitalización Individual		382.54	0.00		
00334	29/12/2022	D	00007	00007	Presupuesto de Egresos Comprometido de Gastos de Funcionamiento Aportaciones del Sistema de Capitalización Individual		0.00	382.54		
01309	29/12/2022	D	00084	00084	Presupuesto de Egresos Comprometido de Gastos de Funcionamiento Aportaciones del Sistema de Capitalización Individual		-382.54	0.00		
01310	29/12/2022	D	00084	00084	Presupuesto de Egresos Comprometido de Gastos de Funcionamiento Aportaciones del Sistema de Capitalización Individual		-382.54	0.00		
01311	29/12/2022	D	00084	00084	Presupuesto de Egresos Comprometido de Gastos de Funcionamiento Aportaciones del Sistema de Capitalización Individual		0.00	-382.54		
01312	29/12/2022	D	00084	00084	Presupuesto de Egresos Comprometido de Gastos de Funcionamiento Aportaciones del Sistema de Capitalización Individual		0.00	-382.54		
					TOTAL:		-382.54	-382.54		
8241	C00C03000	010309020101150101	1415		Aportaciones para financiar los gastos generales de administración del ISSEMYM	0.00	-699.00	-699.00	0.00	
REN.	FECHA	TIPO	N.POL.	REF	CONCEPTO		DEBE	HABER		
00338	29/12/2022	D	00007	00007	Presupuesto de Egresos Comprometido de Gastos de Funcionamiento Aportaciones para financiar los gastos generales de administración del ISSEMYM		699.00	0.00		
00341	29/12/2022	D	00007	00007	Presupuesto de Egresos Comprometido de Gastos de Funcionamiento Aportaciones para financiar los gastos generales de administración del ISSEMYM		0.00	699.00		
01313	29/12/2022	D	00084	00084	Presupuesto de Egresos Comprometido de Gastos de Funcionamiento Aportaciones para financiar los gastos generales de administración del ISSEMYM		-699.00	0.00		
01314	29/12/2022	D	00084	00084	Presupuesto de Egresos Comprometido de Gastos de Funcionamiento Aportaciones para financiar los gastos generales de administración del ISSEMYM		-699.00	0.00		
01315	29/12/2022	D	00084	00084	Presupuesto de Egresos Comprometido de Gastos de Funcionamiento Aportaciones para financiar los gastos generales de administración del ISSEMYM		0.00	-699.00		
01316	29/12/2022	D	00084	00084	Presupuesto de Egresos Comprometido de Gastos de Funcionamiento Aportaciones para financiar los gastos generales de administración del ISSEMYM		0.00	-699.00		
					TOTAL:		-699.00	-699.00		
8241	C00C03000	010309020101150101	1416		Aportaciones para riesgo de trabajo	0.00	-3,295.30	-3,295.30	0.00	
REN.	FECHA	TIPO	N.POL.	REF	CONCEPTO		DEBE	HABER		
00345	29/12/2022	D	00007	00007	Presupuesto de Egresos Comprometido de Gastos de Funcionamiento Aportaciones para riesgo de trabajo		3,295.30	0.00		
00348	29/12/2022	D	00007	00007	Presupuesto de Egresos Comprometido de Gastos de Funcionamiento Aportaciones para riesgo de trabajo		0.00	3,295.30		
01317	29/12/2022	D	00084	00084	Presupuesto de Egresos Comprometido de Gastos de Funcionamiento Aportaciones para riesgo de trabajo		-3,295.30	0.00		
01318	29/12/2022	D	00084	00084	Presupuesto de Egresos Comprometido de Gastos de Funcionamiento Aportaciones para riesgo de trabajo		-3,295.30	0.00		
01319	29/12/2022	D	00084	00084	Presupuesto de Egresos Comprometido de Gastos de Funcionamiento Aportaciones para riesgo de trabajo		0.00	-3,295.30		
01320	29/12/2022	D	00084	00084	Presupuesto de Egresos Comprometido de Gastos de Funcionamiento Aportaciones para riesgo de trabajo		0.00	-3,295.30		
					TOTAL:		-3,295.30	-3,295.30		
8241	C00C03000	010309020101150101	1595		Despensa	0.00	600.00	600.00	0.00	
REN.	FECHA	TIPO	N.POL.	REF	CONCEPTO		DEBE	HABER		
00296	29/12/2022	D	00001	00001	Presupuesto de Egresos Comprometido de Gastos de Funcionamiento Despensa		300.00	0.00		
00299	29/12/2022	D	00001	00001	Presupuesto de Egresos Comprometido de Gastos de Funcionamiento Despensa		0.00	300.00		
00296	29/12/2022	D	00004	00004	Presupuesto de Egresos Comprometido de Gastos de Funcionamiento Despensa		300.00	0.00		
00299	29/12/2022	D	00004	00004	Presupuesto de Egresos Comprometido de Gastos de Funcionamiento Despensa		0.00	300.00		
					TOTAL:		600.00	600.00		
8241	C00C03000	010309020101250102	1412		Aportaciones de servicio de salud	0.00	15,977.20	15,977.20	0.00	
REN.	FECHA	TIPO	N.POL.	REF	CONCEPTO		DEBE	HABER		
01321	29/12/2022	D	00084	00084	Presupuesto de Egresos Comprometido de Gastos de Funcionamiento Aportaciones de servicio de salud		7,988.60	0.00		
01322	29/12/2022	D	00084	00084	Presupuesto de Egresos Comprometido de Gastos de Funcionamiento Aportaciones de servicio de salud		7,988.60	0.00		
01323	29/12/2022	D	00084	00084	Presupuesto de Egresos Comprometido de Gastos de Funcionamiento Aportaciones de servicio de salud		0.00	7,988.60		
01324	29/12/2022	D	00084	00084	Presupuesto de Egresos Comprometido de Gastos de Funcionamiento Aportaciones de servicio de salud		0.00	7,988.60		

Cuenta (3)					Concepto (4)	Saldo Inicial (5)	Debe (6)	Haber (7)	Saldo Final (8)	Fecha de Antigüedad (9)
					TOTAL:		15,977.20	15,977.20		
8241 C00C03000 010309020101250102 1413					Aportaciones al fondo del sistema solidario de reparto	0.00	11,855.12	11,855.12	0.00	
REN.	FECHA	TIPO	N.POL.	REF	CONCEPTO		DEBE	HABER		
01325	29/12/2022	D	00084	00084	Presupuesto de Egresos Comprometido de Gastos de Funcionamiento Aportaciones al fondo del sistema solidario de reparto		5,927.56	0.00		
01326	29/12/2022	D	00084	00084	Presupuesto de Egresos Comprometido de Gastos de Funcionamiento Aportaciones al fondo del sistema solidario de reparto		5,927.56	0.00		
01327	29/12/2022	D	00084	00084	Presupuesto de Egresos Comprometido de Gastos de Funcionamiento Aportaciones al fondo del sistema solidario de reparto		0.00	5,927.56		
01328	29/12/2022	D	00084	00084	Presupuesto de Egresos Comprometido de Gastos de Funcionamiento Aportaciones al fondo del sistema solidario de reparto		0.00	5,927.56		
					TOTAL:		11,855.12	11,855.12		
8241 C00C03000 010309020101250102 1414					Aportaciones del Sistema de Capitalización Individual	0.00	765.08	765.08	0.00	
REN.	FECHA	TIPO	N.POL.	REF	CONCEPTO		DEBE	HABER		
01331	29/12/2022	D	00084	00084	Presupuesto de Egresos Comprometido de Gastos de Funcionamiento Aportaciones del Sistema de Capitalización Individual		0.00	382.54		
01332	29/12/2022	D	00084	00084	Presupuesto de Egresos Comprometido de Gastos de Funcionamiento Aportaciones del Sistema de Capitalización Individual		0.00	382.54		
01329	29/12/2022	D	00084	00084	Presupuesto de Egresos Comprometido de Gastos de Funcionamiento Aportaciones del Sistema de Capitalización Individual		382.54	0.00		
01330	29/12/2022	D	00084	00084	Presupuesto de Egresos Comprometido de Gastos de Funcionamiento Aportaciones del Sistema de Capitalización Individual		382.54	0.00		
					TOTAL:		765.08	765.08		
8241 C00C03000 010309020101250102 1415					Aportaciones para financiar los gastos generales de administración del ISSEMYM	0.00	1,398.00	1,398.00	0.00	
REN.	FECHA	TIPO	N.POL.	REF	CONCEPTO		DEBE	HABER		
01333	29/12/2022	D	00084	00084	Presupuesto de Egresos Comprometido de Gastos de Funcionamiento Aportaciones para financiar los gastos generales de administración del ISSEMYM		699.00	0.00		
01334	29/12/2022	D	00084	00084	Presupuesto de Egresos Comprometido de Gastos de Funcionamiento Aportaciones para financiar los gastos generales de administración del ISSEMYM		699.00	0.00		
01335	29/12/2022	D	00084	00084	Presupuesto de Egresos Comprometido de Gastos de Funcionamiento Aportaciones para financiar los gastos generales de administración del ISSEMYM		0.00	699.00		
01336	29/12/2022	D	00084	00084	Presupuesto de Egresos Comprometido de Gastos de Funcionamiento Aportaciones para financiar los gastos generales de administración del ISSEMYM		0.00	699.00		
					TOTAL:		1,398.00	1,398.00		
8241 C00C03000 010309020101250102 1416					Aportaciones para riesgo de trabajo	0.00	6,590.60	6,590.60	0.00	
REN.	FECHA	TIPO	N.POL.	REF	CONCEPTO		DEBE	HABER		
01337	29/12/2022	D	00084	00084	Presupuesto de Egresos Comprometido de Gastos de Funcionamiento Aportaciones para riesgo de trabajo		3,295.30	0.00		
01338	29/12/2022	D	00084	00084	Presupuesto de Egresos Comprometido de Gastos de Funcionamiento Aportaciones para riesgo de trabajo		3,295.30	0.00		
01339	29/12/2022	D	00084	00084	Presupuesto de Egresos Comprometido de Gastos de Funcionamiento Aportaciones para riesgo de trabajo		0.00	3,295.30		
01340	29/12/2022	D	00084	00084	Presupuesto de Egresos Comprometido de Gastos de Funcionamiento Aportaciones para riesgo de trabajo		0.00	3,295.30		
					TOTAL:		6,590.60	6,590.60		
8241 C00C04000 010309020101150101 1111					Dietas	0.00	59,208.34	59,208.34	0.00	
REN.	FECHA	TIPO	N.POL.	REF	CONCEPTO		DEBE	HABER		
00317	29/12/2022	D	00001	00001	Presupuesto de Egresos Comprometido de Gastos de Funcionamiento Dietas		29,604.17	0.00		
00320	29/12/2022	D	00001	00001	Presupuesto de Egresos Comprometido de Gastos de Funcionamiento Dietas		0.00	29,604.17		
00317	29/12/2022	D	00004	00004	Presupuesto de Egresos Comprometido de Gastos de Funcionamiento Dietas		29,604.17	0.00		
00320	29/12/2022	D	00004	00004	Presupuesto de Egresos Comprometido de Gastos de Funcionamiento Dietas		0.00	29,604.17		
					TOTAL:		59,208.34	59,208.34		
8241 C00C04000 010309020101150101 1131					Sueldo base	0.00	44,543.73	44,543.73	0.00	
REN.	FECHA	TIPO	N.POL.	REF	CONCEPTO		DEBE	HABER		
00324	29/12/2022	D	00001	00001	Presupuesto de Egresos Comprometido de Gastos de Funcionamiento Sueldo base		19,535.74	0.00		
00327	29/12/2022	D	00001	00001	Presupuesto de Egresos Comprometido de Gastos de Funcionamiento Sueldo base		0.00	19,535.74		
00324	29/12/2022	D	00004	00004	Presupuesto de Egresos Comprometido de Gastos de Funcionamiento Sueldo base		19,747.99	0.00		
00327	29/12/2022	D	00004	00004	Presupuesto de Egresos Comprometido de Gastos de Funcionamiento Sueldo base		0.00	19,747.99		
00058	22/12/2022	C	00031	00031	Presupuesto de Egresos Comprometido de Gastos de Funcionamiento Sueldo base		2,630.00	0.00		
00061	22/12/2022	C	00031	00031	Presupuesto de Egresos Comprometido de Gastos de Funcionamiento Sueldo base		0.00	2,630.00		
00058	15/12/2022	C	00009	00009	Presupuesto de Egresos Comprometido de Gastos de Funcionamiento Sueldo base		2,630.00	0.00		
00061	15/12/2022	C	00009	00009	Presupuesto de Egresos Comprometido de Gastos de Funcionamiento Sueldo base		0.00	2,630.00		
					TOTAL:		44,543.73	44,543.73		

Tenancingo
Estado de México
2022-2024

Cuenta Pública 2022
Anexo al Estado de Situación Financiera
(Cifras en Pesos)

MUNICIPIO TENANCINGO 0058

DEL 1 DE ENERO AL 31 DE DICIEMBRE DE 2022

Cuenta (3)	Concepto (4)	Saldo Inicial (5)	Debe (6)	Haber (7)	Saldo Final (8)	Fecha de Antigüedad (9)
8241 C00C04000 0103090201011501010 1321	Prima vacacional	0.00	74,173.67	74,173.67	0.00	
REN. FECHA TIPO N.POL. REF	CONCEPTO		DEBE	HABER		
00075 29/12/2022 D 00009 00009	Presupuesto de Egresos Comprometido de Gastos de Funcionamiento Prima vacacional		0.00	70,837.34		
00072 29/12/2022 D 00009 00009	Presupuesto de Egresos Comprometido de Gastos de Funcionamiento Prima vacacional		70,837.34	0.00		
00016 16/12/2022 C 00021 00021	Presupuesto de Egresos Comprometido de Gastos de Funcionamiento Prima vacacional		3,336.33	0.00		
00019 16/12/2022 C 00021 00021	Presupuesto de Egresos Comprometido de Gastos de Funcionamiento Prima vacacional		0.00	3,336.33		
	TOTAL:		74,173.67	74,173.67		
8241 C00C04000 0103090201011501010 1322	Aguinaldo	0.00	128,997.69	128,997.69	0.00	
REN. FECHA TIPO N.POL. REF	CONCEPTO		DEBE	HABER		
00072 29/12/2022 D 00008 00008	Presupuesto de Egresos Comprometido de Gastos de Funcionamiento Aguinaldo		123,195.38	0.00		
00075 29/12/2022 D 00008 00008	Presupuesto de Egresos Comprometido de Gastos de Funcionamiento Aguinaldo		0.00	123,195.38		
00016 16/12/2022 C 00019 00019	Presupuesto de Egresos Comprometido de Gastos de Funcionamiento Aguinaldo		5,802.31	0.00		
00019 16/12/2022 C 00019 00019	Presupuesto de Egresos Comprometido de Gastos de Funcionamiento Aguinaldo		0.00	5,802.31		
	TOTAL:		128,997.69	128,997.69		
8241 C00C04000 0103090201011501010 1344	Compensación por retabulación	0.00	74,045.91	74,045.91	0.00	
REN. FECHA TIPO N.POL. REF	CONCEPTO		DEBE	HABER		
00331 29/12/2022 D 00001 00001	Presupuesto de Egresos Comprometido de Gastos de Funcionamiento Compensación por retabulación		37,718.56	0.00		
00334 29/12/2022 D 00001 00001	Presupuesto de Egresos Comprometido de Gastos de Funcionamiento Compensación por retabulación		0.00	37,718.56		
00331 29/12/2022 D 00004 00004	Presupuesto de Egresos Comprometido de Gastos de Funcionamiento Compensación por retabulación		36,327.35	0.00		
00334 29/12/2022 D 00004 00004	Presupuesto de Egresos Comprometido de Gastos de Funcionamiento Compensación por retabulación		0.00	36,327.35		
	TOTAL:		74,045.91	74,045.91		
8241 C00C04000 0103090201011501010 1345	Gratificación	0.00	8,168.33	8,168.33	0.00	
REN. FECHA TIPO N.POL. REF	CONCEPTO		DEBE	HABER		
00051 22/12/2022 C 00032 00032	Presupuesto de Egresos Comprometido de Gastos de Funcionamiento Gratificación		1,916.90	0.00		
00054 22/12/2022 C 00032 00032	Presupuesto de Egresos Comprometido de Gastos de Funcionamiento Gratificación		0.00	1,916.90		
00051 22/12/2022 C 00034 00034	Presupuesto de Egresos Comprometido de Gastos de Funcionamiento Gratificación		4,334.53	0.00		
00054 22/12/2022 C 00034 00034	Presupuesto de Egresos Comprometido de Gastos de Funcionamiento Gratificación		0.00	4,334.53		
00051 15/12/2022 C 00010 00010	Presupuesto de Egresos Comprometido de Gastos de Funcionamiento Gratificación		1,916.90	0.00		
00054 15/12/2022 C 00010 00010	Presupuesto de Egresos Comprometido de Gastos de Funcionamiento Gratificación		0.00	1,916.90		
	TOTAL:		8,168.33	8,168.33		
8241 C00C04000 0103090201011501010 1412	Aportaciones de servicio de salud	0.00	-9,870.44	-9,870.44	0.00	
REN. FECHA TIPO N.POL. REF	CONCEPTO		DEBE	HABER		
00352 29/12/2022 D 00007 00007	Presupuesto de Egresos Comprometido de Gastos de Funcionamiento Aportaciones de servicio de salud		10,396.44	0.00		
00355 29/12/2022 D 00007 00007	Presupuesto de Egresos Comprometido de Gastos de Funcionamiento Aportaciones de servicio de salud		0.00	10,396.44		
01443 29/12/2022 D 00084 00084	Presupuesto de Egresos Comprometido de Gastos de Funcionamiento Aportaciones de servicio de salud		0.00	-9,870.44		
01444 29/12/2022 D 00084 00084	Presupuesto de Egresos Comprometido de Gastos de Funcionamiento Aportaciones de servicio de salud		0.00	-10,396.44		
01441 29/12/2022 D 00084 00084	Presupuesto de Egresos Comprometido de Gastos de Funcionamiento Aportaciones de servicio de salud		-9,870.44	0.00		
01442 29/12/2022 D 00084 00084	Presupuesto de Egresos Comprometido de Gastos de Funcionamiento Aportaciones de servicio de salud		-10,396.44	0.00		
	TOTAL:		-9,870.44	-9,870.44		
8241 C00C04000 0103090201011501010 1413	Aportaciones al fondo del sistema solidario de reparto	0.00	-7,323.90	-7,323.90	0.00	
REN. FECHA TIPO N.POL. REF	CONCEPTO		DEBE	HABER		
00359 29/12/2022 D 00007 00007	Presupuesto de Egresos Comprometido de Gastos de Funcionamiento Aportaciones al fondo del sistema solidario de reparto		7,714.20	0.00		
00362 29/12/2022 D 00007 00007	Presupuesto de Egresos Comprometido de Gastos de Funcionamiento Aportaciones al fondo del sistema solidario de reparto		0.00	7,714.20		
01445 29/12/2022 D 00084 00084	Presupuesto de Egresos Comprometido de Gastos de Funcionamiento Aportaciones al fondo del sistema solidario de reparto		-7,323.90	0.00		
01446 29/12/2022 D 00084 00084	Presupuesto de Egresos Comprometido de Gastos de Funcionamiento Aportaciones al fondo del sistema solidario de reparto		-7,714.20	0.00		
01447 29/12/2022 D 00084 00084	Presupuesto de Egresos Comprometido de Gastos de Funcionamiento Aportaciones al fondo del sistema solidario de reparto		0.00	-7,323.90		
01448 29/12/2022 D 00084 00084	Presupuesto de Egresos Comprometido de Gastos de Funcionamiento Aportaciones al fondo del sistema solidario de reparto		0.00	-7,714.20		
	TOTAL:		-7,323.90	-7,323.90		
8241 C00C04000 0103090201011501010 1414	Aportaciones del Sistema de Capitalización Individual	0.00	-1,826.08	-1,826.08	0.00	
REN. FECHA TIPO N.POL. REF	CONCEPTO		DEBE	HABER		

Cuenta Pública 2022
Anexo al Estado de Situación Financiera
(Cifras en Pesos)

MUNICIPIO TENANCINGO 0058 — **DEL 1 DE ENERO AL 31 DE DICIEMBRE DE 2022**

Cuenta (3)	Concepto (4)	Saldo Inicial (5)	Debe (6)	Haber (7)	Saldo Final (8)	Fecha de Antigüedad (9)
00366 29/12/2022 D 00007 00007	Presupuesto de Egresos Comprometido de Gastos de Funcionamiento Aportaciones del Sistema de Capitalización Individual		1,923.40	0.00		
00369 29/12/2022 D 00007 00007	Presupuesto de Egresos Comprometido de Gastos de Funcionamiento Aportaciones del Sistema de Capitalización Individual		0.00	1,923.40		
01449 29/12/2022 D 00084 00084	Presupuesto de Egresos Comprometido de Gastos de Funcionamiento Aportaciones del Sistema de Capitalización Individual		-1,826.08	0.00		
01450 29/12/2022 D 00084 00084	Presupuesto de Egresos Comprometido de Gastos de Funcionamiento Aportaciones del Sistema de Capitalización Individual		-1,923.40	0.00		
01451 29/12/2022 D 00084 00084	Presupuesto de Egresos Comprometido de Gastos de Funcionamiento Aportaciones del Sistema de Capitalización Individual		0.00	-1,826.08		
01452 29/12/2022 D 00084 00084	Presupuesto de Egresos Comprometido de Gastos de Funcionamiento Aportaciones del Sistema de Capitalización Individual		0.00	-1,923.40		
	TOTAL:		-1,826.08	-1,826.08		
8241 C00C04000 0103090201011501O1 1415	**Aportaciones para financiar los gastos generales de administración del ISSEMYM**	0.00	-863.64	-863.64	0.00	
REN. FECHA TIPO N.POL. REF	**CONCEPTO**		**DEBE**	**HABER**		
00376 29/12/2022 D 00007 00007	Presupuesto de Egresos Comprometido de Gastos de Funcionamiento Aportaciones para financiar los gastos generales de administración del ISSEMYM		0.00	909.66		
00373 29/12/2022 D 00007 00007	Presupuesto de Egresos Comprometido de Gastos de Funcionamiento Aportaciones para financiar los gastos generales de administración del ISSEMYM		909.66	0.00		
01453 29/12/2022 D 00084 00084	Presupuesto de Egresos Comprometido de Gastos de Funcionamiento Aportaciones para financiar los gastos generales de administración del ISSEMYM		-863.64	0.00		
01454 29/12/2022 D 00084 00084	Presupuesto de Egresos Comprometido de Gastos de Funcionamiento Aportaciones para financiar los gastos generales de administración del ISSEMYM		-909.66	0.00		
01455 29/12/2022 D 00084 00084	Presupuesto de Egresos Comprometido de Gastos de Funcionamiento Aportaciones para financiar los gastos generales de administración del ISSEMYM		0.00	-863.64		
01456 29/12/2022 D 00084 00084	Presupuesto de Egresos Comprometido de Gastos de Funcionamiento Aportaciones para financiar los gastos generales de administración del ISSEMYM		0.00	-909.66		
	TOTAL:		-863.64	-863.64		
8241 C00C04000 0103090201011501O1 1416	**Aportaciones para riesgo de trabajo**	0.00	-4,071.58	-4,071.58	0.00	
REN. FECHA TIPO N.POL. REF	**CONCEPTO**		**DEBE**	**HABER**		
00380 29/12/2022 D 00007 00007	Presupuesto de Egresos Comprometido de Gastos de Funcionamiento Aportaciones para riesgo de trabajo		4,288.56	0.00		
00383 29/12/2022 D 00007 00007	Presupuesto de Egresos Comprometido de Gastos de Funcionamiento Aportaciones para riesgo de trabajo		0.00	4,288.56		
01457 29/12/2022 D 00084 00084	Presupuesto de Egresos Comprometido de Gastos de Funcionamiento Aportaciones para riesgo de trabajo		-4,071.58	0.00		
01458 29/12/2022 D 00084 00084	Presupuesto de Egresos Comprometido de Gastos de Funcionamiento Aportaciones para riesgo de trabajo		-4,288.56	0.00		
01459 29/12/2022 D 00084 00084	Presupuesto de Egresos Comprometido de Gastos de Funcionamiento Aportaciones para riesgo de trabajo		0.00	-4,071.58		
01460 29/12/2022 D 00084 00084	Presupuesto de Egresos Comprometido de Gastos de Funcionamiento Aportaciones para riesgo de trabajo		0.00	-4,288.56		
	TOTAL:		-4,071.58	-4,071.58		
8241 C00C04000 0103090201012501O2 1412	**Aportaciones de servicio de salud**	0.00	20,266.88	20,266.88	0.00	
REN. FECHA TIPO N.POL. REF	**CONCEPTO**		**DEBE**	**HABER**		
01461 29/12/2022 D 00084 00084	Presupuesto de Egresos Comprometido de Gastos de Funcionamiento Aportaciones de servicio de salud		9,870.44	0.00		
01462 29/12/2022 D 00084 00084	Presupuesto de Egresos Comprometido de Gastos de Funcionamiento Aportaciones de servicio de salud		10,396.44	0.00		
01463 29/12/2022 D 00084 00084	Presupuesto de Egresos Comprometido de Gastos de Funcionamiento Aportaciones de servicio de salud		0.00	9,870.44		
01464 29/12/2022 D 00084 00084	Presupuesto de Egresos Comprometido de Gastos de Funcionamiento Aportaciones de servicio de salud		0.00	10,396.44		
	TOTAL:		20,266.88	20,266.88		
8241 C00C04000 0103090201012501O2 1413	**Aportaciones al fondo del sistema solidario de reparto**	0.00	15,038.10	15,038.10	0.00	
REN. FECHA TIPO N.POL. REF	**CONCEPTO**		**DEBE**	**HABER**		
01465 29/12/2022 D 00084 00084	Presupuesto de Egresos Comprometido de Gastos de Funcionamiento Aportaciones al fondo del sistema solidario de reparto		7,323.90	0.00		
01466 29/12/2022 D 00084 00084	Presupuesto de Egresos Comprometido de Gastos de Funcionamiento Aportaciones al fondo del sistema solidario de reparto		7,714.20	0.00		
01467 29/12/2022 D 00084 00084	Presupuesto de Egresos Comprometido de Gastos de Funcionamiento Aportaciones al fondo del sistema solidario de reparto		0.00	7,323.90		
01468 29/12/2022 D 00084 00084	Presupuesto de Egresos Comprometido de Gastos de Funcionamiento Aportaciones al fondo del sistema solidario de reparto		0.00	7,714.20		
	TOTAL:		15,038.10	15,038.10		
8241 C00C04000 0103090201012501O2 1414	**Aportaciones del Sistema de Capitalización Individual**	0.00	3,749.48	3,749.48	0.00	
REN. FECHA TIPO N.POL. REF	**CONCEPTO**		**DEBE**	**HABER**		
01471 29/12/2022 D 00084 00084	Presupuesto de Egresos Comprometido de Gastos de Funcionamiento Aportaciones del Sistema de Capitalización Individual		0.00	1,826.08		
01472 29/12/2022 D 00084 00084	Presupuesto de Egresos Comprometido de Gastos de Funcionamiento Aportaciones del Sistema de Capitalización Individual		0.00	1,923.40		

Cuenta (3)	Concepto (4)	Saldo Inicial (5)	Debe (6)	Haber (7)	Saldo Final (8)	Fecha de Antigüedad (9)
01469 29/12/2022 D 00084 00084	Presupuesto de Egresos Comprometido de Gastos de Funcionamiento Aportaciones del Sistema de Capitalización Individual		1,826.08	0.00		
01470 29/12/2022 D 00084 00084	Presupuesto de Egresos Comprometido de Gastos de Funcionamiento Aportaciones del Sistema de Capitalización Individual		1,923.40	0.00		
	TOTAL:		3,749.48	3,749.48		
8241 C00C04000 010309020101250102 1415	Aportaciones para financiar los gastos generales de administración del ISSEMYM	0.00	1,773.30	1,773.30	0.00	
REN. FECHA TIPO N.POL. REF	CONCEPTO		DEBE	HABER		
01473 29/12/2022 D 00084 00084	Presupuesto de Egresos Comprometido de Gastos de Funcionamiento Aportaciones para financiar los gastos generales de administración del ISSEMYM		863.64	0.00		
01474 29/12/2022 D 00084 00084	Presupuesto de Egresos Comprometido de Gastos de Funcionamiento Aportaciones para financiar los gastos generales de administración del ISSEMYM		909.66	0.00		
01475 29/12/2022 D 00084 00084	Presupuesto de Egresos Comprometido de Gastos de Funcionamiento Aportaciones para financiar los gastos generales de administración del ISSEMYM		0.00	863.64		
01476 29/12/2022 D 00084 00084	Presupuesto de Egresos Comprometido de Gastos de Funcionamiento Aportaciones para financiar los gastos generales de administración del ISSEMYM		0.00	909.66		
	TOTAL:		1,773.30	1,773.30		
8241 C00C04000 010309020101250102 1416	Aportaciones para riesgo de trabajo	0.00	8,360.14	8,360.14	0.00	
REN. FECHA TIPO N.POL. REF	CONCEPTO		DEBE	HABER		
01477 29/12/2022 D 00084 00084	Presupuesto de Egresos Comprometido de Gastos de Funcionamiento Aportaciones para riesgo de trabajo		4,071.58	0.00		
01478 29/12/2022 D 00084 00084	Presupuesto de Egresos Comprometido de Gastos de Funcionamiento Aportaciones para riesgo de trabajo		4,288.56	0.00		
01479 29/12/2022 D 00084 00084	Presupuesto de Egresos Comprometido de Gastos de Funcionamiento Aportaciones para riesgo de trabajo		0.00	4,071.58		
01480 29/12/2022 D 00084 00084	Presupuesto de Egresos Comprometido de Gastos de Funcionamiento Aportaciones para riesgo de trabajo		0.00	4,288.56		
	TOTAL:		8,360.14	8,360.14		
8241 C00C05000 010309020101150101 1111	Dietas	0.00	59,208.34	59,208.34	0.00	
REN. FECHA TIPO N.POL. REF	CONCEPTO		DEBE	HABER		
00341 29/12/2022 D 00001 00001	Presupuesto de Egresos Comprometido de Gastos de Funcionamiento Dietas		0.00	29,604.17		
00338 29/12/2022 D 00004 00004	Presupuesto de Egresos Comprometido de Gastos de Funcionamiento Dietas		29,604.17	0.00		
00341 29/12/2022 D 00004 00004	Presupuesto de Egresos Comprometido de Gastos de Funcionamiento Dietas		0.00	29,604.17		
00338 29/12/2022 D 00001 00001	Presupuesto de Egresos Comprometido de Gastos de Funcionamiento Dietas		29,604.17	0.00		
	TOTAL:		59,208.34	59,208.34		
8241 C00C05000 010309020101150101 1131	Sueldo base	0.00	9,811.02	9,811.02	0.00	
REN. FECHA TIPO N.POL. REF	CONCEPTO		DEBE	HABER		
00345 29/12/2022 D 00001 00001	Presupuesto de Egresos Comprometido de Gastos de Funcionamiento Sueldo base		4,905.51	0.00		
00345 29/12/2022 D 00004 00004	Presupuesto de Egresos Comprometido de Gastos de Funcionamiento Sueldo base		4,905.51	0.00		
00348 29/12/2022 D 00004 00004	Presupuesto de Egresos Comprometido de Gastos de Funcionamiento Sueldo base		0.00	4,905.51		
00348 29/12/2022 D 00001 00001	Presupuesto de Egresos Comprometido de Gastos de Funcionamiento Sueldo base		0.00	4,905.51		
	TOTAL:		9,811.02	9,811.02		
8241 C00C05000 010309020101150101 1321	Prima vacacional	0.00	50,408.69	50,408.69	0.00	
REN. FECHA TIPO N.POL. REF	CONCEPTO		DEBE	HABER		
00079 29/12/2022 D 00009 00009	Presupuesto de Egresos Comprometido de Gastos de Funcionamiento Prima vacacional		50,408.69	0.00		
00082 29/12/2022 D 00009 00009	Presupuesto de Egresos Comprometido de Gastos de Funcionamiento Prima vacacional		0.00	50,408.69		
	TOTAL:		50,408.69	50,408.69		
8241 C00C05000 010309020101150101 1322	Aguinaldo	0.00	87,667.29	87,667.29	0.00	
REN. FECHA TIPO N.POL. REF	CONCEPTO		DEBE	HABER		
00082 29/12/2022 D 00008 00008	Presupuesto de Egresos Comprometido de Gastos de Funcionamiento Aguinaldo		0.00	87,667.29		
00079 29/12/2022 D 00008 00008	Presupuesto de Egresos Comprometido de Gastos de Funcionamiento Aguinaldo		87,667.29	0.00		
	TOTAL:		87,667.29	87,667.29		
8241 C00C05000 010309020101150101 1344	Compensación por retabulación	0.00	50,768.26	50,768.26	0.00	
REN. FECHA TIPO N.POL. REF	CONCEPTO		DEBE	HABER		
00359 29/12/2022 D 00004 00004	Presupuesto de Egresos Comprometido de Gastos de Funcionamiento Compensación por retabulación		25,384.13	0.00		
00359 29/12/2022 D 00001 00001	Presupuesto de Egresos Comprometido de Gastos de Funcionamiento Compensación por retabulación		25,384.13	0.00		
00362 29/12/2022 D 00001 00001	Presupuesto de Egresos Comprometido de Gastos de Funcionamiento Compensación por retabulación		0.00	25,384.13		
00362 29/12/2022 D 00004 00004	Presupuesto de Egresos Comprometido de Gastos de Funcionamiento Compensación por retabulación		0.00	25,384.13		
	TOTAL:		50,768.26	50,768.26		
8241 C00C05000 010309020101150101 1345	Gratificación	0.00	85,029.73	85,029.73	0.00	
REN. FECHA TIPO N.POL. REF	CONCEPTO		DEBE	HABER		

Cuenta Pública 2022
Anexo al Estado de Situación Financiera
(Cifras en Pesos)

MUNICIPIO TENANCINGO 0058 — DEL 1 DE ENERO AL 31 DE DICIEMBRE DE 2022

Cuenta (3)					Concepto (4)	Saldo Inicial (5)	Debe (6)	Haber (7)	Saldo Final (8)	Fecha de Antigüedad (9)
00352	29/12/2022	D	00004	00004	Presupuesto de Egresos Comprometido de Gastos de Funcionamiento Gratificación		2,375.74	0.00		
00355	29/12/2022	D	00004	00004	Presupuesto de Egresos Comprometido de Gastos de Funcionamiento Gratificación		0.00	2,375.74		
00352	29/12/2022	D	00001	00001	Presupuesto de Egresos Comprometido de Gastos de Funcionamiento Gratificación		2,375.74	0.00		
00355	29/12/2022	D	00001	00001	Presupuesto de Egresos Comprometido de Gastos de Funcionamiento Gratificación		0.00	2,375.74		
00058	22/12/2022	C	00032	00032	Presupuesto de Egresos Comprometido de Gastos de Funcionamiento Gratificación		29,302.80	0.00		
00081	22/12/2022	C	00032	00032	Presupuesto de Egresos Comprometido de Gastos de Funcionamiento Gratificación		0.00	29,302.80		
00058	22/12/2022	C	00034	00034	Presupuesto de Egresos Comprometido de Gastos de Funcionamiento Gratificación		21,672.65	0.00		
00081	22/12/2022	C	00034	00034	Presupuesto de Egresos Comprometido de Gastos de Funcionamiento Gratificación		0.00	21,672.65		
00081	15/12/2022	C	00010	00010	Presupuesto de Egresos Comprometido de Gastos de Funcionamiento Gratificación		0.00	29,302.80		
00058	15/12/2022	C	00010	00010	Presupuesto de Egresos Comprometido de Gastos de Funcionamiento Gratificación		29,302.80	0.00		
					TOTAL:		**85,029.73**	**85,029.73**		
8241	**C00C05000**	**010309020101150101**		**1412**	**Aportaciones de servicio de salud**	**0.00**	**-7,377.10**	**-7,377.10**	**0.00**	
REN.	**FECHA**	**TIPO**	**N.POL.**	**REF**	**CONCEPTO**		**DEBE**	**HABER**		
00387	29/12/2022	D	00007	00007	Presupuesto de Egresos Comprometido de Gastos de Funcionamiento Aportaciones de servicio de salud		7,377.10	0.00		
00390	29/12/2022	D	00007	00007	Presupuesto de Egresos Comprometido de Gastos de Funcionamiento Aportaciones de servicio de salud		0.00	7,377.10		
01583	29/12/2022	D	00084	00084	Presupuesto de Egresos Comprometido de Gastos de Funcionamiento Aportaciones de servicio de salud		0.00	-7,377.10		
01584	29/12/2022	D	00084	00084	Presupuesto de Egresos Comprometido de Gastos de Funcionamiento Aportaciones de servicio de salud		0.00	-7,377.10		
01581	29/12/2022	D	00084	00084	Presupuesto de Egresos Comprometido de Gastos de Funcionamiento Aportaciones de servicio de salud		-7,377.10	0.00		
01582	29/12/2022	D	00084	00084	Presupuesto de Egresos Comprometido de Gastos de Funcionamiento Aportaciones de servicio de salud		-7,377.10	0.00		
					TOTAL:		**-7,377.10**	**-7,377.10**		
8241	**C00C05000**	**010309020101150101**		**1413**	**Aportaciones al fondo del sistema solidario de reparto**	**0.00**	**-5,473.80**	**-5,473.80**	**0.00**	
REN.	**FECHA**	**TIPO**	**N.POL.**	**REF**	**CONCEPTO**		**DEBE**	**HABER**		
00394	29/12/2022	D	00007	00007	Presupuesto de Egresos Comprometido de Gastos de Funcionamiento Aportaciones al fondo del sistema solidario de reparto		5,473.80	0.00		
00397	29/12/2022	D	00007	00007	Presupuesto de Egresos Comprometido de Gastos de Funcionamiento Aportaciones al fondo del sistema solidario de reparto		0.00	5,473.80		
01585	29/12/2022	D	00084	00084	Presupuesto de Egresos Comprometido de Gastos de Funcionamiento Aportaciones al fondo del sistema solidario de reparto		-5,473.80	0.00		
01586	29/12/2022	D	00084	00084	Presupuesto de Egresos Comprometido de Gastos de Funcionamiento Aportaciones al fondo del sistema solidario de reparto		-5,473.80	0.00		
01587	29/12/2022	D	00084	00084	Presupuesto de Egresos Comprometido de Gastos de Funcionamiento Aportaciones al fondo del sistema solidario de reparto		0.00	-5,473.80		
01588	29/12/2022	D	00084	00084	Presupuesto de Egresos Comprometido de Gastos de Funcionamiento Aportaciones al fondo del sistema solidario de reparto		0.00	-5,473.80		
					TOTAL:		**-5,473.80**	**-5,473.80**		
8241	**C00C05000**	**010309020101150101**		**1414**	**Aportaciones del Sistema de Capitalización Individual**	**0.00**	**-1,364.78**	**-1,364.78**	**0.00**	
REN.	**FECHA**	**TIPO**	**N.POL.**	**REF**	**CONCEPTO**		**DEBE**	**HABER**		
00404	29/12/2022	D	00007	00007	Presupuesto de Egresos Comprometido de Gastos de Funcionamiento Aportaciones del Sistema de Capitalización Individual		0.00	1,364.78		
00401	29/12/2022	D	00007	00007	Presupuesto de Egresos Comprometido de Gastos de Funcionamiento Aportaciones del Sistema de Capitalización Individual		1,364.78	0.00		
01589	29/12/2022	D	00084	00084	Presupuesto de Egresos Comprometido de Gastos de Funcionamiento Aportaciones del Sistema de Capitalización Individual		-1,364.78	0.00		
01590	29/12/2022	D	00084	00084	Presupuesto de Egresos Comprometido de Gastos de Funcionamiento Aportaciones del Sistema de Capitalización Individual		-1,364.78	0.00		
01591	29/12/2022	D	00084	00084	Presupuesto de Egresos Comprometido de Gastos de Funcionamiento Aportaciones del Sistema de Capitalización Individual		0.00	-1,364.78		
01592	29/12/2022	D	00084	00084	Presupuesto de Egresos Comprometido de Gastos de Funcionamiento Aportaciones del Sistema de Capitalización Individual		0.00	-1,364.78		
					TOTAL:		**-1,364.78**	**-1,364.78**		
8241	**C00C05000**	**010309020101150101**		**1415**	**Aportaciones para financiar los gastos generales de administración del ISSEMYM**	**0.00**	**-645.50**	**-645.50**	**0.00**	
REN.	**FECHA**	**TIPO**	**N.POL.**	**REF**	**CONCEPTO**		**DEBE**	**HABER**		
00408	29/12/2022	D	00007	00007	Presupuesto de Egresos Comprometido de Gastos de Funcionamiento Aportaciones para financiar los gastos generales de administración del ISSEMYM		645.50	0.00		
00411	29/12/2022	D	00007	00007	Presupuesto de Egresos Comprometido de Gastos de Funcionamiento Aportaciones para financiar los gastos generales de administración del ISSEMYM		0.00	645.50		
01593	29/12/2022	D	00084	00084	Presupuesto de Egresos Comprometido de Gastos de Funcionamiento Aportaciones para financiar los gastos generales de administración del ISSEMYM		-645.50	0.00		
01594	29/12/2022	D	00084	00084	Presupuesto de Egresos Comprometido de Gastos de Funcionamiento Aportaciones para financiar los gastos generales de administración del ISSEMYM		-645.50	0.00		

Cuenta Pública 2022
Anexo al Estado de Situación Financiera
(Cifras en Pesos)

MUNICIPIO TENANCINGO 0058

DEL 1 DE ENERO AL 31 DE DICIEMBRE DE 2022

Cuenta (3)	Concepto (4)	Saldo Inicial (5)	Debe (6)	Haber (7)	Saldo Final (8)	Fecha de Antigüedad (9)
01595 29/12/2022 D 00084 00084	Presupuesto de Egresos Comprometido de Gastos de Funcionamiento Aportaciones para financiar los gastos generales de administración del ISSEMYM		0.00	-645.50		
01596 29/12/2022 D 00084 00084	Presupuesto de Egresos Comprometido de Gastos de Funcionamiento Aportaciones para financiar los gastos generales de administración del ISSEMYM		0.00	-645.50		
	TOTAL:		-645.50	-645.50		
8241 C00C05000 0103090201011501O1 1416	Aportaciones para riesgo de trabajo	0.00	-3,043.04	-3,043.04	0.00	
REN. FECHA TIPO N.POL. REF	CONCEPTO		DEBE	HABER		
00415 29/12/2022 D 00007 00007	Presupuesto de Egresos Comprometido de Gastos de Funcionamiento Aportaciones para riesgo de trabajo		3,043.04	0.00		
00418 29/12/2022 D 00007 00007	Presupuesto de Egresos Comprometido de Gastos de Funcionamiento Aportaciones para riesgo de trabajo		0.00	3,043.04		
01597 29/12/2022 D 00084 00084	Presupuesto de Egresos Comprometido de Gastos de Funcionamiento Aportaciones para riesgo de trabajo		-3,043.04	0.00		
01598 29/12/2022 D 00084 00084	Presupuesto de Egresos Comprometido de Gastos de Funcionamiento Aportaciones para riesgo de trabajo		-3,043.04	0.00		
01599 29/12/2022 D 00084 00084	Presupuesto de Egresos Comprometido de Gastos de Funcionamiento Aportaciones para riesgo de trabajo		0.00	-3,043.04		
01600 29/12/2022 D 00084 00084	Presupuesto de Egresos Comprometido de Gastos de Funcionamiento Aportaciones para riesgo de trabajo		0.00	-3,043.04		
	TOTAL:		-3,043.04	-3,043.04		
8241 C00C05000 0103090201012501O2 1412	Aportaciones de servicio de salud	0.00	14,754.20	14,754.20	0.00	
REN. FECHA TIPO N.POL. REF	CONCEPTO		DEBE	HABER		
01601 29/12/2022 D 00084 00084	Presupuesto de Egresos Comprometido de Gastos de Funcionamiento Aportaciones de servicio de salud		7,377.10	0.00		
01602 29/12/2022 D 00084 00084	Presupuesto de Egresos Comprometido de Gastos de Funcionamiento Aportaciones de servicio de salud		7,377.10	0.00		
01603 29/12/2022 D 00084 00084	Presupuesto de Egresos Comprometido de Gastos de Funcionamiento Aportaciones de servicio de salud		0.00	7,377.10		
01604 29/12/2022 D 00084 00084	Presupuesto de Egresos Comprometido de Gastos de Funcionamiento Aportaciones de servicio de salud		0.00	7,377.10		
	TOTAL:		14,754.20	14,754.20		
8241 C00C05000 0103090201012501O2 1413	Aportaciones al fondo del sistema solidario de reparto	0.00	10,947.60	10,947.60	0.00	
REN. FECHA TIPO N.POL. REF	CONCEPTO		DEBE	HABER		
01605 29/12/2022 D 00084 00084	Presupuesto de Egresos Comprometido de Gastos de Funcionamiento Aportaciones al fondo del sistema solidario de reparto		5,473.80	0.00		
01606 29/12/2022 D 00084 00084	Presupuesto de Egresos Comprometido de Gastos de Funcionamiento Aportaciones al fondo del sistema solidario de reparto		5,473.80	0.00		
01607 29/12/2022 D 00084 00084	Presupuesto de Egresos Comprometido de Gastos de Funcionamiento Aportaciones al fondo del sistema solidario de reparto		0.00	5,473.80		
01608 29/12/2022 D 00084 00084	Presupuesto de Egresos Comprometido de Gastos de Funcionamiento Aportaciones al fondo del sistema solidario de reparto		0.00	5,473.80		
	TOTAL:		10,947.60	10,947.60		
8241 C00C05000 0103090201012501O2 1414	Aportaciones del Sistema de Capitalización Individual	0.00	2,729.56	2,729.56	0.00	
REN. FECHA TIPO N.POL. REF	CONCEPTO		DEBE	HABER		
01611 29/12/2022 D 00084 00084	Presupuesto de Egresos Comprometido de Gastos de Funcionamiento Aportaciones del Sistema de Capitalización Individual		0.00	1,364.78		
01612 29/12/2022 D 00084 00084	Presupuesto de Egresos Comprometido de Gastos de Funcionamiento Aportaciones del Sistema de Capitalización Individual		0.00	1,364.78		
01609 29/12/2022 D 00084 00084	Presupuesto de Egresos Comprometido de Gastos de Funcionamiento Aportaciones del Sistema de Capitalización Individual		1,364.78	0.00		
01610 29/12/2022 D 00084 00084	Presupuesto de Egresos Comprometido de Gastos de Funcionamiento Aportaciones del Sistema de Capitalización Individual		1,364.78	0.00		
	TOTAL:		2,729.56	2,729.56		
8241 C00C05000 0103090201012501O2 1415	Aportaciones para financiar los gastos generales de administración del ISSEMYM	0.00	1,291.00	1,291.00	0.00	
REN. FECHA TIPO N.POL. REF	CONCEPTO		DEBE	HABER		
01613 29/12/2022 D 00084 00084	Presupuesto de Egresos Comprometido de Gastos de Funcionamiento Aportaciones para financiar los gastos generales de administración del ISSEMYM		645.50	0.00		
01614 29/12/2022 D 00084 00084	Presupuesto de Egresos Comprometido de Gastos de Funcionamiento Aportaciones para financiar los gastos generales de administración del ISSEMYM		645.50	0.00		
01615 29/12/2022 D 00084 00084	Presupuesto de Egresos Comprometido de Gastos de Funcionamiento Aportaciones para financiar los gastos generales de administración del ISSEMYM		0.00	645.50		
01616 29/12/2022 D 00084 00084	Presupuesto de Egresos Comprometido de Gastos de Funcionamiento Aportaciones para financiar los gastos generales de administración del ISSEMYM		0.00	645.50		
	TOTAL:		1,291.00	1,291.00		
8241 C00C05000 0103090201012501O2 1416	Aportaciones para riesgo de trabajo	0.00	6,086.08	6,086.08	0.00	
REN. FECHA TIPO N.POL. REF	CONCEPTO		DEBE	HABER		
01617 29/12/2022 D 00084 00084	Presupuesto de Egresos Comprometido de Gastos de Funcionamiento Aportaciones para riesgo de trabajo		3,043.04	0.00		
01618 29/12/2022 D 00084 00084	Presupuesto de Egresos Comprometido de Gastos de Funcionamiento Aportaciones para riesgo de trabajo		3,043.04	0.00		
01619 29/12/2022 D 00084 00084	Presupuesto de Egresos Comprometido de Gastos de Funcionamiento Aportaciones para riesgo de trabajo		0.00	3,043.04		
01620 29/12/2022 D 00084 00084	Presupuesto de Egresos Comprometido de Gastos de Funcionamiento Aportaciones para riesgo de trabajo		0.00	3,043.04		

Cuenta (3)	Concepto (4)	Saldo Inicial (5)	Debe (6)	Haber (7)	Saldo Final (8)	Fecha de Antigüedad (9)
	TOTAL:		6,086.08	6,086.08		
8241 C00C06000 0103090201011501010 1111	Dietas	0.00	59,208.34	59,208.34	0.00	
REN. FECHA TIPO N.POL. REF	CONCEPTO		DEBE	HABER		
00368 29/12/2022 D 00001 00001	Presupuesto de Egresos Comprometido de Gastos de Funcionamiento Dietas		29,604.17	0.00		
00369 29/12/2022 D 00001 00001	Presupuesto de Egresos Comprometido de Gastos de Funcionamiento Dietas		0.00	29,604.17		
00366 29/12/2022 D 00004 00004	Presupuesto de Egresos Comprometido de Gastos de Funcionamiento Dietas		29,604.17	0.00		
00369 29/12/2022 D 00004 00004	Presupuesto de Egresos Comprometido de Gastos de Funcionamiento Dietas		0.00	29,604.17		
	TOTAL:		59,208.34	59,208.34		
8241 C00C06000 0103090201011501010 1131	Sueldo base	0.00	11,528.32	11,528.32	0.00	
REN. FECHA TIPO N.POL. REF	CONCEPTO		DEBE	HABER		
00373 29/12/2022 D 00001 00001	Presupuesto de Egresos Comprometido de Gastos de Funcionamiento Sueldo base		5,764.16	0.00		
00373 29/12/2022 D 00004 00004	Presupuesto de Egresos Comprometido de Gastos de Funcionamiento Sueldo base		5,764.16	0.00		
00376 29/12/2022 D 00004 00004	Presupuesto de Egresos Comprometido de Gastos de Funcionamiento Sueldo base		0.00	5,764.16		
00376 29/12/2022 D 00001 00001	Presupuesto de Egresos Comprometido de Gastos de Funcionamiento Sueldo base		0.00	5,764.16		
	TOTAL:		11,528.32	11,528.32		
8241 C00C06000 0103090201011501010 1321	Prima vacacional	0.00	53,354.32	53,354.32	0.00	
REN. FECHA TIPO N.POL. REF	CONCEPTO		DEBE	HABER		
00089 29/12/2022 D 00009 00009	Presupuesto de Egresos Comprometido de Gastos de Funcionamiento Prima vacacional		0.00	53,354.32		
00086 29/12/2022 D 00009 00009	Presupuesto de Egresos Comprometido de Gastos de Funcionamiento Prima vacacional		53,354.32	0.00		
	TOTAL:		53,354.32	53,354.32		
8241 C00C06000 0103090201011501010 1322	Aguinaldo	0.00	92,790.13	92,790.13	0.00	
REN. FECHA TIPO N.POL. REF	CONCEPTO		DEBE	HABER		
00088 29/12/2022 D 00008 00008	Presupuesto de Egresos Comprometido de Gastos de Funcionamiento Aguinaldo		92,790.13	0.00		
00089 29/12/2022 D 00008 00008	Presupuesto de Egresos Comprometido de Gastos de Funcionamiento Aguinaldo		0.00	92,790.13		
	TOTAL:		92,790.13	92,790.13		
8241 C00C06000 0103090201011501010 1344	Compensación por retabulación	0.00	51,719.96	51,719.96	0.00	
REN. FECHA TIPO N.POL. REF	CONCEPTO		DEBE	HABER		
00380 29/12/2022 D 00004 00004	Presupuesto de Egresos Comprometido de Gastos de Funcionamiento Compensación por retabulación		25,859.98	0.00		
00383 29/12/2022 D 00004 00004	Presupuesto de Egresos Comprometido de Gastos de Funcionamiento Compensación por retabulación		0.00	25,859.98		
00380 29/12/2022 D 00001 00001	Presupuesto de Egresos Comprometido de Gastos de Funcionamiento Compensación por retabulación		25,859.98	0.00		
00383 29/12/2022 D 00001 00001	Presupuesto de Egresos Comprometido de Gastos de Funcionamiento Compensación por retabulación		0.00	25,859.98		
	TOTAL:		51,719.96	51,719.96		
8241 C00C06000 0103090201011501010 1345	Gratificación	0.00	77,869.58	77,869.58	0.00	
REN. FECHA TIPO N.POL. REF	CONCEPTO		DEBE	HABER		
00065 22/12/2022 C 00032 00032	Presupuesto de Egresos Comprometido de Gastos de Funcionamiento Gratificación		31,243.81	0.00		
00068 22/12/2022 C 00032 00032	Presupuesto de Egresos Comprometido de Gastos de Funcionamiento Gratificación		0.00	31,243.81		
00065 22/12/2022 C 00034 00034	Presupuesto de Egresos Comprometido de Gastos de Funcionamiento Gratificación		15,381.96	0.00		
00068 22/12/2022 C 00034 00034	Presupuesto de Egresos Comprometido de Gastos de Funcionamiento Gratificación		0.00	15,381.96		
00068 15/12/2022 C 00010 00010	Presupuesto de Egresos Comprometido de Gastos de Funcionamiento Gratificación		0.00	31,243.81		
00065 15/12/2022 C 00010 00010	Presupuesto de Egresos Comprometido de Gastos de Funcionamiento Gratificación		31,243.81	0.00		
	TOTAL:		77,869.58	77,869.58		
8241 C00C06000 0103090201011501010 1412	Aportaciones de servicio de salud	0.00	-7,177.52	-7,177.52	0.00	
REN. FECHA TIPO N.POL. REF	CONCEPTO		DEBE	HABER		
00422 29/12/2022 D 00007 00007	Presupuesto de Egresos Comprometido de Gastos de Funcionamiento Aportaciones de servicio de salud		7,073.68	0.00		
00425 29/12/2022 D 00007 00007	Presupuesto de Egresos Comprometido de Gastos de Funcionamiento Aportaciones de servicio de salud		0.00	7,073.68		
01723 29/12/2022 D 00084 00084	Presupuesto de Egresos Comprometido de Gastos de Funcionamiento Aportaciones de servicio de salud		0.00	-7,703.52		
01724 29/12/2022 D 00084 00084	Presupuesto de Egresos Comprometido de Gastos de Funcionamiento Aportaciones de servicio de salud		0.00	-6,547.68		
01721 29/12/2022 D 00084 00084	Presupuesto de Egresos Comprometido de Gastos de Funcionamiento Aportaciones de servicio de salud		-7,703.52	0.00		
01722 29/12/2022 D 00084 00084	Presupuesto de Egresos Comprometido de Gastos de Funcionamiento Aportaciones de servicio de salud		-6,547.68	0.00		
	TOTAL:		-7,177.52	-7,177.52		
8241 C00C06000 0103090201011501010 1413	Aportaciones al fondo del sistema solidario de reparto	0.00	-5,325.68	-5,325.68	0.00	
REN. FECHA TIPO N.POL. REF	CONCEPTO		DEBE	HABER		

Cuenta Pública 2022
Anexo al Estado de Situación Financiera
(Cifras en Pesos)

MUNICIPIO TENANCINGO 0058 **DEL 1 DE ENERO AL 31 DE DICIEMBRE DE 2022**

Cuenta (3)	Concepto (4)	Saldo Inicial (5)	Debe (6)	Haber (7)	Saldo Final (8)	Fecha de Antigüedad (9)
00432 29/12/2022 D 00007 00007	Presupuesto de Egresos Comprometido de Gastos de Funcionamiento Aportaciones al fondo del sistema solidario de reparto		0.00	5,248.66		
00429 29/12/2022 D 00007 00007	Presupuesto de Egresos Comprometido de Gastos de Funcionamiento Aportaciones al fondo del sistema solidario de reparto		5,248.66	0.00		
01725 29/12/2022 D 00084 00084	Presupuesto de Egresos Comprometido de Gastos de Funcionamiento Aportaciones al fondo del sistema solidario de reparto		-5,715.98	0.00		
01726 29/12/2022 D 00084 00084	Presupuesto de Egresos Comprometido de Gastos de Funcionamiento Aportaciones al fondo del sistema solidario de reparto		-4,858.36	0.00		
01727 29/12/2022 D 00084 00084	Presupuesto de Egresos Comprometido de Gastos de Funcionamiento Aportaciones al fondo del sistema solidario de reparto		0.00	-5,715.98		
01728 29/12/2022 D 00084 00084	Presupuesto de Egresos Comprometido de Gastos de Funcionamiento Aportaciones al fondo del sistema solidario de reparto		0.00	-4,858.36		
	TOTAL:		-5,325.68	-5,325.68		
8241 C00C06000 0103090201011501011414	**Aportaciones del Sistema de Capitalización Individual**	0.00	-1,327.82	-1,327.82	0.00	
REN. FECHA TIPO N.POL. REF	**CONCEPTO**		**DEBE**	**HABER**		
00436 29/12/2022 D 00007 00007	Presupuesto de Egresos Comprometido de Gastos de Funcionamiento Aportaciones del Sistema de Capitalización Individual		1,308.64	0.00		
00439 29/12/2022 D 00007 00007	Presupuesto de Egresos Comprometido de Gastos de Funcionamiento Aportaciones del Sistema de Capitalización Individual		0.00	1,308.64		
01729 29/12/2022 D 00084 00084	Presupuesto de Egresos Comprometido de Gastos de Funcionamiento Aportaciones del Sistema de Capitalización Individual		-1,425.14	0.00		
01730 29/12/2022 D 00084 00084	Presupuesto de Egresos Comprometido de Gastos de Funcionamiento Aportaciones del Sistema de Capitalización Individual		-1,211.32	0.00		
01731 29/12/2022 D 00084 00084	Presupuesto de Egresos Comprometido de Gastos de Funcionamiento Aportaciones del Sistema de Capitalización Individual		0.00	-1,425.14		
01732 29/12/2022 D 00084 00084	Presupuesto de Egresos Comprometido de Gastos de Funcionamiento Aportaciones del Sistema de Capitalización Individual		0.00	-1,211.32		
	TOTAL:		-1,327.82	-1,327.82		
8241 C00C06000 0103090201011501011415	**Aportaciones para financiar los gastos generales de administración del ISSEMYM**	0.00	-628.04	-628.04	0.00	
REN. FECHA TIPO N.POL. REF	**CONCEPTO**		**DEBE**	**HABER**		
00443 29/12/2022 D 00007 00007	Presupuesto de Egresos Comprometido de Gastos de Funcionamiento Aportaciones para financiar los gastos generales de administración del ISSEMYM		618.94	0.00		
00446 29/12/2022 D 00007 00007	Presupuesto de Egresos Comprometido de Gastos de Funcionamiento Aportaciones para financiar los gastos generales de administración del ISSEMYM		0.00	618.94		
01733 29/12/2022 D 00084 00084	Presupuesto de Egresos Comprometido de Gastos de Funcionamiento Aportaciones para financiar los gastos generales de administración del ISSEMYM		-674.06	0.00		
01734 29/12/2022 D 00084 00084	Presupuesto de Egresos Comprometido de Gastos de Funcionamiento Aportaciones para financiar los gastos generales de administración del ISSEMYM		-572.92	0.00		
01735 29/12/2022 D 00084 00084	Presupuesto de Egresos Comprometido de Gastos de Funcionamiento Aportaciones para financiar los gastos generales de administración del ISSEMYM		0.00	-674.06		
01736 29/12/2022 D 00084 00084	Presupuesto de Egresos Comprometido de Gastos de Funcionamiento Aportaciones para financiar los gastos generales de administración del ISSEMYM		0.00	-572.92		
	TOTAL:		-628.04	-628.04		
8241 C00C06000 0103090201011501011416	**Aportaciones para riesgo de trabajo**	0.00	-2,960.70	-2,960.70	0.00	
REN. FECHA TIPO N.POL. REF	**CONCEPTO**		**DEBE**	**HABER**		
00453 29/12/2022 D 00007 00007	Presupuesto de Egresos Comprometido de Gastos de Funcionamiento Aportaciones para riesgo de trabajo		0.00	2,917.88		
00450 29/12/2022 D 00007 00007	Presupuesto de Egresos Comprometido de Gastos de Funcionamiento Aportaciones para riesgo de trabajo		2,917.88	0.00		
01737 29/12/2022 D 00084 00084	Presupuesto de Egresos Comprometido de Gastos de Funcionamiento Aportaciones para riesgo de trabajo		-3,177.68	0.00		
01738 29/12/2022 D 00084 00084	Presupuesto de Egresos Comprometido de Gastos de Funcionamiento Aportaciones para riesgo de trabajo		-2,700.90	0.00		
01739 29/12/2022 D 00084 00084	Presupuesto de Egresos Comprometido de Gastos de Funcionamiento Aportaciones para riesgo de trabajo		0.00	-3,177.68		
01740 29/12/2022 D 00084 00084	Presupuesto de Egresos Comprometido de Gastos de Funcionamiento Aportaciones para riesgo de trabajo		0.00	-2,700.90		
	TOTAL:		-2,960.70	-2,960.70		
8241 C00C06000 0103090201012501021412	**Aportaciones de servicio de salud**	0.00	14,251.20	14,251.20	0.00	
REN. FECHA TIPO N.POL. REF	**CONCEPTO**		**DEBE**	**HABER**		
01741 29/12/2022 D 00084 00084	Presupuesto de Egresos Comprometido de Gastos de Funcionamiento Aportaciones de servicio de salud		7,703.52	0.00		
01742 29/12/2022 D 00084 00084	Presupuesto de Egresos Comprometido de Gastos de Funcionamiento Aportaciones de servicio de salud		6,547.68	0.00		
01743 29/12/2022 D 00084 00084	Presupuesto de Egresos Comprometido de Gastos de Funcionamiento Aportaciones de servicio de salud		0.00	7,703.52		
01744 29/12/2022 D 00084 00084	Presupuesto de Egresos Comprometido de Gastos de Funcionamiento Aportaciones de servicio de salud		0.00	6,547.68		
	TOTAL:		14,251.20	14,251.20		
8241 C00C06000 0103090201012501021413	**Aportaciones al fondo del sistema solidario de reparto**	0.00	10,574.34	10,574.34	0.00	
REN. FECHA TIPO N.POL. REF	**CONCEPTO**		**DEBE**	**HABER**		

Cuenta Pública 2022
Anexo al Estado de Situación Financiera
(Cifras en Pesos)

MUNICIPIO TENANCINGO 0058 — DEL 1 DE ENERO AL 31 DE DICIEMBRE DE 2022

Cuenta (3)	Concepto (4)	Saldo Inicial (5)	Debe (6)	Haber (7)	Saldo Final (8)	Fecha de Antigüedad (9)
01745 29/12/2022 D 00084 00084	Presupuesto de Egresos Comprometido de Gastos de Funcionamiento Aportaciones al fondo del sistema solidario de reparto		5,715.98	0.00		
01746 29/12/2022 D 00084 00084	Presupuesto de Egresos Comprometido de Gastos de Funcionamiento Aportaciones al fondo del sistema solidario de reparto		4,858.36	0.00		
01747 29/12/2022 D 00084 00084	Presupuesto de Egresos Comprometido de Gastos de Funcionamiento Aportaciones al fondo del sistema solidario de reparto		0.00	5,715.98		
01748 29/12/2022 D 00084 00084	Presupuesto de Egresos Comprometido de Gastos de Funcionamiento Aportaciones al fondo del sistema solidario de reparto		0.00	4,858.36		
	TOTAL:		10,574.34	10,574.34		
8241 C00C06000 0103090201012501O2 1414	Aportaciones del Sistema de Capitalización Individual	0.00	2,636.46	2,636.46	0.00	
REN. FECHA TIPO N.POL. REF	CONCEPTO		DEBE	HABER		
01751 29/12/2022 D 00084 00084	Presupuesto de Egresos Comprometido de Gastos de Funcionamiento Aportaciones del Sistema de Capitalización Individual		0.00	1,425.14		
01752 29/12/2022 D 00084 00084	Presupuesto de Egresos Comprometido de Gastos de Funcionamiento Aportaciones del Sistema de Capitalización Individual		0.00	1,211.32		
01749 29/12/2022 D 00084 00084	Presupuesto de Egresos Comprometido de Gastos de Funcionamiento Aportaciones del Sistema de Capitalización Individual		1,425.14	0.00		
01750 29/12/2022 D 00084 00084	Presupuesto de Egresos Comprometido de Gastos de Funcionamiento Aportaciones del Sistema de Capitalización Individual		1,211.32	0.00		
	TOTAL:		2,636.46	2,636.46		
8241 C00C06000 0103090201012501O2 1415	Aportaciones para financiar los gastos generales de administración del ISSEMYM	0.00	1,246.98	1,246.98	0.00	
REN. FECHA TIPO N.POL. REF	CONCEPTO		DEBE	HABER		
01753 29/12/2022 D 00084 00084	Presupuesto de Egresos Comprometido de Gastos de Funcionamiento Aportaciones para financiar los gastos generales de administración del ISSEMYM		674.06	0.00		
01754 29/12/2022 D 00084 00084	Presupuesto de Egresos Comprometido de Gastos de Funcionamiento Aportaciones para financiar los gastos generales de administración del ISSEMYM		572.92	0.00		
01755 29/12/2022 D 00084 00084	Presupuesto de Egresos Comprometido de Gastos de Funcionamiento Aportaciones para financiar los gastos generales de administración del ISSEMYM		0.00	674.06		
01756 29/12/2022 D 00084 00084	Presupuesto de Egresos Comprometido de Gastos de Funcionamiento Aportaciones para financiar los gastos generales de administración del ISSEMYM		0.00	572.92		
	TOTAL:		1,246.98	1,246.98		
8241 C00C06000 0103090201012501O2 1416	Aportaciones para riesgo de trabajo	0.00	5,878.58	5,878.58	0.00	
REN. FECHA TIPO N.POL. REF	CONCEPTO		DEBE	HABER		
01757 29/12/2022 D 00084 00084	Presupuesto de Egresos Comprometido de Gastos de Funcionamiento Aportaciones para riesgo de trabajo		3,177.68	0.00		
01758 29/12/2022 D 00084 00084	Presupuesto de Egresos Comprometido de Gastos de Funcionamiento Aportaciones para riesgo de trabajo		2,700.90	0.00		
01759 29/12/2022 D 00084 00084	Presupuesto de Egresos Comprometido de Gastos de Funcionamiento Aportaciones para riesgo de trabajo		0.00	3,177.68		
01760 29/12/2022 D 00084 00084	Presupuesto de Egresos Comprometido de Gastos de Funcionamiento Aportaciones para riesgo de trabajo		0.00	2,700.90		
	TOTAL:		5,878.58	5,878.58		
8241 C00C07000 0103090201011501O1 1111	Dietas	0.00	59,208.34	59,208.34	0.00	
REN. FECHA TIPO N.POL. REF	CONCEPTO		DEBE	HABER		
00387 29/12/2022 D 00004 00004	Presupuesto de Egresos Comprometido de Gastos de Funcionamiento Dietas		29,604.17	0.00		
00387 29/12/2022 D 00001 00001	Presupuesto de Egresos Comprometido de Gastos de Funcionamiento Dietas		29,604.17	0.00		
00390 29/12/2022 D 00004 00004	Presupuesto de Egresos Comprometido de Gastos de Funcionamiento Dietas		0.00	29,604.17		
00390 29/12/2022 D 00001 00001	Presupuesto de Egresos Comprometido de Gastos de Funcionamiento Dietas		0.00	29,604.17		
	TOTAL:		59,208.34	59,208.34		
8241 C00C07000 0103090201011501O1 1131	Sueldo base	0.00	24,945.26	24,945.26	0.00	
REN. FECHA TIPO N.POL. REF	CONCEPTO		DEBE	HABER		
00394 29/12/2022 D 00004 00004	Presupuesto de Egresos Comprometido de Gastos de Funcionamiento Sueldo base		12,472.63	0.00		
00397 29/12/2022 D 00004 00004	Presupuesto de Egresos Comprometido de Gastos de Funcionamiento Sueldo base		0.00	12,472.63		
00394 29/12/2022 D 00001 00001	Presupuesto de Egresos Comprometido de Gastos de Funcionamiento Sueldo base		12,472.63	0.00		
00397 29/12/2022 D 00001 00001	Presupuesto de Egresos Comprometido de Gastos de Funcionamiento Sueldo base		0.00	12,472.63		
	TOTAL:		24,945.26	24,945.26		
8241 C00C07000 0103090201011501O1 1311	Prima por años de servicio	0.00	1,320.00	1,320.00	0.00	
REN. FECHA TIPO N.POL. REF	CONCEPTO		DEBE	HABER		
00418 29/12/2022 D 00001 00001	Presupuesto de Egresos Comprometido de Gastos de Funcionamiento Prima por años de servicio		0.00	660.00		
00418 29/12/2022 D 00004 00004	Presupuesto de Egresos Comprometido de Gastos de Funcionamiento Prima por años de servicio		0.00	660.00		
00415 29/12/2022 D 00004 00004	Presupuesto de Egresos Comprometido de Gastos de Funcionamiento Prima por años de servicio		660.00	0.00		
00415 29/12/2022 D 00001 00001	Presupuesto de Egresos Comprometido de Gastos de Funcionamiento Prima por años de servicio		660.00	0.00		
	TOTAL:		1,320.00	1,320.00		

Cuenta Pública 2022
Anexo al Estado de Situación Financiera
(Cifras en Pesos)

MUNICIPIO TENANCINGO 0058 — DEL 1 DE ENERO AL 31 DE DICIEMBRE DE 2022

Cuenta (3)	Concepto (4)	Saldo Inicial (5)	Debe (6)	Haber (7)	Saldo Final (8)	Fecha de Antigüedad (9)
8241 C00C07000 0103090201011501011321	Prima vacacional	0.00	63,668.84	63,668.84	0.00	
REN. FECHA TIPO N.POL. REF	CONCEPTO		DEBE	HABER		
00093 29/12/2022 D 00009 00009	Presupuesto de Egresos Comprometido de Gastos de Funcionamiento Prima vacacional		63,668.84	0.00		
00096 29/12/2022 D 00009 00009	Presupuesto de Egresos Comprometido de Gastos de Funcionamiento Prima vacacional		0.00	63,668.84		
	TOTAL:		63,668.84	63,668.84		
8241 C00C07000 0103090201011501011322	Aguinaldo	0.00	142,730.56	142,730.56	0.00	
REN. FECHA TIPO N.POL. REF	CONCEPTO		DEBE	HABER		
00093 29/12/2022 D 00008 00008	Presupuesto de Egresos Comprometido de Gastos de Funcionamiento Aguinaldo		142,730.56	0.00		
00096 29/12/2022 D 00008 00008	Presupuesto de Egresos Comprometido de Gastos de Funcionamiento Aguinaldo		0.00	142,730.56		
	TOTAL:		142,730.56	142,730.56		
8241 C00C07000 0103090201011501011344	Compensación por retabulación	0.00	37,516.00	37,516.00	0.00	
REN. FECHA TIPO N.POL. REF	CONCEPTO		DEBE	HABER		
00422 29/12/2022 D 00004 00004	Presupuesto de Egresos Comprometido de Gastos de Funcionamiento Compensación por retabulación		18,758.00	0.00		
00425 29/12/2022 D 00004 00004	Presupuesto de Egresos Comprometido de Gastos de Funcionamiento Compensación por retabulación		0.00	18,758.00		
00422 29/12/2022 D 00001 00001	Presupuesto de Egresos Comprometido de Gastos de Funcionamiento Compensación por retabulación		18,758.00	0.00		
00425 29/12/2022 D 00001 00001	Presupuesto de Egresos Comprometido de Gastos de Funcionamiento Compensación por retabulación		0.00	18,758.00		
	TOTAL:		37,516.00	37,516.00		
8241 C00C07000 0103090201011501011345	Gratificación	0.00	85,080.85	85,080.85	0.00	
REN. FECHA TIPO N.POL. REF	CONCEPTO		DEBE	HABER		
00404 29/12/2022 D 00004 00004	Presupuesto de Egresos Comprometido de Gastos de Funcionamiento Gratificación		0.00	1,022.00		
00401 29/12/2022 D 00004 00004	Presupuesto de Egresos Comprometido de Gastos de Funcionamiento Gratificación		1,022.00	0.00		
00401 29/12/2022 D 00001 00001	Presupuesto de Egresos Comprometido de Gastos de Funcionamiento Gratificación		1,022.00	0.00		
00404 29/12/2022 D 00001 00001	Presupuesto de Egresos Comprometido de Gastos de Funcionamiento Gratificación		0.00	1,022.00		
00072 22/12/2022 C 00032 00032	Presupuesto de Egresos Comprometido de Gastos de Funcionamiento Gratificación		35,016.63	0.00		
00075 22/12/2022 C 00032 00032	Presupuesto de Egresos Comprometido de Gastos de Funcionamiento Gratificación		0.00	35,016.63		
00072 22/12/2022 C 00034 00034	Presupuesto de Egresos Comprometido de Gastos de Funcionamiento Gratificación		13,003.59	0.00		
00075 22/12/2022 C 00034 00034	Presupuesto de Egresos Comprometido de Gastos de Funcionamiento Gratificación		0.00	13,003.59		
00075 15/12/2022 C 00010 00010	Presupuesto de Egresos Comprometido de Gastos de Funcionamiento Gratificación		0.00	35,016.63		
00072 15/12/2022 C 00010 00010	Presupuesto de Egresos Comprometido de Gastos de Funcionamiento Gratificación		35,016.63	0.00		
	TOTAL:		85,080.85	85,080.85		
8241 C00C07000 0103090201011501011412	Aportaciones de servicio de salud	0.00	-8,679.76	-8,679.76	0.00	
REN. FECHA TIPO N.POL. REF	CONCEPTO		DEBE	HABER		
00457 29/12/2022 D 00007 00007	Presupuesto de Egresos Comprometido de Gastos de Funcionamiento Aportaciones de servicio de salud		8,679.76	0.00		
00460 29/12/2022 D 00007 00007	Presupuesto de Egresos Comprometido de Gastos de Funcionamiento Aportaciones de servicio de salud		0.00	8,679.76		
01863 29/12/2022 D 00084 00084	Presupuesto de Egresos Comprometido de Gastos de Funcionamiento Aportaciones de servicio de salud		0.00	-8,679.76		
01864 29/12/2022 D 00084 00084	Presupuesto de Egresos Comprometido de Gastos de Funcionamiento Aportaciones de servicio de salud		0.00	-8,679.76		
01861 29/12/2022 D 00084 00084	Presupuesto de Egresos Comprometido de Gastos de Funcionamiento Aportaciones de servicio de salud		-8,679.76	0.00		
01862 29/12/2022 D 00084 00084	Presupuesto de Egresos Comprometido de Gastos de Funcionamiento Aportaciones de servicio de salud		-8,679.76	0.00		
	TOTAL:		-8,679.76	-8,679.76		
8241 C00C07000 0103090201011501011413	Aportaciones al fondo del sistema solidario de reparto	0.00	-6,440.38	-6,440.38	0.00	
REN. FECHA TIPO N.POL. REF	CONCEPTO		DEBE	HABER		
00464 29/12/2022 D 00007 00007	Presupuesto de Egresos Comprometido de Gastos de Funcionamiento Aportaciones al fondo del sistema solidario de reparto		6,440.38	0.00		
00467 29/12/2022 D 00007 00007	Presupuesto de Egresos Comprometido de Gastos de Funcionamiento Aportaciones al fondo del sistema solidario de reparto		0.00	6,440.38		
01865 29/12/2022 D 00084 00084	Presupuesto de Egresos Comprometido de Gastos de Funcionamiento Aportaciones al fondo del sistema solidario de reparto		-6,440.38	0.00		
01866 29/12/2022 D 00084 00084	Presupuesto de Egresos Comprometido de Gastos de Funcionamiento Aportaciones al fondo del sistema solidario de reparto		-6,440.38	0.00		
01867 29/12/2022 D 00084 00084	Presupuesto de Egresos Comprometido de Gastos de Funcionamiento Aportaciones al fondo del sistema solidario de reparto		0.00	-6,440.38		
01868 29/12/2022 D 00084 00084	Presupuesto de Egresos Comprometido de Gastos de Funcionamiento Aportaciones al fondo del sistema solidario de reparto		0.00	-6,440.38		
	TOTAL:		-6,440.38	-6,440.38		
8241 C00C07000 0103090201011501011414	Aportaciones del Sistema de Capitalización Individual	0.00	-1,605.76	-1,605.76	0.00	
REN. FECHA TIPO N.POL. REF	CONCEPTO		DEBE	HABER		

Cuenta Pública 2022
Anexo al Estado de Situación Financiera
(Cifras en Pesos)

MUNICIPIO TENANCINGO 0058 — DEL 1 DE ENERO AL 31 DE DICIEMBRE DE 2022

Cuenta (3)	Concepto (4)	Saldo Inicial (5)	Debe (6)	Haber (7)	Saldo Final (8)	Fecha de Antigüedad (9)
00471 29/12/2022 D 00007 00007	Presupuesto de Egresos Comprometido de Gastos de Funcionamiento Aportaciones del Sistema de Capitalización Individual		1,605.76	0.00		
00474 29/12/2022 D 00007 00007	Presupuesto de Egresos Comprometido de Gastos de Funcionamiento Aportaciones del Sistema de Capitalización Individual		0.00	1,605.76		
01869 29/12/2022 D 00084 00084	Presupuesto de Egresos Comprometido de Gastos de Funcionamiento Aportaciones del Sistema de Capitalización Individual		-1,605.76	0.00		
01870 29/12/2022 D 00084 00084	Presupuesto de Egresos Comprometido de Gastos de Funcionamiento Aportaciones del Sistema de Capitalización Individual		-1,605.76	0.00		
01871 29/12/2022 D 00084 00084	Presupuesto de Egresos Comprometido de Gastos de Funcionamiento Aportaciones del Sistema de Capitalización Individual		0.00	-1,605.76		
01872 29/12/2022 D 00084 00084	Presupuesto de Egresos Comprometido de Gastos de Funcionamiento Aportaciones del Sistema de Capitalización Individual		0.00	-1,605.76		
	TOTAL:		-1,605.76	-1,605.76		
8241 C00C07000 010309020101150101 1415	**Aportaciones para financiar los gastos generales de administración del ISSEMYM**	0.00	-759.48	-759.48	0.00	
REN. FECHA TIPO N.POL. REF	CONCEPTO		DEBE	HABER		
00481 29/12/2022 D 00007 00007	Presupuesto de Egresos Comprometido de Gastos de Funcionamiento Aportaciones para financiar los gastos generales de administración del ISSEMYM		0.00	759.48		
00478 29/12/2022 D 00007 00007	Presupuesto de Egresos Comprometido de Gastos de Funcionamiento Aportaciones para financiar los gastos generales de administración del ISSEMYM		759.48	0.00		
01873 29/12/2022 D 00084 00084	Presupuesto de Egresos Comprometido de Gastos de Funcionamiento Aportaciones para financiar los gastos generales de administración del ISSEMYM		-759.48	0.00		
01874 29/12/2022 D 00084 00084	Presupuesto de Egresos Comprometido de Gastos de Funcionamiento Aportaciones para financiar los gastos generales de administración del ISSEMYM		-759.48	0.00		
01875 29/12/2022 D 00084 00084	Presupuesto de Egresos Comprometido de Gastos de Funcionamiento Aportaciones para financiar los gastos generales de administración del ISSEMYM		0.00	-759.48		
01876 29/12/2022 D 00084 00084	Presupuesto de Egresos Comprometido de Gastos de Funcionamiento Aportaciones para financiar los gastos generales de administración del ISSEMYM		0.00	-759.48		
	TOTAL:		-759.48	-759.48		
8241 C00C07000 010309020101150101 1416	**Aportaciones para riesgo de trabajo**	0.00	-3,580.42	-3,580.42	0.00	
REN. FECHA TIPO N.POL. REF	CONCEPTO		DEBE	HABER		
00488 29/12/2022 D 00007 00007	Presupuesto de Egresos Comprometido de Gastos de Funcionamiento Aportaciones para riesgo de trabajo		0.00	3,580.42		
00485 29/12/2022 D 00007 00007	Presupuesto de Egresos Comprometido de Gastos de Funcionamiento Aportaciones para riesgo de trabajo		3,580.42	0.00		
01877 29/12/2022 D 00084 00084	Presupuesto de Egresos Comprometido de Gastos de Funcionamiento Aportaciones para riesgo de trabajo		-3,580.42	0.00		
01878 29/12/2022 D 00084 00084	Presupuesto de Egresos Comprometido de Gastos de Funcionamiento Aportaciones para riesgo de trabajo		-3,580.42	0.00		
01879 29/12/2022 D 00084 00084	Presupuesto de Egresos Comprometido de Gastos de Funcionamiento Aportaciones para riesgo de trabajo		0.00	-3,580.42		
01880 29/12/2022 D 00084 00084	Presupuesto de Egresos Comprometido de Gastos de Funcionamiento Aportaciones para riesgo de trabajo		0.00	-3,580.42		
	TOTAL:		-3,580.42	-3,580.42		
8241 C00C07000 010309020101150101 1595	**Despensa**	0.00	600.00	600.00	0.00	
REN. FECHA TIPO N.POL. REF	CONCEPTO		DEBE	HABER		
00408 29/12/2022 D 00004 00004	Presupuesto de Egresos Comprometido de Gastos de Funcionamiento Despensa		300.00	0.00		
00411 29/12/2022 D 00004 00004	Presupuesto de Egresos Comprometido de Gastos de Funcionamiento Despensa		0.00	300.00		
00408 29/12/2022 D 00001 00001	Presupuesto de Egresos Comprometido de Gastos de Funcionamiento Despensa		300.00	0.00		
00411 29/12/2022 D 00001 00001	Presupuesto de Egresos Comprometido de Gastos de Funcionamiento Despensa		0.00	300.00		
	TOTAL:		600.00	600.00		
8241 C00C07000 010309020101250102 1412	**Aportaciones de servicio de salud**	0.00	17,359.52	17,359.52	0.00	
REN. FECHA TIPO N.POL. REF	CONCEPTO		DEBE	HABER		
01881 29/12/2022 D 00084 00084	Presupuesto de Egresos Comprometido de Gastos de Funcionamiento Aportaciones de servicio de salud		8,679.76	0.00		
01882 29/12/2022 D 00084 00084	Presupuesto de Egresos Comprometido de Gastos de Funcionamiento Aportaciones de servicio de salud		8,679.76	0.00		
01883 29/12/2022 D 00084 00084	Presupuesto de Egresos Comprometido de Gastos de Funcionamiento Aportaciones de servicio de salud		0.00	8,679.76		
01884 29/12/2022 D 00084 00084	Presupuesto de Egresos Comprometido de Gastos de Funcionamiento Aportaciones de servicio de salud		0.00	8,679.76		
	TOTAL:		17,359.52	17,359.52		
8241 C00C07000 010309020101250102 1413	**Aportaciones al fondo del sistema solidario de reparto**	0.00	12,880.76	12,880.76	0.00	
REN. FECHA TIPO N.POL. REF	CONCEPTO		DEBE	HABER		
01885 29/12/2022 D 00084 00084	Presupuesto de Egresos Comprometido de Gastos de Funcionamiento Aportaciones al fondo del sistema solidario de reparto		6,440.38	0.00		
01886 29/12/2022 D 00084 00084	Presupuesto de Egresos Comprometido de Gastos de Funcionamiento Aportaciones al fondo del sistema solidario de reparto		6,440.38	0.00		
01887 29/12/2022 D 00084 00084	Presupuesto de Egresos Comprometido de Gastos de Funcionamiento Aportaciones al fondo del sistema solidario de reparto		0.00	6,440.38		
01888 29/12/2022 D 00084 00084	Presupuesto de Egresos Comprometido de Gastos de Funcionamiento Aportaciones al fondo del sistema solidario de reparto		0.00	6,440.38		

Cuenta Pública 2022
Anexo al Estado de Situación Financiera
(Cifras en Pesos)

MUNICIPIO TENANCINGO 0058 — DEL 1 DE ENERO AL 31 DE DICIEMBRE DE 2022

Cuenta (3)	Concepto (4)	Saldo Inicial (5)	Debe (6)	Haber (7)	Saldo Final (8)	Fecha de Antigüedad (9)
	TOTAL:		12,880.76	12,880.76		
8241 C00C07000 010309020101250102 1414	Aportaciones del Sistema de Capitalización Individual	0.00	3,211.52	3,211.52	0.00	
REN. FECHA TIPO N.POL. REF	CONCEPTO		DEBE	HABER		
01891 29/12/2022 D 00084 00084	Presupuesto de Egresos Comprometido de Gastos de Funcionamiento Aportaciones del Sistema de Capitalización Individual		0.00	1,605.76		
01892 29/12/2022 D 00084 00084	Presupuesto de Egresos Comprometido de Gastos de Funcionamiento Aportaciones del Sistema de Capitalización Individual		0.00	1,605.76		
01889 29/12/2022 D 00084 00084	Presupuesto de Egresos Comprometido de Gastos de Funcionamiento Aportaciones del Sistema de Capitalización Individual		1,605.76	0.00		
01890 29/12/2022 D 00084 00084	Presupuesto de Egresos Comprometido de Gastos de Funcionamiento Aportaciones del Sistema de Capitalización Individual		1,605.76	0.00		
	TOTAL:		3,211.52	3,211.52		
8241 C00C07000 010309020101250102 1415	Aportaciones para financiar los gastos generales de administración del ISSEMYM	0.00	1,518.96	1,518.96	0.00	
REN. FECHA TIPO N.POL. REF	CONCEPTO		DEBE	HABER		
01893 29/12/2022 D 00084 00084	Presupuesto de Egresos Comprometido de Gastos de Funcionamiento Aportaciones para financiar los gastos generales de administración del ISSEMYM		759.48	0.00		
01894 29/12/2022 D 00084 00084	Presupuesto de Egresos Comprometido de Gastos de Funcionamiento Aportaciones para financiar los gastos generales de administración del ISSEMYM		759.48	0.00		
01895 29/12/2022 D 00084 00084	Presupuesto de Egresos Comprometido de Gastos de Funcionamiento Aportaciones para financiar los gastos generales de administración del ISSEMYM		0.00	759.48		
01896 29/12/2022 D 00084 00084	Presupuesto de Egresos Comprometido de Gastos de Funcionamiento Aportaciones para financiar los gastos generales de administración del ISSEMYM		0.00	759.48		
	TOTAL:		1,518.96	1,518.96		
8241 C00C07000 010309020101250102 1416	Aportaciones para riesgo de trabajo	0.00	7,160.84	7,160.84	0.00	
REN. FECHA TIPO N.POL. REF	CONCEPTO		DEBE	HABER		
01897 29/12/2022 D 00084 00084	Presupuesto de Egresos Comprometido de Gastos de Funcionamiento Aportaciones para riesgo de trabajo		3,580.42	0.00		
01898 29/12/2022 D 00084 00084	Presupuesto de Egresos Comprometido de Gastos de Funcionamiento Aportaciones para riesgo de trabajo		3,580.42	0.00		
01899 29/12/2022 D 00084 00084	Presupuesto de Egresos Comprometido de Gastos de Funcionamiento Aportaciones para riesgo de trabajo		0.00	3,580.42		
01900 29/12/2022 D 00084 00084	Presupuesto de Egresos Comprometido de Gastos de Funcionamiento Aportaciones para riesgo de trabajo		0.00	3,580.42		
	TOTAL:		7,160.84	7,160.84		
8241 D00109000 010801010301110101 3362	Impresiones de documentos oficiales para la prestación de servicios públicos, identificación, formatos adminis	0.00	15,000.00	15,000.00	0.00	
REN. FECHA TIPO N.POL. REF	CONCEPTO		DEBE	HABER		
00005 19/12/2022 E 00040 00040	Presupuesto de Egresos Comprometido de Gastos de Funcionamiento Impresiones de documentos oficiales para la prestación de servicios públicos, identificación, formatos administrativos y fiscales, formas valoradas, c		0.00	15,000.00		
00002 19/12/2022 E 00040 00040	Presupuesto de Egresos Comprometido de Gastos de Funcionamiento Impresiones de documentos oficiales para la prestación de servicios públicos, identificación, formatos administrativos y fiscales, formas valoradas, c		15,000.00	0.00		
	TOTAL:		15,000.00	15,000.00		
8241 D00109000 010801010301150101 1131	Sueldo base	0.00	153,202.66	153,202.66	0.00	
REN. FECHA TIPO N.POL. REF	CONCEPTO		DEBE	HABER		
00429 29/12/2022 D 00004 00004	Presupuesto de Egresos Comprometido de Gastos de Funcionamiento Sueldo base		76,601.33	0.00		
00432 29/12/2022 D 00004 00004	Presupuesto de Egresos Comprometido de Gastos de Funcionamiento Sueldo base		0.00	76,601.33		
00429 29/12/2022 D 00001 00001	Presupuesto de Egresos Comprometido de Gastos de Funcionamiento Sueldo base		76,601.33	0.00		
00432 29/12/2022 D 00001 00001	Presupuesto de Egresos Comprometido de Gastos de Funcionamiento Sueldo base		0.00	76,601.33		
	TOTAL:		153,202.66	153,202.66		
8241 D00109000 010801010301150101 1311	Prima por años de servicio	0.00	5,060.00	5,060.00	0.00	
REN. FECHA TIPO N.POL. REF	CONCEPTO		DEBE	HABER		
00450 29/12/2022 D 00001 00001	Presupuesto de Egresos Comprometido de Gastos de Funcionamiento Prima por años de servicio		2,530.00	0.00		
00453 29/12/2022 D 00001 00001	Presupuesto de Egresos Comprometido de Gastos de Funcionamiento Prima por años de servicio		0.00	2,530.00		
00450 29/12/2022 D 00004 00004	Presupuesto de Egresos Comprometido de Gastos de Funcionamiento Prima por años de servicio		2,530.00	0.00		
00453 29/12/2022 D 00004 00004	Presupuesto de Egresos Comprometido de Gastos de Funcionamiento Prima por años de servicio		0.00	2,530.00		
	TOTAL:		5,060.00	5,060.00		
8241 D00109000 010801010301150101 1321	Prima vacacional	0.00	115,909.91	115,909.91	0.00	
REN. FECHA TIPO N.POL. REF	CONCEPTO		DEBE	HABER		
00103 29/12/2022 D 00009 00009	Presupuesto de Egresos Comprometido de Gastos de Funcionamiento Prima vacacional		0.00	115,909.91		
00100 29/12/2022 D 00009 00009	Presupuesto de Egresos Comprometido de Gastos de Funcionamiento Prima vacacional		115,909.91	0.00		
	TOTAL:		115,909.91	115,909.91		
8241 D00109000 010801010301150101 1322	Aguinaldo	0.00	306,868.40	306,868.40	0.00	
REN. FECHA TIPO N.POL. REF	CONCEPTO		DEBE	HABER		

Cuenta (3)					Concepto (4)	Saldo Inicial (5)	Debe (6)	Haber (7)	Saldo Final (8)	Fecha de Antigüedad (9)
00100	29/12/2022	D	00008	00008	Presupuesto de Egresos Comprometido de Gastos de Funcionamiento Aguinaldo		306,868.40	0.00		
00103	29/12/2022	D	00008	00008	Presupuesto de Egresos Comprometido de Gastos de Funcionamiento Aguinaldo		0.00	306,868.40		
					TOTAL:		306,868.40	306,868.40		
8241 D00109000 0108010103011501O1 1344					Compensación por retabulación	0.00	39,748.20	39,748.20	0.00	
REN.	FECHA	TIPO	N.POL.	REF	CONCEPTO		DEBE	HABER		
00457	29/12/2022	D	00001	00001	Presupuesto de Egresos Comprometido de Gastos de Funcionamiento Compensación por retabulación		19,874.10	0.00		
00460	29/12/2022	D	00001	00001	Presupuesto de Egresos Comprometido de Gastos de Funcionamiento Compensación por retabulación		0.00	19,874.10		
00457	29/12/2022	D	00004	00004	Presupuesto de Egresos Comprometido de Gastos de Funcionamiento Compensación por retabulación		19,874.10	0.00		
00460	29/12/2022	D	00004	00004	Presupuesto de Egresos Comprometido de Gastos de Funcionamiento Compensación por retabulación		0.00	19,874.10		
					TOTAL:		39,748.20	39,748.20		
8241 D00109000 0108010103011501O1 1345					Gratificación	0.00	19,560.82	19,560.82	0.00	
REN.	FECHA	TIPO	N.POL.	REF	CONCEPTO		DEBE	HABER		
00436	29/12/2022	D	00004	00004	Presupuesto de Egresos Comprometido de Gastos de Funcionamiento Gratificación		9,780.41	0.00		
00439	29/12/2022	D	00004	00004	Presupuesto de Egresos Comprometido de Gastos de Funcionamiento Gratificación		0.00	9,780.41		
00436	29/12/2022	D	00001	00001	Presupuesto de Egresos Comprometido de Gastos de Funcionamiento Gratificación		9,780.41	0.00		
00439	29/12/2022	D	00001	00001	Presupuesto de Egresos Comprometido de Gastos de Funcionamiento Gratificación		0.00	9,780.41		
					TOTAL:		19,560.82	19,560.82		
8241 D00109000 0108010103011501O1 1412					Aportaciones de servicio de salud	0.00	-17,576.34	-17,576.34	0.00	
REN.	FECHA	TIPO	N.POL.	REF	CONCEPTO		DEBE	HABER		
00492	29/12/2022	D	00007	00007	Presupuesto de Egresos Comprometido de Gastos de Funcionamiento Aportaciones de servicio de salud		17,576.34	0.00		
00495	29/12/2022	D	00007	00007	Presupuesto de Egresos Comprometido de Gastos de Funcionamiento Aportaciones de servicio de salud		0.00	17,576.34		
02003	29/12/2022	D	00084	00084	Presupuesto de Egresos Comprometido de Gastos de Funcionamiento Aportaciones de servicio de salud		0.00	-17,576.34		
02004	29/12/2022	D	00084	00084	Presupuesto de Egresos Comprometido de Gastos de Funcionamiento Aportaciones de servicio de salud		0.00	-17,576.34		
02001	29/12/2022	D	00084	00084	Presupuesto de Egresos Comprometido de Gastos de Funcionamiento Aportaciones de servicio de salud		-17,576.34	0.00		
02002	29/12/2022	D	00084	00084	Presupuesto de Egresos Comprometido de Gastos de Funcionamiento Aportaciones de servicio de salud		-17,576.34	0.00		
					TOTAL:		-17,576.34	-17,576.34		
8241 D00109000 0108010103011501O1 1413					Aportaciones al fondo del sistema solidario de reparto	0.00	-13,041.64	-13,041.64	0.00	
REN.	FECHA	TIPO	N.POL.	REF	CONCEPTO		DEBE	HABER		
00499	29/12/2022	D	00007	00007	Presupuesto de Egresos Comprometido de Gastos de Funcionamiento Aportaciones al fondo del sistema solidario de reparto		13,041.64	0.00		
00502	29/12/2022	D	00007	00007	Presupuesto de Egresos Comprometido de Gastos de Funcionamiento Aportaciones al fondo del sistema solidario de reparto		0.00	13,041.64		
02005	29/12/2022	D	00084	00084	Presupuesto de Egresos Comprometido de Gastos de Funcionamiento Aportaciones al fondo del sistema solidario de reparto		-13,041.64	0.00		
02006	29/12/2022	D	00084	00084	Presupuesto de Egresos Comprometido de Gastos de Funcionamiento Aportaciones al fondo del sistema solidario de reparto		-13,041.64	0.00		
02007	29/12/2022	D	00084	00084	Presupuesto de Egresos Comprometido de Gastos de Funcionamiento Aportaciones al fondo del sistema solidario de reparto		0.00	-13,041.64		
02008	29/12/2022	D	00084	00084	Presupuesto de Egresos Comprometido de Gastos de Funcionamiento Aportaciones al fondo del sistema solidario de reparto		0.00	-13,041.64		
					TOTAL:		-13,041.64	-13,041.64		
8241 D00109000 0108010103011501O1 1414					Aportaciones del Sistema de Capitalización Individual	0.00	-2,635.94	-2,635.94	0.00	
REN.	FECHA	TIPO	N.POL.	REF	CONCEPTO		DEBE	HABER		
00509	29/12/2022	D	00007	00007	Presupuesto de Egresos Comprometido de Gastos de Funcionamiento Aportaciones del Sistema de Capitalización Individual		0.00	2,635.94		
00508	29/12/2022	D	00007	00007	Presupuesto de Egresos Comprometido de Gastos de Funcionamiento Aportaciones del Sistema de Capitalización Individual		2,635.94	0.00		
02009	29/12/2022	D	00084	00084	Presupuesto de Egresos Comprometido de Gastos de Funcionamiento Aportaciones del Sistema de Capitalización Individual		-2,635.94	0.00		
02010	29/12/2022	D	00084	00084	Presupuesto de Egresos Comprometido de Gastos de Funcionamiento Aportaciones del Sistema de Capitalización Individual		-2,635.94	0.00		
02011	29/12/2022	D	00084	00084	Presupuesto de Egresos Comprometido de Gastos de Funcionamiento Aportaciones del Sistema de Capitalización Individual		0.00	-2,635.94		
02012	29/12/2022	D	00084	00084	Presupuesto de Egresos Comprometido de Gastos de Funcionamiento Aportaciones del Sistema de Capitalización Individual		0.00	-2,635.94		
					TOTAL:		-2,635.94	-2,635.94		
8241 D00109000 0108010103011501O1 1415					Aportaciones para financiar los gastos generales de administración del ISSEMYM	0.00	-1,537.92	-1,537.92	0.00	
REN.	FECHA	TIPO	N.POL.	REF	CONCEPTO		DEBE	HABER		

Tenancingo
Estado de México
2022-2024

Cuenta Pública 2022
Anexo al Estado de Situación Financiera
(Cifras en Pesos)

MUNICIPIO TENANCINGO 0058 — DEL 1 DE ENERO AL 31 DE DICIEMBRE DE 2022

Cuenta (3)	Concepto (4)	Saldo Inicial (5)	Debe (6)	Haber (7)	Saldo Final (8)	Fecha de Antigüedad (9)
00513 29/12/2022 D 00007 00007	Presupuesto de Egresos Comprometido de Gastos de Funcionamiento Aportaciones para financiar los gastos generales de administración del ISSEMYM		1,537.92	0.00		
00516 29/12/2022 D 00007 00007	Presupuesto de Egresos Comprometido de Gastos de Funcionamiento Aportaciones para financiar los gastos generales de administración del ISSEMYM		0.00	1,537.92		
02013 29/12/2022 D 00084 00084	Presupuesto de Egresos Comprometido de Gastos de Funcionamiento Aportaciones para financiar los gastos generales de administración del ISSEMYM		-1,537.92	0.00		
02014 29/12/2022 D 00084 00084	Presupuesto de Egresos Comprometido de Gastos de Funcionamiento Aportaciones para financiar los gastos generales de administración del ISSEMYM		-1,537.92	0.00		
02015 29/12/2022 D 00084 00084	Presupuesto de Egresos Comprometido de Gastos de Funcionamiento Aportaciones para financiar los gastos generales de administración del ISSEMYM		0.00	-1,537.92		
02016 29/12/2022 D 00084 00084	Presupuesto de Egresos Comprometido de Gastos de Funcionamiento Aportaciones para financiar los gastos generales de administración del ISSEMYM		0.00	-1,537.92		
	TOTAL:		-1,537.92	-1,537.92		
8241 D00109000 010801010301150101 1416	**Aportaciones para riesgo de trabajo**	0.00	-7,250.24	-7,250.24	0.00	
REN. FECHA TIPO N.POL. REF	**CONCEPTO**		**DEBE**	**HABER**		
00520 29/12/2022 D 00007 00007	Presupuesto de Egresos Comprometido de Gastos de Funcionamiento Aportaciones para riesgo de trabajo		7,250.24	0.00		
00523 29/12/2022 D 00007 00007	Presupuesto de Egresos Comprometido de Gastos de Funcionamiento Aportaciones para riesgo de trabajo		0.00	7,250.24		
02017 29/12/2022 D 00084 00084	Presupuesto de Egresos Comprometido de Gastos de Funcionamiento Aportaciones para riesgo de trabajo		-7,250.24	0.00		
02018 29/12/2022 D 00084 00084	Presupuesto de Egresos Comprometido de Gastos de Funcionamiento Aportaciones para riesgo de trabajo		-7,250.24	0.00		
02019 29/12/2022 D 00084 00084	Presupuesto de Egresos Comprometido de Gastos de Funcionamiento Aportaciones para riesgo de trabajo		0.00	-7,250.24		
02020 29/12/2022 D 00084 00084	Presupuesto de Egresos Comprometido de Gastos de Funcionamiento Aportaciones para riesgo de trabajo		0.00	-7,250.24		
	TOTAL:		-7,250.24	-7,250.24		
8241 D00109000 010801010301150101 1595	**Despensa**	0.00	3,000.00	3,000.00	0.00	
REN. FECHA TIPO N.POL. REF	**CONCEPTO**		**DEBE**	**HABER**		
00443 29/12/2022 D 00004 00004	Presupuesto de Egresos Comprometido de Gastos de Funcionamiento Despensa		1,500.00	0.00		
00446 29/12/2022 D 00004 00004	Presupuesto de Egresos Comprometido de Gastos de Funcionamiento Despensa		0.00	1,500.00		
00443 29/12/2022 D 00001 00001	Presupuesto de Egresos Comprometido de Gastos de Funcionamiento Despensa		1,500.00	0.00		
00446 29/12/2022 D 00001 00001	Presupuesto de Egresos Comprometido de Gastos de Funcionamiento Despensa		0.00	1,500.00		
	TOTAL:		3,000.00	3,000.00		
8241 D00109000 010801010301250102 1412	**Aportaciones de servicio de salud**	0.00	35,152.68	35,152.68	0.00	
REN. FECHA TIPO N.POL. REF	**CONCEPTO**		**DEBE**	**HABER**		
02021 29/12/2022 D 00084 00084	Presupuesto de Egresos Comprometido de Gastos de Funcionamiento Aportaciones de servicio de salud		17,576.34	0.00		
02022 29/12/2022 D 00084 00084	Presupuesto de Egresos Comprometido de Gastos de Funcionamiento Aportaciones de servicio de salud		17,576.34	0.00		
02023 29/12/2022 D 00084 00084	Presupuesto de Egresos Comprometido de Gastos de Funcionamiento Aportaciones de servicio de salud		0.00	17,576.34		
02024 29/12/2022 D 00084 00084	Presupuesto de Egresos Comprometido de Gastos de Funcionamiento Aportaciones de servicio de salud		0.00	17,576.34		
	TOTAL:		35,152.68	35,152.68		
8241 D00109000 010801010301250102 1413	**Aportaciones al fondo del sistema solidario de reparto**	0.00	26,083.28	26,083.28	0.00	
REN. FECHA TIPO N.POL. REF	**CONCEPTO**		**DEBE**	**HABER**		
02025 29/12/2022 D 00084 00084	Presupuesto de Egresos Comprometido de Gastos de Funcionamiento Aportaciones al fondo del sistema solidario de reparto		13,041.64	0.00		
02026 29/12/2022 D 00084 00084	Presupuesto de Egresos Comprometido de Gastos de Funcionamiento Aportaciones al fondo del sistema solidario de reparto		13,041.64	0.00		
02027 29/12/2022 D 00084 00084	Presupuesto de Egresos Comprometido de Gastos de Funcionamiento Aportaciones al fondo del sistema solidario de reparto		0.00	13,041.64		
02028 29/12/2022 D 00084 00084	Presupuesto de Egresos Comprometido de Gastos de Funcionamiento Aportaciones al fondo del sistema solidario de reparto		0.00	13,041.64		
	TOTAL:		26,083.28	26,083.28		
8241 D00109000 010801010301250102 1414	**Aportaciones del Sistema de Capitalización Individual**	0.00	5,271.88	5,271.88	0.00	
REN. FECHA TIPO N.POL. REF	**CONCEPTO**		**DEBE**	**HABER**		
02031 29/12/2022 D 00084 00084	Presupuesto de Egresos Comprometido de Gastos de Funcionamiento Aportaciones del Sistema de Capitalización Individual		0.00	2,635.94		
02032 29/12/2022 D 00084 00084	Presupuesto de Egresos Comprometido de Gastos de Funcionamiento Aportaciones del Sistema de Capitalización Individual		0.00	2,635.94		
02029 29/12/2022 D 00084 00084	Presupuesto de Egresos Comprometido de Gastos de Funcionamiento Aportaciones del Sistema de Capitalización Individual		2,635.94	0.00		
02030 29/12/2022 D 00084 00084	Presupuesto de Egresos Comprometido de Gastos de Funcionamiento Aportaciones del Sistema de Capitalización Individual		2,635.94	0.00		
	TOTAL:		5,271.88	5,271.88		
8241 D00109000 010801010301250102 1415	**Aportaciones para financiar los gastos generales de administración del ISSEMYM**	0.00	3,075.84	3,075.84	0.00	
REN. FECHA TIPO N.POL. REF	**CONCEPTO**		**DEBE**	**HABER**		

Cuenta Pública 2022
Anexo al Estado de Situación Financiera
(Cifras en Pesos)

MUNICIPIO TENANCINGO 0058 — **DEL 1 DE ENERO AL 31 DE DICIEMBRE DE 2022**

Cuenta (3)					Concepto (4)	Saldo Inicial (5)	Debe (6)	Haber (7)	Saldo Final (8)	Fecha de Antigüedad (9)
02033	29/12/2022	D	00084	00084	Presupuesto de Egresos Comprometido de Gastos de Funcionamiento Aportaciones para financiar los gastos generales de administración del ISSEMYM		1,537.92	0.00		
02034	29/12/2022	D	00084	00084	Presupuesto de Egresos Comprometido de Gastos de Funcionamiento Aportaciones para financiar los gastos generales de administración del ISSEMYM		1,537.92	0.00		
02035	29/12/2022	D	00084	00084	Presupuesto de Egresos Comprometido de Gastos de Funcionamiento Aportaciones para financiar los gastos generales de administración del ISSEMYM		0.00	1,537.92		
02036	29/12/2022	D	00084	00084	Presupuesto de Egresos Comprometido de Gastos de Funcionamiento Aportaciones para financiar los gastos generales de administración del ISSEMYM		0.00	1,537.92		
					TOTAL:		3,075.84	3,075.84		
8241	D00109000	010801010301250102	1416		Aportaciones para riesgo de trabajo	0.00	14,500.48	14,500.48	0.00	
REN.	FECHA	TIPO	N.POL.	REF	CONCEPTO		DEBE	HABER		
02037	29/12/2022	D	00084	00084	Presupuesto de Egresos Comprometido de Gastos de Funcionamiento Aportaciones para riesgo de trabajo		7,250.24	0.00		
02038	29/12/2022	D	00084	00084	Presupuesto de Egresos Comprometido de Gastos de Funcionamiento Aportaciones para riesgo de trabajo		7,250.24	0.00		
02039	29/12/2022	D	00084	00084	Presupuesto de Egresos Comprometido de Gastos de Funcionamiento Aportaciones para riesgo de trabajo		0.00	7,250.24		
02040	29/12/2022	D	00084	00084	Presupuesto de Egresos Comprometido de Gastos de Funcionamiento Aportaciones para riesgo de trabajo		0.00	7,250.24		
					TOTAL:		14,500.48	14,500.48		
8241	D00D00000	010309020101110101	3391		Servicios profesionales	0.00	27,075.72	27,075.72	0.00	
REN.	FECHA	TIPO	N.POL.	REF	CONCEPTO		DEBE	HABER		
00002	22/12/2022	E	00049	00049	Presupuesto de Egresos Comprometido de Gastos de Funcionamiento Servicios profesionales		6,566.04	0.00		
00005	22/12/2022	E	00049	00049	Presupuesto de Egresos Comprometido de Gastos de Funcionamiento Servicios profesionales		0.00	6,566.04		
00002	19/12/2022	C	00001	00001	Presupuesto de Egresos Comprometido de Gastos de Funcionamiento Servicios profesionales		7,377.60	0.00		
00005	19/12/2022	C	00001	00001	Presupuesto de Egresos Comprometido de Gastos de Funcionamiento Servicios profesionales		0.00	7,377.60		
00002	15/12/2022	E	00032	00032	Presupuesto de Egresos Comprometido de Gastos de Funcionamiento Servicios profesionales		6,566.04	0.00		
00005	15/12/2022	E	00032	00032	Presupuesto de Egresos Comprometido de Gastos de Funcionamiento Servicios profesionales		0.00	6,566.04		
00002	02/12/2022	E	00010	00010	Presupuesto de Egresos Comprometido de Gastos de Funcionamiento Servicios profesionales		6,566.04	0.00		
00005	02/12/2022	E	00010	00010	Presupuesto de Egresos Comprometido de Gastos de Funcionamiento Servicios profesionales		0.00	6,566.04		
					TOTAL:		27,075.72	27,075.72		
8241	D00D00000	010502060301150101	1131		Sueldo base	0.00	124,588.40	124,588.40	0.00	
REN.	FECHA	TIPO	N.POL.	REF	CONCEPTO		DEBE	HABER		
00464	29/12/2022	D	00001	00001	Presupuesto de Egresos Comprometido de Gastos de Funcionamiento Sueldo base		62,294.20	0.00		
00464	29/12/2022	D	00004	00004	Presupuesto de Egresos Comprometido de Gastos de Funcionamiento Sueldo base		62,294.20	0.00		
00467	29/12/2022	D	00004	00004	Presupuesto de Egresos Comprometido de Gastos de Funcionamiento Sueldo base		0.00	62,294.20		
00467	29/12/2022	D	00001	00001	Presupuesto de Egresos Comprometido de Gastos de Funcionamiento Sueldo base		0.00	62,294.20		
					TOTAL:		124,588.40	124,588.40		
8241	D00D00000	010502060301150101	1311		Prima por años de servicio	0.00	1,320.00	1,320.00	0.00	
REN.	FECHA	TIPO	N.POL.	REF	CONCEPTO		DEBE	HABER		
00488	29/12/2022	D	00001	00001	Presupuesto de Egresos Comprometido de Gastos de Funcionamiento Prima por años de servicio		0.00	660.00		
00485	29/12/2022	D	00001	00001	Presupuesto de Egresos Comprometido de Gastos de Funcionamiento Prima por años de servicio		660.00	0.00		
00485	29/12/2022	D	00004	00004	Presupuesto de Egresos Comprometido de Gastos de Funcionamiento Prima por años de servicio		660.00	0.00		
00488	29/12/2022	D	00004	00004	Presupuesto de Egresos Comprometido de Gastos de Funcionamiento Prima por años de servicio		0.00	660.00		
					TOTAL:		1,320.00	1,320.00		
8241	D00D00000	010502060301150101	1321		Prima vacacional	0.00	94,260.96	94,260.96	0.00	
REN.	FECHA	TIPO	N.POL.	REF	CONCEPTO		DEBE	HABER		
00107	29/12/2022	D	00009	00009	Presupuesto de Egresos Comprometido de Gastos de Funcionamiento Prima vacacional		94,260.96	0.00		
00110	29/12/2022	D	00009	00009	Presupuesto de Egresos Comprometido de Gastos de Funcionamiento Prima vacacional		0.00	94,260.96		
					TOTAL:		94,260.96	94,260.96		
8241	D00D00000	010502060301150101	1322		Aguinaldo	0.00	185,782.59	185,782.59	0.00	
REN.	FECHA	TIPO	N.POL.	REF	CONCEPTO		DEBE	HABER		
00107	29/12/2022	D	00008	00008	Presupuesto de Egresos Comprometido de Gastos de Funcionamiento Aguinaldo		185,782.59	0.00		
00110	29/12/2022	D	00008	00008	Presupuesto de Egresos Comprometido de Gastos de Funcionamiento Aguinaldo		0.00	185,782.59		
					TOTAL:		185,782.59	185,782.59		
8241	D00D00000	010502060301150101	1344		Compensación por retabulación	0.00	57,541.18	57,541.18	0.00	
REN.	FECHA	TIPO	N.POL.	REF	CONCEPTO		DEBE	HABER		
00492	29/12/2022	D	00004	00004	Presupuesto de Egresos Comprometido de Gastos de Funcionamiento Compensación por retabulación		28,770.59	0.00		
00495	29/12/2022	D	00004	00004	Presupuesto de Egresos Comprometido de Gastos de Funcionamiento Compensación por retabulación		0.00	28,770.59		

Cuenta Pública 2022
Anexo al Estado de Situación Financiera
(Cifras en Pesos)

MUNICIPIO TENANCINGO 0058

DEL 1 DE ENERO AL 31 DE DICIEMBRE DE 2022

Cuenta (3)					Concepto (4)	Saldo Inicial (5)	Debe (6)	Haber (7)	Saldo Final (8)	Fecha de Antigüedad (9)
00492	29/12/2022	D	00001	00001	Presupuesto de Egresos Comprometido de Gastos de Funcionamiento Compensación por retabulación		28,770.59	0.00		
00495	29/12/2022	D	00001	00001	Presupuesto de Egresos Comprometido de Gastos de Funcionamiento Compensación por retabulación		0.00	28,770.59		
					TOTAL:		57,541.18	57,541.18		
8241 D00D00000 010502060301150101 1345					Gratificación	0.00	2,680.56	2,680.56	0.00	
REN.	FECHA	TIPO	N.POL.	REF	CONCEPTO		DEBE	HABER		
00471	29/12/2022	D	00004	00004	Presupuesto de Egresos Comprometido de Gastos de Funcionamiento Gratificación		1,340.28	0.00		
00474	29/12/2022	D	00004	00004	Presupuesto de Egresos Comprometido de Gastos de Funcionamiento Gratificación		0.00	1,340.28		
00474	29/12/2022	D	00001	00001	Presupuesto de Egresos Comprometido de Gastos de Funcionamiento Gratificación		0.00	1,340.28		
00471	29/12/2022	D	00001	00001	Presupuesto de Egresos Comprometido de Gastos de Funcionamiento Gratificación		1,340.28	0.00		
					TOTAL:		2,680.56	2,680.56		
8241 D00D00000 010502060301150101 1412					Aportaciones de servicio de salud	0.00	-12,786.90	-12,786.90	0.00	
REN.	FECHA	TIPO	N.POL.	REF	CONCEPTO		DEBE	HABER		
00530	29/12/2022	D	00007	00007	Presupuesto de Egresos Comprometido de Gastos de Funcionamiento Aportaciones de servicio de salud		0.00	12,786.90		
00527	29/12/2022	D	00007	00007	Presupuesto de Egresos Comprometido de Gastos de Funcionamiento Aportaciones de servicio de salud		12,786.90	0.00		
02143	29/12/2022	D	00084	00084	Presupuesto de Egresos Comprometido de Gastos de Funcionamiento Aportaciones de servicio de salud		0.00	-12,786.90		
02144	29/12/2022	D	00084	00084	Presupuesto de Egresos Comprometido de Gastos de Funcionamiento Aportaciones de servicio de salud		0.00	-12,786.90		
02141	29/12/2022	D	00084	00084	Presupuesto de Egresos Comprometido de Gastos de Funcionamiento Aportaciones de servicio de salud		-12,786.90	0.00		
02142	29/12/2022	D	00084	00084	Presupuesto de Egresos Comprometido de Gastos de Funcionamiento Aportaciones de servicio de salud		-12,786.90	0.00		
					TOTAL:		-12,786.90	-12,786.90		
8241 D00D00000 010502060301150101 1413					Aportaciones al fondo del sistema solidario de reparto	0.00	-9,487.86	-9,487.86	0.00	
REN.	FECHA	TIPO	N.POL.	REF	CONCEPTO		DEBE	HABER		
00534	29/12/2022	D	00007	00007	Presupuesto de Egresos Comprometido de Gastos de Funcionamiento Aportaciones al fondo del sistema solidario de reparto		9,487.86	0.00		
00537	29/12/2022	D	00007	00007	Presupuesto de Egresos Comprometido de Gastos de Funcionamiento Aportaciones al fondo del sistema solidario de reparto		0.00	9,487.86		
02145	29/12/2022	D	00084	00084	Presupuesto de Egresos Comprometido de Gastos de Funcionamiento Aportaciones al fondo del sistema solidario de reparto		-9,487.86	0.00		
02146	29/12/2022	D	00084	00084	Presupuesto de Egresos Comprometido de Gastos de Funcionamiento Aportaciones al fondo del sistema solidario de reparto		-9,487.86	0.00		
02147	29/12/2022	D	00084	00084	Presupuesto de Egresos Comprometido de Gastos de Funcionamiento Aportaciones al fondo del sistema solidario de reparto		0.00	-9,487.86		
02148	29/12/2022	D	00084	00084	Presupuesto de Egresos Comprometido de Gastos de Funcionamiento Aportaciones al fondo del sistema solidario de reparto		0.00	-9,487.86		
					TOTAL:		-9,487.86	-9,487.86		
8241 D00D00000 010502060301150101 1414					Aportaciones del Sistema de Capitalización Individual	0.00	-2,260.28	-2,260.28	0.00	
REN.	FECHA	TIPO	N.POL.	REF	CONCEPTO		DEBE	HABER		
00544	29/12/2022	D	00007	00007	Presupuesto de Egresos Comprometido de Gastos de Funcionamiento Aportaciones del Sistema de Capitalización Individual		0.00	2,260.28		
00541	29/12/2022	D	00007	00007	Presupuesto de Egresos Comprometido de Gastos de Funcionamiento Aportaciones del Sistema de Capitalización Individual		2,260.28	0.00		
02149	29/12/2022	D	00084	00084	Presupuesto de Egresos Comprometido de Gastos de Funcionamiento Aportaciones del Sistema de Capitalización Individual		-2,260.28	0.00		
02150	29/12/2022	D	00084	00084	Presupuesto de Egresos Comprometido de Gastos de Funcionamiento Aportaciones del Sistema de Capitalización Individual		-2,260.28	0.00		
02151	29/12/2022	D	00084	00084	Presupuesto de Egresos Comprometido de Gastos de Funcionamiento Aportaciones del Sistema de Capitalización Individual		0.00	-2,260.28		
02152	29/12/2022	D	00084	00084	Presupuesto de Egresos Comprometido de Gastos de Funcionamiento Aportaciones del Sistema de Capitalización Individual		0.00	-2,260.28		
					TOTAL:		-2,260.28	-2,260.28		
8241 D00D00000 010502060301150101 1415					Aportaciones para financiar los gastos generales de administración del ISSEMYM	0.00	-1,118.86	-1,118.86	0.00	
REN.	FECHA	TIPO	N.POL.	REF	CONCEPTO		DEBE	HABER		
00548	29/12/2022	D	00007	00007	Presupuesto de Egresos Comprometido de Gastos de Funcionamiento Aportaciones para financiar los gastos generales de administración del ISSEMYM		1,118.86	0.00		
00551	29/12/2022	D	00007	00007	Presupuesto de Egresos Comprometido de Gastos de Funcionamiento Aportaciones para financiar los gastos generales de administración del ISSEMYM		0.00	1,118.86		
02153	29/12/2022	D	00084	00084	Presupuesto de Egresos Comprometido de Gastos de Funcionamiento Aportaciones para financiar los gastos generales de administración del ISSEMYM		-1,118.86	0.00		
02154	29/12/2022	D	00084	00084	Presupuesto de Egresos Comprometido de Gastos de Funcionamiento Aportaciones para financiar los gastos generales de administración del ISSEMYM		-1,118.86	0.00		
02155	29/12/2022	D	00084	00084	Presupuesto de Egresos Comprometido de Gastos de Funcionamiento Aportaciones para financiar los gastos generales de administración del ISSEMYM		0.00	-1,118.86		

Cuenta Pública 2022
Anexo al Estado de Situación Financiera
(Cifras en Pesos)

MUNICIPIO TENANCINGO 0058 — **DEL 1 DE ENERO AL 31 DE DICIEMBRE DE 2022**

Cuenta (3)	Concepto (4)	Saldo Inicial (5)	Debe (6)	Haber (7)	Saldo Final (8)	Fecha de Antigüedad (9)
02156 29/12/2022 D 00084 00084	Presupuesto de Egresos Comprometido de Gastos de Funcionamiento Aportaciones para financiar los gastos generales de administración del ISSEMYM		0.00	-1,118.86		
	TOTAL:		-1,118.86	-1,118.86		
8241 D00D00000 01050206030115010 1416	Aportaciones para riesgo de trabajo	0.00	-5,274.58	-5,274.58	0.00	
REN. FECHA TIPO N.POL. REF	CONCEPTO		DEBE	HABER		
00555 29/12/2022 D 00007 00007	Presupuesto de Egresos Comprometido de Gastos de Funcionamiento Aportaciones para riesgo de trabajo		5,274.58	0.00		
00558 29/12/2022 D 00007 00007	Presupuesto de Egresos Comprometido de Gastos de Funcionamiento Aportaciones para riesgo de trabajo		0.00	5,274.58		
02157 29/12/2022 D 00084 00084	Presupuesto de Egresos Comprometido de Gastos de Funcionamiento Aportaciones para riesgo de trabajo		-5,274.58	0.00		
02158 29/12/2022 D 00084 00084	Presupuesto de Egresos Comprometido de Gastos de Funcionamiento Aportaciones para riesgo de trabajo		-5,274.58	0.00		
02159 29/12/2022 D 00084 00084	Presupuesto de Egresos Comprometido de Gastos de Funcionamiento Aportaciones para riesgo de trabajo		0.00	-5,274.58		
02160 29/12/2022 D 00084 00084	Presupuesto de Egresos Comprometido de Gastos de Funcionamiento Aportaciones para riesgo de trabajo		0.00	-5,274.58		
	TOTAL:		-5,274.58	-5,274.58		
8241 D00D00000 01050206030115010 1595	Despensa	0.00	600.00	600.00	0.00	
REN. FECHA TIPO N.POL. REF	CONCEPTO		DEBE	HABER		
00478 29/12/2022 D 00004 00004	Presupuesto de Egresos Comprometido de Gastos de Funcionamiento Despensa		300.00	0.00		
00481 29/12/2022 D 00004 00004	Presupuesto de Egresos Comprometido de Gastos de Funcionamiento Despensa		0.00	300.00		
00478 29/12/2022 D 00001 00001	Presupuesto de Egresos Comprometido de Gastos de Funcionamiento Despensa		300.00	0.00		
00481 29/12/2022 D 00001 00001	Presupuesto de Egresos Comprometido de Gastos de Funcionamiento Despensa		0.00	300.00		
	TOTAL:		600.00	600.00		
8241 D00D00000 01050206030115010 1712	Estímulos por puntualidad y asistencia	0.00	6,142.00	6,142.00	0.00	
REN. FECHA TIPO N.POL. REF	CONCEPTO		DEBE	HABER		
00499 29/12/2022 D 00004 00004	Presupuesto de Egresos Comprometido de Gastos de Funcionamiento Estímulos por puntualidad y asistencia		3,071.00	0.00		
00502 29/12/2022 D 00004 00004	Presupuesto de Egresos Comprometido de Gastos de Funcionamiento Estímulos por puntualidad y asistencia		0.00	3,071.00		
00499 29/12/2022 D 00001 00001	Presupuesto de Egresos Comprometido de Gastos de Funcionamiento Estímulos por puntualidad y asistencia		3,071.00	0.00		
00502 29/12/2022 D 00001 00001	Presupuesto de Egresos Comprometido de Gastos de Funcionamiento Estímulos por puntualidad y asistencia		0.00	3,071.00		
	TOTAL:		6,142.00	6,142.00		
8241 D00D00000 01050206030125010 1412	Aportaciones de servicio de salud	0.00	25,573.80	25,573.80	0.00	
REN. FECHA TIPO N.POL. REF	CONCEPTO		DEBE	HABER		
02161 29/12/2022 D 00084 00084	Presupuesto de Egresos Comprometido de Gastos de Funcionamiento Aportaciones de servicio de salud		12,786.90	0.00		
02162 29/12/2022 D 00084 00084	Presupuesto de Egresos Comprometido de Gastos de Funcionamiento Aportaciones de servicio de salud		12,786.90	0.00		
02163 29/12/2022 D 00084 00084	Presupuesto de Egresos Comprometido de Gastos de Funcionamiento Aportaciones de servicio de salud		0.00	12,786.90		
02164 29/12/2022 D 00084 00084	Presupuesto de Egresos Comprometido de Gastos de Funcionamiento Aportaciones de servicio de salud		0.00	12,786.90		
	TOTAL:		25,573.80	25,573.80		
8241 D00D00000 01050206030125010 1413	Aportaciones al fondo del sistema solidario de reparto	0.00	18,975.72	18,975.72	0.00	
REN. FECHA TIPO N.POL. REF	CONCEPTO		DEBE	HABER		
02165 29/12/2022 D 00084 00084	Presupuesto de Egresos Comprometido de Gastos de Funcionamiento Aportaciones al fondo del sistema solidario de reparto		9,487.86	0.00		
02166 29/12/2022 D 00084 00084	Presupuesto de Egresos Comprometido de Gastos de Funcionamiento Aportaciones al fondo del sistema solidario de reparto		9,487.86	0.00		
02167 29/12/2022 D 00084 00084	Presupuesto de Egresos Comprometido de Gastos de Funcionamiento Aportaciones al fondo del sistema solidario de reparto		0.00	9,487.86		
02168 29/12/2022 D 00084 00084	Presupuesto de Egresos Comprometido de Gastos de Funcionamiento Aportaciones al fondo del sistema solidario de reparto		0.00	9,487.86		
	TOTAL:		18,975.72	18,975.72		
8241 D00D00000 01050206030125010 1414	Aportaciones del Sistema de Capitalización Individual	0.00	4,520.56	4,520.56	0.00	
REN. FECHA TIPO N.POL. REF	CONCEPTO		DEBE	HABER		
02171 29/12/2022 D 00084 00084	Presupuesto de Egresos Comprometido de Gastos de Funcionamiento Aportaciones del Sistema de Capitalización Individual		0.00	2,260.28		
02172 29/12/2022 D 00084 00084	Presupuesto de Egresos Comprometido de Gastos de Funcionamiento Aportaciones del Sistema de Capitalización Individual		0.00	2,260.28		
02169 29/12/2022 D 00084 00084	Presupuesto de Egresos Comprometido de Gastos de Funcionamiento Aportaciones del Sistema de Capitalización Individual		2,260.28	0.00		
02170 29/12/2022 D 00084 00084	Presupuesto de Egresos Comprometido de Gastos de Funcionamiento Aportaciones del Sistema de Capitalización Individual		2,260.28	0.00		
	TOTAL:		4,520.56	4,520.56		
8241 D00D00000 01050206030125010 1415	Aportaciones para financiar los gastos generales de administración del ISSEMYM	0.00	2,237.72	2,237.72	0.00	
REN. FECHA TIPO N.POL. REF	CONCEPTO		DEBE	HABER		

Cuenta (3)	Concepto (4)	Saldo Inicial (5)	Debe (6)	Haber (7)	Saldo Final (8)	Fecha de Antigüedad (9)
02173 29/12/2022 D 00084 00084	Presupuesto de Egresos Comprometido de Gastos de Funcionamiento Aportaciones para financiar los gastos generales de administración del ISSEMYM		1,118.86	0.00		
02174 29/12/2022 D 00084 00084	Presupuesto de Egresos Comprometido de Gastos de Funcionamiento Aportaciones para financiar los gastos generales de administración del ISSEMYM		1,118.86	0.00		
02175 29/12/2022 D 00084 00084	Presupuesto de Egresos Comprometido de Gastos de Funcionamiento Aportaciones para financiar los gastos generales de administración del ISSEMYM		0.00	1,118.86		
02176 29/12/2022 D 00084 00084	Presupuesto de Egresos Comprometido de Gastos de Funcionamiento Aportaciones para financiar los gastos generales de administración del ISSEMYM		0.00	1,118.86		
	TOTAL:		2,237.72	2,237.72		
8241 D00D00000 010502060301250102 1416	Aportaciones para riesgo de trabajo	0.00	10,549.16	10,549.16	0.00	
REN. FECHA TIPO N.POL. REF	CONCEPTO		DEBE	HABER		
02177 29/12/2022 D 00084 00084	Presupuesto de Egresos Comprometido de Gastos de Funcionamiento Aportaciones para riesgo de trabajo		5,274.58	0.00		
02178 29/12/2022 D 00084 00084	Presupuesto de Egresos Comprometido de Gastos de Funcionamiento Aportaciones para riesgo de trabajo		5,274.58	0.00		
02179 29/12/2022 D 00084 00084	Presupuesto de Egresos Comprometido de Gastos de Funcionamiento Aportaciones para riesgo de trabajo		0.00	5,274.58		
02180 29/12/2022 D 00084 00084	Presupuesto de Egresos Comprometido de Gastos de Funcionamiento Aportaciones para riesgo de trabajo		0.00	5,274.58		
	TOTAL:		10,549.16	10,549.16		
8241 E00120000 010502060101110101 1131	Sueldo base	0.00	489,951.80	489,951.80	0.00	
REN. FECHA TIPO N.POL. REF	CONCEPTO		DEBE	HABER		
00506 29/12/2022 D 00004 00004	Presupuesto de Egresos Comprometido de Gastos de Funcionamiento Sueldo base		224,222.87	0.00		
00509 29/12/2022 D 00004 00004	Presupuesto de Egresos Comprometido de Gastos de Funcionamiento Sueldo base		0.00	224,222.87		
00506 29/12/2022 D 00001 00001	Presupuesto de Egresos Comprometido de Gastos de Funcionamiento Sueldo base		224,222.87	0.00		
00509 29/12/2022 D 00001 00001	Presupuesto de Egresos Comprometido de Gastos de Funcionamiento Sueldo base		0.00	224,222.87		
00017 29/12/2022 D 00171 00171	Presupuesto de Egresos Comprometido de Gastos de Funcionamiento Sueldo base		-9,347.52	0.00		
00020 29/12/2022 D 00171 00171	Presupuesto de Egresos Comprometido de Gastos de Funcionamiento Sueldo base		0.00	-9,347.52		
00065 22/12/2022 C 00031 00031	Presupuesto de Egresos Comprometido de Gastos de Funcionamiento Sueldo base		25,426.79	0.00		
00068 22/12/2022 C 00031 00031	Presupuesto de Egresos Comprometido de Gastos de Funcionamiento Sueldo base		0.00	25,426.79		
00065 15/12/2022 C 00009 00009	Presupuesto de Egresos Comprometido de Gastos de Funcionamiento Sueldo base		25,426.79	0.00		
00068 15/12/2022 C 00009 00009	Presupuesto de Egresos Comprometido de Gastos de Funcionamiento Sueldo base		0.00	25,426.79		
	TOTAL:		489,951.80	489,951.80		
8241 E00120000 010502060101110101 2121	Material y útiles de imprenta y reproducción	0.00	870.00	870.00	0.00	
REN. FECHA TIPO N.POL. REF	CONCEPTO		DEBE	HABER		
00030 29/12/2022 D 00053 00053	Presupuesto de Egresos Comprometido de Gastos de Funcionamiento Material y útiles de imprenta y reproducción		870.00	0.00		
00033 29/12/2022 D 00053 00053	Presupuesto de Egresos Comprometido de Gastos de Funcionamiento Material y útiles de imprenta y reproducción		0.00	870.00		
	TOTAL:		870.00	870.00		
8241 E00120000 010502060101110101 3591	Servicios de fumigación	0.00	98,600.00	98,600.00	0.00	
REN. FECHA TIPO N.POL. REF	CONCEPTO		DEBE	HABER		
00002 13/12/2022 D 00026 00026	Presupuesto de Egresos Comprometido de Gastos de Funcionamiento Servicios de fumigación		98,600.00	0.00		
00005 13/12/2022 D 00026 00026	Presupuesto de Egresos Comprometido de Gastos de Funcionamiento Servicios de fumigación		0.00	98,600.00		
	TOTAL:		98,600.00	98,600.00		
8241 E00120000 010502060101150101 1311	Prima por años de servicio	0.00	9,900.00	9,900.00	0.00	
REN. FECHA TIPO N.POL. REF	CONCEPTO		DEBE	HABER		
00527 29/12/2022 D 00004 00004	Presupuesto de Egresos Comprometido de Gastos de Funcionamiento Prima por años de servicio		4,950.00	0.00		
00530 29/12/2022 D 00004 00004	Presupuesto de Egresos Comprometido de Gastos de Funcionamiento Prima por años de servicio		0.00	4,950.00		
00527 29/12/2022 D 00001 00001	Presupuesto de Egresos Comprometido de Gastos de Funcionamiento Prima por años de servicio		4,950.00	0.00		
00530 29/12/2022 D 00001 00001	Presupuesto de Egresos Comprometido de Gastos de Funcionamiento Prima por años de servicio		0.00	4,950.00		
	TOTAL:		9,900.00	9,900.00		
8241 E00120000 010502060101150101 1321	Prima vacacional	0.00	357,559.79	357,559.79	0.00	
REN. FECHA TIPO N.POL. REF	CONCEPTO		DEBE	HABER		
00114 29/12/2022 D 00009 00009	Presupuesto de Egresos Comprometido de Gastos de Funcionamiento Prima vacacional		335,836.54	0.00		
00117 29/12/2022 D 00009 00009	Presupuesto de Egresos Comprometido de Gastos de Funcionamiento Prima vacacional		0.00	335,836.54		
00023 16/12/2022 C 00021 00021	Presupuesto de Egresos Comprometido de Gastos de Funcionamiento Prima vacacional		21,723.25	0.00		
00026 16/12/2022 C 00021 00021	Presupuesto de Egresos Comprometido de Gastos de Funcionamiento Prima vacacional		0.00	21,723.25		
	TOTAL:		357,559.79	357,559.79		
8241 E00120000 010502060101150101 1322	Aguinaldo	0.00	762,592.57	762,592.57	0.00	
REN. FECHA TIPO N.POL. REF	CONCEPTO		DEBE	HABER		

Cuenta (3)					Concepto (4)	Saldo Inicial (5)	Debe (6)	Haber (7)	Saldo Final (8)	Fecha de Antigüedad (9)
00114	29/12/2022	D	00008	00008	Presupuesto de Egresos Comprometido de Gastos de Funcionamiento Aguinaldo		724,812.97	0.00		
00117	29/12/2022	D	00008	00008	Presupuesto de Egresos Comprometido de Gastos de Funcionamiento Aguinaldo		0.00	724,812.97		
00023	16/12/2022	C	00019	00019	Presupuesto de Egresos Comprometido de Gastos de Funcionamiento Aguinaldo		37,779.60	0.00		
00026	16/12/2022	C	00019	00019	Presupuesto de Egresos Comprometido de Gastos de Funcionamiento Aguinaldo		0.00	37,779.60		
					TOTAL:		762,592.57	762,592.57		
8241	E00120000	010502060101150101	1344		Compensación por retabulación	0.00	249,065.64	249,065.64	0.00	
REN.	FECHA	TIPO	N.POL.	REF	CONCEPTO		DEBE	HABER		
00534	29/12/2022	D	00004	00004	Presupuesto de Egresos Comprometido de Gastos de Funcionamiento Compensación por retabulación		84,366.02	0.00		
00537	29/12/2022	D	00004	00004	Presupuesto de Egresos Comprometido de Gastos de Funcionamiento Compensación por retabulación		0.00	84,366.02		
00534	29/12/2022	D	00001	00001	Presupuesto de Egresos Comprometido de Gastos de Funcionamiento Compensación por retabulación		85,673.54	0.00		
00537	29/12/2022	D	00001	00001	Presupuesto de Egresos Comprometido de Gastos de Funcionamiento Compensación por retabulación		0.00	85,673.54		
00072	22/12/2022	C	00031	00031	Presupuesto de Egresos Comprometido de Gastos de Funcionamiento Compensación por retabulación		39,513.04	0.00		
00075	22/12/2022	C	00031	00031	Presupuesto de Egresos Comprometido de Gastos de Funcionamiento Compensación por retabulación		0.00	39,513.04		
00072	15/12/2022	C	00009	00009	Presupuesto de Egresos Comprometido de Gastos de Funcionamiento Compensación por retabulación		39,513.04	0.00		
00075	15/12/2022	C	00009	00009	Presupuesto de Egresos Comprometido de Gastos de Funcionamiento Compensación por retabulación		0.00	39,513.04		
					TOTAL:		249,065.64	249,065.64		
8241	E00120000	010502060101150101	1345		Gratificación	0.00	225,182.10	225,182.10	0.00	
REN.	FECHA	TIPO	N.POL.	REF	CONCEPTO		DEBE	HABER		
00023	29/12/2022	D	00003	00003	Presupuesto de Egresos Comprometido de Gastos de Funcionamiento Gratificación		19,950.23	0.00		
00026	29/12/2022	D	00003	00003	Presupuesto de Egresos Comprometido de Gastos de Funcionamiento Gratificación		0.00	19,950.23		
00513	29/12/2022	D	00004	00004	Presupuesto de Egresos Comprometido de Gastos de Funcionamiento Gratificación		10,704.10	0.00		
00516	29/12/2022	D	00004	00004	Presupuesto de Egresos Comprometido de Gastos de Funcionamiento Gratificación		0.00	10,704.10		
00023	29/12/2022	D	00006	00006	Presupuesto de Egresos Comprometido de Gastos de Funcionamiento Gratificación		19,950.23	0.00		
00026	29/12/2022	D	00006	00006	Presupuesto de Egresos Comprometido de Gastos de Funcionamiento Gratificación		0.00	19,950.23		
00023	29/12/2022	D	00012	00012	Presupuesto de Egresos Comprometido de Gastos de Funcionamiento Gratificación		8,669.06	0.00		
00026	29/12/2022	D	00012	00012	Presupuesto de Egresos Comprometido de Gastos de Funcionamiento Gratificación		0.00	8,669.06		
00513	29/12/2022	D	00001	00001	Presupuesto de Egresos Comprometido de Gastos de Funcionamiento Gratificación		10,704.10	0.00		
00516	29/12/2022	D	00001	00001	Presupuesto de Egresos Comprometido de Gastos de Funcionamiento Gratificación		0.00	10,704.10		
00079	22/12/2022	C	00032	00032	Presupuesto de Egresos Comprometido de Gastos de Funcionamiento Gratificación		57,004.48	0.00		
00082	22/12/2022	C	00032	00032	Presupuesto de Egresos Comprometido de Gastos de Funcionamiento Gratificación		0.00	57,004.48		
00079	22/12/2022	C	00034	00034	Presupuesto de Egresos Comprometido de Gastos de Funcionamiento Gratificación		41,195.42	0.00		
00082	22/12/2022	C	00034	00034	Presupuesto de Egresos Comprometido de Gastos de Funcionamiento Gratificación		0.00	41,195.42		
00079	15/12/2022	C	00010	00010	Presupuesto de Egresos Comprometido de Gastos de Funcionamiento Gratificación		57,004.48	0.00		
00082	15/12/2022	C	00010	00010	Presupuesto de Egresos Comprometido de Gastos de Funcionamiento Gratificación		0.00	57,004.48		
					TOTAL:		225,182.10	225,182.10		
8241	E00120000	010502060101150101	1412		Aportaciones de servicio de salud	0.00	-49,587.88	-49,587.88	0.00	
REN.	FECHA	TIPO	N.POL.	REF	CONCEPTO		DEBE	HABER		
00562	29/12/2022	D	00007	00007	Presupuesto de Egresos Comprometido de Gastos de Funcionamiento Aportaciones de servicio de salud		52,802.48	0.00		
00565	29/12/2022	D	00007	00007	Presupuesto de Egresos Comprometido de Gastos de Funcionamiento Aportaciones de servicio de salud		0.00	52,802.48		
02283	29/12/2022	D	00084	00084	Presupuesto de Egresos Comprometido de Gastos de Funcionamiento Aportaciones de servicio de salud		0.00	-50,226.24		
02284	29/12/2022	D	00084	00084	Presupuesto de Egresos Comprometido de Gastos de Funcionamiento Aportaciones de servicio de salud		0.00	-52,164.12		
02281	29/12/2022	D	00084	00084	Presupuesto de Egresos Comprometido de Gastos de Funcionamiento Aportaciones de servicio de salud		-50,226.24	0.00		
02282	29/12/2022	D	00084	00084	Presupuesto de Egresos Comprometido de Gastos de Funcionamiento Aportaciones de servicio de salud		-52,164.12	0.00		
					TOTAL:		-49,587.88	-49,587.88		
8241	E00120000	010502060101150101	1413		Aportaciones al fondo del sistema solidario de reparto	0.00	-36,794.22	-36,794.22	0.00	
REN.	FECHA	TIPO	N.POL.	REF	CONCEPTO		DEBE	HABER		
00569	29/12/2022	D	00007	00007	Presupuesto de Egresos Comprometido de Gastos de Funcionamiento Aportaciones al fondo del sistema solidario de reparto		39,179.48	0.00		
00572	29/12/2022	D	00007	00007	Presupuesto de Egresos Comprometido de Gastos de Funcionamiento Aportaciones al fondo del sistema solidario de reparto		0.00	39,179.48		
02285	29/12/2022	D	00084	00084	Presupuesto de Egresos Comprometido de Gastos de Funcionamiento Aportaciones al fondo del sistema solidario de reparto		-37,267.88	0.00		
02286	29/12/2022	D	00084	00084	Presupuesto de Egresos Comprometido de Gastos de Funcionamiento Aportaciones al fondo del sistema solidario de reparto		-38,705.82	0.00		

Cuenta Pública 2022
Anexo al Estado de Situación Financiera
(Cifras en Pesos)

MUNICIPIO TENANCINGO 0058 — DEL 1 DE ENERO AL 31 DE DICIEMBRE DE 2022

Cuenta (3)	Concepto (4)	Saldo Inicial (5)	Debe (6)	Haber (7)	Saldo Final (8)	Fecha de Antigüedad (9)
02287 29/12/2022 D 00084 00084	Presupuesto de Egresos Comprometido de Gastos de Funcionamiento Aportaciones al fondo del sistema solidario de reparto		0.00	-37,267.88		
02288 29/12/2022 D 00084 00084	Presupuesto de Egresos Comprometido de Gastos de Funcionamiento Aportaciones al fondo del sistema solidario de reparto		0.00	-38,705.82		
	TOTAL:		-36,794.22	-36,794.22		
8241 E00120000 010502060101150101 1414	**Aportaciones del Sistema de Capitalización Individual**	0.00	-7,793.12	-7,793.12	0.00	
REN. FECHA TIPO N.POL. REF	**CONCEPTO**		**DEBE**	**HABER**		
00576 29/12/2022 D 00007 00007	Presupuesto de Egresos Comprometido de Gastos de Funcionamiento Aportaciones del Sistema de Capitalización Individual		8,387.86	0.00		
00579 29/12/2022 D 00007 00007	Presupuesto de Egresos Comprometido de Gastos de Funcionamiento Aportaciones del Sistema de Capitalización Individual		0.00	8,387.86		
02289 29/12/2022 D 00084 00084	Presupuesto de Egresos Comprometido de Gastos de Funcionamiento Aportaciones del Sistema de Capitalización Individual		-7,911.22	0.00		
02290 29/12/2022 D 00084 00084	Presupuesto de Egresos Comprometido de Gastos de Funcionamiento Aportaciones del Sistema de Capitalización Individual		-8,269.76	0.00		
02291 29/12/2022 D 00084 00084	Presupuesto de Egresos Comprometido de Gastos de Funcionamiento Aportaciones del Sistema de Capitalización Individual		0.00	-7,911.22		
02292 29/12/2022 D 00084 00084	Presupuesto de Egresos Comprometido de Gastos de Funcionamiento Aportaciones del Sistema de Capitalización Individual		0.00	-8,269.76		
	TOTAL:		-7,793.12	-7,793.12		
8241 E00120000 010502060101150101 1415	**Aportaciones para financiar los gastos generales de administración del ISSEMYM**	0.00	-4,338.92	-4,338.92	0.00	
REN. FECHA TIPO N.POL. REF	**CONCEPTO**		**DEBE**	**HABER**		
00586 29/12/2022 D 00007 00007	Presupuesto de Egresos Comprometido de Gastos de Funcionamiento Aportaciones para financiar los gastos generales de administración del ISSEMYM		0.00	4,620.14		
00583 29/12/2022 D 00007 00007	Presupuesto de Egresos Comprometido de Gastos de Funcionamiento Aportaciones para financiar los gastos generales de administración del ISSEMYM		4,620.14	0.00		
02293 29/12/2022 D 00084 00084	Presupuesto de Egresos Comprometido de Gastos de Funcionamiento Aportaciones para financiar los gastos generales de administración del ISSEMYM		-4,394.76	0.00		
02294 29/12/2022 D 00084 00084	Presupuesto de Egresos Comprometido de Gastos de Funcionamiento Aportaciones para financiar los gastos generales de administración del ISSEMYM		-4,564.30	0.00		
02295 29/12/2022 D 00084 00084	Presupuesto de Egresos Comprometido de Gastos de Funcionamiento Aportaciones para financiar los gastos generales de administración del ISSEMYM		0.00	-4,394.76		
02296 29/12/2022 D 00084 00084	Presupuesto de Egresos Comprometido de Gastos de Funcionamiento Aportaciones para financiar los gastos generales de administración del ISSEMYM		0.00	-4,564.30		
	TOTAL:		-4,338.92	-4,338.92		
8241 E00120000 010502060101150101 1416	**Aportaciones para riesgo de trabajo**	0.00	-20,454.96	-20,454.96	0.00	
REN. FECHA TIPO N.POL. REF	**CONCEPTO**		**DEBE**	**HABER**		
00590 29/12/2022 D 00007 00007	Presupuesto de Egresos Comprometido de Gastos de Funcionamiento Aportaciones para riesgo de trabajo		21,781.04	0.00		
00593 29/12/2022 D 00007 00007	Presupuesto de Egresos Comprometido de Gastos de Funcionamiento Aportaciones para riesgo de trabajo		0.00	21,781.04		
02297 29/12/2022 D 00084 00084	Presupuesto de Egresos Comprometido de Gastos de Funcionamiento Aportaciones para riesgo de trabajo		-20,718.30	0.00		
02298 29/12/2022 D 00084 00084	Presupuesto de Egresos Comprometido de Gastos de Funcionamiento Aportaciones para riesgo de trabajo		-21,517.70	0.00		
02299 29/12/2022 D 00084 00084	Presupuesto de Egresos Comprometido de Gastos de Funcionamiento Aportaciones para riesgo de trabajo		0.00	-20,718.30		
02300 29/12/2022 D 00084 00084	Presupuesto de Egresos Comprometido de Gastos de Funcionamiento Aportaciones para riesgo de trabajo		0.00	-21,517.70		
	TOTAL:		-20,454.96	-20,454.96		
8241 E00120000 010502060101150101 1595	**Despensa**	0.00	6,600.00	6,600.00	0.00	
REN. FECHA TIPO N.POL. REF	**CONCEPTO**		**DEBE**	**HABER**		
00520 29/12/2022 D 00004 00004	Presupuesto de Egresos Comprometido de Gastos de Funcionamiento Despensa		3,300.00	0.00		
00523 29/12/2022 D 00004 00004	Presupuesto de Egresos Comprometido de Gastos de Funcionamiento Despensa		0.00	3,300.00		
00520 29/12/2022 D 00001 00001	Presupuesto de Egresos Comprometido de Gastos de Funcionamiento Despensa		3,300.00	0.00		
00523 29/12/2022 D 00001 00001	Presupuesto de Egresos Comprometido de Gastos de Funcionamiento Despensa		0.00	3,300.00		
	TOTAL:		6,600.00	6,600.00		
8241 E00120000 010502060101150101 1712	**Estímulos por puntualidad y asistencia**	0.00	15,496.00	15,496.00	0.00	
REN. FECHA TIPO N.POL. REF	**CONCEPTO**		**DEBE**	**HABER**		
00541 29/12/2022 D 00004 00004	Presupuesto de Egresos Comprometido de Gastos de Funcionamiento Estímulos por puntualidad y asistencia		7,748.00	0.00		
00544 29/12/2022 D 00004 00004	Presupuesto de Egresos Comprometido de Gastos de Funcionamiento Estímulos por puntualidad y asistencia		0.00	7,748.00		
00541 29/12/2022 D 00001 00001	Presupuesto de Egresos Comprometido de Gastos de Funcionamiento Estímulos por puntualidad y asistencia		7,748.00	0.00		
00544 29/12/2022 D 00001 00001	Presupuesto de Egresos Comprometido de Gastos de Funcionamiento Estímulos por puntualidad y asistencia		0.00	7,748.00		
	TOTAL:		15,496.00	15,496.00		
8241 E00120000 010502060101250102 1412	**Aportaciones de servicio de salud**	0.00	102,390.36	102,390.36	0.00	
REN. FECHA TIPO N.POL. REF	**CONCEPTO**		**DEBE**	**HABER**		

Cuenta (3)	Concepto (4)	Saldo Inicial (5)	Debe (6)	Haber (7)	Saldo Final (8)	Fecha de Antigüedad (9)
02301 29/12/2022 D 00084 00084	Presupuesto de Egresos Comprometido de Gastos de Funcionamiento Aportaciones de servicio de salud		50,226.24	0.00		
02302 29/12/2022 D 00084 00084	Presupuesto de Egresos Comprometido de Gastos de Funcionamiento Aportaciones de servicio de salud		52,164.12	0.00		
02303 29/12/2022 D 00084 00084	Presupuesto de Egresos Comprometido de Gastos de Funcionamiento Aportaciones de servicio de salud		0.00	50,226.24		
02304 29/12/2022 D 00084 00084	Presupuesto de Egresos Comprometido de Gastos de Funcionamiento Aportaciones de servicio de salud		0.00	52,164.12		
	TOTAL:		102,390.36	102,390.36		
8241 E00120000 010502060101250102 1413	Aportaciones al fondo del sistema solidario de reparto	0.00	75,973.70	75,973.70	0.00	
REN. FECHA TIPO N.POL. REF	CONCEPTO		DEBE	HABER		
02305 29/12/2022 D 00084 00084	Presupuesto de Egresos Comprometido de Gastos de Funcionamiento Aportaciones al fondo del sistema solidario de reparto		37,267.88	0.00		
02306 29/12/2022 D 00084 00084	Presupuesto de Egresos Comprometido de Gastos de Funcionamiento Aportaciones al fondo del sistema solidario de reparto		38,705.82	0.00		
02307 29/12/2022 D 00084 00084	Presupuesto de Egresos Comprometido de Gastos de Funcionamiento Aportaciones al fondo del sistema solidario de reparto		0.00	37,267.88		
02308 29/12/2022 D 00084 00084	Presupuesto de Egresos Comprometido de Gastos de Funcionamiento Aportaciones al fondo del sistema solidario de reparto		0.00	38,705.82		
	TOTAL:		75,973.70	75,973.70		
8241 E00120000 010502060101250102 1414	Aportaciones del Sistema de Capitalización Individual	0.00	16,180.98	16,180.98	0.00	
REN. FECHA TIPO N.POL. REF	CONCEPTO		DEBE	HABER		
02311 29/12/2022 D 00084 00084	Presupuesto de Egresos Comprometido de Gastos de Funcionamiento Aportaciones del Sistema de Capitalización Individual		0.00	7,911.22		
02312 29/12/2022 D 00084 00084	Presupuesto de Egresos Comprometido de Gastos de Funcionamiento Aportaciones del Sistema de Capitalización Individual		0.00	8,269.76		
02309 29/12/2022 D 00084 00084	Presupuesto de Egresos Comprometido de Gastos de Funcionamiento Aportaciones del Sistema de Capitalización Individual		7,911.22	0.00		
02310 29/12/2022 D 00084 00084	Presupuesto de Egresos Comprometido de Gastos de Funcionamiento Aportaciones del Sistema de Capitalización Individual		8,269.76	0.00		
	TOTAL:		16,180.98	16,180.98		
8241 E00120000 010502060101250102 1415	Aportaciones para financiar los gastos generales de administración del ISSEMYM	0.00	8,959.06	8,959.06	0.00	
REN. FECHA TIPO N.POL. REF	CONCEPTO		DEBE	HABER		
02313 29/12/2022 D 00084 00084	Presupuesto de Egresos Comprometido de Gastos de Funcionamiento Aportaciones para financiar los gastos generales de administración del ISSEMYM		4,394.76	0.00		
02314 29/12/2022 D 00084 00084	Presupuesto de Egresos Comprometido de Gastos de Funcionamiento Aportaciones para financiar los gastos generales de administración del ISSEMYM		4,564.30	0.00		
02315 29/12/2022 D 00084 00084	Presupuesto de Egresos Comprometido de Gastos de Funcionamiento Aportaciones para financiar los gastos generales de administración del ISSEMYM		0.00	4,394.76		
02316 29/12/2022 D 00084 00084	Presupuesto de Egresos Comprometido de Gastos de Funcionamiento Aportaciones para financiar los gastos generales de administración del ISSEMYM		0.00	4,564.30		
	TOTAL:		8,959.06	8,959.06		
8241 E00120000 010502060101250102 1416	Aportaciones para riesgo de trabajo	0.00	42,236.00	42,236.00	0.00	
REN. FECHA TIPO N.POL. REF	CONCEPTO		DEBE	HABER		
02317 29/12/2022 D 00084 00084	Presupuesto de Egresos Comprometido de Gastos de Funcionamiento Aportaciones para riesgo de trabajo		20,718.30	0.00		
02318 29/12/2022 D 00084 00084	Presupuesto de Egresos Comprometido de Gastos de Funcionamiento Aportaciones para riesgo de trabajo		21,517.70	0.00		
02319 29/12/2022 D 00084 00084	Presupuesto de Egresos Comprometido de Gastos de Funcionamiento Aportaciones para riesgo de trabajo		0.00	20,718.30		
02320 29/12/2022 D 00084 00084	Presupuesto de Egresos Comprometido de Gastos de Funcionamiento Aportaciones para riesgo de trabajo		0.00	21,517.70		
	TOTAL:		42,236.00	42,236.00		
8241 E00121000 010502060201110101 2112	Enseres de oficina	0.00	3,750.00	3,750.00	0.00	
REN. FECHA TIPO N.POL. REF	CONCEPTO		DEBE	HABER		
00044 29/12/2022 D 00054 00054	Presupuesto de Egresos Comprometido de Gastos de Funcionamiento Enseres de oficina		3,750.00	0.00		
00047 29/12/2022 D 00054 00054	Presupuesto de Egresos Comprometido de Gastos de Funcionamiento Enseres de oficina		0.00	3,750.00		
	TOTAL:		3,750.00	3,750.00		
8241 E00121000 010502060201110101 2161	Material y enseres de limpieza	0.00	50,817.84	50,817.84	0.00	
REN. FECHA TIPO N.POL. REF	CONCEPTO		DEBE	HABER		
00002 30/12/2022 E 00075 00075	Presupuesto de Egresos Comprometido de Gastos de Funcionamiento Material y enseres de limpieza		46,400.10	0.00		
00005 30/12/2022 E 00075 00075	Presupuesto de Egresos Comprometido de Gastos de Funcionamiento Material y enseres de limpieza		0.00	46,400.10		
00016 29/12/2022 D 00052 00052	Presupuesto de Egresos Comprometido de Gastos de Funcionamiento Material y enseres de limpieza		2,551.77	0.00		
00019 29/12/2022 D 00052 00052	Presupuesto de Egresos Comprometido de Gastos de Funcionamiento Material y enseres de limpieza		0.00	2,551.77		
00030 29/12/2022 D 00054 00054	Presupuesto de Egresos Comprometido de Gastos de Funcionamiento Material y enseres de limpieza		1,865.97	0.00		
00033 29/12/2022 D 00054 00054	Presupuesto de Egresos Comprometido de Gastos de Funcionamiento Material y enseres de limpieza		0.00	1,865.97		
	TOTAL:		50,817.84	50,817.84		

Cuenta Pública 2022
Anexo al Estado de Situación Financiera
(Cifras en Pesos)

MUNICIPIO TENANCINGO 0058 — **DEL 1 DE ENERO AL 31 DE DICIEMBRE DE 2022**

Cuenta (3)	Concepto (4)	Saldo Inicial (5)	Debe (6)	Haber (7)	Saldo Final (8)	Fecha de Antigüedad (9)
8241 E00121000 010502060201110101 2211	Productos alimenticios para personas	0.00	2,034.65	2,034.65	0.00	
REN. FECHA TIPO N.POL. REF	CONCEPTO		DEBE	HABER		
00002 29/12/2022 D 00053 00053	Presupuesto de Egresos Comprometido de Gastos de Funcionamiento Productos alimenticios para personas		2,034.65	0.00		
00005 29/12/2022 D 00053 00053	Presupuesto de Egresos Comprometido de Gastos de Funcionamiento Productos alimenticios para personas		0.00	2,034.65		
	TOTAL:		2,034.65	2,034.65		
8241 E00121000 010502060201110101 2231	Utensilios para el servicio de alimentación	0.00	970.40	970.40	0.00	
REN. FECHA TIPO N.POL. REF	CONCEPTO		DEBE	HABER		
00044 29/12/2022 D 00052 00052	Presupuesto de Egresos Comprometido de Gastos de Funcionamiento Utensilios para el servicio de alimentación		369.20	0.00		
00047 29/12/2022 D 00052 00052	Presupuesto de Egresos Comprometido de Gastos de Funcionamiento Utensilios para el servicio de alimentación		0.00	369.20		
00037 29/12/2022 D 00054 00054	Presupuesto de Egresos Comprometido de Gastos de Funcionamiento Utensilios para el servicio de alimentación		601.20	0.00		
00040 29/12/2022 D 00054 00054	Presupuesto de Egresos Comprometido de Gastos de Funcionamiento Utensilios para el servicio de alimentación		0.00	601.20		
	TOTAL:		970.40	970.40		
8241 E00121000 010502060201110101 2461	Material eléctrico y electrónico	0.00	10,949.85	10,949.85	0.00	
REN. FECHA TIPO N.POL. REF	CONCEPTO		DEBE	HABER		
00002 29/12/2022 D 00044 00044	Presupuesto de Egresos Comprometido de Gastos de Funcionamiento Material eléctrico y electrónico		1,786.75	0.00		
00005 29/12/2022 D 00044 00044	Presupuesto de Egresos Comprometido de Gastos de Funcionamiento Material eléctrico y electrónico		0.00	1,786.75		
00016 29/12/2022 D 00053 00053	Presupuesto de Egresos Comprometido de Gastos de Funcionamiento Material eléctrico y electrónico		1,689.60	0.00		
00019 29/12/2022 D 00053 00053	Presupuesto de Egresos Comprometido de Gastos de Funcionamiento Material eléctrico y electrónico		0.00	1,689.60		
00002 29/12/2022 D 00054 00054	Presupuesto de Egresos Comprometido de Gastos de Funcionamiento Material eléctrico y electrónico		7,473.50	0.00		
00005 29/12/2022 D 00054 00054	Presupuesto de Egresos Comprometido de Gastos de Funcionamiento Material eléctrico y electrónico		0.00	7,473.50		
	TOTAL:		10,949.85	10,949.85		
8241 E00121000 010502060201110101 2491	Materiales de construcción	0.00	464.00	464.00	0.00	
REN. FECHA TIPO N.POL. REF	CONCEPTO		DEBE	HABER		
00037 29/12/2022 D 00053 00053	Presupuesto de Egresos Comprometido de Gastos de Funcionamiento Materiales de construcción		464.00	0.00		
00040 29/12/2022 D 00053 00053	Presupuesto de Egresos Comprometido de Gastos de Funcionamiento Materiales de construcción		0.00	464.00		
	TOTAL:		464.00	464.00		
8241 E00121000 010502060201110101 2911	Refacciones, accesorios y herramientas	0.00	1,489.62	1,489.62	0.00	
REN. FECHA TIPO N.POL. REF	CONCEPTO		DEBE	HABER		
00015 29/12/2022 D 00042 00042	Presupuesto de Egresos Comprometido de Gastos de Funcionamiento Refacciones, accesorios y herramientas		0.00	809.62		
00012 29/12/2022 D 00042 00042	Presupuesto de Egresos Comprometido de Gastos de Funcionamiento Refacciones, accesorios y herramientas		809.62	0.00		
00009 29/12/2022 D 00054 00054	Presupuesto de Egresos Comprometido de Gastos de Funcionamiento Refacciones, accesorios y herramientas		680.00	0.00		
00012 29/12/2022 D 00054 00054	Presupuesto de Egresos Comprometido de Gastos de Funcionamiento Refacciones, accesorios y herramientas		0.00	680.00		
	TOTAL:		1,489.62	1,489.62		
8241 E00121000 010502060201110101 2961	Refacciones y accesorios menores para equipo de transporte	0.00	2,942.34	2,942.34	0.00	
REN. FECHA TIPO N.POL. REF	CONCEPTO		DEBE	HABER		
00005 29/12/2022 D 00149 00149	Presupuesto de Egresos Comprometido de Gastos de Funcionamiento Refacciones y accesorios menores para equipo de transporte		0.00	2,942.34		
00002 29/12/2022 D 00149 00149	Presupuesto de Egresos Comprometido de Gastos de Funcionamiento Refacciones y accesorios menores para equipo de transporte		2,942.34	0.00		
	TOTAL:		2,942.34	2,942.34		
8241 E00121000 010502060201110101 3141	Servicio de telefonía convencional	0.00	39,882.00	39,882.00	0.00	
REN. FECHA TIPO N.POL. REF	CONCEPTO		DEBE	HABER		
00002 20/12/2022 E 00042 00042	Presupuesto de Egresos Comprometido de Gastos de Funcionamiento Servicio de telefonía convencional		20,229.00	0.00		
00005 20/12/2022 E 00042 00042	Presupuesto de Egresos Comprometido de Gastos de Funcionamiento Servicio de telefonía convencional		0.00	20,229.00		
00002 01/12/2022 E 00001 00001	Presupuesto de Egresos Comprometido de Gastos de Funcionamiento Servicio de telefonía convencional		19,653.00	0.00		
00005 01/12/2022 E 00001 00001	Presupuesto de Egresos Comprometido de Gastos de Funcionamiento Servicio de telefonía convencional		0.00	19,653.00		
	TOTAL:		39,882.00	39,882.00		
8241 E00121000 010502060201110101 3221	Arrendamiento de edificios y locales	0.00	10,943.39	10,943.39	0.00	
REN. FECHA TIPO N.POL. REF	CONCEPTO		DEBE	HABER		
00002 01/12/2022 C 00003 00003	Presupuesto de Egresos Comprometido de Gastos de Funcionamiento Arrendamiento de edificios y locales		10,943.39	0.00		
00005 01/12/2022 C 00003 00003	Presupuesto de Egresos Comprometido de Gastos de Funcionamiento Arrendamiento de edificios y locales		0.00	10,943.39		
	TOTAL:		10,943.39	10,943.39		
8241 E00121000 010502060201110101 3231	Arrendamiento de equipo y bienes informáticos	0.00	26,660.00	26,660.00	0.00	
REN. FECHA TIPO N.POL. REF	CONCEPTO		DEBE	HABER		

Cuenta (3)					Concepto (4)	Saldo Inicial (5)	Debe (6)	Haber (7)	Saldo Final (8)	Fecha de Antigüedad (9)
00002	29/12/2022	D	00063	00063	Presupuesto de Egresos Comprometido de Gastos de Funcionamiento Arrendamiento de equipo y bienes informáticos		13,213.27	0.00		
00005	29/12/2022	D	00063	00063	Presupuesto de Egresos Comprometido de Gastos de Funcionamiento Arrendamiento de equipo y bienes informáticos		0.00	13,213.27		
00002	08/12/2022	D	00043	00012	Presupuesto de Egresos Comprometido de Gastos de Funcionamiento Arrendamiento de equipo y bienes informáticos		13,446.73	0.00		
00005	08/12/2022	D	00043	00012	Presupuesto de Egresos Comprometido de Gastos de Funcionamiento Arrendamiento de equipo y bienes informáticos		0.00	13,446.73		
					TOTAL:		26,660.00	26,660.00		
8241 E00121000 010502060201110101 3362					Impresiones de documentos oficiales para la prestación de servicios públicos, identificación, formatos adminis	0.00	62.64	62.64	0.00	
REN.	FECHA	TIPO	N.POL.	REF	CONCEPTO		DEBE	HABER		
00022	29/12/2022	D	00076	00076	Presupuesto de Egresos Comprometido de Gastos de Funcionamiento Impresiones de documentos oficiales para la prestación de servicios públicos; identificación, formatos administrativos y fiscales, formas valoradas, c		62.64	0.00		
00025	29/12/2022	D	00076	00076	Presupuesto de Egresos Comprometido de Gastos de Funcionamiento Impresiones de documentos oficiales para la prestación de servicios públicos, identificación, formatos administrativos y fiscales, formas valoradas, c		0.00	62.64		
					TOTAL:		62.64	62.64		
8241 E00121000 010502060201110101 3391					Servicios profesionales	0.00	382,713.16	382,713.16	0.00	
REN.	FECHA	TIPO	N.POL.	REF	CONCEPTO		DEBE	HABER		
00002	31/12/2022	E	00084	00084	Presupuesto de Egresos Comprometido de Gastos de Funcionamiento Servicios profesionales		33,175.86	0.00		
00005	31/12/2022	E	00083	00083	Presupuesto de Egresos Comprometido de Gastos de Funcionamiento Servicios profesionales		0.00	33,270.20		
00002	31/12/2022	E	00088	00088	Presupuesto de Egresos Comprometido de Gastos de Funcionamiento Servicios profesionales		31,892.29	0.00		
00005	31/12/2022	E	00088	00088	Presupuesto de Egresos Comprometido de Gastos de Funcionamiento Servicios profesionales		0.00	31,892.29		
00002	31/12/2022	E	00089	00089	Presupuesto de Egresos Comprometido de Gastos de Funcionamiento Servicios profesionales		41,873.00	0.00		
00005	31/12/2022	E	00089	00089	Presupuesto de Egresos Comprometido de Gastos de Funcionamiento Servicios profesionales		0.00	41,873.00		
00002	31/12/2022	E	00090	00090	Presupuesto de Egresos Comprometido de Gastos de Funcionamiento Servicios profesionales		29,795.85	0.00		
00002	31/12/2022	E	00082	00082	Presupuesto de Egresos Comprometido de Gastos de Funcionamiento Servicios profesionales		33,691.17	0.00		
00005	31/12/2022	E	00082	00082	Presupuesto de Egresos Comprometido de Gastos de Funcionamiento Servicios profesionales		0.00	33,691.17		
00002	31/12/2022	E	00083	00083	Presupuesto de Egresos Comprometido de Gastos de Funcionamiento Servicios profesionales		33,270.20	0.00		
00005	31/12/2022	E	00090	00090	Presupuesto de Egresos Comprometido de Gastos de Funcionamiento Servicios profesionales		0.00	29,795.85		
00005	31/12/2022	E	00084	00084	Presupuesto de Egresos Comprometido de Gastos de Funcionamiento Servicios profesionales		0.00	33,175.86		
00002	31/12/2022	E	00085	00085	Presupuesto de Egresos Comprometido de Gastos de Funcionamiento Servicios profesionales		34,060.26	0.00		
00002	31/12/2022	E	00091	00091	Presupuesto de Egresos Comprometido de Gastos de Funcionamiento Servicios profesionales		39,068.14	0.00		
00005	31/12/2022	E	00091	00091	Presupuesto de Egresos Comprometido de Gastos de Funcionamiento Servicios profesionales		0.00	39,068.14		
00002	31/12/2022	E	00086	00086	Presupuesto de Egresos Comprometido de Gastos de Funcionamiento Servicios profesionales		35,307.64	0.00		
00005	31/12/2022	E	00086	00086	Presupuesto de Egresos Comprometido de Gastos de Funcionamiento Servicios profesionales		0.00	35,307.64		
00002	31/12/2022	E	00087	00087	Presupuesto de Egresos Comprometido de Gastos de Funcionamiento Servicios profesionales		38,466.68	0.00		
00005	31/12/2022	E	00087	00087	Presupuesto de Egresos Comprometido de Gastos de Funcionamiento Servicios profesionales		0.00	38,466.68		
00002	31/12/2022	E	00092	00092	Presupuesto de Egresos Comprometido de Gastos de Funcionamiento Servicios profesionales		32,112.07	0.00		
00005	31/12/2022	E	00092	00092	Presupuesto de Egresos Comprometido de Gastos de Funcionamiento Servicios profesionales		0.00	32,112.07		
00005	31/12/2022	E	00085	00085	Presupuesto de Egresos Comprometido de Gastos de Funcionamiento Servicios profesionales		0.00	34,060.26		
					TOTAL:		382,713.16	382,713.16		
8241 E00121000 010502060201110101 3511					Reparación y mantenimiento de inmuebles	0.00	20,412.00	20,412.00	0.00	
REN.	FECHA	TIPO	N.POL.	REF	CONCEPTO		DEBE	HABER		
00002	02/12/2022	D	00017	00017	Presupuesto de Egresos Comprometido de Gastos de Funcionamiento Reparación y mantenimiento de inmuebles		17,400.00	0.00		
00005	02/12/2022	D	00017	00017	Presupuesto de Egresos Comprometido de Gastos de Funcionamiento Reparación y mantenimiento de inmuebles		0.00	17,400.00		
00002	01/12/2022	D	00015	00015	Presupuesto de Egresos Comprometido de Gastos de Funcionamiento Reparación y mantenimiento de inmuebles		3,012.00	0.00		
00005	01/12/2022	D	00015	00015	Presupuesto de Egresos Comprometido de Gastos de Funcionamiento Reparación y mantenimiento de inmuebles		0.00	3,012.00		
					TOTAL:		20,412.00	20,412.00		
8241 E00121000 010502060201110101 3811					Gastos de ceremonial	0.00	10,941.01	10,941.01	0.00	
REN.	FECHA	TIPO	N.POL.	REF	CONCEPTO		DEBE	HABER		
00002	29/12/2022	D	00016	00016	Presupuesto de Egresos Comprometido de Gastos de Funcionamiento Gastos de ceremonial		6,001.01	0.00		
00005	29/12/2022	D	00016	00016	Presupuesto de Egresos Comprometido de Gastos de Funcionamiento Gastos de ceremonial		0.00	6,001.01		
00002	01/12/2022	D	00014	00014	Presupuesto de Egresos Comprometido de Gastos de Funcionamiento Gastos de ceremonial		4,940.00	0.00		
00005	01/12/2022	D	00014	00014	Presupuesto de Egresos Comprometido de Gastos de Funcionamiento Gastos de ceremonial		0.00	4,940.00		
					TOTAL:		10,941.01	10,941.01		
8241 E00121000 010502060201110101 3992					Gastos de servicios menores	0.00	1,052.00	1,052.00	0.00	
REN.	FECHA	TIPO	N.POL.	REF	CONCEPTO		DEBE	HABER		
00016	29/12/2022	D	00054	00054	Presupuesto de Egresos Comprometido de Gastos de Funcionamiento Gastos de servicios menores		1,052.00	0.00		

Tenancingo
Estado de México
2022 • 2024

Cuenta Pública 2022
Anexo al Estado de Situación Financiera
(Cifras en Pesos)

MUNICIPIO TENANCINGO 0058 **DEL 1 DE ENERO AL 31 DE DICIEMBRE DE 2022**

Cuenta (3)	Concepto (4)	Saldo Inicial (5)	Debe (6)	Haber (7)	Saldo Final (8)	Fecha de Antigüedad (9)
00019 29/12/2022 D 00054 00054	Presupuesto de Egresos Comprometido de Gastos de Funcionamiento Gastos de servicios menores		0.00	1,052.00		
	TOTAL:		1,052.00	1,052.00		
8241 E00121000 010502060201150101 2111	Materiales y útiles de oficina	0.00	9,438.18	9,438.18	0.00	
REN. FECHA TIPO N.POL. REF	CONCEPTO		DEBE	HABER		
00009 29/12/2022 D 00053 00053	Presupuesto de Egresos Comprometido de Gastos de Funcionamiento Materiales y útiles de oficina		5,452.98	0.00		
00012 29/12/2022 D 00053 00053	Presupuesto de Egresos Comprometido de Gastos de Funcionamiento Materiales y útiles de oficina		0.00	5,452.98		
00051 29/12/2022 D 00054 00054	Presupuesto de Egresos Comprometido de Gastos de Funcionamiento Materiales y útiles de oficina		3,985.20	0.00		
00054 29/12/2022 D 00054 00054	Presupuesto de Egresos Comprometido de Gastos de Funcionamiento Materiales y útiles de oficina		0.00	3,985.20		
	TOTAL:		9,438.18	9,438.18		
8241 E00121000 010502060201150101 2141	Materiales y útiles para el procesamiento en equipos y bienes informáticos	0.00	1,000.00	1,000.00	0.00	
REN. FECHA TIPO N.POL. REF	CONCEPTO		DEBE	HABER		
00023 29/12/2022 D 00053 00053	Presupuesto de Egresos Comprometido de Gastos de Funcionamiento Materiales y útiles para el procesamiento en equipos y bienes informáticos		1,000.00	0.00		
00026 29/12/2022 D 00053 00053	Presupuesto de Egresos Comprometido de Gastos de Funcionamiento Materiales y útiles para el procesamiento en equipos y bienes informáticos		0.00	1,000.00		
	TOTAL:		1,000.00	1,000.00		
8241 E00121000 010502060201150101 2471	Artículos metálicos para la construcción	0.00	-2,742.93	-2,742.93	0.00	
REN. FECHA TIPO N.POL. REF	CONCEPTO		DEBE	HABER		
00005 29/12/2022 D 00140 00140	Presupuesto de Egresos Comprometido de Gastos de Funcionamiento Artículos metálicos para la construcción		0.00	-2,742.93		
00002 29/12/2022 D 00140 00140	Presupuesto de Egresos Comprometido de Gastos de Funcionamiento Artículos metálicos para la construcción		-2,742.93	0.00		
	TOTAL:		-2,742.93	-2,742.93		
8241 E00121000 010502060201150101 2611	Combustibles, lubricantes y aditivos	0.00	5,700.00	5,700.00	0.00	
REN. FECHA TIPO N.POL. REF	CONCEPTO		DEBE	HABER		
00002 29/12/2022 D 00077 00077	Presupuesto de Egresos Comprometido de Gastos de Funcionamiento Combustibles, lubricantes y aditivos		5,700.00	0.00		
00005 29/12/2022 D 00077 00077	Presupuesto de Egresos Comprometido de Gastos de Funcionamiento Combustibles, lubricantes y aditivos		0.00	5,700.00		
	TOTAL:		5,700.00	5,700.00		
8241 E00121000 010502060201150101 3111	Servicio de energía eléctrica	0.00	106,789.00	106,789.00	0.00	
REN. FECHA TIPO N.POL. REF	CONCEPTO		DEBE	HABER		
00005 29/12/2022 E 00131 00131	Presupuesto de Egresos Comprometido de Gastos de Funcionamiento Servicio de energía eléctrica		0.00	6,471.00		
00002 29/12/2022 E 00131 00131	Presupuesto de Egresos Comprometido de Gastos de Funcionamiento Servicio de energía eléctrica		6,471.00	0.00		
00002 27/12/2022 E 00129 00129	Presupuesto de Egresos Comprometido de Gastos de Funcionamiento Servicio de energía eléctrica		36,185.00	0.00		
00002 27/12/2022 E 00128 00128	Presupuesto de Egresos Comprometido de Gastos de Funcionamiento Servicio de energía eléctrica		31,703.00	0.00		
00005 27/12/2022 E 00128 00128	Presupuesto de Egresos Comprometido de Gastos de Funcionamiento Servicio de energía eléctrica		0.00	31,703.00		
00005 27/12/2022 E 00130 00130	Presupuesto de Egresos Comprometido de Gastos de Funcionamiento Servicio de energía eléctrica		0.00	6,276.00		
00005 27/12/2022 E 00129 00129	Presupuesto de Egresos Comprometido de Gastos de Funcionamiento Servicio de energía eléctrica		0.00	36,185.00		
00002 27/12/2022 E 00130 00130	Presupuesto de Egresos Comprometido de Gastos de Funcionamiento Servicio de energía eléctrica		6,276.00	0.00		
00002 22/12/2022 E 00044 00044	Presupuesto de Egresos Comprometido de Gastos de Funcionamiento Servicio de energía eléctrica		13,374.00	0.00		
00005 22/12/2022 E 00044 00044	Presupuesto de Egresos Comprometido de Gastos de Funcionamiento Servicio de energía eléctrica		0.00	13,374.00		
00002 02/12/2022 E 00097 00097	Presupuesto de Egresos Comprometido de Gastos de Funcionamiento Servicio de energía eléctrica		12,780.00	0.00		
00005 02/12/2022 E 00097 00097	Presupuesto de Egresos Comprometido de Gastos de Funcionamiento Servicio de energía eléctrica		0.00	12,780.00		
	TOTAL:		106,789.00	106,789.00		
8241 F00123000 010308010201150101 1131	Sueldo base	0.00	124,310.40	124,310.40	0.00	
REN. FECHA TIPO N.POL. REF	CONCEPTO		DEBE	HABER		
00548 29/12/2022 D 00001 00001	Presupuesto de Egresos Comprometido de Gastos de Funcionamiento Sueldo base		62,155.20	0.00		
00551 29/12/2022 D 00001 00001	Presupuesto de Egresos Comprometido de Gastos de Funcionamiento Sueldo base		0.00	62,155.20		
00548 29/12/2022 D 00004 00004	Presupuesto de Egresos Comprometido de Gastos de Funcionamiento Sueldo base		62,155.20	0.00		
00551 29/12/2022 D 00004 00004	Presupuesto de Egresos Comprometido de Gastos de Funcionamiento Sueldo base		0.00	62,155.20		
	TOTAL:		124,310.40	124,310.40		
8241 F00123000 010308010201150101 1311	Prima por años de servicio	0.00	3,080.00	3,080.00	0.00	
REN. FECHA TIPO N.POL. REF	CONCEPTO		DEBE	HABER		
00569 29/12/2022 D 00001 00001	Presupuesto de Egresos Comprometido de Gastos de Funcionamiento Prima por años de servicio		1,540.00	0.00		
00572 29/12/2022 D 00001 00001	Presupuesto de Egresos Comprometido de Gastos de Funcionamiento Prima por años de servicio		0.00	1,540.00		
00569 29/12/2022 D 00004 00004	Presupuesto de Egresos Comprometido de Gastos de Funcionamiento Prima por años de servicio		1,540.00	0.00		
00572 29/12/2022 D 00004 00004	Presupuesto de Egresos Comprometido de Gastos de Funcionamiento Prima por años de servicio		0.00	1,540.00		

Cuenta Pública 2022
Anexo al Estado de Situación Financiera
(Cifras en Pesos)

MUNICIPIO TENANCINGO 0058 — **DEL 1 DE ENERO AL 31 DE DICIEMBRE DE 2022**

Cuenta (3)	Concepto (4)	Saldo Inicial (5)	Debe (6)	Haber (7)	Saldo Final (8)	Fecha de Antigüedad (9)
	TOTAL:		3,080.00	3,080.00		
8241 F00123000 0103080102011501O1 1321	Prima vacacional	0.00	94,050.62	94,050.62	0.00	
REN. FECHA TIPO N.POL. REF	CONCEPTO		DEBE	HABER		
00124 29/12/2022 D 00009 00009	Presupuesto de Egresos Comprometido de Gastos de Funcionamiento Prima vacacional		0.00	94,050.62		
00121 29/12/2022 D 00009 00009	Presupuesto de Egresos Comprometido de Gastos de Funcionamiento Prima vacacional		94,050.62	0.00		
	TOTAL:		94,050.62	94,050.62		
8241 F00123000 0103080102011501O1 1322	Aguinaldo	0.00	231,634.58	231,634.58	0.00	
REN. FECHA TIPO N.POL. REF	CONCEPTO		DEBE	HABER		
00124 29/12/2022 D 00008 00008	Presupuesto de Egresos Comprometido de Gastos de Funcionamiento Aguinaldo		0.00	226,065.07		
00002 29/12/2022 C 00036 00036	Presupuesto de Egresos Comprometido de Gastos de Funcionamiento Aguinaldo		5,569.51	0.00		
00121 29/12/2022 D 00008 00008	Presupuesto de Egresos Comprometido de Gastos de Funcionamiento Aguinaldo		226,065.07	0.00		
00005 29/12/2022 C 00036 00036	Presupuesto de Egresos Comprometido de Gastos de Funcionamiento Aguinaldo		0.00	5,569.51		
	TOTAL:		231,634.58	231,634.58		
8241 F00123000 0103080102011501O1 1344	Compensación por retabulación	0.00	24,682.00	24,682.00	0.00	
REN. FECHA TIPO N.POL. REF	CONCEPTO		DEBE	HABER		
00576 29/12/2022 D 00001 00001	Presupuesto de Egresos Comprometido de Gastos de Funcionamiento Compensación por retabulación		12,341.00	0.00		
00579 29/12/2022 D 00001 00001	Presupuesto de Egresos Comprometido de Gastos de Funcionamiento Compensación por retabulación		0.00	12,341.00		
00576 29/12/2022 D 00004 00004	Presupuesto de Egresos Comprometido de Gastos de Funcionamiento Compensación por retabulación		12,341.00	0.00		
00579 29/12/2022 D 00004 00004	Presupuesto de Egresos Comprometido de Gastos de Funcionamiento Compensación por retabulación		0.00	12,341.00		
	TOTAL:		24,682.00	24,682.00		
8241 F00123000 0103080102011501O1 1345	Gratificación	0.00	116,742.15	116,742.15	0.00	
REN. FECHA TIPO N.POL. REF	CONCEPTO		DEBE	HABER		
00030 29/12/2022 D 00006 00006	Presupuesto de Egresos Comprometido de Gastos de Funcionamiento Gratificación		24,323.99	0.00		
00033 29/12/2022 D 00006 00006	Presupuesto de Egresos Comprometido de Gastos de Funcionamiento Gratificación		0.00	24,323.99		
00555 29/12/2022 D 00001 00001	Presupuesto de Egresos Comprometido de Gastos de Funcionamiento Gratificación		6,915.09	0.00		
00030 29/12/2022 D 00003 00003	Presupuesto de Egresos Comprometido de Gastos de Funcionamiento Gratificación		24,323.99	0.00		
00558 29/12/2022 D 00001 00001	Presupuesto de Egresos Comprometido de Gastos de Funcionamiento Gratificación		0.00	6,915.09		
00030 29/12/2022 D 00012 00012	Presupuesto de Egresos Comprometido de Gastos de Funcionamiento Gratificación		17,338.12	0.00		
00033 29/12/2022 D 00003 00003	Presupuesto de Egresos Comprometido de Gastos de Funcionamiento Gratificación		0.00	24,323.99		
00555 29/12/2022 D 00004 00004	Presupuesto de Egresos Comprometido de Gastos de Funcionamiento Gratificación		6,915.09	0.00		
00558 29/12/2022 D 00004 00004	Presupuesto de Egresos Comprometido de Gastos de Funcionamiento Gratificación		0.00	6,915.09		
00033 29/12/2022 D 00012 00012	Presupuesto de Egresos Comprometido de Gastos de Funcionamiento Gratificación		0.00	17,338.12		
00086 22/12/2022 C 00032 00032	Presupuesto de Egresos Comprometido de Gastos de Funcionamiento Gratificación		11,961.14	0.00		
00089 22/12/2022 C 00032 00032	Presupuesto de Egresos Comprometido de Gastos de Funcionamiento Gratificación		0.00	11,961.14		
00086 22/12/2022 C 00034 00034	Presupuesto de Egresos Comprometido de Gastos de Funcionamiento Gratificación		13,003.59	0.00		
00089 22/12/2022 C 00034 00034	Presupuesto de Egresos Comprometido de Gastos de Funcionamiento Gratificación		0.00	13,003.59		
00086 15/12/2022 C 00010 00010	Presupuesto de Egresos Comprometido de Gastos de Funcionamiento Gratificación		11,961.14	0.00		
00089 15/12/2022 C 00010 00010	Presupuesto de Egresos Comprometido de Gastos de Funcionamiento Gratificación		0.00	11,961.14		
	TOTAL:		116,742.15	116,742.15		
8241 F00123000 0103080102011501O1 1412	Aportaciones de servicio de salud	0.00	-14,054.06	-14,054.06	0.00	
REN. FECHA TIPO N.POL. REF	CONCEPTO		DEBE	HABER		
00597 29/12/2022 D 00007 00007	Presupuesto de Egresos Comprometido de Gastos de Funcionamiento Aportaciones de servicio de salud		14,054.06	0.00		
00600 29/12/2022 D 00007 00007	Presupuesto de Egresos Comprometido de Gastos de Funcionamiento Aportaciones de servicio de salud		0.00	14,054.06		
02423 29/12/2022 D 00084 00084	Presupuesto de Egresos Comprometido de Gastos de Funcionamiento Aportaciones de servicio de salud		0.00	-14,054.06		
02424 29/12/2022 D 00084 00084	Presupuesto de Egresos Comprometido de Gastos de Funcionamiento Aportaciones de servicio de salud		0.00	-14,054.06		
02421 29/12/2022 D 00084 00084	Presupuesto de Egresos Comprometido de Gastos de Funcionamiento Aportaciones de servicio de salud		-14,054.06	0.00		
02422 29/12/2022 D 00084 00084	Presupuesto de Egresos Comprometido de Gastos de Funcionamiento Aportaciones de servicio de salud		-14,054.06	0.00		
	TOTAL:		-14,054.06	-14,054.06		
8241 F00123000 0103080102011501O1 1413	Aportaciones al fondo del sistema solidario de reparto	0.00	-10,428.14	-10,428.14	0.00	
REN. FECHA TIPO N.POL. REF	CONCEPTO		DEBE	HABER		
00604 29/12/2022 D 00007 00007	Presupuesto de Egresos Comprometido de Gastos de Funcionamiento Aportaciones al fondo del sistema solidario de reparto		10,428.14	0.00		
00607 29/12/2022 D 00007 00007	Presupuesto de Egresos Comprometido de Gastos de Funcionamiento Aportaciones al fondo del sistema solidario de reparto		0.00	10,428.14		

Tenancingo
Estado de México
2022 • 2024

Cuenta Pública 2022
Anexo al Estado de Situación Financiera
(Cifras en Pesos)

MUNICIPIO TENANCINGO 0058 — **DEL 1 DE ENERO AL 31 DE DICIEMBRE DE 2022**

Cuenta (3)	Concepto (4)	Saldo Inicial (5)	Debe (6)	Haber (7)	Saldo Final (8)	Fecha de Antigüedad (9)
02425 29/12/2022 D 00084 00084	Presupuesto de Egresos Comprometido de Gastos de Funcionamiento Aportaciones al fondo del sistema solidario de reparto		-10,428.14	0.00		
02426 29/12/2022 D 00084 00084	Presupuesto de Egresos Comprometido de Gastos de Funcionamiento Aportaciones al fondo del sistema solidario de reparto		-10,428.14	0.00		
02427 29/12/2022 D 00084 00084	Presupuesto de Egresos Comprometido de Gastos de Funcionamiento Aportaciones al fondo del sistema solidario de reparto		0.00	-10,428.14		
02428 29/12/2022 D 00084 00084	Presupuesto de Egresos Comprometido de Gastos de Funcionamiento Aportaciones al fondo del sistema solidario de reparto		0.00	-10,428.14		
	TOTAL:		-10,428.14	-10,428.14		
8241 F00123000 010308010201150101 1414	**Aportaciones del Sistema de Capitalización Individual**	0.00	-2,125.28	-2,125.28	0.00	
REN. FECHA TIPO N.POL. REF	**CONCEPTO**		**DEBE**	**HABER**		
00611 29/12/2022 D 00007 00007	Presupuesto de Egresos Comprometido de Gastos de Funcionamiento Aportaciones del Sistema de Capitalización Individual		2,125.28	0.00		
00614 29/12/2022 D 00007 00007	Presupuesto de Egresos Comprometido de Gastos de Funcionamiento Aportaciones del Sistema de Capitalización Individual		0.00	2,125.28		
02429 29/12/2022 D 00084 00084	Presupuesto de Egresos Comprometido de Gastos de Funcionamiento Aportaciones del Sistema de Capitalización Individual		-2,125.28	0.00		
02430 29/12/2022 D 00084 00084	Presupuesto de Egresos Comprometido de Gastos de Funcionamiento Aportaciones del Sistema de Capitalización Individual		-2,125.28	0.00		
02431 29/12/2022 D 00084 00084	Presupuesto de Egresos Comprometido de Gastos de Funcionamiento Aportaciones del Sistema de Capitalización Individual		0.00	-2,125.28		
02432 29/12/2022 D 00084 00084	Presupuesto de Egresos Comprometido de Gastos de Funcionamiento Aportaciones del Sistema de Capitalización Individual		0.00	-2,125.28		
	TOTAL:		-2,125.28	-2,125.28		
8241 F00123000 010308010201150101 1415	**Aportaciones para financiar los gastos generales de administración del ISSEMYM**	0.00	-1,229.72	-1,229.72	0.00	
REN. FECHA TIPO N.POL. REF	**CONCEPTO**		**DEBE**	**HABER**		
00618 29/12/2022 D 00007 00007	Presupuesto de Egresos Comprometido de Gastos de Funcionamiento Aportaciones para financiar los gastos generales de administración del ISSEMYM		1,229.72	0.00		
00621 29/12/2022 D 00007 00007	Presupuesto de Egresos Comprometido de Gastos de Funcionamiento Aportaciones para financiar los gastos generales de administración del ISSEMYM		0.00	1,229.72		
02433 29/12/2022 D 00084 00084	Presupuesto de Egresos Comprometido de Gastos de Funcionamiento Aportaciones para financiar los gastos generales de administración del ISSEMYM		-1,229.72	0.00		
02434 29/12/2022 D 00084 00084	Presupuesto de Egresos Comprometido de Gastos de Funcionamiento Aportaciones para financiar los gastos generales de administración del ISSEMYM		-1,229.72	0.00		
02435 29/12/2022 D 00084 00084	Presupuesto de Egresos Comprometido de Gastos de Funcionamiento Aportaciones para financiar los gastos generales de administración del ISSEMYM		0.00	-1,229.72		
02436 29/12/2022 D 00084 00084	Presupuesto de Egresos Comprometido de Gastos de Funcionamiento Aportaciones para financiar los gastos generales de administración del ISSEMYM		0.00	-1,229.72		
	TOTAL:		-1,229.72	-1,229.72		
8241 F00123000 010308010201150101 1416	**Aportaciones para riesgo de trabajo**	0.00	-5,797.34	-5,797.34	0.00	
REN. FECHA TIPO N.POL. REF	**CONCEPTO**		**DEBE**	**HABER**		
00625 29/12/2022 D 00007 00007	Presupuesto de Egresos Comprometido de Gastos de Funcionamiento Aportaciones para riesgo de trabajo		5,797.34	0.00		
00628 29/12/2022 D 00007 00007	Presupuesto de Egresos Comprometido de Gastos de Funcionamiento Aportaciones para riesgo de trabajo		0.00	5,797.34		
02437 29/12/2022 D 00084 00084	Presupuesto de Egresos Comprometido de Gastos de Funcionamiento Aportaciones para riesgo de trabajo		-5,797.34	0.00		
02438 29/12/2022 D 00084 00084	Presupuesto de Egresos Comprometido de Gastos de Funcionamiento Aportaciones para riesgo de trabajo		-5,797.34	0.00		
02439 29/12/2022 D 00084 00084	Presupuesto de Egresos Comprometido de Gastos de Funcionamiento Aportaciones para riesgo de trabajo		0.00	-5,797.34		
02440 29/12/2022 D 00084 00084	Presupuesto de Egresos Comprometido de Gastos de Funcionamiento Aportaciones para riesgo de trabajo		0.00	-5,797.34		
	TOTAL:		-5,797.34	-5,797.34		
8241 F00123000 010308010201150101 1595	**Despensa**	0.00	2,400.00	2,400.00	0.00	
REN. FECHA TIPO N.POL. REF	**CONCEPTO**		**DEBE**	**HABER**		
00562 29/12/2022 D 00001 00001	Presupuesto de Egresos Comprometido de Gastos de Funcionamiento Despensa		1,200.00	0.00		
00565 29/12/2022 D 00001 00001	Presupuesto de Egresos Comprometido de Gastos de Funcionamiento Despensa		0.00	1,200.00		
00562 29/12/2022 D 00004 00004	Presupuesto de Egresos Comprometido de Gastos de Funcionamiento Despensa		1,200.00	0.00		
00565 29/12/2022 D 00004 00004	Presupuesto de Egresos Comprometido de Gastos de Funcionamiento Despensa		0.00	1,200.00		
	TOTAL:		2,400.00	2,400.00		
8241 F00123000 010308010201150101 1712	**Estímulos por puntualidad y asistencia**	0.00	3,858.00	3,858.00	0.00	
REN. FECHA TIPO N.POL. REF	**CONCEPTO**		**DEBE**	**HABER**		
00583 29/12/2022 D 00001 00001	Presupuesto de Egresos Comprometido de Gastos de Funcionamiento Estímulos por puntualidad y asistencia		1,929.00	0.00		
00586 29/12/2022 D 00001 00001	Presupuesto de Egresos Comprometido de Gastos de Funcionamiento Estímulos por puntualidad y asistencia		0.00	1,929.00		
00583 29/12/2022 D 00004 00004	Presupuesto de Egresos Comprometido de Gastos de Funcionamiento Estímulos por puntualidad y asistencia		1,929.00	0.00		
00586 29/12/2022 D 00004 00004	Presupuesto de Egresos Comprometido de Gastos de Funcionamiento Estímulos por puntualidad y asistencia		0.00	1,929.00		

Cuenta Pública 2022
Anexo al Estado de Situación Financiera
(Cifras en Pesos)

MUNICIPIO TENANCINGO 0058 **DEL 1 DE ENERO AL 31 DE DICIEMBRE DE 2022**

Cuenta (3)	Concepto (4)	Saldo Inicial (5)	Debe (6)	Haber (7)	Saldo Final (8)	Fecha de Antigüedad (9)
	TOTAL:		3,858.00	3,858.00		
8241 F00123000 01030801020125010 2 1412	Aportaciones de servicio de salud	0.00	28,108.12	28,108.12	0.00	
REN. FECHA TIPO N.POL. REF	CONCEPTO		DEBE	HABER		
02441 29/12/2022 D 00084 00084	Presupuesto de Egresos Comprometido de Gastos de Funcionamiento Aportaciones de servicio de salud		14,054.06	0.00		
02442 29/12/2022 D 00084 00084	Presupuesto de Egresos Comprometido de Gastos de Funcionamiento Aportaciones de servicio de salud		14,054.06	0.00		
02443 29/12/2022 D 00084 00084	Presupuesto de Egresos Comprometido de Gastos de Funcionamiento Aportaciones de servicio de salud		0.00	14,054.06		
02444 29/12/2022 D 00084 00084	Presupuesto de Egresos Comprometido de Gastos de Funcionamiento Aportaciones de servicio de salud		0.00	14,054.06		
	TOTAL:		28,108.12	28,108.12		
8241 F00123000 01030801020125010 2 1413	Aportaciones al fondo del sistema solidario de reparto	0.00	20,856.28	20,856.28	0.00	
REN. FECHA TIPO N.POL. REF	CONCEPTO		DEBE	HABER		
02445 29/12/2022 D 00084 00084	Presupuesto de Egresos Comprometido de Gastos de Funcionamiento Aportaciones al fondo del sistema solidario de reparto		10,428.14	0.00		
02446 29/12/2022 D 00084 00084	Presupuesto de Egresos Comprometido de Gastos de Funcionamiento Aportaciones al fondo del sistema solidario de reparto		10,428.14	0.00		
02447 29/12/2022 D 00084 00084	Presupuesto de Egresos Comprometido de Gastos de Funcionamiento Aportaciones al fondo del sistema solidario de reparto		0.00	10,428.14		
02448 29/12/2022 D 00084 00084	Presupuesto de Egresos Comprometido de Gastos de Funcionamiento Aportaciones al fondo del sistema solidario de reparto		0.00	10,428.14		
	TOTAL:		20,856.28	20,856.28		
8241 F00123000 01030801020125010 2 1414	Aportaciones del Sistema de Capitalización Individual	0.00	4,250.56	4,250.56	0.00	
REN. FECHA TIPO N.POL. REF	CONCEPTO		DEBE	HABER		
02451 29/12/2022 D 00084 00084	Presupuesto de Egresos Comprometido de Gastos de Funcionamiento Aportaciones del Sistema de Capitalización Individual		0.00	2,125.28		
02452 29/12/2022 D 00084 00084	Presupuesto de Egresos Comprometido de Gastos de Funcionamiento Aportaciones del Sistema de Capitalización Individual		0.00	2,125.28		
02449 29/12/2022 D 00084 00084	Presupuesto de Egresos Comprometido de Gastos de Funcionamiento Aportaciones del Sistema de Capitalización Individual		2,125.28	0.00		
02450 29/12/2022 D 00084 00084	Presupuesto de Egresos Comprometido de Gastos de Funcionamiento Aportaciones del Sistema de Capitalización Individual		2,125.28	0.00		
	TOTAL:		4,250.56	4,250.56		
8241 F00123000 01030801020125010 2 1415	Aportaciones para financiar los gastos generales de administración del ISSEMYM	0.00	2,459.44	2,459.44	0.00	
REN. FECHA TIPO N.POL. REF	CONCEPTO		DEBE	HABER		
02453 29/12/2022 D 00084 00084	Presupuesto de Egresos Comprometido de Gastos de Funcionamiento Aportaciones para financiar los gastos generales de administración del ISSEMYM		1,229.72	0.00		
02454 29/12/2022 D 00084 00084	Presupuesto de Egresos Comprometido de Gastos de Funcionamiento Aportaciones para financiar los gastos generales de administración del ISSEMYM		1,229.72	0.00		
02455 29/12/2022 D 00084 00084	Presupuesto de Egresos Comprometido de Gastos de Funcionamiento Aportaciones para financiar los gastos generales de administración del ISSEMYM		0.00	1,229.72		
02456 29/12/2022 D 00084 00084	Presupuesto de Egresos Comprometido de Gastos de Funcionamiento Aportaciones para financiar los gastos generales de administración del ISSEMYM		0.00	1,229.72		
	TOTAL:		2,459.44	2,459.44		
8241 F00123000 01030801020125010 2 1416	Aportaciones para riesgo de trabajo	0.00	11,594.68	11,594.68	0.00	
REN. FECHA TIPO N.POL. REF	CONCEPTO		DEBE	HABER		
02457 29/12/2022 D 00084 00084	Presupuesto de Egresos Comprometido de Gastos de Funcionamiento Aportaciones para riesgo de trabajo		5,797.34	0.00		
02458 29/12/2022 D 00084 00084	Presupuesto de Egresos Comprometido de Gastos de Funcionamiento Aportaciones para riesgo de trabajo		5,797.34	0.00		
02459 29/12/2022 D 00084 00084	Presupuesto de Egresos Comprometido de Gastos de Funcionamiento Aportaciones para riesgo de trabajo		0.00	5,797.34		
02460 29/12/2022 D 00084 00084	Presupuesto de Egresos Comprometido de Gastos de Funcionamiento Aportaciones para riesgo de trabajo		0.00	5,797.34		
	TOTAL:		11,594.68	11,594.68		
8241 F00124000 01030801020115010 1 2611	Combustibles, lubricantes y aditivos	0.00	83,100.00	83,100.00	0.00	
REN. FECHA TIPO N.POL. REF	CONCEPTO		DEBE	HABER		
00027 29/12/2022 D 00077 00077	Presupuesto de Egresos Comprometido de Gastos de Funcionamiento Combustibles, lubricantes y aditivos		83,100.00	0.00		
00030 29/12/2022 D 00077 00077	Presupuesto de Egresos Comprometido de Gastos de Funcionamiento Combustibles, lubricantes y aditivos		0.00	83,100.00		
	TOTAL:		83,100.00	83,100.00		
8241 F00124000 02020101020211010 1 3231	Arrendamiento de equipo y bienes informáticos	0.00	2,334.50	2,334.50	0.00	
REN. FECHA TIPO N.POL. REF	CONCEPTO		DEBE	HABER		
00007 29/12/2022 D 00063 00063	Presupuesto de Egresos Comprometido de Gastos de Funcionamiento Arrendamiento de equipo y bienes informáticos		1,204.87	0.00		
00010 29/12/2022 D 00063 00063	Presupuesto de Egresos Comprometido de Gastos de Funcionamiento Arrendamiento de equipo y bienes informáticos		0.00	1,204.87		
00017 08/12/2022 D 00043 00012	Presupuesto de Egresos Comprometido de Gastos de Funcionamiento Arrendamiento de equipo y bienes informáticos		1,129.63	0.00		
00020 08/12/2022 D 00043 00012	Presupuesto de Egresos Comprometido de Gastos de Funcionamiento Arrendamiento de equipo y bienes informáticos		0.00	1,129.63		

Cuenta Pública 2022
Anexo al Estado de Situación Financiera
(Cifras en Pesos)

MUNICIPIO TENANCINGO 0058

DEL 1 DE ENERO AL 31 DE DICIEMBRE DE 2022

Cuenta (3)	Concepto (4)	Saldo Inicial (5)	Debe (6)	Haber (7)	Saldo Final (8)	Fecha de Antigüedad (9)
	TOTAL:		2,334.50	2,334.50		
8241 F00124000 020201010202110101 3551	Reparación y mantenimiento de vehículos terrestres, aéreos y lacustres	0.00	12,210.16	12,210.16	0.00	
REN. FECHA TIPO N.POL. REF	CONCEPTO		DEBE	HABER		
00002 29/12/2022 D 00071 00071	Presupuesto de Egresos Comprometido de Gastos de Funcionamiento Reparación y mantenimiento de vehículos terrestres, aéreos y lacustres		12,210.16	0.00		
00005 29/12/2022 D 00071 00071	Presupuesto de Egresos Comprometido de Gastos de Funcionamiento Reparación y mantenimiento de vehículos terrestres, aéreos y lacustres		0.00	12,210.16		
	TOTAL:		12,210.16	12,210.16		
8241 F00124000 020201010202110101 3571	Reparación, instalación y mantenimiento de maquinaria, equipo industrial y diverso	0.00	-102,588.80	-102,588.80	0.00	
REN. FECHA TIPO N.POL. REF	CONCEPTO		DEBE	HABER		
00005 29/12/2022 D 00139 00139	Presupuesto de Egresos Comprometido de Gastos de Funcionamiento Reparación, instalación y mantenimiento de maquinaria, equipo industrial y diverso		0.00	-102,588.80		
00002 29/12/2022 D 00139 00139	Presupuesto de Egresos Comprometido de Gastos de Funcionamiento Reparación, instalación y mantenimiento de maquinaria, equipo industrial y diverso		-102,588.80	0.00		
	TOTAL:		-102,588.80	-102,588.80		
8241 F00124000 020201010503150101 1131	Sueldo base	0.00	293,581.48	293,581.48	0.00	
REN. FECHA TIPO N.POL. REF	CONCEPTO		DEBE	HABER		
00590 29/12/2022 D 00001 00001	Presupuesto de Egresos Comprometido de Gastos de Funcionamiento Sueldo base		146,790.74	0.00		
00593 29/12/2022 D 00001 00001	Presupuesto de Egresos Comprometido de Gastos de Funcionamiento Sueldo base		0.00	146,790.74		
00590 29/12/2022 D 00004 00004	Presupuesto de Egresos Comprometido de Gastos de Funcionamiento Sueldo base		146,790.74	0.00		
00593 29/12/2022 D 00004 00004	Presupuesto de Egresos Comprometido de Gastos de Funcionamiento Sueldo base		0.00	146,790.74		
	TOTAL:		293,581.48	293,581.48		
8241 F00124000 020201010503150101 1311	Prima por años de servicio	0.00	4,180.00	4,180.00	0.00	
REN. FECHA TIPO N.POL. REF	CONCEPTO		DEBE	HABER		
00611 29/12/2022 D 00001 00001	Presupuesto de Egresos Comprometido de Gastos de Funcionamiento Prima por años de servicio		2,090.00	0.00		
00614 29/12/2022 D 00001 00001	Presupuesto de Egresos Comprometido de Gastos de Funcionamiento Prima por años de servicio		0.00	2,090.00		
00611 29/12/2022 D 00004 00004	Presupuesto de Egresos Comprometido de Gastos de Funcionamiento Prima por años de servicio		2,090.00	0.00		
00614 29/12/2022 D 00004 00004	Presupuesto de Egresos Comprometido de Gastos de Funcionamiento Prima por años de servicio		0.00	2,090.00		
	TOTAL:		4,180.00	4,180.00		
8241 F00124000 020201010503150101 1321	Prima vacacional	0.00	207,603.21	207,603.21	0.00	
REN. FECHA TIPO N.POL. REF	CONCEPTO		DEBE	HABER		
00131 29/12/2022 D 00009 00009	Presupuesto de Egresos Comprometido de Gastos de Funcionamiento Prima vacacional		0.00	207,603.21		
00128 29/12/2022 D 00009 00009	Presupuesto de Egresos Comprometido de Gastos de Funcionamiento Prima vacacional		207,603.21	0.00		
	TOTAL:		207,603.21	207,603.21		
8241 F00124000 020201010503150101 1322	Aguinaldo	0.00	413,933.43	413,933.43	0.00	
REN. FECHA TIPO N.POL. REF	CONCEPTO		DEBE	HABER		
00128 29/12/2022 D 00008 00008	Presupuesto de Egresos Comprometido de Gastos de Funcionamiento Aguinaldo		413,933.43	0.00		
00131 29/12/2022 D 00008 00008	Presupuesto de Egresos Comprometido de Gastos de Funcionamiento Aguinaldo		0.00	413,933.43		
	TOTAL:		413,933.43	413,933.43		
8241 F00124000 020201010503150101 1344	Compensación por retabulación	0.00	128,421.20	128,421.20	0.00	
REN. FECHA TIPO N.POL. REF	CONCEPTO		DEBE	HABER		
00618 29/12/2022 D 00001 00001	Presupuesto de Egresos Comprometido de Gastos de Funcionamiento Compensación por retabulación		64,210.60	0.00		
00621 29/12/2022 D 00001 00001	Presupuesto de Egresos Comprometido de Gastos de Funcionamiento Compensación por retabulación		0.00	64,210.60		
00618 29/12/2022 D 00004 00004	Presupuesto de Egresos Comprometido de Gastos de Funcionamiento Compensación por retabulación		64,210.60	0.00		
00621 29/12/2022 D 00004 00004	Presupuesto de Egresos Comprometido de Gastos de Funcionamiento Compensación por retabulación		0.00	64,210.60		
	TOTAL:		128,421.20	128,421.20		
8241 F00124000 020201010503150101 1345	Gratificación	0.00	69,415.15	69,415.15	0.00	
REN. FECHA TIPO N.POL. REF	CONCEPTO		DEBE	HABER		
00037 29/12/2022 D 00006 00006	Presupuesto de Egresos Comprometido de Gastos de Funcionamiento Gratificación		10,994.91	0.00		
00037 29/12/2022 D 00012 00012	Presupuesto de Egresos Comprometido de Gastos de Funcionamiento Gratificación		13,003.59	0.00		
00040 29/12/2022 D 00006 00006	Presupuesto de Egresos Comprometido de Gastos de Funcionamiento Gratificación		0.00	10,994.91		
00600 29/12/2022 D 00001 00001	Presupuesto de Egresos Comprometido de Gastos de Funcionamiento Gratificación		0.00	6,179.27		
00040 29/12/2022 D 00012 00012	Presupuesto de Egresos Comprometido de Gastos de Funcionamiento Gratificación		0.00	13,003.59		
00037 29/12/2022 D 00003 00003	Presupuesto de Egresos Comprometido de Gastos de Funcionamiento Gratificación		10,994.91	0.00		
00040 29/12/2022 D 00003 00003	Presupuesto de Egresos Comprometido de Gastos de Funcionamiento Gratificación		0.00	10,994.91		

Tenancingo
Estado de México
2022 - 2024

Cuenta Pública 2022
Anexo al Estado de Situación Financiera
(Cifras en Pesos)

MUNICIPIO TENANCINGO 0058 **DEL 1 DE ENERO AL 31 DE DICIEMBRE DE 2022**

Cuenta (3)					Concepto (4)	Saldo Inicial (5)	Debe (6)	Haber (7)	Saldo Final (8)	Fecha de Antigüedad (9)
00597	29/12/2022	D	00001	00001	Presupuesto de Egresos Comprometido de Gastos de Funcionamiento Gratificación		6,179.27	0.00		
00597	29/12/2022	D	00004	00004	Presupuesto de Egresos Comprometido de Gastos de Funcionamiento Gratificación		6,179.27	0.00		
00600	29/12/2022	D	00004	00004	Presupuesto de Egresos Comprometido de Gastos de Funcionamiento Gratificación		0.00	6,179.27		
00093	22/12/2022	C	00032	00032	Presupuesto de Egresos Comprometido de Gastos de Funcionamiento Gratificación		11,031.60	0.00		
00096	22/12/2022	C	00032	00032	Presupuesto de Egresos Comprometido de Gastos de Funcionamiento Gratificación		0.00	11,031.60		
00093	15/12/2022	C	00010	00010	Presupuesto de Egresos Comprometido de Gastos de Funcionamiento Gratificación		11,031.60	0.00		
00096	15/12/2022	C	00010	00010	Presupuesto de Egresos Comprometido de Gastos de Funcionamiento Gratificación		0.00	11,031.60		
					TOTAL:		69,415.15	69,415.15		
8241	F00124000	020201010503150101		1412	Aportaciones de servicio de salud	0.00	-32,047.22	-32,047.22	0.00	
REN.	FECHA	TIPO	N.POL.	REF	CONCEPTO		DEBE	HABER		
00635	29/12/2022	D	00007	00007	Presupuesto de Egresos Comprometido de Gastos de Funcionamiento Aportaciones de servicio de salud		0.00	30,834.02		
00632	29/12/2022	D	00007	00007	Presupuesto de Egresos Comprometido de Gastos de Funcionamiento Aportaciones de servicio de salud		30,834.02	0.00		
02563	29/12/2022	D	00084	00084	Presupuesto de Egresos Comprometido de Gastos de Funcionamiento Aportaciones de servicio de salud		0.00	-30,427.62		
02564	29/12/2022	D	00084	00084	Presupuesto de Egresos Comprometido de Gastos de Funcionamiento Aportaciones de servicio de salud		0.00	-32,453.62		
02561	29/12/2022	D	00084	00084	Presupuesto de Egresos Comprometido de Gastos de Funcionamiento Aportaciones de servicio de salud		-30,427.62	0.00		
02562	29/12/2022	D	00084	00084	Presupuesto de Egresos Comprometido de Gastos de Funcionamiento Aportaciones de servicio de salud		-32,453.62	0.00		
					TOTAL:		-32,047.22	-32,047.22		
8241	F00124000	020201010503150101		1413	Aportaciones al fondo del sistema solidario de reparto	0.00	-23,778.98	-23,778.98	0.00	
REN.	FECHA	TIPO	N.POL.	REF	CONCEPTO		DEBE	HABER		
00639	29/12/2022	D	00007	00007	Presupuesto de Egresos Comprometido de Gastos de Funcionamiento Aportaciones al fondo del sistema solidario de reparto		22,878.80	0.00		
00642	29/12/2022	D	00007	00007	Presupuesto de Egresos Comprometido de Gastos de Funcionamiento Aportaciones al fondo del sistema solidario de reparto		0.00	22,878.80		
02565	29/12/2022	D	00084	00084	Presupuesto de Egresos Comprometido de Gastos de Funcionamiento Aportaciones al fondo del sistema solidario de reparto		-22,577.24	0.00		
02566	29/12/2022	D	00084	00084	Presupuesto de Egresos Comprometido de Gastos de Funcionamiento Aportaciones al fondo del sistema solidario de reparto		-24,080.54	0.00		
02567	29/12/2022	D	00084	00084	Presupuesto de Egresos Comprometido de Gastos de Funcionamiento Aportaciones al fondo del sistema solidario de reparto		0.00	-22,577.24		
02568	29/12/2022	D	00084	00084	Presupuesto de Egresos Comprometido de Gastos de Funcionamiento Aportaciones al fondo del sistema solidario de reparto		0.00	-24,080.54		
					TOTAL:		-23,778.98	-23,778.98		
8241	F00124000	020201010503150101		1414	Aportaciones del Sistema de Capitalización Individual	0.00	-4,422.90	-4,422.90	0.00	
REN.	FECHA	TIPO	N.POL.	REF	CONCEPTO		DEBE	HABER		
00649	29/12/2022	D	00007	00007	Presupuesto de Egresos Comprometido de Gastos de Funcionamiento Aportaciones del Sistema de Capitalización Individual		0.00	4,797.72		
00646	29/12/2022	D	00007	00007	Presupuesto de Egresos Comprometido de Gastos de Funcionamiento Aportaciones del Sistema de Capitalización Individual		4,797.72	0.00		
02569	29/12/2022	D	00084	00084	Presupuesto de Egresos Comprometido de Gastos de Funcionamiento Aportaciones del Sistema de Capitalización Individual		-4,422.90	0.00		
02570	29/12/2022	D	00084	00084	Presupuesto de Egresos Comprometido de Gastos de Funcionamiento Aportaciones del Sistema de Capitalización Individual		-4,797.72	0.00		
02571	29/12/2022	D	00084	00084	Presupuesto de Egresos Comprometido de Gastos de Funcionamiento Aportaciones del Sistema de Capitalización Individual		0.00	-4,422.90		
02572	29/12/2022	D	00084	00084	Presupuesto de Egresos Comprometido de Gastos de Funcionamiento Aportaciones del Sistema de Capitalización Individual		0.00	-4,797.72		
					TOTAL:		-4,422.90	-4,422.90		
8241	F00124000	020201010503150101		1415	Aportaciones para financiar los gastos generales de administración del ISSEMYM	0.00	-2,804.14	-2,804.14	0.00	
REN.	FECHA	TIPO	N.POL.	REF	CONCEPTO		DEBE	HABER		
00653	29/12/2022	D	00007	00007	Presupuesto de Egresos Comprometido de Gastos de Funcionamiento Aportaciones para financiar los gastos generales de administración del ISSEMYM		2,697.98	0.00		
00656	29/12/2022	D	00007	00007	Presupuesto de Egresos Comprometido de Gastos de Funcionamiento Aportaciones para financiar los gastos generales de administración del ISSEMYM		0.00	2,697.98		
02573	29/12/2022	D	00084	00084	Presupuesto de Egresos Comprometido de Gastos de Funcionamiento Aportaciones para financiar los gastos generales de administración del ISSEMYM		-2,662.42	0.00		
02574	29/12/2022	D	00084	00084	Presupuesto de Egresos Comprometido de Gastos de Funcionamiento Aportaciones para financiar los gastos generales de administración del ISSEMYM		-2,839.70	0.00		
02575	29/12/2022	D	00084	00084	Presupuesto de Egresos Comprometido de Gastos de Funcionamiento Aportaciones para financiar los gastos generales de administración del ISSEMYM		0.00	-2,662.42		
02576	29/12/2022	D	00084	00084	Presupuesto de Egresos Comprometido de Gastos de Funcionamiento Aportaciones para financiar los gastos generales de administración del ISSEMYM		0.00	-2,839.70		
					TOTAL:		-2,804.14	-2,804.14		

Tenancingo
Estado de México
2022-2024

Cuenta Pública 2022
Anexo al Estado de Situación Financiera
(Cifras en Pesos)

MUNICIPIO TENANCINGO 0058 **DEL 1 DE ENERO AL 31 DE DICIEMBRE DE 2022**

Cuenta (3)	Concepto (4)	Saldo Inicial (5)	Debe (6)	Haber (7)	Saldo Final (8)	Fecha de Antigüedad (9)
8241 F00124000 020201010503150101 1416	Aportaciones para riesgo de trabajo	0.00	-13,219.44	-13,219.44	0.00	
REN. FECHA TIPO N.POL. REF	CONCEPTO		DEBE	HABER		
00660 29/12/2022 D 00007 00007	Presupuesto de Egresos Comprometido de Gastos de Funcionamiento Aportaciones para riesgo de trabajo		12,719.02	0.00		
00663 29/12/2022 D 00007 00007	Presupuesto de Egresos Comprometido de Gastos de Funcionamiento Aportaciones para riesgo de trabajo		0.00	12,719.02		
02577 29/12/2022 D 00084 00084	Presupuesto de Egresos Comprometido de Gastos de Funcionamiento Aportaciones para riesgo de trabajo		-12,551.36	0.00		
02578 29/12/2022 D 00084 00084	Presupuesto de Egresos Comprometido de Gastos de Funcionamiento Aportaciones para riesgo de trabajo		-13,387.10	0.00		
02579 29/12/2022 D 00084 00084	Presupuesto de Egresos Comprometido de Gastos de Funcionamiento Aportaciones para riesgo de trabajo		0.00	-12,551.36		
02580 29/12/2022 D 00084 00084	Presupuesto de Egresos Comprometido de Gastos de Funcionamiento Aportaciones para riesgo de trabajo		0.00	-13,387.10		
	TOTAL:		-13,219.44	-13,219.44		
8241 F00124000 020201010503150101 1595	Despensa	0.00	2,400.00	2,400.00	0.00	
REN. FECHA TIPO N.POL. REF	CONCEPTO		DEBE	HABER		
00604 29/12/2022 D 00001 00001	Presupuesto de Egresos Comprometido de Gastos de Funcionamiento Despensa		1,200.00	0.00		
00607 29/12/2022 D 00001 00001	Presupuesto de Egresos Comprometido de Gastos de Funcionamiento Despensa		0.00	1,200.00		
00604 29/12/2022 D 00004 00004	Presupuesto de Egresos Comprometido de Gastos de Funcionamiento Despensa		1,200.00	0.00		
00607 29/12/2022 D 00004 00004	Presupuesto de Egresos Comprometido de Gastos de Funcionamiento Despensa		0.00	1,200.00		
	TOTAL:		2,400.00	2,400.00		
8241 F00124000 020201010503150101 1712	Estímulos por puntualidad y asistencia	0.00	6,142.00	6,142.00	0.00	
REN. FECHA TIPO N.POL. REF	CONCEPTO		DEBE	HABER		
00625 29/12/2022 D 00004 00004	Presupuesto de Egresos Comprometido de Gastos de Funcionamiento Estímulos por puntualidad y asistencia		3,071.00	0.00		
00628 29/12/2022 D 00004 00004	Presupuesto de Egresos Comprometido de Gastos de Funcionamiento Estímulos por puntualidad y asistencia		0.00	3,071.00		
00625 29/12/2022 D 00001 00001	Presupuesto de Egresos Comprometido de Gastos de Funcionamiento Estímulos por puntualidad y asistencia		3,071.00	0.00		
00628 29/12/2022 D 00001 00001	Presupuesto de Egresos Comprometido de Gastos de Funcionamiento Estímulos por puntualidad y asistencia		0.00	3,071.00		
	TOTAL:		6,142.00	6,142.00		
8241 F00124000 020201010503250102 1412	Aportaciones de servicio de salud	0.00	62,881.24	62,881.24	0.00	
REN. FECHA TIPO N.POL. REF	CONCEPTO		DEBE	HABER		
02581 29/12/2022 D 00084 00084	Presupuesto de Egresos Comprometido de Gastos de Funcionamiento Aportaciones de servicio de salud		30,427.62	0.00		
02582 29/12/2022 D 00084 00084	Presupuesto de Egresos Comprometido de Gastos de Funcionamiento Aportaciones de servicio de salud		32,453.62	0.00		
02583 29/12/2022 D 00084 00084	Presupuesto de Egresos Comprometido de Gastos de Funcionamiento Aportaciones de servicio de salud		0.00	30,427.62		
02584 29/12/2022 D 00084 00084	Presupuesto de Egresos Comprometido de Gastos de Funcionamiento Aportaciones de servicio de salud		0.00	32,453.62		
	TOTAL:		62,881.24	62,881.24		
8241 F00124000 020201010503250102 1413	Aportaciones al fondo del sistema solidario de reparto	0.00	46,657.78	46,657.78	0.00	
REN. FECHA TIPO N.POL. REF	CONCEPTO		DEBE	HABER		
02585 29/12/2022 D 00084 00084	Presupuesto de Egresos Comprometido de Gastos de Funcionamiento Aportaciones al fondo del sistema solidario de reparto		22,577.24	0.00		
02586 29/12/2022 D 00084 00084	Presupuesto de Egresos Comprometido de Gastos de Funcionamiento Aportaciones al fondo del sistema solidario de reparto		24,080.54	0.00		
02587 29/12/2022 D 00084 00084	Presupuesto de Egresos Comprometido de Gastos de Funcionamiento Aportaciones al fondo del sistema solidario de reparto		0.00	22,577.24		
02588 29/12/2022 D 00084 00084	Presupuesto de Egresos Comprometido de Gastos de Funcionamiento Aportaciones al fondo del sistema solidario de reparto		0.00	24,080.54		
	TOTAL:		46,657.78	46,657.78		
8241 F00124000 020201010503250102 1414	Aportaciones del Sistema de Capitalización Individual	0.00	9,220.62	9,220.62	0.00	
REN. FECHA TIPO N.POL. REF	CONCEPTO		DEBE	HABER		
02591 29/12/2022 D 00084 00084	Presupuesto de Egresos Comprometido de Gastos de Funcionamiento Aportaciones del Sistema de Capitalización Individual		0.00	4,422.90		
02592 29/12/2022 D 00084 00084	Presupuesto de Egresos Comprometido de Gastos de Funcionamiento Aportaciones del Sistema de Capitalización Individual		0.00	4,797.72		
02589 29/12/2022 D 00084 00084	Presupuesto de Egresos Comprometido de Gastos de Funcionamiento Aportaciones del Sistema de Capitalización Individual		4,422.90	0.00		
02590 29/12/2022 D 00084 00084	Presupuesto de Egresos Comprometido de Gastos de Funcionamiento Aportaciones del Sistema de Capitalización Individual		4,797.72	0.00		
	TOTAL:		9,220.62	9,220.62		
8241 F00124000 020201010503250102 1415	Aportaciones para financiar los gastos generales de administración del ISSEMYM	0.00	5,502.12	5,502.12	0.00	
REN. FECHA TIPO N.POL. REF	CONCEPTO		DEBE	HABER		
02593 29/12/2022 D 00084 00084	Presupuesto de Egresos Comprometido de Gastos de Funcionamiento Aportaciones para financiar los gastos generales de administración del ISSEMYM		2,662.42	0.00		
02594 29/12/2022 D 00084 00084	Presupuesto de Egresos Comprometido de Gastos de Funcionamiento Aportaciones para financiar los gastos generales de administración del ISSEMYM		2,839.70	0.00		

Cuenta Pública 2022
Anexo al Estado de Situación Financiera
(Cifras en Pesos)

MUNICIPIO TENANCINGO 0058 — **DEL 1 DE ENERO AL 31 DE DICIEMBRE DE 2022**

Cuenta (3)	Concepto (4)	Saldo Inicial (5)	Debe (6)	Haber (7)	Saldo Final (8)	Fecha de Antigüedad (9)
02595 29/12/2022 D 00084 00084	Presupuesto de Egresos Comprometido de Gastos de Funcionamiento Aportaciones para financiar los gastos generales de administración del ISSEMYM		0.00	2,662.42		
02596 29/12/2022 D 00084 00084	Presupuesto de Egresos Comprometido de Gastos de Funcionamiento Aportaciones para financiar los gastos generales de administración del ISSEMYM		0.00	2,839.70		
	TOTAL:		5,502.12	5,502.12		
8241 F00124000 020201010503250102 1416	**Aportaciones para riesgo de trabajo**	0.00	25,938.46	25,938.46	0.00	
REN. FECHA TIPO N.POL. REF	**CONCEPTO**		**DEBE**	**HABER**		
02597 29/12/2022 D 00084 00084	Presupuesto de Egresos Comprometido de Gastos de Funcionamiento Aportaciones para riesgo de trabajo		12,551.36	0.00		
02598 29/12/2022 D 00084 00084	Presupuesto de Egresos Comprometido de Gastos de Funcionamiento Aportaciones para riesgo de trabajo		13,387.10	0.00		
02599 29/12/2022 D 00084 00084	Presupuesto de Egresos Comprometido de Gastos de Funcionamiento Aportaciones para riesgo de trabajo		0.00	12,551.36		
02600 29/12/2022 D 00084 00084	Presupuesto de Egresos Comprometido de Gastos de Funcionamiento Aportaciones para riesgo de trabajo		0.00	13,387.10		
	TOTAL:		25,938.46	25,938.46		
8241 G00160000 020104010301250102 3132	**Servicio de cloración de agua**	0.00	-513,718.71	-513,718.71	0.00	
REN. FECHA TIPO N.POL. REF	**CONCEPTO**		**DEBE**	**HABER**		
00007 29/12/2022 D 00091 00091	Presupuesto de Egresos Comprometido de Gastos de Funcionamiento Servicio de cloración de agua		0.00	-582,183.61		
00004 29/12/2022 D 00091 00091	Presupuesto de Egresos Comprometido de Gastos de Funcionamiento Servicio de cloración de agua		-582,183.61	0.00		
00008 01/12/2022 I 00030 00030	Presupuesto de Egresos Comprometido de Gastos de Funcionamiento Servicio de cloración de agua		68,464.90	0.00		
00011 01/12/2022 I 00030 00030	Presupuesto de Egresos Comprometido de Gastos de Funcionamiento Servicio de cloración de agua		0.00	68,464.90		
	TOTAL:		-513,718.71	-513,718.71		
8241 G00160000 020104010301250102 3211	**Arrendamiento de terrenos**	0.00	895,191.49	895,191.49	0.00	
REN. FECHA TIPO N.POL. REF	**CONCEPTO**		**DEBE**	**HABER**		
00002 23/12/2022 E 00164 00164	Presupuesto de Egresos Comprometido de Gastos de Funcionamiento Arrendamiento de terrenos		450,000.00	0.00		
00005 23/12/2022 E 00164 00164	Presupuesto de Egresos Comprometido de Gastos de Funcionamiento Arrendamiento de terrenos		0.00	450,000.00		
00005 16/12/2022 E 00155 00155	Presupuesto de Egresos Comprometido de Gastos de Funcionamiento Arrendamiento de terrenos		0.00	445,191.49		
00002 16/12/2022 E 00155 00155	Presupuesto de Egresos Comprometido de Gastos de Funcionamiento Arrendamiento de terrenos		445,191.49	0.00		
	TOTAL:		895,191.49	895,191.49		
8241 G00160000 020104010302150101 3132	**Servicio de cloración de agua**	0.00	582,183.61	582,183.61	0.00	
REN. FECHA TIPO N.POL. REF	**CONCEPTO**		**DEBE**	**HABER**		
00011 29/12/2022 D 00091 00091	Presupuesto de Egresos Comprometido de Gastos de Funcionamiento Servicio de cloración de agua		582,183.61	0.00		
00014 29/12/2022 D 00091 00091	Presupuesto de Egresos Comprometido de Gastos de Funcionamiento Servicio de cloración de agua		0.00	582,183.61		
	TOTAL:		582,183.61	582,183.61		
8241 H00126000 020101010101110101 2161	**Material y enseres de limpieza**	0.00	25,080.00	25,080.00	0.00	
REN. FECHA TIPO N.POL. REF	**CONCEPTO**		**DEBE**	**HABER**		
00002 29/12/2022 D 00032 00032	Presupuesto de Egresos Comprometido de Gastos de Funcionamiento Material y enseres de limpieza		25,080.00	0.00		
00005 29/12/2022 D 00032 00032	Presupuesto de Egresos Comprometido de Gastos de Funcionamiento Material y enseres de limpieza		0.00	25,080.00		
	TOTAL:		25,080.00	25,080.00		
8241 H00126000 020101010101110101 2961	**Refacciones y accesorios menores para equipo de transporte**	0.00	38,280.00	38,280.00	0.00	
REN. FECHA TIPO N.POL. REF	**CONCEPTO**		**DEBE**	**HABER**		
00005 29/12/2022 D 00150 00150	Presupuesto de Egresos Comprometido de Gastos de Funcionamiento Refacciones y accesorios menores para equipo de transporte		0.00	38,280.00		
00002 29/12/2022 D 00150 00150	Presupuesto de Egresos Comprometido de Gastos de Funcionamiento Refacciones y accesorios menores para equipo de transporte		38,280.00	0.00		
	TOTAL:		38,280.00	38,280.00		
8241 H00126000 020101010101110101 3261	**Arrendamiento de maquinaria y equipo**	0.00	142,680.00	142,680.00	0.00	
REN. FECHA TIPO N.POL. REF	**CONCEPTO**		**DEBE**	**HABER**		
00002 14/12/2022 D 00025 00025	Presupuesto de Egresos Comprometido de Gastos de Funcionamiento Arrendamiento de maquinaria y equipo		142,680.00	0.00		
00005 14/12/2022 D 00025 00025	Presupuesto de Egresos Comprometido de Gastos de Funcionamiento Arrendamiento de maquinaria y equipo		0.00	142,680.00		
	TOTAL:		142,680.00	142,680.00		
8241 H00126000 020101010101110101 3551	**Reparación y mantenimiento de vehículos terrestres, aéreos y lacustres**	0.00	299,196.48	299,196.48	0.00	
REN. FECHA TIPO N.POL. REF	**CONCEPTO**		**DEBE**	**HABER**		
00005 29/12/2022 D 00151 00151	Presupuesto de Egresos Comprometido de Gastos de Funcionamiento Reparación y mantenimiento de vehículos terrestres, aéreos y lacustres		0.00	246,984.88		
00002 29/12/2022 D 00151 00151	Presupuesto de Egresos Comprometido de Gastos de Funcionamiento Reparación y mantenimiento de vehículos terrestres, aéreos y lacustres		246,984.88	0.00		
00002 29/12/2022 D 00152 00152	Presupuesto de Egresos Comprometido de Gastos de Funcionamiento Reparación y mantenimiento de vehículos terrestres, aéreos y lacustres		35,356.80	0.00		

Cuenta (3)	Concepto (4)	Saldo Inicial (5)	Debe (6)	Haber (7)	Saldo Final (8)	Fecha de Antigüedad (9)
00005 29/12/2022 D 00152 00152	Presupuesto de Egresos Comprometido de Gastos de Funcionamiento Reparación y mantenimiento de vehículos terrestres, aéreos y lacustres		0.00	35,356.80		
00002 29/12/2022 D 00153 00153	Presupuesto de Egresos Comprometido de Gastos de Funcionamiento Reparación y mantenimiento de vehículos terrestres, aéreos y lacustres		16,854.80	0.00		
00005 29/12/2022 D 00153 00153	Presupuesto de Egresos Comprometido de Gastos de Funcionamiento Reparación y mantenimiento de vehículos terrestres, aéreos y lacustres		0.00	16,854.80		
	TOTAL:		299,196.48	299,196.48		
8241 H00126000 020101010101150101 2611	Combustibles, lubricantes y aditivos	0.00	270,200.00	270,200.00	0.00	
REN. FECHA TIPO N.POL. REF	CONCEPTO		DEBE	HABER		
00002 29/12/2022 D 00078 00078	Presupuesto de Egresos Comprometido de Gastos de Funcionamiento Combustibles, lubricantes y aditivos		270,200.00	0.00		
00005 29/12/2022 D 00078 00078	Presupuesto de Egresos Comprometido de Gastos de Funcionamiento Combustibles, lubricantes y aditivos		0.00	270,200.00		
	TOTAL:		270,200.00	270,200.00		
8241 H00126000 020101010101250102 2611	Combustibles, lubricantes y aditivos	0.00	49,200.00	49,200.00	0.00	
REN. FECHA TIPO N.POL. REF	CONCEPTO		DEBE	HABER		
00002 31/12/2022 D 00104 00104	Presupuesto de Egresos Comprometido de Gastos de Funcionamiento Combustibles, lubricantes y aditivos		49,200.00	0.00		
00005 31/12/2022 D 00104 00104	Presupuesto de Egresos Comprometido de Gastos de Funcionamiento Combustibles, lubricantes y aditivos		0.00	49,200.00		
	TOTAL:		49,200.00	49,200.00		
8241 H00126000 020101010101250102 3551	Reparación y mantenimiento de vehículos terrestres, aéreos y lacustres	0.00	46,226.00	46,226.00	0.00	
REN. FECHA TIPO N.POL. REF	CONCEPTO		DEBE	HABER		
00002 06/12/2022 D 00106 00106	Presupuesto de Egresos Comprometido de Gastos de Funcionamiento Reparación y mantenimiento de vehículos terrestres, aéreos y lacustres		46,226.00	0.00		
00005 06/12/2022 D 00106 00106	Presupuesto de Egresos Comprometido de Gastos de Funcionamiento Reparación y mantenimiento de vehículos terrestres, aéreos y lacustres		0.00	46,226.00		
	TOTAL:		46,226.00	46,226.00		
8241 H00126000 020101010102150101 1131	Sueldo base	0.00	692,068.86	692,068.86	0.00	
REN. FECHA TIPO N.POL. REF	CONCEPTO		DEBE	HABER		
00632 29/12/2022 D 00004 00004	Presupuesto de Egresos Comprometido de Gastos de Funcionamiento Sueldo base		321,622.73	0.00		
00639 29/12/2022 D 00001 00001	Presupuesto de Egresos Comprometido de Gastos de Funcionamiento Sueldo base		321,046.05	0.00		
00642 29/12/2022 D 00001 00001	Presupuesto de Egresos Comprometido de Gastos de Funcionamiento Sueldo base		0.00	321,046.05		
00635 29/12/2022 D 00004 00004	Presupuesto de Egresos Comprometido de Gastos de Funcionamiento Sueldo base		0.00	321,622.73		
00079 22/12/2022 C 00031 00031	Presupuesto de Egresos Comprometido de Gastos de Funcionamiento Sueldo base		24,686.81	0.00		
00082 22/12/2022 C 00031 00031	Presupuesto de Egresos Comprometido de Gastos de Funcionamiento Sueldo base		0.00	24,686.81		
00079 15/12/2022 C 00009 00009	Presupuesto de Egresos Comprometido de Gastos de Funcionamiento Sueldo base		24,713.27	0.00		
00082 15/12/2022 C 00009 00009	Presupuesto de Egresos Comprometido de Gastos de Funcionamiento Sueldo base		0.00	24,713.27		
	TOTAL:		692,068.86	692,068.86		
8241 H00126000 020101010102150101 1311	Prima por años de servicio	0.00	21,780.00	21,780.00	0.00	
REN. FECHA TIPO N.POL. REF	CONCEPTO		DEBE	HABER		
00660 29/12/2022 D 00001 00001	Presupuesto de Egresos Comprometido de Gastos de Funcionamiento Prima por años de servicio		10,120.00	0.00		
00663 29/12/2022 D 00001 00001	Presupuesto de Egresos Comprometido de Gastos de Funcionamiento Prima por años de servicio		0.00	10,120.00		
00653 29/12/2022 D 00004 00004	Presupuesto de Egresos Comprometido de Gastos de Funcionamiento Prima por años de servicio		10,120.00	0.00		
00656 29/12/2022 D 00004 00004	Presupuesto de Egresos Comprometido de Gastos de Funcionamiento Prima por años de servicio		0.00	10,120.00		
00100 22/12/2022 C 00031 00031	Presupuesto de Egresos Comprometido de Gastos de Funcionamiento Prima por años de servicio		770.00	0.00		
00103 22/12/2022 C 00031 00031	Presupuesto de Egresos Comprometido de Gastos de Funcionamiento Prima por años de servicio		0.00	770.00		
00100 15/12/2022 C 00009 00009	Presupuesto de Egresos Comprometido de Gastos de Funcionamiento Prima por años de servicio		770.00	0.00		
00103 15/12/2022 C 00009 00009	Presupuesto de Egresos Comprometido de Gastos de Funcionamiento Prima por años de servicio		0.00	770.00		
	TOTAL:		21,780.00	21,780.00		
8241 H00126000 020101010102150101 1321	Prima vacacional	0.00	525,994.17	525,994.17	0.00	
REN. FECHA TIPO N.POL. REF	CONCEPTO		DEBE	HABER		
00138 29/12/2022 D 00009 00009	Presupuesto de Egresos Comprometido de Gastos de Funcionamiento Prima vacacional		0.00	488,220.33		
00135 29/12/2022 D 00009 00009	Presupuesto de Egresos Comprometido de Gastos de Funcionamiento Prima vacacional		488,220.33	0.00		
00030 16/12/2022 C 00021 00021	Presupuesto de Egresos Comprometido de Gastos de Funcionamiento Prima vacacional		37,773.84	0.00		
00033 16/12/2022 C 00021 00021	Presupuesto de Egresos Comprometido de Gastos de Funcionamiento Prima vacacional		0.00	37,773.84		
	TOTAL:		525,994.17	525,994.17		
8241 H00126000 020101010102150101 1322	Aguinaldo	0.00	1,209,828.92	1,209,828.92	0.00	
REN. FECHA TIPO N.POL. REF	CONCEPTO		DEBE	HABER		

Cuenta Pública 2022
Anexo al Estado de Situación Financiera
(Cifras en Pesos)

MUNICIPIO TENANCINGO 0058 — DEL 1 DE ENERO AL 31 DE DICIEMBRE DE 2022

Cuenta (3)	Concepto (4)	Saldo Inicial (5)	Debe (6)	Haber (7)	Saldo Final (8)	Fecha de Antigüedad (9)
00135 29/12/2022 D 00008 00008	Presupuesto de Egresos Comprometido de Gastos de Funcionamiento Aguinaldo		1,121,781.25	0.00		
00138 29/12/2022 D 00008 00008	Presupuesto de Egresos Comprometido de Gastos de Funcionamiento Aguinaldo		0.00	1,121,781.25		
00030 16/12/2022 C 00019 00019	Presupuesto de Egresos Comprometido de Gastos de Funcionamiento Aguinaldo		88,047.67	0.00		
00033 16/12/2022 C 00019 00019	Presupuesto de Egresos Comprometido de Gastos de Funcionamiento Aguinaldo		0.00	88,047.67		
	TOTAL:		1,209,828.92	1,209,828.92		
8241 H00126000 020101010102150101 1331	Remuneraciones por horas extraordinarias	0.00	57,690.00	57,690.00	0.00	
REN. FECHA TIPO N.POL. REF	CONCEPTO		DEBE	HABER		
00051 29/12/2022 D 00003 00003	Presupuesto de Egresos Comprometido de Gastos de Funcionamiento Remuneraciones por horas extraordinarias		8,840.00	0.00		
00054 29/12/2022 D 00003 00003	Presupuesto de Egresos Comprometido de Gastos de Funcionamiento Remuneraciones por horas extraordinarias		0.00	8,840.00		
00632 29/12/2022 D 00001 00001	Presupuesto de Egresos Comprometido de Gastos de Funcionamiento Remuneraciones por horas extraordinarias		44,050.00	0.00		
00635 29/12/2022 D 00001 00001	Presupuesto de Egresos Comprometido de Gastos de Funcionamiento Remuneraciones por horas extraordinarias		0.00	44,050.00		
00114 15/12/2022 C 00009 00009	Presupuesto de Egresos Comprometido de Gastos de Funcionamiento Remuneraciones por horas extraordinarias		4,800.00	0.00		
00117 15/12/2022 C 00009 00009	Presupuesto de Egresos Comprometido de Gastos de Funcionamiento Remuneraciones por horas extraordinarias		0.00	4,800.00		
	TOTAL:		57,690.00	57,690.00		
8241 H00126000 020101010102150101 1344	Compensación por retabulación	0.00	78,945.84	78,945.84	0.00	
REN. FECHA TIPO N.POL. REF	CONCEPTO		DEBE	HABER		
00667 29/12/2022 D 00001 00001	Presupuesto de Egresos Comprometido de Gastos de Funcionamiento Compensación por retabulación		36,908.92	0.00		
00670 29/12/2022 D 00001 00001	Presupuesto de Egresos Comprometido de Gastos de Funcionamiento Compensación por retabulación		0.00	36,908.92		
00660 29/12/2022 D 00004 00004	Presupuesto de Egresos Comprometido de Gastos de Funcionamiento Compensación por retabulación		36,908.92	0.00		
00663 29/12/2022 D 00004 00004	Presupuesto de Egresos Comprometido de Gastos de Funcionamiento Compensación por retabulación		0.00	36,908.92		
00107 22/12/2022 C 00031 00031	Presupuesto de Egresos Comprometido de Gastos de Funcionamiento Compensación por retabulación		2,564.00	0.00		
00110 22/12/2022 C 00031 00031	Presupuesto de Egresos Comprometido de Gastos de Funcionamiento Compensación por retabulación		0.00	2,564.00		
00110 15/12/2022 C 00009 00009	Presupuesto de Egresos Comprometido de Gastos de Funcionamiento Compensación por retabulación		0.00	2,564.00		
00107 15/12/2022 C 00009 00009	Presupuesto de Egresos Comprometido de Gastos de Funcionamiento Compensación por retabulación		2,564.00	0.00		
	TOTAL:		78,945.84	78,945.84		
8241 H00126000 020101010102150101 1345	Gratificación	0.00	193,044.47	193,044.47	0.00	
REN. FECHA TIPO N.POL. REF	CONCEPTO		DEBE	HABER		
00044 29/12/2022 D 00006 00006	Presupuesto de Egresos Comprometido de Gastos de Funcionamiento Gratificación		24,416.41	0.00		
00047 29/12/2022 D 00006 00006	Presupuesto de Egresos Comprometido de Gastos de Funcionamiento Gratificación		0.00	24,416.41		
00646 29/12/2022 D 00001 00001	Presupuesto de Egresos Comprometido de Gastos de Funcionamiento Gratificación		30,880.08	0.00		
00649 29/12/2022 D 00001 00001	Presupuesto de Egresos Comprometido de Gastos de Funcionamiento Gratificación		0.00	30,880.08		
00044 29/12/2022 D 00003 00003	Presupuesto de Egresos Comprometido de Gastos de Funcionamiento Gratificación		24,178.15	0.00		
00047 29/12/2022 D 00003 00003	Presupuesto de Egresos Comprometido de Gastos de Funcionamiento Gratificación		0.00	24,178.15		
00047 29/12/2022 D 00012 00012	Presupuesto de Egresos Comprometido de Gastos de Funcionamiento Gratificación		0.00	52,014.36		
00639 29/12/2022 D 00004 00004	Presupuesto de Egresos Comprometido de Gastos de Funcionamiento Gratificación		30,880.08	0.00		
00642 29/12/2022 D 00004 00004	Presupuesto de Egresos Comprometido de Gastos de Funcionamiento Gratificación		0.00	30,880.08		
00044 29/12/2022 D 00012 00012	Presupuesto de Egresos Comprometido de Gastos de Funcionamiento Gratificación		52,014.36	0.00		
00086 22/12/2022 C 00031 00031	Presupuesto de Egresos Comprometido de Gastos de Funcionamiento Gratificación		1,206.83	0.00		
00089 22/12/2022 C 00031 00031	Presupuesto de Egresos Comprometido de Gastos de Funcionamiento Gratificación		0.00	1,206.83		
00100 22/12/2022 C 00032 00032	Presupuesto de Egresos Comprometido de Gastos de Funcionamiento Gratificación		11,963.60	0.00		
00103 22/12/2022 C 00032 00032	Presupuesto de Egresos Comprometido de Gastos de Funcionamiento Gratificación		0.00	11,963.60		
00093 22/12/2022 C 00034 00034	Presupuesto de Egresos Comprometido de Gastos de Funcionamiento Gratificación		4,334.53	0.00		
00096 22/12/2022 C 00034 00034	Presupuesto de Egresos Comprometido de Gastos de Funcionamiento Gratificación		0.00	4,334.53		
00089 15/12/2022 C 00009 00009	Presupuesto de Egresos Comprometido de Gastos de Funcionamiento Gratificación		0.00	1,206.83		
00086 15/12/2022 C 00009 00009	Presupuesto de Egresos Comprometido de Gastos de Funcionamiento Gratificación		1,206.83	0.00		
00103 15/12/2022 C 00010 00010	Presupuesto de Egresos Comprometido de Gastos de Funcionamiento Gratificación		0.00	11,963.60		
00100 15/12/2022 C 00010 00010	Presupuesto de Egresos Comprometido de Gastos de Funcionamiento Gratificación		11,963.60	0.00		
	TOTAL:		193,044.47	193,044.47		
8241 H00126000 020101010102150101 1412	Aportaciones de servicio de salud	0.00	-79,148.71	-79,148.71	0.00	
REN. FECHA TIPO N.POL. REF	CONCEPTO		DEBE	HABER		
00667 29/12/2022 D 00007 00007	Presupuesto de Egresos Comprometido de Gastos de Funcionamiento Aportaciones de servicio de salud		77,320.14	0.00		
00670 29/12/2022 D 00007 00007	Presupuesto de Egresos Comprometido de Gastos de Funcionamiento Aportaciones de servicio de salud		0.00	77,320.14		
02703 29/12/2022 D 00084 00084	Presupuesto de Egresos Comprometido de Gastos de Funcionamiento Aportaciones de servicio de salud		0.00	-78,812.90		

Cuenta (3)					Concepto (4)	Saldo Inicial (5)	Debe (6)	Haber (7)	Saldo Final (8)	Fecha de Antigüedad (9)
02704	29/12/2022	D	00084	00084	Presupuesto de Egresos Comprometido de Gastos de Funcionamiento Aportaciones de servicio de salud		0.00	-77,655.95		
02701	29/12/2022	D	00084	00084	Presupuesto de Egresos Comprometido de Gastos de Funcionamiento Aportaciones de servicio de salud		-78,812.90	0.00		
02702	29/12/2022	D	00084	00084	Presupuesto de Egresos Comprometido de Gastos de Funcionamiento Aportaciones de servicio de salud		-77,655.95	0.00		
					TOTAL:		-79,148.71	-79,148.71		
8241 H00126000 020101010102150101 1413					Aportaciones al fondo del sistema solidario de reparto	0.00	-58,728.34	-58,728.34	0.00	
REN.	FECHA	TIPO	N.POL.	REF	CONCEPTO		DEBE	HABER		
00674	29/12/2022	D	00007	00007	Presupuesto de Egresos Comprometido de Gastos de Funcionamiento Aportaciones al fondo del sistema solidario de reparto		57,371.54	0.00		
00677	29/12/2022	D	00007	00007	Presupuesto de Egresos Comprometido de Gastos de Funcionamiento Aportaciones al fondo del sistema solidario de reparto		0.00	57,371.54		
02705	29/12/2022	D	00084	00084	Presupuesto de Egresos Comprometido de Gastos de Funcionamiento Aportaciones al fondo del sistema solidario de reparto		-58,479.17	0.00		
02706	29/12/2022	D	00084	00084	Presupuesto de Egresos Comprometido de Gastos de Funcionamiento Aportaciones al fondo del sistema solidario de reparto		-57,620.71	0.00		
02707	29/12/2022	D	00084	00084	Presupuesto de Egresos Comprometido de Gastos de Funcionamiento Aportaciones al fondo del sistema solidario de reparto		0.00	-58,479.17		
02708	29/12/2022	D	00084	00084	Presupuesto de Egresos Comprometido de Gastos de Funcionamiento Aportaciones al fondo del sistema solidario de reparto		0.00	-57,620.71		
					TOTAL:		-58,728.34	-58,728.34		
8241 H00126000 020101010102150101 1414					Aportaciones del Sistema de Capitalización Individual	0.00	-10,989.68	-10,989.68	0.00	
REN.	FECHA	TIPO	N.POL.	REF	CONCEPTO		DEBE	HABER		
00681	29/12/2022	D	00007	00007	Presupuesto de Egresos Comprometido de Gastos de Funcionamiento Aportaciones del Sistema de Capitalización Individual		10,760.80	0.00		
00684	29/12/2022	D	00007	00007	Presupuesto de Egresos Comprometido de Gastos de Funcionamiento Aportaciones del Sistema de Capitalización Individual		0.00	10,760.80		
02709	29/12/2022	D	00084	00084	Presupuesto de Egresos Comprometido de Gastos de Funcionamiento Aportaciones del Sistema de Capitalización Individual		-10,927.56	0.00		
02710	29/12/2022	D	00084	00084	Presupuesto de Egresos Comprometido de Gastos de Funcionamiento Aportaciones del Sistema de Capitalización Individual		-10,822.92	0.00		
02711	29/12/2022	D	00084	00084	Presupuesto de Egresos Comprometido de Gastos de Funcionamiento Aportaciones del Sistema de Capitalización Individual		0.00	-10,927.56		
02712	29/12/2022	D	00084	00084	Presupuesto de Egresos Comprometido de Gastos de Funcionamiento Aportaciones del Sistema de Capitalización Individual		0.00	-10,822.92		
					TOTAL:		-10,989.68	-10,989.68		
8241 H00126000 020101010102150101 1415					Aportaciones para financiar los gastos generales de administración del ISSEMYM	0.00	-6,925.47	-6,925.47	0.00	
REN.	FECHA	TIPO	N.POL.	REF	CONCEPTO		DEBE	HABER		
00691	29/12/2022	D	00007	00007	Presupuesto de Egresos Comprometido de Gastos de Funcionamiento Aportaciones para financiar los gastos generales de administración del ISSEMYM		0.00	6,765.48		
00688	29/12/2022	D	00007	00007	Presupuesto de Egresos Comprometido de Gastos de Funcionamiento Aportaciones para financiar los gastos generales de administración del ISSEMYM		6,765.48	0.00		
02713	29/12/2022	D	00084	00084	Presupuesto de Egresos Comprometido de Gastos de Funcionamiento Aportaciones para financiar los gastos generales de administración del ISSEMYM		-6,896.09	0.00		
02714	29/12/2022	D	00084	00084	Presupuesto de Egresos Comprometido de Gastos de Funcionamiento Aportaciones para financiar los gastos generales de administración del ISSEMYM		-6,794.86	0.00		
02715	29/12/2022	D	00084	00084	Presupuesto de Egresos Comprometido de Gastos de Funcionamiento Aportaciones para financiar los gastos generales de administración del ISSEMYM		0.00	-6,896.09		
02716	29/12/2022	D	00084	00084	Presupuesto de Egresos Comprometido de Gastos de Funcionamiento Aportaciones para financiar los gastos generales de administración del ISSEMYM		0.00	-6,794.86		
					TOTAL:		-6,925.47	-6,925.47		
8241 H00126000 020101010102150101 1416					Aportaciones para riesgo de trabajo	0.00	-32,648.76	-32,648.76	0.00	
REN.	FECHA	TIPO	N.POL.	REF	CONCEPTO		DEBE	HABER		
00695	29/12/2022	D	00007	00007	Presupuesto de Egresos Comprometido de Gastos de Funcionamiento Aportaciones para riesgo de trabajo		31,894.52	0.00		
00698	29/12/2022	D	00007	00007	Presupuesto de Egresos Comprometido de Gastos de Funcionamiento Aportaciones para riesgo de trabajo		0.00	31,894.52		
02717	29/12/2022	D	00084	00084	Presupuesto de Egresos Comprometido de Gastos de Funcionamiento Aportaciones para riesgo de trabajo		-32,510.26	0.00		
02718	29/12/2022	D	00084	00084	Presupuesto de Egresos Comprometido de Gastos de Funcionamiento Aportaciones para riesgo de trabajo		-32,033.02	0.00		
02719	29/12/2022	D	00084	00084	Presupuesto de Egresos Comprometido de Gastos de Funcionamiento Aportaciones para riesgo de trabajo		0.00	-32,510.26		
02720	29/12/2022	D	00084	00084	Presupuesto de Egresos Comprometido de Gastos de Funcionamiento Aportaciones para riesgo de trabajo		0.00	-32,033.02		
					TOTAL:		-32,648.76	-32,648.76		
8241 H00126000 020101010102150101 1595					Despensa	0.00	13,800.00	13,800.00	0.00	
REN.	FECHA	TIPO	N.POL.	REF	CONCEPTO		DEBE	HABER		
00653	29/12/2022	D	00001	00001	Presupuesto de Egresos Comprometido de Gastos de Funcionamiento Despensa		6,300.00	0.00		
00656	29/12/2022	D	00001	00001	Presupuesto de Egresos Comprometido de Gastos de Funcionamiento Despensa		0.00	6,300.00		

Cuenta Pública 2022
Anexo al Estado de Situación Financiera
(Cifras en Pesos)

MUNICIPIO TENANCINGO 0058 — **DEL 1 DE ENERO AL 31 DE DICIEMBRE DE 2022**

Cuenta (3)					Concepto (4)	Saldo Inicial (5)	Debe (6)	Haber (7)	Saldo Final (8)	Fecha de Antigüedad (9)
00649	29/12/2022	D	00004	00004	Presupuesto de Egresos Comprometido de Gastos de Funcionamiento Despensa		0.00	6,300.00		
00648	29/12/2022	D	00004	00004	Presupuesto de Egresos Comprometido de Gastos de Funcionamiento Despensa		6,300.00	0.00		
00093	22/12/2022	C	00031	00031	Presupuesto de Egresos Comprometido de Gastos de Funcionamiento Despensa		600.00	0.00		
00096	22/12/2022	C	00031	00031	Presupuesto de Egresos Comprometido de Gastos de Funcionamiento Despensa		0.00	600.00		
00093	15/12/2022	C	00009	00009	Presupuesto de Egresos Comprometido de Gastos de Funcionamiento Despensa		600.00	0.00		
00096	15/12/2022	C	00009	00009	Presupuesto de Egresos Comprometido de Gastos de Funcionamiento Despensa		0.00	600.00		
					TOTAL:		13,800.00	13,800.00		
8241	H00126000	020101010102150101	1712		Estímulos por puntualidad y asistencia	0.00	3,858.00	3,858.00	0.00	
REN.	FECHA	TIPO	N.POL.	REF	CONCEPTO		DEBE	HABER		
00674	29/12/2022	D	00001	00001	Presupuesto de Egresos Comprometido de Gastos de Funcionamiento Estímulos por puntualidad y asistencia		1,929.00	0.00		
00677	29/12/2022	D	00001	00001	Presupuesto de Egresos Comprometido de Gastos de Funcionamiento Estímulos por puntualidad y asistencia		0.00	1,929.00		
00667	29/12/2022	D	00004	00004	Presupuesto de Egresos Comprometido de Gastos de Funcionamiento Estímulos por puntualidad y asistencia		1,929.00	0.00		
00670	29/12/2022	D	00004	00004	Presupuesto de Egresos Comprometido de Gastos de Funcionamiento Estímulos por puntualidad y asistencia		0.00	1,929.00		
					TOTAL:		3,858.00	3,858.00		
8241	H00126000	020101010102250102	1412		Aportaciones de servicio de salud	0.00	156,468.85	156,468.85	0.00	
REN.	FECHA	TIPO	N.POL.	REF	CONCEPTO		DEBE	HABER		
02721	29/12/2022	D	00084	00084	Presupuesto de Egresos Comprometido de Gastos de Funcionamiento Aportaciones de servicio de salud		78,812.90	0.00		
02722	29/12/2022	D	00084	00084	Presupuesto de Egresos Comprometido de Gastos de Funcionamiento Aportaciones de servicio de salud		77,655.95	0.00		
02723	29/12/2022	D	00084	00084	Presupuesto de Egresos Comprometido de Gastos de Funcionamiento Aportaciones de servicio de salud		0.00	78,812.90		
02724	29/12/2022	D	00084	00084	Presupuesto de Egresos Comprometido de Gastos de Funcionamiento Aportaciones de servicio de salud		0.00	77,655.95		
					TOTAL:		156,468.85	156,468.85		
8241	H00126000	020101010102250102	1413		Aportaciones al fondo del sistema solidario de reparto	0.00	116,099.88	116,099.88	0.00	
REN.	FECHA	TIPO	N.POL.	REF	CONCEPTO		DEBE	HABER		
02725	29/12/2022	D	00084	00084	Presupuesto de Egresos Comprometido de Gastos de Funcionamiento Aportaciones al fondo del sistema solidario de reparto		58,479.17	0.00		
02726	29/12/2022	D	00084	00084	Presupuesto de Egresos Comprometido de Gastos de Funcionamiento Aportaciones al fondo del sistema solidario de reparto		57,620.71	0.00		
02727	29/12/2022	D	00084	00084	Presupuesto de Egresos Comprometido de Gastos de Funcionamiento Aportaciones al fondo del sistema solidario de reparto		0.00	58,479.17		
02728	29/12/2022	D	00084	00084	Presupuesto de Egresos Comprometido de Gastos de Funcionamiento Aportaciones al fondo del sistema solidario de reparto		0.00	57,620.71		
					TOTAL:		116,099.88	116,099.88		
8241	H00126000	020101010102250102	1414		Aportaciones del Sistema de Capitalización Individual	0.00	21,750.48	21,750.48	0.00	
REN.	FECHA	TIPO	N.POL.	REF	CONCEPTO		DEBE	HABER		
02731	29/12/2022	D	00084	00084	Presupuesto de Egresos Comprometido de Gastos de Funcionamiento Aportaciones del Sistema de Capitalización Individual		0.00	10,927.56		
02732	29/12/2022	D	00084	00084	Presupuesto de Egresos Comprometido de Gastos de Funcionamiento Aportaciones del Sistema de Capitalización Individual		0.00	10,822.92		
02729	29/12/2022	D	00084	00084	Presupuesto de Egresos Comprometido de Gastos de Funcionamiento Aportaciones del Sistema de Capitalización Individual		10,927.56	0.00		
02730	29/12/2022	D	00084	00084	Presupuesto de Egresos Comprometido de Gastos de Funcionamiento Aportaciones del Sistema de Capitalización Individual		10,822.92	0.00		
					TOTAL:		21,750.48	21,750.48		
8241	H00126000	020101010102250102	1415		Aportaciones para financiar los gastos generales de administración del ISSEMYM	0.00	13,690.95	13,690.95	0.00	
REN.	FECHA	TIPO	N.POL.	REF	CONCEPTO		DEBE	HABER		
02733	29/12/2022	D	00084	00084	Presupuesto de Egresos Comprometido de Gastos de Funcionamiento Aportaciones para financiar los gastos generales de administración del ISSEMYM		6,896.09	0.00		
02734	29/12/2022	D	00084	00084	Presupuesto de Egresos Comprometido de Gastos de Funcionamiento Aportaciones para financiar los gastos generales de administración del ISSEMYM		6,794.86	0.00		
02735	29/12/2022	D	00084	00084	Presupuesto de Egresos Comprometido de Gastos de Funcionamiento Aportaciones para financiar los gastos generales de administración del ISSEMYM		0.00	6,896.09		
02736	29/12/2022	D	00084	00084	Presupuesto de Egresos Comprometido de Gastos de Funcionamiento Aportaciones para financiar los gastos generales de administración del ISSEMYM		0.00	6,794.86		
					TOTAL:		13,690.95	13,690.95		
8241	H00126000	020101010102250102	1416		Aportaciones para riesgo de trabajo	0.00	64,543.28	64,543.28	0.00	
REN.	FECHA	TIPO	N.POL.	REF	CONCEPTO		DEBE	HABER		
02737	29/12/2022	D	00084	00084	Presupuesto de Egresos Comprometido de Gastos de Funcionamiento Aportaciones para riesgo de trabajo		32,510.26	0.00		
02738	29/12/2022	D	00084	00084	Presupuesto de Egresos Comprometido de Gastos de Funcionamiento Aportaciones para riesgo de trabajo		32,033.02	0.00		
02739	29/12/2022	D	00084	00084	Presupuesto de Egresos Comprometido de Gastos de Funcionamiento Aportaciones para riesgo de trabajo		0.00	32,510.26		

Cuenta Pública 2022
Anexo al Estado de Situación Financiera
(Cifras en Pesos)

MUNICIPIO TENANCINGO 0058 — **DEL 1 DE ENERO AL 31 DE DICIEMBRE DE 2022**

Cuenta (3)	Concepto (4)	Saldo Inicial (5)	Debe (6)	Haber (7)	Saldo Final (8)	Fecha de Antigüedad (9)
02740 29/12/2022 D 00084 00084	Presupuesto de Egresos Comprometido de Gastos de Funcionamiento Aportaciones para riesgo de trabajo		0.00	32,033.02		
	TOTAL:		64,543.28	64,543.28		
8241 H00127000 020204010201110101 2961	Refacciones y accesorios menores para equipo de transporte	0.00	19,720.00	19,720.00	0.00	
REN. FECHA TIPO N.POL. REF	CONCEPTO		DEBE	HABER		
00005 29/12/2022 D 00147 00147	Presupuesto de Egresos Comprometido de Gastos de Funcionamiento Refacciones y accesorios menores para equipo de transporte		0.00	19,720.00		
00002 29/12/2022 D 00147 00147	Presupuesto de Egresos Comprometido de Gastos de Funcionamiento Refacciones y accesorios menores para equipo de transporte		19,720.00	0.00		
	TOTAL:		19,720.00	19,720.00		
8241 H00127000 020204010201110101 3112	Servicio de energía eléctrica para alumbrado público	0.00	3,543,782.62	3,543,782.62	0.00	
REN. FECHA TIPO N.POL. REF	CONCEPTO		DEBE	HABER		
00012 29/12/2022 D 00155 00155	Presupuesto de Egresos Comprometido de Gastos de Funcionamiento Servicio de energía eléctrica para alumbrado público		0.00	1,801,122.44		
00009 29/12/2022 D 00155 00155	Presupuesto de Egresos Comprometido de Gastos de Funcionamiento Servicio de energía eléctrica para alumbrado público		1,801,122.44	0.00		
00005 29/12/2022 D 00155 00155	Presupuesto de Egresos Comprometido de Gastos de Funcionamiento Servicio de energía eléctrica para alumbrado público		0.00	1,742,660.18		
00002 29/12/2022 D 00155 00155	Presupuesto de Egresos Comprometido de Gastos de Funcionamiento Servicio de energía eléctrica para alumbrado público		1,742,660.18	0.00		
	TOTAL:		3,543,782.62	3,543,782.62		
8241 H00127000 020204010201150101 1131	Sueldo base	0.00	51,915.96	51,915.96	0.00	
REN. FECHA TIPO N.POL. REF	CONCEPTO		DEBE	HABER		
00677 29/12/2022 D 00004 00004	Presupuesto de Egresos Comprometido de Gastos de Funcionamiento Sueldo base		0.00	25,957.98		
00681 29/12/2022 D 00001 00001	Presupuesto de Egresos Comprometido de Gastos de Funcionamiento Sueldo base		25,957.98	0.00		
00684 29/12/2022 D 00001 00001	Presupuesto de Egresos Comprometido de Gastos de Funcionamiento Sueldo base		0.00	25,957.98		
00674 29/12/2022 D 00004 00004	Presupuesto de Egresos Comprometido de Gastos de Funcionamiento Sueldo base		25,957.98	0.00		
	TOTAL:		51,915.96	51,915.96		
8241 H00127000 020204010201150101 1311	Prima por años de servicio	0.00	220.00	220.00	0.00	
REN. FECHA TIPO N.POL. REF	CONCEPTO		DEBE	HABER		
00695 29/12/2022 D 00004 00004	Presupuesto de Egresos Comprometido de Gastos de Funcionamiento Prima por años de servicio		110.00	0.00		
00698 29/12/2022 D 00004 00004	Presupuesto de Egresos Comprometido de Gastos de Funcionamiento Prima por años de servicio		0.00	110.00		
00702 29/12/2022 D 00001 00001	Presupuesto de Egresos Comprometido de Gastos de Funcionamiento Prima por años de servicio		110.00	0.00		
00705 29/12/2022 D 00001 00001	Presupuesto de Egresos Comprometido de Gastos de Funcionamiento Prima por años de servicio		0.00	110.00		
	TOTAL:		220.00	220.00		
8241 H00127000 020204010201150101 1321	Prima vacacional	0.00	39,278.52	39,278.52	0.00	
REN. FECHA TIPO N.POL. REF	CONCEPTO		DEBE	HABER		
00142 29/12/2022 D 00009 00009	Presupuesto de Egresos Comprometido de Gastos de Funcionamiento Prima vacacional		39,278.52	0.00		
00145 29/12/2022 D 00009 00009	Presupuesto de Egresos Comprometido de Gastos de Funcionamiento Prima vacacional		0.00	39,278.52		
	TOTAL:		39,278.52	39,278.52		
8241 H00127000 020204010201150101 1322	Aguinaldo	0.00	77,765.67	77,765.67	0.00	
REN. FECHA TIPO N.POL. REF	CONCEPTO		DEBE	HABER		
00142 29/12/2022 D 00008 00008	Presupuesto de Egresos Comprometido de Gastos de Funcionamiento Aguinaldo		77,765.67	0.00		
00145 29/12/2022 D 00008 00008	Presupuesto de Egresos Comprometido de Gastos de Funcionamiento Aguinaldo		0.00	77,765.67		
	TOTAL:		77,765.67	77,765.67		
8241 H00127000 020204010201150101 1344	Compensación por retabulación	0.00	10,877.64	10,877.64	0.00	
REN. FECHA TIPO N.POL. REF	CONCEPTO		DEBE	HABER		
00709 29/12/2022 D 00001 00001	Presupuesto de Egresos Comprometido de Gastos de Funcionamiento Compensación por retabulación		5,438.82	0.00		
00712 29/12/2022 D 00001 00001	Presupuesto de Egresos Comprometido de Gastos de Funcionamiento Compensación por retabulación		0.00	5,438.82		
00702 29/12/2022 D 00004 00004	Presupuesto de Egresos Comprometido de Gastos de Funcionamiento Compensación por retabulación		5,438.82	0.00		
00705 29/12/2022 D 00004 00004	Presupuesto de Egresos Comprometido de Gastos de Funcionamiento Compensación por retabulación		0.00	5,438.82		
	TOTAL:		10,877.64	10,877.64		
8241 H00127000 020204010201150101 1345	Gratificación	0.00	2,400.00	2,400.00	0.00	
REN. FECHA TIPO N.POL. REF	CONCEPTO		DEBE	HABER		
00691 29/12/2022 D 00001 00001	Presupuesto de Egresos Comprometido de Gastos de Funcionamiento Gratificación		0.00	1,200.00		
00681 29/12/2022 D 00004 00004	Presupuesto de Egresos Comprometido de Gastos de Funcionamiento Gratificación		1,200.00	0.00		
00684 29/12/2022 D 00004 00004	Presupuesto de Egresos Comprometido de Gastos de Funcionamiento Gratificación		0.00	1,200.00		

Cuenta Pública 2022
Anexo al Estado de Situación Financiera
(Cifras en Pesos)

MUNICIPIO TENANCINGO 0058 — DEL 1 DE ENERO AL 31 DE DICIEMBRE DE 2022

Cuenta (3)	Concepto (4)	Saldo Inicial (5)	Debe (6)	Haber (7)	Saldo Final (8)	Fecha de Antigüedad (9)
00688 29/12/2022 D 00001 00001	Presupuesto de Egresos Comprometido de Gastos de Funcionamiento Gratificación		1,200.00	0.00		
	TOTAL:		2,400.00	2,400.00		
8241 H00127000 020204010201150101 1412	Aportaciones de servicio de salud	0.00	-5,491.62	-5,491.62	0.00	
REN. FECHA TIPO N.POL. REF	CONCEPTO		DEBE	HABER		
00705 29/12/2022 D 00007 00007	Presupuesto de Egresos Comprometido de Gastos de Funcionamiento Aportaciones de servicio de salud		0.00	5,491.62		
00702 29/12/2022 D 00007 00007	Presupuesto de Egresos Comprometido de Gastos de Funcionamiento Aportaciones de servicio de salud		5,491.62	0.00		
02843 29/12/2022 D 00084 00084	Presupuesto de Egresos Comprometido de Gastos de Funcionamiento Aportaciones de servicio de salud		0.00	-5,491.62		
02844 29/12/2022 D 00084 00084	Presupuesto de Egresos Comprometido de Gastos de Funcionamiento Aportaciones de servicio de salud		0.00	-5,491.62		
02841 29/12/2022 D 00084 00084	Presupuesto de Egresos Comprometido de Gastos de Funcionamiento Aportaciones de servicio de salud		-5,491.62	0.00		
02842 29/12/2022 D 00084 00084	Presupuesto de Egresos Comprometido de Gastos de Funcionamiento Aportaciones de servicio de salud		-5,491.62	0.00		
	TOTAL:		-5,491.62	-5,491.62		
8241 H00127000 020204010201150101 1413	Aportaciones al fondo del sistema solidario de reparto	0.00	-4,074.80	-4,074.80	0.00	
REN. FECHA TIPO N.POL. REF	CONCEPTO		DEBE	HABER		
00709 29/12/2022 D 00007 00007	Presupuesto de Egresos Comprometido de Gastos de Funcionamiento Aportaciones al fondo del sistema solidario de reparto		4,074.80	0.00		
00712 29/12/2022 D 00007 00007	Presupuesto de Egresos Comprometido de Gastos de Funcionamiento Aportaciones al fondo del sistema solidario de reparto		0.00	4,074.80		
02845 29/12/2022 D 00084 00084	Presupuesto de Egresos Comprometido de Gastos de Funcionamiento Aportaciones al fondo del sistema solidario de reparto		-4,074.80	0.00		
02846 29/12/2022 D 00084 00084	Presupuesto de Egresos Comprometido de Gastos de Funcionamiento Aportaciones al fondo del sistema solidario de reparto		-4,074.80	0.00		
02847 29/12/2022 D 00084 00084	Presupuesto de Egresos Comprometido de Gastos de Funcionamiento Aportaciones al fondo del sistema solidario de reparto		0.00	-4,074.80		
02848 29/12/2022 D 00084 00084	Presupuesto de Egresos Comprometido de Gastos de Funcionamiento Aportaciones al fondo del sistema solidario de reparto		0.00	-4,074.80		
	TOTAL:		-4,074.80	-4,074.80		
8241 H00127000 020204010201150101 1414	Aportaciones del Sistema de Capitalización Individual	0.00	-418.02	-418.02	0.00	
REN. FECHA TIPO N.POL. REF	CONCEPTO		DEBE	HABER		
00716 29/12/2022 D 00007 00007	Presupuesto de Egresos Comprometido de Gastos de Funcionamiento Aportaciones del Sistema de Capitalización Individual		418.02	0.00		
00719 29/12/2022 D 00007 00007	Presupuesto de Egresos Comprometido de Gastos de Funcionamiento Aportaciones del Sistema de Capitalización Individual		0.00	418.02		
02849 29/12/2022 D 00084 00084	Presupuesto de Egresos Comprometido de Gastos de Funcionamiento Aportaciones del Sistema de Capitalización Individual		-418.02	0.00		
02850 29/12/2022 D 00084 00084	Presupuesto de Egresos Comprometido de Gastos de Funcionamiento Aportaciones del Sistema de Capitalización Individual		-418.02	0.00		
02851 29/12/2022 D 00084 00084	Presupuesto de Egresos Comprometido de Gastos de Funcionamiento Aportaciones del Sistema de Capitalización Individual		0.00	-418.02		
02852 29/12/2022 D 00084 00084	Presupuesto de Egresos Comprometido de Gastos de Funcionamiento Aportaciones del Sistema de Capitalización Individual		0.00	-418.02		
	TOTAL:		-418.02	-418.02		
8241 H00127000 020204010201150101 1415	Aportaciones para financiar los gastos generales de administración del ISSEMYM	0.00	-480.50	-480.50	0.00	
REN. FECHA TIPO N.POL. REF	CONCEPTO		DEBE	HABER		
00723 29/12/2022 D 00007 00007	Presupuesto de Egresos Comprometido de Gastos de Funcionamiento Aportaciones para financiar los gastos generales de administración del ISSEMYM		480.50	0.00		
00726 29/12/2022 D 00007 00007	Presupuesto de Egresos Comprometido de Gastos de Funcionamiento Aportaciones para financiar los gastos generales de administración del ISSEMYM		0.00	480.50		
02853 29/12/2022 D 00084 00084	Presupuesto de Egresos Comprometido de Gastos de Funcionamiento Aportaciones para financiar los gastos generales de administración del ISSEMYM		-480.50	0.00		
02854 29/12/2022 D 00084 00084	Presupuesto de Egresos Comprometido de Gastos de Funcionamiento Aportaciones para financiar los gastos generales de administración del ISSEMYM		-480.50	0.00		
02855 29/12/2022 D 00084 00084	Presupuesto de Egresos Comprometido de Gastos de Funcionamiento Aportaciones para financiar los gastos generales de administración del ISSEMYM		0.00	-480.50		
02856 29/12/2022 D 00084 00084	Presupuesto de Egresos Comprometido de Gastos de Funcionamiento Aportaciones para financiar los gastos generales de administración del ISSEMYM		0.00	-480.50		
	TOTAL:		-480.50	-480.50		
8241 H00127000 020204010201150101 1416	Aportaciones para riesgo de trabajo	0.00	-2,265.28	-2,265.28	0.00	
REN. FECHA TIPO N.POL. REF	CONCEPTO		DEBE	HABER		
00730 29/12/2022 D 00007 00007	Presupuesto de Egresos Comprometido de Gastos de Funcionamiento Aportaciones para riesgo de trabajo		2,265.28	0.00		
00733 29/12/2022 D 00007 00007	Presupuesto de Egresos Comprometido de Gastos de Funcionamiento Aportaciones para riesgo de trabajo		0.00	2,265.28		
02857 29/12/2022 D 00084 00084	Presupuesto de Egresos Comprometido de Gastos de Funcionamiento Aportaciones para riesgo de trabajo		-2,265.28	0.00		
02858 29/12/2022 D 00084 00084	Presupuesto de Egresos Comprometido de Gastos de Funcionamiento Aportaciones para riesgo de trabajo		-2,265.28	0.00		

Tenancingo
Estado de México
2022 • 2024

Cuenta Pública 2022
Anexo al Estado de Situación Financiera
(Cifras en Pesos)

MUNICIPIO TENANCINGO 0058 **DEL 1 DE ENERO AL 31 DE DICIEMBRE DE 2022**

Cuenta (3)	Concepto (4)	Saldo Inicial (5)	Debe (6)	Haber (7)	Saldo Final (8)	Fecha de Antigüedad (9)
02859 29/12/2022 D 00084 00084	Presupuesto de Egresos Comprometido de Gastos de Funcionamiento Aportaciones para riesgo de trabajo		0.00	-2,265.28		
02860 29/12/2022 D 00084 00084	Presupuesto de Egresos Comprometido de Gastos de Funcionamiento Aportaciones para riesgo de trabajo		0.00	-2,265.28		
	TOTAL:		-2,265.28	-2,265.28		
8241 H00127000 020204010201150101 1595	**Despensa**	0.00	600.00	600.00	0.00	
REN. FECHA TIPO N.POL. REF	**CONCEPTO**		**DEBE**	**HABER**		
00691 29/12/2022 D 00004 00004	Presupuesto de Egresos Comprometido de Gastos de Funcionamiento Despensa		0.00	300.00		
00688 29/12/2022 D 00004 00004	Presupuesto de Egresos Comprometido de Gastos de Funcionamiento Despensa		300.00	0.00		
00695 29/12/2022 D 00001 00001	Presupuesto de Egresos Comprometido de Gastos de Funcionamiento Despensa		300.00	0.00		
00698 29/12/2022 D 00001 00001	Presupuesto de Egresos Comprometido de Gastos de Funcionamiento Despensa		0.00	300.00		
	TOTAL:		600.00	600.00		
8241 H00127000 020204010201150101 2611	**Combustibles, lubricantes y aditivos**	0.00	13,500.00	13,500.00	0.00	
REN. FECHA TIPO N.POL. REF	**CONCEPTO**		**DEBE**	**HABER**		
00032 29/12/2022 D 00077 00077	Presupuesto de Egresos Comprometido de Gastos de Funcionamiento Combustibles, lubricantes y aditivos		13,500.00	0.00		
00035 29/12/2022 D 00077 00077	Presupuesto de Egresos Comprometido de Gastos de Funcionamiento Combustibles, lubricantes y aditivos		0.00	13,500.00		
	TOTAL:		13,500.00	13,500.00		
8241 H00127000 020204010201250102 1412	**Aportaciones de servicio de salud**	0.00	10,983.24	10,983.24	0.00	
REN. FECHA TIPO N.POL. REF	**CONCEPTO**		**DEBE**	**HABER**		
02861 29/12/2022 D 00084 00084	Presupuesto de Egresos Comprometido de Gastos de Funcionamiento Aportaciones de servicio de salud		5,491.62	0.00		
02862 29/12/2022 D 00084 00084	Presupuesto de Egresos Comprometido de Gastos de Funcionamiento Aportaciones de servicio de salud		5,491.62	0.00		
02863 29/12/2022 D 00084 00084	Presupuesto de Egresos Comprometido de Gastos de Funcionamiento Aportaciones de servicio de salud		0.00	5,491.62		
02864 29/12/2022 D 00084 00084	Presupuesto de Egresos Comprometido de Gastos de Funcionamiento Aportaciones de servicio de salud		0.00	5,491.62		
	TOTAL:		10,983.24	10,983.24		
8241 H00127000 020204010201250102 1413	**Aportaciones al fondo del sistema solidario de reparto**	0.00	8,149.60	8,149.60	0.00	
REN. FECHA TIPO N.POL. REF	**CONCEPTO**		**DEBE**	**HABER**		
02865 29/12/2022 D 00084 00084	Presupuesto de Egresos Comprometido de Gastos de Funcionamiento Aportaciones al fondo del sistema solidario de reparto		4,074.80	0.00		
02866 29/12/2022 D 00084 00084	Presupuesto de Egresos Comprometido de Gastos de Funcionamiento Aportaciones al fondo del sistema solidario de reparto		4,074.80	0.00		
02867 29/12/2022 D 00084 00084	Presupuesto de Egresos Comprometido de Gastos de Funcionamiento Aportaciones al fondo del sistema solidario de reparto		0.00	4,074.80		
02868 29/12/2022 D 00084 00084	Presupuesto de Egresos Comprometido de Gastos de Funcionamiento Aportaciones al fondo del sistema solidario de reparto		0.00	4,074.80		
	TOTAL:		8,149.60	8,149.60		
8241 H00127000 020204010201250102 1414	**Aportaciones del Sistema de Capitalización Individual**	0.00	836.04	836.04	0.00	
REN. FECHA TIPO N.POL. REF	**CONCEPTO**		**DEBE**	**HABER**		
02871 29/12/2022 D 00084 00084	Presupuesto de Egresos Comprometido de Gastos de Funcionamiento Aportaciones del Sistema de Capitalización Individual		0.00	418.02		
02872 29/12/2022 D 00084 00084	Presupuesto de Egresos Comprometido de Gastos de Funcionamiento Aportaciones del Sistema de Capitalización Individual		0.00	418.02		
02869 29/12/2022 D 00084 00084	Presupuesto de Egresos Comprometido de Gastos de Funcionamiento Aportaciones del Sistema de Capitalización Individual		418.02	0.00		
02870 29/12/2022 D 00084 00084	Presupuesto de Egresos Comprometido de Gastos de Funcionamiento Aportaciones del Sistema de Capitalización Individual		418.02	0.00		
	TOTAL:		836.04	836.04		
8241 H00127000 020204010201250102 1415	**Aportaciones para financiar los gastos generales de administración del ISSEMYM**	0.00	961.00	961.00	0.00	
REN. FECHA TIPO N.POL. REF	**CONCEPTO**		**DEBE**	**HABER**		
02873 29/12/2022 D 00084 00084	Presupuesto de Egresos Comprometido de Gastos de Funcionamiento Aportaciones para financiar los gastos generales de administración del ISSEMYM		480.50	0.00		
02874 29/12/2022 D 00084 00084	Presupuesto de Egresos Comprometido de Gastos de Funcionamiento Aportaciones para financiar los gastos generales de administración del ISSEMYM		480.50	0.00		
02875 29/12/2022 D 00084 00084	Presupuesto de Egresos Comprometido de Gastos de Funcionamiento Aportaciones para financiar los gastos generales de administración del ISSEMYM		0.00	480.50		
02876 29/12/2022 D 00084 00084	Presupuesto de Egresos Comprometido de Gastos de Funcionamiento Aportaciones para financiar los gastos generales de administración del ISSEMYM		0.00	480.50		
	TOTAL:		961.00	961.00		
8241 H00127000 020204010201250102 1416	**Aportaciones para riesgo de trabajo**	0.00	4,530.56	4,530.56	0.00	
REN. FECHA TIPO N.POL. REF	**CONCEPTO**		**DEBE**	**HABER**		
02877 29/12/2022 D 00084 00084	Presupuesto de Egresos Comprometido de Gastos de Funcionamiento Aportaciones para riesgo de trabajo		2,265.28	0.00		
02878 29/12/2022 D 00084 00084	Presupuesto de Egresos Comprometido de Gastos de Funcionamiento Aportaciones para riesgo de trabajo		2,265.28	0.00		

Cuenta (3)	Concepto (4)	Saldo Inicial (5)	Debe (6)	Haber (7)	Saldo Final (8)	Fecha de Antigüedad (9)
02879 29/12/2022 D 00084 00084	Presupuesto de Egresos Comprometido de Gastos de Funcionamiento Aportaciones para riesgo de trabajo		0.00	2,265.28		
02880 29/12/2022 D 00084 00084	Presupuesto de Egresos Comprometido de Gastos de Funcionamiento Aportaciones para riesgo de trabajo		0.00	2,265.28		
	TOTAL:		4,530.56	4,530.56		
8241 H00128000 020206010301110101 2911	Refacciones, accesorios y herramientas	0.00	4,937.99	4,937.99	0.00	
REN. FECHA TIPO N.POL. REF	CONCEPTO		DEBE	HABER		
00007 29/12/2022 D 00042 00042	Presupuesto de Egresos Comprometido de Gastos de Funcionamiento Refacciones, accesorios y herramientas		4,937.99	0.00		
00010 29/12/2022 D 00042 00042	Presupuesto de Egresos Comprometido de Gastos de Funcionamiento Refacciones, accesorios y herramientas		0.00	4,937.99		
	TOTAL:		4,937.99	4,937.99		
8241 H00128000 020206010301150101 1131	Sueldo base	0.00	208,699.22	208,699.22	0.00	
REN. FECHA TIPO N.POL. REF	CONCEPTO		DEBE	HABER		
00716 29/12/2022 D 00001 00001	Presupuesto de Egresos Comprometido de Gastos de Funcionamiento Sueldo base		104,486.16	0.00		
00719 29/12/2022 D 00001 00001	Presupuesto de Egresos Comprometido de Gastos de Funcionamiento Sueldo base		0.00	104,486.16		
00709 29/12/2022 D 00004 00004	Presupuesto de Egresos Comprometido de Gastos de Funcionamiento Sueldo base		104,213.06	0.00		
00712 29/12/2022 D 00004 00004	Presupuesto de Egresos Comprometido de Gastos de Funcionamiento Sueldo base		0.00	104,213.06		
	TOTAL:		208,699.22	208,699.22		
8241 H00128000 020206010301150101 1311	Prima por años de servicio	0.00	7,040.00	7,040.00	0.00	
REN. FECHA TIPO N.POL. REF	CONCEPTO		DEBE	HABER		
00737 29/12/2022 D 00001 00001	Presupuesto de Egresos Comprometido de Gastos de Funcionamiento Prima por años de servicio		3,520.00	0.00		
00740 29/12/2022 D 00001 00001	Presupuesto de Egresos Comprometido de Gastos de Funcionamiento Prima por años de servicio		0.00	3,520.00		
00730 29/12/2022 D 00004 00004	Presupuesto de Egresos Comprometido de Gastos de Funcionamiento Prima por años de servicio		3,520.00	0.00		
00733 29/12/2022 D 00004 00004	Presupuesto de Egresos Comprometido de Gastos de Funcionamiento Prima por años de servicio		0.00	3,520.00		
	TOTAL:		7,040.00	7,040.00		
8241 H00128000 020206010301150101 1321	Prima vacacional	0.00	158,104.07	158,104.07	0.00	
REN. FECHA TIPO N.POL. REF	CONCEPTO		DEBE	HABER		
00152 29/12/2022 D 00009 00009	Presupuesto de Egresos Comprometido de Gastos de Funcionamiento Prima vacacional		0.00	158,104.07		
00149 29/12/2022 D 00009 00009	Presupuesto de Egresos Comprometido de Gastos de Funcionamiento Prima vacacional		158,104.07	0.00		
	TOTAL:		158,104.07	158,104.07		
8241 H00128000 020206010301150101 1322	Aguinaldo	0.00	376,631.38	376,631.38	0.00	
REN. FECHA TIPO N.POL. REF	CONCEPTO		DEBE	HABER		
00152 29/12/2022 D 00008 00008	Presupuesto de Egresos Comprometido de Gastos de Funcionamiento Aguinaldo		0.00	376,631.38		
00149 29/12/2022 D 00008 00008	Presupuesto de Egresos Comprometido de Gastos de Funcionamiento Aguinaldo		376,631.38	0.00		
	TOTAL:		376,631.38	376,631.38		
8241 H00128000 020206010301150101 1331	Remuneraciones por horas extraordinarias	0.00	6,680.00	6,680.00	0.00	
REN. FECHA TIPO N.POL. REF	CONCEPTO		DEBE	HABER		
00117 15/12/2022 C 00010 00010	Presupuesto de Egresos Comprometido de Gastos de Funcionamiento Remuneraciones por horas extraordinarias		0.00	6,680.00		
00114 15/12/2022 C 00010 00010	Presupuesto de Egresos Comprometido de Gastos de Funcionamiento Remuneraciones por horas extraordinarias		6,680.00	0.00		
	TOTAL:		6,680.00	6,680.00		
8241 H00128000 020206010301150101 1344	Compensación por retabulación	0.00	48,656.00	48,656.00	0.00	
REN. FECHA TIPO N.POL. REF	CONCEPTO		DEBE	HABER		
00740 29/12/2022 D 00004 00004	Presupuesto de Egresos Comprometido de Gastos de Funcionamiento Compensación por retabulación		0.00	24,328.00		
00747 29/12/2022 D 00001 00001	Presupuesto de Egresos Comprometido de Gastos de Funcionamiento Compensación por retabulación		0.00	24,328.00		
00744 29/12/2022 D 00001 00001	Presupuesto de Egresos Comprometido de Gastos de Funcionamiento Compensación por retabulación		24,328.00	0.00		
00737 29/12/2022 D 00004 00004	Presupuesto de Egresos Comprometido de Gastos de Funcionamiento Compensación por retabulación		24,328.00	0.00		
	TOTAL:		48,656.00	48,656.00		
8241 H00128000 020206010301150101 1345	Gratificación	0.00	81,953.52	81,953.52	0.00	
REN. FECHA TIPO N.POL. REF	CONCEPTO		DEBE	HABER		
00058 29/12/2022 D 00003 00003	Presupuesto de Egresos Comprometido de Gastos de Funcionamiento Gratificación		4,783.37	0.00		
00061 29/12/2022 D 00003 00003	Presupuesto de Egresos Comprometido de Gastos de Funcionamiento Gratificación		0.00	4,783.37		
00051 29/12/2022 D 00006 00006	Presupuesto de Egresos Comprometido de Gastos de Funcionamiento Gratificación		4,783.37	0.00		
00719 29/12/2022 D 00004 00004	Presupuesto de Egresos Comprometido de Gastos de Funcionamiento Gratificación		0.00	8,578.75		
00723 29/12/2022 D 00001 00001	Presupuesto de Egresos Comprometido de Gastos de Funcionamiento Gratificación		8,578.75	0.00		
00726 29/12/2022 D 00001 00001	Presupuesto de Egresos Comprometido de Gastos de Funcionamiento Gratificación		0.00	8,578.75		
00716 29/12/2022 D 00004 00004	Presupuesto de Egresos Comprometido de Gastos de Funcionamiento Gratificación		8,578.75	0.00		

Cuenta (3)					Concepto (4)	Saldo Inicial (5)	Debe (6)	Haber (7)	Saldo Final (8)	Fecha de Antigüedad (9)
00054	29/12/2022	D	00008	00008	Presupuesto de Egresos Comprometido de Gastos de Funcionamiento Gratificación		0.00	4,783.37		
00107	22/12/2022	C	00032	00032	Presupuesto de Egresos Comprometido de Gastos de Funcionamiento Gratificación		12,562.91	0.00		
00110	22/12/2022	C	00032	00032	Presupuesto de Egresos Comprometido de Gastos de Funcionamiento Gratificación		0.00	12,562.91		
00100	22/12/2022	C	00034	00034	Presupuesto de Egresos Comprometido de Gastos de Funcionamiento Gratificación		30,341.71	0.00		
00103	22/12/2022	C	00034	00034	Presupuesto de Egresos Comprometido de Gastos de Funcionamiento Gratificación		0.00	30,341.71		
00107	15/12/2022	C	00010	00010	Presupuesto de Egresos Comprometido de Gastos de Funcionamiento Gratificación		12,324.66	0.00		
00110	15/12/2022	C	00010	00010	Presupuesto de Egresos Comprometido de Gastos de Funcionamiento Gratificación		0.00	12,324.66		
					TOTAL:		81,953.52	81,953.52		
8241 H00128000 020206010301150101 1412					Aportaciones de servicio de salud	0.00	-22,673.00	-22,673.00	0.00	
REN.	FECHA	TIPO	N.POL.	REF	CONCEPTO		DEBE	HABER		
00737	29/12/2022	D	00007	00007	Presupuesto de Egresos Comprometido de Gastos de Funcionamiento Aportaciones de servicio de salud		23,033.00	0.00		
00740	29/12/2022	D	00007	00007	Presupuesto de Egresos Comprometido de Gastos de Funcionamiento Aportaciones de servicio de salud		0.00	23,033.00		
02983	29/12/2022	D	00084	00084	Presupuesto de Egresos Comprometido de Gastos de Funcionamiento Aportaciones de servicio de salud		0.00	-22,673.00		
02984	29/12/2022	D	00084	00084	Presupuesto de Egresos Comprometido de Gastos de Funcionamiento Aportaciones de servicio de salud		0.00	-23,033.00		
02981	29/12/2022	D	00084	00084	Presupuesto de Egresos Comprometido de Gastos de Funcionamiento Aportaciones de servicio de salud		-22,673.00	0.00		
02982	29/12/2022	D	00084	00084	Presupuesto de Egresos Comprometido de Gastos de Funcionamiento Aportaciones de servicio de salud		-23,033.00	0.00		
					TOTAL:		-22,673.00	-22,673.00		
8241 H00128000 020206010301150101 1413					Aportaciones al fondo del sistema solidario de reparto	0.00	-16,823.32	-16,823.32	0.00	
REN.	FECHA	TIPO	N.POL.	REF	CONCEPTO		DEBE	HABER		
00744	29/12/2022	D	00007	00007	Presupuesto de Egresos Comprometido de Gastos de Funcionamiento Aportaciones al fondo del sistema solidario de reparto		17,090.44	0.00		
00747	29/12/2022	D	00007	00007	Presupuesto de Egresos Comprometido de Gastos de Funcionamiento Aportaciones al fondo del sistema solidario de reparto		0.00	17,090.44		
02985	29/12/2022	D	00084	00084	Presupuesto de Egresos Comprometido de Gastos de Funcionamiento Aportaciones al fondo del sistema solidario de reparto		-16,823.32	0.00		
02986	29/12/2022	D	00084	00084	Presupuesto de Egresos Comprometido de Gastos de Funcionamiento Aportaciones al fondo del sistema solidario de reparto		-17,090.44	0.00		
02987	29/12/2022	D	00084	00084	Presupuesto de Egresos Comprometido de Gastos de Funcionamiento Aportaciones al fondo del sistema solidario de reparto		0.00	-16,823.32		
02988	29/12/2022	D	00084	00084	Presupuesto de Egresos Comprometido de Gastos de Funcionamiento Aportaciones al fondo del sistema solidario de reparto		0.00	-17,090.44		
					TOTAL:		-16,823.32	-16,823.32		
8241 H00128000 020206010301150101 1414					Aportaciones del Sistema de Capitalización Individual	0.00	-2,866.74	-2,866.74	0.00	
REN.	FECHA	TIPO	N.POL.	REF	CONCEPTO		DEBE	HABER		
00751	29/12/2022	D	00007	00007	Presupuesto de Egresos Comprometido de Gastos de Funcionamiento Aportaciones del Sistema de Capitalización Individual		2,866.74	0.00		
00754	29/12/2022	D	00007	00007	Presupuesto de Egresos Comprometido de Gastos de Funcionamiento Aportaciones del Sistema de Capitalización Individual		0.00	2,866.74		
02989	29/12/2022	D	00084	00084	Presupuesto de Egresos Comprometido de Gastos de Funcionamiento Aportaciones del Sistema de Capitalización Individual		-2,866.74	0.00		
02990	29/12/2022	D	00084	00084	Presupuesto de Egresos Comprometido de Gastos de Funcionamiento Aportaciones del Sistema de Capitalización Individual		-2,866.74	0.00		
02991	29/12/2022	D	00084	00084	Presupuesto de Egresos Comprometido de Gastos de Funcionamiento Aportaciones del Sistema de Capitalización Individual		0.00	-2,866.74		
02992	29/12/2022	D	00084	00084	Presupuesto de Egresos Comprometido de Gastos de Funcionamiento Aportaciones del Sistema de Capitalización Individual		0.00	-2,866.74		
					TOTAL:		-2,866.74	-2,866.74		
8241 H00128000 020206010301150101 1415					Aportaciones para financiar los gastos generales de administración del ISSEMYM	0.00	-1,983.88	-1,983.88	0.00	
REN.	FECHA	TIPO	N.POL.	REF	CONCEPTO		DEBE	HABER		
00758	29/12/2022	D	00007	00007	Presupuesto de Egresos Comprometido de Gastos de Funcionamiento Aportaciones para financiar los gastos generales de administración del ISSEMYM		2,015.38	0.00		
00761	29/12/2022	D	00007	00007	Presupuesto de Egresos Comprometido de Gastos de Funcionamiento Aportaciones para financiar los gastos generales de administración del ISSEMYM		0.00	2,015.38		
02993	29/12/2022	D	00084	00084	Presupuesto de Egresos Comprometido de Gastos de Funcionamiento Aportaciones para financiar los gastos generales de administración del ISSEMYM		-1,983.88	0.00		
02994	29/12/2022	D	00084	00084	Presupuesto de Egresos Comprometido de Gastos de Funcionamiento Aportaciones para financiar los gastos generales de administración del ISSEMYM		-2,015.38	0.00		
02995	29/12/2022	D	00084	00084	Presupuesto de Egresos Comprometido de Gastos de Funcionamiento Aportaciones para financiar los gastos generales de administración del ISSEMYM		0.00	-1,983.88		
02996	29/12/2022	D	00084	00084	Presupuesto de Egresos Comprometido de Gastos de Funcionamiento Aportaciones para financiar los gastos generales de administración del ISSEMYM		0.00	-2,015.38		
					TOTAL:		-1,983.88	-1,983.88		

Cuenta Pública 2022
Anexo al Estado de Situación Financiera
(Cifras en Pesos)

MUNICIPIO TENANCINGO 0058

DEL 1 DE ENERO AL 31 DE DICIEMBRE DE 2022

Cuenta (3)	Concepto (4)	Saldo Inicial (5)	Debe (6)	Haber (7)	Saldo Final (8)	Fecha de Antigüedad (9)
8241 H00128000 020206010301150101 1416	Aportaciones para riesgo de trabajo	0.00	-9,352.60	-9,352.60	0.00	
REN. FECHA TIPO N.POL. REF	CONCEPTO		DEBE	HABER		
00765 29/12/2022 D 00007 00007	Presupuesto de Egresos Comprometido de Gastos de Funcionamiento Aportaciones para riesgo de trabajo		9,501.08	0.00		
00768 29/12/2022 D 00007 00007	Presupuesto de Egresos Comprometido de Gastos de Funcionamiento Aportaciones para riesgo de trabajo		0.00	9,501.08		
02997 29/12/2022 D 00084 00084	Presupuesto de Egresos Comprometido de Gastos de Funcionamiento Aportaciones para riesgo de trabajo		-9,352.60	0.00		
02998 29/12/2022 D 00084 00084	Presupuesto de Egresos Comprometido de Gastos de Funcionamiento Aportaciones para riesgo de trabajo		-9,501.08	0.00		
02999 29/12/2022 D 00084 00084	Presupuesto de Egresos Comprometido de Gastos de Funcionamiento Aportaciones para riesgo de trabajo		0.00	-9,352.60		
03000 29/12/2022 D 00084 00084	Presupuesto de Egresos Comprometido de Gastos de Funcionamiento Aportaciones para riesgo de trabajo		0.00	-9,501.08		
	TOTAL:		-9,352.60	-9,352.60		
8241 H00128000 020206010301150101 1595	Despensa	0.00	4,200.00	4,200.00	0.00	
REN. FECHA TIPO N.POL. REF	CONCEPTO		DEBE	HABER		
00723 29/12/2022 D 00004 00004	Presupuesto de Egresos Comprometido de Gastos de Funcionamiento Despensa		2,100.00	0.00		
00730 29/12/2022 D 00001 00001	Presupuesto de Egresos Comprometido de Gastos de Funcionamiento Despensa		2,100.00	0.00		
00733 29/12/2022 D 00001 00001	Presupuesto de Egresos Comprometido de Gastos de Funcionamiento Despensa		0.00	2,100.00		
00726 29/12/2022 D 00004 00004	Presupuesto de Egresos Comprometido de Gastos de Funcionamiento Despensa		0.00	2,100.00		
	TOTAL:		4,200.00	4,200.00		
8241 H00128000 020206010301150101 1712	Estímulos por puntualidad y asistencia	0.00	3,574.00	3,574.00	0.00	
REN. FECHA TIPO N.POL. REF	CONCEPTO		DEBE	HABER		
00751 29/12/2022 D 00001 00001	Presupuesto de Egresos Comprometido de Gastos de Funcionamiento Estímulos por puntualidad y asistencia		1,787.00	0.00		
00744 29/12/2022 D 00004 00004	Presupuesto de Egresos Comprometido de Gastos de Funcionamiento Estímulos por puntualidad y asistencia		1,787.00	0.00		
00747 29/12/2022 D 00004 00004	Presupuesto de Egresos Comprometido de Gastos de Funcionamiento Estímulos por puntualidad y asistencia		0.00	1,787.00		
00754 29/12/2022 D 00001 00001	Presupuesto de Egresos Comprometido de Gastos de Funcionamiento Estímulos por puntualidad y asistencia		0.00	1,787.00		
	TOTAL:		3,574.00	3,574.00		
8241 H00128000 020206010301150101 2611	Combustibles, lubricantes y aditivos	0.00	13,400.00	13,400.00	0.00	
REN. FECHA TIPO N.POL. REF	CONCEPTO		DEBE	HABER		
00037 29/12/2022 D 00077 00077	Presupuesto de Egresos Comprometido de Gastos de Funcionamiento Combustibles, lubricantes y aditivos		13,400.00	0.00		
00040 29/12/2022 D 00077 00077	Presupuesto de Egresos Comprometido de Gastos de Funcionamiento Combustibles, lubricantes y aditivos		0.00	13,400.00		
	TOTAL:		13,400.00	13,400.00		
8241 H00128000 020206010301250102 1412	Aportaciones de servicio de salud	0.00	45,706.00	45,706.00	0.00	
REN. FECHA TIPO N.POL. REF	CONCEPTO		DEBE	HABER		
03001 29/12/2022 D 00084 00084	Presupuesto de Egresos Comprometido de Gastos de Funcionamiento Aportaciones de servicio de salud		22,673.00	0.00		
03002 29/12/2022 D 00084 00084	Presupuesto de Egresos Comprometido de Gastos de Funcionamiento Aportaciones de servicio de salud		23,033.00	0.00		
03003 29/12/2022 D 00084 00084	Presupuesto de Egresos Comprometido de Gastos de Funcionamiento Aportaciones de servicio de salud		0.00	22,673.00		
03004 29/12/2022 D 00084 00084	Presupuesto de Egresos Comprometido de Gastos de Funcionamiento Aportaciones de servicio de salud		0.00	23,033.00		
	TOTAL:		45,706.00	45,706.00		
8241 H00128000 020206010301250102 1413	Aportaciones al fondo del sistema solidario de reparto	0.00	33,913.76	33,913.76	0.00	
REN. FECHA TIPO N.POL. REF	CONCEPTO		DEBE	HABER		
03005 29/12/2022 D 00084 00084	Presupuesto de Egresos Comprometido de Gastos de Funcionamiento Aportaciones al fondo del sistema solidario de reparto		16,823.32	0.00		
03006 29/12/2022 D 00084 00084	Presupuesto de Egresos Comprometido de Gastos de Funcionamiento Aportaciones al fondo del sistema solidario de reparto		17,090.44	0.00		
03007 29/12/2022 D 00084 00084	Presupuesto de Egresos Comprometido de Gastos de Funcionamiento Aportaciones al fondo del sistema solidario de reparto		0.00	16,823.32		
03008 29/12/2022 D 00084 00084	Presupuesto de Egresos Comprometido de Gastos de Funcionamiento Aportaciones al fondo del sistema solidario de reparto		0.00	17,090.44		
	TOTAL:		33,913.76	33,913.76		
8241 H00128000 020206010301250102 1414	Aportaciones del Sistema de Capitalización Individual	0.00	5,733.48	5,733.48	0.00	
REN. FECHA TIPO N.POL. REF	CONCEPTO		DEBE	HABER		
03011 29/12/2022 D 00084 00084	Presupuesto de Egresos Comprometido de Gastos de Funcionamiento Aportaciones del Sistema de Capitalización Individual		0.00	2,866.74		
03012 29/12/2022 D 00084 00084	Presupuesto de Egresos Comprometido de Gastos de Funcionamiento Aportaciones del Sistema de Capitalización Individual		0.00	2,866.74		
03009 29/12/2022 D 00084 00084	Presupuesto de Egresos Comprometido de Gastos de Funcionamiento Aportaciones del Sistema de Capitalización Individual		2,866.74	0.00		
03010 29/12/2022 D 00084 00084	Presupuesto de Egresos Comprometido de Gastos de Funcionamiento Aportaciones del Sistema de Capitalización Individual		2,866.74	0.00		
	TOTAL:		5,733.48	5,733.48		

Cuenta (3)	Concepto (4)	Saldo Inicial (5)	Debe (6)	Haber (7)	Saldo Final (8)	Fecha de Antigüedad (9)
8241 H00128000 020206010301250102 1415	Aportaciones para financiar los gastos generales de administración del ISSEMYM	0.00	3,999.26	3,999.26	0.00	
REN. FECHA TIPO N.POL. REF	CONCEPTO		DEBE	HABER		
03013 29/12/2022 D 00084 00084	Presupuesto de Egresos Comprometido de Gastos de Funcionamiento Aportaciones para financiar los gastos generales de administración del ISSEMYM		1,983.88	0.00		
03014 29/12/2022 D 00084 00084	Presupuesto de Egresos Comprometido de Gastos de Funcionamiento Aportaciones para financiar los gastos generales de administración del ISSEMYM		2,015.38	0.00		
03015 29/12/2022 D 00084 00084	Presupuesto de Egresos Comprometido de Gastos de Funcionamiento Aportaciones para financiar los gastos generales de administración del ISSEMYM		0.00	1,983.88		
03016 29/12/2022 D 00084 00084	Presupuesto de Egresos Comprometido de Gastos de Funcionamiento Aportaciones para financiar los gastos generales de administración del ISSEMYM		0.00	2,015.38		
	TOTAL:		3,999.26	3,999.26		
8241 H00128000 020206010301250102 1416	Aportaciones para riesgo de trabajo	0.00	18,853.68	18,853.68	0.00	
REN. FECHA TIPO N.POL. REF	CONCEPTO		DEBE	HABER		
03017 29/12/2022 D 00084 00084	Presupuesto de Egresos Comprometido de Gastos de Funcionamiento Aportaciones para riesgo de trabajo		9,352.60	0.00		
03018 29/12/2022 D 00084 00084	Presupuesto de Egresos Comprometido de Gastos de Funcionamiento Aportaciones para riesgo de trabajo		9,501.08	0.00		
03019 29/12/2022 D 00084 00084	Presupuesto de Egresos Comprometido de Gastos de Funcionamiento Aportaciones para riesgo de trabajo		0.00	9,352.60		
03020 29/12/2022 D 00084 00084	Presupuesto de Egresos Comprometido de Gastos de Funcionamiento Aportaciones para riesgo de trabajo		0.00	9,501.08		
	TOTAL:		18,853.68	18,853.68		
8241 I01139000 020202010101150101 1131	Sueldo base	0.00	172,019.32	172,019.32	0.00	
REN. FECHA TIPO N.POL. REF	CONCEPTO		DEBE	HABER		
00751 29/12/2022 D 00004 00004	Presupuesto de Egresos Comprometido de Gastos de Funcionamiento Sueldo base		83,379.66	0.00		
00754 29/12/2022 D 00004 00004	Presupuesto de Egresos Comprometido de Gastos de Funcionamiento Sueldo base		0.00	83,379.66		
00758 29/12/2022 D 00001 00001	Presupuesto de Egresos Comprometido de Gastos de Funcionamiento Sueldo base		83,379.66	0.00		
00761 29/12/2022 D 00001 00001	Presupuesto de Egresos Comprometido de Gastos de Funcionamiento Sueldo base		0.00	83,379.66		
00114 22/12/2022 C 00031 00031	Presupuesto de Egresos Comprometido de Gastos de Funcionamiento Sueldo base		2,630.00	0.00		
00117 22/12/2022 C 00031 00031	Presupuesto de Egresos Comprometido de Gastos de Funcionamiento Sueldo base		0.00	2,630.00		
00121 15/12/2022 C 00009 00009	Presupuesto de Egresos Comprometido de Gastos de Funcionamiento Sueldo base		2,630.00	0.00		
00124 15/12/2022 C 00009 00009	Presupuesto de Egresos Comprometido de Gastos de Funcionamiento Sueldo base		0.00	2,630.00		
	TOTAL:		172,019.32	172,019.32		
8241 I01139000 020202010101150101 1311	Prima por años de servicio	0.00	1,320.00	1,320.00	0.00	
REN. FECHA TIPO N.POL. REF	CONCEPTO		DEBE	HABER		
00772 29/12/2022 D 00004 00004	Presupuesto de Egresos Comprometido de Gastos de Funcionamiento Prima por años de servicio		660.00	0.00		
00775 29/12/2022 D 00004 00004	Presupuesto de Egresos Comprometido de Gastos de Funcionamiento Prima por años de servicio		0.00	660.00		
00782 29/12/2022 D 00001 00001	Presupuesto de Egresos Comprometido de Gastos de Funcionamiento Prima por años de servicio		0.00	660.00		
00779 29/12/2022 D 00001 00001	Presupuesto de Egresos Comprometido de Gastos de Funcionamiento Prima por años de servicio		660.00	0.00		
	TOTAL:		1,320.00	1,320.00		
8241 I01139000 020202010101150101 1321	Prima vacacional	0.00	117,013.93	117,013.93	0.00	
REN. FECHA TIPO N.POL. REF	CONCEPTO		DEBE	HABER		
00159 29/12/2022 D 00009 00009	Presupuesto de Egresos Comprometido de Gastos de Funcionamiento Prima vacacional		0.00	116,512.39		
00156 29/12/2022 D 00009 00009	Presupuesto de Egresos Comprometido de Gastos de Funcionamiento Prima vacacional		116,512.39	0.00		
00037 16/12/2022 C 00021 00021	Presupuesto de Egresos Comprometido de Gastos de Funcionamiento Prima vacacional		501.54	0.00		
00040 16/12/2022 C 00021 00021	Presupuesto de Egresos Comprometido de Gastos de Funcionamiento Prima vacacional		0.00	501.54		
	TOTAL:		117,013.93	117,013.93		
8241 I01139000 020202010101150101 1322	Aguinaldo	0.00	225,827.33	225,827.33	0.00	
REN. FECHA TIPO N.POL. REF	CONCEPTO		DEBE	HABER		
00156 29/12/2022 D 00008 00008	Presupuesto de Egresos Comprometido de Gastos de Funcionamiento Aguinaldo		224,955.09	0.00		
00159 29/12/2022 D 00008 00008	Presupuesto de Egresos Comprometido de Gastos de Funcionamiento Aguinaldo		0.00	224,955.09		
00037 16/12/2022 C 00019 00019	Presupuesto de Egresos Comprometido de Gastos de Funcionamiento Aguinaldo		872.24	0.00		
00040 16/12/2022 C 00019 00019	Presupuesto de Egresos Comprometido de Gastos de Funcionamiento Aguinaldo		0.00	872.24		
	TOTAL:		225,827.33	225,827.33		
8241 I01139000 020202010101150101 1344	Compensación por retabulación	0.00	98,226.54	98,226.54	0.00	
REN. FECHA TIPO N.POL. REF	CONCEPTO		DEBE	HABER		
00779 29/12/2022 D 00004 00004	Presupuesto de Egresos Comprometido de Gastos de Funcionamiento Compensación por retabulación		48,477.46	0.00		
00782 29/12/2022 D 00004 00004	Presupuesto de Egresos Comprometido de Gastos de Funcionamiento Compensación por retabulación		0.00	48,477.46		
00786 29/12/2022 D 00001 00001	Presupuesto de Egresos Comprometido de Gastos de Funcionamiento Compensación por retabulación		49,749.08	0.00		

Cuenta Pública 2022
Anexo al Estado de Situación Financiera
(Cifras en Pesos)

MUNICIPIO TENANCINGO 0058 — DEL 1 DE ENERO AL 31 DE DICIEMBRE DE 2022

Cuenta (3)	Concepto (4)	Saldo Inicial (5)	Debe (6)	Haber (7)	Saldo Final (8)	Fecha de Antigüedad (9)
00789 29/12/2022 D 00001 00001	Presupuesto de Egresos Comprometido de Gastos de Funcionamiento Compensación por retabulación		0.00	49,749.08		
	TOTAL:		98,226.54	98,226.54		
8241 I01139000 020202010101150101 1345	Gratificación	0.00	103,188.15	103,188.15	0.00	
REN. FECHA TIPO N.POL. REF	CONCEPTO		DEBE	HABER		
00758 29/12/2022 D 00004 00004	Presupuesto de Egresos Comprometido de Gastos de Funcionamiento Gratificación		3,762.99	0.00		
00761 29/12/2022 D 00004 00004	Presupuesto de Egresos Comprometido de Gastos de Funcionamiento Gratificación		0.00	3,762.99		
00054 29/12/2022 D 00012 00012	Presupuesto de Egresos Comprometido de Gastos de Funcionamiento Gratificación		0.00	4,334.53		
00051 29/12/2022 D 00012 00012	Presupuesto de Egresos Comprometido de Gastos de Funcionamiento Gratificación		4,334.53	0.00		
00065 29/12/2022 D 00003 00003	Presupuesto de Egresos Comprometido de Gastos de Funcionamiento Gratificación		4,900.79	0.00		
00068 29/12/2022 D 00003 00003	Presupuesto de Egresos Comprometido de Gastos de Funcionamiento Gratificación		0.00	4,900.79		
00058 29/12/2022 D 00006 00006	Presupuesto de Egresos Comprometido de Gastos de Funcionamiento Gratificación		4,900.79	0.00		
00061 29/12/2022 D 00006 00006	Presupuesto de Egresos Comprometido de Gastos de Funcionamiento Gratificación		0.00	4,900.79		
00765 29/12/2022 D 00001 00001	Presupuesto de Egresos Comprometido de Gastos de Funcionamiento Gratificación		3,762.99	0.00		
00768 29/12/2022 D 00001 00001	Presupuesto de Egresos Comprometido de Gastos de Funcionamiento Gratificación		0.00	3,762.99		
00114 22/12/2022 C 00032 00032	Presupuesto de Egresos Comprometido de Gastos de Funcionamiento Gratificación		26,759.44	0.00		
00117 22/12/2022 C 00032 00032	Presupuesto de Egresos Comprometido de Gastos de Funcionamiento Gratificación		0.00	26,759.44		
00107 22/12/2022 C 00034 00034	Presupuesto de Egresos Comprometido de Gastos de Funcionamiento Gratificación		28,007.18	0.00		
00110 22/12/2022 C 00034 00034	Presupuesto de Egresos Comprometido de Gastos de Funcionamiento Gratificación		0.00	28,007.18		
00121 15/12/2022 C 00010 00010	Presupuesto de Egresos Comprometido de Gastos de Funcionamiento Gratificación		26,759.44	0.00		
00124 15/12/2022 C 00010 00010	Presupuesto de Egresos Comprometido de Gastos de Funcionamiento Gratificación		0.00	26,759.44		
	TOTAL:		103,188.15	103,188.15		
8241 I01139000 020202010101150101 1412	Aportaciones de servicio de salud	0.00	-15,456.30	-15,456.30	0.00	
REN. FECHA TIPO N.POL. REF	CONCEPTO		DEBE	HABER		
00772 29/12/2022 D 00007 00007	Presupuesto de Egresos Comprometido de Gastos de Funcionamiento Aportaciones de servicio de salud		18,186.30	0.00		
00775 29/12/2022 D 00007 00007	Presupuesto de Egresos Comprometido de Gastos de Funcionamiento Aportaciones de servicio de salud		0.00	18,186.30		
03123 29/12/2022 D 00084 00084	Presupuesto de Egresos Comprometido de Gastos de Funcionamiento Aportaciones de servicio de salud		0.00	-15,982.30		
03124 29/12/2022 D 00084 00084	Presupuesto de Egresos Comprometido de Gastos de Funcionamiento Aportaciones de servicio de salud		0.00	-17,660.30		
03121 29/12/2022 D 00084 00084	Presupuesto de Egresos Comprometido de Gastos de Funcionamiento Aportaciones de servicio de salud		-15,982.30	0.00		
03122 29/12/2022 D 00084 00084	Presupuesto de Egresos Comprometido de Gastos de Funcionamiento Aportaciones de servicio de salud		-17,660.30	0.00		
	TOTAL:		-15,456.30	-15,456.30		
8241 I01139000 020202010101150101 1413	Aportaciones al fondo del sistema solidario de reparto	0.00	-11,468.54	-11,468.54	0.00	
REN. FECHA TIPO N.POL. REF	CONCEPTO		DEBE	HABER		
00782 29/12/2022 D 00007 00007	Presupuesto de Egresos Comprometido de Gastos de Funcionamiento Aportaciones al fondo del sistema solidario de reparto		0.00	13,494.24		
00779 29/12/2022 D 00007 00007	Presupuesto de Egresos Comprometido de Gastos de Funcionamiento Aportaciones al fondo del sistema solidario de reparto		13,494.24	0.00		
03125 29/12/2022 D 00084 00084	Presupuesto de Egresos Comprometido de Gastos de Funcionamiento Aportaciones al fondo del sistema solidario de reparto		-11,858.84	0.00		
03126 29/12/2022 D 00084 00084	Presupuesto de Egresos Comprometido de Gastos de Funcionamiento Aportaciones al fondo del sistema solidario de reparto		-13,103.94	0.00		
03127 29/12/2022 D 00084 00084	Presupuesto de Egresos Comprometido de Gastos de Funcionamiento Aportaciones al fondo del sistema solidario de reparto		0.00	-11,858.84		
03128 29/12/2022 D 00084 00084	Presupuesto de Egresos Comprometido de Gastos de Funcionamiento Aportaciones al fondo del sistema solidario de reparto		0.00	-13,103.94		
	TOTAL:		-11,468.54	-11,468.54		
8241 I01139000 020202010101150101 1414	Aportaciones del Sistema de Capitalización Individual	0.00	-2,859.42	-2,859.42	0.00	
REN. FECHA TIPO N.POL. REF	CONCEPTO		DEBE	HABER		
00788 29/12/2022 D 00007 00007	Presupuesto de Egresos Comprometido de Gastos de Funcionamiento Aportaciones del Sistema de Capitalización Individual		3,364.52	0.00		
00789 29/12/2022 D 00007 00007	Presupuesto de Egresos Comprometido de Gastos de Funcionamiento Aportaciones del Sistema de Capitalización Individual		0.00	3,364.52		
03129 29/12/2022 D 00084 00084	Presupuesto de Egresos Comprometido de Gastos de Funcionamiento Aportaciones del Sistema de Capitalización Individual		-2,956.74	0.00		
03130 29/12/2022 D 00084 00084	Presupuesto de Egresos Comprometido de Gastos de Funcionamiento Aportaciones del Sistema de Capitalización Individual		-3,267.20	0.00		
03131 29/12/2022 D 00084 00084	Presupuesto de Egresos Comprometido de Gastos de Funcionamiento Aportaciones del Sistema de Capitalización Individual		0.00	-2,956.74		
03132 29/12/2022 D 00084 00084	Presupuesto de Egresos Comprometido de Gastos de Funcionamiento Aportaciones del Sistema de Capitalización Individual		0.00	-3,267.20		

Cuenta (3)	Concepto (4)	Saldo Inicial (5)	Debe (6)	Haber (7)	Saldo Final (8)	Fecha de Antigüedad (9)
	TOTAL:		-2,859.42	-2,859.42		
8241 I01139000 020202010101150101 1415	Aportaciones para financiar los gastos generales de administración del ISSEMYM	0.00	-1,352.46	-1,352.46	0.00	
REN. FECHA TIPO N.POL. REF	CONCEPTO		DEBE	HABER		
00793 29/12/2022 D 00007 00007	Presupuesto de Egresos Comprometido de Gastos de Funcionamiento Aportaciones para financiar los gastos generales de administración del ISSEMYM		1,591.30	0.00		
00796 29/12/2022 D 00007 00007	Presupuesto de Egresos Comprometido de Gastos de Funcionamiento Aportaciones para financiar los gastos generales de administración del ISSEMYM		0.00	1,591.30		
03133 29/12/2022 D 00084 00084	Presupuesto de Egresos Comprometido de Gastos de Funcionamiento Aportaciones para financiar los gastos generales de administración del ISSEMYM		-1,398.48	0.00		
03134 29/12/2022 D 00084 00084	Presupuesto de Egresos Comprometido de Gastos de Funcionamiento Aportaciones para financiar los gastos generales de administración del ISSEMYM		-1,545.28	0.00		
03135 29/12/2022 D 00084 00084	Presupuesto de Egresos Comprometido de Gastos de Funcionamiento Aportaciones para financiar los gastos generales de administración del ISSEMYM		0.00	-1,398.48		
03136 29/12/2022 D 00084 00084	Presupuesto de Egresos Comprometido de Gastos de Funcionamiento Aportaciones para financiar los gastos generales de administración del ISSEMYM		0.00	-1,545.28		
	TOTAL:		-1,352.46	-1,352.46		
8241 I01139000 020202010101150101 1416	Aportaciones para riesgo de trabajo	0.00	-6,375.78	-6,375.78	0.00	
REN. FECHA TIPO N.POL. REF	CONCEPTO		DEBE	HABER		
00800 29/12/2022 D 00007 00007	Presupuesto de Egresos Comprometido de Gastos de Funcionamiento Aportaciones para riesgo de trabajo		7,501.92	0.00		
00803 29/12/2022 D 00007 00007	Presupuesto de Egresos Comprometido de Gastos de Funcionamiento Aportaciones para riesgo de trabajo		0.00	7,501.92		
03137 29/12/2022 D 00084 00084	Presupuesto de Egresos Comprometido de Gastos de Funcionamiento Aportaciones para riesgo de trabajo		-6,592.76	0.00		
03138 29/12/2022 D 00084 00084	Presupuesto de Egresos Comprometido de Gastos de Funcionamiento Aportaciones para riesgo de trabajo		-7,284.94	0.00		
03139 29/12/2022 D 00084 00084	Presupuesto de Egresos Comprometido de Gastos de Funcionamiento Aportaciones para riesgo de trabajo		0.00	-6,592.76		
03140 29/12/2022 D 00084 00084	Presupuesto de Egresos Comprometido de Gastos de Funcionamiento Aportaciones para riesgo de trabajo		0.00	-7,284.94		
	TOTAL:		-6,375.78	-6,375.78		
8241 I01139000 020202010101150101 1595	Despensa	0.00	600.00	600.00	0.00	
REN. FECHA TIPO N.POL. REF	CONCEPTO		DEBE	HABER		
00765 29/12/2022 D 00004 00004	Presupuesto de Egresos Comprometido de Gastos de Funcionamiento Despensa		300.00	0.00		
00768 29/12/2022 D 00004 00004	Presupuesto de Egresos Comprometido de Gastos de Funcionamiento Despensa		0.00	300.00		
00772 29/12/2022 D 00001 00001	Presupuesto de Egresos Comprometido de Gastos de Funcionamiento Despensa		300.00	0.00		
00775 29/12/2022 D 00001 00001	Presupuesto de Egresos Comprometido de Gastos de Funcionamiento Despensa		0.00	300.00		
	TOTAL:		600.00	600.00		
8241 I01139000 020202010101150101 2611	Combustibles, lubricantes y aditivos	0.00	1,000.00	1,000.00	0.00	
REN. FECHA TIPO N.POL. REF	CONCEPTO		DEBE	HABER		
00022 29/12/2022 D 00077 00077	Presupuesto de Egresos Comprometido de Gastos de Funcionamiento Combustibles, lubricantes y aditivos		1,000.00	0.00		
00025 29/12/2022 D 00077 00077	Presupuesto de Egresos Comprometido de Gastos de Funcionamiento Combustibles, lubricantes y aditivos		0.00	1,000.00		
	TOTAL:		1,000.00	1,000.00		
8241 I01139000 020202010101250102 1412	Aportaciones de servicio de salud	0.00	33,642.60	33,642.60	0.00	
REN. FECHA TIPO N.POL. REF	CONCEPTO		DEBE	HABER		
03141 29/12/2022 D 00084 00084	Presupuesto de Egresos Comprometido de Gastos de Funcionamiento Aportaciones de servicio de salud		15,982.30	0.00		
03142 29/12/2022 D 00084 00084	Presupuesto de Egresos Comprometido de Gastos de Funcionamiento Aportaciones de servicio de salud		17,660.30	0.00		
03143 29/12/2022 D 00084 00084	Presupuesto de Egresos Comprometido de Gastos de Funcionamiento Aportaciones de servicio de salud		0.00	15,982.30		
03144 29/12/2022 D 00084 00084	Presupuesto de Egresos Comprometido de Gastos de Funcionamiento Aportaciones de servicio de salud		0.00	17,660.30		
	TOTAL:		33,642.60	33,642.60		
8241 I01139000 020202010101250102 1413	Aportaciones al fondo del sistema solidario de reparto	0.00	24,962.78	24,962.78	0.00	
REN. FECHA TIPO N.POL. REF	CONCEPTO		DEBE	HABER		
03145 29/12/2022 D 00084 00084	Presupuesto de Egresos Comprometido de Gastos de Funcionamiento Aportaciones al fondo del sistema solidario de reparto		11,858.84	0.00		
03146 29/12/2022 D 00084 00084	Presupuesto de Egresos Comprometido de Gastos de Funcionamiento Aportaciones al fondo del sistema solidario de reparto		13,103.94	0.00		
03147 29/12/2022 D 00084 00084	Presupuesto de Egresos Comprometido de Gastos de Funcionamiento Aportaciones al fondo del sistema solidario de reparto		0.00	11,858.84		
03148 29/12/2022 D 00084 00084	Presupuesto de Egresos Comprometido de Gastos de Funcionamiento Aportaciones al fondo del sistema solidario de reparto		0.00	13,103.94		
	TOTAL:		24,962.78	24,962.78		
8241 I01139000 020202010101250102 1414	Aportaciones del Sistema de Capitalización Individual	0.00	6,223.94	6,223.94	0.00	
REN. FECHA TIPO N.POL. REF	CONCEPTO		DEBE	HABER		

Cuenta (3)	Concepto (4)	Saldo Inicial (5)	Debe (6)	Haber (7)	Saldo Final (8)	Fecha de Antigüedad (9)
03151 29/12/2022 D 00084 00084	Presupuesto de Egresos Comprometido de Gastos de Funcionamiento Aportaciones del Sistema de Capitalización Individual		0.00	2,956.74		
03152 29/12/2022 D 00084 00084	Presupuesto de Egresos Comprometido de Gastos de Funcionamiento Aportaciones del Sistema de Capitalización Individual		0.00	3,267.20		
03149 29/12/2022 D 00084 00084	Presupuesto de Egresos Comprometido de Gastos de Funcionamiento Aportaciones del Sistema de Capitalización Individual		2,956.74	0.00		
03150 29/12/2022 D 00084 00084	Presupuesto de Egresos Comprometido de Gastos de Funcionamiento Aportaciones del Sistema de Capitalización Individual		3,267.20	0.00		
	TOTAL:		6,223.94	6,223.94		
8241 I01139000 02020201010125010 2 1415	Aportaciones para financiar los gastos generales de administración del ISSEMYM	0.00	2,943.76	2,943.76	0.00	
REN. FECHA TIPO N.POL. REF	CONCEPTO		DEBE	HABER		
03153 29/12/2022 D 00084 00084	Presupuesto de Egresos Comprometido de Gastos de Funcionamiento Aportaciones para financiar los gastos generales de administración del ISSEMYM		1,398.48	0.00		
03154 29/12/2022 D 00084 00084	Presupuesto de Egresos Comprometido de Gastos de Funcionamiento Aportaciones para financiar los gastos generales de administración del ISSEMYM		1,545.28	0.00		
03155 29/12/2022 D 00084 00084	Presupuesto de Egresos Comprometido de Gastos de Funcionamiento Aportaciones para financiar los gastos generales de administración del ISSEMYM		0.00	1,398.48		
03156 29/12/2022 D 00084 00084	Presupuesto de Egresos Comprometido de Gastos de Funcionamiento Aportaciones para financiar los gastos generales de administración del ISSEMYM		0.00	1,545.28		
	TOTAL:		2,943.76	2,943.76		
8241 I01139000 02020201010125010 2 1416	Aportaciones para riesgo de trabajo	0.00	13,877.70	13,877.70	0.00	
REN. FECHA TIPO N.POL. REF	CONCEPTO		DEBE	HABER		
03157 29/12/2022 D 00084 00084	Presupuesto de Egresos Comprometido de Gastos de Funcionamiento Aportaciones para riesgo de trabajo		6,592.76	0.00		
03158 29/12/2022 D 00084 00084	Presupuesto de Egresos Comprometido de Gastos de Funcionamiento Aportaciones para riesgo de trabajo		7,284.94	0.00		
03159 29/12/2022 D 00084 00084	Presupuesto de Egresos Comprometido de Gastos de Funcionamiento Aportaciones para riesgo de trabajo		0.00	6,592.76		
03160 29/12/2022 D 00084 00084	Presupuesto de Egresos Comprometido de Gastos de Funcionamiento Aportaciones para riesgo de trabajo		0.00	7,284.94		
	TOTAL:		13,877.70	13,877.70		
8241 I01153000 02030101020115010 1 1131	Sueldo base	0.00	11,477.30	11,477.30	0.00	
REN. FECHA TIPO N.POL. REF	CONCEPTO		DEBE	HABER		
00786 29/12/2022 D 00004 00004	Presupuesto de Egresos Comprometido de Gastos de Funcionamiento Sueldo base		5,738.65	0.00		
00789 29/12/2022 D 00004 00004	Presupuesto de Egresos Comprometido de Gastos de Funcionamiento Sueldo base		0.00	5,738.65		
00793 29/12/2022 D 00001 00001	Presupuesto de Egresos Comprometido de Gastos de Funcionamiento Sueldo base		5,738.65	0.00		
00796 29/12/2022 D 00001 00001	Presupuesto de Egresos Comprometido de Gastos de Funcionamiento Sueldo base		0.00	5,738.65		
	TOTAL:		11,477.30	11,477.30		
8241 I01153000 02030101020115010 1 1321	Prima vacacional	0.00	8,683.48	8,683.48	0.00	
REN. FECHA TIPO N.POL. REF	CONCEPTO		DEBE	HABER		
00163 29/12/2022 D 00009 00009	Presupuesto de Egresos Comprometido de Gastos de Funcionamiento Prima vacacional		8,683.48	0.00		
00166 29/12/2022 D 00009 00009	Presupuesto de Egresos Comprometido de Gastos de Funcionamiento Prima vacacional		0.00	8,683.48		
	TOTAL:		8,683.48	8,683.48		
8241 I01153000 02030101020115010 1 1322	Aguinaldo	0.00	15,101.71	15,101.71	0.00	
REN. FECHA TIPO N.POL. REF	CONCEPTO		DEBE	HABER		
00163 29/12/2022 D 00008 00008	Presupuesto de Egresos Comprometido de Gastos de Funcionamiento Aguinaldo		15,101.71	0.00		
00168 29/12/2022 D 00008 00008	Presupuesto de Egresos Comprometido de Gastos de Funcionamiento Aguinaldo		0.00	15,101.71		
	TOTAL:		15,101.71	15,101.71		
8241 I01153000 02030101020115010 1 1344	Compensación por retabulación	0.00	1,283.36	1,283.36	0.00	
REN. FECHA TIPO N.POL. REF	CONCEPTO		DEBE	HABER		
00793 29/12/2022 D 00004 00004	Presupuesto de Egresos Comprometido de Gastos de Funcionamiento Compensación por retabulación		641.68	0.00		
00796 29/12/2022 D 00004 00004	Presupuesto de Egresos Comprometido de Gastos de Funcionamiento Compensación por retabulación		0.00	641.68		
00800 29/12/2022 D 00001 00001	Presupuesto de Egresos Comprometido de Gastos de Funcionamiento Compensación por retabulación		641.68	0.00		
00803 29/12/2022 D 00001 00001	Presupuesto de Egresos Comprometido de Gastos de Funcionamiento Compensación por retabulación		0.00	641.68		
	TOTAL:		1,283.36	1,283.36		
8241 I01153000 02030101020115010 1 1345	Gratificación	0.00	11,637.21	11,637.21	0.00	
REN. FECHA TIPO N.POL. REF	CONCEPTO		DEBE	HABER		
00121 22/12/2022 C 00032 00032	Presupuesto de Egresos Comprometido de Gastos de Funcionamiento Gratificación		3,651.34	0.00		
00124 22/12/2022 C 00032 00032	Presupuesto de Egresos Comprometido de Gastos de Funcionamiento Gratificación		0.00	3,651.34		
00114 22/12/2022 C 00034 00034	Presupuesto de Egresos Comprometido de Gastos de Funcionamiento Gratificación		4,334.53	0.00		
00117 22/12/2022 C 00034 00034	Presupuesto de Egresos Comprometido de Gastos de Funcionamiento Gratificación		0.00	4,334.53		

Cuenta Pública 2022
Anexo al Estado de Situación Financiera
(Cifras en Pesos)

MUNICIPIO TENANCINGO 0058 — DEL 1 DE ENERO AL 31 DE DICIEMBRE DE 2022

Cuenta (3)	Concepto (4)	Saldo Inicial (5)	Debe (6)	Haber (7)	Saldo Final (8)	Fecha de Antigüedad (9)
00131 15/12/2022 C 00010 00010	Presupuesto de Egresos Comprometido de Gastos de Funcionamiento Gratificación		0.00	3,651.34		
00128 15/12/2022 C 00010 00010	Presupuesto de Egresos Comprometido de Gastos de Funcionamiento Gratificación		3,651.34	0.00		
	TOTAL:		11,637.21	11,637.21		
8241 I01153000 020301010201150101 1412	**Aportaciones de servicio de salud**	0.00	-1,147.74	-1,147.74	0.00	
REN. FECHA TIPO N.POL. REF	**CONCEPTO**		**DEBE**	**HABER**		
00810 29/12/2022 D 00007 00007	Presupuesto de Egresos Comprometido de Gastos de Funcionamiento Aportaciones de servicio de salud		0.00	1,147.74		
00807 29/12/2022 D 00007 00007	Presupuesto de Egresos Comprometido de Gastos de Funcionamiento Aportaciones de servicio de salud		1,147.74	0.00		
03263 29/12/2022 D 00084 00084	Presupuesto de Egresos Comprometido de Gastos de Funcionamiento Aportaciones de servicio de salud		0.00	-1,147.74		
03264 29/12/2022 D 00084 00084	Presupuesto de Egresos Comprometido de Gastos de Funcionamiento Aportaciones de servicio de salud		0.00	-1,147.74		
03261 29/12/2022 D 00084 00084	Presupuesto de Egresos Comprometido de Gastos de Funcionamiento Aportaciones de servicio de salud		-1,147.74	0.00		
03262 29/12/2022 D 00084 00084	Presupuesto de Egresos Comprometido de Gastos de Funcionamiento Aportaciones de servicio de salud		-1,147.74	0.00		
	TOTAL:		-1,147.74	-1,147.74		
8241 I01153000 020301010201150101 1413	**Aportaciones al fondo del sistema solidario de reparto**	0.00	-851.62	-851.62	0.00	
REN. FECHA TIPO N.POL. REF	**CONCEPTO**		**DEBE**	**HABER**		
00814 29/12/2022 D 00007 00007	Presupuesto de Egresos Comprometido de Gastos de Funcionamiento Aportaciones al fondo del sistema solidario de reparto		851.62	0.00		
00817 29/12/2022 D 00007 00007	Presupuesto de Egresos Comprometido de Gastos de Funcionamiento Aportaciones al fondo del sistema solidario de reparto		0.00	851.62		
03265 29/12/2022 D 00084 00084	Presupuesto de Egresos Comprometido de Gastos de Funcionamiento Aportaciones al fondo del sistema solidario de reparto		-851.62	0.00		
03266 29/12/2022 D 00084 00084	Presupuesto de Egresos Comprometido de Gastos de Funcionamiento Aportaciones al fondo del sistema solidario de reparto		-851.62	0.00		
03267 29/12/2022 D 00084 00084	Presupuesto de Egresos Comprometido de Gastos de Funcionamiento Aportaciones al fondo del sistema solidario de reparto		0.00	-851.62		
03268 29/12/2022 D 00084 00084	Presupuesto de Egresos Comprometido de Gastos de Funcionamiento Aportaciones al fondo del sistema solidario de reparto		0.00	-851.62		
	TOTAL:		-851.62	-851.62		
8241 I01153000 020301010201150101 1414	**Aportaciones del Sistema de Capitalización Individual**	0.00	-212.34	-212.34	0.00	
REN. FECHA TIPO N.POL. REF	**CONCEPTO**		**DEBE**	**HABER**		
00824 29/12/2022 D 00007 00007	Presupuesto de Egresos Comprometido de Gastos de Funcionamiento Aportaciones del Sistema de Capitalización Individual		0.00	212.34		
00821 29/12/2022 D 00007 00007	Presupuesto de Egresos Comprometido de Gastos de Funcionamiento Aportaciones del Sistema de Capitalización Individual		212.34	0.00		
03269 29/12/2022 D 00084 00084	Presupuesto de Egresos Comprometido de Gastos de Funcionamiento Aportaciones del Sistema de Capitalización Individual		-212.34	0.00		
03270 29/12/2022 D 00084 00084	Presupuesto de Egresos Comprometido de Gastos de Funcionamiento Aportaciones del Sistema de Capitalización Individual		-212.34	0.00		
03271 29/12/2022 D 00084 00084	Presupuesto de Egresos Comprometido de Gastos de Funcionamiento Aportaciones del Sistema de Capitalización Individual		0.00	-212.34		
03272 29/12/2022 D 00084 00084	Presupuesto de Egresos Comprometido de Gastos de Funcionamiento Aportaciones del Sistema de Capitalización Individual		0.00	-212.34		
	TOTAL:		-212.34	-212.34		
8241 I01153000 020301010201150101 1415	**Aportaciones para financiar los gastos generales de administración del ISSEMYM**	0.00	-100.42	-100.42	0.00	
REN. FECHA TIPO N.POL. REF	**CONCEPTO**		**DEBE**	**HABER**		
00828 29/12/2022 D 00007 00007	Presupuesto de Egresos Comprometido de Gastos de Funcionamiento Aportaciones para financiar los gastos generales de administración del ISSEMYM		100.42	0.00		
00831 29/12/2022 D 00007 00007	Presupuesto de Egresos Comprometido de Gastos de Funcionamiento Aportaciones para financiar los gastos generales de administración del ISSEMYM		0.00	100.42		
03273 29/12/2022 D 00084 00084	Presupuesto de Egresos Comprometido de Gastos de Funcionamiento Aportaciones para financiar los gastos generales de administración del ISSEMYM		-100.42	0.00		
03274 29/12/2022 D 00084 00084	Presupuesto de Egresos Comprometido de Gastos de Funcionamiento Aportaciones para financiar los gastos generales de administración del ISSEMYM		-100.42	0.00		
03275 29/12/2022 D 00084 00084	Presupuesto de Egresos Comprometido de Gastos de Funcionamiento Aportaciones para financiar los gastos generales de administración del ISSEMYM		0.00	-100.42		
03276 29/12/2022 D 00084 00084	Presupuesto de Egresos Comprometido de Gastos de Funcionamiento Aportaciones para financiar los gastos generales de administración del ISSEMYM		0.00	-100.42		
	TOTAL:		-100.42	-100.42		
8241 I01153000 020301010201150101 1416	**Aportaciones para riesgo de trabajo**	0.00	-473.44	-473.44	0.00	
REN. FECHA TIPO N.POL. REF	**CONCEPTO**		**DEBE**	**HABER**		
00835 29/12/2022 D 00007 00007	Presupuesto de Egresos Comprometido de Gastos de Funcionamiento Aportaciones para riesgo de trabajo		473.44	0.00		
00838 29/12/2022 D 00007 00007	Presupuesto de Egresos Comprometido de Gastos de Funcionamiento Aportaciones para riesgo de trabajo		0.00	473.44		
03277 29/12/2022 D 00084 00084	Presupuesto de Egresos Comprometido de Gastos de Funcionamiento Aportaciones para riesgo de trabajo		-473.44	0.00		

Cuenta Pública 2022
Anexo al Estado de Situación Financiera
(Cifras en Pesos)

MUNICIPIO TENANCINGO 0058 — DEL 1 DE ENERO AL 31 DE DICIEMBRE DE 2022

Cuenta (3)	Concepto (4)	Saldo Inicial (5)	Debe (6)	Haber (7)	Saldo Final (8)	Fecha de Antigüedad (9)
03278 29/12/2022 D 00084 00084	Presupuesto de Egresos Comprometido de Gastos de Funcionamiento Aportaciones para riesgo de trabajo		-473.44	0.00		
03279 29/12/2022 D 00084 00084	Presupuesto de Egresos Comprometido de Gastos de Funcionamiento Aportaciones para riesgo de trabajo		0.00	-473.44		
03280 29/12/2022 D 00084 00084	Presupuesto de Egresos Comprometido de Gastos de Funcionamiento Aportaciones para riesgo de trabajo		0.00	-473.44		
	TOTAL:		-473.44	-473.44		
8241 I01153000 020301010201250102 1412	**Aportaciones de servicio de salud**	0.00	2,295.48	2,295.48	0.00	
REN. FECHA TIPO N.POL. REF	**CONCEPTO**		**DEBE**	**HABER**		
03281 29/12/2022 D 00084 00084	Presupuesto de Egresos Comprometido de Gastos de Funcionamiento Aportaciones de servicio de salud		1,147.74	0.00		
03282 29/12/2022 D 00084 00084	Presupuesto de Egresos Comprometido de Gastos de Funcionamiento Aportaciones de servicio de salud		1,147.74	0.00		
03283 29/12/2022 D 00084 00084	Presupuesto de Egresos Comprometido de Gastos de Funcionamiento Aportaciones de servicio de salud		0.00	1,147.74		
03284 29/12/2022 D 00084 00084	Presupuesto de Egresos Comprometido de Gastos de Funcionamiento Aportaciones de servicio de salud		0.00	1,147.74		
	TOTAL:		2,295.48	2,295.48		
8241 I01153000 020301010201250102 1413	**Aportaciones al fondo del sistema solidario de reparto**	0.00	1,703.24	1,703.24	0.00	
REN. FECHA TIPO N.POL. REF	**CONCEPTO**		**DEBE**	**HABER**		
03285 29/12/2022 D 00084 00084	Presupuesto de Egresos Comprometido de Gastos de Funcionamiento Aportaciones al fondo del sistema solidario de reparto		851.62	0.00		
03286 29/12/2022 D 00084 00084	Presupuesto de Egresos Comprometido de Gastos de Funcionamiento Aportaciones al fondo del sistema solidario de reparto		851.62	0.00		
03287 29/12/2022 D 00084 00084	Presupuesto de Egresos Comprometido de Gastos de Funcionamiento Aportaciones al fondo del sistema solidario de reparto		0.00	851.62		
03288 29/12/2022 D 00084 00084	Presupuesto de Egresos Comprometido de Gastos de Funcionamiento Aportaciones al fondo del sistema solidario de reparto		0.00	851.62		
	TOTAL:		1,703.24	1,703.24		
8241 I01153000 020301010201250102 1414	**Aportaciones del Sistema de Capitalización Individual**	0.00	424.68	424.68	0.00	
REN. FECHA TIPO N.POL. REF	**CONCEPTO**		**DEBE**	**HABER**		
03291 29/12/2022 D 00084 00084	Presupuesto de Egresos Comprometido de Gastos de Funcionamiento Aportaciones del Sistema de Capitalización Individual		0.00	212.34		
03292 29/12/2022 D 00084 00084	Presupuesto de Egresos Comprometido de Gastos de Funcionamiento Aportaciones del Sistema de Capitalización Individual		0.00	212.34		
03289 29/12/2022 D 00084 00084	Presupuesto de Egresos Comprometido de Gastos de Funcionamiento Aportaciones del Sistema de Capitalización Individual		212.34	0.00		
03290 29/12/2022 D 00084 00084	Presupuesto de Egresos Comprometido de Gastos de Funcionamiento Aportaciones del Sistema de Capitalización Individual		212.34	0.00		
	TOTAL:		424.68	424.68		
8241 I01153000 020301010201250102 1415	**Aportaciones para financiar los gastos generales de administración del ISSEMYM**	0.00	200.84	200.84	0.00	
REN. FECHA TIPO N.POL. REF	**CONCEPTO**		**DEBE**	**HABER**		
03293 29/12/2022 D 00084 00084	Presupuesto de Egresos Comprometido de Gastos de Funcionamiento Aportaciones para financiar los gastos generales de administración del ISSEMYM		100.42	0.00		
03294 29/12/2022 D 00084 00084	Presupuesto de Egresos Comprometido de Gastos de Funcionamiento Aportaciones para financiar los gastos generales de administración del ISSEMYM		100.42	0.00		
03295 29/12/2022 D 00084 00084	Presupuesto de Egresos Comprometido de Gastos de Funcionamiento Aportaciones para financiar los gastos generales de administración del ISSEMYM		0.00	100.42		
03296 29/12/2022 D 00084 00084	Presupuesto de Egresos Comprometido de Gastos de Funcionamiento Aportaciones para financiar los gastos generales de administración del ISSEMYM		0.00	100.42		
	TOTAL:		200.84	200.84		
8241 I01153000 020301010201250102 1416	**Aportaciones para riesgo de trabajo**	0.00	946.88	946.88	0.00	
REN. FECHA TIPO N.POL. REF	**CONCEPTO**		**DEBE**	**HABER**		
03297 29/12/2022 D 00084 00084	Presupuesto de Egresos Comprometido de Gastos de Funcionamiento Aportaciones para riesgo de trabajo		473.44	0.00		
03298 29/12/2022 D 00084 00084	Presupuesto de Egresos Comprometido de Gastos de Funcionamiento Aportaciones para riesgo de trabajo		473.44	0.00		
03299 29/12/2022 D 00084 00084	Presupuesto de Egresos Comprometido de Gastos de Funcionamiento Aportaciones para riesgo de trabajo		0.00	473.44		
03300 29/12/2022 D 00084 00084	Presupuesto de Egresos Comprometido de Gastos de Funcionamiento Aportaciones para riesgo de trabajo		0.00	473.44		
	TOTAL:		946.88	946.88		
8241 J00144000 020206010101150101 1131	**Sueldo base**	0.00	173,097.26	173,097.26	0.00	
REN. FECHA TIPO N.POL. REF	**CONCEPTO**		**DEBE**	**HABER**		
00803 29/12/2022 D 00004 00004	Presupuesto de Egresos Comprometido de Gastos de Funcionamiento Sueldo base		0.00	86,548.63		
00800 29/12/2022 D 00004 00004	Presupuesto de Egresos Comprometido de Gastos de Funcionamiento Sueldo base		86,548.63	0.00		
00807 29/12/2022 D 00001 00001	Presupuesto de Egresos Comprometido de Gastos de Funcionamiento Sueldo base		86,548.63	0.00		
00810 29/12/2022 D 00001 00001	Presupuesto de Egresos Comprometido de Gastos de Funcionamiento Sueldo base		0.00	86,548.63		
	TOTAL:		173,097.26	173,097.26		
8241 J00144000 020206010101150101 1311	**Prima por años de servicio**	0.00	880.00	880.00	0.00	

Tenancingo
Estado de México
2022 - 2024

Cuenta Pública 2022
Anexo al Estado de Situación Financiera
(Cifras en Pesos)

MUNICIPIO TENANCINGO 0058

DEL 1 DE ENERO AL 31 DE DICIEMBRE DE 2022

Cuenta (3)					Concepto (4)	Saldo Inicial (5)	Debe (6)	Haber (7)	Saldo Final (8)	Fecha de Antigüedad (9)
REN.	FECHA	TIPO	N.POL.	REF	CONCEPTO		DEBE	HABER		
00828	29/12/2022	D	00001	00001	Presupuesto de Egresos Comprometido de Gastos de Funcionamiento Prima por años de servicio		440.00	0.00		
00831	29/12/2022	D	00001	00001	Presupuesto de Egresos Comprometido de Gastos de Funcionamiento Prima por años de servicio		0.00	440.00		
00821	29/12/2022	D	00004	00004	Presupuesto de Egresos Comprometido de Gastos de Funcionamiento Prima por años de servicio		440.00	0.00		
00824	29/12/2022	D	00004	00004	Presupuesto de Egresos Comprometido de Gastos de Funcionamiento Prima por años de servicio		0.00	440.00		
					TOTAL:		880.00	880.00		
8241	J00144000	020206010101150101	1321		Prima vacacional	0.00	130,324.07	130,324.07	0.00	
REN.	FECHA	TIPO	N.POL.	REF	CONCEPTO		DEBE	HABER		
00170	29/12/2022	D	00009	00009	Presupuesto de Egresos Comprometido de Gastos de Funcionamiento Prima vacacional		130,324.07	0.00		
00173	29/12/2022	D	00009	00009	Presupuesto de Egresos Comprometido de Gastos de Funcionamiento Prima vacacional		0.00	130,324.07		
					TOTAL:		130,324.07	130,324.07		
8241	J00144000	020206010101150101	1322		Aguinaldo	0.00	262,091.30	262,091.30	0.00	
REN.	FECHA	TIPO	N.POL.	REF	CONCEPTO		DEBE	HABER		
00173	29/12/2022	D	00008	00008	Presupuesto de Egresos Comprometido de Gastos de Funcionamiento Aguinaldo		0.00	262,091.30		
00170	29/12/2022	D	00008	00008	Presupuesto de Egresos Comprometido de Gastos de Funcionamiento Aguinaldo		262,091.30	0.00		
					TOTAL:		262,091.30	262,091.30		
8241	J00144000	020206010101150101	1344		Compensación por retabulación	0.00	43,940.88	43,940.88	0.00	
REN.	FECHA	TIPO	N.POL.	REF	CONCEPTO		DEBE	HABER		
00835	29/12/2022	D	00001	00001	Presupuesto de Egresos Comprometido de Gastos de Funcionamiento Compensación por retabulación		21,970.44	0.00		
00838	29/12/2022	D	00001	00001	Presupuesto de Egresos Comprometido de Gastos de Funcionamiento Compensación por retabulación		0.00	21,970.44		
00828	29/12/2022	D	00004	00004	Presupuesto de Egresos Comprometido de Gastos de Funcionamiento Compensación por retabulación		21,970.44	0.00		
00831	29/12/2022	D	00004	00004	Presupuesto de Egresos Comprometido de Gastos de Funcionamiento Compensación por retabulación		0.00	21,970.44		
					TOTAL:		43,940.88	43,940.88		
8241	J00144000	020206010101150101	1345		Gratificación	0.00	13,109.12	13,109.12	0.00	
REN.	FECHA	TIPO	N.POL.	REF	CONCEPTO		DEBE	HABER		
00058	29/12/2022	D	00012	00012	Presupuesto de Egresos Comprometido de Gastos de Funcionamiento Gratificación		2,000.00	0.00		
00068	29/12/2022	D	00006	00006	Presupuesto de Egresos Comprometido de Gastos de Funcionamiento Gratificación		0.00	2,120.19		
00807	29/12/2022	D	00004	00004	Presupuesto de Egresos Comprometido de Gastos de Funcionamiento Gratificación		3,434.37	0.00		
00810	29/12/2022	D	00004	00004	Presupuesto de Egresos Comprometido de Gastos de Funcionamiento Gratificación		0.00	3,434.37		
00072	29/12/2022	D	00003	00003	Presupuesto de Egresos Comprometido de Gastos de Funcionamiento Gratificación		2,120.19	0.00		
00075	29/12/2022	D	00003	00003	Presupuesto de Egresos Comprometido de Gastos de Funcionamiento Gratificación		0.00	2,120.19		
00061	29/12/2022	D	00012	00012	Presupuesto de Egresos Comprometido de Gastos de Funcionamiento Gratificación		0.00	2,000.00		
00814	29/12/2022	D	00001	00001	Presupuesto de Egresos Comprometido de Gastos de Funcionamiento Gratificación		3,434.37	0.00		
00817	29/12/2022	D	00001	00001	Presupuesto de Egresos Comprometido de Gastos de Funcionamiento Gratificación		0.00	3,434.37		
00065	29/12/2022	D	00006	00006	Presupuesto de Egresos Comprometido de Gastos de Funcionamiento Gratificación		2,120.19	0.00		
					TOTAL:		13,109.12	13,109.12		
8241	J00144000	020206010101150101	1412		Aportaciones de servicio de salud	0.00	-17,575.81	-17,575.81	0.00	
REN.	FECHA	TIPO	N.POL.	REF	CONCEPTO		DEBE	HABER		
00842	29/12/2022	D	00007	00007	Presupuesto de Egresos Comprometido de Gastos de Funcionamiento Aportaciones de servicio de salud		18,056.62	0.00		
00845	29/12/2022	D	00007	00007	Presupuesto de Egresos Comprometido de Gastos de Funcionamiento Aportaciones de servicio de salud		0.00	18,056.62		
03403	29/12/2022	D	00084	00084	Presupuesto de Egresos Comprometido de Gastos de Funcionamiento Aportaciones de servicio de salud		0.00	-17,936.62		
03404	29/12/2022	D	00084	00084	Presupuesto de Egresos Comprometido de Gastos de Funcionamiento Aportaciones de servicio de salud		0.00	-17,695.81		
03401	29/12/2022	D	00084	00084	Presupuesto de Egresos Comprometido de Gastos de Funcionamiento Aportaciones de servicio de salud		-17,936.62	0.00		
03402	29/12/2022	D	00084	00084	Presupuesto de Egresos Comprometido de Gastos de Funcionamiento Aportaciones de servicio de salud		-17,695.81	0.00		
					TOTAL:		-17,575.81	-17,575.81		
8241	J00144000	020206010101150101	1413		Aportaciones al fondo del sistema solidario de reparto	0.00	-13,041.26	-13,041.26	0.00	
REN.	FECHA	TIPO	N.POL.	REF	CONCEPTO		DEBE	HABER		
00849	29/12/2022	D	00007	00007	Presupuesto de Egresos Comprometido de Gastos de Funcionamiento Aportaciones al fondo del sistema solidario de reparto		13,398.02	0.00		
00852	29/12/2022	D	00007	00007	Presupuesto de Egresos Comprometido de Gastos de Funcionamiento Aportaciones al fondo del sistema solidario de reparto		0.00	13,398.02		
03405	29/12/2022	D	00084	00084	Presupuesto de Egresos Comprometido de Gastos de Funcionamiento Aportaciones al fondo del sistema solidario de reparto		-13,308.98	0.00		
03406	29/12/2022	D	00084	00084	Presupuesto de Egresos Comprometido de Gastos de Funcionamiento Aportaciones al fondo del sistema solidario de reparto		-13,130.30	0.00		

Cuenta Pública 2022
Anexo al Estado de Situación Financiera
(Cifras en Pesos)

MUNICIPIO TENANCINGO 0058 **DEL 1 DE ENERO AL 31 DE DICIEMBRE DE 2022**

Cuenta (3)	Concepto (4)	Saldo Inicial (5)	Debe (6)	Haber (7)	Saldo Final (8)	Fecha de Antigüedad (9)
03407 29/12/2022 D 00084 00084	Presupuesto de Egresos Comprometido de Gastos de Funcionamiento Aportaciones al fondo del sistema solidario de reparto		0.00	-13,308.98		
03408 29/12/2022 D 00084 00084	Presupuesto de Egresos Comprometido de Gastos de Funcionamiento Aportaciones al fondo del sistema solidario de reparto		0.00	-13,130.30		
	TOTAL:		-13,041.26	-13,041.26		
8241 J00144000 020206010101150101 1414	Aportaciones del Sistema de Capitalización Individual	0.00	-2,128.35	-2,128.35	0.00	
REN. FECHA TIPO N.POL. REF	CONCEPTO		DEBE	HABER		
00856 29/12/2022 D 00007 00007	Presupuesto de Egresos Comprometido de Gastos de Funcionamiento Aportaciones del Sistema de Capitalización Individual		2,217.30	0.00		
00859 29/12/2022 D 00007 00007	Presupuesto de Egresos Comprometido de Gastos de Funcionamiento Aportaciones del Sistema de Capitalización Individual		0.00	2,217.30		
03409 29/12/2022 D 00084 00084	Presupuesto de Egresos Comprometido de Gastos de Funcionamiento Aportaciones del Sistema de Capitalización Individual		-2,195.10	0.00		
03410 29/12/2022 D 00084 00084	Presupuesto de Egresos Comprometido de Gastos de Funcionamiento Aportaciones del Sistema de Capitalización Individual		-2,150.55	0.00		
03411 29/12/2022 D 00084 00084	Presupuesto de Egresos Comprometido de Gastos de Funcionamiento Aportaciones del Sistema de Capitalización Individual		0.00	-2,195.10		
03412 29/12/2022 D 00084 00084	Presupuesto de Egresos Comprometido de Gastos de Funcionamiento Aportaciones del Sistema de Capitalización Individual		0.00	-2,150.55		
	TOTAL:		-2,128.35	-2,128.35		
8241 J00144000 020206010101150101 1415	Aportaciones para financiar los gastos generales de administración del ISSEMYM	0.00	-1,537.91	-1,537.91	0.00	
REN. FECHA TIPO N.POL. REF	CONCEPTO		DEBE	HABER		
00863 29/12/2022 D 00007 00007	Presupuesto de Egresos Comprometido de Gastos de Funcionamiento Aportaciones para financiar los gastos generales de administración del ISSEMYM		1,579.98	0.00		
00866 29/12/2022 D 00007 00007	Presupuesto de Egresos Comprometido de Gastos de Funcionamiento Aportaciones para financiar los gastos generales de administración del ISSEMYM		0.00	1,579.98		
03413 29/12/2022 D 00084 00084	Presupuesto de Egresos Comprometido de Gastos de Funcionamiento Aportaciones para financiar los gastos generales de administración del ISSEMYM		-1,569.48	0.00		
03414 29/12/2022 D 00084 00084	Presupuesto de Egresos Comprometido de Gastos de Funcionamiento Aportaciones para financiar los gastos generales de administración del ISSEMYM		-1,548.41	0.00		
03415 29/12/2022 D 00084 00084	Presupuesto de Egresos Comprometido de Gastos de Funcionamiento Aportaciones para financiar los gastos generales de administración del ISSEMYM		0.00	-1,569.48		
03416 29/12/2022 D 00084 00084	Presupuesto de Egresos Comprometido de Gastos de Funcionamiento Aportaciones para financiar los gastos generales de administración del ISSEMYM		0.00	-1,548.41		
	TOTAL:		-1,537.91	-1,537.91		
8241 J00144000 020206010101150101 1416	Aportaciones para riesgo de trabajo	0.00	-7,250.03	-7,250.03	0.00	
REN. FECHA TIPO N.POL. REF	CONCEPTO		DEBE	HABER		
00873 29/12/2022 D 00007 00007	Presupuesto de Egresos Comprometido de Gastos de Funcionamiento Aportaciones para riesgo de trabajo		0.00	7,448.34		
00870 29/12/2022 D 00007 00007	Presupuesto de Egresos Comprometido de Gastos de Funcionamiento Aportaciones para riesgo de trabajo		7,448.34	0.00		
03417 29/12/2022 D 00084 00084	Presupuesto de Egresos Comprometido de Gastos de Funcionamiento Aportaciones para riesgo de trabajo		-7,398.86	0.00		
03418 29/12/2022 D 00084 00084	Presupuesto de Egresos Comprometido de Gastos de Funcionamiento Aportaciones para riesgo de trabajo		-7,299.51	0.00		
03419 29/12/2022 D 00084 00084	Presupuesto de Egresos Comprometido de Gastos de Funcionamiento Aportaciones para riesgo de trabajo		0.00	-7,398.86		
03420 29/12/2022 D 00084 00084	Presupuesto de Egresos Comprometido de Gastos de Funcionamiento Aportaciones para riesgo de trabajo		0.00	-7,299.51		
	TOTAL:		-7,250.03	-7,250.03		
8241 J00144000 020206010101150101 1595	Despensa	0.00	600.00	600.00	0.00	
REN. FECHA TIPO N.POL. REF	CONCEPTO		DEBE	HABER		
00817 29/12/2022 D 00004 00004	Presupuesto de Egresos Comprometido de Gastos de Funcionamiento Despensa		0.00	300.00		
00824 29/12/2022 D 00001 00001	Presupuesto de Egresos Comprometido de Gastos de Funcionamiento Despensa		0.00	300.00		
00814 29/12/2022 D 00004 00004	Presupuesto de Egresos Comprometido de Gastos de Funcionamiento Despensa		300.00	0.00		
00821 29/12/2022 D 00001 00001	Presupuesto de Egresos Comprometido de Gastos de Funcionamiento Despensa		300.00	0.00		
	TOTAL:		600.00	600.00		
8241 J00144000 020206010101150101 1712	Estímulos por puntualidad y asistencia	0.00	2,432.00	2,432.00	0.00	
REN. FECHA TIPO N.POL. REF	CONCEPTO		DEBE	HABER		
00842 29/12/2022 D 00001 00001	Presupuesto de Egresos Comprometido de Gastos de Funcionamiento Estímulos por puntualidad y asistencia		1,216.00	0.00		
00845 29/12/2022 D 00001 00001	Presupuesto de Egresos Comprometido de Gastos de Funcionamiento Estímulos por puntualidad y asistencia		0.00	1,216.00		
00838 29/12/2022 D 00004 00004	Presupuesto de Egresos Comprometido de Gastos de Funcionamiento Estímulos por puntualidad y asistencia		0.00	1,216.00		
00835 29/12/2022 D 00004 00004	Presupuesto de Egresos Comprometido de Gastos de Funcionamiento Estímulos por puntualidad y asistencia		1,216.00	0.00		
	TOTAL:		2,432.00	2,432.00		
8241 J00144000 020206010101250102 1412	Aportaciones de servicio de salud	0.00	35,632.43	35,632.43	0.00	
REN. FECHA TIPO N.POL. REF	CONCEPTO		DEBE	HABER		

Cuenta (3)	Concepto (4)	Saldo Inicial (5)	Debe (6)	Haber (7)	Saldo Final (8)	Fecha de Antigüedad (9)
03421 29/12/2022 D 00084 00084	Presupuesto de Egresos Comprometido de Gastos de Funcionamiento Aportaciones de servicio de salud		17,936.62	0.00		
03422 29/12/2022 D 00084 00084	Presupuesto de Egresos Comprometido de Gastos de Funcionamiento Aportaciones de servicio de salud		17,695.81	0.00		
03423 29/12/2022 D 00084 00084	Presupuesto de Egresos Comprometido de Gastos de Funcionamiento Aportaciones de servicio de salud		0.00	17,936.62		
03424 29/12/2022 D 00084 00084	Presupuesto de Egresos Comprometido de Gastos de Funcionamiento Aportaciones de servicio de salud		0.00	17,695.81		
	TOTAL:		35,632.43	35,632.43		
8241 J00144000 020206010101250102 1413	Aportaciones al fondo del sistema solidario de reparto	0.00	26,439.28	26,439.28	0.00	
REN. FECHA TIPO N.POL. REF	CONCEPTO		DEBE	HABER		
03425 29/12/2022 D 00084 00084	Presupuesto de Egresos Comprometido de Gastos de Funcionamiento Aportaciones al fondo del sistema solidario de reparto		13,308.98	0.00		
03426 29/12/2022 D 00084 00084	Presupuesto de Egresos Comprometido de Gastos de Funcionamiento Aportaciones al fondo del sistema solidario de reparto		13,130.30	0.00		
03427 29/12/2022 D 00084 00084	Presupuesto de Egresos Comprometido de Gastos de Funcionamiento Aportaciones al fondo del sistema solidario de reparto		0.00	13,308.98		
03428 29/12/2022 D 00084 00084	Presupuesto de Egresos Comprometido de Gastos de Funcionamiento Aportaciones al fondo del sistema solidario de reparto		0.00	13,130.30		
	TOTAL:		26,439.28	26,439.28		
8241 J00144000 020206010101250102 1414	Aportaciones del Sistema de Capitalización Individual	0.00	4,345.65	4,345.65	0.00	
REN. FECHA TIPO N.POL. REF	CONCEPTO		DEBE	HABER		
03431 29/12/2022 D 00084 00084	Presupuesto de Egresos Comprometido de Gastos de Funcionamiento Aportaciones del Sistema de Capitalización Individual		0.00	2,195.10		
03432 29/12/2022 D 00084 00084	Presupuesto de Egresos Comprometido de Gastos de Funcionamiento Aportaciones del Sistema de Capitalización Individual		0.00	2,150.55		
03429 29/12/2022 D 00084 00084	Presupuesto de Egresos Comprometido de Gastos de Funcionamiento Aportaciones del Sistema de Capitalización Individual		2,195.10	0.00		
03430 29/12/2022 D 00084 00084	Presupuesto de Egresos Comprometido de Gastos de Funcionamiento Aportaciones del Sistema de Capitalización Individual		2,150.55	0.00		
	TOTAL:		4,345.65	4,345.65		
8241 J00144000 020206010101250102 1415	Aportaciones para financiar los gastos generales de administración del ISSEMYM	0.00	3,117.89	3,117.89	0.00	
REN. FECHA TIPO N.POL. REF	CONCEPTO		DEBE	HABER		
03433 29/12/2022 D 00084 00084	Presupuesto de Egresos Comprometido de Gastos de Funcionamiento Aportaciones para financiar los gastos generales de administración del ISSEMYM		1,569.48	0.00		
03434 29/12/2022 D 00084 00084	Presupuesto de Egresos Comprometido de Gastos de Funcionamiento Aportaciones para financiar los gastos generales de administración del ISSEMYM		1,548.41	0.00		
03435 29/12/2022 D 00084 00084	Presupuesto de Egresos Comprometido de Gastos de Funcionamiento Aportaciones para financiar los gastos generales de administración del ISSEMYM		0.00	1,569.48		
03436 29/12/2022 D 00084 00084	Presupuesto de Egresos Comprometido de Gastos de Funcionamiento Aportaciones para financiar los gastos generales de administración del ISSEMYM		0.00	1,548.41		
	TOTAL:		3,117.89	3,117.89		
8241 J00144000 020206010101250102 1416	Aportaciones para riesgo de trabajo	0.00	14,698.37	14,698.37	0.00	
REN. FECHA TIPO N.POL. REF	CONCEPTO		DEBE	HABER		
03437 29/12/2022 D 00084 00084	Presupuesto de Egresos Comprometido de Gastos de Funcionamiento Aportaciones para riesgo de trabajo		7,398.86	0.00		
03438 29/12/2022 D 00084 00084	Presupuesto de Egresos Comprometido de Gastos de Funcionamiento Aportaciones para riesgo de trabajo		7,299.51	0.00		
03439 29/12/2022 D 00084 00084	Presupuesto de Egresos Comprometido de Gastos de Funcionamiento Aportaciones para riesgo de trabajo		0.00	7,398.86		
03440 29/12/2022 D 00084 00084	Presupuesto de Egresos Comprometido de Gastos de Funcionamiento Aportaciones para riesgo de trabajo		0.00	7,299.51		
	TOTAL:		14,698.37	14,698.37		
8241 K00K00000 010304010101150101 1131	Sueldo base	0.00	164,001.96	164,001.96	0.00	
REN. FECHA TIPO N.POL. REF	CONCEPTO		DEBE	HABER		
00849 29/12/2022 D 00001 00001	Presupuesto de Egresos Comprometido de Gastos de Funcionamiento Sueldo base		82,000.98	0.00		
00852 29/12/2022 D 00001 00001	Presupuesto de Egresos Comprometido de Gastos de Funcionamiento Sueldo base		0.00	82,000.98		
00842 29/12/2022 D 00004 00004	Presupuesto de Egresos Comprometido de Gastos de Funcionamiento Sueldo base		82,000.98	0.00		
00845 29/12/2022 D 00004 00004	Presupuesto de Egresos Comprometido de Gastos de Funcionamiento Sueldo base		0.00	82,000.98		
	TOTAL:		164,001.96	164,001.96		
8241 K00K00000 010304010101150101 1321	Prima vacacional	0.00	124,080.43	124,080.43	0.00	
REN. FECHA TIPO N.POL. REF	CONCEPTO		DEBE	HABER		
00177 29/12/2022 D 00009 00009	Presupuesto de Egresos Comprometido de Gastos de Funcionamiento Prima vacacional		124,080.43	0.00		
00180 29/12/2022 D 00009 00009	Presupuesto de Egresos Comprometido de Gastos de Funcionamiento Prima vacacional		0.00	124,080.43		
	TOTAL:		124,080.43	124,080.43		
8241 K00K00000 010304010101150101 1322	Aguinaldo	0.00	215,792.06	215,792.06	0.00	
REN. FECHA TIPO N.POL. REF	CONCEPTO		DEBE	HABER		

Cuenta (3)	Concepto (4)	Saldo Inicial (5)	Debe (6)	Haber (7)	Saldo Final (8)	Fecha de Antigüedad (9)
00177 29/12/2022 D 00008 00008	Presupuesto de Egresos Comprometido de Gastos de Funcionamiento Aguinaldo		215,792.06	0.00		
00180 29/12/2022 D 00008 00008	Presupuesto de Egresos Comprometido de Gastos de Funcionamiento Aguinaldo		0.00	215,792.06		
	TOTAL:		215,792.06	215,792.06		
8241 K00K00000 0103040101011501O1 1344	**Compensación por retabulación**	0.00	72,468.54	72,468.54	0.00	
REN. FECHA TIPO N.POL. REF	**CONCEPTO**		**DEBE**	**HABER**		
00856 29/12/2022 D 00001 00001	Presupuesto de Egresos Comprometido de Gastos de Funcionamiento Compensación por retabulación		36,234.27	0.00		
00859 29/12/2022 D 00001 00001	Presupuesto de Egresos Comprometido de Gastos de Funcionamiento Compensación por retabulación		0.00	36,234.27		
00849 29/12/2022 D 00004 00004	Presupuesto de Egresos Comprometido de Gastos de Funcionamiento Compensación por retabulación		36,234.27	0.00		
00852 29/12/2022 D 00004 00004	Presupuesto de Egresos Comprometido de Gastos de Funcionamiento Compensación por retabulación		0.00	36,234.27		
	TOTAL:		72,468.54	72,468.54		
8241 K00K00000 0103040101011501O1 1412	**Aportaciones de servicio de salud**	0.00	-16,000.22	-16,000.22	0.00	
REN. FECHA TIPO N.POL. REF	**CONCEPTO**		**DEBE**	**HABER**		
00877 29/12/2022 D 00007 00007	Presupuesto de Egresos Comprometido de Gastos de Funcionamiento Aportaciones de servicio de salud		16,400.22	0.00		
00880 29/12/2022 D 00007 00007	Presupuesto de Egresos Comprometido de Gastos de Funcionamiento Aportaciones de servicio de salud		0.00	16,400.22		
03543 29/12/2022 D 00084 00084	Presupuesto de Egresos Comprometido de Gastos de Funcionamiento Aportaciones de servicio de salud		0.00	-16,000.22		
03544 29/12/2022 D 00084 00084	Presupuesto de Egresos Comprometido de Gastos de Funcionamiento Aportaciones de servicio de salud		0.00	-16,400.22		
03541 29/12/2022 D 00084 00084	Presupuesto de Egresos Comprometido de Gastos de Funcionamiento Aportaciones de servicio de salud		-16,000.22	0.00		
03542 29/12/2022 D 00084 00084	Presupuesto de Egresos Comprometido de Gastos de Funcionamiento Aportaciones de servicio de salud		-16,400.22	0.00		
	TOTAL:		-16,000.22	-16,000.22		
8241 K00K00000 0103040101011501O1 1413	**Aportaciones al fondo del sistema solidario de reparto**	0.00	-11,872.10	-11,872.10	0.00	
REN. FECHA TIPO N.POL. REF	**CONCEPTO**		**DEBE**	**HABER**		
00887 29/12/2022 D 00007 00007	Presupuesto de Egresos Comprometido de Gastos de Funcionamiento Aportaciones al fondo del sistema solidario de reparto		0.00	12,168.90		
00884 29/12/2022 D 00007 00007	Presupuesto de Egresos Comprometido de Gastos de Funcionamiento Aportaciones al fondo del sistema solidario de reparto		12,168.90	0.00		
03545 29/12/2022 D 00084 00084	Presupuesto de Egresos Comprometido de Gastos de Funcionamiento Aportaciones al fondo del sistema solidario de reparto		-11,872.10	0.00		
03546 29/12/2022 D 00084 00084	Presupuesto de Egresos Comprometido de Gastos de Funcionamiento Aportaciones al fondo del sistema solidario de reparto		-12,168.90	0.00		
03547 29/12/2022 D 00084 00084	Presupuesto de Egresos Comprometido de Gastos de Funcionamiento Aportaciones al fondo del sistema solidario de reparto		0.00	-11,872.10		
03548 29/12/2022 D 00084 00084	Presupuesto de Egresos Comprometido de Gastos de Funcionamiento Aportaciones al fondo del sistema solidario de reparto		0.00	-12,168.90		
	TOTAL:		-11,872.10	-11,872.10		
8241 K00K00000 0103040101011501O1 1414	**Aportaciones del Sistema de Capitalización Individual**	0.00	-2,301.14	-2,301.14	0.00	
REN. FECHA TIPO N.POL. REF	**CONCEPTO**		**DEBE**	**HABER**		
00891 29/12/2022 D 00007 00007	Presupuesto de Egresos Comprometido de Gastos de Funcionamiento Aportaciones del Sistema de Capitalización Individual		2,375.14	0.00		
00894 29/12/2022 D 00007 00007	Presupuesto de Egresos Comprometido de Gastos de Funcionamiento Aportaciones del Sistema de Capitalización Individual		0.00	2,375.14		
03549 29/12/2022 D 00084 00084	Presupuesto de Egresos Comprometido de Gastos de Funcionamiento Aportaciones del Sistema de Capitalización Individual		-2,301.14	0.00		
03550 29/12/2022 D 00084 00084	Presupuesto de Egresos Comprometido de Gastos de Funcionamiento Aportaciones del Sistema de Capitalización Individual		-2,375.14	0.00		
03551 29/12/2022 D 00084 00084	Presupuesto de Egresos Comprometido de Gastos de Funcionamiento Aportaciones del Sistema de Capitalización Individual		0.00	-2,301.14		
03552 29/12/2022 D 00084 00084	Presupuesto de Egresos Comprometido de Gastos de Funcionamiento Aportaciones del Sistema de Capitalización Individual		0.00	-2,375.14		
	TOTAL:		-2,301.14	-2,301.14		
8241 K00K00000 0103040101011501O1 1415	**Aportaciones para financiar los gastos generales de administración del ISSEMYM**	0.00	-1,400.04	-1,400.04	0.00	
REN. FECHA TIPO N.POL. REF	**CONCEPTO**		**DEBE**	**HABER**		
00898 29/12/2022 D 00007 00007	Presupuesto de Egresos Comprometido de Gastos de Funcionamiento Aportaciones para financiar los gastos generales de administración del ISSEMYM		1,435.04	0.00		
00901 29/12/2022 D 00007 00007	Presupuesto de Egresos Comprometido de Gastos de Funcionamiento Aportaciones para financiar los gastos generales de administración del ISSEMYM		0.00	1,435.04		
03553 29/12/2022 D 00084 00084	Presupuesto de Egresos Comprometido de Gastos de Funcionamiento Aportaciones para financiar los gastos generales de administración del ISSEMYM		-1,400.04	0.00		
03554 29/12/2022 D 00084 00084	Presupuesto de Egresos Comprometido de Gastos de Funcionamiento Aportaciones para financiar los gastos generales de administración del ISSEMYM		-1,435.04	0.00		
03555 29/12/2022 D 00084 00084	Presupuesto de Egresos Comprometido de Gastos de Funcionamiento Aportaciones para financiar los gastos generales de administración del ISSEMYM		0.00	-1,400.04		

Cuenta (3)	Concepto (4)	Saldo Inicial (5)	Debe (6)	Haber (7)	Saldo Final (8)	Fecha de Antigüedad (9)
03556 29/12/2022 D 00084 00084	Presupuesto de Egresos Comprometido de Gastos de Funcionamiento Aportaciones para financiar los gastos generales de administración del ISSEMYM		0.00	-1,435.04		
	TOTAL:		-1,400.04	-1,400.04		
8241 K00K00000 0103040101010150101 1416	Aportaciones para riesgo de trabajo	0.00	-6,600.14	-6,600.14	0.00	
REN. FECHA TIPO N.POL. REF	CONCEPTO		DEBE	HABER		
00908 29/12/2022 D 00007 00007	Presupuesto de Egresos Comprometido de Gastos de Funcionamiento Aportaciones para riesgo de trabajo		0.00	6,765.14		
00905 29/12/2022 D 00007 00007	Presupuesto de Egresos Comprometido de Gastos de Funcionamiento Aportaciones para riesgo de trabajo		6,765.14	0.00		
03557 29/12/2022 D 00084 00084	Presupuesto de Egresos Comprometido de Gastos de Funcionamiento Aportaciones para riesgo de trabajo		-6,600.14	0.00		
03558 29/12/2022 D 00084 00084	Presupuesto de Egresos Comprometido de Gastos de Funcionamiento Aportaciones para riesgo de trabajo		-6,765.14	0.00		
03559 29/12/2022 D 00084 00084	Presupuesto de Egresos Comprometido de Gastos de Funcionamiento Aportaciones para riesgo de trabajo		0.00	-6,600.14		
03560 29/12/2022 D 00084 00084	Presupuesto de Egresos Comprometido de Gastos de Funcionamiento Aportaciones para riesgo de trabajo		0.00	-6,765.14		
	TOTAL:		-6,600.14	-6,600.14		
8241 K00K00000 0103040101010150101 1712	Estímulos por puntualidad y asistencia	0.00	3,858.00	3,858.00	0.00	
REN. FECHA TIPO N.POL. REF	CONCEPTO		DEBE	HABER		
00856 29/12/2022 D 00004 00004	Presupuesto de Egresos Comprometido de Gastos de Funcionamiento Estímulos por puntualidad y asistencia		1,929.00	0.00		
00859 29/12/2022 D 00004 00004	Presupuesto de Egresos Comprometido de Gastos de Funcionamiento Estímulos por puntualidad y asistencia		0.00	1,929.00		
00866 29/12/2022 D 00001 00001	Presupuesto de Egresos Comprometido de Gastos de Funcionamiento Estímulos por puntualidad y asistencia		0.00	1,929.00		
00863 29/12/2022 D 00001 00001	Presupuesto de Egresos Comprometido de Gastos de Funcionamiento Estímulos por puntualidad y asistencia		1,929.00	0.00		
	TOTAL:		3,858.00	3,858.00		
8241 K00K00000 0103040101010250102 1412	Aportaciones de servicio de salud	0.00	32,400.44	32,400.44	0.00	
REN. FECHA TIPO N.POL. REF	CONCEPTO		DEBE	HABER		
03561 29/12/2022 D 00084 00084	Presupuesto de Egresos Comprometido de Gastos de Funcionamiento Aportaciones de servicio de salud		16,000.22	0.00		
03562 29/12/2022 D 00084 00084	Presupuesto de Egresos Comprometido de Gastos de Funcionamiento Aportaciones de servicio de salud		16,400.22	0.00		
03563 29/12/2022 D 00084 00084	Presupuesto de Egresos Comprometido de Gastos de Funcionamiento Aportaciones de servicio de salud		0.00	16,000.22		
03564 29/12/2022 D 00084 00084	Presupuesto de Egresos Comprometido de Gastos de Funcionamiento Aportaciones de servicio de salud		0.00	16,400.22		
	TOTAL:		32,400.44	32,400.44		
8241 K00K00000 0103040101010250102 1413	Aportaciones al fondo del sistema solidario de reparto	0.00	24,041.00	24,041.00	0.00	
REN. FECHA TIPO N.POL. REF	CONCEPTO		DEBE	HABER		
03565 29/12/2022 D 00084 00084	Presupuesto de Egresos Comprometido de Gastos de Funcionamiento Aportaciones al fondo del sistema solidario de reparto		11,872.10	0.00		
03566 29/12/2022 D 00084 00084	Presupuesto de Egresos Comprometido de Gastos de Funcionamiento Aportaciones al fondo del sistema solidario de reparto		12,168.90	0.00		
03567 29/12/2022 D 00084 00084	Presupuesto de Egresos Comprometido de Gastos de Funcionamiento Aportaciones al fondo del sistema solidario de reparto		0.00	11,872.10		
03568 29/12/2022 D 00084 00084	Presupuesto de Egresos Comprometido de Gastos de Funcionamiento Aportaciones al fondo del sistema solidario de reparto		0.00	12,168.90		
	TOTAL:		24,041.00	24,041.00		
8241 K00K00000 0103040101010250102 1414	Aportaciones del Sistema de Capitalización Individual	0.00	4,676.28	4,676.28	0.00	
REN. FECHA TIPO N.POL. REF	CONCEPTO		DEBE	HABER		
03571 29/12/2022 D 00084 00084	Presupuesto de Egresos Comprometido de Gastos de Funcionamiento Aportaciones del Sistema de Capitalización Individual		0.00	2,301.14		
03572 29/12/2022 D 00084 00084	Presupuesto de Egresos Comprometido de Gastos de Funcionamiento Aportaciones del Sistema de Capitalización Individual		0.00	2,375.14		
03569 29/12/2022 D 00084 00084	Presupuesto de Egresos Comprometido de Gastos de Funcionamiento Aportaciones del Sistema de Capitalización Individual		2,301.14	0.00		
03570 29/12/2022 D 00084 00084	Presupuesto de Egresos Comprometido de Gastos de Funcionamiento Aportaciones del Sistema de Capitalización Individual		2,375.14	0.00		
	TOTAL:		4,676.28	4,676.28		
8241 K00K00000 0103040101010250102 1415	Aportaciones para financiar los gastos generales de administración del ISSEMYM	0.00	2,835.08	2,835.08	0.00	
REN. FECHA TIPO N.POL. REF	CONCEPTO		DEBE	HABER		
03573 29/12/2022 D 00084 00084	Presupuesto de Egresos Comprometido de Gastos de Funcionamiento Aportaciones para financiar los gastos generales de administración del ISSEMYM		1,400.04	0.00		
03574 29/12/2022 D 00084 00084	Presupuesto de Egresos Comprometido de Gastos de Funcionamiento Aportaciones para financiar los gastos generales de administración del ISSEMYM		1,435.04	0.00		
03575 29/12/2022 D 00084 00084	Presupuesto de Egresos Comprometido de Gastos de Funcionamiento Aportaciones para financiar los gastos generales de administración del ISSEMYM		0.00	1,400.04		
03576 29/12/2022 D 00084 00084	Presupuesto de Egresos Comprometido de Gastos de Funcionamiento Aportaciones para financiar los gastos generales de administración del ISSEMYM		0.00	1,435.04		
	TOTAL:		2,835.08	2,835.08		

Cuenta Pública 2022
Anexo al Estado de Situación Financiera
(Cifras en Pesos)

MUNICIPIO TENANCINGO 0058 — DEL 1 DE ENERO AL 31 DE DICIEMBRE DE 2022

Cuenta (3)	Concepto (4)	Saldo Inicial (5)	Debe (6)	Haber (7)	Saldo Final (8)	Fecha de Antigüedad (9)
8241 K00K00000 010304010101250102 1416	Aportaciones para riesgo de trabajo	0.00	13,365.28	13,365.28	0.00	
REN. FECHA TIPO N.POL. REF	CONCEPTO		DEBE	HABER		
03577 29/12/2022 D 00084 00084	Presupuesto de Egresos Comprometido de Gastos de Funcionamiento Aportaciones para riesgo de trabajo		6,600.14	0.00		
03578 29/12/2022 D 00084 00084	Presupuesto de Egresos Comprometido de Gastos de Funcionamiento Aportaciones para riesgo de trabajo		6,765.14	0.00		
03579 29/12/2022 D 00084 00084	Presupuesto de Egresos Comprometido de Gastos de Funcionamiento Aportaciones para riesgo de trabajo		0.00	6,600.14		
03580 29/12/2022 D 00084 00084	Presupuesto de Egresos Comprometido de Gastos de Funcionamiento Aportaciones para riesgo de trabajo		0.00	6,765.14		
	TOTAL:		13,365.28	13,365.28		
8241 L00115000 010502020101110101 3431	Gastos inherentes a la recaudación	0.00	1,071.79	1,071.79	0.00	
REN. FECHA TIPO N.POL. REF	CONCEPTO		DEBE	HABER		
00003 29/12/2022 D 00013 00013	Presupuesto de Egresos Comprometido de Gastos de Funcionamiento Gastos inherentes a la recaudación		1,071.79	0.00		
00006 29/12/2022 D 00013 00013	Presupuesto de Egresos Comprometido de Gastos de Funcionamiento Gastos inherentes a la recaudación		0.00	1,071.79		
	TOTAL:		1,071.79	1,071.79		
8241 L00116000 010502050203110101 2111	Materiales y útiles de oficina	0.00	24,696.01	24,696.01	0.00	
REN. FECHA TIPO N.POL. REF	CONCEPTO		DEBE	HABER		
00002 29/12/2022 D 00041 00041	Presupuesto de Egresos Comprometido de Gastos de Funcionamiento Materiales y útiles de oficina		24,696.01	0.00		
00005 29/12/2022 D 00041 00041	Presupuesto de Egresos Comprometido de Gastos de Funcionamiento Materiales y útiles de oficina		0.00	24,696.01		
	TOTAL:		24,696.01	24,696.01		
8241 L00116000 010502050203110101 2141	Materiales y útiles para el procesamiento en equipos y bienes informáticos	0.00	1,814.00	1,814.00	0.00	
REN. FECHA TIPO N.POL. REF	CONCEPTO		DEBE	HABER		
00037 29/12/2022 D 00052 00052	Presupuesto de Egresos Comprometido de Gastos de Funcionamiento Materiales y útiles para el procesamiento en equipos y bienes informáticos		1,814.00	0.00		
00040 29/12/2022 D 00052 00052	Presupuesto de Egresos Comprometido de Gastos de Funcionamiento Materiales y útiles para el procesamiento en equipos y bienes informáticos		0.00	1,814.00		
	TOTAL:		1,814.00	1,814.00		
8241 L00116000 010502050203110101 2161	Material y enseres de limpieza	0.00	3,767.01	3,767.01	0.00	
REN. FECHA TIPO N.POL. REF	CONCEPTO		DEBE	HABER		
00023 29/12/2022 D 00052 00052	Presupuesto de Egresos Comprometido de Gastos de Funcionamiento Material y enseres de limpieza		3,767.01	0.00		
00026 29/12/2022 D 00052 00052	Presupuesto de Egresos Comprometido de Gastos de Funcionamiento Material y enseres de limpieza		0.00	3,767.01		
	TOTAL:		3,767.01	3,767.01		
8241 L00116000 010502050203110101 3391	Servicios profesionales	0.00	1,403,643.99	1,403,643.99	0.00	
REN. FECHA TIPO N.POL. REF	CONCEPTO		DEBE	HABER		
00005 31/12/2022 E 00081 00081	Presupuesto de Egresos Comprometido de Gastos de Funcionamiento Servicios profesionales		0.00	290,000.00		
00002 31/12/2022 E 00081 00081	Presupuesto de Egresos Comprometido de Gastos de Funcionamiento Servicios profesionales		290,000.00	0.00		
00005 29/12/2022 D 00173 00173	Presupuesto de Egresos Comprometido de Gastos de Funcionamiento Servicios profesionales		0.00	23,243.99		
00002 29/12/2022 D 00173 00173	Presupuesto de Egresos Comprometido de Gastos de Funcionamiento Servicios profesionales		23,243.99	0.00		
00002 26/12/2022 E 00054 00054	Presupuesto de Egresos Comprometido de Gastos de Funcionamiento Servicios profesionales		510,400.00	0.00		
00005 26/12/2022 E 00054 00054	Presupuesto de Egresos Comprometido de Gastos de Funcionamiento Servicios profesionales		0.00	510,400.00		
00002 20/12/2022 E 00041 00041	Presupuesto de Egresos Comprometido de Gastos de Funcionamiento Servicios profesionales		348,000.00	0.00		
00005 20/12/2022 E 00041 00041	Presupuesto de Egresos Comprometido de Gastos de Funcionamiento Servicios profesionales		0.00	348,000.00		
00002 19/12/2022 E 00038 00038	Presupuesto de Egresos Comprometido de Gastos de Funcionamiento Servicios profesionales		232,000.00	0.00		
00005 19/12/2022 E 00038 00038	Presupuesto de Egresos Comprometido de Gastos de Funcionamiento Servicios profesionales		0.00	232,000.00		
	TOTAL:		1,403,643.99	1,403,643.99		
8241 L00116000 010502050203110101 3411	Servicios bancarios y financieros	0.00	852.60	852.60	0.00	
REN. FECHA TIPO N.POL. REF	CONCEPTO		DEBE	HABER		
00011 29/12/2022 D 00093 00093	Presupuesto de Egresos Comprometido de Gastos de Funcionamiento Servicios bancarios y financieros		423.40	0.00		
00014 29/12/2022 D 00093 00093	Presupuesto de Egresos Comprometido de Gastos de Funcionamiento Servicios bancarios y financieros		0.00	423.40		
00002 29/12/2022 D 00099 00099	Presupuesto de Egresos Comprometido de Gastos de Funcionamiento Servicios bancarios y financieros		429.20	0.00		
00005 29/12/2022 D 00099 00099	Presupuesto de Egresos Comprometido de Gastos de Funcionamiento Servicios bancarios y financieros		0.00	429.20		
	TOTAL:		852.60	852.60		
8241 L00116000 010502050203150101 1131	Sueldo base	0.00	300,488.68	300,488.68	0.00	
REN. FECHA TIPO N.POL. REF	CONCEPTO		DEBE	HABER		
00870 29/12/2022 D 00001 00001	Presupuesto de Egresos Comprometido de Gastos de Funcionamiento Sueldo base		150,244.34	0.00		
00873 29/12/2022 D 00001 00001	Presupuesto de Egresos Comprometido de Gastos de Funcionamiento Sueldo base		0.00	150,244.34		
00883 29/12/2022 D 00004 00004	Presupuesto de Egresos Comprometido de Gastos de Funcionamiento Sueldo base		150,244.34	0.00		

Tenancingo
Estado de México
2022-2024

Cuenta Pública 2022
Anexo al Estado de Situación Financiera
(Cifras en Pesos)

MUNICIPIO TENANCINGO 0058 — DEL 1 DE ENERO AL 31 DE DICIEMBRE DE 2022

Cuenta (3)	Concepto (4)	Saldo Inicial (5)	Debe (6)	Haber (7)	Saldo Final (8)	Fecha de Antigüedad (9)
00866 29/12/2022 D 00004 00004	Presupuesto de Egresos Comprometido de Gastos de Funcionamiento Sueldo base		0.00	150,244.34		
	TOTAL:		300,488.68	300,488.68		
8241 L00116000 01050205020315010 1311	Prima por años de servicio	0.00	5,940.00	5,940.00	0.00	
REN. FECHA TIPO N.POL. REF	CONCEPTO		DEBE	HABER		
00884 29/12/2022 D 00004 00004	Presupuesto de Egresos Comprometido de Gastos de Funcionamiento Prima por años de servicio		2,970.00	0.00		
00887 29/12/2022 D 00004 00004	Presupuesto de Egresos Comprometido de Gastos de Funcionamiento Prima por años de servicio		0.00	2,970.00		
00891 29/12/2022 D 00001 00001	Presupuesto de Egresos Comprometido de Gastos de Funcionamiento Prima por años de servicio		2,970.00	0.00		
00894 29/12/2022 D 00001 00001	Presupuesto de Egresos Comprometido de Gastos de Funcionamiento Prima por años de servicio		0.00	2,970.00		
	TOTAL:		5,940.00	5,940.00		
8241 L00116000 01050205020315010 1321	Prima vacacional	0.00	221,891.92	221,891.92	0.00	
REN. FECHA TIPO N.POL. REF	CONCEPTO		DEBE	HABER		
00184 29/12/2022 D 00009 00009	Presupuesto de Egresos Comprometido de Gastos de Funcionamiento Prima vacacional		221,891.92	0.00		
00187 29/12/2022 D 00009 00009	Presupuesto de Egresos Comprometido de Gastos de Funcionamiento Prima vacacional		0.00	221,891.92		
	TOTAL:		221,891.92	221,891.92		
8241 L00116000 01050205020315010 1322	Aguinaldo	0.00	464,614.56	464,614.56	0.00	
REN. FECHA TIPO N.POL. REF	CONCEPTO		DEBE	HABER		
00184 29/12/2022 D 00008 00008	Presupuesto de Egresos Comprometido de Gastos de Funcionamiento Aguinaldo		464,614.56	0.00		
00187 29/12/2022 D 00008 00008	Presupuesto de Egresos Comprometido de Gastos de Funcionamiento Aguinaldo		0.00	464,614.56		
	TOTAL:		464,614.56	464,614.56		
8241 L00116000 01050205020315010 1344	Compensación por retabulación	0.00	108,327.60	108,327.60	0.00	
REN. FECHA TIPO N.POL. REF	CONCEPTO		DEBE	HABER		
00898 29/12/2022 D 00001 00001	Presupuesto de Egresos Comprometido de Gastos de Funcionamiento Compensación por retabulación		54,163.80	0.00		
00901 29/12/2022 D 00001 00001	Presupuesto de Egresos Comprometido de Gastos de Funcionamiento Compensación por retabulación		0.00	54,163.80		
00891 29/12/2022 D 00004 00004	Presupuesto de Egresos Comprometido de Gastos de Funcionamiento Compensación por retabulación		54,163.80	0.00		
00894 29/12/2022 D 00004 00004	Presupuesto de Egresos Comprometido de Gastos de Funcionamiento Compensación por retabulación		0.00	54,163.80		
	TOTAL:		108,327.60	108,327.60		
8241 L00116000 01050205020315010 1345	Gratificación	0.00	130,223.22	130,223.22	0.00	
REN. FECHA TIPO N.POL. REF	CONCEPTO		DEBE	HABER		
00079 29/12/2022 D 00003 00003	Presupuesto de Egresos Comprometido de Gastos de Funcionamiento Gratificación		21,488.65	0.00		
00072 29/12/2022 D 00006 00006	Presupuesto de Egresos Comprometido de Gastos de Funcionamiento Gratificación		21,488.65	0.00		
00075 29/12/2022 D 00006 00006	Presupuesto de Egresos Comprometido de Gastos de Funcionamiento Gratificación		0.00	21,488.65		
00068 29/12/2022 D 00012 00012	Presupuesto de Egresos Comprometido de Gastos de Funcionamiento Gratificación		0.00	28,385.55		
00877 29/12/2022 D 00001 00001	Presupuesto de Egresos Comprometido de Gastos de Funcionamiento Gratificación		16,725.69	0.00		
00880 29/12/2022 D 00001 00001	Presupuesto de Egresos Comprometido de Gastos de Funcionamiento Gratificación		0.00	16,725.69		
00870 29/12/2022 D 00004 00004	Presupuesto de Egresos Comprometido de Gastos de Funcionamiento Gratificación		16,725.69	0.00		
00873 29/12/2022 D 00004 00004	Presupuesto de Egresos Comprometido de Gastos de Funcionamiento Gratificación		0.00	16,725.69		
00065 29/12/2022 D 00012 00012	Presupuesto de Egresos Comprometido de Gastos de Funcionamiento Gratificación		28,385.55	0.00		
00082 29/12/2022 D 00003 00003	Presupuesto de Egresos Comprometido de Gastos de Funcionamiento Gratificación		0.00	21,488.65		
00128 22/12/2022 C 00032 00032	Presupuesto de Egresos Comprometido de Gastos de Funcionamiento Gratificación		10,537.23	0.00		
00131 22/12/2022 C 00032 00032	Presupuesto de Egresos Comprometido de Gastos de Funcionamiento Gratificación		0.00	10,537.23		
00121 22/12/2022 C 00034 00034	Presupuesto de Egresos Comprometido de Gastos de Funcionamiento Gratificación		4,334.53	0.00		
00124 22/12/2022 C 00034 00034	Presupuesto de Egresos Comprometido de Gastos de Funcionamiento Gratificación		0.00	4,334.53		
00138 15/12/2022 C 00010 00010	Presupuesto de Egresos Comprometido de Gastos de Funcionamiento Gratificación		0.00	10,537.23		
00135 15/12/2022 C 00010 00010	Presupuesto de Egresos Comprometido de Gastos de Funcionamiento Gratificación		10,537.23	0.00		
	TOTAL:		130,223.22	130,223.22		
8241 L00116000 01050205020315010 1412	Aportaciones de servicio de salud	0.00	-66,890.31	-66,890.31	0.00	
REN. FECHA TIPO N.POL. REF	CONCEPTO		DEBE	HABER		
00912 29/12/2022 D 00007 00007	Presupuesto de Egresos Comprometido de Gastos de Funcionamiento Aportaciones de servicio de salud		33,754.04	0.00		
00915 29/12/2022 D 00007 00007	Presupuesto de Egresos Comprometido de Gastos de Funcionamiento Aportaciones de servicio de salud		0.00	33,754.04		
03701 29/12/2022 D 00084 00084	Presupuesto de Egresos Comprometido de Gastos de Funcionamiento Aportaciones de servicio de salud		-33,061.63	0.00		
03702 29/12/2022 D 00084 00084	Presupuesto de Egresos Comprometido de Gastos de Funcionamiento Aportaciones de servicio de salud		-33,659.86	0.00		
03703 29/12/2022 D 00084 00084	Presupuesto de Egresos Comprometido de Gastos de Funcionamiento Aportaciones de servicio de salud		-33,922.86	0.00		
03704 29/12/2022 D 00084 00084	Presupuesto de Egresos Comprometido de Gastos de Funcionamiento Aportaciones de servicio de salud		0.00	-33,061.63		

Cuenta Pública 2022
Anexo al Estado de Situación Financiera
(Cifras en Pesos)

MUNICIPIO TENANCINGO 0058 **DEL 1 DE ENERO AL 31 DE DICIEMBRE DE 2022**

Cuenta (3)					Concepto (4)	Saldo Inicial (5)	Debe (6)	Haber (7)	Saldo Final (8)	Fecha de Antigüedad (9)
03705	29/12/2022	D	00084	00084	Presupuesto de Egresos Comprometido de Gastos de Funcionamiento Aportaciones de servicio de salud		0.00	-33,659.86		
03706	29/12/2022	D	00084	00084	Presupuesto de Egresos Comprometido de Gastos de Funcionamiento Aportaciones de servicio de salud		0.00	-33,922.86		
					TOTAL:		-66,890.31	-66,890.31		
8241	**L00116000**	**01050205020315010I**		**1413**	**Aportaciones al fondo del sistema solidario de reparto**	0.00	-49,632.53	-49,632.53	0.00	
REN.	**FECHA**	**TIPO**	**N.POL.**	**REF**	**CONCEPTO**		**DEBE**	**HABER**		
00919	29/12/2022	D	00007	00007	Presupuesto de Egresos Comprometido de Gastos de Funcionamiento Aportaciones al fondo del sistema solidario de reparto		25,045.50	0.00		
00922	29/12/2022	D	00007	00007	Presupuesto de Egresos Comprometido de Gastos de Funcionamiento Aportaciones al fondo del sistema solidario de reparto		0.00	25,045.50		
03711	29/12/2022	D	00084	00084	Presupuesto de Egresos Comprometido de Gastos de Funcionamiento Aportaciones al fondo del sistema solidario de reparto		0.00	-24,975.59		
03712	29/12/2022	D	00084	00084	Presupuesto de Egresos Comprometido de Gastos de Funcionamiento Aportaciones al fondo del sistema solidario de reparto		0.00	-25,170.74		
03707	29/12/2022	D	00084	00084	Presupuesto de Egresos Comprometido de Gastos de Funcionamiento Aportaciones al fondo del sistema solidario de reparto		-24,531.70	0.00		
03708	29/12/2022	D	00084	00084	Presupuesto de Egresos Comprometido de Gastos de Funcionamiento Aportaciones al fondo del sistema solidario de reparto		-24,975.59	0.00		
03709	29/12/2022	D	00084	00084	Presupuesto de Egresos Comprometido de Gastos de Funcionamiento Aportaciones al fondo del sistema solidario de reparto		-25,170.74	0.00		
03710	29/12/2022	D	00084	00084	Presupuesto de Egresos Comprometido de Gastos de Funcionamiento Aportaciones al fondo del sistema solidario de reparto		0.00	-24,531.70		
					TOTAL:		-49,632.53	-49,632.53		
8241	**L00116000**	**01050205020315010I**		**1414**	**Aportaciones del Sistema de Capitalización Individual**	0.00	-11,110.95	-11,110.95	0.00	
REN.	**FECHA**	**TIPO**	**N.POL.**	**REF**	**CONCEPTO**		**DEBE**	**HABER**		
00926	29/12/2022	D	00007	00007	Presupuesto de Egresos Comprometido de Gastos de Funcionamiento Aportaciones del Sistema de Capitalización Individual		5,611.10	0.00		
00929	29/12/2022	D	00007	00007	Presupuesto de Egresos Comprometido de Gastos de Funcionamiento Aportaciones del Sistema de Capitalización Individual		0.00	5,611.10		
03713	29/12/2022	D	00084	00084	Presupuesto de Egresos Comprometido de Gastos de Funcionamiento Aportaciones del Sistema de Capitalización Individual		-5,486.07	0.00		
03714	29/12/2022	D	00084	00084	Presupuesto de Egresos Comprometido de Gastos de Funcionamiento Aportaciones del Sistema de Capitalización Individual		-5,593.66	0.00		
03715	29/12/2022	D	00084	00084	Presupuesto de Egresos Comprometido de Gastos de Funcionamiento Aportaciones del Sistema de Capitalización Individual		-5,642.32	0.00		
03716	29/12/2022	D	00084	00084	Presupuesto de Egresos Comprometido de Gastos de Funcionamiento Aportaciones del Sistema de Capitalización Individual		0.00	-5,486.07		
03717	29/12/2022	D	00084	00084	Presupuesto de Egresos Comprometido de Gastos de Funcionamiento Aportaciones del Sistema de Capitalización Individual		0.00	-5,593.66		
03718	29/12/2022	D	00084	00084	Presupuesto de Egresos Comprometido de Gastos de Funcionamiento Aportaciones del Sistema de Capitalización Individual		0.00	-5,642.32		
					TOTAL:		-11,110.95	-11,110.95		
8241	**L00116000**	**01050205020315010I**		**1415**	**Aportaciones para financiar los gastos generales de administración del ISSEMYM**	0.00	-5,852.94	-5,852.94	0.00	
REN.	**FECHA**	**TIPO**	**N.POL.**	**REF**	**CONCEPTO**		**DEBE**	**HABER**		
00933	29/12/2022	D	00007	00007	Presupuesto de Egresos Comprometido de Gastos de Funcionamiento Aportaciones para financiar los gastos generales de administración del ISSEMYM		2,953.48	0.00		
00936	29/12/2022	D	00007	00007	Presupuesto de Egresos Comprometido de Gastos de Funcionamiento Aportaciones para financiar los gastos generales de administración del ISSEMYM		0.00	2,953.48		
03719	29/12/2022	D	00084	00084	Presupuesto de Egresos Comprometido de Gastos de Funcionamiento Aportaciones para financiar los gastos generales de administración del ISSEMYM		-2,892.91	0.00		
03720	29/12/2022	D	00084	00084	Presupuesto de Egresos Comprometido de Gastos de Funcionamiento Aportaciones para financiar los gastos generales de administración del ISSEMYM		-2,945.25	0.00		
03721	29/12/2022	D	00084	00084	Presupuesto de Egresos Comprometido de Gastos de Funcionamiento Aportaciones para financiar los gastos generales de administración del ISSEMYM		-2,968.26	0.00		
03722	29/12/2022	D	00084	00084	Presupuesto de Egresos Comprometido de Gastos de Funcionamiento Aportaciones para financiar los gastos generales de administración del ISSEMYM		0.00	-2,892.91		
03723	29/12/2022	D	00084	00084	Presupuesto de Egresos Comprometido de Gastos de Funcionamiento Aportaciones para financiar los gastos generales de administración del ISSEMYM		0.00	-2,945.25		
03724	29/12/2022	D	00084	00084	Presupuesto de Egresos Comprometido de Gastos de Funcionamiento Aportaciones para financiar los gastos generales de administración del ISSEMYM		0.00	-2,968.26		
					TOTAL:		-5,852.94	-5,852.94		
8241	**L00116000**	**01050205020315010I**		**1416**	**Aportaciones para riesgo de trabajo**	0.00	-27,592.16	-27,592.16	0.00	
REN.	**FECHA**	**TIPO**	**N.POL.**	**REF**	**CONCEPTO**		**DEBE**	**HABER**		
00940	29/12/2022	D	00007	00007	Presupuesto de Egresos Comprometido de Gastos de Funcionamiento Aportaciones para riesgo de trabajo		13,923.52	0.00		
00943	29/12/2022	D	00007	00007	Presupuesto de Egresos Comprometido de Gastos de Funcionamiento Aportaciones para riesgo de trabajo		0.00	13,923.52		
03725	29/12/2022	D	00084	00084	Presupuesto de Egresos Comprometido de Gastos de Funcionamiento Aportaciones para riesgo de trabajo		-13,637.89	0.00		

Cuenta (3)	Concepto (4)	Saldo Inicial (5)	Debe (6)	Haber (7)	Saldo Final (8)	Fecha de Antigüedad (9)
03726 29/12/2022 D 00084 00084	Presupuesto de Egresos Comprometido de Gastos de Funcionamiento Aportaciones para riesgo de trabajo		-13,884.65	0.00		
03727 29/12/2022 D 00084 00084	Presupuesto de Egresos Comprometido de Gastos de Funcionamiento Aportaciones para riesgo de trabajo		-13,993.14	0.00		
03728 29/12/2022 D 00084 00084	Presupuesto de Egresos Comprometido de Gastos de Funcionamiento Aportaciones para riesgo de trabajo		0.00	-13,637.89		
03729 29/12/2022 D 00084 00084	Presupuesto de Egresos Comprometido de Gastos de Funcionamiento Aportaciones para riesgo de trabajo		0.00	-13,884.65		
03730 29/12/2022 D 00084 00084	Presupuesto de Egresos Comprometido de Gastos de Funcionamiento Aportaciones para riesgo de trabajo		0.00	-13,993.14		
	TOTAL:		-27,592.16	-27,592.16		
8241 L00116000 01050205020315010 1595	Despensa	0.00	3,600.00	3,600.00	0.00	
REN. FECHA TIPO N.POL. REF	CONCEPTO		DEBE	HABER		
00884 29/12/2022 D 00001 00001	Presupuesto de Egresos Comprometido de Gastos de Funcionamiento Despensa		1,800.00	0.00		
00877 29/12/2022 D 00004 00004	Presupuesto de Egresos Comprometido de Gastos de Funcionamiento Despensa		1,800.00	0.00		
00880 29/12/2022 D 00004 00004	Presupuesto de Egresos Comprometido de Gastos de Funcionamiento Despensa		0.00	1,800.00		
00887 29/12/2022 D 00001 00001	Presupuesto de Egresos Comprometido de Gastos de Funcionamiento Despensa		0.00	1,800.00		
	TOTAL:		3,600.00	3,600.00		
8241 L00116000 01050205020315010 1712	Estímulos por puntualidad y asistencia	0.00	7,596.14	7,596.14	0.00	
REN. FECHA TIPO N.POL. REF	CONCEPTO		DEBE	HABER		
00905 29/12/2022 D 00001 00001	Presupuesto de Egresos Comprometido de Gastos de Funcionamiento Estímulos por puntualidad y asistencia		3,798.07	0.00		
00908 29/12/2022 D 00001 00001	Presupuesto de Egresos Comprometido de Gastos de Funcionamiento Estímulos por puntualidad y asistencia		0.00	3,798.07		
00898 29/12/2022 D 00004 00004	Presupuesto de Egresos Comprometido de Gastos de Funcionamiento Estímulos por puntualidad y asistencia		3,798.07	0.00		
00901 29/12/2022 D 00004 00004	Presupuesto de Egresos Comprometido de Gastos de Funcionamiento Estímulos por puntualidad y asistencia		0.00	3,798.07		
	TOTAL:		7,596.14	7,596.14		
8241 L00116000 01050205020315010 3411	Servicios bancarios y financieros	0.00	30,704.04	30,704.04	0.00	
REN. FECHA TIPO N.POL. REF	CONCEPTO		DEBE	HABER		
00011 29/12/2022 D 00092 00094	Presupuesto de Egresos Comprometido de Gastos de Funcionamiento Servicios bancarios y financieros		21,055.16	0.00		
00014 29/12/2022 D 00092 00094	Presupuesto de Egresos Comprometido de Gastos de Funcionamiento Servicios bancarios y financieros		0.00	21,055.16		
00002 29/12/2022 D 00100 00100	Presupuesto de Egresos Comprometido de Gastos de Funcionamiento Servicios bancarios y financieros		9,648.88	0.00		
00005 29/12/2022 D 00100 00100	Presupuesto de Egresos Comprometido de Gastos de Funcionamiento Servicios bancarios y financieros		0.00	9,648.88		
	TOTAL:		30,704.04	30,704.04		
8241 L00116000 01050205020316010 3982	Impuesto sobre erogaciones por remuneraciones al trabajo personal	0.00	365,248.00	365,248.00	0.00	
REN. FECHA TIPO N.POL. REF	CONCEPTO		DEBE	HABER		
00005 12/12/2022 E 00107 00107	Presupuesto de Egresos Comprometido de Gastos de Funcionamiento Impuesto sobre erogaciones por remuneraciones al trabajo personal		0.00	365,248.00		
00002 12/12/2022 E 00107 00107	Presupuesto de Egresos Comprometido de Gastos de Funcionamiento Impuesto sobre erogaciones por remuneraciones al trabajo personal		365,248.00	0.00		
	TOTAL:		365,248.00	365,248.00		
8241 L00116000 01050205020325010 3411	Servicios bancarios y financieros	0.00	-278.40	-278.40	0.00	
REN. FECHA TIPO N.POL. REF	CONCEPTO		DEBE	HABER		
00004 29/12/2022 D 00093 00093	Presupuesto de Egresos Comprometido de Gastos de Funcionamiento Servicios bancarios y financieros		-423.40	0.00		
00007 29/12/2022 D 00093 00093	Presupuesto de Egresos Comprometido de Gastos de Funcionamiento Servicios bancarios y financieros		0.00	-423.40		
00002 29/12/2022 D 00098 00098	Presupuesto de Egresos Comprometido de Gastos de Funcionamiento Servicios bancarios y financieros		145.00	0.00		
00005 29/12/2022 D 00098 00098	Presupuesto de Egresos Comprometido de Gastos de Funcionamiento Servicios bancarios y financieros		0.00	145.00		
	TOTAL:		-278.40	-278.40		
8241 L00116000 01050205020325010 1412	Aportaciones de servicio de salud	0.00	100,644.35	100,644.35	0.00	
REN. FECHA TIPO N.POL. REF	CONCEPTO		DEBE	HABER		
03731 29/12/2022 D 00084 00084	Presupuesto de Egresos Comprometido de Gastos de Funcionamiento Aportaciones de servicio de salud		33,061.63	0.00		
03732 29/12/2022 D 00084 00084	Presupuesto de Egresos Comprometido de Gastos de Funcionamiento Aportaciones de servicio de salud		33,659.86	0.00		
03733 29/12/2022 D 00084 00084	Presupuesto de Egresos Comprometido de Gastos de Funcionamiento Aportaciones de servicio de salud		33,922.86	0.00		
03734 29/12/2022 D 00084 00084	Presupuesto de Egresos Comprometido de Gastos de Funcionamiento Aportaciones de servicio de salud		0.00	33,061.63		
03735 29/12/2022 D 00084 00084	Presupuesto de Egresos Comprometido de Gastos de Funcionamiento Aportaciones de servicio de salud		0.00	33,659.86		
03736 29/12/2022 D 00084 00084	Presupuesto de Egresos Comprometido de Gastos de Funcionamiento Aportaciones de servicio de salud		0.00	33,922.86		
	TOTAL:		100,644.35	100,644.35		
8241 L00116000 01050205020325010 1413	Aportaciones al fondo del sistema solidario de reparto	0.00	74,678.03	74,678.03	0.00	
REN. FECHA TIPO N.POL. REF	CONCEPTO		DEBE	HABER		
03739 29/12/2022 D 00084 00084	Presupuesto de Egresos Comprometido de Gastos de Funcionamiento Aportaciones al fondo del sistema solidario de reparto		25,170.74	0.00		

Cuenta Pública 2022
Anexo al Estado de Situación Financiera
(Cifras en Pesos)

MUNICIPIO TENANCINGO 0058 — DEL 1 DE ENERO AL 31 DE DICIEMBRE DE 2022

Cuenta (3)	Concepto (4)	Saldo Inicial (5)	Debe (6)	Haber (7)	Saldo Final (8)	Fecha de Antigüedad (9)
03740 29/12/2022 D 00084 00084	Presupuesto de Egresos Comprometido de Gastos de Funcionamiento Aportaciones al fondo del sistema solidario de reparto		0.00	24,531.70		
03741 29/12/2022 D 00084 00084	Presupuesto de Egresos Comprometido de Gastos de Funcionamiento Aportaciones al fondo del sistema solidario de reparto		0.00	24,975.59		
03742 29/12/2022 D 00084 00084	Presupuesto de Egresos Comprometido de Gastos de Funcionamiento Aportaciones al fondo del sistema solidario de reparto		0.00	25,170.74		
03737 29/12/2022 D 00084 00084	Presupuesto de Egresos Comprometido de Gastos de Funcionamiento Aportaciones al fondo del sistema solidario de reparto		24,531.70	0.00		
03738 29/12/2022 D 00084 00084	Presupuesto de Egresos Comprometido de Gastos de Funcionamiento Aportaciones al fondo del sistema solidario de reparto		24,975.59	0.00		
	TOTAL:		74,678.03	74,678.03		
8241 L00116000 010502050203250102 1414	Aportaciones del Sistema de Capitalización Individual	0.00	16,722.05	16,722.05	0.00	
REN. FECHA TIPO N.POL. REF	CONCEPTO		DEBE	HABER		
03743 29/12/2022 D 00084 00084	Presupuesto de Egresos Comprometido de Gastos de Funcionamiento Aportaciones del Sistema de Capitalización Individual		5,486.07	0.00		
03744 29/12/2022 D 00084 00084	Presupuesto de Egresos Comprometido de Gastos de Funcionamiento Aportaciones del Sistema de Capitalización Individual		5,593.66	0.00		
03745 29/12/2022 D 00084 00084	Presupuesto de Egresos Comprometido de Gastos de Funcionamiento Aportaciones del Sistema de Capitalización Individual		5,642.32	0.00		
03746 29/12/2022 D 00084 00084	Presupuesto de Egresos Comprometido de Gastos de Funcionamiento Aportaciones del Sistema de Capitalización Individual		0.00	5,486.07		
03747 29/12/2022 D 00084 00084	Presupuesto de Egresos Comprometido de Gastos de Funcionamiento Aportaciones del Sistema de Capitalización Individual		0.00	5,593.66		
03748 29/12/2022 D 00084 00084	Presupuesto de Egresos Comprometido de Gastos de Funcionamiento Aportaciones del Sistema de Capitalización Individual		0.00	5,642.32		
	TOTAL:		16,722.05	16,722.05		
8241 L00116000 010502050203250102 1415	Aportaciones para financiar los gastos generales de administración del ISSEMYM	0.00	8,806.42	8,806.42	0.00	
REN. FECHA TIPO N.POL. REF	CONCEPTO		DEBE	HABER		
03753 29/12/2022 D 00084 00084	Presupuesto de Egresos Comprometido de Gastos de Funcionamiento Aportaciones para financiar los gastos generales de administración del ISSEMYM		0.00	2,945.25		
03754 29/12/2022 D 00084 00084	Presupuesto de Egresos Comprometido de Gastos de Funcionamiento Aportaciones para financiar los gastos generales de administración del ISSEMYM		0.00	2,968.26		
03749 29/12/2022 D 00084 00084	Presupuesto de Egresos Comprometido de Gastos de Funcionamiento Aportaciones para financiar los gastos generales de administración del ISSEMYM		2,892.91	0.00		
03750 29/12/2022 D 00084 00084	Presupuesto de Egresos Comprometido de Gastos de Funcionamiento Aportaciones para financiar los gastos generales de administración del ISSEMYM		2,945.25	0.00		
03751 29/12/2022 D 00084 00084	Presupuesto de Egresos Comprometido de Gastos de Funcionamiento Aportaciones para financiar los gastos generales de administración del ISSEMYM		2,968.26	0.00		
03752 29/12/2022 D 00084 00084	Presupuesto de Egresos Comprometido de Gastos de Funcionamiento Aportaciones para financiar los gastos generales de administración del ISSEMYM		0.00	2,892.91		
	TOTAL:		8,806.42	8,806.42		
8241 L00116000 010502050203250102 1416	Aportaciones para riesgo de trabajo	0.00	41,515.68	41,515.68	0.00	
REN. FECHA TIPO N.POL. REF	CONCEPTO		DEBE	HABER		
03755 29/12/2022 D 00084 00084	Presupuesto de Egresos Comprometido de Gastos de Funcionamiento Aportaciones para riesgo de trabajo		13,637.89	0.00		
03756 29/12/2022 D 00084 00084	Presupuesto de Egresos Comprometido de Gastos de Funcionamiento Aportaciones para riesgo de trabajo		13,884.65	0.00		
03757 29/12/2022 D 00084 00084	Presupuesto de Egresos Comprometido de Gastos de Funcionamiento Aportaciones para riesgo de trabajo		13,993.14	0.00		
03758 29/12/2022 D 00084 00084	Presupuesto de Egresos Comprometido de Gastos de Funcionamiento Aportaciones para riesgo de trabajo		0.00	13,637.89		
03759 29/12/2022 D 00084 00084	Presupuesto de Egresos Comprometido de Gastos de Funcionamiento Aportaciones para riesgo de trabajo		0.00	13,884.65		
03760 29/12/2022 D 00084 00084	Presupuesto de Egresos Comprometido de Gastos de Funcionamiento Aportaciones para riesgo de trabajo		0.00	13,993.14		
	TOTAL:		41,515.68	41,515.68		
8241 L00116000 010502050203250102 3411	Servicios bancarios y financieros	0.00	-17,713.20	-17,713.20	0.00	
REN. FECHA TIPO N.POL. REF	CONCEPTO		DEBE	HABER		
00004 29/12/2022 D 00092 00094	Presupuesto de Egresos Comprometido de Gastos de Funcionamiento Servicios bancarios y financieros		-21,055.16	0.00		
00007 29/12/2022 D 00092 00094	Presupuesto de Egresos Comprometido de Gastos de Funcionamiento Servicios bancarios y financieros		0.00	-21,055.16		
00002 29/12/2022 D 00095 00095	Presupuesto de Egresos Comprometido de Gastos de Funcionamiento Servicios bancarios y financieros		3,341.96	0.00		
00005 29/12/2022 D 00095 00095	Presupuesto de Egresos Comprometido de Gastos de Funcionamiento Servicios bancarios y financieros		0.00	3,341.96		
	TOTAL:		-17,713.20	-17,713.20		
8241 L00118000 010801020201150101 1131	Sueldo base	0.00	89,854.82	89,854.82	0.00	
REN. FECHA TIPO N.POL. REF	CONCEPTO		DEBE	HABER		
00905 29/12/2022 D 00004 00004	Presupuesto de Egresos Comprometido de Gastos de Funcionamiento Sueldo base		44,927.41	0.00		
00908 29/12/2022 D 00004 00004	Presupuesto de Egresos Comprometido de Gastos de Funcionamiento Sueldo base		0.00	44,927.41		

Cuenta Pública 2022
Anexo al Estado de Situación Financiera
(Cifras en Pesos)

MUNICIPIO TENANCINGO 0058 — DEL 1 DE ENERO AL 31 DE DICIEMBRE DE 2022

Cuenta (3)	Concepto (4)	Saldo Inicial (5)	Debe (6)	Haber (7)	Saldo Final (8)	Fecha de Antigüedad (9)
00912 29/12/2022 D 00001 00001	Presupuesto de Egresos Comprometido de Gastos de Funcionamiento Sueldo base		44,927.41	0.00		
00915 29/12/2022 D 00001 00001	Presupuesto de Egresos Comprometido de Gastos de Funcionamiento Sueldo base		0.00	44,927.41		
	TOTAL:		89,854.82	89,854.82		
8241 L00118000 0108010202015010l 1311	Prima por años de servicio	0.00	880.00	880.00	0.00	
REN. FECHA TIPO N.POL. REF	CONCEPTO		DEBE	HABER		
00933 29/12/2022 D 00001 00001	Presupuesto de Egresos Comprometido de Gastos de Funcionamiento Prima por años de servicio		440.00	0.00		
00936 29/12/2022 D 00001 00001	Presupuesto de Egresos Comprometido de Gastos de Funcionamiento Prima por años de servicio		0.00	440.00		
00926 29/12/2022 D 00004 00004	Presupuesto de Egresos Comprometido de Gastos de Funcionamiento Prima por años de servicio		440.00	0.00		
00929 29/12/2022 D 00004 00004	Presupuesto de Egresos Comprometido de Gastos de Funcionamiento Prima por años de servicio		0.00	440.00		
	TOTAL:		880.00	880.00		
8241 L00118000 0108010202015010l 1321	Prima vacacional	0.00	67,982.27	67,982.27	0.00	
REN. FECHA TIPO N.POL. REF	CONCEPTO		DEBE	HABER		
00194 29/12/2022 D 00009 00009	Presupuesto de Egresos Comprometido de Gastos de Funcionamiento Prima vacacional		0.00	67,982.27		
00191 29/12/2022 D 00009 00009	Presupuesto de Egresos Comprometido de Gastos de Funcionamiento Prima vacacional		67,982.27	0.00		
	TOTAL:		67,982.27	67,982.27		
8241 L00118000 0108010202015010l 1322	Aguinaldo	0.00	136,007.14	136,007.14	0.00	
REN. FECHA TIPO N.POL. REF	CONCEPTO		DEBE	HABER		
00191 29/12/2022 D 00008 00008	Presupuesto de Egresos Comprometido de Gastos de Funcionamiento Aguinaldo		136,007.14	0.00		
00194 29/12/2022 D 00008 00008	Presupuesto de Egresos Comprometido de Gastos de Funcionamiento Aguinaldo		0.00	136,007.14		
	TOTAL:		136,007.14	136,007.14		
8241 L00118000 0108010202015010l 1344	Compensación por retabulación	0.00	37,092.68	37,092.68	0.00	
REN. FECHA TIPO N.POL. REF	CONCEPTO		DEBE	HABER		
00940 29/12/2022 D 00001 00001	Presupuesto de Egresos Comprometido de Gastos de Funcionamiento Compensación por retabulación		18,546.34	0.00		
00943 29/12/2022 D 00001 00001	Presupuesto de Egresos Comprometido de Gastos de Funcionamiento Compensación por retabulación		0.00	18,546.34		
00933 29/12/2022 D 00004 00004	Presupuesto de Egresos Comprometido de Gastos de Funcionamiento Compensación por retabulación		18,546.34	0.00		
00936 29/12/2022 D 00004 00004	Presupuesto de Egresos Comprometido de Gastos de Funcionamiento Compensación por retabulación		0.00	18,546.34		
	TOTAL:		37,092.68	37,092.68		
8241 L00118000 0108010202015010l 1345	Gratificación	0.00	16,206.32	16,206.32	0.00	
REN. FECHA TIPO N.POL. REF	CONCEPTO		DEBE	HABER		
00919 29/12/2022 D 00001 00001	Presupuesto de Egresos Comprometido de Gastos de Funcionamiento Gratificación		8,103.16	0.00		
00922 29/12/2022 D 00001 00001	Presupuesto de Egresos Comprometido de Gastos de Funcionamiento Gratificación		0.00	8,103.16		
00912 29/12/2022 D 00004 00004	Presupuesto de Egresos Comprometido de Gastos de Funcionamiento Gratificación		8,103.16	0.00		
00915 29/12/2022 D 00004 00004	Presupuesto de Egresos Comprometido de Gastos de Funcionamiento Gratificación		0.00	8,103.16		
	TOTAL:		16,206.32	16,206.32		
8241 L00118000 0108010202015010l 1412	Aportaciones de servicio de salud	0.00	-21,332.24	-21,332.24	0.00	
REN. FECHA TIPO N.POL. REF	CONCEPTO		DEBE	HABER		
00947 29/12/2022 D 00007 00007	Presupuesto de Egresos Comprometido de Gastos de Funcionamiento Aportaciones de servicio de salud		10,666.12	0.00		
00950 29/12/2022 D 00007 00007	Presupuesto de Egresos Comprometido de Gastos de Funcionamiento Aportaciones de servicio de salud		0.00	10,666.12		
03911 29/12/2022 D 00084 00084	Presupuesto de Egresos Comprometido de Gastos de Funcionamiento Aportaciones de servicio de salud		-10,666.12	0.00		
03912 29/12/2022 D 00084 00084	Presupuesto de Egresos Comprometido de Gastos de Funcionamiento Aportaciones de servicio de salud		-10,666.12	0.00		
03913 29/12/2022 D 00084 00084	Presupuesto de Egresos Comprometido de Gastos de Funcionamiento Aportaciones de servicio de salud		-10,666.12	0.00		
03914 29/12/2022 D 00084 00084	Presupuesto de Egresos Comprometido de Gastos de Funcionamiento Aportaciones de servicio de salud		0.00	-10,666.12		
03915 29/12/2022 D 00084 00084	Presupuesto de Egresos Comprometido de Gastos de Funcionamiento Aportaciones de servicio de salud		0.00	-10,666.12		
03916 29/12/2022 D 00084 00084	Presupuesto de Egresos Comprometido de Gastos de Funcionamiento Aportaciones de servicio de salud		0.00	-10,666.12		
	TOTAL:		-21,332.24	-21,332.24		
8241 L00118000 0108010202015010l 1413	Aportaciones al fondo del sistema solidario de reparto	0.00	-15,828.48	-15,828.48	0.00	
REN. FECHA TIPO N.POL. REF	CONCEPTO		DEBE	HABER		
00954 29/12/2022 D 00007 00007	Presupuesto de Egresos Comprometido de Gastos de Funcionamiento Aportaciones al fondo del sistema solidario de reparto		7,914.24	0.00		
00957 29/12/2022 D 00007 00007	Presupuesto de Egresos Comprometido de Gastos de Funcionamiento Aportaciones al fondo del sistema solidario de reparto		0.00	7,914.24		
03921 29/12/2022 D 00084 00084	Presupuesto de Egresos Comprometido de Gastos de Funcionamiento Aportaciones al fondo del sistema solidario de reparto		0.00	-7,914.24		
03922 29/12/2022 D 00084 00084	Presupuesto de Egresos Comprometido de Gastos de Funcionamiento Aportaciones al fondo del sistema solidario de reparto		0.00	-7,914.24		

Cuenta (3)					Concepto (4)	Saldo Inicial (5)	Debe (6)	Haber (7)	Saldo Final (8)	Fecha de Antigüedad (9)
03917	29/12/2022	D	00084	00084	Presupuesto de Egresos Comprometido de Gastos de Funcionamiento Aportaciones al fondo del sistema solidario de reparto		-7,914.24	0.00		
03918	29/12/2022	D	00084	00084	Presupuesto de Egresos Comprometido de Gastos de Funcionamiento Aportaciones al fondo del sistema solidario de reparto		-7,914.24	0.00		
03919	29/12/2022	D	00084	00084	Presupuesto de Egresos Comprometido de Gastos de Funcionamiento Aportaciones al fondo del sistema solidario de reparto		-7,914.24	0.00		
03920	29/12/2022	D	00084	00084	Presupuesto de Egresos Comprometido de Gastos de Funcionamiento Aportaciones al fondo del sistema solidario de reparto		0.00	-7,914.24		
					TOTAL:		-15,828.48	-15,828.48		
8241	L00118000	0108010202011501O1		1414	Aportaciones del Sistema de Capitalización Individual	0.00	-3,946.44	-3,946.44	0.00	
REN.	FECHA	TIPO	N.POL.	REF	CONCEPTO		DEBE	HABER		
00981	29/12/2022	D	00007	00007	Presupuesto de Egresos Comprometido de Gastos de Funcionamiento Aportaciones del Sistema de Capitalización Individual		1,973.22	0.00		
00964	29/12/2022	D	00007	00007	Presupuesto de Egresos Comprometido de Gastos de Funcionamiento Aportaciones del Sistema de Capitalización Individual		0.00	1,973.22		
03923	29/12/2022	D	00084	00084	Presupuesto de Egresos Comprometido de Gastos de Funcionamiento Aportaciones del Sistema de Capitalización Individual		-1,973.22	0.00		
03924	29/12/2022	D	00084	00084	Presupuesto de Egresos Comprometido de Gastos de Funcionamiento Aportaciones del Sistema de Capitalización Individual		-1,973.22	0.00		
03925	29/12/2022	D	00084	00084	Presupuesto de Egresos Comprometido de Gastos de Funcionamiento Aportaciones del Sistema de Capitalización Individual		-1,973.22	0.00		
03926	29/12/2022	D	00084	00084	Presupuesto de Egresos Comprometido de Gastos de Funcionamiento Aportaciones del Sistema de Capitalización Individual		0.00	-1,973.22		
03927	29/12/2022	D	00084	00084	Presupuesto de Egresos Comprometido de Gastos de Funcionamiento Aportaciones del Sistema de Capitalización Individual		0.00	-1,973.22		
03928	29/12/2022	D	00084	00084	Presupuesto de Egresos Comprometido de Gastos de Funcionamiento Aportaciones del Sistema de Capitalización Individual		0.00	-1,973.22		
					TOTAL:		-3,946.44	-3,946.44		
8241	L00118000	0108010202011501O1		1415	Aportaciones para financiar los gastos generales de administración del ISSEMYM	0.00	-1,866.56	-1,866.56	0.00	
REN.	FECHA	TIPO	N.POL.	REF	CONCEPTO		DEBE	HABER		
00968	29/12/2022	D	00007	00007	Presupuesto de Egresos Comprometido de Gastos de Funcionamiento Aportaciones para financiar los gastos generales de administración del ISSEMYM		933.28	0.00		
00971	29/12/2022	D	00007	00007	Presupuesto de Egresos Comprometido de Gastos de Funcionamiento Aportaciones para financiar los gastos generales de administración del ISSEMYM		0.00	933.28		
03929	29/12/2022	D	00084	00084	Presupuesto de Egresos Comprometido de Gastos de Funcionamiento Aportaciones para financiar los gastos generales de administración del ISSEMYM		-933.28	0.00		
03930	29/12/2022	D	00084	00084	Presupuesto de Egresos Comprometido de Gastos de Funcionamiento Aportaciones para financiar los gastos generales de administración del ISSEMYM		-933.28	0.00		
03931	29/12/2022	D	00084	00084	Presupuesto de Egresos Comprometido de Gastos de Funcionamiento Aportaciones para financiar los gastos generales de administración del ISSEMYM		-933.28	0.00		
03932	29/12/2022	D	00084	00084	Presupuesto de Egresos Comprometido de Gastos de Funcionamiento Aportaciones para financiar los gastos generales de administración del ISSEMYM		0.00	-933.28		
03933	29/12/2022	D	00084	00084	Presupuesto de Egresos Comprometido de Gastos de Funcionamiento Aportaciones para financiar los gastos generales de administración del ISSEMYM		0.00	-933.28		
03934	29/12/2022	D	00084	00084	Presupuesto de Egresos Comprometido de Gastos de Funcionamiento Aportaciones para financiar los gastos generales de administración del ISSEMYM		0.00	-933.28		
					TOTAL:		-1,866.56	-1,866.56		
8241	L00118000	0108010202011501O1		1416	Aportaciones para riesgo de trabajo	0.00	-8,799.56	-8,799.56	0.00	
REN.	FECHA	TIPO	N.POL.	REF	CONCEPTO		DEBE	HABER		
00975	29/12/2022	D	00007	00007	Presupuesto de Egresos Comprometido de Gastos de Funcionamiento Aportaciones para riesgo de trabajo		4,399.78	0.00		
00978	29/12/2022	D	00007	00007	Presupuesto de Egresos Comprometido de Gastos de Funcionamiento Aportaciones para riesgo de trabajo		0.00	4,399.78		
03935	29/12/2022	D	00084	00084	Presupuesto de Egresos Comprometido de Gastos de Funcionamiento Aportaciones para riesgo de trabajo		-4,399.78	0.00		
03936	29/12/2022	D	00084	00084	Presupuesto de Egresos Comprometido de Gastos de Funcionamiento Aportaciones para riesgo de trabajo		-4,399.78	0.00		
03937	29/12/2022	D	00084	00084	Presupuesto de Egresos Comprometido de Gastos de Funcionamiento Aportaciones para riesgo de trabajo		-4,399.78	0.00		
03938	29/12/2022	D	00084	00084	Presupuesto de Egresos Comprometido de Gastos de Funcionamiento Aportaciones para riesgo de trabajo		0.00	-4,399.78		
03939	29/12/2022	D	00084	00084	Presupuesto de Egresos Comprometido de Gastos de Funcionamiento Aportaciones para riesgo de trabajo		0.00	-4,399.78		
03940	29/12/2022	D	00084	00084	Presupuesto de Egresos Comprometido de Gastos de Funcionamiento Aportaciones para riesgo de trabajo		0.00	-4,399.78		
					TOTAL:		-8,799.56	-8,799.56		
8241	L00118000	0108010202011501O1		1595	Despensa	0.00	600.00	600.00	0.00	
REN.	FECHA	TIPO	N.POL.	REF	CONCEPTO		DEBE	HABER		
00926	29/12/2022	D	00001	00001	Presupuesto de Egresos Comprometido de Gastos de Funcionamiento Despensa		300.00	0.00		
00929	29/12/2022	D	00001	00001	Presupuesto de Egresos Comprometido de Gastos de Funcionamiento Despensa		0.00	300.00		
00919	29/12/2022	D	00004	00004	Presupuesto de Egresos Comprometido de Gastos de Funcionamiento Despensa		300.00	0.00		

Tenancingo
Estado de México
2022 - 2024

Cuenta Pública 2022
Anexo al Estado de Situación Financiera
(Cifras en Pesos)

MUNICIPIO TENANCINGO 0058 — DEL 1 DE ENERO AL 31 DE DICIEMBRE DE 2022

Cuenta (3)	Concepto (4)	Saldo Inicial (5)	Debe (6)	Haber (7)	Saldo Final (8)	Fecha de Antigüedad (9)
00922 29/12/2022 D 00004 00004	Presupuesto de Egresos Comprometido de Gastos de Funcionamiento Despensa		0.00	300.00		
	TOTAL:		600.00	600.00		
8241 L00118000 0108010202011501012611	Combustibles, lubricantes y aditivos	0.00	3,300.00	3,300.00	0.00	
REN. FECHA TIPO N.POL. REF	CONCEPTO		DEBE	HABER		
00007 29/12/2022 D 00077 00077	Presupuesto de Egresos Comprometido de Gastos de Funcionamiento Combustibles, lubricantes y aditivos		3,300.00	0.00		
00010 29/12/2022 D 00077 00077	Presupuesto de Egresos Comprometido de Gastos de Funcionamiento Combustibles, lubricantes y aditivos		0.00	3,300.00		
	TOTAL:		3,300.00	3,300.00		
8241 L00118000 0108010202012501021412	Aportaciones de servicio de salud	0.00	31,998.36	31,998.36	0.00	
REN. FECHA TIPO N.POL. REF	CONCEPTO		DEBE	HABER		
03941 29/12/2022 D 00084 00084	Presupuesto de Egresos Comprometido de Gastos de Funcionamiento Aportaciones de servicio de salud		10,666.12	0.00		
03942 29/12/2022 D 00084 00084	Presupuesto de Egresos Comprometido de Gastos de Funcionamiento Aportaciones de servicio de salud		10,666.12	0.00		
03943 29/12/2022 D 00084 00084	Presupuesto de Egresos Comprometido de Gastos de Funcionamiento Aportaciones de servicio de salud		10,666.12	0.00		
03944 29/12/2022 D 00084 00084	Presupuesto de Egresos Comprometido de Gastos de Funcionamiento Aportaciones de servicio de salud		0.00	10,666.12		
03945 29/12/2022 D 00084 00084	Presupuesto de Egresos Comprometido de Gastos de Funcionamiento Aportaciones de servicio de salud		0.00	10,666.12		
03946 29/12/2022 D 00084 00084	Presupuesto de Egresos Comprometido de Gastos de Funcionamiento Aportaciones de servicio de salud		0.00	10,666.12		
	TOTAL:		31,998.36	31,998.36		
8241 L00118000 0108010202012501021413	Aportaciones al fondo del sistema solidario de reparto	0.00	23,742.72	23,742.72	0.00	
REN. FECHA TIPO N.POL. REF	CONCEPTO		DEBE	HABER		
03949 29/12/2022 D 00084 00084	Presupuesto de Egresos Comprometido de Gastos de Funcionamiento Aportaciones al fondo del sistema solidario de reparto		7,914.24	0.00		
03950 29/12/2022 D 00084 00084	Presupuesto de Egresos Comprometido de Gastos de Funcionamiento Aportaciones al fondo del sistema solidario de reparto		0.00	7,914.24		
03951 29/12/2022 D 00084 00084	Presupuesto de Egresos Comprometido de Gastos de Funcionamiento Aportaciones al fondo del sistema solidario de reparto		0.00	7,914.24		
03952 29/12/2022 D 00084 00084	Presupuesto de Egresos Comprometido de Gastos de Funcionamiento Aportaciones al fondo del sistema solidario de reparto		0.00	7,914.24		
03947 29/12/2022 D 00084 00084	Presupuesto de Egresos Comprometido de Gastos de Funcionamiento Aportaciones al fondo del sistema solidario de reparto		7,914.24	0.00		
03948 29/12/2022 D 00084 00084	Presupuesto de Egresos Comprometido de Gastos de Funcionamiento Aportaciones al fondo del sistema solidario de reparto		7,914.24	0.00		
	TOTAL:		23,742.72	23,742.72		
8241 L00118000 0108010202012501021414	Aportaciones del Sistema de Capitalización Individual	0.00	5,919.66	5,919.66	0.00	
REN. FECHA TIPO N.POL. REF	CONCEPTO		DEBE	HABER		
03953 29/12/2022 D 00084 00084	Presupuesto de Egresos Comprometido de Gastos de Funcionamiento Aportaciones del Sistema de Capitalización Individual		1,973.22	0.00		
03954 29/12/2022 D 00084 00084	Presupuesto de Egresos Comprometido de Gastos de Funcionamiento Aportaciones del Sistema de Capitalización Individual		1,973.22	0.00		
03955 29/12/2022 D 00084 00084	Presupuesto de Egresos Comprometido de Gastos de Funcionamiento Aportaciones del Sistema de Capitalización Individual		1,973.22	0.00		
03956 29/12/2022 D 00084 00084	Presupuesto de Egresos Comprometido de Gastos de Funcionamiento Aportaciones del Sistema de Capitalización Individual		0.00	1,973.22		
03957 29/12/2022 D 00084 00084	Presupuesto de Egresos Comprometido de Gastos de Funcionamiento Aportaciones del Sistema de Capitalización Individual		0.00	1,973.22		
03958 29/12/2022 D 00084 00084	Presupuesto de Egresos Comprometido de Gastos de Funcionamiento Aportaciones del Sistema de Capitalización Individual		0.00	1,973.22		
	TOTAL:		5,919.66	5,919.66		
8241 L00118000 0108010202012501021415	Aportaciones para financiar los gastos generales de administración del ISSEMYM	0.00	2,799.84	2,799.84	0.00	
REN. FECHA TIPO N.POL. REF	CONCEPTO		DEBE	HABER		
03963 29/12/2022 D 00084 00084	Presupuesto de Egresos Comprometido de Gastos de Funcionamiento Aportaciones para financiar los gastos generales de administración del ISSEMYM		0.00	933.28		
03964 29/12/2022 D 00084 00084	Presupuesto de Egresos Comprometido de Gastos de Funcionamiento Aportaciones para financiar los gastos generales de administración del ISSEMYM		0.00	933.28		
03959 29/12/2022 D 00084 00084	Presupuesto de Egresos Comprometido de Gastos de Funcionamiento Aportaciones para financiar los gastos generales de administración del ISSEMYM		933.28	0.00		
03960 29/12/2022 D 00084 00084	Presupuesto de Egresos Comprometido de Gastos de Funcionamiento Aportaciones para financiar los gastos generales de administración del ISSEMYM		933.28	0.00		
03961 29/12/2022 D 00084 00084	Presupuesto de Egresos Comprometido de Gastos de Funcionamiento Aportaciones para financiar los gastos generales de administración del ISSEMYM		933.28	0.00		
03962 29/12/2022 D 00084 00084	Presupuesto de Egresos Comprometido de Gastos de Funcionamiento Aportaciones para financiar los gastos generales de administración del ISSEMYM		0.00	933.28		
	TOTAL:		2,799.84	2,799.84		
8241 L00118000 0108010202012501021416	Aportaciones para riesgo de trabajo	0.00	13,199.34	13,199.34	0.00	

Tenancingo
Estado de México
2022-2024

Cuenta Pública 2022
Anexo al Estado de Situación Financiera
(Cifras en Pesos)

MUNICIPIO TENANCINGO 0058 — **DEL 1 DE ENERO AL 31 DE DICIEMBRE DE 2022**

Cuenta (3)					Concepto (4)	Saldo Inicial (5)	Debe (6)	Haber (7)	Saldo Final (8)	Fecha de Antigüedad (9)
REN.	FECHA	TIPO	N.POL.	REF	CONCEPTO		DEBE	HABER		
03965	29/12/2022	D	00084	00084	Presupuesto de Egresos Comprometido de Gastos de Funcionamiento Aportaciones para riesgo de trabajo		4,399.78	0.00		
03966	29/12/2022	D	00084	00084	Presupuesto de Egresos Comprometido de Gastos de Funcionamiento Aportaciones para riesgo de trabajo		4,399.78	0.00		
03967	29/12/2022	D	00084	00084	Presupuesto de Egresos Comprometido de Gastos de Funcionamiento Aportaciones para riesgo de trabajo		4,399.78	0.00		
03968	29/12/2022	D	00084	00084	Presupuesto de Egresos Comprometido de Gastos de Funcionamiento Aportaciones para riesgo de trabajo		0.00	4,399.78		
03969	29/12/2022	D	00084	00084	Presupuesto de Egresos Comprometido de Gastos de Funcionamiento Aportaciones para riesgo de trabajo		0.00	4,399.78		
03970	29/12/2022	D	00084	00084	Presupuesto de Egresos Comprometido de Gastos de Funcionamiento Aportaciones para riesgo de trabajo		0.00	4,399.78		
					TOTAL:		13,199.34	13,199.34		
8241	L00119000	01050205020311010	1	2211	Productos alimenticios para personas	0.00	2,369.91	2,369.91	0.00	
REN.	FECHA	TIPO	N.POL.	REF	CONCEPTO		DEBE	HABER		
00002	29/12/2022	D	00052	00052	Presupuesto de Egresos Comprometido de Gastos de Funcionamiento Productos alimenticios para personas		2,369.91	0.00		
00005	29/12/2022	D	00052	00052	Presupuesto de Egresos Comprometido de Gastos de Funcionamiento Productos alimenticios para personas		0.00	2,369.91		
					TOTAL:		2,369.91	2,369.91		
8241	L00119000	01050205020311010	1	3231	Arrendamiento de equipo y bienes informáticos	0.00	5,456.32	5,456.32	0.00	
REN.	FECHA	TIPO	N.POL.	REF	CONCEPTO		DEBE	HABER		
00012	29/12/2022	D	00063	00063	Presupuesto de Egresos Comprometido de Gastos de Funcionamiento Arrendamiento de equipo y bienes informáticos		2,437.48	0.00		
00015	29/12/2022	D	00063	00063	Presupuesto de Egresos Comprometido de Gastos de Funcionamiento Arrendamiento de equipo y bienes informáticos		0.00	2,437.48		
00012	08/12/2022	D	00043	00012	Presupuesto de Egresos Comprometido de Gastos de Funcionamiento Arrendamiento de equipo y bienes informáticos		3,018.84	0.00		
00015	08/12/2022	D	00043	00012	Presupuesto de Egresos Comprometido de Gastos de Funcionamiento Arrendamiento de equipo y bienes informáticos		0.00	3,018.84		
					TOTAL:		5,456.32	5,456.32		
8241	L00119000	01050205020315010	1	1522	Liquidaciones por indemnizaciones, por sueldos y salarios caídos	0.00	490,603.44	490,603.44	0.00	
REN.	FECHA	TIPO	N.POL.	REF	CONCEPTO		DEBE	HABER		
00005	29/12/2022	D	00141	00141	Presupuesto de Egresos Comprometido de Gastos de Funcionamiento Liquidaciones por indemnizaciones, por sueldos y salarios caídos		0.00	213,509.23		
00002	29/12/2022	D	00021	00021	Presupuesto de Egresos Comprometido de Gastos de Funcionamiento Liquidaciones por indemnizaciones, por sueldos y salarios caídos		-6,000.00	0.00		
00005	29/12/2022	D	00021	00021	Presupuesto de Egresos Comprometido de Gastos de Funcionamiento Liquidaciones por indemnizaciones, por sueldos y salarios caídos		0.00	-6,000.00		
00002	29/12/2022	D	00141	00141	Presupuesto de Egresos Comprometido de Gastos de Funcionamiento Liquidaciones por indemnizaciones, por sueldos y salarios caídos		213,509.23	0.00		
00002	21/12/2022	C	00029	00029	Presupuesto de Egresos Comprometido de Gastos de Funcionamiento Liquidaciones por indemnizaciones, por sueldos y salarios caídos		9,594.05	0.00		
00002	21/12/2022	C	00026	00026	Presupuesto de Egresos Comprometido de Gastos de Funcionamiento Liquidaciones por indemnizaciones, por sueldos y salarios caídos		15,259.40	0.00		
00002	21/12/2022	C	00030	00030	Presupuesto de Egresos Comprometido de Gastos de Funcionamiento Liquidaciones por indemnizaciones, por sueldos y salarios caídos		11,648.65	0.00		
00005	21/12/2022	C	00025	00025	Presupuesto de Egresos Comprometido de Gastos de Funcionamiento Liquidaciones por indemnizaciones, por sueldos y salarios caídos		0.00	15,000.00		
00005	21/12/2022	C	00029	00029	Presupuesto de Egresos Comprometido de Gastos de Funcionamiento Liquidaciones por indemnizaciones, por sueldos y salarios caídos		0.00	9,594.05		
00002	21/12/2022	C	00025	00025	Presupuesto de Egresos Comprometido de Gastos de Funcionamiento Liquidaciones por indemnizaciones, por sueldos y salarios caídos		15,000.00	0.00		
00005	21/12/2022	C	00027	00027	Presupuesto de Egresos Comprometido de Gastos de Funcionamiento Liquidaciones por indemnizaciones, por sueldos y salarios caídos		0.00	15,050.35		
00002	21/12/2022	C	00027	00027	Presupuesto de Egresos Comprometido de Gastos de Funcionamiento Liquidaciones por indemnizaciones, por sueldos y salarios caídos		15,050.35	0.00		
00005	21/12/2022	C	00026	00026	Presupuesto de Egresos Comprometido de Gastos de Funcionamiento Liquidaciones por indemnizaciones, por sueldos y salarios caídos		0.00	15,259.40		
00005	21/12/2022	C	00030	00030	Presupuesto de Egresos Comprometido de Gastos de Funcionamiento Liquidaciones por indemnizaciones, por sueldos y salarios caídos		0.00	11,648.65		
00002	19/12/2022	C	00024	00024	Presupuesto de Egresos Comprometido de Gastos de Funcionamiento Liquidaciones por indemnizaciones, por sueldos y salarios caídos		11,321.44	0.00		
00005	19/12/2022	C	00024	00024	Presupuesto de Egresos Comprometido de Gastos de Funcionamiento Liquidaciones por indemnizaciones, por sueldos y salarios caídos		0.00	11,321.44		
00002	15/12/2022	C	00017	00017	Presupuesto de Egresos Comprometido de Gastos de Funcionamiento Liquidaciones por indemnizaciones, por sueldos y salarios caídos		67,150.65	0.00		
00005	15/12/2022	C	00017	00017	Presupuesto de Egresos Comprometido de Gastos de Funcionamiento Liquidaciones por indemnizaciones, por sueldos y salarios caídos		0.00	67,150.65		
00005	15/12/2022	C	00015	00015	Presupuesto de Egresos Comprometido de Gastos de Funcionamiento Liquidaciones por indemnizaciones, por sueldos y salarios caídos		0.00	30,040.72		
00002	15/12/2022	C	00013	00013	Presupuesto de Egresos Comprometido de Gastos de Funcionamiento Liquidaciones por indemnizaciones, por sueldos y salarios caídos		10,982.25	0.00		

Cuenta Pública 2022
Anexo al Estado de Situación Financiera
(Cifras en Pesos)

MUNICIPIO TENANCINGO 0058

DEL 1 DE ENERO AL 31 DE DICIEMBRE DE 2022

Cuenta (3)					Concepto (4)	Saldo Inicial (5)	Debe (6)	Haber (7)	Saldo Final (8)	Fecha de Antigüedad (9)
00005	15/12/2022	C	00013	00013	Presupuesto de Egresos Comprometido de Gastos de Funcionamiento Liquidaciones por indemnizaciones, por sueldos y salarios caídos		0.00	10,982.25		
00002	15/12/2022	C	00016	00016	Presupuesto de Egresos Comprometido de Gastos de Funcionamiento Liquidaciones por indemnizaciones, por sueldos y salarios caídos		9,744.74	0.00		
00005	15/12/2022	C	00016	00016	Presupuesto de Egresos Comprometido de Gastos de Funcionamiento Liquidaciones por indemnizaciones, por sueldos y salarios caídos		0.00	9,744.74		
00002	15/12/2022	C	00015	00015	Presupuesto de Egresos Comprometido de Gastos de Funcionamiento Liquidaciones por indemnizaciones, por sueldos y salarios caídos		30,040.72	0.00		
00002	01/12/2022	C	00014	00014	Presupuesto de Egresos Comprometido de Gastos de Funcionamiento Liquidaciones por indemnizaciones, por sueldos y salarios caídos		18,433.13	0.00		
00005	01/12/2022	C	00018	00018	Presupuesto de Egresos Comprometido de Gastos de Funcionamiento Liquidaciones por indemnizaciones, por sueldos y salarios caídos		0.00	40,517.64		
00002	01/12/2022	C	00018	00018	Presupuesto de Egresos Comprometido de Gastos de Funcionamiento Liquidaciones por indemnizaciones, por sueldos y salarios caídos		40,517.64	0.00		
00005	01/12/2022	C	00014	00014	Presupuesto de Egresos Comprometido de Gastos de Funcionamiento Liquidaciones por indemnizaciones, por sueldos y salarios caídos		0.00	18,433.13		
00005	01/12/2022	C	00006	00006	Presupuesto de Egresos Comprometido de Gastos de Funcionamiento Liquidaciones por indemnizaciones, por sueldos y salarios caídos		0.00	12,476.19		
00002	01/12/2022	C	00006	00006	Presupuesto de Egresos Comprometido de Gastos de Funcionamiento Liquidaciones por indemnizaciones, por sueldos y salarios caídos		12,476.19	0.00		
00002	01/12/2022	C	00012	00012	Presupuesto de Egresos Comprometido de Gastos de Funcionamiento Liquidaciones por indemnizaciones, por sueldos y salarios caídos		15,875.00	0.00		
00005	01/12/2022	C	00012	00012	Presupuesto de Egresos Comprometido de Gastos de Funcionamiento Liquidaciones por indemnizaciones, por sueldos y salarios caídos		0.00	15,875.00		
					TOTAL:		490,603.44	490,603.44		
8241	L00119000	010502050203150101	3311		Asesorías asociadas a convenios o acuerdos	0.00	10,221.00	10,221.00	0.00	
REN.	FECHA	TIPO	N.POL.	REF	CONCEPTO		DEBE	HABER		
00003	31/12/2022	I	00022	00022	Presupuesto de Egresos Comprometido de Gastos de Funcionamiento Asesorías asociadas a convenios o acuerdos		10,221.00	0.00		
00006	31/12/2022	I	00022	00022	Presupuesto de Egresos Comprometido de Gastos de Funcionamiento Asesorías asociadas a convenios o acuerdos		0.00	10,221.00		
					TOTAL:		10,221.00	10,221.00		
8241	L00119000	010801020201150101	1131		Sueldo base	0.00	31,314.60	31,314.60	0.00	
REN.	FECHA	TIPO	N.POL.	REF	CONCEPTO		DEBE	HABER		
00947	29/12/2022	D	00001	00001	Presupuesto de Egresos Comprometido de Gastos de Funcionamiento Sueldo base		15,657.30	0.00		
00950	29/12/2022	D	00001	00001	Presupuesto de Egresos Comprometido de Gastos de Funcionamiento Sueldo base		0.00	15,657.30		
00940	29/12/2022	D	00004	00004	Presupuesto de Egresos Comprometido de Gastos de Funcionamiento Sueldo base		15,657.30	0.00		
00943	29/12/2022	D	00004	00004	Presupuesto de Egresos Comprometido de Gastos de Funcionamiento Sueldo base		0.00	15,657.30		
					TOTAL:		31,314.60	31,314.60		
8241	L00119000	010801020201150101	1321		Prima vacacional	0.00	23,691.97	23,691.97	0.00	
REN.	FECHA	TIPO	N.POL.	REF	CONCEPTO		DEBE	HABER		
00198	29/12/2022	D	00009	00009	Presupuesto de Egresos Comprometido de Gastos de Funcionamiento Prima vacacional		23,691.97	0.00		
00201	29/12/2022	D	00009	00009	Presupuesto de Egresos Comprometido de Gastos de Funcionamiento Prima vacacional		0.00	23,691.97		
					TOTAL:		23,691.97	23,691.97		
8241	L00119000	010801020201150101	1322		Aguinaldo	0.00	41,203.42	41,203.42	0.00	
REN.	FECHA	TIPO	N.POL.	REF	CONCEPTO		DEBE	HABER		
00198	29/12/2022	D	00008	00008	Presupuesto de Egresos Comprometido de Gastos de Funcionamiento Aguinaldo		41,203.42	0.00		
00201	29/12/2022	D	00008	00008	Presupuesto de Egresos Comprometido de Gastos de Funcionamiento Aguinaldo		0.00	41,203.42		
					TOTAL:		41,203.42	41,203.42		
8241	L00119000	010801020201150101	1344		Compensación por retabulación	0.00	3,500.00	3,500.00	0.00	
REN.	FECHA	TIPO	N.POL.	REF	CONCEPTO		DEBE	HABER		
00954	29/12/2022	D	00004	00004	Presupuesto de Egresos Comprometido de Gastos de Funcionamiento Compensación por retabulación		1,750.00	0.00		
00957	29/12/2022	D	00004	00004	Presupuesto de Egresos Comprometido de Gastos de Funcionamiento Compensación por retabulación		0.00	1,750.00		
00981	29/12/2022	D	00001	00001	Presupuesto de Egresos Comprometido de Gastos de Funcionamiento Compensación por retabulación		1,750.00	0.00		
00984	29/12/2022	D	00001	00001	Presupuesto de Egresos Comprometido de Gastos de Funcionamiento Compensación por retabulación		0.00	1,750.00		
					TOTAL:		3,500.00	3,500.00		
8241	L00119000	010801020201150101	1345		Gratificación	0.00	9,040.00	9,040.00	0.00	
REN.	FECHA	TIPO	N.POL.	REF	CONCEPTO		DEBE	HABER		
00954	29/12/2022	D	00001	00001	Presupuesto de Egresos Comprometido de Gastos de Funcionamiento Gratificación		4,520.00	0.00		
00957	29/12/2022	D	00001	00001	Presupuesto de Egresos Comprometido de Gastos de Funcionamiento Gratificación		0.00	4,520.00		
00947	29/12/2022	D	00004	00004	Presupuesto de Egresos Comprometido de Gastos de Funcionamiento Gratificación		4,520.00	0.00		

Cuenta (3)					Concepto (4)	Saldo Inicial (5)	Debe (6)	Haber (7)	Saldo Final (8)	Fecha de Antigüedad (9)
00950	29/12/2022	D	00004	00004	Presupuesto de Egresos Comprometido de Gastos de Funcionamiento Gratificación		0.00	4,520.00		
					TOTAL:		9,040.00	9,040.00		
8241	L00119000	010801020201150101		1412	Aportaciones de servicio de salud	0.00	-7,999.47	-7,999.47	0.00	
REN.	FECHA	TIPO	N.POL.	REF	CONCEPTO		DEBE	HABER		
00982	29/12/2022	D	00007	00007	Presupuesto de Egresos Comprometido de Gastos de Funcionamiento Aportaciones de servicio de salud		4,035.46	0.00		
00985	29/12/2022	D	00007	00007	Presupuesto de Egresos Comprometido de Gastos de Funcionamiento Aportaciones de servicio de salud		0.00	4,035.46		
04121	29/12/2022	D	00084	00084	Presupuesto de Egresos Comprometido de Gastos de Funcionamiento Aportaciones de servicio de salud		-3,964.01	0.00		
04122	29/12/2022	D	00084	00084	Presupuesto de Egresos Comprometido de Gastos de Funcionamiento Aportaciones de servicio de salud		-4,035.46	0.00		
04123	29/12/2022	D	00084	00084	Presupuesto de Egresos Comprometido de Gastos de Funcionamiento Aportaciones de servicio de salud		-4,035.46	0.00		
04124	29/12/2022	D	00084	00084	Presupuesto de Egresos Comprometido de Gastos de Funcionamiento Aportaciones de servicio de salud		0.00	-3,964.01		
04125	29/12/2022	D	00084	00084	Presupuesto de Egresos Comprometido de Gastos de Funcionamiento Aportaciones de servicio de salud		0.00	-4,035.46		
04126	29/12/2022	D	00084	00084	Presupuesto de Egresos Comprometido de Gastos de Funcionamiento Aportaciones de servicio de salud		0.00	-4,035.46		
					TOTAL:		-7,999.47	-7,999.47		
8241	L00119000	010801020201150101		1413	Aportaciones al fondo del sistema solidario de reparto	0.00	-5,935.58	-5,935.58	0.00	
REN.	FECHA	TIPO	N.POL.	REF	CONCEPTO		DEBE	HABER		
00989	29/12/2022	D	00007	00007	Presupuesto de Egresos Comprometido de Gastos de Funcionamiento Aportaciones al fondo del sistema solidario de reparto		2,994.30	0.00		
00992	29/12/2022	D	00007	00007	Presupuesto de Egresos Comprometido de Gastos de Funcionamiento Aportaciones al fondo del sistema solidario de reparto		0.00	2,994.30		
04131	29/12/2022	D	00084	00084	Presupuesto de Egresos Comprometido de Gastos de Funcionamiento Aportaciones al fondo del sistema solidario de reparto		0.00	-2,994.30		
04132	29/12/2022	D	00084	00084	Presupuesto de Egresos Comprometido de Gastos de Funcionamiento Aportaciones al fondo del sistema solidario de reparto		0.00	-2,994.30		
04127	29/12/2022	D	00084	00084	Presupuesto de Egresos Comprometido de Gastos de Funcionamiento Aportaciones al fondo del sistema solidario de reparto		-2,941.28	0.00		
04128	29/12/2022	D	00084	00084	Presupuesto de Egresos Comprometido de Gastos de Funcionamiento Aportaciones al fondo del sistema solidario de reparto		-2,994.30	0.00		
04129	29/12/2022	D	00084	00084	Presupuesto de Egresos Comprometido de Gastos de Funcionamiento Aportaciones al fondo del sistema solidario de reparto		-2,994.30	0.00		
04130	29/12/2022	D	00084	00084	Presupuesto de Egresos Comprometido de Gastos de Funcionamiento Aportaciones al fondo del sistema solidario de reparto		0.00	-2,941.28		
					TOTAL:		-5,935.58	-5,935.58		
8241	L00119000	010801020201150101		1414	Aportaciones del Sistema de Capitalización Individual	0.00	-1,479.90	-1,479.90	0.00	
REN.	FECHA	TIPO	N.POL.	REF	CONCEPTO		DEBE	HABER		
00998	29/12/2022	D	00007	00007	Presupuesto de Egresos Comprometido de Gastos de Funcionamiento Aportaciones del Sistema de Capitalización Individual		746.56	0.00		
00999	29/12/2022	D	00007	00007	Presupuesto de Egresos Comprometido de Gastos de Funcionamiento Aportaciones del Sistema de Capitalización Individual		0.00	746.56		
04133	29/12/2022	D	00084	00084	Presupuesto de Egresos Comprometido de Gastos de Funcionamiento Aportaciones del Sistema de Capitalización Individual		-733.34	0.00		
04134	29/12/2022	D	00084	00084	Presupuesto de Egresos Comprometido de Gastos de Funcionamiento Aportaciones del Sistema de Capitalización Individual		-746.56	0.00		
04135	29/12/2022	D	00084	00084	Presupuesto de Egresos Comprometido de Gastos de Funcionamiento Aportaciones del Sistema de Capitalización Individual		-746.56	0.00		
04136	29/12/2022	D	00084	00084	Presupuesto de Egresos Comprometido de Gastos de Funcionamiento Aportaciones del Sistema de Capitalización Individual		0.00	-733.34		
04137	29/12/2022	D	00084	00084	Presupuesto de Egresos Comprometido de Gastos de Funcionamiento Aportaciones del Sistema de Capitalización Individual		0.00	-746.56		
04138	29/12/2022	D	00084	00084	Presupuesto de Egresos Comprometido de Gastos de Funcionamiento Aportaciones del Sistema de Capitalización Individual		0.00	-746.56		
					TOTAL:		-1,479.90	-1,479.90		
8241	L00119000	010801020201150101		1415	Aportaciones para financiar los gastos generales de administración del ISSEMYM	0.00	-699.95	-699.95	0.00	
REN.	FECHA	TIPO	N.POL.	REF	CONCEPTO		DEBE	HABER		
01003	29/12/2022	D	00007	00007	Presupuesto de Egresos Comprometido de Gastos de Funcionamiento Aportaciones para financiar los gastos generales de administración del ISSEMYM		353.10	0.00		
01006	29/12/2022	D	00007	00007	Presupuesto de Egresos Comprometido de Gastos de Funcionamiento Aportaciones para financiar los gastos generales de administración del ISSEMYM		0.00	353.10		
04139	29/12/2022	D	00084	00084	Presupuesto de Egresos Comprometido de Gastos de Funcionamiento Aportaciones para financiar los gastos generales de administración del ISSEMYM		-346.85	0.00		
04140	29/12/2022	D	00084	00084	Presupuesto de Egresos Comprometido de Gastos de Funcionamiento Aportaciones para financiar los gastos generales de administración del ISSEMYM		-353.10	0.00		
04141	29/12/2022	D	00084	00084	Presupuesto de Egresos Comprometido de Gastos de Funcionamiento Aportaciones para financiar los gastos generales de administración del ISSEMYM		-353.10	0.00		

Cuenta (3)					Concepto (4)	Saldo Inicial (5)	Debe (6)	Haber (7)	Saldo Final (8)	Fecha de Antigüedad (9)
04142	29/12/2022	D	00084	00084	Presupuesto de Egresos Comprometido de Gastos de Funcionamiento Aportaciones para financiar los gastos generales de administración del ISSEMYM		0.00	-346.85		
04143	29/12/2022	D	00084	00084	Presupuesto de Egresos Comprometido de Gastos de Funcionamiento Aportaciones para financiar los gastos generales de administración del ISSEMYM		0.00	-353.10		
04144	29/12/2022	D	00084	00084	Presupuesto de Egresos Comprometido de Gastos de Funcionamiento Aportaciones para financiar los gastos generales de administración del ISSEMYM		0.00	-353.10		
					TOTAL:		-699.95	-699.95		
8241	L00119000	01080102020115010	1	1416	Aportaciones para riesgo de trabajo	0.00	-3,299.77	-3,299.77	0.00	
REN.	FECHA	TIPO	N.POL.	REF	CONCEPTO		DEBE	HABER		
01010	29/12/2022	D	00007	00007	Presupuesto de Egresos Comprometido de Gastos de Funcionamiento Aportaciones para riesgo de trabajo		1,664.62	0.00		
01013	29/12/2022	D	00007	00007	Presupuesto de Egresos Comprometido de Gastos de Funcionamiento Aportaciones para riesgo de trabajo		0.00	1,664.62		
04145	29/12/2022	D	00084	00084	Presupuesto de Egresos Comprometido de Gastos de Funcionamiento Aportaciones para riesgo de trabajo		-1,635.15	0.00		
04146	29/12/2022	D	00084	00084	Presupuesto de Egresos Comprometido de Gastos de Funcionamiento Aportaciones para riesgo de trabajo		-1,664.62	0.00		
04147	29/12/2022	D	00084	00084	Presupuesto de Egresos Comprometido de Gastos de Funcionamiento Aportaciones para riesgo de trabajo		-1,664.62	0.00		
04148	29/12/2022	D	00084	00084	Presupuesto de Egresos Comprometido de Gastos de Funcionamiento Aportaciones para riesgo de trabajo		0.00	-1,635.15		
04149	29/12/2022	D	00084	00084	Presupuesto de Egresos Comprometido de Gastos de Funcionamiento Aportaciones para riesgo de trabajo		0.00	-1,664.62		
04150	29/12/2022	D	00084	00084	Presupuesto de Egresos Comprometido de Gastos de Funcionamiento Aportaciones para riesgo de trabajo		0.00	-1,664.62		
					TOTAL:		-3,299.77	-3,299.77		
8241	L00119000	01080102020125010	2	1412	Aportaciones de servicio de salud	0.00	12,034.93	12,034.93	0.00	
REN.	FECHA	TIPO	N.POL.	REF	CONCEPTO		DEBE	HABER		
04151	29/12/2022	D	00084	00084	Presupuesto de Egresos Comprometido de Gastos de Funcionamiento Aportaciones de servicio de salud		3,964.01	0.00		
04152	29/12/2022	D	00084	00084	Presupuesto de Egresos Comprometido de Gastos de Funcionamiento Aportaciones de servicio de salud		4,035.46	0.00		
04153	29/12/2022	D	00084	00084	Presupuesto de Egresos Comprometido de Gastos de Funcionamiento Aportaciones de servicio de salud		4,035.46	0.00		
04154	29/12/2022	D	00084	00084	Presupuesto de Egresos Comprometido de Gastos de Funcionamiento Aportaciones de servicio de salud		0.00	3,964.01		
04155	29/12/2022	D	00084	00084	Presupuesto de Egresos Comprometido de Gastos de Funcionamiento Aportaciones de servicio de salud		0.00	4,035.46		
04156	29/12/2022	D	00084	00084	Presupuesto de Egresos Comprometido de Gastos de Funcionamiento Aportaciones de servicio de salud		0.00	4,035.46		
					TOTAL:		12,034.93	12,034.93		
8241	L00119000	01080102020125010	2	1413	Aportaciones al fondo del sistema solidario de reparto	0.00	8,929.88	8,929.88	0.00	
REN.	FECHA	TIPO	N.POL.	REF	CONCEPTO		DEBE	HABER		
04159	29/12/2022	D	00084	00084	Presupuesto de Egresos Comprometido de Gastos de Funcionamiento Aportaciones al fondo del sistema solidario de reparto		2,994.30	0.00		
04160	29/12/2022	D	00084	00084	Presupuesto de Egresos Comprometido de Gastos de Funcionamiento Aportaciones al fondo del sistema solidario de reparto		0.00	2,941.28		
04161	29/12/2022	D	00084	00084	Presupuesto de Egresos Comprometido de Gastos de Funcionamiento Aportaciones al fondo del sistema solidario de reparto		0.00	2,994.30		
04162	29/12/2022	D	00084	00084	Presupuesto de Egresos Comprometido de Gastos de Funcionamiento Aportaciones al fondo del sistema solidario de reparto		0.00	2,994.30		
04157	29/12/2022	D	00084	00084	Presupuesto de Egresos Comprometido de Gastos de Funcionamiento Aportaciones al fondo del sistema solidario de reparto		2,941.28	0.00		
04158	29/12/2022	D	00084	00084	Presupuesto de Egresos Comprometido de Gastos de Funcionamiento Aportaciones al fondo del sistema solidario de reparto		2,994.30	0.00		
					TOTAL:		8,929.88	8,929.88		
8241	L00119000	01080102020125010	2	1414	Aportaciones del Sistema de Capitalización Individual	0.00	2,226.46	2,226.46	0.00	
REN.	FECHA	TIPO	N.POL.	REF	CONCEPTO		DEBE	HABER		
04163	29/12/2022	D	00084	00084	Presupuesto de Egresos Comprometido de Gastos de Funcionamiento Aportaciones del Sistema de Capitalización Individual		733.34	0.00		
04164	29/12/2022	D	00084	00084	Presupuesto de Egresos Comprometido de Gastos de Funcionamiento Aportaciones del Sistema de Capitalización Individual		746.56	0.00		
04165	29/12/2022	D	00084	00084	Presupuesto de Egresos Comprometido de Gastos de Funcionamiento Aportaciones del Sistema de Capitalización Individual		746.56	0.00		
04166	29/12/2022	D	00084	00084	Presupuesto de Egresos Comprometido de Gastos de Funcionamiento Aportaciones del Sistema de Capitalización Individual		0.00	733.34		
04167	29/12/2022	D	00084	00084	Presupuesto de Egresos Comprometido de Gastos de Funcionamiento Aportaciones del Sistema de Capitalización Individual		0.00	746.56		
04168	29/12/2022	D	00084	00084	Presupuesto de Egresos Comprometido de Gastos de Funcionamiento Aportaciones del Sistema de Capitalización Individual		0.00	746.56		
					TOTAL:		2,226.46	2,226.46		
8241	L00119000	01080102020125010	2	1415	Aportaciones para financiar los gastos generales de administración del ISSEMYM	0.00	1,053.05	1,053.05	0.00	
REN.	FECHA	TIPO	N.POL.	REF	CONCEPTO		DEBE	HABER		
04173	29/12/2022	D	00084	00084	Presupuesto de Egresos Comprometido de Gastos de Funcionamiento Aportaciones para financiar los gastos generales de administración del ISSEMYM		0.00	353.10		

Cuenta (3)	Concepto (4)	Saldo Inicial (5)	Debe (6)	Haber (7)	Saldo Final (8)	Fecha de Antigüedad (9)
04174 29/12/2022 D 00084 00084	Presupuesto de Egresos Comprometido de Gastos de Funcionamiento Aportaciones para financiar los gastos generales de administración del ISSEMYM		0.00	353.10		
04169 29/12/2022 D 00084 00084	Presupuesto de Egresos Comprometido de Gastos de Funcionamiento Aportaciones para financiar los gastos generales de administración del ISSEMYM		346.85	0.00		
04170 29/12/2022 D 00084 00084	Presupuesto de Egresos Comprometido de Gastos de Funcionamiento Aportaciones para financiar los gastos generales de administración del ISSEMYM		353.10	0.00		
04171 29/12/2022 D 00084 00084	Presupuesto de Egresos Comprometido de Gastos de Funcionamiento Aportaciones para financiar los gastos generales de administración del ISSEMYM		353.10	0.00		
04172 29/12/2022 D 00084 00084	Presupuesto de Egresos Comprometido de Gastos de Funcionamiento Aportaciones para financiar los gastos generales de administración del ISSEMYM		0.00	346.85		
	TOTAL:		1,053.05	1,053.05		
8241 L00119000 010801020201250102 1416	Aportaciones para riesgo de trabajo	0.00	4,964.39	4,964.39	0.00	
REN. FECHA TIPO N.POL. REF	CONCEPTO		DEBE	HABER		
04175 29/12/2022 D 00084 00084	Presupuesto de Egresos Comprometido de Gastos de Funcionamiento Aportaciones para riesgo de trabajo		1,635.15	0.00		
04176 29/12/2022 D 00084 00084	Presupuesto de Egresos Comprometido de Gastos de Funcionamiento Aportaciones para riesgo de trabajo		1,664.62	0.00		
04177 29/12/2022 D 00084 00084	Presupuesto de Egresos Comprometido de Gastos de Funcionamiento Aportaciones para riesgo de trabajo		1,664.62	0.00		
04178 29/12/2022 D 00084 00084	Presupuesto de Egresos Comprometido de Gastos de Funcionamiento Aportaciones para riesgo de trabajo		0.00	1,635.15		
04179 29/12/2022 D 00084 00084	Presupuesto de Egresos Comprometido de Gastos de Funcionamiento Aportaciones para riesgo de trabajo		0.00	1,664.62		
04180 29/12/2022 D 00084 00084	Presupuesto de Egresos Comprometido de Gastos de Funcionamiento Aportaciones para riesgo de trabajo		0.00	1,664.62		
	TOTAL:		4,964.39	4,964.39		
8241 M00108000 010309030101150101 1131	Sueldo base	0.00	61,478.80	61,478.80	0.00	
REN. FECHA TIPO N.POL. REF	CONCEPTO		DEBE	HABER		
00961 29/12/2022 D 00004 00004	Presupuesto de Egresos Comprometido de Gastos de Funcionamiento Sueldo base		30,739.40	0.00		
00964 29/12/2022 D 00004 00004	Presupuesto de Egresos Comprometido de Gastos de Funcionamiento Sueldo base		0.00	30,739.40		
00968 29/12/2022 D 00001 00001	Presupuesto de Egresos Comprometido de Gastos de Funcionamiento Sueldo base		30,739.40	0.00		
00971 29/12/2022 D 00001 00001	Presupuesto de Egresos Comprometido de Gastos de Funcionamiento Sueldo base		0.00	30,739.40		
	TOTAL:		61,478.80	61,478.80		
8241 M00108000 010309030101150101 1311	Prima por años de servicio	0.00	2,200.00	2,200.00	0.00	
REN. FECHA TIPO N.POL. REF	CONCEPTO		DEBE	HABER		
00989 29/12/2022 D 00001 00001	Presupuesto de Egresos Comprometido de Gastos de Funcionamiento Prima por años de servicio		1,100.00	0.00		
00992 29/12/2022 D 00001 00001	Presupuesto de Egresos Comprometido de Gastos de Funcionamiento Prima por años de servicio		0.00	1,100.00		
00982 29/12/2022 D 00004 00004	Presupuesto de Egresos Comprometido de Gastos de Funcionamiento Prima por años de servicio		1,100.00	0.00		
00985 29/12/2022 D 00004 00004	Presupuesto de Egresos Comprometido de Gastos de Funcionamiento Prima por años de servicio		0.00	1,100.00		
	TOTAL:		2,200.00	2,200.00		
8241 M00108000 010309030101150101 1321	Prima vacacional	0.00	45,779.80	45,779.80	0.00	
REN. FECHA TIPO N.POL. REF	CONCEPTO		DEBE	HABER		
00205 29/12/2022 D 00009 00009	Presupuesto de Egresos Comprometido de Gastos de Funcionamiento Prima vacacional		45,779.80	0.00		
00208 29/12/2022 D 00009 00009	Presupuesto de Egresos Comprometido de Gastos de Funcionamiento Prima vacacional		0.00	45,779.80		
	TOTAL:		45,779.80	45,779.80		
8241 M00108000 010309030101150101 1322	Aguinaldo	0.00	118,006.22	118,006.22	0.00	
REN. FECHA TIPO N.POL. REF	CONCEPTO		DEBE	HABER		
00205 29/12/2022 D 00008 00008	Presupuesto de Egresos Comprometido de Gastos de Funcionamiento Aguinaldo		118,006.22	0.00		
00208 29/12/2022 D 00008 00008	Presupuesto de Egresos Comprometido de Gastos de Funcionamiento Aguinaldo		0.00	118,006.22		
	TOTAL:		118,006.22	118,006.22		
8241 M00108000 010309030101150101 1344	Compensación por retabulación	0.00	18,388.00	18,388.00	0.00	
REN. FECHA TIPO N.POL. REF	CONCEPTO		DEBE	HABER		
00996 29/12/2022 D 00001 00001	Presupuesto de Egresos Comprometido de Gastos de Funcionamiento Compensación por retabulación		9,194.00	0.00		
00992 29/12/2022 D 00004 00004	Presupuesto de Egresos Comprometido de Gastos de Funcionamiento Compensación por retabulación		0.00	9,194.00		
00989 29/12/2022 D 00004 00004	Presupuesto de Egresos Comprometido de Gastos de Funcionamiento Compensación por retabulación		9,194.00	0.00		
00999 29/12/2022 D 00001 00001	Presupuesto de Egresos Comprometido de Gastos de Funcionamiento Compensación por retabulación		0.00	9,194.00		
	TOTAL:		18,388.00	18,388.00		
8241 M00108000 010309030101150101 1345	Gratificación	0.00	5,134.46	5,134.46	0.00	
REN. FECHA TIPO N.POL. REF	CONCEPTO		DEBE	HABER		
00988 29/12/2022 D 00004 00004	Presupuesto de Egresos Comprometido de Gastos de Funcionamiento Gratificación		2,567.23	0.00		
00971 29/12/2022 D 00004 00004	Presupuesto de Egresos Comprometido de Gastos de Funcionamiento Gratificación		0.00	2,567.23		

Tenancingo
Estado de México
2022 - 2024

Cuenta Pública 2022
Anexo al Estado de Situación Financiera
(Cifras en Pesos)

MUNICIPIO TENANCINGO 0058 — DEL 1 DE ENERO AL 31 DE DICIEMBRE DE 2022

Cuenta (3)					Concepto (4)	Saldo Inicial (5)	Debe (6)	Haber (7)	Saldo Final (8)	Fecha de Antigüedad (9)
00975	29/12/2022	D	00001	00001	Presupuesto de Egresos Comprometido de Gastos de Funcionamiento Gratificación		2,567.23	0.00		
00978	29/12/2022	D	00001	00001	Presupuesto de Egresos Comprometido de Gastos de Funcionamiento Gratificación		0.00	2,567.23		
					TOTAL:		5,134.46	5,134.46		
8241 M00108000 010309030101150101 1412					Aportaciones de servicio de salud	0.00	-13,562.68	-13,562.68	0.00	
REN.	FECHA	TIPO	N.POL.	REF	CONCEPTO		DEBE	HABER		
01017	29/12/2022	D	00007	00007	Presupuesto de Egresos Comprometido de Gastos de Funcionamiento Aportaciones de servicio de salud		6,781.34	0.00		
01020	29/12/2022	D	00007	00007	Presupuesto de Egresos Comprometido de Gastos de Funcionamiento Aportaciones de servicio de salud		0.00	6,781.34		
04331	29/12/2022	D	00084	00084	Presupuesto de Egresos Comprometido de Gastos de Funcionamiento Aportaciones de servicio de salud		-6,781.34	0.00		
04332	29/12/2022	D	00084	00084	Presupuesto de Egresos Comprometido de Gastos de Funcionamiento Aportaciones de servicio de salud		-6,781.34	0.00		
04333	29/12/2022	D	00084	00084	Presupuesto de Egresos Comprometido de Gastos de Funcionamiento Aportaciones de servicio de salud		-6,781.34	0.00		
04334	29/12/2022	D	00084	00084	Presupuesto de Egresos Comprometido de Gastos de Funcionamiento Aportaciones de servicio de salud		0.00	-6,781.34		
04335	29/12/2022	D	00084	00084	Presupuesto de Egresos Comprometido de Gastos de Funcionamiento Aportaciones de servicio de salud		0.00	-6,781.34		
04336	29/12/2022	D	00084	00084	Presupuesto de Egresos Comprometido de Gastos de Funcionamiento Aportaciones de servicio de salud		0.00	-6,781.34		
					TOTAL:		-13,562.68	-13,562.68		
8241 M00108000 010309030101150101 1413					Aportaciones al fondo del sistema solidario de reparto	0.00	-10,063.44	-10,063.44	0.00	
REN.	FECHA	TIPO	N.POL.	REF	CONCEPTO		DEBE	HABER		
01024	29/12/2022	D	00007	00007	Presupuesto de Egresos Comprometido de Gastos de Funcionamiento Aportaciones al fondo del sistema solidario de reparto		5,031.72	0.00		
01027	29/12/2022	D	00007	00007	Presupuesto de Egresos Comprometido de Gastos de Funcionamiento Aportaciones al fondo del sistema solidario de reparto		0.00	5,031.72		
04341	29/12/2022	D	00084	00084	Presupuesto de Egresos Comprometido de Gastos de Funcionamiento Aportaciones al fondo del sistema solidario de reparto		0.00	-5,031.72		
04342	29/12/2022	D	00084	00084	Presupuesto de Egresos Comprometido de Gastos de Funcionamiento Aportaciones al fondo del sistema solidario de reparto		0.00	-5,031.72		
04337	29/12/2022	D	00084	00084	Presupuesto de Egresos Comprometido de Gastos de Funcionamiento Aportaciones al fondo del sistema solidario de reparto		-5,031.72	0.00		
04338	29/12/2022	D	00084	00084	Presupuesto de Egresos Comprometido de Gastos de Funcionamiento Aportaciones al fondo del sistema solidario de reparto		-5,031.72	0.00		
04339	29/12/2022	D	00084	00084	Presupuesto de Egresos Comprometido de Gastos de Funcionamiento Aportaciones al fondo del sistema solidario de reparto		-5,031.72	0.00		
04340	29/12/2022	D	00084	00084	Presupuesto de Egresos Comprometido de Gastos de Funcionamiento Aportaciones al fondo del sistema solidario de reparto		0.00	-5,031.72		
					TOTAL:		-10,063.44	-10,063.44		
8241 M00108000 010309030101150101 1414					Aportaciones del Sistema de Capitalización Individual	0.00	-2,509.12	-2,509.12	0.00	
REN.	FECHA	TIPO	N.POL.	REF	CONCEPTO		DEBE	HABER		
01034	29/12/2022	D	00007	00007	Presupuesto de Egresos Comprometido de Gastos de Funcionamiento Aportaciones del Sistema de Capitalización Individual		0.00	1,254.56		
01031	29/12/2022	D	00007	00007	Presupuesto de Egresos Comprometido de Gastos de Funcionamiento Aportaciones del Sistema de Capitalización Individual		1,254.56	0.00		
04343	29/12/2022	D	00084	00084	Presupuesto de Egresos Comprometido de Gastos de Funcionamiento Aportaciones del Sistema de Capitalización Individual		-1,254.56	0.00		
04344	29/12/2022	D	00084	00084	Presupuesto de Egresos Comprometido de Gastos de Funcionamiento Aportaciones del Sistema de Capitalización Individual		-1,254.56	0.00		
04345	29/12/2022	D	00084	00084	Presupuesto de Egresos Comprometido de Gastos de Funcionamiento Aportaciones del Sistema de Capitalización Individual		-1,254.56	0.00		
04346	29/12/2022	D	00084	00084	Presupuesto de Egresos Comprometido de Gastos de Funcionamiento Aportaciones del Sistema de Capitalización Individual		0.00	-1,254.56		
04347	29/12/2022	D	00084	00084	Presupuesto de Egresos Comprometido de Gastos de Funcionamiento Aportaciones del Sistema de Capitalización Individual		0.00	-1,254.56		
04348	29/12/2022	D	00084	00084	Presupuesto de Egresos Comprometido de Gastos de Funcionamiento Aportaciones del Sistema de Capitalización Individual		0.00	-1,254.56		
					TOTAL:		-2,509.12	-2,509.12		
8241 M00108000 010309030101150101 1415					Aportaciones para financiar los gastos generales de administración del ISSEMYM	0.00	-1,186.72	-1,186.72	0.00	
REN.	FECHA	TIPO	N.POL.	REF	CONCEPTO		DEBE	HABER		
01038	29/12/2022	D	00007	00007	Presupuesto de Egresos Comprometido de Gastos de Funcionamiento Aportaciones para financiar los gastos generales de administración del ISSEMYM		593.36	0.00		
01041	29/12/2022	D	00007	00007	Presupuesto de Egresos Comprometido de Gastos de Funcionamiento Aportaciones para financiar los gastos generales de administración del ISSEMYM		0.00	593.36		
04349	29/12/2022	D	00084	00084	Presupuesto de Egresos Comprometido de Gastos de Funcionamiento Aportaciones para financiar los gastos generales de administración del ISSEMYM		-593.36	0.00		
04350	29/12/2022	D	00084	00084	Presupuesto de Egresos Comprometido de Gastos de Funcionamiento Aportaciones para financiar los gastos generales de administración del ISSEMYM		-593.36	0.00		

Cuenta Pública 2022
Anexo al Estado de Situación Financiera
(Cifras en Pesos)

MUNICIPIO TENANCINGO 0058

DEL 1 DE ENERO AL 31 DE DICIEMBRE DE 2022

Cuenta (3)					Concepto (4)	Saldo Inicial (5)	Debe (6)	Haber (7)	Saldo Final (8)	Fecha de Antigüedad (9)
04351	29/12/2022	D	00084	00084	Presupuesto de Egresos Comprometido de Gastos de Funcionamiento Aportaciones para financiar los gastos generales de administración del ISSEMYM		-593.36	0.00		
04352	29/12/2022	D	00084	00084	Presupuesto de Egresos Comprometido de Gastos de Funcionamiento Aportaciones para financiar los gastos generales de administración del ISSEMYM		0.00	-593.36		
04353	29/12/2022	D	00084	00084	Presupuesto de Egresos Comprometido de Gastos de Funcionamiento Aportaciones para financiar los gastos generales de administración del ISSEMYM		0.00	-593.36		
04354	29/12/2022	D	00084	00084	Presupuesto de Egresos Comprometido de Gastos de Funcionamiento Aportaciones para financiar los gastos generales de administración del ISSEMYM		0.00	-593.36		
					TOTAL:		-1,186.72	-1,186.72		
8241	M00108000	010309030101150101		1416	Aportaciones para riesgo de trabajo	0.00	-5,594.68	-5,594.68	0.00	
REN.	FECHA	TIPO	N.POL.	REF	CONCEPTO		DEBE	HABER		
01048	29/12/2022	D	00007	00007	Presupuesto de Egresos Comprometido de Gastos de Funcionamiento Aportaciones para riesgo de trabajo		0.00	2,797.34		
01045	29/12/2022	D	00007	00007	Presupuesto de Egresos Comprometido de Gastos de Funcionamiento Aportaciones para riesgo de trabajo		2,797.34	0.00		
04355	29/12/2022	D	00084	00084	Presupuesto de Egresos Comprometido de Gastos de Funcionamiento Aportaciones para riesgo de trabajo		-2,797.34	0.00		
04356	29/12/2022	D	00084	00084	Presupuesto de Egresos Comprometido de Gastos de Funcionamiento Aportaciones para riesgo de trabajo		-2,797.34	0.00		
04357	29/12/2022	D	00084	00084	Presupuesto de Egresos Comprometido de Gastos de Funcionamiento Aportaciones para riesgo de trabajo		-2,797.34	0.00		
04358	29/12/2022	D	00084	00084	Presupuesto de Egresos Comprometido de Gastos de Funcionamiento Aportaciones para riesgo de trabajo		0.00	-2,797.34		
04359	29/12/2022	D	00084	00084	Presupuesto de Egresos Comprometido de Gastos de Funcionamiento Aportaciones para riesgo de trabajo		0.00	-2,797.34		
04360	29/12/2022	D	00084	00084	Presupuesto de Egresos Comprometido de Gastos de Funcionamiento Aportaciones para riesgo de trabajo		0.00	-2,797.34		
					TOTAL:		-5,594.68	-5,594.68		
8241	M00108000	010309030101150101		1595	Despensa	0.00	1,200.00	1,200.00	0.00	
REN.	FECHA	TIPO	N.POL.	REF	CONCEPTO		DEBE	HABER		
00975	29/12/2022	D	00004	00004	Presupuesto de Egresos Comprometido de Gastos de Funcionamiento Despensa		600.00	0.00		
00978	29/12/2022	D	00004	00004	Presupuesto de Egresos Comprometido de Gastos de Funcionamiento Despensa		0.00	600.00		
00982	29/12/2022	D	00001	00001	Presupuesto de Egresos Comprometido de Gastos de Funcionamiento Despensa		600.00	0.00		
00985	29/12/2022	D	00001	00001	Presupuesto de Egresos Comprometido de Gastos de Funcionamiento Despensa		0.00	600.00		
					TOTAL:		1,200.00	1,200.00		
8241	M00108000	010309030101150101		1712	Estimulos por puntualidad y asistencia	0.00	3,954.00	3,954.00	0.00	
REN.	FECHA	TIPO	N.POL.	REF	CONCEPTO		DEBE	HABER		
01006	29/12/2022	D	00001	00001	Presupuesto de Egresos Comprometido de Gastos de Funcionamiento Estímulos por puntualidad y asistencia		0.00	1,977.00		
00996	29/12/2022	D	00004	00004	Presupuesto de Egresos Comprometido de Gastos de Funcionamiento Estímulos por puntualidad y asistencia		1,977.00	0.00		
00999	29/12/2022	D	00004	00004	Presupuesto de Egresos Comprometido de Gastos de Funcionamiento Estímulos por puntualidad y asistencia		0.00	1,977.00		
01003	29/12/2022	D	00001	00001	Presupuesto de Egresos Comprometido de Gastos de Funcionamiento Estímulos por puntualidad y asistencia		1,977.00	0.00		
					TOTAL:		3,954.00	3,954.00		
8241	M00108000	010309030101250102		1412	Aportaciones de servicio de salud	0.00	20,344.02	20,344.02	0.00	
REN.	FECHA	TIPO	N.POL.	REF	CONCEPTO		DEBE	HABER		
04361	29/12/2022	D	00084	00084	Presupuesto de Egresos Comprometido de Gastos de Funcionamiento Aportaciones de servicio de salud		6,781.34	0.00		
04362	29/12/2022	D	00084	00084	Presupuesto de Egresos Comprometido de Gastos de Funcionamiento Aportaciones de servicio de salud		6,781.34	0.00		
04363	29/12/2022	D	00084	00084	Presupuesto de Egresos Comprometido de Gastos de Funcionamiento Aportaciones de servicio de salud		6,781.34	0.00		
04364	29/12/2022	D	00084	00084	Presupuesto de Egresos Comprometido de Gastos de Funcionamiento Aportaciones de servicio de salud		0.00	6,781.34		
04365	29/12/2022	D	00084	00084	Presupuesto de Egresos Comprometido de Gastos de Funcionamiento Aportaciones de servicio de salud		0.00	6,781.34		
04366	29/12/2022	D	00084	00084	Presupuesto de Egresos Comprometido de Gastos de Funcionamiento Aportaciones de servicio de salud		0.00	6,781.34		
					TOTAL:		20,344.02	20,344.02		
8241	M00108000	010309030101250102		1413	Aportaciones al fondo del sistema solidario de reparto	0.00	15,095.16	15,095.16	0.00	
REN.	FECHA	TIPO	N.POL.	REF	CONCEPTO		DEBE	HABER		
04369	29/12/2022	D	00084	00084	Presupuesto de Egresos Comprometido de Gastos de Funcionamiento Aportaciones al fondo del sistema solidario de reparto		5,031.72	0.00		
04370	29/12/2022	D	00084	00084	Presupuesto de Egresos Comprometido de Gastos de Funcionamiento Aportaciones al fondo del sistema solidario de reparto		0.00	5,031.72		
04371	29/12/2022	D	00084	00084	Presupuesto de Egresos Comprometido de Gastos de Funcionamiento Aportaciones al fondo del sistema solidario de reparto		0.00	5,031.72		
04372	29/12/2022	D	00084	00084	Presupuesto de Egresos Comprometido de Gastos de Funcionamiento Aportaciones al fondo del sistema solidario de reparto		0.00	5,031.72		
04367	29/12/2022	D	00084	00084	Presupuesto de Egresos Comprometido de Gastos de Funcionamiento Aportaciones al fondo del sistema solidario de reparto		5,031.72	0.00		
04368	29/12/2022	D	00084	00084	Presupuesto de Egresos Comprometido de Gastos de Funcionamiento Aportaciones al fondo del sistema solidario de reparto		5,031.72	0.00		
					TOTAL:		15,095.16	15,095.16		

Tenancingo
Estado de México
2022-2024

Cuenta Pública 2022
Anexo al Estado de Situación Financiera
(Cifras en Pesos)

MUNICIPIO TENANCINGO 0058 **DEL 1 DE ENERO AL 31 DE DICIEMBRE DE 2022**

Cuenta (3)	Concepto (4)	Saldo Inicial (5)	Debe (6)	Haber (7)	Saldo Final (8)	Fecha de Antigüedad (9)
8241 M00108000 01030903010125010 2 1414	Aportaciones del Sistema de Capitalización Individual	0.00	3,763.68	3,763.68	0.00	
REN. FECHA TIPO N.POL. REF	CONCEPTO		DEBE	HABER		
04373 29/12/2022 D 00084 00084	Presupuesto de Egresos Comprometido de Gastos de Funcionamiento Aportaciones del Sistema de Capitalización Individual		1,254.56	0.00		
04374 29/12/2022 D 00084 00084	Presupuesto de Egresos Comprometido de Gastos de Funcionamiento Aportaciones del Sistema de Capitalización Individual		1,254.56	0.00		
04375 29/12/2022 D 00084 00084	Presupuesto de Egresos Comprometido de Gastos de Funcionamiento Aportaciones del Sistema de Capitalización Individual		1,254.56	0.00		
04376 29/12/2022 D 00084 00084	Presupuesto de Egresos Comprometido de Gastos de Funcionamiento Aportaciones del Sistema de Capitalización Individual		0.00	1,254.56		
04377 29/12/2022 D 00084 00084	Presupuesto de Egresos Comprometido de Gastos de Funcionamiento Aportaciones del Sistema de Capitalización Individual		0.00	1,254.56		
04378 29/12/2022 D 00084 00084	Presupuesto de Egresos Comprometido de Gastos de Funcionamiento Aportaciones del Sistema de Capitalización Individual		0.00	1,254.56		
	TOTAL:		3,763.68	3,763.68		
8241 M00108000 01030903010125010 2 1415	Aportaciones para financiar los gastos generales de administración del ISSEMYM	0.00	1,780.08	1,780.08	0.00	
REN. FECHA TIPO N.POL. REF	CONCEPTO		DEBE	HABER		
04383 29/12/2022 D 00084 00084	Presupuesto de Egresos Comprometido de Gastos de Funcionamiento Aportaciones para financiar los gastos generales de administración del ISSEMYM		0.00	593.36		
04384 29/12/2022 D 00084 00084	Presupuesto de Egresos Comprometido de Gastos de Funcionamiento Aportaciones para financiar los gastos generales de administración del ISSEMYM		0.00	593.36		
04379 29/12/2022 D 00084 00084	Presupuesto de Egresos Comprometido de Gastos de Funcionamiento Aportaciones para financiar los gastos generales de administración del ISSEMYM		593.36	0.00		
04380 29/12/2022 D 00084 00084	Presupuesto de Egresos Comprometido de Gastos de Funcionamiento Aportaciones para financiar los gastos generales de administración del ISSEMYM		593.36	0.00		
04381 29/12/2022 D 00084 00084	Presupuesto de Egresos Comprometido de Gastos de Funcionamiento Aportaciones para financiar los gastos generales de administración del ISSEMYM		593.36	0.00		
04382 29/12/2022 D 00084 00084	Presupuesto de Egresos Comprometido de Gastos de Funcionamiento Aportaciones para financiar los gastos generales de administración del ISSEMYM		0.00	593.36		
	TOTAL:		1,780.08	1,780.08		
8241 M00108000 01030903010125010 2 1416	Aportaciones para riesgo de trabajo	0.00	8,392.02	8,392.02	0.00	
REN. FECHA TIPO N.POL. REF	CONCEPTO		DEBE	HABER		
04385 29/12/2022 D 00084 00084	Presupuesto de Egresos Comprometido de Gastos de Funcionamiento Aportaciones para riesgo de trabajo		2,797.34	0.00		
04386 29/12/2022 D 00084 00084	Presupuesto de Egresos Comprometido de Gastos de Funcionamiento Aportaciones para riesgo de trabajo		2,797.34	0.00		
04387 29/12/2022 D 00084 00084	Presupuesto de Egresos Comprometido de Gastos de Funcionamiento Aportaciones para riesgo de trabajo		2,797.34	0.00		
04388 29/12/2022 D 00084 00084	Presupuesto de Egresos Comprometido de Gastos de Funcionamiento Aportaciones para riesgo de trabajo		0.00	2,797.34		
04389 29/12/2022 D 00084 00084	Presupuesto de Egresos Comprometido de Gastos de Funcionamiento Aportaciones para riesgo de trabajo		0.00	2,797.34		
04390 29/12/2022 D 00084 00084	Presupuesto de Egresos Comprometido de Gastos de Funcionamiento Aportaciones para riesgo de trabajo		0.00	2,797.34		
	TOTAL:		8,392.02	8,392.02		
8241 M00155000 01030501010515010 1 1131	Sueldo base	0.00	37,196.00	37,196.00	0.00	
REN. FECHA TIPO N.POL. REF	CONCEPTO		DEBE	HABER		
01013 29/12/2022 D 00001 00001	Presupuesto de Egresos Comprometido de Gastos de Funcionamiento Sueldo base		0.00	18,598.00		
01010 29/12/2022 D 00001 00001	Presupuesto de Egresos Comprometido de Gastos de Funcionamiento Sueldo base		18,598.00	0.00		
01003 29/12/2022 D 00004 00004	Presupuesto de Egresos Comprometido de Gastos de Funcionamiento Sueldo base		18,598.00	0.00		
01008 29/12/2022 D 00004 00004	Presupuesto de Egresos Comprometido de Gastos de Funcionamiento Sueldo base		0.00	18,598.00		
	TOTAL:		37,196.00	37,196.00		
8241 M00155000 01030501010515010 1 1321	Prima vacacional	0.00	27,498.43	27,498.43	0.00	
REN. FECHA TIPO N.POL. REF	CONCEPTO		DEBE	HABER		
00215 29/12/2022 D 00009 00009	Presupuesto de Egresos Comprometido de Gastos de Funcionamiento Prima vacacional		0.00	27,498.43		
00212 29/12/2022 D 00009 00009	Presupuesto de Egresos Comprometido de Gastos de Funcionamiento Prima vacacional		27,498.43	0.00		
	TOTAL:		27,498.43	27,498.43		
8241 M00155000 01030501010515010 1 1322	Aguinaldo	0.00	47,823.37	47,823.37	0.00	
REN. FECHA TIPO N.POL. REF	CONCEPTO		DEBE	HABER		
00212 29/12/2022 D 00008 00008	Presupuesto de Egresos Comprometido de Gastos de Funcionamiento Aguinaldo		47,823.37	0.00		
00215 29/12/2022 D 00008 00008	Presupuesto de Egresos Comprometido de Gastos de Funcionamiento Aguinaldo		0.00	47,823.37		
	TOTAL:		47,823.37	47,823.37		
8241 M00155000 01030501010515010 1 1344	Compensación por retabulación	0.00	24,231.58	24,231.58	0.00	
REN. FECHA TIPO N.POL. REF	CONCEPTO		DEBE	HABER		
01017 29/12/2022 D 00001 00001	Presupuesto de Egresos Comprometido de Gastos de Funcionamiento Compensación por retabulación		12,115.79	0.00		

Cuenta Pública 2022
Anexo al Estado de Situación Financiera
(Cifras en Pesos)

MUNICIPIO TENANCINGO 0058 **DEL 1 DE ENERO AL 31 DE DICIEMBRE DE 2022**

Cuenta (3)	Concepto (4)	Saldo Inicial (5)	Debe (6)	Haber (7)	Saldo Final (8)	Fecha de Antigüedad (9)
01020 29/12/2022 D 00001 00001	Presupuesto de Egresos Comprometido de Gastos de Funcionamiento Compensación por retabulación		0.00	12,115.79		
01013 29/12/2022 D 00004 00004	Presupuesto de Egresos Comprometido de Gastos de Funcionamiento Compensación por retabulación		0.00	12,115.79		
01010 29/12/2022 D 00004 00004	Presupuesto de Egresos Comprometido de Gastos de Funcionamiento Compensación por retabulación		12,115.79	0.00		
	TOTAL:		24,231.58	24,231.58		
8241 M00155000 010305010105150101 1412	Aportaciones de servicio de salud	0.00	-5,861.20	-5,861.20	0.00	
REN. FECHA TIPO N.POL. REF	CONCEPTO		DEBE	HABER		
01055 29/12/2022 D 00007 00007	Presupuesto de Egresos Comprometido de Gastos de Funcionamiento Aportaciones de servicio de salud		0.00	3,719.60		
01052 29/12/2022 D 00007 00007	Presupuesto de Egresos Comprometido de Gastos de Funcionamiento Aportaciones de servicio de salud		3,719.60	0.00		
04541 29/12/2022 D 00084 00084	Presupuesto de Egresos Comprometido de Gastos de Funcionamiento Aportaciones de servicio de salud		-3,193.60	0.00		
04542 29/12/2022 D 00084 00084	Presupuesto de Egresos Comprometido de Gastos de Funcionamiento Aportaciones de servicio de salud		-3,193.60	0.00		
04543 29/12/2022 D 00084 00084	Presupuesto de Egresos Comprometido de Gastos de Funcionamiento Aportaciones de servicio de salud		-3,193.60	0.00		
04544 29/12/2022 D 00084 00084	Presupuesto de Egresos Comprometido de Gastos de Funcionamiento Aportaciones de servicio de salud		0.00	-3,193.60		
04545 29/12/2022 D 00084 00084	Presupuesto de Egresos Comprometido de Gastos de Funcionamiento Aportaciones de servicio de salud		0.00	-3,193.60		
04546 29/12/2022 D 00084 00084	Presupuesto de Egresos Comprometido de Gastos de Funcionamiento Aportaciones de servicio de salud		0.00	-3,193.60		
	TOTAL:		-5,861.20	-5,861.20		
8241 M00155000 010305010105150101 1413	Aportaciones al fondo del sistema solidario de reparto	0.00	-4,349.02	-4,349.02	0.00	
REN. FECHA TIPO N.POL. REF	CONCEPTO		DEBE	HABER		
01059 29/12/2022 D 00007 00007	Presupuesto de Egresos Comprometido de Gastos de Funcionamiento Aportaciones al fondo del sistema solidario de reparto		2,759.96	0.00		
01062 29/12/2022 D 00007 00007	Presupuesto de Egresos Comprometido de Gastos de Funcionamiento Aportaciones al fondo del sistema solidario de reparto		0.00	2,759.96		
04551 29/12/2022 D 00084 00084	Presupuesto de Egresos Comprometido de Gastos de Funcionamiento Aportaciones al fondo del sistema solidario de reparto		0.00	-2,369.66		
04552 29/12/2022 D 00084 00084	Presupuesto de Egresos Comprometido de Gastos de Funcionamiento Aportaciones al fondo del sistema solidario de reparto		0.00	-2,369.66		
04547 29/12/2022 D 00084 00084	Presupuesto de Egresos Comprometido de Gastos de Funcionamiento Aportaciones al fondo del sistema solidario de reparto		-2,369.66	0.00		
04548 29/12/2022 D 00084 00084	Presupuesto de Egresos Comprometido de Gastos de Funcionamiento Aportaciones al fondo del sistema solidario de reparto		-2,369.66	0.00		
04549 29/12/2022 D 00084 00084	Presupuesto de Egresos Comprometido de Gastos de Funcionamiento Aportaciones al fondo del sistema solidario de reparto		-2,369.66	0.00		
04550 29/12/2022 D 00084 00084	Presupuesto de Egresos Comprometido de Gastos de Funcionamiento Aportaciones al fondo del sistema solidario de reparto		0.00	-2,369.66		
	TOTAL:		-4,349.02	-4,349.02		
8241 M00155000 010305010105150101 1414	Aportaciones del Sistema de Capitalización Individual	0.00	-198.68	-198.68	0.00	
REN. FECHA TIPO N.POL. REF	CONCEPTO		DEBE	HABER		
01066 29/12/2022 D 00007 00007	Presupuesto de Egresos Comprometido de Gastos de Funcionamiento Aportaciones del Sistema de Capitalización Individual		245.32	0.00		
01069 29/12/2022 D 00007 00007	Presupuesto de Egresos Comprometido de Gastos de Funcionamiento Aportaciones del Sistema de Capitalización Individual		0.00	245.32		
04553 29/12/2022 D 00084 00084	Presupuesto de Egresos Comprometido de Gastos de Funcionamiento Aportaciones del Sistema de Capitalización Individual		-148.00	0.00		
04554 29/12/2022 D 00084 00084	Presupuesto de Egresos Comprometido de Gastos de Funcionamiento Aportaciones del Sistema de Capitalización Individual		-148.00	0.00		
04555 29/12/2022 D 00084 00084	Presupuesto de Egresos Comprometido de Gastos de Funcionamiento Aportaciones del Sistema de Capitalización Individual		-148.00	0.00		
04556 29/12/2022 D 00084 00084	Presupuesto de Egresos Comprometido de Gastos de Funcionamiento Aportaciones del Sistema de Capitalización Individual		0.00	-148.00		
04557 29/12/2022 D 00084 00084	Presupuesto de Egresos Comprometido de Gastos de Funcionamiento Aportaciones del Sistema de Capitalización Individual		0.00	-148.00		
04558 29/12/2022 D 00084 00084	Presupuesto de Egresos Comprometido de Gastos de Funcionamiento Aportaciones del Sistema de Capitalización Individual		0.00	-148.00		
	TOTAL:		-198.68	-198.68		
8241 M00155000 010305010105150101 1415	Aportaciones para financiar los gastos generales de administración del ISSEMYM	0.00	-512.86	-512.86	0.00	
REN. FECHA TIPO N.POL. REF	CONCEPTO		DEBE	HABER		
01073 29/12/2022 D 00007 00007	Presupuesto de Egresos Comprometido de Gastos de Funcionamiento Aportaciones para financiar los gastos generales de administración del ISSEMYM		325.46	0.00		
01076 29/12/2022 D 00007 00007	Presupuesto de Egresos Comprometido de Gastos de Funcionamiento Aportaciones para financiar los gastos generales de administración del ISSEMYM		0.00	325.46		
04559 29/12/2022 D 00084 00084	Presupuesto de Egresos Comprometido de Gastos de Funcionamiento Aportaciones para financiar los gastos generales de administración del ISSEMYM		-279.44	0.00		
04560 29/12/2022 D 00084 00084	Presupuesto de Egresos Comprometido de Gastos de Funcionamiento Aportaciones para financiar los gastos generales de administración del ISSEMYM		-279.44	0.00		

Tenancingo
Estado de México
2022 • 2024

Cuenta Pública 2022
Anexo al Estado de Situación Financiera
(Cifras en Pesos)

MUNICIPIO TENANCINGO 0058 **DEL 1 DE ENERO AL 31 DE DICIEMBRE DE 2022**

Cuenta (3)					Concepto (4)	Saldo Inicial (5)	Debe (6)	Haber (7)	Saldo Final (8)	Fecha de Antigüedad (9)
04561	29/12/2022	D	00084	00084	Presupuesto de Egresos Comprometido de Gastos de Funcionamiento Aportaciones para financiar los gastos generales de administración del ISSEMYM		-279.44	0.00		
04562	29/12/2022	D	00084	00084	Presupuesto de Egresos Comprometido de Gastos de Funcionamiento Aportaciones para financiar los gastos generales de administración del ISSEMYM		0.00	-279.44		
04563	29/12/2022	D	00084	00084	Presupuesto de Egresos Comprometido de Gastos de Funcionamiento Aportaciones para financiar los gastos generales de administración del ISSEMYM		0.00	-279.44		
04564	29/12/2022	D	00084	00084	Presupuesto de Egresos Comprometido de Gastos de Funcionamiento Aportaciones para financiar los gastos generales de administración del ISSEMYM		0.00	-279.44		
					TOTAL:		-512.86	-512.86		
8241	**M00155000**	**01030501010515010l**		**1416**	**Aportaciones para riesgo de trabajo**	0.00	-2,417.74	-2,417.74	0.00	
REN.	**FECHA**	**TIPO**	**N.POL.**	**REF**	**CONCEPTO**		**DEBE**	**HABER**		
01080	29/12/2022	D	00007	00007	Presupuesto de Egresos Comprometido de Gastos de Funcionamiento Aportaciones para riesgo de trabajo		1,534.34	0.00		
01083	29/12/2022	D	00007	00007	Presupuesto de Egresos Comprometido de Gastos de Funcionamiento Aportaciones para riesgo de trabajo		0.00	1,534.34		
04585	29/12/2022	D	00084	00084	Presupuesto de Egresos Comprometido de Gastos de Funcionamiento Aportaciones para riesgo de trabajo		-1,317.36	0.00		
04566	29/12/2022	D	00084	00084	Presupuesto de Egresos Comprometido de Gastos de Funcionamiento Aportaciones para riesgo de trabajo		-1,317.36	0.00		
04567	29/12/2022	D	00084	00084	Presupuesto de Egresos Comprometido de Gastos de Funcionamiento Aportaciones para riesgo de trabajo		-1,317.36	0.00		
04568	29/12/2022	D	00084	00084	Presupuesto de Egresos Comprometido de Gastos de Funcionamiento Aportaciones para riesgo de trabajo		0.00	-1,317.36		
04569	29/12/2022	D	00084	00084	Presupuesto de Egresos Comprometido de Gastos de Funcionamiento Aportaciones para riesgo de trabajo		0.00	-1,317.36		
04570	29/12/2022	D	00084	00084	Presupuesto de Egresos Comprometido de Gastos de Funcionamiento Aportaciones para riesgo de trabajo		0.00	-1,317.36		
					TOTAL:		-2,417.74	-2,417.74		
8241	**M00155000**	**01030501010515010l**		**1712**	**Estímulos por puntualidad y asistencia**	0.00	3,380.00	3,380.00	0.00	
REN.	**FECHA**	**TIPO**	**N.POL.**	**REF**	**CONCEPTO**		**DEBE**	**HABER**		
01024	29/12/2022	D	00001	00001	Presupuesto de Egresos Comprometido de Gastos de Funcionamiento Estímulos por puntualidad y asistencia		1,690.00	0.00		
01027	29/12/2022	D	00001	00001	Presupuesto de Egresos Comprometido de Gastos de Funcionamiento Estímulos por puntualidad y asistencia		0.00	1,690.00		
01017	29/12/2022	D	00004	00004	Presupuesto de Egresos Comprometido de Gastos de Funcionamiento Estímulos por puntualidad y asistencia		1,690.00	0.00		
01020	29/12/2022	D	00004	00004	Presupuesto de Egresos Comprometido de Gastos de Funcionamiento Estímulos por puntualidad y asistencia		0.00	1,690.00		
					TOTAL:		3,380.00	3,380.00		
8241	**M00155000**	**01030501010525010l**		**1412**	**Aportaciones de servicio de salud**	0.00	9,580.80	9,580.80	0.00	
REN.	**FECHA**	**TIPO**	**N.POL.**	**REF**	**CONCEPTO**		**DEBE**	**HABER**		
04571	29/12/2022	D	00084	00084	Presupuesto de Egresos Comprometido de Gastos de Funcionamiento Aportaciones de servicio de salud		3,193.60	0.00		
04572	29/12/2022	D	00084	00084	Presupuesto de Egresos Comprometido de Gastos de Funcionamiento Aportaciones de servicio de salud		3,193.60	0.00		
04573	29/12/2022	D	00084	00084	Presupuesto de Egresos Comprometido de Gastos de Funcionamiento Aportaciones de servicio de salud		3,193.60	0.00		
04574	29/12/2022	D	00084	00084	Presupuesto de Egresos Comprometido de Gastos de Funcionamiento Aportaciones de servicio de salud		0.00	3,193.60		
04575	29/12/2022	D	00084	00084	Presupuesto de Egresos Comprometido de Gastos de Funcionamiento Aportaciones de servicio de salud		0.00	3,193.60		
04576	29/12/2022	D	00084	00084	Presupuesto de Egresos Comprometido de Gastos de Funcionamiento Aportaciones de servicio de salud		0.00	3,193.60		
					TOTAL:		9,580.80	9,580.80		
8241	**M00155000**	**01030501010525010l**		**1413**	**Aportaciones al fondo del sistema solidario de reparto**	0.00	7,108.98	7,108.98	0.00	
REN.	**FECHA**	**TIPO**	**N.POL.**	**REF**	**CONCEPTO**		**DEBE**	**HABER**		
04579	29/12/2022	D	00084	00084	Presupuesto de Egresos Comprometido de Gastos de Funcionamiento Aportaciones al fondo del sistema solidario de reparto		2,369.66	0.00		
04580	29/12/2022	D	00084	00084	Presupuesto de Egresos Comprometido de Gastos de Funcionamiento Aportaciones al fondo del sistema solidario de reparto		0.00	2,369.66		
04581	29/12/2022	D	00084	00084	Presupuesto de Egresos Comprometido de Gastos de Funcionamiento Aportaciones al fondo del sistema solidario de reparto		0.00	2,369.66		
04582	29/12/2022	D	00084	00084	Presupuesto de Egresos Comprometido de Gastos de Funcionamiento Aportaciones al fondo del sistema solidario de reparto		0.00	2,369.66		
04577	29/12/2022	D	00084	00084	Presupuesto de Egresos Comprometido de Gastos de Funcionamiento Aportaciones al fondo del sistema solidario de reparto		2,369.66	0.00		
04578	29/12/2022	D	00084	00084	Presupuesto de Egresos Comprometido de Gastos de Funcionamiento Aportaciones al fondo del sistema solidario de reparto		2,369.66	0.00		
					TOTAL:		7,108.98	7,108.98		
8241	**M00155000**	**01030501010525010l**		**1414**	**Aportaciones del Sistema de Capitalización Individual**	0.00	444.00	444.00	0.00	
REN.	**FECHA**	**TIPO**	**N.POL.**	**REF**	**CONCEPTO**		**DEBE**	**HABER**		
04583	29/12/2022	D	00084	00084	Presupuesto de Egresos Comprometido de Gastos de Funcionamiento Aportaciones del Sistema de Capitalización Individual		148.00	0.00		
04584	29/12/2022	D	00084	00084	Presupuesto de Egresos Comprometido de Gastos de Funcionamiento Aportaciones del Sistema de Capitalización Individual		148.00	0.00		
04585	29/12/2022	D	00084	00084	Presupuesto de Egresos Comprometido de Gastos de Funcionamiento Aportaciones del Sistema de Capitalización Individual		148.00	0.00		

Cuenta (3)					Concepto (4)	Saldo Inicial (5)	Debe (6)	Haber (7)	Saldo Final (8)	Fecha de Antigüedad (9)
04586	29/12/2022	D	00084	00084	Presupuesto de Egresos Comprometido de Gastos de Funcionamiento Aportaciones del Sistema de Capitalización Individual		0.00	148.00		
04587	29/12/2022	D	00084	00084	Presupuesto de Egresos Comprometido de Gastos de Funcionamiento Aportaciones del Sistema de Capitalización Individual		0.00	148.00		
04588	29/12/2022	D	00084	00084	Presupuesto de Egresos Comprometido de Gastos de Funcionamiento Aportaciones del Sistema de Capitalización Individual		0.00	148.00		
					TOTAL:		444.00	444.00		
8241 M00155000 010305010105250102 1415					Aportaciones para financiar los gastos generales de administración del ISSEMYM	0.00	838.32	838.32	0.00	
REN.	FECHA	TIPO	N.POL.	REF	CONCEPTO		DEBE	HABER		
04593	29/12/2022	D	00084	00084	Presupuesto de Egresos Comprometido de Gastos de Funcionamiento Aportaciones para financiar los gastos generales de administración del ISSEMYM		0.00	279.44		
04594	29/12/2022	D	00084	00084	Presupuesto de Egresos Comprometido de Gastos de Funcionamiento Aportaciones para financiar los gastos generales de administración del ISSEMYM		0.00	279.44		
04589	29/12/2022	D	00084	00084	Presupuesto de Egresos Comprometido de Gastos de Funcionamiento Aportaciones para financiar los gastos generales de administración del ISSEMYM		279.44	0.00		
04590	29/12/2022	D	00084	00084	Presupuesto de Egresos Comprometido de Gastos de Funcionamiento Aportaciones para financiar los gastos generales de administración del ISSEMYM		279.44	0.00		
04591	29/12/2022	D	00084	00084	Presupuesto de Egresos Comprometido de Gastos de Funcionamiento Aportaciones para financiar los gastos generales de administración del ISSEMYM		279.44	0.00		
04592	29/12/2022	D	00084	00084	Presupuesto de Egresos Comprometido de Gastos de Funcionamiento Aportaciones para financiar los gastos generales de administración del ISSEMYM		0.00	279.44		
					TOTAL:		838.32	838.32		
8241 M00155000 010305010105250102 1416					Aportaciones para riesgo de trabajo	0.00	3,952.08	3,952.08	0.00	
REN.	FECHA	TIPO	N.POL.	REF	CONCEPTO		DEBE	HABER		
04595	29/12/2022	D	00084	00084	Presupuesto de Egresos Comprometido de Gastos de Funcionamiento Aportaciones para riesgo de trabajo		1,317.36	0.00		
04596	29/12/2022	D	00084	00084	Presupuesto de Egresos Comprometido de Gastos de Funcionamiento Aportaciones para riesgo de trabajo		1,317.36	0.00		
04597	29/12/2022	D	00084	00084	Presupuesto de Egresos Comprometido de Gastos de Funcionamiento Aportaciones para riesgo de trabajo		1,317.36	0.00		
04598	29/12/2022	D	00084	00084	Presupuesto de Egresos Comprometido de Gastos de Funcionamiento Aportaciones para riesgo de trabajo		0.00	1,317.36		
04599	29/12/2022	D	00084	00084	Presupuesto de Egresos Comprometido de Gastos de Funcionamiento Aportaciones para riesgo de trabajo		0.00	1,317.36		
04600	29/12/2022	D	00084	00084	Presupuesto de Egresos Comprometido de Gastos de Funcionamiento Aportaciones para riesgo de trabajo		0.00	1,317.36		
					TOTAL:		3,952.08	3,952.08		
8241 M00163000 010309030101150101 1131					Sueldo base	0.00	31,822.28	31,822.28	0.00	
REN.	FECHA	TIPO	N.POL.	REF	CONCEPTO		DEBE	HABER		
01034	29/12/2022	D	00001	00001	Presupuesto de Egresos Comprometido de Gastos de Funcionamiento Sueldo base		0.00	15,911.14		
01027	29/12/2022	D	00004	00004	Presupuesto de Egresos Comprometido de Gastos de Funcionamiento Sueldo base		0.00	15,911.14		
01031	29/12/2022	D	00001	00001	Presupuesto de Egresos Comprometido de Gastos de Funcionamiento Sueldo base		15,911.14	0.00		
01024	29/12/2022	D	00004	00004	Presupuesto de Egresos Comprometido de Gastos de Funcionamiento Sueldo base		15,911.14	0.00		
					TOTAL:		31,822.28	31,822.28		
8241 M00163000 010309030101150101 1311					Prima por años de servicio	0.00	1,320.00	1,320.00	0.00	
REN.	FECHA	TIPO	N.POL.	REF	CONCEPTO		DEBE	HABER		
01048	29/12/2022	D	00004	00004	Presupuesto de Egresos Comprometido de Gastos de Funcionamiento Prima por años de servicio		0.00	660.00		
01045	29/12/2022	D	00004	00004	Presupuesto de Egresos Comprometido de Gastos de Funcionamiento Prima por años de servicio		660.00	0.00		
01052	29/12/2022	D	00001	00001	Presupuesto de Egresos Comprometido de Gastos de Funcionamiento Prima por años de servicio		660.00	0.00		
01055	29/12/2022	D	00001	00001	Presupuesto de Egresos Comprometido de Gastos de Funcionamiento Prima por años de servicio		0.00	660.00		
					TOTAL:		1,320.00	1,320.00		
8241 M00163000 010309030101150101 1321					Prima vacacional	0.00	24,076.07	24,076.07	0.00	
REN.	FECHA	TIPO	N.POL.	REF	CONCEPTO		DEBE	HABER		
00222	29/12/2022	D	00009	00009	Presupuesto de Egresos Comprometido de Gastos de Funcionamiento Prima vacacional		0.00	24,076.07		
00219	29/12/2022	D	00009	00009	Presupuesto de Egresos Comprometido de Gastos de Funcionamiento Prima vacacional		24,076.07	0.00		
					TOTAL:		24,076.07	24,076.07		
8241 M00163000 010309030101150101 1322					Aguinaldo	0.00	62,894.07	62,894.07	0.00	
REN.	FECHA	TIPO	N.POL.	REF	CONCEPTO		DEBE	HABER		
00219	29/12/2022	D	00008	00008	Presupuesto de Egresos Comprometido de Gastos de Funcionamiento Aguinaldo		62,894.07	0.00		
00222	29/12/2022	D	00008	00008	Presupuesto de Egresos Comprometido de Gastos de Funcionamiento Aguinaldo		0.00	62,894.07		
					TOTAL:		62,894.07	62,894.07		
8241 M00163000 010309030101150101 1344					Compensación por retabulación	0.00	17,054.00	17,054.00	0.00	
REN.	FECHA	TIPO	N.POL.	REF	CONCEPTO		DEBE	HABER		

Cuenta (3)					Concepto (4)	Saldo Inicial (5)	Debe (6)	Haber (7)	Saldo Final (8)	Fecha de Antigüedad (9)
01052	29/12/2022	D	00004	00004	Presupuesto de Egresos Comprometido de Gastos de Funcionamiento Compensación por retabulación		8,527.00	0.00		
01055	29/12/2022	D	00004	00004	Presupuesto de Egresos Comprometido de Gastos de Funcionamiento Compensación por retabulación		0.00	8,527.00		
01059	29/12/2022	D	00001	00001	Presupuesto de Egresos Comprometido de Gastos de Funcionamiento Compensación por retabulación		8,527.00	0.00		
01062	29/12/2022	D	00001	00001	Presupuesto de Egresos Comprometido de Gastos de Funcionamiento Compensación por retabulación		0.00	8,527.00		
					TOTAL:		17,054.00	17,054.00		
8241 M00163000 0103090301011501O1 1345					Gratificación	0.00	1,781.80	1,781.80	0.00	
REN.	FECHA	TIPO	N.POL.	REF	CONCEPTO		DEBE	HABER		
01031	29/12/2022	D	00004	00004	Presupuesto de Egresos Comprometido de Gastos de Funcionamiento Gratificación		890.90	0.00		
01041	29/12/2022	D	00001	00001	Presupuesto de Egresos Comprometido de Gastos de Funcionamiento Gratificación		0.00	890.90		
01034	29/12/2022	D	00004	00004	Presupuesto de Egresos Comprometido de Gastos de Funcionamiento Gratificación		0.00	890.90		
01038	29/12/2022	D	00001	00001	Presupuesto de Egresos Comprometido de Gastos de Funcionamiento Gratificación		890.90	0.00		
					TOTAL:		1,781.80	1,781.80		
8241 M00163000 0103090301011501O1 1412					Aportaciones de servicio de salud	0.00	-6,840.80	-6,840.80	0.00	
REN.	FECHA	TIPO	N.POL.	REF	CONCEPTO		DEBE	HABER		
01087	29/12/2022	D	00007	00007	Presupuesto de Egresos Comprometido de Gastos de Funcionamiento Aportaciones de servicio de salud		3,420.40	0.00		
01090	29/12/2022	D	00007	00007	Presupuesto de Egresos Comprometido de Gastos de Funcionamiento Aportaciones de servicio de salud		0.00	3,420.40		
04751	29/12/2022	D	00084	00084	Presupuesto de Egresos Comprometido de Gastos de Funcionamiento Aportaciones de servicio de salud		-3,420.40	0.00		
04752	29/12/2022	D	00084	00084	Presupuesto de Egresos Comprometido de Gastos de Funcionamiento Aportaciones de servicio de salud		-3,420.40	0.00		
04753	29/12/2022	D	00084	00084	Presupuesto de Egresos Comprometido de Gastos de Funcionamiento Aportaciones de servicio de salud		-3,420.40	0.00		
04754	29/12/2022	D	00084	00084	Presupuesto de Egresos Comprometido de Gastos de Funcionamiento Aportaciones de servicio de salud		0.00	-3,420.40		
04755	29/12/2022	D	00084	00084	Presupuesto de Egresos Comprometido de Gastos de Funcionamiento Aportaciones de servicio de salud		0.00	-3,420.40		
04756	29/12/2022	D	00084	00084	Presupuesto de Egresos Comprometido de Gastos de Funcionamiento Aportaciones de servicio de salud		0.00	-3,420.40		
					TOTAL:		-6,840.80	-6,840.80		
8241 M00163000 0103090301011501O1 1413					Aportaciones al fondo del sistema solidario de reparto	0.00	-5,075.88	-5,075.88	0.00	
REN.	FECHA	TIPO	N.POL.	REF	CONCEPTO		DEBE	HABER		
01094	29/12/2022	D	00007	00007	Presupuesto de Egresos Comprometido de Gastos de Funcionamiento Aportaciones al fondo del sistema solidario de reparto		2,537.94	0.00		
01097	29/12/2022	D	00007	00007	Presupuesto de Egresos Comprometido de Gastos de Funcionamiento Aportaciones al fondo del sistema solidario de reparto		0.00	2,537.94		
04761	29/12/2022	D	00084	00084	Presupuesto de Egresos Comprometido de Gastos de Funcionamiento Aportaciones al fondo del sistema solidario de reparto		0.00	-2,537.94		
04762	29/12/2022	D	00084	00084	Presupuesto de Egresos Comprometido de Gastos de Funcionamiento Aportaciones al fondo del sistema solidario de reparto		0.00	-2,537.94		
04757	29/12/2022	D	00084	00084	Presupuesto de Egresos Comprometido de Gastos de Funcionamiento Aportaciones al fondo del sistema solidario de reparto		-2,537.94	0.00		
04758	29/12/2022	D	00084	00084	Presupuesto de Egresos Comprometido de Gastos de Funcionamiento Aportaciones al fondo del sistema solidario de reparto		-2,537.94	0.00		
04759	29/12/2022	D	00084	00084	Presupuesto de Egresos Comprometido de Gastos de Funcionamiento Aportaciones al fondo del sistema solidario de reparto		-2,537.94	0.00		
04760	29/12/2022	D	00084	00084	Presupuesto de Egresos Comprometido de Gastos de Funcionamiento Aportaciones al fondo del sistema solidario de reparto		0.00	-2,537.94		
					TOTAL:		-5,075.88	-5,075.88		
8241 M00163000 0103090301011501O1 1414					Aportaciones del Sistema de Capitalización Individual	0.00	-1,265.56	-1,265.56	0.00	
REN.	FECHA	TIPO	N.POL.	REF	CONCEPTO		DEBE	HABER		
01101	29/12/2022	D	00007	00007	Presupuesto de Egresos Comprometido de Gastos de Funcionamiento Aportaciones del Sistema de Capitalización Individual		632.78	0.00		
01104	29/12/2022	D	00007	00007	Presupuesto de Egresos Comprometido de Gastos de Funcionamiento Aportaciones del Sistema de Capitalización Individual		0.00	632.78		
04763	29/12/2022	D	00084	00084	Presupuesto de Egresos Comprometido de Gastos de Funcionamiento Aportaciones del Sistema de Capitalización Individual		-632.78	0.00		
04764	29/12/2022	D	00084	00084	Presupuesto de Egresos Comprometido de Gastos de Funcionamiento Aportaciones del Sistema de Capitalización Individual		-632.78	0.00		
04765	29/12/2022	D	00084	00084	Presupuesto de Egresos Comprometido de Gastos de Funcionamiento Aportaciones del Sistema de Capitalización Individual		-632.78	0.00		
04766	29/12/2022	D	00084	00084	Presupuesto de Egresos Comprometido de Gastos de Funcionamiento Aportaciones del Sistema de Capitalización Individual		0.00	-632.78		
04767	29/12/2022	D	00084	00084	Presupuesto de Egresos Comprometido de Gastos de Funcionamiento Aportaciones del Sistema de Capitalización Individual		0.00	-632.78		
04768	29/12/2022	D	00084	00084	Presupuesto de Egresos Comprometido de Gastos de Funcionamiento Aportaciones del Sistema de Capitalización Individual		0.00	-632.78		
					TOTAL:		-1,265.56	-1,265.56		

Tenancingo
Estado de México
2022-2024

Cuenta Pública 2022
Anexo al Estado de Situación Financiera
(Cifras en Pesos)

MUNICIPIO TENANCINGO 0058 — **DEL 1 DE ENERO AL 31 DE DICIEMBRE DE 2022**

Cuenta (3)	Concepto (4)	Saldo Inicial (5)	Debe (6)	Haber (7)	Saldo Final (8)	Fecha de Antigüedad (9)
8241 M00163000 0103090301011501O1 1415	Aportaciones para financiar los gastos generales de administración del ISSEMYM	0.00	-598.56	-598.56	0.00	
REN. FECHA TIPO N.POL. REF	CONCEPTO		DEBE	HABER		
01108 29/12/2022 D 00007 00007	Presupuesto de Egresos Comprometido de Gastos de Funcionamiento Aportaciones para financiar los gastos generales de administración del ISSEMYM		299.28	0.00		
01111 29/12/2022 D 00007 00007	Presupuesto de Egresos Comprometido de Gastos de Funcionamiento Aportaciones para financiar los gastos generales de administración del ISSEMYM		0.00	299.28		
04769 29/12/2022 D 00084 00084	Presupuesto de Egresos Comprometido de Gastos de Funcionamiento Aportaciones para financiar los gastos generales de administración del ISSEMYM		-299.28	0.00		
04770 29/12/2022 D 00084 00084	Presupuesto de Egresos Comprometido de Gastos de Funcionamiento Aportaciones para financiar los gastos generales de administración del ISSEMYM		-299.28	0.00		
04771 29/12/2022 D 00084 00084	Presupuesto de Egresos Comprometido de Gastos de Funcionamiento Aportaciones para financiar los gastos generales de administración del ISSEMYM		-299.28	0.00		
04772 29/12/2022 D 00084 00084	Presupuesto de Egresos Comprometido de Gastos de Funcionamiento Aportaciones para financiar los gastos generales de administración del ISSEMYM		0.00	-299.28		
04773 29/12/2022 D 00084 00084	Presupuesto de Egresos Comprometido de Gastos de Funcionamiento Aportaciones para financiar los gastos generales de administración del ISSEMYM		0.00	-299.28		
04774 29/12/2022 D 00084 00084	Presupuesto de Egresos Comprometido de Gastos de Funcionamiento Aportaciones para financiar los gastos generales de administración del ISSEMYM		0.00	-299.28		
	TOTAL:		-598.56	-598.56		
8241 M00163000 0103090301011501O1 1416	Aportaciones para riesgo de trabajo	0.00	-2,821.84	-2,821.84	0.00	
REN. FECHA TIPO N.POL. REF	CONCEPTO		DEBE	HABER		
01115 29/12/2022 D 00007 00007	Presupuesto de Egresos Comprometido de Gastos de Funcionamiento Aportaciones para riesgo de trabajo		1,410.92	0.00		
01116 29/12/2022 D 00007 00007	Presupuesto de Egresos Comprometido de Gastos de Funcionamiento Aportaciones para riesgo de trabajo		0.00	1,410.92		
04775 29/12/2022 D 00084 00084	Presupuesto de Egresos Comprometido de Gastos de Funcionamiento Aportaciones para riesgo de trabajo		-1,410.92	0.00		
04776 29/12/2022 D 00084 00084	Presupuesto de Egresos Comprometido de Gastos de Funcionamiento Aportaciones para riesgo de trabajo		-1,410.92	0.00		
04777 29/12/2022 D 00084 00084	Presupuesto de Egresos Comprometido de Gastos de Funcionamiento Aportaciones para riesgo de trabajo		-1,410.92	0.00		
04778 29/12/2022 D 00084 00084	Presupuesto de Egresos Comprometido de Gastos de Funcionamiento Aportaciones para riesgo de trabajo		0.00	-1,410.92		
04779 29/12/2022 D 00084 00084	Presupuesto de Egresos Comprometido de Gastos de Funcionamiento Aportaciones para riesgo de trabajo		0.00	-1,410.92		
04780 29/12/2022 D 00084 00084	Presupuesto de Egresos Comprometido de Gastos de Funcionamiento Aportaciones para riesgo de trabajo		0.00	-1,410.92		
	TOTAL:		-2,821.84	-2,821.84		
8241 M00163000 0103090301011501O1 1595	Despensa	0.00	600.00	600.00	0.00	
REN. FECHA TIPO N.POL. REF	CONCEPTO		DEBE	HABER		
01045 29/12/2022 D 00001 00001	Presupuesto de Egresos Comprometido de Gastos de Funcionamiento Despensa		300.00	0.00		
01048 29/12/2022 D 00001 00001	Presupuesto de Egresos Comprometido de Gastos de Funcionamiento Despensa		0.00	300.00		
01038 29/12/2022 D 00004 00004	Presupuesto de Egresos Comprometido de Gastos de Funcionamiento Despensa		300.00	0.00		
01041 29/12/2022 D 00004 00004	Presupuesto de Egresos Comprometido de Gastos de Funcionamiento Despensa		0.00	300.00		
	TOTAL:		600.00	600.00		
8241 M00163000 0103090301012501O2 1412	Aportaciones de servicio de salud	0.00	10,261.20	10,261.20	0.00	
REN. FECHA TIPO N.POL. REF	CONCEPTO		DEBE	HABER		
04781 29/12/2022 D 00084 00084	Presupuesto de Egresos Comprometido de Gastos de Funcionamiento Aportaciones de servicio de salud		3,420.40	0.00		
04782 29/12/2022 D 00084 00084	Presupuesto de Egresos Comprometido de Gastos de Funcionamiento Aportaciones de servicio de salud		3,420.40	0.00		
04783 29/12/2022 D 00084 00084	Presupuesto de Egresos Comprometido de Gastos de Funcionamiento Aportaciones de servicio de salud		3,420.40	0.00		
04784 29/12/2022 D 00084 00084	Presupuesto de Egresos Comprometido de Gastos de Funcionamiento Aportaciones de servicio de salud		0.00	3,420.40		
04785 29/12/2022 D 00084 00084	Presupuesto de Egresos Comprometido de Gastos de Funcionamiento Aportaciones de servicio de salud		0.00	3,420.40		
04786 29/12/2022 D 00084 00084	Presupuesto de Egresos Comprometido de Gastos de Funcionamiento Aportaciones de servicio de salud		0.00	3,420.40		
	TOTAL:		10,261.20	10,261.20		
8241 M00163000 0103090301012501O2 1413	Aportaciones al fondo del sistema solidario de reparto	0.00	7,613.82	7,613.82	0.00	
REN. FECHA TIPO N.POL. REF	CONCEPTO		DEBE	HABER		
04789 29/12/2022 D 00084 00084	Presupuesto de Egresos Comprometido de Gastos de Funcionamiento Aportaciones al fondo del sistema solidario de reparto		2,537.94	0.00		
04790 29/12/2022 D 00084 00084	Presupuesto de Egresos Comprometido de Gastos de Funcionamiento Aportaciones al fondo del sistema solidario de reparto		0.00	2,537.94		
04791 29/12/2022 D 00084 00084	Presupuesto de Egresos Comprometido de Gastos de Funcionamiento Aportaciones al fondo del sistema solidario de reparto		0.00	2,537.94		
04792 29/12/2022 D 00084 00084	Presupuesto de Egresos Comprometido de Gastos de Funcionamiento Aportaciones al fondo del sistema solidario de reparto		0.00	2,537.94		
04787 29/12/2022 D 00084 00084	Presupuesto de Egresos Comprometido de Gastos de Funcionamiento Aportaciones al fondo del sistema solidario de reparto		2,537.94	0.00		
04788 29/12/2022 D 00084 00084	Presupuesto de Egresos Comprometido de Gastos de Funcionamiento Aportaciones al fondo del sistema solidario de reparto		2,537.94	0.00		

Cuenta (3)	Concepto (4)	Saldo Inicial (5)	Debe (6)	Haber (7)	Saldo Final (8)	Fecha de Antigüedad (9)
	TOTAL:		7,613.82	7,613.82		
8241 M00163000 010309030101250102 1414	Aportaciones del Sistema de Capitalización Individual	0.00	1,898.34	1,898.34	0.00	
REN. FECHA TIPO N.POL. REF	CONCEPTO		DEBE	HABER		
04793 29/12/2022 D 00084 00084	Presupuesto de Egresos Comprometido de Gastos de Funcionamiento Aportaciones del Sistema de Capitalización Individual		632.78	0.00		
04794 29/12/2022 D 00084 00084	Presupuesto de Egresos Comprometido de Gastos de Funcionamiento Aportaciones del Sistema de Capitalización Individual		632.78	0.00		
04795 29/12/2022 D 00084 00084	Presupuesto de Egresos Comprometido de Gastos de Funcionamiento Aportaciones del Sistema de Capitalización Individual		632.78	0.00		
04796 29/12/2022 D 00084 00084	Presupuesto de Egresos Comprometido de Gastos de Funcionamiento Aportaciones del Sistema de Capitalización Individual		0.00	632.78		
04797 29/12/2022 D 00084 00084	Presupuesto de Egresos Comprometido de Gastos de Funcionamiento Aportaciones del Sistema de Capitalización Individual		0.00	632.78		
04798 29/12/2022 D 00084 00084	Presupuesto de Egresos Comprometido de Gastos de Funcionamiento Aportaciones del Sistema de Capitalización Individual		0.00	632.78		
	TOTAL:		1,898.34	1,898.34		
8241 M00163000 010309030101250102 1415	Aportaciones para financiar los gastos generales de administración del ISSEMYM	0.00	897.84	897.84	0.00	
REN. FECHA TIPO N.POL. REF	CONCEPTO		DEBE	HABER		
04803 29/12/2022 D 00084 00084	Presupuesto de Egresos Comprometido de Gastos de Funcionamiento Aportaciones para financiar los gastos generales de administración del ISSEMYM		0.00	299.28		
04804 29/12/2022 D 00084 00084	Presupuesto de Egresos Comprometido de Gastos de Funcionamiento Aportaciones para financiar los gastos generales de administración del ISSEMYM		0.00	299.28		
04799 29/12/2022 D 00084 00084	Presupuesto de Egresos Comprometido de Gastos de Funcionamiento Aportaciones para financiar los gastos generales de administración del ISSEMYM		299.28	0.00		
04800 29/12/2022 D 00084 00084	Presupuesto de Egresos Comprometido de Gastos de Funcionamiento Aportaciones para financiar los gastos generales de administración del ISSEMYM		299.28	0.00		
04801 29/12/2022 D 00084 00084	Presupuesto de Egresos Comprometido de Gastos de Funcionamiento Aportaciones para financiar los gastos generales de administración del ISSEMYM		299.28	0.00		
04802 29/12/2022 D 00084 00084	Presupuesto de Egresos Comprometido de Gastos de Funcionamiento Aportaciones para financiar los gastos generales de administración del ISSEMYM		0.00	299.28		
	TOTAL:		897.84	897.84		
8241 M00163000 010309030101250102 1416	Aportaciones para riesgo de trabajo	0.00	4,232.76	4,232.76	0.00	
REN. FECHA TIPO N.POL. REF	CONCEPTO		DEBE	HABER		
04805 29/12/2022 D 00084 00084	Presupuesto de Egresos Comprometido de Gastos de Funcionamiento Aportaciones para riesgo de trabajo		1,410.92	0.00		
04806 29/12/2022 D 00084 00084	Presupuesto de Egresos Comprometido de Gastos de Funcionamiento Aportaciones para riesgo de trabajo		1,410.92	0.00		
04807 29/12/2022 D 00084 00084	Presupuesto de Egresos Comprometido de Gastos de Funcionamiento Aportaciones para riesgo de trabajo		1,410.92	0.00		
04808 29/12/2022 D 00084 00084	Presupuesto de Egresos Comprometido de Gastos de Funcionamiento Aportaciones para riesgo de trabajo		0.00	1,410.92		
04809 29/12/2022 D 00084 00084	Presupuesto de Egresos Comprometido de Gastos de Funcionamiento Aportaciones para riesgo de trabajo		0.00	1,410.92		
04810 29/12/2022 D 00084 00084	Presupuesto de Egresos Comprometido de Gastos de Funcionamiento Aportaciones para riesgo de trabajo		0.00	1,410.92		
	TOTAL:		4,232.76	4,232.76		
8241 N00132000 020206010101150101 1131	Sueldo base	0.00	193,657.04	193,657.04	0.00	
REN. FECHA TIPO N.POL. REF	CONCEPTO		DEBE	HABER		
01059 29/12/2022 D 00004 00004	Presupuesto de Egresos Comprometido de Gastos de Funcionamiento Sueldo base		96,736.00	0.00		
01062 29/12/2022 D 00004 00004	Presupuesto de Egresos Comprometido de Gastos de Funcionamiento Sueldo base		0.00	96,736.00		
01066 29/12/2022 D 00001 00001	Presupuesto de Egresos Comprometido de Gastos de Funcionamiento Sueldo base		96,921.04	0.00		
01069 29/12/2022 D 00001 00001	Presupuesto de Egresos Comprometido de Gastos de Funcionamiento Sueldo base		0.00	96,921.04		
	TOTAL:		193,657.04	193,657.04		
8241 N00132000 020206010101150101 1311	Prima por años de servicio	0.00	880.00	880.00	0.00	
REN. FECHA TIPO N.POL. REF	CONCEPTO		DEBE	HABER		
01083 29/12/2022 D 00004 00004	Presupuesto de Egresos Comprometido de Gastos de Funcionamiento Prima por años de servicio		0.00	440.00		
01080 29/12/2022 D 00004 00004	Presupuesto de Egresos Comprometido de Gastos de Funcionamiento Prima por años de servicio		440.00	0.00		
01090 29/12/2022 D 00001 00001	Presupuesto de Egresos Comprometido de Gastos de Funcionamiento Prima por años de servicio		0.00	440.00		
01087 29/12/2022 D 00001 00001	Presupuesto de Egresos Comprometido de Gastos de Funcionamiento Prima por años de servicio		440.00	0.00		
	TOTAL:		880.00	880.00		
8241 N00132000 020206010101150101 1321	Prima vacacional	0.00	139,538.44	139,538.44	0.00	
REN. FECHA TIPO N.POL. REF	CONCEPTO		DEBE	HABER		
00229 29/12/2022 D 00009 00009	Presupuesto de Egresos Comprometido de Gastos de Funcionamiento Prima vacacional		0.00	139,538.44		
00226 29/12/2022 D 00009 00009	Presupuesto de Egresos Comprometido de Gastos de Funcionamiento Prima vacacional		139,538.44	0.00		
	TOTAL:		139,538.44	139,538.44		

Tenancingo
Estado de México
2022 - 2024

Cuenta Pública 2022
Anexo al Estado de Situación Financiera
(Cifras en Pesos)

MUNICIPIO TENANCINGO 0058

DEL 1 DE ENERO AL 31 DE DICIEMBRE DE 2022

Cuenta (3)	Concepto (4)	Saldo Inicial (5)	Debe (6)	Haber (7)	Saldo Final (8)	Fecha de Antigüedad (9)
8241 N00132000 020206010101150101 1322	Aguinaldo	0.00	263,355.08	263,355.08	0.00	
REN. FECHA TIPO N.POL. REF	CONCEPTO		DEBE	HABER		
00220 29/12/2022 D 00008 00008	Presupuesto de Egresos Comprometido de Gastos de Funcionamiento Aguinaldo		0.00	263,355.08		
00226 29/12/2022 D 00008 00008	Presupuesto de Egresos Comprometido de Gastos de Funcionamiento Aguinaldo		263,355.08	0.00		
	TOTAL:		263,355.08	263,355.08		
8241 N00132000 020206010101150101 1344	Compensación por retabulación	0.00	95,866.28	95,866.28	0.00	
REN. FECHA TIPO N.POL. REF	CONCEPTO		DEBE	HABER		
01090 29/12/2022 D 00004 00004	Presupuesto de Egresos Comprometido de Gastos de Funcionamiento Compensación por retabulación		0.00	47,933.14		
01094 29/12/2022 D 00001 00001	Presupuesto de Egresos Comprometido de Gastos de Funcionamiento Compensación por retabulación		47,933.14	0.00		
01097 29/12/2022 D 00001 00001	Presupuesto de Egresos Comprometido de Gastos de Funcionamiento Compensación por retabulación		0.00	47,933.14		
01087 29/12/2022 D 00004 00004	Presupuesto de Egresos Comprometido de Gastos de Funcionamiento Compensación por retabulación		47,933.14	0.00		
	TOTAL:		95,866.28	95,866.28		
8241 N00132000 020206010101150101 1345	Gratificación	0.00	50,240.57	50,240.57	0.00	
REN. FECHA TIPO N.POL. REF	CONCEPTO		DEBE	HABER		
00072 29/12/2022 D 00012 00012	Presupuesto de Egresos Comprometido de Gastos de Funcionamiento Gratificación		8,669.06	0.00		
01069 29/12/2022 D 00004 00004	Presupuesto de Egresos Comprometido de Gastos de Funcionamiento Gratificación		0.00	2,488.50		
01066 29/12/2022 D 00004 00004	Presupuesto de Egresos Comprometido de Gastos de Funcionamiento Gratificación		2,488.50	0.00		
00079 29/12/2022 D 00006 00006	Presupuesto de Egresos Comprometido de Gastos de Funcionamiento Gratificación		11,458.83	0.00		
00082 29/12/2022 D 00006 00006	Presupuesto de Egresos Comprometido de Gastos de Funcionamiento Gratificación		0.00	11,458.83		
00075 29/12/2022 D 00012 00012	Presupuesto de Egresos Comprometido de Gastos de Funcionamiento Gratificación		0.00	8,669.06		
01073 29/12/2022 D 00001 00001	Presupuesto de Egresos Comprometido de Gastos de Funcionamiento Gratificación		2,488.50	0.00		
01076 29/12/2022 D 00001 00001	Presupuesto de Egresos Comprometido de Gastos de Funcionamiento Gratificación		0.00	2,488.50		
00086 29/12/2022 D 00003 00003	Presupuesto de Egresos Comprometido de Gastos de Funcionamiento Gratificación		11,458.83	0.00		
00089 29/12/2022 D 00003 00003	Presupuesto de Egresos Comprometido de Gastos de Funcionamiento Gratificación		0.00	11,458.83		
00135 22/12/2022 C 00032 00032	Presupuesto de Egresos Comprometido de Gastos de Funcionamiento Gratificación		4,671.16	0.00		
00138 22/12/2022 C 00032 00032	Presupuesto de Egresos Comprometido de Gastos de Funcionamiento Gratificación		0.00	4,671.16		
00128 22/12/2022 C 00034 00034	Presupuesto de Egresos Comprometido de Gastos de Funcionamiento Gratificación		4,334.53	0.00		
00131 22/12/2022 C 00034 00034	Presupuesto de Egresos Comprometido de Gastos de Funcionamiento Gratificación		0.00	4,334.53		
00145 15/12/2022 C 00010 00010	Presupuesto de Egresos Comprometido de Gastos de Funcionamiento Gratificación		0.00	4,671.16		
00142 15/12/2022 C 00010 00010	Presupuesto de Egresos Comprometido de Gastos de Funcionamiento Gratificación		4,671.16	0.00		
	TOTAL:		50,240.57	50,240.57		
8241 N00132000 020206010101150101 1412	Aportaciones de servicio de salud	0.00	-19,941.90	-19,941.90	0.00	
REN. FECHA TIPO N.POL. REF	CONCEPTO		DEBE	HABER		
01122 29/12/2022 D 00007 00007	Presupuesto de Egresos Comprometido de Gastos de Funcionamiento Aportaciones de servicio de salud		19,941.90	0.00		
01125 29/12/2022 D 00007 00007	Presupuesto de Egresos Comprometido de Gastos de Funcionamiento Aportaciones de servicio de salud		0.00	19,941.90		
04957 29/12/2022 D 00084 00084	Presupuesto de Egresos Comprometido de Gastos de Funcionamiento Aportaciones de servicio de salud		-19,941.90	0.00		
04958 29/12/2022 D 00084 00084	Presupuesto de Egresos Comprometido de Gastos de Funcionamiento Aportaciones de servicio de salud		-19,941.90	0.00		
04959 29/12/2022 D 00084 00084	Presupuesto de Egresos Comprometido de Gastos de Funcionamiento Aportaciones de servicio de salud		0.00	-19,941.90		
04960 29/12/2022 D 00084 00084	Presupuesto de Egresos Comprometido de Gastos de Funcionamiento Aportaciones de servicio de salud		0.00	-19,941.90		
	TOTAL:		-19,941.90	-19,941.90		
8241 N00132000 020206010101150101 1413	Aportaciones al fondo del sistema solidario de reparto	0.00	-15,526.66	-15,526.66	0.00	
REN. FECHA TIPO N.POL. REF	CONCEPTO		DEBE	HABER		
01129 29/12/2022 D 00007 00007	Presupuesto de Egresos Comprometido de Gastos de Funcionamiento Aportaciones al fondo del sistema solidario de reparto		14,796.94	0.00		
01132 29/12/2022 D 00007 00007	Presupuesto de Egresos Comprometido de Gastos de Funcionamiento Aportaciones al fondo del sistema solidario de reparto		0.00	14,796.94		
04961 29/12/2022 D 00084 00084	Presupuesto de Egresos Comprometido de Gastos de Funcionamiento Aportaciones al fondo del sistema solidario de reparto		-14,796.94	0.00		
04962 29/12/2022 D 00084 00084	Presupuesto de Egresos Comprometido de Gastos de Funcionamiento Aportaciones al fondo del sistema solidario de reparto		-14,796.94	0.00		
04963 29/12/2022 D 00084 00084	Presupuesto de Egresos Comprometido de Gastos de Funcionamiento Aportaciones al fondo del sistema solidario de reparto		-729.72	0.00		
04964 29/12/2022 D 00084 00084	Presupuesto de Egresos Comprometido de Gastos de Funcionamiento Aportaciones al fondo del sistema solidario de reparto		0.00	-14,796.94		
04965 29/12/2022 D 00084 00084	Presupuesto de Egresos Comprometido de Gastos de Funcionamiento Aportaciones al fondo del sistema solidario de reparto		0.00	-14,796.94		

Cuenta (3)	Concepto (4)	Saldo Inicial (5)	Debe (6)	Haber (7)	Saldo Final (8)	Fecha de Antigüedad (9)
04966 29/12/2022 D 00084 00084	Presupuesto de Egresos Comprometido de Gastos de Funcionamiento Aportaciones al fondo del sistema solidario de reparto		0.00	-729.72		
	TOTAL:		-15,526.66	-15,526.66		
8241 N00132000 020206010101150101 1414	Aportaciones del Sistema de Capitalización Individual	0.00	-6,734.84	-6,734.84	0.00	
REN. FECHA TIPO N.POL. REF	CONCEPTO		DEBE	HABER		
01136 29/12/2022 D 00007 00007	Presupuesto de Egresos Comprometido de Gastos de Funcionamiento Aportaciones del Sistema de Capitalización Individual		3,367.42	0.00		
01139 29/12/2022 D 00007 00007	Presupuesto de Egresos Comprometido de Gastos de Funcionamiento Aportaciones del Sistema de Capitalización Individual		0.00	3,367.42		
04971 29/12/2022 D 00084 00084	Presupuesto de Egresos Comprometido de Gastos de Funcionamiento Aportaciones del Sistema de Capitalización Individual		0.00	-3,367.42		
04972 29/12/2022 D 00084 00084	Presupuesto de Egresos Comprometido de Gastos de Funcionamiento Aportaciones del Sistema de Capitalización Individual		0.00	-3,367.42		
04967 29/12/2022 D 00084 00084	Presupuesto de Egresos Comprometido de Gastos de Funcionamiento Aportaciones del Sistema de Capitalización Individual		-3,367.42	0.00		
04968 29/12/2022 D 00084 00084	Presupuesto de Egresos Comprometido de Gastos de Funcionamiento Aportaciones del Sistema de Capitalización Individual		-3,367.42	0.00		
04969 29/12/2022 D 00084 00084	Presupuesto de Egresos Comprometido de Gastos de Funcionamiento Aportaciones del Sistema de Capitalización Individual		-3,367.42	0.00		
04970 29/12/2022 D 00084 00084	Presupuesto de Egresos Comprometido de Gastos de Funcionamiento Aportaciones del Sistema de Capitalización Individual		0.00	-3,367.42		
	TOTAL:		-6,734.84	-6,734.84		
8241 N00132000 020206010101150101 1415	Aportaciones para financiar los gastos generales de administración del ISSEMYM	0.00	-3,489.80	-3,489.80	0.00	
REN. FECHA TIPO N.POL. REF	CONCEPTO		DEBE	HABER		
01146 29/12/2022 D 00007 00007	Presupuesto de Egresos Comprometido de Gastos de Funcionamiento Aportaciones para financiar los gastos generales de administración del ISSEMYM		0.00	1,744.90		
01143 29/12/2022 D 00007 00007	Presupuesto de Egresos Comprometido de Gastos de Funcionamiento Aportaciones para financiar los gastos generales de administración del ISSEMYM		1,744.90	0.00		
04973 29/12/2022 D 00084 00084	Presupuesto de Egresos Comprometido de Gastos de Funcionamiento Aportaciones para financiar los gastos generales de administración del ISSEMYM		-1,744.90	0.00		
04974 29/12/2022 D 00084 00084	Presupuesto de Egresos Comprometido de Gastos de Funcionamiento Aportaciones para financiar los gastos generales de administración del ISSEMYM		-1,744.90	0.00		
04975 29/12/2022 D 00084 00084	Presupuesto de Egresos Comprometido de Gastos de Funcionamiento Aportaciones para financiar los gastos generales de administración del ISSEMYM		-1,744.90	0.00		
04976 29/12/2022 D 00084 00084	Presupuesto de Egresos Comprometido de Gastos de Funcionamiento Aportaciones para financiar los gastos generales de administración del ISSEMYM		0.00	-1,744.90		
04977 29/12/2022 D 00084 00084	Presupuesto de Egresos Comprometido de Gastos de Funcionamiento Aportaciones para financiar los gastos generales de administración del ISSEMYM		0.00	-1,744.90		
04978 29/12/2022 D 00084 00084	Presupuesto de Egresos Comprometido de Gastos de Funcionamiento Aportaciones para financiar los gastos generales de administración del ISSEMYM		0.00	-1,744.90		
	TOTAL:		-3,489.80	-3,489.80		
8241 N00132000 020206010101150101 1416	Aportaciones para riesgo de trabajo	0.00	-16,452.08	-16,452.08	0.00	
REN. FECHA TIPO N.POL. REF	CONCEPTO		DEBE	HABER		
01150 29/12/2022 D 00007 00007	Presupuesto de Egresos Comprometido de Gastos de Funcionamiento Aportaciones para riesgo de trabajo		8,226.04	0.00		
01153 29/12/2022 D 00007 00007	Presupuesto de Egresos Comprometido de Gastos de Funcionamiento Aportaciones para riesgo de trabajo		0.00	8,226.04		
04979 29/12/2022 D 00084 00084	Presupuesto de Egresos Comprometido de Gastos de Funcionamiento Aportaciones para riesgo de trabajo		-8,226.04	0.00		
04980 29/12/2022 D 00084 00084	Presupuesto de Egresos Comprometido de Gastos de Funcionamiento Aportaciones para riesgo de trabajo		-8,226.04	0.00		
04981 29/12/2022 D 00084 00084	Presupuesto de Egresos Comprometido de Gastos de Funcionamiento Aportaciones para riesgo de trabajo		-8,226.04	0.00		
04982 29/12/2022 D 00084 00084	Presupuesto de Egresos Comprometido de Gastos de Funcionamiento Aportaciones para riesgo de trabajo		0.00	-8,226.04		
04983 29/12/2022 D 00084 00084	Presupuesto de Egresos Comprometido de Gastos de Funcionamiento Aportaciones para riesgo de trabajo		0.00	-8,226.04		
04984 29/12/2022 D 00084 00084	Presupuesto de Egresos Comprometido de Gastos de Funcionamiento Aportaciones para riesgo de trabajo		0.00	-8,226.04		
	TOTAL:		-16,452.08	-16,452.08		
8241 N00132000 020206010101150101 1595	Despensa	0.00	600.00	600.00	0.00	
REN. FECHA TIPO N.POL. REF	CONCEPTO		DEBE	HABER		
01073 29/12/2022 D 00004 00004	Presupuesto de Egresos Comprometido de Gastos de Funcionamiento Despensa		300.00	0.00		
01076 29/12/2022 D 00004 00004	Presupuesto de Egresos Comprometido de Gastos de Funcionamiento Despensa		0.00	300.00		
01080 29/12/2022 D 00001 00001	Presupuesto de Egresos Comprometido de Gastos de Funcionamiento Despensa		300.00	0.00		
01083 29/12/2022 D 00001 00001	Presupuesto de Egresos Comprometido de Gastos de Funcionamiento Despensa		0.00	300.00		
	TOTAL:		600.00	600.00		
8241 N00132000 020206010101150101 1712	Estímulos por puntualidad y asistencia	0.00	7,716.00	7,716.00	0.00	
REN. FECHA TIPO N.POL. REF	CONCEPTO		DEBE	HABER		

Tenancingo
Estado de México
2022 - 2024

Cuenta Pública 2022
Anexo al Estado de Situación Financiera
(Cifras en Pesos)

MUNICIPIO TENANCINGO 0058

DEL 1 DE ENERO AL 31 DE DICIEMBRE DE 2022

Cuenta (3)	Concepto (4)	Saldo Inicial (5)	Debe (6)	Haber (7)	Saldo Final (8)	Fecha de Antigüedad (9)
01101 29/12/2022 D 00001 00001	Presupuesto de Egresos Comprometido de Gastos de Funcionamiento Estímulos por puntualidad y asistencia		3,858.00	0.00		
01094 29/12/2022 D 00004 00004	Presupuesto de Egresos Comprometido de Gastos de Funcionamiento Estímulos por puntualidad y asistencia		3,858.00	0.00		
01097 29/12/2022 D 00004 00004	Presupuesto de Egresos Comprometido de Gastos de Funcionamiento Estímulos por puntualidad y asistencia		0.00	3,858.00		
01104 29/12/2022 D 00001 00001	Presupuesto de Egresos Comprometido de Gastos de Funcionamiento Estímulos por puntualidad y asistencia		0.00	3,858.00		
	TOTAL:		7,716.00	7,716.00		
8241 N00132000 0202060101011501O1 2611	Combustibles, lubricantes y aditivos	0.00	37,700.00	37,700.00	0.00	
REN. FECHA TIPO N.POL. REF	CONCEPTO		DEBE	HABER		
00017 29/12/2022 D 00077 00077	Presupuesto de Egresos Comprometido de Gastos de Funcionamiento Combustibles, lubricantes y aditivos		37,700.00	0.00		
00020 29/12/2022 D 00077 00077	Presupuesto de Egresos Comprometido de Gastos de Funcionamiento Combustibles, lubricantes y aditivos		0.00	37,700.00		
	TOTAL:		37,700.00	37,700.00		
8241 N00132000 0202060101012501O2 1412	Aportaciones de servicio de salud	0.00	39,883.80	39,883.80	0.00	
REN. FECHA TIPO N.POL. REF	CONCEPTO		DEBE	HABER		
04985 29/12/2022 D 00084 00084	Presupuesto de Egresos Comprometido de Gastos de Funcionamiento Aportaciones de servicio de salud		19,941.90	0.00		
04986 29/12/2022 D 00084 00084	Presupuesto de Egresos Comprometido de Gastos de Funcionamiento Aportaciones de servicio de salud		19,941.90	0.00		
04987 29/12/2022 D 00084 00084	Presupuesto de Egresos Comprometido de Gastos de Funcionamiento Aportaciones de servicio de salud		0.00	19,941.90		
04988 29/12/2022 D 00084 00084	Presupuesto de Egresos Comprometido de Gastos de Funcionamiento Aportaciones de servicio de salud		0.00	19,941.90		
	TOTAL:		39,883.80	39,883.80		
8241 N00132000 0202060101012501O2 1413	Aportaciones al fondo del sistema solidario de reparto	0.00	30,323.60	30,323.60	0.00	
REN. FECHA TIPO N.POL. REF	CONCEPTO		DEBE	HABER		
04989 29/12/2022 D 00084 00084	Presupuesto de Egresos Comprometido de Gastos de Funcionamiento Aportaciones al fondo del sistema solidario de reparto		14,796.94	0.00		
04990 29/12/2022 D 00084 00084	Presupuesto de Egresos Comprometido de Gastos de Funcionamiento Aportaciones al fondo del sistema solidario de reparto		14,796.94	0.00		
04991 29/12/2022 D 00084 00084	Presupuesto de Egresos Comprometido de Gastos de Funcionamiento Aportaciones al fondo del sistema solidario de reparto		729.72	0.00		
04992 29/12/2022 D 00084 00084	Presupuesto de Egresos Comprometido de Gastos de Funcionamiento Aportaciones al fondo del sistema solidario de reparto		0.00	14,796.94		
04993 29/12/2022 D 00084 00084	Presupuesto de Egresos Comprometido de Gastos de Funcionamiento Aportaciones al fondo del sistema solidario de reparto		0.00	14,796.94		
04994 29/12/2022 D 00084 00084	Presupuesto de Egresos Comprometido de Gastos de Funcionamiento Aportaciones al fondo del sistema solidario de reparto		0.00	729.72		
	TOTAL:		30,323.60	30,323.60		
8241 N00132000 0202060101012501O2 1414	Aportaciones del Sistema de Capitalización Individual	0.00	10,102.26	10,102.26	0.00	
REN. FECHA TIPO N.POL. REF	CONCEPTO		DEBE	HABER		
04999 29/12/2022 D 00084 00084	Presupuesto de Egresos Comprometido de Gastos de Funcionamiento Aportaciones del Sistema de Capitalización Individual		0.00	3,367.42		
05000 29/12/2022 D 00084 00084	Presupuesto de Egresos Comprometido de Gastos de Funcionamiento Aportaciones del Sistema de Capitalización Individual		0.00	3,367.42		
04995 29/12/2022 D 00084 00084	Presupuesto de Egresos Comprometido de Gastos de Funcionamiento Aportaciones del Sistema de Capitalización Individual		3,367.42	0.00		
04996 29/12/2022 D 00084 00084	Presupuesto de Egresos Comprometido de Gastos de Funcionamiento Aportaciones del Sistema de Capitalización Individual		3,367.42	0.00		
04997 29/12/2022 D 00084 00084	Presupuesto de Egresos Comprometido de Gastos de Funcionamiento Aportaciones del Sistema de Capitalización Individual		3,367.42	0.00		
04998 29/12/2022 D 00084 00084	Presupuesto de Egresos Comprometido de Gastos de Funcionamiento Aportaciones del Sistema de Capitalización Individual		0.00	3,367.42		
	TOTAL:		10,102.26	10,102.26		
8241 N00132000 0202060101012501O2 1415	Aportaciones para financiar los gastos generales de administración del ISSEMYM	0.00	5,234.70	5,234.70	0.00	
REN. FECHA TIPO N.POL. REF	CONCEPTO		DEBE	HABER		
05001 29/12/2022 D 00084 00084	Presupuesto de Egresos Comprometido de Gastos de Funcionamiento Aportaciones para financiar los gastos generales de administración del ISSEMYM		1,744.90	0.00		
05002 29/12/2022 D 00084 00084	Presupuesto de Egresos Comprometido de Gastos de Funcionamiento Aportaciones para financiar los gastos generales de administración del ISSEMYM		1,744.90	0.00		
05003 29/12/2022 D 00084 00084	Presupuesto de Egresos Comprometido de Gastos de Funcionamiento Aportaciones para financiar los gastos generales de administración del ISSEMYM		1,744.90	0.00		
05004 29/12/2022 D 00084 00084	Presupuesto de Egresos Comprometido de Gastos de Funcionamiento Aportaciones para financiar los gastos generales de administración del ISSEMYM		0.00	1,744.90		
05005 29/12/2022 D 00084 00084	Presupuesto de Egresos Comprometido de Gastos de Funcionamiento Aportaciones para financiar los gastos generales de administración del ISSEMYM		0.00	1,744.90		
05006 29/12/2022 D 00084 00084	Presupuesto de Egresos Comprometido de Gastos de Funcionamiento Aportaciones para financiar los gastos generales de administración del ISSEMYM		0.00	1,744.90		
	TOTAL:		5,234.70	5,234.70		

Tenancingo
Estado de México
2022 • 2024

Cuenta Pública 2022
Anexo al Estado de Situación Financiera
(Cifras en Pesos)

MUNICIPIO TENANCINGO 0058

DEL 1 DE ENERO AL 31 DE DICIEMBRE DE 2022

Cuenta (3)	Concepto (4)	Saldo Inicial (5)	Debe (6)	Haber (7)	Saldo Final (8)	Fecha de Antigüedad (9)
8241 N00132000 020206010101250102 1416	Aportaciones para riesgo de trabajo	0.00	24,678.12	24,678.12	0.00	
REN. FECHA TIPO N.POL. REF	CONCEPTO		DEBE	HABER		
05007 29/12/2022 D 00084 00084	Presupuesto de Egresos Comprometido de Gastos de Funcionamiento Aportaciones para riesgo de trabajo		8,226.04	0.00		
05008 29/12/2022 D 00084 00084	Presupuesto de Egresos Comprometido de Gastos de Funcionamiento Aportaciones para riesgo de trabajo		8,226.04	0.00		
05009 29/12/2022 D 00084 00084	Presupuesto de Egresos Comprometido de Gastos de Funcionamiento Aportaciones para riesgo de trabajo		8,226.04	0.00		
05010 29/12/2022 D 00084 00084	Presupuesto de Egresos Comprometido de Gastos de Funcionamiento Aportaciones para riesgo de trabajo		0.00	8,226.04		
05011 29/12/2022 D 00084 00084	Presupuesto de Egresos Comprometido de Gastos de Funcionamiento Aportaciones para riesgo de trabajo		0.00	8,226.04		
05012 29/12/2022 D 00084 00084	Presupuesto de Egresos Comprometido de Gastos de Funcionamiento Aportaciones para riesgo de trabajo		0.00	8,226.04		
	TOTAL:		24,678.12	24,678.12		
8241 N00146000 020206010303110101 2431	Cal, yeso y productos de yeso	0.00	5,999.98	5,999.98	0.00	
REN. FECHA TIPO N.POL. REF	CONCEPTO		DEBE	HABER		
00002 29/12/2022 D 00042 00042	Presupuesto de Egresos Comprometido de Gastos de Funcionamiento Cal, yeso y productos de yeso		5,999.98	0.00		
00005 29/12/2022 D 00042 00042	Presupuesto de Egresos Comprometido de Gastos de Funcionamiento Cal, yeso y productos de yeso		0.00	5,999.98		
	TOTAL:		5,999.98	5,999.98		
8241 N00146000 020206010303110101 3121	Gas	0.00	38,651.16	38,651.16	0.00	
REN. FECHA TIPO N.POL. REF	CONCEPTO		DEBE	HABER		
00005 29/12/2022 D 00019 00019	Presupuesto de Egresos Comprometido de Gastos de Funcionamiento Gas		0.00	0.01		
00002 29/12/2022 D 00019 00019	Presupuesto de Egresos Comprometido de Gastos de Funcionamiento Gas		0.01	0.00		
00002 27/12/2022 E 00073 00073	Presupuesto de Egresos Comprometido de Gastos de Funcionamiento Gas		38,651.15	0.00		
00005 27/12/2022 E 00073 00073	Presupuesto de Egresos Comprometido de Gastos de Funcionamiento Gas		0.00	38,651.15		
	TOTAL:		38,651.16	38,651.16		
8241 N00146000 020206010303150101 1131	Sueldo base	0.00	65,937.78	65,937.78	0.00	
REN. FECHA TIPO N.POL. REF	CONCEPTO		DEBE	HABER		
01104 29/12/2022 D 00004 00004	Presupuesto de Egresos Comprometido de Gastos de Funcionamiento Sueldo base		0.00	30,126.70		
01108 29/12/2022 D 00001 00001	Presupuesto de Egresos Comprometido de Gastos de Funcionamiento Sueldo base		30,126.70	0.00		
01111 29/12/2022 D 00001 00001	Presupuesto de Egresos Comprometido de Gastos de Funcionamiento Sueldo base		0.00	30,126.70		
01101 29/12/2022 D 00004 00004	Presupuesto de Egresos Comprometido de Gastos de Funcionamiento Sueldo base		30,126.70	0.00		
00121 22/12/2022 C 00031 00031	Presupuesto de Egresos Comprometido de Gastos de Funcionamiento Sueldo base		2,842.19	0.00		
00124 22/12/2022 C 00031 00031	Presupuesto de Egresos Comprometido de Gastos de Funcionamiento Sueldo base		0.00	2,842.19		
00131 15/12/2022 C 00009 00009	Presupuesto de Egresos Comprometido de Gastos de Funcionamiento Sueldo base		0.00	2,842.19		
00128 15/12/2022 C 00009 00009	Presupuesto de Egresos Comprometido de Gastos de Funcionamiento Sueldo base		2,842.19	0.00		
	TOTAL:		65,937.78	65,937.78		
8241 N00146000 020206010303150101 1321	Prima vacacional	0.00	49,887.15	49,887.15	0.00	
REN. FECHA TIPO N.POL. REF	CONCEPTO		DEBE	HABER		
00233 29/12/2022 D 00009 00009	Presupuesto de Egresos Comprometido de Gastos de Funcionamiento Prima vacacional		45,586.47	0.00		
00236 29/12/2022 D 00009 00009	Presupuesto de Egresos Comprometido de Gastos de Funcionamiento Prima vacacional		0.00	45,586.47		
00044 16/12/2022 C 00021 00021	Presupuesto de Egresos Comprometido de Gastos de Funcionamiento Prima vacacional		4,300.68	0.00		
00047 16/12/2022 C 00021 00021	Presupuesto de Egresos Comprometido de Gastos de Funcionamiento Prima vacacional		0.00	4,300.68		
	TOTAL:		49,887.15	49,887.15		
8241 N00146000 020206010303150101 1322	Aguinaldo	0.00	86,760.25	86,760.25	0.00	
REN. FECHA TIPO N.POL. REF	CONCEPTO		DEBE	HABER		
00233 29/12/2022 D 00008 00008	Presupuesto de Egresos Comprometido de Gastos de Funcionamiento Aguinaldo		79,280.80	0.00		
00236 29/12/2022 D 00008 00008	Presupuesto de Egresos Comprometido de Gastos de Funcionamiento Aguinaldo		0.00	79,280.80		
00044 16/12/2022 C 00019 00019	Presupuesto de Egresos Comprometido de Gastos de Funcionamiento Aguinaldo		7,479.45	0.00		
00047 16/12/2022 C 00019 00019	Presupuesto de Egresos Comprometido de Gastos de Funcionamiento Aguinaldo		0.00	7,479.45		
	TOTAL:		86,760.25	86,760.25		
8241 N00146000 020206010303150101 1344	Compensación por retabulación	0.00	14,191.48	14,191.48	0.00	
REN. FECHA TIPO N.POL. REF	CONCEPTO		DEBE	HABER		
01122 29/12/2022 D 00001 00001	Presupuesto de Egresos Comprometido de Gastos de Funcionamiento Compensación por retabulación		6,795.74	0.00		
01125 29/12/2022 D 00001 00001	Presupuesto de Egresos Comprometido de Gastos de Funcionamiento Compensación por retabulación		0.00	6,795.74		
01115 29/12/2022 D 00004 00004	Presupuesto de Egresos Comprometido de Gastos de Funcionamiento Compensación por retabulación		6,795.74	0.00		
01118 29/12/2022 D 00004 00004	Presupuesto de Egresos Comprometido de Gastos de Funcionamiento Compensación por retabulación		0.00	6,795.74		
00128 22/12/2022 C 00031 00031	Presupuesto de Egresos Comprometido de Gastos de Funcionamiento Compensación por retabulación		300.00	0.00		

Cuenta (3)					Concepto (4)	Saldo Inicial (5)	Debe (6)	Haber (7)	Saldo Final (8)	Fecha de Antigüedad (9)
00131	22/12/2022	C	00031	00031	Presupuesto de Egresos Comprometido de Gastos de Funcionamiento Compensación por retabulación		0.00	300.00		
00135	15/12/2022	C	00009	00009	Presupuesto de Egresos Comprometido de Gastos de Funcionamiento Compensación por retabulación		300.00	0.00		
00138	15/12/2022	C	00009	00009	Presupuesto de Egresos Comprometido de Gastos de Funcionamiento Compensación por retabulación		0.00	300.00		
					TOTAL:		14,191.48	14,191.48		
8241 N00146000 020206010303150101 1345					Gratificación	0.00	23,824.58	23,824.58	0.00	
REN.	FECHA	TIPO	N.POL.	REF	CONCEPTO		DEBE	HABER		
01108	29/12/2022	D	00004	00004	Presupuesto de Egresos Comprometido de Gastos de Funcionamiento Gratificación		1,215.00	0.00		
00082	29/12/2022	D	00012	00012	Presupuesto de Egresos Comprometido de Gastos de Funcionamiento Gratificación		0.00	4,334.53		
00096	29/12/2022	D	00003	00003	Presupuesto de Egresos Comprometido de Gastos de Funcionamiento Gratificación		0.00	3,774.05		
00086	29/12/2022	D	00008	00008	Presupuesto de Egresos Comprometido de Gastos de Funcionamiento Gratificación		3,774.05	0.00		
00089	29/12/2022	D	00008	00008	Presupuesto de Egresos Comprometido de Gastos de Funcionamiento Gratificación		0.00	3,774.05		
01115	29/12/2022	D	00001	00001	Presupuesto de Egresos Comprometido de Gastos de Funcionamiento Gratificación		1,215.00	0.00		
01118	29/12/2022	D	00001	00001	Presupuesto de Egresos Comprometido de Gastos de Funcionamiento Gratificación		0.00	1,215.00		
00079	29/12/2022	D	00012	00012	Presupuesto de Egresos Comprometido de Gastos de Funcionamiento Gratificación		4,334.53	0.00		
00093	29/12/2022	D	00003	00003	Presupuesto de Egresos Comprometido de Gastos de Funcionamiento Gratificación		3,774.05	0.00		
01111	29/12/2022	D	00004	00004	Presupuesto de Egresos Comprometido de Gastos de Funcionamiento Gratificación		0.00	1,215.00		
00142	22/12/2022	C	00032	00032	Presupuesto de Egresos Comprometido de Gastos de Funcionamiento Gratificación		2,588.71	0.00		
00145	22/12/2022	C	00032	00032	Presupuesto de Egresos Comprometido de Gastos de Funcionamiento Gratificación		0.00	2,588.71		
00135	22/12/2022	C	00034	00034	Presupuesto de Egresos Comprometido de Gastos de Funcionamiento Gratificación		4,334.53	0.00		
00138	22/12/2022	C	00034	00034	Presupuesto de Egresos Comprometido de Gastos de Funcionamiento Gratificación		0.00	4,334.53		
00149	15/12/2022	C	00010	00010	Presupuesto de Egresos Comprometido de Gastos de Funcionamiento Gratificación		2,588.71	0.00		
00152	15/12/2022	C	00010	00010	Presupuesto de Egresos Comprometido de Gastos de Funcionamiento Gratificación		0.00	2,588.71		
					TOTAL:		23,824.58	23,824.58		
8241 N00146000 020206010303150101 1412					Aportaciones de servicio de salud	0.00	-6,804.54	-6,804.54	0.00	
REN.	FECHA	TIPO	N.POL.	REF	CONCEPTO		DEBE	HABER		
01157	29/12/2022	D	00007	00007	Presupuesto de Egresos Comprometido de Gastos de Funcionamiento Aportaciones de servicio de salud		6,836.78	0.00		
01160	29/12/2022	D	00007	00007	Presupuesto de Egresos Comprometido de Gastos de Funcionamiento Aportaciones de servicio de salud		0.00	6,836.78		
05139	29/12/2022	D	00084	00084	Presupuesto de Egresos Comprometido de Gastos de Funcionamiento Aportaciones de servicio de salud		0.00	-6,804.54		
05140	29/12/2022	D	00084	00084	Presupuesto de Egresos Comprometido de Gastos de Funcionamiento Aportaciones de servicio de salud		0.00	-6,836.78		
05137	29/12/2022	D	00084	00084	Presupuesto de Egresos Comprometido de Gastos de Funcionamiento Aportaciones de servicio de salud		-6,804.54	0.00		
05138	29/12/2022	D	00084	00084	Presupuesto de Egresos Comprometido de Gastos de Funcionamiento Aportaciones de servicio de salud		-6,836.78	0.00		
					TOTAL:		-6,804.54	-6,804.54		
8241 N00146000 020206010303150101 1413					Aportaciones al fondo del sistema solidario de reparto	0.00	-5,049.00	-5,049.00	0.00	
REN.	FECHA	TIPO	N.POL.	REF	CONCEPTO		DEBE	HABER		
01164	29/12/2022	D	00007	00007	Presupuesto de Egresos Comprometido de Gastos de Funcionamiento Aportaciones al fondo del sistema solidario de reparto		5,072.92	0.00		
01167	29/12/2022	D	00007	00007	Presupuesto de Egresos Comprometido de Gastos de Funcionamiento Aportaciones al fondo del sistema solidario de reparto		0.00	5,072.92		
05141	29/12/2022	D	00084	00084	Presupuesto de Egresos Comprometido de Gastos de Funcionamiento Aportaciones al fondo del sistema solidario de reparto		-5,049.00	0.00		
05142	29/12/2022	D	00084	00084	Presupuesto de Egresos Comprometido de Gastos de Funcionamiento Aportaciones al fondo del sistema solidario de reparto		-5,072.92	0.00		
05143	29/12/2022	D	00084	00084	Presupuesto de Egresos Comprometido de Gastos de Funcionamiento Aportaciones al fondo del sistema solidario de reparto		0.00	-5,049.00		
05144	29/12/2022	D	00084	00084	Presupuesto de Egresos Comprometido de Gastos de Funcionamiento Aportaciones al fondo del sistema solidario de reparto		0.00	-5,072.92		
					TOTAL:		-5,049.00	-5,049.00		
8241 N00146000 020206010303150101 1414					Aportaciones del Sistema de Capitalización Individual	0.00	-1,129.68	-1,129.68	0.00	
REN.	FECHA	TIPO	N.POL.	REF	CONCEPTO		DEBE	HABER		
01171	29/12/2022	D	00007	00007	Presupuesto de Egresos Comprometido de Gastos de Funcionamiento Aportaciones del Sistema de Capitalización Individual		1,135.64	0.00		
01174	29/12/2022	D	00007	00007	Presupuesto de Egresos Comprometido de Gastos de Funcionamiento Aportaciones del Sistema de Capitalización Individual		0.00	1,135.64		
05145	29/12/2022	D	00084	00084	Presupuesto de Egresos Comprometido de Gastos de Funcionamiento Aportaciones del Sistema de Capitalización Individual		-1,129.68	0.00		
05146	29/12/2022	D	00084	00084	Presupuesto de Egresos Comprometido de Gastos de Funcionamiento Aportaciones del Sistema de Capitalización Individual		-1,135.64	0.00		

Tenancingo
Estado de México
2022 - 2024

Cuenta Pública 2022
Anexo al Estado de Situación Financiera
(Cifras en Pesos)

MUNICIPIO TENANCINGO 0058 — **DEL 1 DE ENERO AL 31 DE DICIEMBRE DE 2022**

Cuenta (3)	Concepto (4)	Saldo Inicial (5)	Debe (6)	Haber (7)	Saldo Final (8)	Fecha de Antigüedad (9)
05147 29/12/2022 D 00084 00084	Presupuesto de Egresos Comprometido de Gastos de Funcionamiento Aportaciones del Sistema de Capitalización Individual		0.00	-1,129.68		
05148 29/12/2022 D 00084 00084	Presupuesto de Egresos Comprometido de Gastos de Funcionamiento Aportaciones del Sistema de Capitalización Individual		0.00	-1,135.64		
	TOTAL:		-1,129.68	-1,129.68		
8241 N00146000 020206010303150101 1415	**Aportaciones para financiar los gastos generales de administración del ISSEMYM**	0.00	-595.38	-595.38	0.00	
REN. FECHA TIPO N.POL. REF	**CONCEPTO**		**DEBE**	**HABER**		
01178 29/12/2022 D 00007 00007	Presupuesto de Egresos Comprometido de Gastos de Funcionamiento Aportaciones para financiar los gastos generales de administración del ISSEMYM		598.20	0.00		
01181 29/12/2022 D 00007 00007	Presupuesto de Egresos Comprometido de Gastos de Funcionamiento Aportaciones para financiar los gastos generales de administración del ISSEMYM		0.00	598.20		
05149 29/12/2022 D 00084 00084	Presupuesto de Egresos Comprometido de Gastos de Funcionamiento Aportaciones para financiar los gastos generales de administración del ISSEMYM		-595.38	0.00		
05150 29/12/2022 D 00084 00084	Presupuesto de Egresos Comprometido de Gastos de Funcionamiento Aportaciones para financiar los gastos generales de administración del ISSEMYM		-598.20	0.00		
05151 29/12/2022 D 00084 00084	Presupuesto de Egresos Comprometido de Gastos de Funcionamiento Aportaciones para financiar los gastos generales de administración del ISSEMYM		0.00	-595.38		
05152 29/12/2022 D 00084 00084	Presupuesto de Egresos Comprometido de Gastos de Funcionamiento Aportaciones para financiar los gastos generales de administración del ISSEMYM		0.00	-598.20		
	TOTAL:		-595.38	-595.38		
8241 N00146000 020206010303150101 1416	**Aportaciones para riesgo de trabajo**	0.00	-2,806.90	-2,806.90	0.00	
REN. FECHA TIPO N.POL. REF	**CONCEPTO**		**DEBE**	**HABER**		
01185 29/12/2022 D 00007 00007	Presupuesto de Egresos Comprometido de Gastos de Funcionamiento Aportaciones para riesgo de trabajo		2,820.18	0.00		
01188 29/12/2022 D 00007 00007	Presupuesto de Egresos Comprometido de Gastos de Funcionamiento Aportaciones para riesgo de trabajo		0.00	2,820.18		
05153 29/12/2022 D 00084 00084	Presupuesto de Egresos Comprometido de Gastos de Funcionamiento Aportaciones para riesgo de trabajo		-2,806.90	0.00		
05154 29/12/2022 D 00084 00084	Presupuesto de Egresos Comprometido de Gastos de Funcionamiento Aportaciones para riesgo de trabajo		-2,820.18	0.00		
05155 29/12/2022 D 00084 00084	Presupuesto de Egresos Comprometido de Gastos de Funcionamiento Aportaciones para riesgo de trabajo		0.00	-2,806.90		
05156 29/12/2022 D 00084 00084	Presupuesto de Egresos Comprometido de Gastos de Funcionamiento Aportaciones para riesgo de trabajo		0.00	-2,820.18		
	TOTAL:		-2,806.90	-2,806.90		
8241 N00146000 020206010303250102 1412	**Aportaciones de servicio de salud**	0.00	13,641.32	13,641.32	0.00	
REN. FECHA TIPO N.POL. REF	**CONCEPTO**		**DEBE**	**HABER**		
05157 29/12/2022 D 00084 00084	Presupuesto de Egresos Comprometido de Gastos de Funcionamiento Aportaciones de servicio de salud		6,804.54	0.00		
05158 29/12/2022 D 00084 00084	Presupuesto de Egresos Comprometido de Gastos de Funcionamiento Aportaciones de servicio de salud		6,836.78	0.00		
05159 29/12/2022 D 00084 00084	Presupuesto de Egresos Comprometido de Gastos de Funcionamiento Aportaciones de servicio de salud		0.00	6,804.54		
05160 29/12/2022 D 00084 00084	Presupuesto de Egresos Comprometido de Gastos de Funcionamiento Aportaciones de servicio de salud		0.00	6,836.78		
	TOTAL:		13,641.32	13,641.32		
8241 N00146000 020206010303250102 1413	**Aportaciones al fondo del sistema solidario de reparto**	0.00	10,121.92	10,121.92	0.00	
REN. FECHA TIPO N.POL. REF	**CONCEPTO**		**DEBE**	**HABER**		
05161 29/12/2022 D 00084 00084	Presupuesto de Egresos Comprometido de Gastos de Funcionamiento Aportaciones al fondo del sistema solidario de reparto		5,049.00	0.00		
05162 29/12/2022 D 00084 00084	Presupuesto de Egresos Comprometido de Gastos de Funcionamiento Aportaciones al fondo del sistema solidario de reparto		5,072.92	0.00		
05163 29/12/2022 D 00084 00084	Presupuesto de Egresos Comprometido de Gastos de Funcionamiento Aportaciones al fondo del sistema solidario de reparto		0.00	5,049.00		
05164 29/12/2022 D 00084 00084	Presupuesto de Egresos Comprometido de Gastos de Funcionamiento Aportaciones al fondo del sistema solidario de reparto		0.00	5,072.92		
	TOTAL:		10,121.92	10,121.92		
8241 N00146000 020206010303250102 1414	**Aportaciones del Sistema de Capitalización Individual**	0.00	2,265.32	2,265.32	0.00	
REN. FECHA TIPO N.POL. REF	**CONCEPTO**		**DEBE**	**HABER**		
05168 29/12/2022 D 00084 00084	Presupuesto de Egresos Comprometido de Gastos de Funcionamiento Aportaciones del Sistema de Capitalización Individual		0.00	1,135.64		
05167 29/12/2022 D 00084 00084	Presupuesto de Egresos Comprometido de Gastos de Funcionamiento Aportaciones del Sistema de Capitalización Individual		0.00	1,129.68		
05165 29/12/2022 D 00084 00084	Presupuesto de Egresos Comprometido de Gastos de Funcionamiento Aportaciones del Sistema de Capitalización Individual		1,129.68	0.00		
05166 29/12/2022 D 00084 00084	Presupuesto de Egresos Comprometido de Gastos de Funcionamiento Aportaciones del Sistema de Capitalización Individual		1,135.64	0.00		
	TOTAL:		2,265.32	2,265.32		
8241 N00146000 020206010303250102 1415	**Aportaciones para financiar los gastos generales de administración del ISSEMYM**	0.00	1,193.58	1,193.58	0.00	
REN. FECHA TIPO N.POL. REF	**CONCEPTO**		**DEBE**	**HABER**		

Cuenta Pública 2022
Anexo al Estado de Situación Financiera
(Cifras en Pesos)

MUNICIPIO TENANCINGO 0058 — **DEL 1 DE ENERO AL 31 DE DICIEMBRE DE 2022**

Cuenta (3)	Concepto (4)	Saldo Inicial (5)	Debe (6)	Haber (7)	Saldo Final (8)	Fecha de Antigüedad (9)
05170 29/12/2022 D 00084 00084	Presupuesto de Egresos Comprometido de Gastos de Funcionamiento Aportaciones para financiar los gastos generales de administración del ISSEMYM		598.20	0.00		
05172 29/12/2022 D 00084 00084	Presupuesto de Egresos Comprometido de Gastos de Funcionamiento Aportaciones para financiar los gastos generales de administración del ISSEMYM		0.00	598.20		
05171 29/12/2022 D 00084 00084	Presupuesto de Egresos Comprometido de Gastos de Funcionamiento Aportaciones para financiar los gastos generales de administración del ISSEMYM		0.00	595.38		
05169 29/12/2022 D 00084 00084	Presupuesto de Egresos Comprometido de Gastos de Funcionamiento Aportaciones para financiar los gastos generales de administración del ISSEMYM		595.38	0.00		
	TOTAL:		1,193.58	1,193.58		
8241 N00146000 020206010303250102 1416	Aportaciones para riesgo de trabajo	0.00	5,627.08	5,627.08	0.00	
REN. FECHA TIPO N.POL. REF	CONCEPTO		DEBE	HABER		
05174 29/12/2022 D 00084 00084	Presupuesto de Egresos Comprometido de Gastos de Funcionamiento Aportaciones para riesgo de trabajo		2,820.18	0.00		
05173 29/12/2022 D 00084 00084	Presupuesto de Egresos Comprometido de Gastos de Funcionamiento Aportaciones para riesgo de trabajo		2,806.90	0.00		
05176 29/12/2022 D 00084 00084	Presupuesto de Egresos Comprometido de Gastos de Funcionamiento Aportaciones para riesgo de trabajo		0.00	2,820.18		
05175 29/12/2022 D 00084 00084	Presupuesto de Egresos Comprometido de Gastos de Funcionamiento Aportaciones para riesgo de trabajo		0.00	2,806.90		
	TOTAL:		5,627.08	5,627.08		
8241 N00147000 020206010304110101 2921	Refacciones y accesorios menores de edificios	0.00	116.00	116.00	0.00	
REN. FECHA TIPO N.POL. REF	CONCEPTO		DEBE	HABER		
00009 29/12/2022 D 00052 00052	Presupuesto de Egresos Comprometido de Gastos de Funcionamiento Refacciones y accesorios menores de edificios		116.00	0.00		
00012 29/12/2022 D 00052 00052	Presupuesto de Egresos Comprometido de Gastos de Funcionamiento Refacciones y accesorios menores de edificios		0.00	116.00		
	TOTAL:		116.00	116.00		
8241 N00147000 020206010304150101 1131	Sueldo base	0.00	113,384.38	113,384.38	0.00	
REN. FECHA TIPO N.POL. REF	CONCEPTO		DEBE	HABER		
01132 29/12/2022 D 00001 00001	Presupuesto de Egresos Comprometido de Gastos de Funcionamiento Sueldo base		0.00	56,692.19		
01125 29/12/2022 D 00004 00004	Presupuesto de Egresos Comprometido de Gastos de Funcionamiento Sueldo base		0.00	56,692.19		
01129 29/12/2022 D 00001 00001	Presupuesto de Egresos Comprometido de Gastos de Funcionamiento Sueldo base		56,692.19	0.00		
01122 29/12/2022 D 00004 00004	Presupuesto de Egresos Comprometido de Gastos de Funcionamiento Sueldo base		56,692.19	0.00		
	TOTAL:		113,384.38	113,384.38		
8241 N00147000 020206010304150101 1311	Prima por años de servicio	0.00	2,200.00	2,200.00	0.00	
REN. FECHA TIPO N.POL. REF	CONCEPTO		DEBE	HABER		
01143 29/12/2022 D 00004 00004	Presupuesto de Egresos Comprometido de Gastos de Funcionamiento Prima por años de servicio		1,100.00	0.00		
01146 29/12/2022 D 00004 00004	Presupuesto de Egresos Comprometido de Gastos de Funcionamiento Prima por años de servicio		0.00	1,100.00		
01150 29/12/2022 D 00001 00001	Presupuesto de Egresos Comprometido de Gastos de Funcionamiento Prima por años de servicio		1,100.00	0.00		
01153 29/12/2022 D 00001 00001	Presupuesto de Egresos Comprometido de Gastos de Funcionamiento Prima por años de servicio		0.00	1,100.00		
	TOTAL:		2,200.00	2,200.00		
8241 N00147000 020206010304150101 1321	Prima vacacional	0.00	82,469.73	82,469.73	0.00	
REN. FECHA TIPO N.POL. REF	CONCEPTO		DEBE	HABER		
00243 29/12/2022 D 00009 00009	Presupuesto de Egresos Comprometido de Gastos de Funcionamiento Prima vacacional		0.00	82,469.73		
00240 29/12/2022 D 00009 00009	Presupuesto de Egresos Comprometido de Gastos de Funcionamiento Prima vacacional		82,469.73	0.00		
	TOTAL:		82,469.73	82,469.73		
8241 N00147000 020206010304150101 1322	Aguinaldo	0.00	180,200.36	180,200.36	0.00	
REN. FECHA TIPO N.POL. REF	CONCEPTO		DEBE	HABER		
00240 29/12/2022 D 00008 00008	Presupuesto de Egresos Comprometido de Gastos de Funcionamiento Aguinaldo		180,200.36	0.00		
00243 29/12/2022 D 00008 00008	Presupuesto de Egresos Comprometido de Gastos de Funcionamiento Aguinaldo		0.00	180,200.36		
	TOTAL:		180,200.36	180,200.36		
8241 N00147000 020206010304150101 1344	Compensación por retabulación	0.00	25,968.68	25,968.68	0.00	
REN. FECHA TIPO N.POL. REF	CONCEPTO		DEBE	HABER		
01153 29/12/2022 D 00004 00004	Presupuesto de Egresos Comprometido de Gastos de Funcionamiento Compensación por retabulación		0.00	12,984.34		
01150 29/12/2022 D 00004 00004	Presupuesto de Egresos Comprometido de Gastos de Funcionamiento Compensación por retabulación		12,984.34	0.00		
01157 29/12/2022 D 00001 00001	Presupuesto de Egresos Comprometido de Gastos de Funcionamiento Compensación por retabulación		12,984.34	0.00		
01160 29/12/2022 D 00001 00001	Presupuesto de Egresos Comprometido de Gastos de Funcionamiento Compensación por retabulación		0.00	12,984.34		
	TOTAL:		25,968.68	25,968.68		
8241 N00147000 020206010304150101 1345	Gratificación	0.00	40,961.72	40,961.72	0.00	
REN. FECHA TIPO N.POL. REF	CONCEPTO		DEBE	HABER		
00089 29/12/2022 D 00012 00012	Presupuesto de Egresos Comprometido de Gastos de Funcionamiento Gratificación		0.00	11,716.12		

Tenancingo
Estado de México
2022-2024

Cuenta Pública 2022
Anexo al Estado de Situación Financiera
(Cifras en Pesos)

MUNICIPIO TENANCINGO 0058 **DEL 1 DE ENERO AL 31 DE DICIEMBRE DE 2022**

Cuenta (3)					Concepto (4)	Saldo Inicial (5)	Debe (6)	Haber (7)	Saldo Final (8)	Fecha de Antigüedad (9)
00100	29/12/2022	D	00003	00003	Presupuesto de Egresos Comprometido de Gastos de Funcionamiento Gratificación		10,584.17	0.00		
00103	29/12/2022	D	00003	00003	Presupuesto de Egresos Comprometido de Gastos de Funcionamiento Gratificación		0.00	10,584.17		
01138	29/12/2022	D	00001	00001	Presupuesto de Egresos Comprometido de Gastos de Funcionamiento Gratificación		4,038.63	0.00		
01139	29/12/2022	D	00001	00001	Presupuesto de Egresos Comprometido de Gastos de Funcionamiento Gratificación		0.00	4,038.63		
00093	29/12/2022	D	00006	00006	Presupuesto de Egresos Comprometido de Gastos de Funcionamiento Gratificación		10,584.17	0.00		
00096	29/12/2022	D	00006	00006	Presupuesto de Egresos Comprometido de Gastos de Funcionamiento Gratificación		0.00	10,584.17		
00086	29/12/2022	D	00012	00012	Presupuesto de Egresos Comprometido de Gastos de Funcionamiento Gratificación		11,716.12	0.00		
01129	29/12/2022	D	00004	00004	Presupuesto de Egresos Comprometido de Gastos de Funcionamiento Gratificación		4,038.63	0.00		
01132	29/12/2022	D	00004	00004	Presupuesto de Egresos Comprometido de Gastos de Funcionamiento Gratificación		0.00	4,038.63		
					TOTAL:		40,961.72	40,961.72		
8241	**N00147000**	**020206010304150101**		**1412**	**Aportaciones de servicio de salud**	0.00	-14,277.25	-14,277.25	0.00	
REN.	**FECHA**	**TIPO**	**N.POL.**	**REF**	**CONCEPTO**		**DEBE**	**HABER**		
01192	29/12/2022	D	00007	00007	Presupuesto de Egresos Comprometido de Gastos de Funcionamiento Aportaciones de servicio de salud		12,326.16	0.00		
01195	29/12/2022	D	00007	00007	Presupuesto de Egresos Comprometido de Gastos de Funcionamiento Aportaciones de servicio de salud		0.00	12,326.16		
05277	29/12/2022	D	00084	00084	Presupuesto de Egresos Comprometido de Gastos de Funcionamiento Aportaciones de servicio de salud		-13,212.55	0.00		
05278	29/12/2022	D	00084	00084	Presupuesto de Egresos Comprometido de Gastos de Funcionamiento Aportaciones de servicio de salud		-13,390.86	0.00		
05279	29/12/2022	D	00084	00084	Presupuesto de Egresos Comprometido de Gastos de Funcionamiento Aportaciones de servicio de salud		0.00	-13,212.55		
05280	29/12/2022	D	00084	00084	Presupuesto de Egresos Comprometido de Gastos de Funcionamiento Aportaciones de servicio de salud		0.00	-13,390.86		
					TOTAL:		-14,277.25	-14,277.25		
8241	**N00147000**	**020206010304150101**		**1413**	**Aportaciones al fondo del sistema solidario de reparto**	0.00	-10,593.74	-10,593.74	0.00	
REN.	**FECHA**	**TIPO**	**N.POL.**	**REF**	**CONCEPTO**		**DEBE**	**HABER**		
05282	29/12/2022	D	00084	00084	Presupuesto de Egresos Comprometido de Gastos de Funcionamiento Aportaciones al fondo del sistema solidario de reparto		-9,936.04	0.00		
05281	29/12/2022	D	00084	00084	Presupuesto de Egresos Comprometido de Gastos de Funcionamiento Aportaciones al fondo del sistema solidario de reparto		-9,803.72	0.00		
05283	29/12/2022	D	00084	00084	Presupuesto de Egresos Comprometido de Gastos de Funcionamiento Aportaciones al fondo del sistema solidario de reparto		0.00	-9,803.72		
05284	29/12/2022	D	00084	00084	Presupuesto de Egresos Comprometido de Gastos de Funcionamiento Aportaciones al fondo del sistema solidario de reparto		0.00	-9,936.04		
01199	29/12/2022	D	00007	00007	Presupuesto de Egresos Comprometido de Gastos de Funcionamiento Aportaciones al fondo del sistema solidario de reparto		9,146.02	0.00		
01202	29/12/2022	D	00007	00007	Presupuesto de Egresos Comprometido de Gastos de Funcionamiento Aportaciones al fondo del sistema solidario de reparto		0.00	9,146.02		
					TOTAL:		-10,593.74	-10,593.74		
8241	**N00147000**	**020206010304150101**		**1414**	**Aportaciones del Sistema de Capitalización Individual**	0.00	-2,437.32	-2,437.32	0.00	
REN.	**FECHA**	**TIPO**	**N.POL.**	**REF**	**CONCEPTO**		**DEBE**	**HABER**		
05287	29/12/2022	D	00084	00084	Presupuesto de Egresos Comprometido de Gastos de Funcionamiento Aportaciones del Sistema de Capitalización Individual		0.00	-2,240.36		
05288	29/12/2022	D	00084	00084	Presupuesto de Egresos Comprometido de Gastos de Funcionamiento Aportaciones del Sistema de Capitalización Individual		0.00	-2,273.36		
05286	29/12/2022	D	00084	00084	Presupuesto de Egresos Comprometido de Gastos de Funcionamiento Aportaciones del Sistema de Capitalización Individual		-2,273.36	0.00		
01208	29/12/2022	D	00007	00007	Presupuesto de Egresos Comprometido de Gastos de Funcionamiento Aportaciones del Sistema de Capitalización Individual		2,076.40	0.00		
01209	29/12/2022	D	00007	00007	Presupuesto de Egresos Comprometido de Gastos de Funcionamiento Aportaciones del Sistema de Capitalización Individual		0.00	2,076.40		
05285	29/12/2022	D	00084	00084	Presupuesto de Egresos Comprometido de Gastos de Funcionamiento Aportaciones del Sistema de Capitalización Individual		-2,240.36	0.00		
					TOTAL:		-2,437.32	-2,437.32		
8241	**N00147000**	**020206010304150101**		**1415**	**Aportaciones para financiar los gastos generales de administración del ISSEMYM**	0.00	-1,249.25	-1,249.25	0.00	
REN.	**FECHA**	**TIPO**	**N.POL.**	**REF**	**CONCEPTO**		**DEBE**	**HABER**		
05290	29/12/2022	D	00084	00084	Presupuesto de Egresos Comprometido de Gastos de Funcionamiento Aportaciones para financiar los gastos generales de administración del ISSEMYM		-1,171.70	0.00		
05292	29/12/2022	D	00084	00084	Presupuesto de Egresos Comprometido de Gastos de Funcionamiento Aportaciones para financiar los gastos generales de administración del ISSEMYM		0.00	-1,171.70		
05291	29/12/2022	D	00084	00084	Presupuesto de Egresos Comprometido de Gastos de Funcionamiento Aportaciones para financiar los gastos generales de administración del ISSEMYM		0.00	-1,156.09		
05289	29/12/2022	D	00084	00084	Presupuesto de Egresos Comprometido de Gastos de Funcionamiento Aportaciones para financiar los gastos generales de administración del ISSEMYM		-1,156.09	0.00		
01213	29/12/2022	D	00007	00007	Presupuesto de Egresos Comprometido de Gastos de Funcionamiento Aportaciones para financiar los gastos generales de administración del ISSEMYM		1,078.54	0.00		

Cuenta Pública 2022
Anexo al Estado de Situación Financiera
(Cifras en Pesos)

MUNICIPIO TENANCINGO 0058

DEL 1 DE ENERO AL 31 DE DICIEMBRE DE 2022

Cuenta (3)	Concepto (4)	Saldo Inicial (5)	Debe (6)	Haber (7)	Saldo Final (8)	Fecha de Antigüedad (9)
01216 29/12/2022 D 00007 00007	Presupuesto de Egresos Comprometido de Gastos de Funcionamiento Aportaciones para financiar los gastos generales de administración del ISSEMYM		0.00	1,078.54		
	TOTAL:		-1,249.25	-1,249.25		
8241 N00147000 020206010304150101 1416	Aportaciones para riesgo de trabajo	0.00	-5,889.34	-5,889.34	0.00	
REN. FECHA TIPO N.POL. REF	CONCEPTO		DEBE	HABER		
05293 29/12/2022 D 00084 00084	Presupuesto de Egresos Comprometido de Gastos de Funcionamiento Aportaciones para riesgo de trabajo		-5,450.16	0.00		
05294 29/12/2022 D 00084 00084	Presupuesto de Egresos Comprometido de Gastos de Funcionamiento Aportaciones para riesgo de trabajo		-5,523.70	0.00		
05295 29/12/2022 D 00084 00084	Presupuesto de Egresos Comprometido de Gastos de Funcionamiento Aportaciones para riesgo de trabajo		0.00	-5,450.16		
05296 29/12/2022 D 00084 00084	Presupuesto de Egresos Comprometido de Gastos de Funcionamiento Aportaciones para riesgo de trabajo		0.00	-5,523.70		
01220 29/12/2022 D 00007 00007	Presupuesto de Egresos Comprometido de Gastos de Funcionamiento Aportaciones para riesgo de trabajo		5,084.52	0.00		
01223 29/12/2022 D 00007 00007	Presupuesto de Egresos Comprometido de Gastos de Funcionamiento Aportaciones para riesgo de trabajo		0.00	5,084.52		
	TOTAL:		-5,889.34	-5,889.34		
8241 N00147000 020206010304150101 1595	Despensa	0.00	1,800.00	1,800.00	0.00	
REN. FECHA TIPO N.POL. REF	CONCEPTO		DEBE	HABER		
01143 29/12/2022 D 00001 00001	Presupuesto de Egresos Comprometido de Gastos de Funcionamiento Despensa		900.00	0.00		
01146 29/12/2022 D 00001 00001	Presupuesto de Egresos Comprometido de Gastos de Funcionamiento Despensa		0.00	900.00		
01139 29/12/2022 D 00004 00004	Presupuesto de Egresos Comprometido de Gastos de Funcionamiento Despensa		0.00	900.00		
01136 29/12/2022 D 00004 00004	Presupuesto de Egresos Comprometido de Gastos de Funcionamiento Despensa		900.00	0.00		
	TOTAL:		1,800.00	1,800.00		
8241 N00147000 020206010304250102 1412	Aportaciones de servicio de salud	0.00	26,603.41	26,603.41	0.00	
REN. FECHA TIPO N.POL. REF	CONCEPTO		DEBE	HABER		
05298 29/12/2022 D 00084 00084	Presupuesto de Egresos Comprometido de Gastos de Funcionamiento Aportaciones de servicio de salud		13,390.86	0.00		
05297 29/12/2022 D 00084 00084	Presupuesto de Egresos Comprometido de Gastos de Funcionamiento Aportaciones de servicio de salud		13,212.55	0.00		
05300 29/12/2022 D 00084 00084	Presupuesto de Egresos Comprometido de Gastos de Funcionamiento Aportaciones de servicio de salud		0.00	13,390.86		
05299 29/12/2022 D 00084 00084	Presupuesto de Egresos Comprometido de Gastos de Funcionamiento Aportaciones de servicio de salud		0.00	13,212.55		
	TOTAL:		26,603.41	26,603.41		
8241 N00147000 020206010304250102 1413	Aportaciones al fondo del sistema solidario de reparto	0.00	19,739.76	19,739.76	0.00	
REN. FECHA TIPO N.POL. REF	CONCEPTO		DEBE	HABER		
05301 29/12/2022 D 00084 00084	Presupuesto de Egresos Comprometido de Gastos de Funcionamiento Aportaciones al fondo del sistema solidario de reparto		9,803.72	0.00		
05302 29/12/2022 D 00084 00084	Presupuesto de Egresos Comprometido de Gastos de Funcionamiento Aportaciones al fondo del sistema solidario de reparto		9,936.04	0.00		
05304 29/12/2022 D 00084 00084	Presupuesto de Egresos Comprometido de Gastos de Funcionamiento Aportaciones al fondo del sistema solidario de reparto		0.00	9,936.04		
05303 29/12/2022 D 00084 00084	Presupuesto de Egresos Comprometido de Gastos de Funcionamiento Aportaciones al fondo del sistema solidario de reparto		0.00	9,803.72		
	TOTAL:		19,739.76	19,739.76		
8241 N00147000 020206010304250102 1414	Aportaciones del Sistema de Capitalización Individual	0.00	4,513.72	4,513.72	0.00	
REN. FECHA TIPO N.POL. REF	CONCEPTO		DEBE	HABER		
05308 29/12/2022 D 00084 00084	Presupuesto de Egresos Comprometido de Gastos de Funcionamiento Aportaciones del Sistema de Capitalización Individual		0.00	2,273.36		
05307 29/12/2022 D 00084 00084	Presupuesto de Egresos Comprometido de Gastos de Funcionamiento Aportaciones del Sistema de Capitalización Individual		0.00	2,240.36		
05305 29/12/2022 D 00084 00084	Presupuesto de Egresos Comprometido de Gastos de Funcionamiento Aportaciones del Sistema de Capitalización Individual		2,240.36	0.00		
05306 29/12/2022 D 00084 00084	Presupuesto de Egresos Comprometido de Gastos de Funcionamiento Aportaciones del Sistema de Capitalización Individual		2,273.36	0.00		
	TOTAL:		4,513.72	4,513.72		
8241 N00147000 020206010304250102 1415	Aportaciones para financiar los gastos generales de administración del ISSEMYM	0.00	2,327.79	2,327.79	0.00	
REN. FECHA TIPO N.POL. REF	CONCEPTO		DEBE	HABER		
05312 29/12/2022 D 00084 00084	Presupuesto de Egresos Comprometido de Gastos de Funcionamiento Aportaciones para financiar los gastos generales de administración del ISSEMYM		0.00	1,171.70		
05309 29/12/2022 D 00084 00084	Presupuesto de Egresos Comprometido de Gastos de Funcionamiento Aportaciones para financiar los gastos generales de administración del ISSEMYM		1,156.09	0.00		
05310 29/12/2022 D 00084 00084	Presupuesto de Egresos Comprometido de Gastos de Funcionamiento Aportaciones para financiar los gastos generales de administración del ISSEMYM		1,171.70	0.00		
05311 29/12/2022 D 00084 00084	Presupuesto de Egresos Comprometido de Gastos de Funcionamiento Aportaciones para financiar los gastos generales de administración del ISSEMYM		0.00	1,156.09		
	TOTAL:		2,327.79	2,327.79		

Tenancingo
Estado de México
2022-2024

Cuenta Pública 2022
Anexo al Estado de Situación Financiera
(Cifras en Pesos)

MUNICIPIO TENANCINGO 0058

DEL 1 DE ENERO AL 31 DE DICIEMBRE DE 2022

Cuenta (3)	Concepto (4)	Saldo Inicial (5)	Debe (6)	Haber (7)	Saldo Final (8)	Fecha de Antigüedad (9)
8241 N00147000 02020601030425010 2 1416	Aportaciones para riesgo de trabajo	0.00	10,973.86	10,973.86	0.00	
REN. FECHA TIPO N.POL. REF	CONCEPTO		DEBE	HABER		
05313 29/12/2022 D 00084 00084	Presupuesto de Egresos Comprometido de Gastos de Funcionamiento Aportaciones para riesgo de trabajo		5,450.16	0.00		
05314 29/12/2022 D 00084 00084	Presupuesto de Egresos Comprometido de Gastos de Funcionamiento Aportaciones para riesgo de trabajo		5,523.70	0.00		
05315 29/12/2022 D 00084 00084	Presupuesto de Egresos Comprometido de Gastos de Funcionamiento Aportaciones para riesgo de trabajo		0.00	5,450.16		
05316 29/12/2022 D 00084 00084	Presupuesto de Egresos Comprometido de Gastos de Funcionamiento Aportaciones para riesgo de trabajo		0.00	5,523.70		
	TOTAL:		10,973.86	10,973.86		
8241 N00147000 02020601030425010 2 3131	Servicio de agua	0.00	-2,181,410.00	-2,181,410.00	0.00	
REN. FECHA TIPO N.POL. REF	CONCEPTO		DEBE	HABER		
00007 29/12/2022 D 00090 00090	Presupuesto de Egresos Comprometido de Gastos de Funcionamiento Servicio de agua		0.00	-2,181,410.00		
00004 29/12/2022 D 00090 00090	Presupuesto de Egresos Comprometido de Gastos de Funcionamiento Servicio de agua		-2,181,410.00	0.00		
	TOTAL:		-2,181,410.00	-2,181,410.00		
8241 N01130000 03020104010415010 1 1131	Sueldo base	0.00	103,754.58	103,754.58	0.00	
REN. FECHA TIPO N.POL. REF	CONCEPTO		DEBE	HABER		
01157 29/12/2022 D 00004 00004	Presupuesto de Egresos Comprometido de Gastos de Funcionamiento Sueldo base		45,052.29	0.00		
01160 29/12/2022 D 00004 00004	Presupuesto de Egresos Comprometido de Gastos de Funcionamiento Sueldo base		0.00	45,052.29		
01164 29/12/2022 D 00001 00001	Presupuesto de Egresos Comprometido de Gastos de Funcionamiento Sueldo base		45,052.29	0.00		
01167 29/12/2022 D 00001 00001	Presupuesto de Egresos Comprometido de Gastos de Funcionamiento Sueldo base		0.00	45,052.29		
00135 22/12/2022 C 00031 00031	Presupuesto de Egresos Comprometido de Gastos de Funcionamiento Sueldo base		6,825.00	0.00		
00138 22/12/2022 C 00031 00031	Presupuesto de Egresos Comprometido de Gastos de Funcionamiento Sueldo base		0.00	6,825.00		
00142 15/12/2022 C 00009 00009	Presupuesto de Egresos Comprometido de Gastos de Funcionamiento Sueldo base		6,825.00	0.00		
00145 15/12/2022 C 00009 00009	Presupuesto de Egresos Comprometido de Gastos de Funcionamiento Sueldo base		0.00	6,825.00		
	TOTAL:		103,754.58	103,754.58		
8241 N01130000 03020104010415010 1 1311	Prima por años de servicio	0.00	2,200.00	2,200.00	0.00	
REN. FECHA TIPO N.POL. REF	CONCEPTO		DEBE	HABER		
01188 29/12/2022 D 00001 00001	Presupuesto de Egresos Comprometido de Gastos de Funcionamiento Prima por años de servicio		0.00	1,100.00		
01185 29/12/2022 D 00001 00001	Presupuesto de Egresos Comprometido de Gastos de Funcionamiento Prima por años de servicio		1,100.00	0.00		
01181 29/12/2022 D 00004 00004	Presupuesto de Egresos Comprometido de Gastos de Funcionamiento Prima por años de servicio		0.00	1,100.00		
01178 29/12/2022 D 00004 00004	Presupuesto de Egresos Comprometido de Gastos de Funcionamiento Prima por años de servicio		1,100.00	0.00		
	TOTAL:		2,200.00	2,200.00		
8241 N01130000 03020104010415010 1 1321	Prima vacacional	0.00	78,498.52	78,498.52	0.00	
REN. FECHA TIPO N.POL. REF	CONCEPTO		DEBE	HABER		
00247 29/12/2022 D 00009 00009	Presupuesto de Egresos Comprometido de Gastos de Funcionamiento Prima vacacional		68,171.22	0.00		
00250 29/12/2022 D 00009 00009	Presupuesto de Egresos Comprometido de Gastos de Funcionamiento Prima vacacional		0.00	68,171.22		
00051 16/12/2022 C 00021 00021	Presupuesto de Egresos Comprometido de Gastos de Funcionamiento Prima vacacional		10,327.30	0.00		
00054 16/12/2022 C 00021 00021	Presupuesto de Egresos Comprometido de Gastos de Funcionamiento Prima vacacional		0.00	10,327.30		
	TOTAL:		78,498.52	78,498.52		
8241 N01130000 03020104010415010 1 1322	Aguinaldo	0.00	182,910.82	182,910.82	0.00	
REN. FECHA TIPO N.POL. REF	CONCEPTO		DEBE	HABER		
00250 29/12/2022 D 00008 00008	Presupuesto de Egresos Comprometido de Gastos de Funcionamiento Aguinaldo		0.00	164,950.29		
00247 29/12/2022 D 00008 00008	Presupuesto de Egresos Comprometido de Gastos de Funcionamiento Aguinaldo		164,950.29	0.00		
00051 16/12/2022 C 00019 00019	Presupuesto de Egresos Comprometido de Gastos de Funcionamiento Aguinaldo		17,960.53	0.00		
00054 16/12/2022 C 00019 00019	Presupuesto de Egresos Comprometido de Gastos de Funcionamiento Aguinaldo		0.00	17,960.53		
	TOTAL:		182,910.82	182,910.82		
8241 N01130000 03020104010415010 1 1344	Compensación por retabulación	0.00	39,910.00	39,910.00	0.00	
REN. FECHA TIPO N.POL. REF	CONCEPTO		DEBE	HABER		
01192 29/12/2022 D 00001 00001	Presupuesto de Egresos Comprometido de Gastos de Funcionamiento Compensación por retabulación		19,955.00	0.00		
01195 29/12/2022 D 00001 00001	Presupuesto de Egresos Comprometido de Gastos de Funcionamiento Compensación por retabulación		0.00	19,955.00		
01185 29/12/2022 D 00004 00004	Presupuesto de Egresos Comprometido de Gastos de Funcionamiento Compensación por retabulación		19,955.00	0.00		
01188 29/12/2022 D 00004 00004	Presupuesto de Egresos Comprometido de Gastos de Funcionamiento Compensación por retabulación		0.00	19,955.00		
	TOTAL:		39,910.00	39,910.00		
8241 N01130000 03020104010415010 1 1345	Gratificación	0.00	41,356.10	41,356.10	0.00	
REN. FECHA TIPO N.POL. REF	CONCEPTO		DEBE	HABER		

Cuenta Pública 2022
Anexo al Estado de Situación Financiera
(Cifras en Pesos)

MUNICIPIO TENANCINGO 0058

DEL 1 DE ENERO AL 31 DE DICIEMBRE DE 2022

Cuenta (3)					Concepto (4)	Saldo Inicial (5)	Debe (6)	Haber (7)	Saldo Final (8)	Fecha de Antigüedad (9)
01184	29/12/2022	D	00004	00004	Presupuesto de Egresos Comprometido de Gastos de Funcionamiento Gratificación		1,890.96	0.00		
01171	29/12/2022	D	00001	00001	Presupuesto de Egresos Comprometido de Gastos de Funcionamiento Gratificación		1,890.96	0.00		
01174	29/12/2022	D	00001	00001	Presupuesto de Egresos Comprometido de Gastos de Funcionamiento Gratificación		0.00	1,890.96		
01167	29/12/2022	D	00004	00004	Presupuesto de Egresos Comprometido de Gastos de Funcionamiento Gratificación		0.00	1,890.96		
00149	22/12/2022	C	00032	00032	Presupuesto de Egresos Comprometido de Gastos de Funcionamiento Gratificación		14,452.56	0.00		
00152	22/12/2022	C	00032	00032	Presupuesto de Egresos Comprometido de Gastos de Funcionamiento Gratificación		0.00	14,452.56		
00142	22/12/2022	C	00034	00034	Presupuesto de Egresos Comprometido de Gastos de Funcionamiento Gratificación		8,669.06	0.00		
00145	22/12/2022	C	00034	00034	Presupuesto de Egresos Comprometido de Gastos de Funcionamiento Gratificación		0.00	8,669.06		
00156	15/12/2022	C	00010	00010	Presupuesto de Egresos Comprometido de Gastos de Funcionamiento Gratificación		14,452.56	0.00		
00159	15/12/2022	C	00010	00010	Presupuesto de Egresos Comprometido de Gastos de Funcionamiento Gratificación		0.00	14,452.56		
					TOTAL:		41,356.10	41,356.10		
8241	N01130000	030201040104150101	1412		Aportaciones de servicio de salud	0.00	-10,933.66	-10,933.66	0.00	
REN.	FECHA	TIPO	N.POL.	REF	CONCEPTO		DEBE	HABER		
01227	29/12/2022	D	00007	00007	Presupuesto de Egresos Comprometido de Gastos de Funcionamiento Aportaciones de servicio de salud		10,933.66	0.00		
05417	29/12/2022	D	00084	00084	Presupuesto de Egresos Comprometido de Gastos de Funcionamiento Aportaciones de servicio de salud		-10,933.66	0.00		
05418	29/12/2022	D	00084	00084	Presupuesto de Egresos Comprometido de Gastos de Funcionamiento Aportaciones de servicio de salud		-10,933.66	0.00		
05419	29/12/2022	D	00084	00084	Presupuesto de Egresos Comprometido de Gastos de Funcionamiento Aportaciones de servicio de salud		0.00	-10,933.66		
05420	29/12/2022	D	00084	00084	Presupuesto de Egresos Comprometido de Gastos de Funcionamiento Aportaciones de servicio de salud		0.00	-10,933.66		
01230	29/12/2022	D	00007	00007	Presupuesto de Egresos Comprometido de Gastos de Funcionamiento Aportaciones de servicio de salud		0.00	10,933.66		
					TOTAL:		-10,933.66	-10,933.66		
8241	N01130000	030201040104150101	1413		Aportaciones al fondo del sistema solidario de reparto	0.00	-8,112.78	-8,112.78	0.00	
REN.	FECHA	TIPO	N.POL.	REF	CONCEPTO		DEBE	HABER		
05423	29/12/2022	D	00084	00084	Presupuesto de Egresos Comprometido de Gastos de Funcionamiento Aportaciones al fondo del sistema solidario de reparto		0.00	-8,112.78		
05424	29/12/2022	D	00084	00084	Presupuesto de Egresos Comprometido de Gastos de Funcionamiento Aportaciones al fondo del sistema solidario de reparto		0.00	-8,112.78		
05421	29/12/2022	D	00084	00084	Presupuesto de Egresos Comprometido de Gastos de Funcionamiento Aportaciones al fondo del sistema solidario de reparto		-8,112.78	0.00		
05422	29/12/2022	D	00084	00084	Presupuesto de Egresos Comprometido de Gastos de Funcionamiento Aportaciones al fondo del sistema solidario de reparto		-8,112.78	0.00		
01234	29/12/2022	D	00007	00007	Presupuesto de Egresos Comprometido de Gastos de Funcionamiento Aportaciones al fondo del sistema solidario de reparto		8,112.78	0.00		
01237	29/12/2022	D	00007	00007	Presupuesto de Egresos Comprometido de Gastos de Funcionamiento Aportaciones al fondo del sistema solidario de reparto		0.00	8,112.78		
					TOTAL:		-8,112.78	-8,112.78		
8241	N01130000	030201040104150101	1414		Aportaciones del Sistema de Capitalización Individual	0.00	-2,022.74	-2,022.74	0.00	
REN.	FECHA	TIPO	N.POL.	REF	CONCEPTO		DEBE	HABER		
01244	29/12/2022	D	00007	00007	Presupuesto de Egresos Comprometido de Gastos de Funcionamiento Aportaciones del Sistema de Capitalización Individual		0.00	2,022.74		
05427	29/12/2022	D	00084	00084	Presupuesto de Egresos Comprometido de Gastos de Funcionamiento Aportaciones del Sistema de Capitalización Individual		0.00	-2,022.74		
05428	29/12/2022	D	00084	00084	Presupuesto de Egresos Comprometido de Gastos de Funcionamiento Aportaciones del Sistema de Capitalización Individual		0.00	-2,022.74		
05425	29/12/2022	D	00084	00084	Presupuesto de Egresos Comprometido de Gastos de Funcionamiento Aportaciones del Sistema de Capitalización Individual		-2,022.74	0.00		
05426	29/12/2022	D	00084	00084	Presupuesto de Egresos Comprometido de Gastos de Funcionamiento Aportaciones del Sistema de Capitalización Individual		-2,022.74	0.00		
01241	29/12/2022	D	00007	00007	Presupuesto de Egresos Comprometido de Gastos de Funcionamiento Aportaciones del Sistema de Capitalización Individual		2,022.74	0.00		
					TOTAL:		-2,022.74	-2,022.74		
8241	N01130000	030201040104150101	1415		Aportaciones para financiar los gastos generales de administración del ISSEMYM	0.00	-956.70	-956.70	0.00	
REN.	FECHA	TIPO	N.POL.	REF	CONCEPTO		DEBE	HABER		
05429	29/12/2022	D	00084	00084	Presupuesto de Egresos Comprometido de Gastos de Funcionamiento Aportaciones para financiar los gastos generales de administración del ISSEMYM		-956.70	0.00		
05430	29/12/2022	D	00084	00084	Presupuesto de Egresos Comprometido de Gastos de Funcionamiento Aportaciones para financiar los gastos generales de administración del ISSEMYM		-956.70	0.00		
05431	29/12/2022	D	00084	00084	Presupuesto de Egresos Comprometido de Gastos de Funcionamiento Aportaciones para financiar los gastos generales de administración del ISSEMYM		0.00	-956.70		
05432	29/12/2022	D	00084	00084	Presupuesto de Egresos Comprometido de Gastos de Funcionamiento Aportaciones para financiar los gastos generales de administración del ISSEMYM		0.00	-956.70		

Cuenta Pública 2022
Anexo al Estado de Situación Financiera
(Cifras en Pesos)

MUNICIPIO TENANCINGO 0058 — **DEL 1 DE ENERO AL 31 DE DICIEMBRE DE 2022**

Cuenta (3)	Concepto (4)	Saldo Inicial (5)	Debe (6)	Haber (7)	Saldo Final (8)	Fecha de Antigüedad (9)
01248 29/12/2022 D 00007 00007	Presupuesto de Egresos Comprometido de Gastos de Funcionamiento Aportaciones para financiar los gastos generales de administración del ISSEMYM		956.70	0.00		
01251 29/12/2022 D 00007 00007	Presupuesto de Egresos Comprometido de Gastos de Funcionamiento Aportaciones para financiar los gastos generales de administración del ISSEMYM		0.00	956.70		
	TOTAL:		-956.70	-956.70		
8241 N01130000 030201040104150101 1416	**Aportaciones para riesgo de trabajo**	0.00	-4,510.12	-4,510.12	0.00	
REN. FECHA TIPO N.POL. REF	**CONCEPTO**		**DEBE**	**HABER**		
05435 29/12/2022 D 00084 00084	Presupuesto de Egresos Comprometido de Gastos de Funcionamiento Aportaciones para riesgo de trabajo		0.00	-4,510.12		
05433 29/12/2022 D 00084 00084	Presupuesto de Egresos Comprometido de Gastos de Funcionamiento Aportaciones para riesgo de trabajo		-4,510.12	0.00		
05434 29/12/2022 D 00084 00084	Presupuesto de Egresos Comprometido de Gastos de Funcionamiento Aportaciones para riesgo de trabajo		-4,510.12	0.00		
01255 29/12/2022 D 00007 00007	Presupuesto de Egresos Comprometido de Gastos de Funcionamiento Aportaciones para riesgo de trabajo		4,510.12	0.00		
01258 29/12/2022 D 00007 00007	Presupuesto de Egresos Comprometido de Gastos de Funcionamiento Aportaciones para riesgo de trabajo		0.00	4,510.12		
05438 29/12/2022 D 00084 00084	Presupuesto de Egresos Comprometido de Gastos de Funcionamiento Aportaciones para riesgo de trabajo		0.00	-4,510.12		
	TOTAL:		-4,510.12	-4,510.12		
8241 N01130000 030201040104150101 1595	**Despensa**	0.00	1,800.00	1,800.00	0.00	
REN. FECHA TIPO N.POL. REF	**CONCEPTO**		**DEBE**	**HABER**		
01178 29/12/2022 D 00001 00001	Presupuesto de Egresos Comprometido de Gastos de Funcionamiento Despensa		900.00	0.00		
01181 29/12/2022 D 00001 00001	Presupuesto de Egresos Comprometido de Gastos de Funcionamiento Despensa		0.00	900.00		
01171 29/12/2022 D 00004 00004	Presupuesto de Egresos Comprometido de Gastos de Funcionamiento Despensa		900.00	0.00		
01174 29/12/2022 D 00004 00004	Presupuesto de Egresos Comprometido de Gastos de Funcionamiento Despensa		0.00	900.00		
	TOTAL:		1,800.00	1,800.00		
8241 N01130000 030201040104150101 1712	**Estímulos por puntualidad y asistencia**	0.00	6,835.16	6,835.16	0.00	
REN. FECHA TIPO N.POL. REF	**CONCEPTO**		**DEBE**	**HABER**		
01195 29/12/2022 D 00004 00004	Presupuesto de Egresos Comprometido de Gastos de Funcionamiento Estímulos por puntualidad y asistencia		0.00	3,417.58		
01202 29/12/2022 D 00001 00001	Presupuesto de Egresos Comprometido de Gastos de Funcionamiento Estímulos por puntualidad y asistencia		0.00	3,417.58		
01199 29/12/2022 D 00001 00001	Presupuesto de Egresos Comprometido de Gastos de Funcionamiento Estímulos por puntualidad y asistencia		3,417.58	0.00		
01192 29/12/2022 D 00004 00004	Presupuesto de Egresos Comprometido de Gastos de Funcionamiento Estímulos por puntualidad y asistencia		3,417.58	0.00		
	TOTAL:		6,835.16	6,835.16		
8241 N01130000 030201040104250102 1412	**Aportaciones de servicio de salud**	0.00	21,867.32	21,867.32	0.00	
REN. FECHA TIPO N.POL. REF	**CONCEPTO**		**DEBE**	**HABER**		
05437 29/12/2022 D 00084 00084	Presupuesto de Egresos Comprometido de Gastos de Funcionamiento Aportaciones de servicio de salud		10,933.66	0.00		
05440 29/12/2022 D 00084 00084	Presupuesto de Egresos Comprometido de Gastos de Funcionamiento Aportaciones de servicio de salud		0.00	10,933.66		
05438 29/12/2022 D 00084 00084	Presupuesto de Egresos Comprometido de Gastos de Funcionamiento Aportaciones de servicio de salud		10,933.66	0.00		
05439 29/12/2022 D 00084 00084	Presupuesto de Egresos Comprometido de Gastos de Funcionamiento Aportaciones de servicio de salud		0.00	10,933.66		
	TOTAL:		21,867.32	21,867.32		
8241 N01130000 030201040104250102 1413	**Aportaciones al fondo del sistema solidario de reparto**	0.00	16,225.56	16,225.56	0.00	
REN. FECHA TIPO N.POL. REF	**CONCEPTO**		**DEBE**	**HABER**		
05442 29/12/2022 D 00084 00084	Presupuesto de Egresos Comprometido de Gastos de Funcionamiento Aportaciones al fondo del sistema solidario de reparto		8,112.78	0.00		
05443 29/12/2022 D 00084 00084	Presupuesto de Egresos Comprometido de Gastos de Funcionamiento Aportaciones al fondo del sistema solidario de reparto		0.00	8,112.78		
05444 29/12/2022 D 00084 00084	Presupuesto de Egresos Comprometido de Gastos de Funcionamiento Aportaciones al fondo del sistema solidario de reparto		0.00	8,112.78		
05441 29/12/2022 D 00084 00084	Presupuesto de Egresos Comprometido de Gastos de Funcionamiento Aportaciones al fondo del sistema solidario de reparto		8,112.78	0.00		
	TOTAL:		16,225.56	16,225.56		
8241 N01130000 030201040104250102 1414	**Aportaciones del Sistema de Capitalización Individual**	0.00	4,045.48	4,045.48	0.00	
REN. FECHA TIPO N.POL. REF	**CONCEPTO**		**DEBE**	**HABER**		
05447 29/12/2022 D 00084 00084	Presupuesto de Egresos Comprometido de Gastos de Funcionamiento Aportaciones del Sistema de Capitalización Individual		0.00	2,022.74		
05448 29/12/2022 D 00084 00084	Presupuesto de Egresos Comprometido de Gastos de Funcionamiento Aportaciones del Sistema de Capitalización Individual		0.00	2,022.74		
05445 29/12/2022 D 00084 00084	Presupuesto de Egresos Comprometido de Gastos de Funcionamiento Aportaciones del Sistema de Capitalización Individual		2,022.74	0.00		
05446 29/12/2022 D 00084 00084	Presupuesto de Egresos Comprometido de Gastos de Funcionamiento Aportaciones del Sistema de Capitalización Individual		2,022.74	0.00		
	TOTAL:		4,045.48	4,045.48		
8241 N01130000 030201040104250102 1415	**Aportaciones para financiar los gastos generales de administración del ISSEMYM**	0.00	1,913.40	1,913.40	0.00	

Cuenta Pública 2022
Anexo al Estado de Situación Financiera
(Cifras en Pesos)

MUNICIPIO TENANCINGO 0058 — **DEL 1 DE ENERO AL 31 DE DICIEMBRE DE 2022**

Cuenta (3)					Concepto (4)	Saldo Inicial (5)	Debe (6)	Haber (7)	Saldo Final (8)	Fecha de Antigüedad (9)
REN.	FECHA	TIPO	N.POL.	REF	CONCEPTO		DEBE	HABER		
05450	29/12/2022	D	00084	00084	Presupuesto de Egresos Comprometido de Gastos de Funcionamiento Aportaciones para financiar los gastos generales de administración del ISSEMYM		956.70	0.00		
05451	29/12/2022	D	00084	00084	Presupuesto de Egresos Comprometido de Gastos de Funcionamiento Aportaciones para financiar los gastos generales de administración del ISSEMYM		0.00	956.70		
05452	29/12/2022	D	00084	00084	Presupuesto de Egresos Comprometido de Gastos de Funcionamiento Aportaciones para financiar los gastos generales de administración del ISSEMYM		0.00	956.70		
05449	29/12/2022	D	00084	00084	Presupuesto de Egresos Comprometido de Gastos de Funcionamiento Aportaciones para financiar los gastos generales de administración del ISSEMYM		956.70	0.00		
					TOTAL:		1,913.40	1,913.40		
8241	N01130000	030201040104250102	1416		Aportaciones para riesgo de trabajo	0.00	9,020.24	9,020.24	0.00	
REN.	FECHA	TIPO	N.POL.	REF	CONCEPTO		DEBE	HABER		
05456	29/12/2022	D	00084	00084	Presupuesto de Egresos Comprometido de Gastos de Funcionamiento Aportaciones para riesgo de trabajo		0.00	4,510.12		
05454	29/12/2022	D	00084	00084	Presupuesto de Egresos Comprometido de Gastos de Funcionamiento Aportaciones para riesgo de trabajo		4,510.12	0.00		
05455	29/12/2022	D	00084	00084	Presupuesto de Egresos Comprometido de Gastos de Funcionamiento Aportaciones para riesgo de trabajo		0.00	4,510.12		
05453	29/12/2022	D	00084	00084	Presupuesto de Egresos Comprometido de Gastos de Funcionamiento Aportaciones para riesgo de trabajo		4,510.12	0.00		
					TOTAL:		9,020.24	9,020.24		
8241	O00141000	020402010101150101	1131		Sueldo base	0.00	115,783.04	115,783.04	0.00	
REN.	FECHA	TIPO	N.POL.	REF	CONCEPTO		DEBE	HABER		
01202	29/12/2022	D	00004	00004	Presupuesto de Egresos Comprometido de Gastos de Funcionamiento Sueldo base		0.00	57,891.52		
01206	29/12/2022	D	00001	00001	Presupuesto de Egresos Comprometido de Gastos de Funcionamiento Sueldo base		57,891.52	0.00		
01209	29/12/2022	D	00001	00001	Presupuesto de Egresos Comprometido de Gastos de Funcionamiento Sueldo base		0.00	57,891.52		
01199	29/12/2022	D	00004	00004	Presupuesto de Egresos Comprometido de Gastos de Funcionamiento Sueldo base		57,891.52	0.00		
					TOTAL:		115,783.04	115,783.04		
8241	O00141000	020402010101150101	1311		Prima por años de servicio	0.00	2,420.00	2,420.00	0.00	
REN.	FECHA	TIPO	N.POL.	REF	CONCEPTO		DEBE	HABER		
01227	29/12/2022	D	00001	00001	Presupuesto de Egresos Comprometido de Gastos de Funcionamiento Prima por años de servicio		1,210.00	0.00		
01230	29/12/2022	D	00001	00001	Presupuesto de Egresos Comprometido de Gastos de Funcionamiento Prima por años de servicio		0.00	1,210.00		
01223	29/12/2022	D	00004	00004	Presupuesto de Egresos Comprometido de Gastos de Funcionamiento Prima por años de servicio		0.00	1,210.00		
01220	29/12/2022	D	00004	00004	Presupuesto de Egresos Comprometido de Gastos de Funcionamiento Prima por años de servicio		1,210.00	0.00		
					TOTAL:		2,420.00	2,420.00		
8241	O00141000	020402010101150101	1321		Prima vacacional	0.00	87,599.02	87,599.02	0.00	
REN.	FECHA	TIPO	N.POL.	REF	CONCEPTO		DEBE	HABER		
00257	29/12/2022	D	00009	00009	Presupuesto de Egresos Comprometido de Gastos de Funcionamiento Prima vacacional		0.00	87,599.02		
00254	29/12/2022	D	00009	00009	Presupuesto de Egresos Comprometido de Gastos de Funcionamiento Prima vacacional		87,599.02	0.00		
					TOTAL:		87,599.02	87,599.02		
8241	O00141000	020402010101150101	1322		Aguinaldo	0.00	191,847.93	191,847.93	0.00	
REN.	FECHA	TIPO	N.POL.	REF	CONCEPTO		DEBE	HABER		
00254	29/12/2022	D	00008	00008	Presupuesto de Egresos Comprometido de Gastos de Funcionamiento Aguinaldo		191,847.93	0.00		
00257	29/12/2022	D	00008	00008	Presupuesto de Egresos Comprometido de Gastos de Funcionamiento Aguinaldo		0.00	191,847.93		
					TOTAL:		191,847.93	191,847.93		
8241	O00141000	020402010101150101	1344		Compensación por retabulación	0.00	49,109.86	49,109.86	0.00	
REN.	FECHA	TIPO	N.POL.	REF	CONCEPTO		DEBE	HABER		
01227	29/12/2022	D	00004	00004	Presupuesto de Egresos Comprometido de Gastos de Funcionamiento Compensación por retabulación		24,554.93	0.00		
01230	29/12/2022	D	00004	00004	Presupuesto de Egresos Comprometido de Gastos de Funcionamiento Compensación por retabulación		0.00	24,554.93		
01234	29/12/2022	D	00001	00001	Presupuesto de Egresos Comprometido de Gastos de Funcionamiento Compensación por retabulación		24,554.93	0.00		
01237	29/12/2022	D	00001	00001	Presupuesto de Egresos Comprometido de Gastos de Funcionamiento Compensación por retabulación		0.00	24,554.93		
					TOTAL:		49,109.86	49,109.86		
8241	O00141000	020402010101150101	1345		Gratificación	0.00	59,347.39	59,347.39	0.00	
REN.	FECHA	TIPO	N.POL.	REF	CONCEPTO		DEBE	HABER		
01206	29/12/2022	D	00004	00004	Presupuesto de Egresos Comprometido de Gastos de Funcionamiento Gratificación		8,229.25	0.00		
00096	29/12/2022	D	00012	00012	Presupuesto de Egresos Comprometido de Gastos de Funcionamiento Gratificación		0.00	4,334.53		
00100	29/12/2022	D	00006	00006	Presupuesto de Egresos Comprometido de Gastos de Funcionamiento Gratificación		3,374.70	0.00		
00103	29/12/2022	D	00006	00006	Presupuesto de Egresos Comprometido de Gastos de Funcionamiento Gratificación		0.00	3,374.70		
00107	29/12/2022	D	00003	00003	Presupuesto de Egresos Comprometido de Gastos de Funcionamiento Gratificación		3,119.21	0.00		

Tenancingo
Estado de México
2022 • 2024

Cuenta Pública 2022
Anexo al Estado de Situación Financiera
(Cifras en Pesos)

MUNICIPIO TENANCINGO 0058

DEL 1 DE ENERO AL 31 DE DICIEMBRE DE 2022

Cuenta (3)	Concepto (4)	Saldo Inicial (5)	Debe (6)	Haber (7)	Saldo Final (8)	Fecha de Antigüedad (9)
00110 29/12/2022 D 00003 00003	Presupuesto de Egresos Comprometido de Gastos de Funcionamiento Gratificación		0.00	3,119.21		
01213 29/12/2022 D 00001 00001	Presupuesto de Egresos Comprometido de Gastos de Funcionamiento Gratificación		8,229.25	0.00		
01216 29/12/2022 D 00001 00001	Presupuesto de Egresos Comprometido de Gastos de Funcionamiento Gratificación		0.00	8,229.25		
00093 29/12/2022 D 00012 00012	Presupuesto de Egresos Comprometido de Gastos de Funcionamiento Gratificación		4,334.53	0.00		
01209 29/12/2022 D 00004 00004	Presupuesto de Egresos Comprometido de Gastos de Funcionamiento Gratificación		0.00	8,229.25		
00156 22/12/2022 C 00032 00032	Presupuesto de Egresos Comprometido de Gastos de Funcionamiento Gratificación		9,528.43	0.00		
00159 22/12/2022 C 00032 00032	Presupuesto de Egresos Comprometido de Gastos de Funcionamiento Gratificación		0.00	9,528.43		
00149 22/12/2022 C 00034 00034	Presupuesto de Egresos Comprometido de Gastos de Funcionamiento Gratificación		13,003.59	0.00		
00152 22/12/2022 C 00034 00034	Presupuesto de Egresos Comprometido de Gastos de Funcionamiento Gratificación		0.00	13,003.59		
00166 15/12/2022 C 00010 00010	Presupuesto de Egresos Comprometido de Gastos de Funcionamiento Gratificación		0.00	9,528.43		
00163 15/12/2022 C 00010 00010	Presupuesto de Egresos Comprometido de Gastos de Funcionamiento Gratificación		9,528.43	0.00		
	TOTAL:		59,347.39	59,347.39		
8241 000141000 020402010101150101 1412	Aportaciones de servicio de salud	0.00	-12,708.54	-12,708.54	0.00	
REN. FECHA TIPO N.POL. REF	CONCEPTO		DEBE	HABER		
05558 29/12/2022 D 00084 00084	Presupuesto de Egresos Comprometido de Gastos de Funcionamiento Aportaciones de servicio de salud		-13,404.16	0.00		
05559 29/12/2022 D 00084 00084	Presupuesto de Egresos Comprometido de Gastos de Funcionamiento Aportaciones de servicio de salud		0.00	-12,708.54		
05560 29/12/2022 D 00084 00084	Presupuesto de Egresos Comprometido de Gastos de Funcionamiento Aportaciones de servicio de salud		0.00	-13,404.16		
01262 29/12/2022 D 00007 00007	Presupuesto de Egresos Comprometido de Gastos de Funcionamiento Aportaciones de servicio de salud		13,404.16	0.00		
01265 29/12/2022 D 00007 00007	Presupuesto de Egresos Comprometido de Gastos de Funcionamiento Aportaciones de servicio de salud		0.00	13,404.16		
05557 29/12/2022 D 00084 00084	Presupuesto de Egresos Comprometido de Gastos de Funcionamiento Aportaciones de servicio de salud		-12,708.54	0.00		
	TOTAL:		-12,708.54	-12,708.54		
8241 000141000 020402010101150101 1413	Aportaciones al fondo del sistema solidario de reparto	0.00	-9,429.73	-9,429.73	0.00	
REN. FECHA TIPO N.POL. REF	CONCEPTO		DEBE	HABER		
05561 29/12/2022 D 00084 00084	Presupuesto de Egresos Comprometido de Gastos de Funcionamiento Aportaciones al fondo del sistema solidario de reparto		-9,429.73	0.00		
05562 29/12/2022 D 00084 00084	Presupuesto de Egresos Comprometido de Gastos de Funcionamiento Aportaciones al fondo del sistema solidario de reparto		-9,945.88	0.00		
05563 29/12/2022 D 00084 00084	Presupuesto de Egresos Comprometido de Gastos de Funcionamiento Aportaciones al fondo del sistema solidario de reparto		0.00	-9,429.73		
05564 29/12/2022 D 00084 00084	Presupuesto de Egresos Comprometido de Gastos de Funcionamiento Aportaciones al fondo del sistema solidario de reparto		0.00	-9,945.88		
01269 29/12/2022 D 00007 00007	Presupuesto de Egresos Comprometido de Gastos de Funcionamiento Aportaciones al fondo del sistema solidario de reparto		9,945.88	0.00		
01272 29/12/2022 D 00007 00007	Presupuesto de Egresos Comprometido de Gastos de Funcionamiento Aportaciones al fondo del sistema solidario de reparto		0.00	9,945.88		
	TOTAL:		-9,429.73	-9,429.73		
8241 000141000 020402010101150101 1414	Aportaciones del Sistema de Capitalización Individual	0.00	-2,116.35	-2,116.35	0.00	
REN. FECHA TIPO N.POL. REF	CONCEPTO		DEBE	HABER		
05565 29/12/2022 D 00084 00084	Presupuesto de Egresos Comprometido de Gastos de Funcionamiento Aportaciones del Sistema de Capitalización Individual		-2,116.35	0.00		
01278 29/12/2022 D 00007 00007	Presupuesto de Egresos Comprometido de Gastos de Funcionamiento Aportaciones del Sistema de Capitalización Individual		2,245.04	0.00		
01279 29/12/2022 D 00007 00007	Presupuesto de Egresos Comprometido de Gastos de Funcionamiento Aportaciones del Sistema de Capitalización Individual		0.00	2,245.04		
05566 29/12/2022 D 00084 00084	Presupuesto de Egresos Comprometido de Gastos de Funcionamiento Aportaciones del Sistema de Capitalización Individual		-2,245.04	0.00		
05567 29/12/2022 D 00084 00084	Presupuesto de Egresos Comprometido de Gastos de Funcionamiento Aportaciones del Sistema de Capitalización Individual		0.00	-2,116.35		
05568 29/12/2022 D 00084 00084	Presupuesto de Egresos Comprometido de Gastos de Funcionamiento Aportaciones del Sistema de Capitalización Individual		0.00	-2,245.04		
	TOTAL:		-2,116.35	-2,116.35		
8241 000141000 020402010101150101 1415	Aportaciones para financiar los gastos generales de administración del ISSEMYM	0.00	-1,111.99	-1,111.99	0.00	
REN. FECHA TIPO N.POL. REF	CONCEPTO		DEBE	HABER		
01283 29/12/2022 D 00007 00007	Presupuesto de Egresos Comprometido de Gastos de Funcionamiento Aportaciones para financiar los gastos generales de administración del ISSEMYM		1,172.86	0.00		
01286 29/12/2022 D 00007 00007	Presupuesto de Egresos Comprometido de Gastos de Funcionamiento Aportaciones para financiar los gastos generales de administración del ISSEMYM		0.00	1,172.86		
05569 29/12/2022 D 00084 00084	Presupuesto de Egresos Comprometido de Gastos de Funcionamiento Aportaciones para financiar los gastos generales de administración del ISSEMYM		-1,111.99	0.00		
05570 29/12/2022 D 00084 00084	Presupuesto de Egresos Comprometido de Gastos de Funcionamiento Aportaciones para financiar los gastos generales de administración del ISSEMYM		-1,172.86	0.00		

Tenancingo
Estado de México
2022-2024

Cuenta Pública 2022
Anexo al Estado de Situación Financiera
(Cifras en Pesos)

MUNICIPIO TENANCINGO 0058 **DEL 1 DE ENERO AL 31 DE DICIEMBRE DE 2022**

Cuenta (3)					Concepto (4)	Saldo Inicial (5)	Debe (6)	Haber (7)	Saldo Final (8)	Fecha de Antigüedad (9)
05571	29/12/2022	D	00084	00084	Presupuesto de Egresos Comprometido de Gastos de Funcionamiento Aportaciones para financiar los gastos generales de administración del ISSEMYM		0.00	-1,111.99		
05572	29/12/2022	D	00084	00084	Presupuesto de Egresos Comprometido de Gastos de Funcionamiento Aportaciones para financiar los gastos generales de administración del ISSEMYM		0.00	-1,172.86		
					TOTAL:		-1,111.99	-1,111.99		
8241	**O00141000**	**020402010101150101**		**1416**	**Aportaciones para riesgo de trabajo**	0.00	-5,242.30	-5,242.30	0.00	
REN.	**FECHA**	**TIPO**	**N.POL.**	**REF**	**CONCEPTO**		**DEBE**	**HABER**		
01290	29/12/2022	D	00007	00007	Presupuesto de Egresos Comprometido de Gastos de Funcionamiento Aportaciones para riesgo de trabajo		5,529.24	0.00		
01293	29/12/2022	D	00007	00007	Presupuesto de Egresos Comprometido de Gastos de Funcionamiento Aportaciones para riesgo de trabajo		0.00	5,529.24		
05573	29/12/2022	D	00084	00084	Presupuesto de Egresos Comprometido de Gastos de Funcionamiento Aportaciones para riesgo de trabajo		-5,242.30	0.00		
05574	29/12/2022	D	00084	00084	Presupuesto de Egresos Comprometido de Gastos de Funcionamiento Aportaciones para riesgo de trabajo		-5,529.24	0.00		
05575	29/12/2022	D	00084	00084	Presupuesto de Egresos Comprometido de Gastos de Funcionamiento Aportaciones para riesgo de trabajo		0.00	-5,242.30		
05576	29/12/2022	D	00084	00084	Presupuesto de Egresos Comprometido de Gastos de Funcionamiento Aportaciones para riesgo de trabajo		0.00	-5,529.24		
					TOTAL:		-5,242.30	-5,242.30		
8241	**O00141000**	**020402010101150101**		**1595**	**Despensa**	0.00	1,800.00	1,800.00	0.00	
REN.	**FECHA**	**TIPO**	**N.POL.**	**REF**	**CONCEPTO**		**DEBE**	**HABER**		
01220	29/12/2022	D	00001	00001	Presupuesto de Egresos Comprometido de Gastos de Funcionamiento Despensa		900.00	0.00		
01223	29/12/2022	D	00001	00001	Presupuesto de Egresos Comprometido de Gastos de Funcionamiento Despensa		0.00	900.00		
01213	29/12/2022	D	00004	00004	Presupuesto de Egresos Comprometido de Gastos de Funcionamiento Despensa		900.00	0.00		
01216	29/12/2022	D	00004	00004	Presupuesto de Egresos Comprometido de Gastos de Funcionamiento Despensa		0.00	900.00		
					TOTAL:		1,800.00	1,800.00		
8241	**O00141000**	**020402010101150101**		**1712**	**Estímulos por puntualidad y asistencia**	0.00	6,424.00	6,424.00	0.00	
REN.	**FECHA**	**TIPO**	**N.POL.**	**REF**	**CONCEPTO**		**DEBE**	**HABER**		
01234	29/12/2022	D	00004	00004	Presupuesto de Egresos Comprometido de Gastos de Funcionamiento Estímulos por puntualidad y asistencia		3,212.00	0.00		
01237	29/12/2022	D	00004	00004	Presupuesto de Egresos Comprometido de Gastos de Funcionamiento Estímulos por puntualidad y asistencia		0.00	3,212.00		
01241	29/12/2022	D	00001	00001	Presupuesto de Egresos Comprometido de Gastos de Funcionamiento Estímulos por puntualidad y asistencia		3,212.00	0.00		
01244	29/12/2022	D	00001	00001	Presupuesto de Egresos Comprometido de Gastos de Funcionamiento Estímulos por puntualidad y asistencia		0.00	3,212.00		
					TOTAL:		6,424.00	6,424.00		
8241	**O00141000**	**020402010101250102**		**1412**	**Aportaciones de servicio de salud**	0.00	26,112.70	26,112.70	0.00	
REN.	**FECHA**	**TIPO**	**N.POL.**	**REF**	**CONCEPTO**		**DEBE**	**HABER**		
05580	29/12/2022	D	00084	00084	Presupuesto de Egresos Comprometido de Gastos de Funcionamiento Aportaciones de servicio de salud		0.00	13,404.16		
05577	29/12/2022	D	00084	00084	Presupuesto de Egresos Comprometido de Gastos de Funcionamiento Aportaciones de servicio de salud		12,708.54	0.00		
05578	29/12/2022	D	00084	00084	Presupuesto de Egresos Comprometido de Gastos de Funcionamiento Aportaciones de servicio de salud		13,404.16	0.00		
05579	29/12/2022	D	00084	00084	Presupuesto de Egresos Comprometido de Gastos de Funcionamiento Aportaciones de servicio de salud		0.00	12,708.54		
					TOTAL:		26,112.70	26,112.70		
8241	**O00141000**	**020402010101250102**		**1413**	**Aportaciones al fondo del sistema solidario de reparto**	0.00	19,375.61	19,375.61	0.00	
REN.	**FECHA**	**TIPO**	**N.POL.**	**REF**	**CONCEPTO**		**DEBE**	**HABER**		
05581	29/12/2022	D	00084	00084	Presupuesto de Egresos Comprometido de Gastos de Funcionamiento Aportaciones al fondo del sistema solidario de reparto		9,429.73	0.00		
05582	29/12/2022	D	00084	00084	Presupuesto de Egresos Comprometido de Gastos de Funcionamiento Aportaciones al fondo del sistema solidario de reparto		9,945.88	0.00		
05583	29/12/2022	D	00084	00084	Presupuesto de Egresos Comprometido de Gastos de Funcionamiento Aportaciones al fondo del sistema solidario de reparto		0.00	9,429.73		
05584	29/12/2022	D	00084	00084	Presupuesto de Egresos Comprometido de Gastos de Funcionamiento Aportaciones al fondo del sistema solidario de reparto		0.00	9,945.88		
					TOTAL:		19,375.61	19,375.61		
8241	**O00141000**	**020402010101250102**		**1414**	**Aportaciones del Sistema de Capitalización Individual**	0.00	4,361.39	4,361.39	0.00	
REN.	**FECHA**	**TIPO**	**N.POL.**	**REF**	**CONCEPTO**		**DEBE**	**HABER**		
05585	29/12/2022	D	00084	00084	Presupuesto de Egresos Comprometido de Gastos de Funcionamiento Aportaciones del Sistema de Capitalización Individual		2,116.35	0.00		
05586	29/12/2022	D	00084	00084	Presupuesto de Egresos Comprometido de Gastos de Funcionamiento Aportaciones del Sistema de Capitalización Individual		2,245.04	0.00		
05587	29/12/2022	D	00084	00084	Presupuesto de Egresos Comprometido de Gastos de Funcionamiento Aportaciones del Sistema de Capitalización Individual		0.00	2,116.35		
05588	29/12/2022	D	00084	00084	Presupuesto de Egresos Comprometido de Gastos de Funcionamiento Aportaciones del Sistema de Capitalización Individual		0.00	2,245.04		
					TOTAL:		4,361.39	4,361.39		
8241	**O00141000**	**020402010101250102**		**1415**	**Aportaciones para financiar los gastos generales de administración del ISSEMYM**	0.00	2,284.85	2,284.85	0.00	

Tenancingo
Estado de México
2022-2024

Cuenta Pública 2022
Anexo al Estado de Situación Financiera
(Cifras en Pesos)

MUNICIPIO TENANCINGO 0058 — **DEL 1 DE ENERO AL 31 DE DICIEMBRE DE 2022**

Cuenta (3)	Concepto (4)	Saldo Inicial (5)	Debe (6)	Haber (7)	Saldo Final (8)	Fecha de Antigüedad (9)
REN. FECHA TIPO N.POL. REF	CONCEPTO		DEBE	HABER		
05589 29/12/2022 D 00084 00084	Presupuesto de Egresos Comprometido de Gastos de Funcionamiento Aportaciones para financiar los gastos generales de administración del ISSEMYM		1,111.99	0.00		
05590 29/12/2022 D 00084 00084	Presupuesto de Egresos Comprometido de Gastos de Funcionamiento Aportaciones para financiar los gastos generales de administración del ISSEMYM		1,172.86	0.00		
05591 29/12/2022 D 00084 00084	Presupuesto de Egresos Comprometido de Gastos de Funcionamiento Aportaciones para financiar los gastos generales de administración del ISSEMYM		0.00	1,111.99		
05592 29/12/2022 D 00084 00084	Presupuesto de Egresos Comprometido de Gastos de Funcionamiento Aportaciones para financiar los gastos generales de administración del ISSEMYM		0.00	1,172.86		
	TOTAL:		2,284.85	2,284.85		
8241 O00141000 02040201010125010 2 1416	Aportaciones para riesgo de trabajo	0.00	10,771.54	10,771.54	0.00	
REN. FECHA TIPO N.POL. REF	CONCEPTO		DEBE	HABER		
05594 29/12/2022 D 00084 00084	Presupuesto de Egresos Comprometido de Gastos de Funcionamiento Aportaciones para riesgo de trabajo		5,529.24	0.00		
05595 29/12/2022 D 00084 00084	Presupuesto de Egresos Comprometido de Gastos de Funcionamiento Aportaciones para riesgo de trabajo		0.00	5,242.30		
05596 29/12/2022 D 00084 00084	Presupuesto de Egresos Comprometido de Gastos de Funcionamiento Aportaciones para riesgo de trabajo		0.00	5,529.24		
05593 29/12/2022 D 00084 00084	Presupuesto de Egresos Comprometido de Gastos de Funcionamiento Aportaciones para riesgo de trabajo		5,242.30	0.00		
	TOTAL:		10,771.54	10,771.54		
8241 Q00104000 01070101010110101 3391	Servicios profesionales	0.00	18,275.48	18,275.48	0.00	
REN. FECHA TIPO N.POL. REF	CONCEPTO		DEBE	HABER		
00002 30/12/2022 E 00077 00077	Presupuesto de Egresos Comprometido de Gastos de Funcionamiento Servicios profesionales		9,137.74	0.00		
00005 30/12/2022 E 00077 00077	Presupuesto de Egresos Comprometido de Gastos de Funcionamiento Servicios profesionales		0.00	9,137.74		
00002 15/12/2022 E 00031 00031	Presupuesto de Egresos Comprometido de Gastos de Funcionamiento Servicios profesionales		9,137.74	0.00		
00005 15/12/2022 E 00031 00031	Presupuesto de Egresos Comprometido de Gastos de Funcionamiento Servicios profesionales		0.00	9,137.74		
	TOTAL:		18,275.48	18,275.48		
8241 Q00104000 01070101010110101 3551	Reparación y mantenimiento de vehículos terrestres, aéreos y lacustres	0.00	2,992.80	2,992.80	0.00	
REN. FECHA TIPO N.POL. REF	CONCEPTO		DEBE	HABER		
00005 29/12/2022 D 00154 00154	Presupuesto de Egresos Comprometido de Gastos de Funcionamiento Reparación y mantenimiento de vehículos terrestres, aéreos y lacustres		0.00	2,992.80		
00002 29/12/2022 D 00154 00154	Presupuesto de Egresos Comprometido de Gastos de Funcionamiento Reparación y mantenimiento de vehículos terrestres, aéreos y lacustres		2,992.80	0.00		
	TOTAL:		2,992.80	2,992.80		
8241 Q00104000 01070101010150101 1131	Sueldo base	0.00	108,057.12	108,057.12	0.00	
REN. FECHA TIPO N.POL. REF	CONCEPTO		DEBE	HABER		
01241 29/12/2022 D 00004 00004	Presupuesto de Egresos Comprometido de Gastos de Funcionamiento Sueldo base		40,305.40	0.00		
01244 29/12/2022 D 00004 00004	Presupuesto de Egresos Comprometido de Gastos de Funcionamiento Sueldo base		0.00	40,305.40		
01248 29/12/2022 D 00001 00001	Presupuesto de Egresos Comprometido de Gastos de Funcionamiento Sueldo base		40,305.40	0.00		
01251 29/12/2022 D 00001 00001	Presupuesto de Egresos Comprometido de Gastos de Funcionamiento Sueldo base		0.00	40,305.40		
00005 29/12/2022 D 00005 00005	Presupuesto de Egresos Comprometido de Gastos de Funcionamiento Sueldo base		0.00	27,446.32		
00002 29/12/2022 D 00005 00005	Presupuesto de Egresos Comprometido de Gastos de Funcionamiento Sueldo base		27,446.32	0.00		
	TOTAL:		108,057.12	108,057.12		
8241 Q00104000 01070101010150101 1321	Prima vacacional	0.00	57,673.91	57,673.91	0.00	
REN. FECHA TIPO N.POL. REF	CONCEPTO		DEBE	HABER		
00264 29/12/2022 D 00009 00009	Presupuesto de Egresos Comprometido de Gastos de Funcionamiento Prima vacacional		0.00	57,673.91		
00261 29/12/2022 D 00009 00009	Presupuesto de Egresos Comprometido de Gastos de Funcionamiento Prima vacacional		57,673.91	0.00		
	TOTAL:		57,673.91	57,673.91		
8241 Q00104000 01070101010150101 1322	Aguinaldo	0.00	2,057,651.25	2,057,651.25	0.00	
REN. FECHA TIPO N.POL. REF	CONCEPTO		DEBE	HABER		
00264 29/12/2022 D 00008 00008	Presupuesto de Egresos Comprometido de Gastos de Funcionamiento Aguinaldo		0.00	100,302.46		
00261 29/12/2022 D 00008 00008	Presupuesto de Egresos Comprometido de Gastos de Funcionamiento Aguinaldo		100,302.46	0.00		
00002 29/12/2022 D 00010 00010	Presupuesto de Egresos Comprometido de Gastos de Funcionamiento Aguinaldo		1,957,348.79	0.00		
00005 29/12/2022 D 00010 00010	Presupuesto de Egresos Comprometido de Gastos de Funcionamiento Aguinaldo		0.00	1,957,348.79		
	TOTAL:		2,057,651.25	2,057,651.25		
8241 Q00104000 01070101010150101 1344	Compensación por retabulación	0.00	66,210.00	66,210.00	0.00	
REN. FECHA TIPO N.POL. REF	CONCEPTO		DEBE	HABER		
01248 29/12/2022 D 00004 00004	Presupuesto de Egresos Comprometido de Gastos de Funcionamiento Compensación por retabulación		33,105.00	0.00		
01251 29/12/2022 D 00004 00004	Presupuesto de Egresos Comprometido de Gastos de Funcionamiento Compensación por retabulación		0.00	33,105.00		

Cuenta Pública 2022
Anexo al Estado de Situación Financiera
(Cifras en Pesos)

MUNICIPIO TENANCINGO 0058 — **DEL 1 DE ENERO AL 31 DE DICIEMBRE DE 2022**

Cuenta (3)	Concepto (4)	Saldo Inicial (5)	Debe (6)	Haber (7)	Saldo Final (8)	Fecha de Antigüedad (9)
01255 29/12/2022 D 00001 00001	Presupuesto de Egresos Comprometido de Gastos de Funcionamiento Compensación por retabulación		33,105.00	0.00		
01258 29/12/2022 D 00001 00001	Presupuesto de Egresos Comprometido de Gastos de Funcionamiento Compensación por retabulación		0.00	33,105.00		
	TOTAL:		66,210.00	66,210.00		
8241 Q00104000 0107010101101150101 1412	**Aportaciones de servicio de salud**	0.00	8,061.08	8,061.08	0.00	
REN. FECHA TIPO N.POL. REF	**CONCEPTO**		**DEBE**	**HABER**		
01305 29/12/2022 D 00007 00007	Presupuesto de Egresos Comprometido de Gastos de Funcionamiento Aportaciones de servicio de salud		0.00	8,061.08		
01299 29/12/2022 D 00007 00007	Presupuesto de Egresos Comprometido de Gastos de Funcionamiento Aportaciones de servicio de salud		8,061.08	0.00		
	TOTAL:		8,061.08	8,061.08		
8241 Q00104000 0107010101101150101 1413	**Aportaciones al fondo del sistema solidario de reparto**	0.00	5,981.32	5,981.32	0.00	
REN. FECHA TIPO N.POL. REF	**CONCEPTO**		**DEBE**	**HABER**		
01313 29/12/2022 D 00007 00007	Presupuesto de Egresos Comprometido de Gastos de Funcionamiento Aportaciones al fondo del sistema solidario de reparto		5,981.32	0.00		
01319 29/12/2022 D 00007 00007	Presupuesto de Egresos Comprometido de Gastos de Funcionamiento Aportaciones al fondo del sistema solidario de reparto		0.00	5,981.32		
	TOTAL:		5,981.32	5,981.32		
8241 Q00104000 0107010101101150101 1414	**Aportaciones del Sistema de Capitalización Individual**	0.00	936.32	936.32	0.00	
REN. FECHA TIPO N.POL. REF	**CONCEPTO**		**DEBE**	**HABER**		
01327 29/12/2022 D 00007 00007	Presupuesto de Egresos Comprometido de Gastos de Funcionamiento Aportaciones del Sistema de Capitalización Individual		936.32	0.00		
01333 29/12/2022 D 00007 00007	Presupuesto de Egresos Comprometido de Gastos de Funcionamiento Aportaciones del Sistema de Capitalización Individual		0.00	936.32		
	TOTAL:		936.32	936.32		
8241 Q00104000 0107010101101150101 1415	**Aportaciones para financiar los gastos generales de administración del ISSEMYM**	0.00	705.34	705.34	0.00	
REN. FECHA TIPO N.POL. REF	**CONCEPTO**		**DEBE**	**HABER**		
01341 29/12/2022 D 00007 00007	Presupuesto de Egresos Comprometido de Gastos de Funcionamiento Aportaciones para financiar los gastos generales de administración del ISSEMYM		705.34	0.00		
01347 29/12/2022 D 00007 00007	Presupuesto de Egresos Comprometido de Gastos de Funcionamiento Aportaciones para financiar los gastos generales de administración del ISSEMYM		0.00	705.34		
	TOTAL:		705.34	705.34		
8241 Q00104000 0107010101101150101 1416	**Aportaciones para riesgo de trabajo**	0.00	3,325.22	3,325.22	0.00	
REN. FECHA TIPO N.POL. REF	**CONCEPTO**		**DEBE**	**HABER**		
01355 29/12/2022 D 00007 00007	Presupuesto de Egresos Comprometido de Gastos de Funcionamiento Aportaciones para riesgo de trabajo		3,325.22	0.00		
01361 29/12/2022 D 00007 00007	Presupuesto de Egresos Comprometido de Gastos de Funcionamiento Aportaciones para riesgo de trabajo		0.00	3,325.22		
	TOTAL:		3,325.22	3,325.22		
8241 Q00104000 0107010101101150101 1712	**Estímulos por puntualidad y asistencia**	0.00	5,542.00	5,542.00	0.00	
REN. FECHA TIPO N.POL. REF	**CONCEPTO**		**DEBE**	**HABER**		
01262 29/12/2022 D 00001 00001	Presupuesto de Egresos Comprometido de Gastos de Funcionamiento Estímulos por puntualidad y asistencia		2,771.00	0.00		
01265 29/12/2022 D 00001 00001	Presupuesto de Egresos Comprometido de Gastos de Funcionamiento Estímulos por puntualidad y asistencia		0.00	2,771.00		
01255 29/12/2022 D 00004 00004	Presupuesto de Egresos Comprometido de Gastos de Funcionamiento Estímulos por puntualidad y asistencia		2,771.00	0.00		
01258 29/12/2022 D 00004 00004	Presupuesto de Egresos Comprometido de Gastos de Funcionamiento Estímulos por puntualidad y asistencia		0.00	2,771.00		
	TOTAL:		5,542.00	5,542.00		
8241 Q00104000 0107010101101150101 2611	**Combustibles, lubricantes y aditivos**	0.00	169,800.00	169,800.00	0.00	
REN. FECHA TIPO N.POL. REF	**CONCEPTO**		**DEBE**	**HABER**		
00005 29/12/2022 D 00079 00079	Presupuesto de Egresos Comprometido de Gastos de Funcionamiento Combustibles, lubricantes y aditivos		0.00	169,800.00		
00002 29/12/2022 D 00079 00079	Presupuesto de Egresos Comprometido de Gastos de Funcionamiento Combustibles, lubricantes y aditivos		169,800.00	0.00		
	TOTAL:		169,800.00	169,800.00		
8241 Q00104000 0107010101101250102 1131	**Sueldo base**	0.00	2,003,570.16	2,003,570.16	0.00	
REN. FECHA TIPO N.POL. REF	**CONCEPTO**		**DEBE**	**HABER**		
00009 29/12/2022 D 00005 00005	Presupuesto de Egresos Comprometido de Gastos de Funcionamiento Sueldo base		992,173.73	0.00		
00012 29/12/2022 D 00005 00005	Presupuesto de Egresos Comprometido de Gastos de Funcionamiento Sueldo base		0.00	992,173.73		
00002 29/12/2022 D 00002 00002	Presupuesto de Egresos Comprometido de Gastos de Funcionamiento Sueldo base		1,019,620.05	0.00		
00005 29/12/2022 D 00002 00002	Presupuesto de Egresos Comprometido de Gastos de Funcionamiento Sueldo base		0.00	1,019,620.05		
00003 29/12/2022 D 00171 00171	Presupuesto de Egresos Comprometido de Gastos de Funcionamiento Sueldo base		-23,164.69	0.00		
00008 29/12/2022 D 00171 00171	Presupuesto de Egresos Comprometido de Gastos de Funcionamiento Sueldo base		0.00	-23,164.69		
00002 29/12/2022 D 00170 00170	Presupuesto de Egresos Comprometido de Gastos de Funcionamiento Sueldo base		-11,929.77	0.00		
00005 29/12/2022 D 00170 00170	Presupuesto de Egresos Comprometido de Gastos de Funcionamiento Sueldo base		0.00	-11,929.77		

Cuenta (3)					Concepto (4)	Saldo Inicial (5)	Debe (6)	Haber (7)	Saldo Final (8)	Fecha de Antigüedad (9)
00002	22/12/2022	C	00049	00049	Presupuesto de Egresos Comprometido de Gastos de Funcionamiento Sueldo base		13,435.42	0.00		
00005	22/12/2022	C	00049	00049	Presupuesto de Egresos Comprometido de Gastos de Funcionamiento Sueldo base		0.00	13,435.42		
00002	15/12/2022	C	00039	00039	Presupuesto de Egresos Comprometido de Gastos de Funcionamiento Sueldo base		13,435.42	0.00		
00005	15/12/2022	C	00039	00039	Presupuesto de Egresos Comprometido de Gastos de Funcionamiento Sueldo base		0.00	13,435.42		
					TOTAL:		2,003,570.16	2,003,570.16		
8241 Q00104000 0107010101012501O2 1321					Prima vacacional	0.00	20,329.91	20,329.91	0.00	
REN.	FECHA	TIPO	N.POL.	REF	CONCEPTO		DEBE	HABER		
00002	16/12/2022	C	00042	00042	Presupuesto de Egresos Comprometido de Gastos de Funcionamiento Prima vacacional		20,329.91	0.00		
00005	16/12/2022	C	00042	00042	Presupuesto de Egresos Comprometido de Gastos de Funcionamiento Prima vacacional		0.00	20,329.91		
					TOTAL:		20,329.91	20,329.91		
8241 Q00104000 0107010101012501O2 1322					Aguinaldo	0.00	4,061,406.65	4,061,406.65	0.00	
REN.	FECHA	TIPO	N.POL.	REF	CONCEPTO		DEBE	HABER		
00012	29/12/2022	D	00010	00010	Presupuesto de Egresos Comprometido de Gastos de Funcionamiento Aguinaldo		0.00	2,541,330.51		
00009	29/12/2022	D	00010	00010	Presupuesto de Egresos Comprometido de Gastos de Funcionamiento Aguinaldo		2,541,330.51	0.00		
00002	29/12/2022	D	00011	00011	Presupuesto de Egresos Comprometido de Gastos de Funcionamiento Aguinaldo		1,457,318.59	0.00		
00005	29/12/2022	D	00011	00011	Presupuesto de Egresos Comprometido de Gastos de Funcionamiento Aguinaldo		0.00	1,457,318.59		
00002	20/12/2022	C	00047	00047	Presupuesto de Egresos Comprometido de Gastos de Funcionamiento Aguinaldo		62,757.55	0.00		
00005	20/12/2022	C	00047	00047	Presupuesto de Egresos Comprometido de Gastos de Funcionamiento Aguinaldo		0.00	62,757.55		
					TOTAL:		4,061,406.65	4,061,406.65		
8241 Q00104000 0107010101012501O2 1412					Aportaciones de servicio de salud	0.00	208,620.30	208,620.30	0.00	
REN.	FECHA	TIPO	N.POL.	REF	CONCEPTO		DEBE	HABER		
01304	29/12/2022	D	00007	00007	Presupuesto de Egresos Comprometido de Gastos de Funcionamiento Aportaciones de servicio de salud		0.00	206,610.88		
01298	29/12/2022	D	00007	00007	Presupuesto de Egresos Comprometido de Gastos de Funcionamiento Aportaciones de servicio de salud		206,610.88	0.00		
00038	29/12/2022	D	00170	00170	Presupuesto de Egresos Comprometido de Gastos de Funcionamiento Aportaciones de servicio de salud		0.00	2,009.42		
00033	29/12/2022	D	00170	00170	Presupuesto de Egresos Comprometido de Gastos de Funcionamiento Aportaciones de servicio de salud		2,009.42	0.00		
					TOTAL:		208,620.30	208,620.30		
8241 Q00104000 0107010101012501O2 1413					Aportaciones al fondo del sistema solidario de reparto	0.00	154,199.36	154,199.36	0.00	
REN.	FECHA	TIPO	N.POL.	REF	CONCEPTO		DEBE	HABER		
01312	29/12/2022	D	00007	00007	Presupuesto de Egresos Comprometido de Gastos de Funcionamiento Aportaciones al fondo del sistema solidario de reparto		153,304.62	0.00		
01318	29/12/2022	D	00007	00007	Presupuesto de Egresos Comprometido de Gastos de Funcionamiento Aportaciones al fondo del sistema solidario de reparto		0.00	153,304.62		
00026	29/12/2022	D	00170	00170	Presupuesto de Egresos Comprometido de Gastos de Funcionamiento Aportaciones al fondo del sistema solidario de reparto		894.74	0.00		
00029	29/12/2022	D	00170	00170	Presupuesto de Egresos Comprometido de Gastos de Funcionamiento Aportaciones al fondo del sistema solidario de reparto		0.00	894.74		
					TOTAL:		154,199.36	154,199.36		
8241 Q00104000 0107010101012501O2 1414					Aportaciones del Sistema de Capitalización Individual	0.00	35,441.96	35,441.96	0.00	
REN.	FECHA	TIPO	N.POL.	REF	CONCEPTO		DEBE	HABER		
01326	29/12/2022	D	00007	00007	Presupuesto de Egresos Comprometido de Gastos de Funcionamiento Aportaciones del Sistema de Capitalización Individual		35,441.96	0.00		
01332	29/12/2022	D	00007	00007	Presupuesto de Egresos Comprometido de Gastos de Funcionamiento Aportaciones del Sistema de Capitalización Individual		0.00	35,441.96		
					TOTAL:		35,441.96	35,441.96		
8241 Q00104000 0107010101012501O2 1415					Aportaciones para financiar los gastos generales de administración del ISSEMYM	0.00	18,078.00	18,078.00	0.00	
REN.	FECHA	TIPO	N.POL.	REF	CONCEPTO		DEBE	HABER		
01340	29/12/2022	D	00007	00007	Presupuesto de Egresos Comprometido de Gastos de Funcionamiento Aportaciones para financiar los gastos generales de administración del ISSEMYM		18,078.00	0.00		
01348	29/12/2022	D	00007	00007	Presupuesto de Egresos Comprometido de Gastos de Funcionamiento Aportaciones para financiar los gastos generales de administración del ISSEMYM		0.00	18,078.00		
					TOTAL:		18,078.00	18,078.00		
8241 Q00104000 0107010101012501O2 1416					Aportaciones para riesgo de trabajo	0.00	85,227.88	85,227.88	0.00	
REN.	FECHA	TIPO	N.POL.	REF	CONCEPTO		DEBE	HABER		
01354	29/12/2022	D	00007	00007	Presupuesto de Egresos Comprometido de Gastos de Funcionamiento Aportaciones para riesgo de trabajo		85,227.88	0.00		
01360	29/12/2022	D	00007	00007	Presupuesto de Egresos Comprometido de Gastos de Funcionamiento Aportaciones para riesgo de trabajo		0.00	85,227.88		
					TOTAL:		85,227.88	85,227.88		
8241 Q00104000 0107010101012501O2 3551					Reparación y mantenimiento de vehículos terrestres, aéreos y lacustres	0.00	10,413.68	10,413.68	0.00	

Tenancingo
Estado de México
2022 - 2024

Cuenta Pública 2022
Anexo al Estado de Situación Financiera
(Cifras en Pesos)

MUNICIPIO TENANCINGO 0058

DEL 1 DE ENERO AL 31 DE DICIEMBRE DE 2022

Cuenta (3)	Concepto (4)	Saldo Inicial (5)	Debe (6)	Haber (7)	Saldo Final (8)	Fecha de Antigüedad (9)
REN. FECHA TIPO N.POL. REF	CONCEPTO		DEBE	HABER		
00005 30/12/2022 E 00168 00168	Presupuesto de Egresos Comprometido de Gastos de Funcionamiento Reparación y mantenimiento de vehículos terrestres, aéreos y lacustres		0.00	10,414.48		
00002 30/12/2022 E 00168 00168	Presupuesto de Egresos Comprometido de Gastos de Funcionamiento Reparación y mantenimiento de vehículos terrestres, aéreos y lacustres		10,414.48	0.00		
00006 09/12/2022 E 00148 00148	Presupuesto de Egresos Comprometido de Gastos de Funcionamiento Reparación y mantenimiento de vehículos terrestres, aéreos y lacustres		-0.80	0.00		
00009 09/12/2022 E 00148 00148	Presupuesto de Egresos Comprometido de Gastos de Funcionamiento Reparación y mantenimiento de vehículos terrestres, aéreos y lacustres		0.00	-0.80		
	TOTAL:		10,413.68	10,413.68		
8241 Q00159000 0107040101011501O1 1131	Sueldo base	0.00	15,435.40	15,435.40	0.00	
REN. FECHA TIPO N.POL. REF	CONCEPTO		DEBE	HABER		
01272 29/12/2022 D 00001 00001	Presupuesto de Egresos Comprometido de Gastos de Funcionamiento Sueldo base		0.00	7,717.70		
01262 29/12/2022 D 00004 00004	Presupuesto de Egresos Comprometido de Gastos de Funcionamiento Sueldo base		7,717.70	0.00		
01265 29/12/2022 D 00004 00004	Presupuesto de Egresos Comprometido de Gastos de Funcionamiento Sueldo base		0.00	7,717.70		
01269 29/12/2022 D 00001 00001	Presupuesto de Egresos Comprometido de Gastos de Funcionamiento Sueldo base		7,717.70	0.00		
	TOTAL:		15,435.40	15,435.40		
8241 Q00159000 0107040101011501O1 1321	Prima vacacional	0.00	11,678.10	11,678.10	0.00	
REN. FECHA TIPO N.POL. REF	CONCEPTO		DEBE	HABER		
00271 29/12/2022 D 00009 00009	Presupuesto de Egresos Comprometido de Gastos de Funcionamiento Prima vacacional		0.00	11,678.10		
00268 29/12/2022 D 00009 00009	Presupuesto de Egresos Comprometido de Gastos de Funcionamiento Prima vacacional		11,678.10	0.00		
	TOTAL:		11,678.10	11,678.10		
8241 Q00159000 0107040101011501O1 1322	Aguinaldo	0.00	20,309.74	20,309.74	0.00	
REN. FECHA TIPO N.POL. REF	CONCEPTO		DEBE	HABER		
00268 29/12/2022 D 00008 00008	Presupuesto de Egresos Comprometido de Gastos de Funcionamiento Aguinaldo		20,309.74	0.00		
00271 29/12/2022 D 00008 00008	Presupuesto de Egresos Comprometido de Gastos de Funcionamiento Aguinaldo		0.00	20,309.74		
	TOTAL:		20,309.74	20,309.74		
8241 Q00159000 0107040101011501O1 1344	Compensación por retabulación	0.00	10,036.00	10,036.00	0.00	
REN. FECHA TIPO N.POL. REF	CONCEPTO		DEBE	HABER		
01276 29/12/2022 D 00001 00001	Presupuesto de Egresos Comprometido de Gastos de Funcionamiento Compensación por retabulación		5,018.00	0.00		
01269 29/12/2022 D 00004 00004	Presupuesto de Egresos Comprometido de Gastos de Funcionamiento Compensación por retabulación		5,018.00	0.00		
01272 29/12/2022 D 00004 00004	Presupuesto de Egresos Comprometido de Gastos de Funcionamiento Compensación por retabulación		0.00	5,018.00		
01279 29/12/2022 D 00001 00001	Presupuesto de Egresos Comprometido de Gastos de Funcionamiento Compensación por retabulación		0.00	5,018.00		
	TOTAL:		10,036.00	10,036.00		
8241 Q00159000 0107040101011501O1 1412	Aportaciones de servicio de salud	0.00	1,543.54	1,543.54	0.00	
REN. FECHA TIPO N.POL. REF	CONCEPTO		DEBE	HABER		
01367 29/12/2022 D 00007 00007	Presupuesto de Egresos Comprometido de Gastos de Funcionamiento Aportaciones de servicio de salud		1,543.54	0.00		
01370 29/12/2022 D 00007 00007	Presupuesto de Egresos Comprometido de Gastos de Funcionamiento Aportaciones de servicio de salud		0.00	1,543.54		
	TOTAL:		1,543.54	1,543.54		
8241 Q00159000 0107040101011501O1 1413	Aportaciones al fondo del sistema solidario de reparto	0.00	1,145.30	1,145.30	0.00	
REN. FECHA TIPO N.POL. REF	CONCEPTO		DEBE	HABER		
01374 29/12/2022 D 00007 00007	Presupuesto de Egresos Comprometido de Gastos de Funcionamiento Aportaciones al fondo del sistema solidario de reparto		1,145.30	0.00		
01377 29/12/2022 D 00007 00007	Presupuesto de Egresos Comprometido de Gastos de Funcionamiento Aportaciones al fondo del sistema solidario de reparto		0.00	1,145.30		
	TOTAL:		1,145.30	1,145.30		
8241 Q00159000 0107040101011501O1 1414	Aportaciones del Sistema de Capitalización Individual	0.00	285.56	285.56	0.00	
REN. FECHA TIPO N.POL. REF	CONCEPTO		DEBE	HABER		
01381 29/12/2022 D 00007 00007	Presupuesto de Egresos Comprometido de Gastos de Funcionamiento Aportaciones del Sistema de Capitalización Individual		285.56	0.00		
01384 29/12/2022 D 00007 00007	Presupuesto de Egresos Comprometido de Gastos de Funcionamiento Aportaciones del Sistema de Capitalización Individual		0.00	285.56		
	TOTAL:		285.56	285.56		
8241 Q00159000 0107040101011501O1 1415	Aportaciones para financiar los gastos generales de administración del ISSEMYM	0.00	135.06	135.06	0.00	
REN. FECHA TIPO N.POL. REF	CONCEPTO		DEBE	HABER		
01388 29/12/2022 D 00007 00007	Presupuesto de Egresos Comprometido de Gastos de Funcionamiento Aportaciones para financiar los gastos generales de administración del ISSEMYM		135.06	0.00		

Cuenta Pública 2022
Anexo al Estado de Situación Financiera
(Cifras en Pesos)

MUNICIPIO TENANCINGO 0058 — **DEL 1 DE ENERO AL 31 DE DICIEMBRE DE 2022**

Cuenta (3)	Concepto (4)	Saldo Inicial (5)	Debe (6)	Haber (7)	Saldo Final (8)	Fecha de Antigüedad (9)
01391 29/12/2022 D 00007 00007	Presupuesto de Egresos Comprometido de Gastos de Funcionamiento Aportaciones para financiar los gastos generales de administración del ISSEMYM		0.00	135.06		
	TOTAL:		135.06	135.06		
8241 Q00159000 010704010101150101 1416	**Aportaciones para riesgo de trabajo**	0.00	636.72	636.72	0.00	
REN. FECHA TIPO N.POL. REF	**CONCEPTO**		**DEBE**	**HABER**		
01395 29/12/2022 D 00007 00007	Presupuesto de Egresos Comprometido de Gastos de Funcionamiento Aportaciones para riesgo de trabajo		636.72	0.00		
01398 29/12/2022 D 00007 00007	Presupuesto de Egresos Comprometido de Gastos de Funcionamiento Aportaciones para riesgo de trabajo		0.00	636.72		
	TOTAL:		636.72	636.72		
8241 T00105000 010702010101150101 1131	**Sueldo base**	0.00	60,995.73	60,995.73	0.00	
REN. FECHA TIPO N.POL. REF	**CONCEPTO**		**DEBE**	**HABER**		
01283 29/12/2022 D 00001 00001	Presupuesto de Egresos Comprometido de Gastos de Funcionamiento Sueldo base		15,906.81	0.00		
01288 29/12/2022 D 00001 00001	Presupuesto de Egresos Comprometido de Gastos de Funcionamiento Sueldo base		0.00	15,906.81		
00019 29/12/2022 D 00005 00005	Presupuesto de Egresos Comprometido de Gastos de Funcionamiento Sueldo base		0.00	13,746.71		
00016 29/12/2022 D 00005 00005	Presupuesto de Egresos Comprometido de Gastos de Funcionamiento Sueldo base		13,746.71	0.00		
01276 29/12/2022 D 00004 00004	Presupuesto de Egresos Comprometido de Gastos de Funcionamiento Sueldo base		31,342.21	0.00		
01279 29/12/2022 D 00004 00004	Presupuesto de Egresos Comprometido de Gastos de Funcionamiento Sueldo base		0.00	31,342.21		
	TOTAL:		60,995.73	60,995.73		
8241 T00105000 010702010101150101 1311	**Prima por años de servicio**	0.00	1,100.00	1,100.00	0.00	
REN. FECHA TIPO N.POL. REF	**CONCEPTO**		**DEBE**	**HABER**		
01297 29/12/2022 D 00001 00001	Presupuesto de Egresos Comprometido de Gastos de Funcionamiento Prima por años de servicio		550.00	0.00		
01300 29/12/2022 D 00001 00001	Presupuesto de Egresos Comprometido de Gastos de Funcionamiento Prima por años de servicio		0.00	550.00		
01290 29/12/2022 D 00004 00004	Presupuesto de Egresos Comprometido de Gastos de Funcionamiento Prima por años de servicio		550.00	0.00		
01293 29/12/2022 D 00004 00004	Presupuesto de Egresos Comprometido de Gastos de Funcionamiento Prima por años de servicio		0.00	550.00		
	TOTAL:		1,100.00	1,100.00		
8241 T00105000 010702010101150101 1321	**Prima vacacional**	0.00	24,069.51	24,069.51	0.00	
REN. FECHA TIPO N.POL. REF	**CONCEPTO**		**DEBE**	**HABER**		
00275 29/12/2022 D 00009 00009	Presupuesto de Egresos Comprometido de Gastos de Funcionamiento Prima vacacional		24,069.51	0.00		
00278 29/12/2022 D 00009 00009	Presupuesto de Egresos Comprometido de Gastos de Funcionamiento Prima vacacional		0.00	24,069.51		
	TOTAL:		24,069.51	24,069.51		
8241 T00105000 010702010101150101 1322	**Aguinaldo**	0.00	201,684.13	201,684.13	0.00	
REN. FECHA TIPO N.POL. REF	**CONCEPTO**		**DEBE**	**HABER**		
00278 29/12/2022 D 00008 00008	Presupuesto de Egresos Comprometido de Gastos de Funcionamiento Aguinaldo		0.00	59,255.51		
00016 29/12/2022 D 00010 00010	Presupuesto de Egresos Comprometido de Gastos de Funcionamiento Aguinaldo		142,428.62	0.00		
00019 29/12/2022 D 00010 00010	Presupuesto de Egresos Comprometido de Gastos de Funcionamiento Aguinaldo		0.00	142,428.62		
00275 29/12/2022 D 00008 00008	Presupuesto de Egresos Comprometido de Gastos de Funcionamiento Aguinaldo		59,255.51	0.00		
	TOTAL:		201,684.13	201,684.13		
8241 T00105000 010702010101150101 1344	**Compensación por retabulación**	0.00	17,221.86	17,221.86	0.00	
REN. FECHA TIPO N.POL. REF	**CONCEPTO**		**DEBE**	**HABER**		
01304 29/12/2022 D 00001 00001	Presupuesto de Egresos Comprometido de Gastos de Funcionamiento Compensación por retabulación		3,592.93	0.00		
01297 29/12/2022 D 00004 00004	Presupuesto de Egresos Comprometido de Gastos de Funcionamiento Compensación por retabulación		13,628.93	0.00		
01300 29/12/2022 D 00004 00004	Presupuesto de Egresos Comprometido de Gastos de Funcionamiento Compensación por retabulación		0.00	13,628.93		
01307 29/12/2022 D 00001 00001	Presupuesto de Egresos Comprometido de Gastos de Funcionamiento Compensación por retabulación		0.00	3,592.93		
	TOTAL:		17,221.86	17,221.86		
8241 T00105000 010702010101150101 1412	**Aportaciones de servicio de salud**	0.00	4,784.90	4,784.90	0.00	
REN. FECHA TIPO N.POL. REF	**CONCEPTO**		**DEBE**	**HABER**		
01404 29/12/2022 D 00007 00007	Presupuesto de Egresos Comprometido de Gastos de Funcionamiento Aportaciones de servicio de salud		4,784.90	0.00		
01410 29/12/2022 D 00007 00007	Presupuesto de Egresos Comprometido de Gastos de Funcionamiento Aportaciones de servicio de salud		0.00	4,784.90		
	TOTAL:		4,784.90	4,784.90		
8241 T00105000 010702010101150101 1413	**Aportaciones al fondo del sistema solidario de reparto**	0.00	3,550.41	3,550.41	0.00	
REN. FECHA TIPO N.POL. REF	**CONCEPTO**		**DEBE**	**HABER**		
01424 29/12/2022 D 00007 00007	Presupuesto de Egresos Comprometido de Gastos de Funcionamiento Aportaciones al fondo del sistema solidario de reparto		0.00	3,550.41		
01418 29/12/2022 D 00007 00007	Presupuesto de Egresos Comprometido de Gastos de Funcionamiento Aportaciones al fondo del sistema solidario de reparto		3,550.41	0.00		

Cuenta Pública 2022
Anexo al Estado de Situación Financiera
(Cifras en Pesos)

MUNICIPIO TENANCINGO 0058 — **DEL 1 DE ENERO AL 31 DE DICIEMBRE DE 2022**

Cuenta (3)	Concepto (4)	Saldo Inicial (5)	Debe (6)	Haber (7)	Saldo Final (8)	Fecha de Antigüedad (9)
	TOTAL:		3,550.41	3,550.41		
8241 T00105000 0107020101011501O1 1414	Aportaciones del Sistema de Capitalización Individual	0.00	885.21	885.21	0.00	
REN. FECHA TIPO N.POL. REF	CONCEPTO		DEBE	HABER		
01432 29/12/2022 D 00007 00007	Presupuesto de Egresos Comprometido de Gastos de Funcionamiento Aportaciones del Sistema de Capitalización Individual		885.21	0.00		
01438 29/12/2022 D 00007 00007	Presupuesto de Egresos Comprometido de Gastos de Funcionamiento Aportaciones del Sistema de Capitalización Individual		0.00	885.21		
	TOTAL:		885.21	885.21		
8241 T00105000 0107020101011501O1 1415	Aportaciones para financiar los gastos generales de administración del ISSEMYM	0.00	418.68	418.68	0.00	
REN. FECHA TIPO N.POL. REF	CONCEPTO		DEBE	HABER		
01446 29/12/2022 D 00007 00007	Presupuesto de Egresos Comprometido de Gastos de Funcionamiento Aportaciones para financiar los gastos generales de administración del ISSEMYM		418.68	0.00		
01452 29/12/2022 D 00007 00007	Presupuesto de Egresos Comprometido de Gastos de Funcionamiento Aportaciones para financiar los gastos generales de administración del ISSEMYM		0.00	418.68		
	TOTAL:		418.68	418.68		
8241 T00105000 0107020101011501O1 1416	Aportaciones para riesgo de trabajo	0.00	1,973.76	1,973.76	0.00	
REN. FECHA TIPO N.POL. REF	CONCEPTO		DEBE	HABER		
01468 29/12/2022 D 00007 00007	Presupuesto de Egresos Comprometido de Gastos de Funcionamiento Aportaciones para riesgo de trabajo		0.00	1,973.76		
01460 29/12/2022 D 00007 00007	Presupuesto de Egresos Comprometido de Gastos de Funcionamiento Aportaciones para riesgo de trabajo		1,973.76	0.00		
	TOTAL:		1,973.76	1,973.76		
8241 T00105000 0107020101011501O1 1595	Despensa	0.00	600.00	600.00	0.00	
REN. FECHA TIPO N.POL. REF	CONCEPTO		DEBE	HABER		
01293 29/12/2022 D 00001 00001	Presupuesto de Egresos Comprometido de Gastos de Funcionamiento Despensa		0.00	300.00		
01290 29/12/2022 D 00001 00001	Presupuesto de Egresos Comprometido de Gastos de Funcionamiento Despensa		300.00	0.00		
01283 29/12/2022 D 00004 00004	Presupuesto de Egresos Comprometido de Gastos de Funcionamiento Despensa		300.00	0.00		
01286 29/12/2022 D 00004 00004	Presupuesto de Egresos Comprometido de Gastos de Funcionamiento Despensa		0.00	300.00		
	TOTAL:		600.00	600.00		
8241 T00105000 0107020101011501O1 1712	Estímulos por puntualidad y asistencia	0.00	1,787.30	1,787.30	0.00	
REN. FECHA TIPO N.POL. REF	CONCEPTO		DEBE	HABER		
01304 29/12/2022 D 00004 00004	Presupuesto de Egresos Comprometido de Gastos de Funcionamiento Estímulos por puntualidad y asistencia		1,787.30	0.00		
01307 29/12/2022 D 00004 00004	Presupuesto de Egresos Comprometido de Gastos de Funcionamiento Estímulos por puntualidad y asistencia		0.00	1,787.30		
	TOTAL:		1,787.30	1,787.30		
8241 T00105000 0107020101012501O2 1131	Sueldo base	0.00	130,211.31	130,211.31	0.00	
REN. FECHA TIPO N.POL. REF	CONCEPTO		DEBE	HABER		
00012 29/12/2022 D 00002 00002	Presupuesto de Egresos Comprometido de Gastos de Funcionamiento Sueldo base		0.00	71,979.01		
00009 29/12/2022 D 00002 00002	Presupuesto de Egresos Comprometido de Gastos de Funcionamiento Sueldo base		71,979.01	0.00		
00023 29/12/2022 D 00005 00005	Presupuesto de Egresos Comprometido de Gastos de Funcionamiento Sueldo base		58,232.30	0.00		
00026 29/12/2022 D 00005 00005	Presupuesto de Egresos Comprometido de Gastos de Funcionamiento Sueldo base		0.00	58,232.30		
	TOTAL:		130,211.31	130,211.31		
8241 T00105000 0107020101012501O2 1322	Aguinaldo	0.00	297,011.87	297,011.87	0.00	
REN. FECHA TIPO N.POL. REF	CONCEPTO		DEBE	HABER		
00012 29/12/2022 D 00011 00011	Presupuesto de Egresos Comprometido de Gastos de Funcionamiento Aguinaldo		0.00	107,522.63		
00026 29/12/2022 D 00010 00010	Presupuesto de Egresos Comprometido de Gastos de Funcionamiento Aguinaldo		0.00	189,489.24		
00023 29/12/2022 D 00010 00010	Presupuesto de Egresos Comprometido de Gastos de Funcionamiento Aguinaldo		189,489.24	0.00		
00009 29/12/2022 D 00011 00011	Presupuesto de Egresos Comprometido de Gastos de Funcionamiento Aguinaldo		107,522.63	0.00		
	TOTAL:		297,011.87	297,011.87		
8241 T00105000 0107020101012501O2 1344	Compensación por retabulación	0.00	66,175.26	66,175.26	0.00	
REN. FECHA TIPO N.POL. REF	CONCEPTO		DEBE	HABER		
00023 29/12/2022 D 00002 00002	Presupuesto de Egresos Comprometido de Gastos de Funcionamiento Compensación por retabulación		33,087.63	0.00		
00026 29/12/2022 D 00002 00002	Presupuesto de Egresos Comprometido de Gastos de Funcionamiento Compensación por retabulación		0.00	33,087.63		
00037 29/12/2022 D 00005 00005	Presupuesto de Egresos Comprometido de Gastos de Funcionamiento Compensación por retabulación		33,087.63	0.00		
00040 29/12/2022 D 00005 00005	Presupuesto de Egresos Comprometido de Gastos de Funcionamiento Compensación por retabulación		0.00	33,087.63		
	TOTAL:		66,175.26	66,175.26		
8241 T00105000 0107020101012501O2 1412	Aportaciones de servicio de salud	0.00	14,675.90	14,675.90	0.00	
REN. FECHA TIPO N.POL. REF	CONCEPTO		DEBE	HABER		

Cuenta (3)	Concepto (4)	Saldo Inicial (5)	Debe (6)	Haber (7)	Saldo Final (8)	Fecha de Antigüedad (9)
01403 29/12/2022 D 00007 00007	Presupuesto de Egresos Comprometido de Gastos de Funcionamiento Aportaciones de servicio de salud		14,675.90	0.00		
01409 29/12/2022 D 00007 00007	Presupuesto de Egresos Comprometido de Gastos de Funcionamiento Aportaciones de servicio de salud		0.00	14,675.90		
	TOTAL:		14,675.90	14,675.90		
8241 T00105000 0107020101012501021413	**Aportaciones al fondo del sistema solidario de reparto**	0.00	10,889.44	10,889.44	0.00	
REN. FECHA TIPO N.POL. REF	CONCEPTO		DEBE	HABER		
01423 29/12/2022 D 00007 00007	Presupuesto de Egresos Comprometido de Gastos de Funcionamiento Aportaciones al fondo del sistema solidario de reparto		0.00	10,889.44		
01417 29/12/2022 D 00007 00007	Presupuesto de Egresos Comprometido de Gastos de Funcionamiento Aportaciones al fondo del sistema solidario de reparto		10,889.44	0.00		
	TOTAL:		10,889.44	10,889.44		
8241 T00105000 0107020101012501021414	**Aportaciones del Sistema de Capitalización Individual**	0.00	1,956.80	1,956.80	0.00	
REN. FECHA TIPO N.POL. REF	CONCEPTO		DEBE	HABER		
01431 29/12/2022 D 00007 00007	Presupuesto de Egresos Comprometido de Gastos de Funcionamiento Aportaciones del Sistema de Capitalización Individual		1,956.80	0.00		
01437 29/12/2022 D 00007 00007	Presupuesto de Egresos Comprometido de Gastos de Funcionamiento Aportaciones del Sistema de Capitalización Individual		0.00	1,956.80		
	TOTAL:		1,956.80	1,956.80		
8241 T00105000 0107020101012501021415	**Aportaciones para financiar los gastos generales de administración del ISSEMYM**	0.00	1,284.16	1,284.16	0.00	
REN. FECHA TIPO N.POL. REF	CONCEPTO		DEBE	HABER		
01445 29/12/2022 D 00007 00007	Presupuesto de Egresos Comprometido de Gastos de Funcionamiento Aportaciones para financiar los gastos generales de administración del ISSEMYM		1,284.16	0.00		
01451 29/12/2022 D 00007 00007	Presupuesto de Egresos Comprometido de Gastos de Funcionamiento Aportaciones para financiar los gastos generales de administración del ISSEMYM		0.00	1,284.16		
	TOTAL:		1,284.16	1,284.16		
8241 T00105000 0107020101012501021416	**Aportaciones para riesgo de trabajo**	0.00	6,053.80	6,053.80	0.00	
REN. FECHA TIPO N.POL. REF	CONCEPTO		DEBE	HABER		
01459 29/12/2022 D 00007 00007	Presupuesto de Egresos Comprometido de Gastos de Funcionamiento Aportaciones para riesgo de trabajo		6,053.80	0.00		
01465 29/12/2022 D 00007 00007	Presupuesto de Egresos Comprometido de Gastos de Funcionamiento Aportaciones para riesgo de trabajo		0.00	6,053.80		
	TOTAL:		6,053.80	6,053.80		
8241 T00105000 0107020101012501021595	**Despensa**	0.00	2,800.00	2,800.00	0.00	
REN. FECHA TIPO N.POL. REF	CONCEPTO		DEBE	HABER		
00019 29/12/2022 D 00002 00002	Presupuesto de Egresos Comprometido de Gastos de Funcionamiento Despensa		0.00	1,400.00		
00016 29/12/2022 D 00002 00002	Presupuesto de Egresos Comprometido de Gastos de Funcionamiento Despensa		1,400.00	0.00		
00030 29/12/2022 D 00005 00005	Presupuesto de Egresos Comprometido de Gastos de Funcionamiento Despensa		1,400.00	0.00		
00033 29/12/2022 D 00005 00005	Presupuesto de Egresos Comprometido de Gastos de Funcionamiento Despensa		0.00	1,400.00		
	TOTAL:		2,800.00	2,800.00		
8241 T00105000 0107020101012501022611	**Combustibles, lubricantes y aditivos**	0.00	55,306.43	55,306.43	0.00	
REN. FECHA TIPO N.POL. REF	CONCEPTO		DEBE	HABER		
00002 31/12/2022 D 00105 00105	Presupuesto de Egresos Comprometido de Gastos de Funcionamiento Combustibles, lubricantes y aditivos		55,306.43	0.00		
00005 31/12/2022 D 00105 00105	Presupuesto de Egresos Comprometido de Gastos de Funcionamiento Combustibles, lubricantes y aditivos		0.00	55,306.43		
	TOTAL:		55,306.43	55,306.43		
8241 T00105000 0107020101012501023551	**Reparación y mantenimiento de vehículos terrestres, aéreos y lacustres**	0.00	4,396.00	4,396.00	0.00	
REN. FECHA TIPO N.POL. REF	CONCEPTO		DEBE	HABER		
00002 21/12/2022 E 00159 00159	Presupuesto de Egresos Comprometido de Gastos de Funcionamiento Reparación y mantenimiento de vehículos terrestres, aéreos y lacustres		4,396.00	0.00		
00005 21/12/2022 E 00159 00159	Presupuesto de Egresos Comprometido de Gastos de Funcionamiento Reparación y mantenimiento de vehículos terrestres, aéreos y lacustres		0.00	4,396.00		
	TOTAL:		4,396.00	4,396.00		
8241 U00149000 0307010101011010 13611	**Gastos de publicidad y propaganda**	0.00	16,456.22	16,456.22	0.00	
REN. FECHA TIPO N.POL. REF	CONCEPTO		DEBE	HABER		
00012 29/12/2022 D 00076 00076	Presupuesto de Egresos Comprometido de Gastos de Funcionamiento Gastos de publicidad y propaganda		16,456.22	0.00		
00015 29/12/2022 D 00076 00076	Presupuesto de Egresos Comprometido de Gastos de Funcionamiento Gastos de publicidad y propaganda		0.00	16,456.22		
	TOTAL:		16,456.22	16,456.22		
8241 U00149000 0307010101011010 13822	**Espectáculos cívicos y culturales**	0.00	25,414.90	25,414.90	0.00	
REN. FECHA TIPO N.POL. REF	CONCEPTO		DEBE	HABER		
00002 29/12/2022 D 00020 00020	Presupuesto de Egresos Comprometido de Gastos de Funcionamiento Espectáculos cívicos y culturales		312.50	0.00		
00005 29/12/2022 D 00020 00020	Presupuesto de Egresos Comprometido de Gastos de Funcionamiento Espectáculos cívicos y culturales		0.00	312.50		

Cuenta Pública 2022
Anexo al Estado de Situación Financiera
(Cifras en Pesos)

MUNICIPIO TENANCINGO 0058 — DEL 1 DE ENERO AL 31 DE DICIEMBRE DE 2022

Cuenta (3)	Concepto (4)	Saldo Inicial (5)	Debe (6)	Haber (7)	Saldo Final (8)	Fecha de Antigüedad (9)
00007 29/12/2022 D 00075 00075	Presupuesto de Egresos Comprometido de Gastos de Funcionamiento Espectáculos cívicos y culturales		20,184.00	0.00		
00010 29/12/2022 D 00075 00075	Presupuesto de Egresos Comprometido de Gastos de Funcionamiento Espectáculos cívicos y culturales		0.00	20,184.00		
00002 01/12/2022 D 00018 00018	Presupuesto de Egresos Comprometido de Gastos de Funcionamiento Espectáculos cívicos y culturales		4,918.40	0.00		
00005 01/12/2022 D 00018 00018	Presupuesto de Egresos Comprometido de Gastos de Funcionamiento Espectáculos cívicos y culturales		0.00	4,918.40		
	TOTAL:		25,414.90	25,414.90		
8241 U00149000 0307010101011501O1 1131	Sueldo base	0.00	161,116.26	161,116.26	0.00	
REN. FECHA TIPO N.POL. REF	CONCEPTO		DEBE	HABER		
01311 29/12/2022 D 00001 00001	Presupuesto de Egresos Comprometido de Gastos de Funcionamiento Sueldo base		80,558.13	0.00		
01314 29/12/2022 D 00001 00001	Presupuesto de Egresos Comprometido de Gastos de Funcionamiento Sueldo base		0.00	80,558.13		
01311 29/12/2022 D 00004 00004	Presupuesto de Egresos Comprometido de Gastos de Funcionamiento Sueldo base		80,558.13	0.00		
01314 29/12/2022 D 00004 00004	Presupuesto de Egresos Comprometido de Gastos de Funcionamiento Sueldo base		0.00	80,558.13		
	TOTAL:		161,116.26	161,116.26		
8241 U00149000 0307010101011501O1 1311	Prima por años de servicio	0.00	1,100.00	1,100.00	0.00	
REN. FECHA TIPO N.POL. REF	CONCEPTO		DEBE	HABER		
01335 29/12/2022 D 00001 00001	Presupuesto de Egresos Comprometido de Gastos de Funcionamiento Prima por años de servicio		0.00	550.00		
01332 29/12/2022 D 00004 00004	Presupuesto de Egresos Comprometido de Gastos de Funcionamiento Prima por años de servicio		550.00	0.00		
01335 29/12/2022 D 00004 00004	Presupuesto de Egresos Comprometido de Gastos de Funcionamiento Prima por años de servicio		0.00	550.00		
01332 29/12/2022 D 00001 00001	Presupuesto de Egresos Comprometido de Gastos de Funcionamiento Prima por años de servicio		550.00	0.00		
	TOTAL:		1,100.00	1,100.00		
8241 U00149000 0307010101011501O1 1321	Prima vacacional	0.00	121,528.23	121,528.23	0.00	
REN. FECHA TIPO N.POL. REF	CONCEPTO		DEBE	HABER		
00282 29/12/2022 D 00009 00009	Presupuesto de Egresos Comprometido de Gastos de Funcionamiento Prima vacacional		121,528.23	0.00		
00285 29/12/2022 D 00009 00009	Presupuesto de Egresos Comprometido de Gastos de Funcionamiento Prima vacacional		0.00	121,528.23		
	TOTAL:		121,528.23	121,528.23		
8241 U00149000 0307010101011501O1 1322	Aguinaldo	0.00	223,486.03	223,486.03	0.00	
REN. FECHA TIPO N.POL. REF	CONCEPTO		DEBE	HABER		
00285 29/12/2022 D 00008 00008	Presupuesto de Egresos Comprometido de Gastos de Funcionamiento Aguinaldo		0.00	223,486.03		
00282 29/12/2022 D 00008 00008	Presupuesto de Egresos Comprometido de Gastos de Funcionamiento Aguinaldo		223,486.03	0.00		
	TOTAL:		223,486.03	223,486.03		
8241 U00149000 0307010101011501O1 1344	Compensación por retabulación	0.00	43,777.16	43,777.16	0.00	
REN. FECHA TIPO N.POL. REF	CONCEPTO		DEBE	HABER		
01339 29/12/2022 D 00001 00001	Presupuesto de Egresos Comprometido de Gastos de Funcionamiento Compensación por retabulación		21,888.58	0.00		
01339 29/12/2022 D 00004 00004	Presupuesto de Egresos Comprometido de Gastos de Funcionamiento Compensación por retabulación		21,888.58	0.00		
01342 29/12/2022 D 00004 00004	Presupuesto de Egresos Comprometido de Gastos de Funcionamiento Compensación por retabulación		0.00	21,888.58		
01342 29/12/2022 D 00001 00001	Presupuesto de Egresos Comprometido de Gastos de Funcionamiento Compensación por retabulación		0.00	21,888.58		
	TOTAL:		43,777.16	43,777.16		
8241 U00149000 0307010101011501O1 1345	Gratificación	0.00	1,494.68	1,494.68	0.00	
REN. FECHA TIPO N.POL. REF	CONCEPTO		DEBE	HABER		
01318 29/12/2022 D 00004 00004	Presupuesto de Egresos Comprometido de Gastos de Funcionamiento Gratificación		747.34	0.00		
01321 29/12/2022 D 00004 00004	Presupuesto de Egresos Comprometido de Gastos de Funcionamiento Gratificación		0.00	747.34		
01318 29/12/2022 D 00001 00001	Presupuesto de Egresos Comprometido de Gastos de Funcionamiento Gratificación		747.34	0.00		
01321 29/12/2022 D 00001 00001	Presupuesto de Egresos Comprometido de Gastos de Funcionamiento Gratificación		0.00	747.34		
	TOTAL:		1,494.68	1,494.68		
8241 U00149000 0307010101011501O1 1412	Aportaciones de servicio de salud	0.00	-17,373.08	-17,373.08	0.00	
REN. FECHA TIPO N.POL. REF	CONCEPTO		DEBE	HABER		
01472 29/12/2022 D 00007 00007	Presupuesto de Egresos Comprometido de Gastos de Funcionamiento Aportaciones de servicio de salud		16,321.08	0.00		
01475 29/12/2022 D 00007 00007	Presupuesto de Egresos Comprometido de Gastos de Funcionamiento Aportaciones de servicio de salud		0.00	16,321.08		
05697 29/12/2022 D 00084 00084	Presupuesto de Egresos Comprometido de Gastos de Funcionamiento Aportaciones de servicio de salud		-16,847.08	0.00		
05698 29/12/2022 D 00084 00084	Presupuesto de Egresos Comprometido de Gastos de Funcionamiento Aportaciones de servicio de salud		-16,847.08	0.00		
05699 29/12/2022 D 00084 00084	Presupuesto de Egresos Comprometido de Gastos de Funcionamiento Aportaciones de servicio de salud		0.00	-16,847.08		
05700 29/12/2022 D 00084 00084	Presupuesto de Egresos Comprometido de Gastos de Funcionamiento Aportaciones de servicio de salud		0.00	-16,847.08		
	TOTAL:		-17,373.08	-17,373.08		
8241 U00149000 0307010101011501O1 1413	Aportaciones al fondo del sistema solidario de reparto	0.00	-12,890.84	-12,890.84	0.00	

Cuenta Pública 2022
Anexo al Estado de Situación Financiera
(Cifras en Pesos)

MUNICIPIO TENANCINGO 0058 — **DEL 1 DE ENERO AL 31 DE DICIEMBRE DE 2022**

Cuenta (3)					Concepto (4)	Saldo Inicial (5)	Debe (6)	Haber (7)	Saldo Final (8)	Fecha de Antigüedad (9)
REN.	FECHA	TIPO	N.POL.	REF	CONCEPTO		DEBE	HABER		
01479	29/12/2022	D	00007	00007	Presupuesto de Egresos Comprometido de Gastos de Funcionamiento Aportaciones al fondo del sistema solidario de reparto		12,110.24	0.00		
01482	29/12/2022	D	00007	00007	Presupuesto de Egresos Comprometido de Gastos de Funcionamiento Aportaciones al fondo del sistema solidario de reparto		0.00	12,110.24		
05703	29/12/2022	D	00084	00084	Presupuesto de Egresos Comprometido de Gastos de Funcionamiento Aportaciones al fondo del sistema solidario de reparto		0.00	-12,500.54		
05704	29/12/2022	D	00084	00084	Presupuesto de Egresos Comprometido de Gastos de Funcionamiento Aportaciones al fondo del sistema solidario de reparto		0.00	-12,500.54		
05701	29/12/2022	D	00084	00084	Presupuesto de Egresos Comprometido de Gastos de Funcionamiento Aportaciones al fondo del sistema solidario de reparto		-12,500.54	0.00		
05702	29/12/2022	D	00084	00084	Presupuesto de Egresos Comprometido de Gastos de Funcionamiento Aportaciones al fondo del sistema solidario de reparto		-12,500.54	0.00		
					TOTAL:		-12,890.84	-12,890.84		
8241 U00149000 030701010101150101 1414					Aportaciones del Sistema de Capitalización Individual	0.00	-3,214.04	-3,214.04	0.00	
REN.	FECHA	TIPO	N.POL.	REF	CONCEPTO		DEBE	HABER		
05706	29/12/2022	D	00084	00084	Presupuesto de Egresos Comprometido de Gastos de Funcionamiento Aportaciones del Sistema de Capitalización Individual		-3,116.72	0.00		
01486	29/12/2022	D	00007	00007	Presupuesto de Egresos Comprometido de Gastos de Funcionamiento Aportaciones del Sistema de Capitalización Individual		3,019.40	0.00		
01489	29/12/2022	D	00007	00007	Presupuesto de Egresos Comprometido de Gastos de Funcionamiento Aportaciones del Sistema de Capitalización Individual		0.00	3,019.40		
05708	29/12/2022	D	00084	00084	Presupuesto de Egresos Comprometido de Gastos de Funcionamiento Aportaciones del Sistema de Capitalización Individual		0.00	-3,116.72		
05707	29/12/2022	D	00084	00084	Presupuesto de Egresos Comprometido de Gastos de Funcionamiento Aportaciones del Sistema de Capitalización Individual		0.00	-3,116.72		
05705	29/12/2022	D	00084	00084	Presupuesto de Egresos Comprometido de Gastos de Funcionamiento Aportaciones del Sistema de Capitalización Individual		-3,116.72	0.00		
					TOTAL:		-3,214.04	-3,214.04		
8241 U00149000 030701010101150101 1415					Aportaciones para financiar los gastos generales de administración del ISSEMYM	0.00	-1,520.14	-1,520.14	0.00	
REN.	FECHA	TIPO	N.POL.	REF	CONCEPTO		DEBE	HABER		
01496	29/12/2022	D	00007	00007	Presupuesto de Egresos Comprometido de Gastos de Funcionamiento Aportaciones para financiar los gastos generales de administración del ISSEMYM		0.00	1,428.10		
05709	29/12/2022	D	00084	00084	Presupuesto de Egresos Comprometido de Gastos de Funcionamiento Aportaciones para financiar los gastos generales de administración del ISSEMYM		-1,474.12	0.00		
05710	29/12/2022	D	00084	00084	Presupuesto de Egresos Comprometido de Gastos de Funcionamiento Aportaciones para financiar los gastos generales de administración del ISSEMYM		-1,474.12	0.00		
05711	29/12/2022	D	00084	00084	Presupuesto de Egresos Comprometido de Gastos de Funcionamiento Aportaciones para financiar los gastos generales de administración del ISSEMYM		0.00	-1,474.12		
01493	29/12/2022	D	00007	00007	Presupuesto de Egresos Comprometido de Gastos de Funcionamiento Aportaciones para financiar los gastos generales de administración del ISSEMYM		1,428.10	0.00		
05712	29/12/2022	D	00084	00084	Presupuesto de Egresos Comprometido de Gastos de Funcionamiento Aportaciones para financiar los gastos generales de administración del ISSEMYM		0.00	-1,474.12		
					TOTAL:		-1,520.14	-1,520.14		
8241 U00149000 030701010101150101 1416					Aportaciones para riesgo de trabajo	0.00	-7,166.40	-7,166.40	0.00	
REN.	FECHA	TIPO	N.POL.	REF	CONCEPTO		DEBE	HABER		
01500	29/12/2022	D	00007	00007	Presupuesto de Egresos Comprometido de Gastos de Funcionamiento Aportaciones para riesgo de trabajo		6,732.44	0.00		
01503	29/12/2022	D	00007	00007	Presupuesto de Egresos Comprometido de Gastos de Funcionamiento Aportaciones para riesgo de trabajo		0.00	6,732.44		
05714	29/12/2022	D	00084	00084	Presupuesto de Egresos Comprometido de Gastos de Funcionamiento Aportaciones para riesgo de trabajo		-6,949.42	0.00		
05715	29/12/2022	D	00084	00084	Presupuesto de Egresos Comprometido de Gastos de Funcionamiento Aportaciones para riesgo de trabajo		0.00	-6,949.42		
05716	29/12/2022	D	00084	00084	Presupuesto de Egresos Comprometido de Gastos de Funcionamiento Aportaciones para riesgo de trabajo		0.00	-6,949.42		
05713	29/12/2022	D	00084	00084	Presupuesto de Egresos Comprometido de Gastos de Funcionamiento Aportaciones para riesgo de trabajo		-6,949.42	0.00		
					TOTAL:		-7,166.40	-7,166.40		
8241 U00149000 030701010101150101 1595					Despensa	0.00	600.00	600.00	0.00	
REN.	FECHA	TIPO	N.POL.	REF	CONCEPTO		DEBE	HABER		
01325	29/12/2022	D	00004	00004	Presupuesto de Egresos Comprometido de Gastos de Funcionamiento Despensa		300.00	0.00		
01328	29/12/2022	D	00004	00004	Presupuesto de Egresos Comprometido de Gastos de Funcionamiento Despensa		0.00	300.00		
01325	29/12/2022	D	00001	00001	Presupuesto de Egresos Comprometido de Gastos de Funcionamiento Despensa		300.00	0.00		
01328	29/12/2022	D	00001	00001	Presupuesto de Egresos Comprometido de Gastos de Funcionamiento Despensa		0.00	300.00		
					TOTAL:		600.00	600.00		
8241 U00149000 030701010101150101 1712					Estímulos por puntualidad y asistencia	0.00	3,858.00	3,858.00	0.00	
REN.	FECHA	TIPO	N.POL.	REF	CONCEPTO		DEBE	HABER		

Cuenta (3)	Concepto (4)	Saldo Inicial (5)	Debe (6)	Haber (7)	Saldo Final (8)	Fecha de Antigüedad (9)
01346 29/12/2022 D 00004 00004	Presupuesto de Egresos Comprometido de Gastos de Funcionamiento Estímulos por puntualidad y asistencia		1,929.00	0.00		
01349 29/12/2022 D 00004 00004	Presupuesto de Egresos Comprometido de Gastos de Funcionamiento Estímulos por puntualidad y asistencia		0.00	1,929.00		
01348 29/12/2022 D 00001 00001	Presupuesto de Egresos Comprometido de Gastos de Funcionamiento Estímulos por puntualidad y asistencia		1,929.00	0.00		
01349 29/12/2022 D 00001 00001	Presupuesto de Egresos Comprometido de Gastos de Funcionamiento Estímulos por puntualidad y asistencia		0.00	1,929.00		
	TOTAL:		3,858.00	3,858.00		
8241 U00149000 030701010101250102 1412	Aportaciones de servicio de salud	0.00	33,694.16	33,694.16	0.00	
REN. FECHA TIPO N.POL. REF	CONCEPTO		DEBE	HABER		
05717 29/12/2022 D 00084 00084	Presupuesto de Egresos Comprometido de Gastos de Funcionamiento Aportaciones de servicio de salud		16,847.08	0.00		
05718 29/12/2022 D 00084 00084	Presupuesto de Egresos Comprometido de Gastos de Funcionamiento Aportaciones de servicio de salud		16,847.08	0.00		
05719 29/12/2022 D 00084 00084	Presupuesto de Egresos Comprometido de Gastos de Funcionamiento Aportaciones de servicio de salud		0.00	16,847.08		
05720 29/12/2022 D 00084 00084	Presupuesto de Egresos Comprometido de Gastos de Funcionamiento Aportaciones de servicio de salud		0.00	16,847.08		
	TOTAL:		33,694.16	33,694.16		
8241 U00149000 030701010101250102 1413	Aportaciones al fondo del sistema solidario de reparto	0.00	25,001.08	25,001.08	0.00	
REN. FECHA TIPO N.POL. REF	CONCEPTO		DEBE	HABER		
05723 29/12/2022 D 00084 00084	Presupuesto de Egresos Comprometido de Gastos de Funcionamiento Aportaciones al fondo del sistema solidario de reparto		0.00	12,500.54		
05724 29/12/2022 D 00084 00084	Presupuesto de Egresos Comprometido de Gastos de Funcionamiento Aportaciones al fondo del sistema solidario de reparto		0.00	12,500.54		
05721 29/12/2022 D 00084 00084	Presupuesto de Egresos Comprometido de Gastos de Funcionamiento Aportaciones al fondo del sistema solidario de reparto		12,500.54	0.00		
05722 29/12/2022 D 00084 00084	Presupuesto de Egresos Comprometido de Gastos de Funcionamiento Aportaciones al fondo del sistema solidario de reparto		12,500.54	0.00		
	TOTAL:		25,001.08	25,001.08		
8241 U00149000 030701010101250102 1414	Aportaciones del Sistema de Capitalización Individual	0.00	6,233.44	6,233.44	0.00	
REN. FECHA TIPO N.POL. REF	CONCEPTO		DEBE	HABER		
05725 29/12/2022 D 00084 00084	Presupuesto de Egresos Comprometido de Gastos de Funcionamiento Aportaciones del Sistema de Capitalización Individual		3,116.72	0.00		
05726 29/12/2022 D 00084 00084	Presupuesto de Egresos Comprometido de Gastos de Funcionamiento Aportaciones del Sistema de Capitalización Individual		3,116.72	0.00		
05727 29/12/2022 D 00084 00084	Presupuesto de Egresos Comprometido de Gastos de Funcionamiento Aportaciones del Sistema de Capitalización Individual		0.00	3,116.72		
05728 29/12/2022 D 00084 00084	Presupuesto de Egresos Comprometido de Gastos de Funcionamiento Aportaciones del Sistema de Capitalización Individual		0.00	3,116.72		
	TOTAL:		6,233.44	6,233.44		
8241 U00149000 030701010101250102 1415	Aportaciones para financiar los gastos generales de administración del ISSEMYM	0.00	2,948.24	2,948.24	0.00	
REN. FECHA TIPO N.POL. REF	CONCEPTO		DEBE	HABER		
05731 29/12/2022 D 00084 00084	Presupuesto de Egresos Comprometido de Gastos de Funcionamiento Aportaciones para financiar los gastos generales de administración del ISSEMYM		0.00	1,474.12		
05729 29/12/2022 D 00084 00084	Presupuesto de Egresos Comprometido de Gastos de Funcionamiento Aportaciones para financiar los gastos generales de administración del ISSEMYM		1,474.12	0.00		
05730 29/12/2022 D 00084 00084	Presupuesto de Egresos Comprometido de Gastos de Funcionamiento Aportaciones para financiar los gastos generales de administración del ISSEMYM		1,474.12	0.00		
05732 29/12/2022 D 00084 00084	Presupuesto de Egresos Comprometido de Gastos de Funcionamiento Aportaciones para financiar los gastos generales de administración del ISSEMYM		0.00	1,474.12		
	TOTAL:		2,948.24	2,948.24		
8241 U00149000 030701010101250102 1416	Aportaciones para riesgo de trabajo	0.00	13,898.84	13,898.84	0.00	
REN. FECHA TIPO N.POL. REF	CONCEPTO		DEBE	HABER		
05733 29/12/2022 D 00084 00084	Presupuesto de Egresos Comprometido de Gastos de Funcionamiento Aportaciones para riesgo de trabajo		6,949.42	0.00		
05734 29/12/2022 D 00084 00084	Presupuesto de Egresos Comprometido de Gastos de Funcionamiento Aportaciones para riesgo de trabajo		6,949.42	0.00		
05735 29/12/2022 D 00084 00084	Presupuesto de Egresos Comprometido de Gastos de Funcionamiento Aportaciones para riesgo de trabajo		0.00	6,949.42		
05736 29/12/2022 D 00084 00084	Presupuesto de Egresos Comprometido de Gastos de Funcionamiento Aportaciones para riesgo de trabajo		0.00	6,949.42		
	TOTAL:		13,898.84	13,898.84		
8242	Presupuesto de Egresos Comprometido de Transferencias, Asignaciones, Subsidios y Otras Ayudas	0.00	10,857,026.92	10,857,026.92	0.00	
8242 A00A00000 010301010101150101 4411	Cooperaciones y ayudas	0.00	320,468.00	320,468.00	0.00	
REN. FECHA TIPO N.POL. REF	CONCEPTO		DEBE	HABER		
00005 30/12/2022 E 00132 00132	Presupuesto de Egresos Comprometido de Transferencias, Asignaciones, Subsidios y Otras Ayudas Cooperaciones y ayudas		0.00	11,600.00		
00002 30/12/2022 E 00142 00142	Presupuesto de Egresos Comprometido de Transferencias, Asignaciones, Subsidios y Otras Ayudas Cooperaciones y ayudas		18,019.00	0.00		

Cuenta Pública 2022
Anexo al Estado de Situación Financiera
(Cifras en Pesos)

MUNICIPIO TENANCINGO 0058 — **DEL 1 DE ENERO AL 31 DE DICIEMBRE DE 2022**

Cuenta (3)					Concepto (4)	Saldo Inicial (5)	Debe (6)	Haber (7)	Saldo Final (8)	Fecha de Antigüedad (9)
00005	30/12/2022	E	00139	00139	Presupuesto de Egresos Comprometido de Transferencias, Asignaciones, Subsidios y Otras Ayudas Cooperaciones y ayudas		0.00	80,040.00		
00002	30/12/2022	E	00139	00139	Presupuesto de Egresos Comprometido de Transferencias, Asignaciones, Subsidios y Otras Ayudas Cooperaciones y ayudas		80,040.00	0.00		
00005	30/12/2022	E	00133	00133	Presupuesto de Egresos Comprometido de Transferencias, Asignaciones, Subsidios y Otras Ayudas Cooperaciones y ayudas		0.00	22,040.00		
00002	30/12/2022	E	00134	00134	Presupuesto de Egresos Comprometido de Transferencias, Asignaciones, Subsidios y Otras Ayudas Cooperaciones y ayudas		6,960.00	0.00		
00005	30/12/2022	E	00134	00134	Presupuesto de Egresos Comprometido de Transferencias, Asignaciones, Subsidios y Otras Ayudas Cooperaciones y ayudas		0.00	6,960.00		
00005	30/12/2022	E	00142	00142	Presupuesto de Egresos Comprometido de Transferencias, Asignaciones, Subsidios y Otras Ayudas Cooperaciones y ayudas		0.00	18,019.00		
00002	30/12/2022	C	00037	00037	Presupuesto de Egresos Comprometido de Transferencias, Asignaciones, Subsidios y Otras Ayudas Cooperaciones y ayudas		5,973.80	0.00		
00005	30/12/2022	C	00037	00037	Presupuesto de Egresos Comprometido de Transferencias, Asignaciones, Subsidios y Otras Ayudas Cooperaciones y ayudas		0.00	5,973.80		
00002	30/12/2022	E	00132	00132	Presupuesto de Egresos Comprometido de Transferencias, Asignaciones, Subsidios y Otras Ayudas Cooperaciones y ayudas		11,600.00	0.00		
00002	30/12/2022	E	00133	00133	Presupuesto de Egresos Comprometido de Transferencias, Asignaciones, Subsidios y Otras Ayudas Cooperaciones y ayudas		22,040.00	0.00		
00005	29/12/2022	D	00158	00158	Presupuesto de Egresos Comprometido de Transferencias, Asignaciones, Subsidios y Otras Ayudas Cooperaciones y ayudas		0.00	19,735.20		
00002	29/12/2022	D	00158	00158	Presupuesto de Egresos Comprometido de Transferencias, Asignaciones, Subsidios y Otras Ayudas Cooperaciones y ayudas		19,735.20	0.00		
00002	29/12/2022	D	00074	00074	Presupuesto de Egresos Comprometido de Transferencias, Asignaciones, Subsidios y Otras Ayudas Cooperaciones y ayudas		1,392.00	0.00		
00005	29/12/2022	D	00074	00074	Presupuesto de Egresos Comprometido de Transferencias, Asignaciones, Subsidios y Otras Ayudas Cooperaciones y ayudas		0.00	1,392.00		
00022	29/12/2022	D	00075	00075	Presupuesto de Egresos Comprometido de Transferencias, Asignaciones, Subsidios y Otras Ayudas Cooperaciones y ayudas		33,013.60	0.00		
00025	29/12/2022	D	00075	00075	Presupuesto de Egresos Comprometido de Transferencias, Asignaciones, Subsidios y Otras Ayudas Cooperaciones y ayudas		0.00	33,013.60		
00002	29/12/2022	D	00145	00145	Presupuesto de Egresos Comprometido de Transferencias, Asignaciones, Subsidios y Otras Ayudas Cooperaciones y ayudas		7,099.20	0.00		
00005	29/12/2022	D	00145	00145	Presupuesto de Egresos Comprometido de Transferencias, Asignaciones, Subsidios y Otras Ayudas Cooperaciones y ayudas		0.00	7,099.20		
00002	12/12/2022	E	00105	00105	Presupuesto de Egresos Comprometido de Transferencias, Asignaciones, Subsidios y Otras Ayudas Cooperaciones y ayudas		4,872.00	0.00		
00005	12/12/2022	E	00105	00105	Presupuesto de Egresos Comprometido de Transferencias, Asignaciones, Subsidios y Otras Ayudas Cooperaciones y ayudas		0.00	4,872.00		
00002	06/12/2022	E	00102	00102	Presupuesto de Egresos Comprometido de Transferencias, Asignaciones, Subsidios y Otras Ayudas Cooperaciones y ayudas		55,100.00	0.00		
00005	06/12/2022	E	00102	00102	Presupuesto de Egresos Comprometido de Transferencias, Asignaciones, Subsidios y Otras Ayudas Cooperaciones y ayudas		0.00	55,100.00		
00002	06/12/2022	E	00015	00015	Presupuesto de Egresos Comprometido de Transferencias, Asignaciones, Subsidios y Otras Ayudas Cooperaciones y ayudas		6,960.00	0.00		
00005	06/12/2022	E	00015	00015	Presupuesto de Egresos Comprometido de Transferencias, Asignaciones, Subsidios y Otras Ayudas Cooperaciones y ayudas		0.00	6,960.00		
00005	05/12/2022	E	00099	00099	Presupuesto de Egresos Comprometido de Transferencias, Asignaciones, Subsidios y Otras Ayudas Cooperaciones y ayudas		0.00	19,837.20		
00002	05/12/2022	E	00099	00099	Presupuesto de Egresos Comprometido de Transferencias, Asignaciones, Subsidios y Otras Ayudas Cooperaciones y ayudas		19,837.20	0.00		
00002	05/12/2022	E	00101	00101	Presupuesto de Egresos Comprometido de Transferencias, Asignaciones, Subsidios y Otras Ayudas Cooperaciones y ayudas		27,826.00	0.00		
00005	05/12/2022	E	00101	00101	Presupuesto de Egresos Comprometido de Transferencias, Asignaciones, Subsidios y Otras Ayudas Cooperaciones y ayudas		0.00	27,826.00		
					TOTAL:		320,468.00	320,468.00		
8242	F00124000	020201010202110101		4411	Cooperaciones y ayudas	0.00	6,800.00	6,800.00	0.00	
REN.	FECHA	TIPO	N.POL.	REF	CONCEPTO		DEBE	HABER		
00005	12/12/2022	E	00104	00104	Presupuesto de Egresos Comprometido de Transferencias, Asignaciones, Subsidios y Otras Ayudas Cooperaciones y ayudas		0.00	6,800.00		
00002	12/12/2022	E	00104	00104	Presupuesto de Egresos Comprometido de Transferencias, Asignaciones, Subsidios y Otras Ayudas Cooperaciones y ayudas		6,800.00	0.00		
					TOTAL:		6,800.00	6,800.00		
8242	L00115000	010502020101110101		4391	Subsidios por carga fiscal	0.00	282,057.46	282,057.46	0.00	
REN.	FECHA	TIPO	N.POL.	REF	CONCEPTO		DEBE	HABER		
00003	29/12/2022	I	00020	00020	Presupuesto de Egresos Comprometido de Transferencias, Asignaciones, Subsidios y Otras Ayudas Subsidios por carga fiscal		159.12	0.00		

Tenancingo
Estado de México
2022-2024

Cuenta Pública 2022
Anexo al Estado de Situación Financiera
(Cifras en Pesos)

MUNICIPIO TENANCINGO 0058

DEL 1 DE ENERO AL 31 DE DICIEMBRE DE 2022

Cuenta (3)					Concepto (4)	Saldo Inicial (5)	Debe (6)	Haber (7)	Saldo Final (8)	Fecha de Antigüedad (9)
00006	29/12/2022	I	00020	00020	Presupuesto de Egresos Comprometido de Transferencias, Asignaciones, Subsidios y Otras Ayudas Subsidios por carga fiscal		0.00	159.12		
00003	28/12/2022	I	00019	00019	Presupuesto de Egresos Comprometido de Transferencias, Asignaciones, Subsidios y Otras Ayudas Subsidios por carga fiscal		41,510.65	0.00		
00006	28/12/2022	I	00019	00019	Presupuesto de Egresos Comprometido de Transferencias, Asignaciones, Subsidios y Otras Ayudas Subsidios por carga fiscal		0.00	41,510.65		
00003	27/12/2022	I	00018	00018	Presupuesto de Egresos Comprometido de Transferencias, Asignaciones, Subsidios y Otras Ayudas Subsidios por carga fiscal		15,843.33	0.00		
00006	27/12/2022	I	00018	00018	Presupuesto de Egresos Comprometido de Transferencias, Asignaciones, Subsidios y Otras Ayudas Subsidios por carga fiscal		0.00	15,843.33		
00006	26/12/2022	I	00017	00017	Presupuesto de Egresos Comprometido de Transferencias, Asignaciones, Subsidios y Otras Ayudas Subsidios por carga fiscal		0.00	912.57		
00003	26/12/2022	I	00017	00017	Presupuesto de Egresos Comprometido de Transferencias, Asignaciones, Subsidios y Otras Ayudas Subsidios por carga fiscal		912.57	0.00		
00006	23/12/2022	I	00016	00016	Presupuesto de Egresos Comprometido de Transferencias, Asignaciones, Subsidios y Otras Ayudas Subsidios por carga fiscal		0.00	2,172.21		
00003	23/12/2022	I	00016	00016	Presupuesto de Egresos Comprometido de Transferencias, Asignaciones, Subsidios y Otras Ayudas Subsidios por carga fiscal		2,172.21	0.00		
00006	21/12/2022	I	00014	00014	Presupuesto de Egresos Comprometido de Transferencias, Asignaciones, Subsidios y Otras Ayudas Subsidios por carga fiscal		0.00	1,135.35		
00003	21/12/2022	I	00014	00014	Presupuesto de Egresos Comprometido de Transferencias, Asignaciones, Subsidios y Otras Ayudas Subsidios por carga fiscal		1,135.35	0.00		
00006	20/12/2022	I	00013	00013	Presupuesto de Egresos Comprometido de Transferencias, Asignaciones, Subsidios y Otras Ayudas Subsidios por carga fiscal		0.00	212.00		
00003	20/12/2022	I	00013	00013	Presupuesto de Egresos Comprometido de Transferencias, Asignaciones, Subsidios y Otras Ayudas Subsidios por carga fiscal		212.00	0.00		
00003	19/12/2022	I	00012	00012	Presupuesto de Egresos Comprometido de Transferencias, Asignaciones, Subsidios y Otras Ayudas Subsidios por carga fiscal		7,751.09	0.00		
00006	19/12/2022	I	00012	00012	Presupuesto de Egresos Comprometido de Transferencias, Asignaciones, Subsidios y Otras Ayudas Subsidios por carga fiscal		0.00	7,751.09		
00003	16/12/2022	I	00011	00011	Presupuesto de Egresos Comprometido de Transferencias, Asignaciones, Subsidios y Otras Ayudas Subsidios por carga fiscal		45,689.74	0.00		
00006	16/12/2022	I	00011	00011	Presupuesto de Egresos Comprometido de Transferencias, Asignaciones, Subsidios y Otras Ayudas Subsidios por carga fiscal		0.00	45,689.74		
00003	15/12/2022	I	00010	00010	Presupuesto de Egresos Comprometido de Transferencias, Asignaciones, Subsidios y Otras Ayudas Subsidios por carga fiscal		7,922.77	0.00		
00006	15/12/2022	I	00010	00010	Presupuesto de Egresos Comprometido de Transferencias, Asignaciones, Subsidios y Otras Ayudas Subsidios por carga fiscal		0.00	7,922.77		
00003	14/12/2022	I	00009	00009	Presupuesto de Egresos Comprometido de Transferencias, Asignaciones, Subsidios y Otras Ayudas Subsidios por carga fiscal		13,323.11	0.00		
00006	14/12/2022	I	00009	00009	Presupuesto de Egresos Comprometido de Transferencias, Asignaciones, Subsidios y Otras Ayudas Subsidios por carga fiscal		0.00	13,323.11		
00003	13/12/2022	I	00008	00008	Presupuesto de Egresos Comprometido de Transferencias, Asignaciones, Subsidios y Otras Ayudas Subsidios por carga fiscal		97,789.88	0.00		
00006	13/12/2022	I	00008	00008	Presupuesto de Egresos Comprometido de Transferencias, Asignaciones, Subsidios y Otras Ayudas Subsidios por carga fiscal		0.00	97,789.88		
00006	09/12/2022	I	00007	00007	Presupuesto de Egresos Comprometido de Transferencias, Asignaciones, Subsidios y Otras Ayudas Subsidios por carga fiscal		0.00	4,653.00		
00003	09/12/2022	I	00007	00007	Presupuesto de Egresos Comprometido de Transferencias, Asignaciones, Subsidios y Otras Ayudas Subsidios por carga fiscal		4,653.00	0.00		
00003	08/12/2022	I	00006	00006	Presupuesto de Egresos Comprometido de Transferencias, Asignaciones, Subsidios y Otras Ayudas Subsidios por carga fiscal		765.04	0.00		
00006	08/12/2022	I	00006	00006	Presupuesto de Egresos Comprometido de Transferencias, Asignaciones, Subsidios y Otras Ayudas Subsidios por carga fiscal		0.00	765.04		
00003	07/12/2022	I	00005	00005	Presupuesto de Egresos Comprometido de Transferencias, Asignaciones, Subsidios y Otras Ayudas Subsidios por carga fiscal		883.14	0.00		
00006	07/12/2022	I	00005	00005	Presupuesto de Egresos Comprometido de Transferencias, Asignaciones, Subsidios y Otras Ayudas Subsidios por carga fiscal		0.00	883.14		
00003	06/12/2022	I	00004	00004	Presupuesto de Egresos Comprometido de Transferencias, Asignaciones, Subsidios y Otras Ayudas Subsidios por carga fiscal		6,702.23	0.00		
00006	06/12/2022	I	00004	00004	Presupuesto de Egresos Comprometido de Transferencias, Asignaciones, Subsidios y Otras Ayudas Subsidios por carga fiscal		0.00	6,702.23		
00003	05/12/2022	I	00003	00003	Presupuesto de Egresos Comprometido de Transferencias, Asignaciones, Subsidios y Otras Ayudas Subsidios por carga fiscal		10,535.10	0.00		
00006	05/12/2022	I	00003	00003	Presupuesto de Egresos Comprometido de Transferencias, Asignaciones, Subsidios y Otras Ayudas Subsidios por carga fiscal		0.00	10,535.10		
00003	02/12/2022	I	00002	00002	Presupuesto de Egresos Comprometido de Transferencias, Asignaciones, Subsidios y Otras Ayudas Subsidios por carga fiscal		17,298.60	0.00		
00006	02/12/2022	I	00002	00002	Presupuesto de Egresos Comprometido de Transferencias, Asignaciones, Subsidios y Otras Ayudas Subsidios por carga fiscal		0.00	17,298.60		

Tenancingo
Estado de México
2022 • 2024

Cuenta Pública 2022
Anexo al Estado de Situación Financiera
(Cifras en Pesos)

MUNICIPIO TENANCINGO 0058 — DEL 1 DE ENERO AL 31 DE DICIEMBRE DE 2022

Cuenta (3)	Concepto (4)	Saldo Inicial (5)	Debe (6)	Haber (7)	Saldo Final (8)	Fecha de Antigüedad (9)
00006 01/12/2022 I 00001 00001	Presupuesto de Egresos Comprometido de Transferencias, Asignaciones, Subsidios y Otras Ayudas Subsidios por carga fiscal		0.00	6,798.53		
00003 01/12/2022 I 00001 00001	Presupuesto de Egresos Comprometido de Transferencias, Asignaciones, Subsidios y Otras Ayudas Subsidios por carga fiscal		6,798.53	0.00		
	TOTAL:		282,057.46	282,057.46		
8242 L00116000 010502050203160101 4383	**Subsidios y apoyos**	0.00	1,000,000.00	1,000,000.00	0.00	
REN. FECHA TIPO N.POL. REF	**CONCEPTO**		**DEBE**	**HABER**		
00011 29/12/2022 D 00090 00090	Presupuesto de Egresos Comprometido de Transferencias, Asignaciones, Subsidios y Otras Ayudas Subsidios y apoyos		1,000,000.00	0.00		
00014 29/12/2022 D 00090 00090	Presupuesto de Egresos Comprometido de Transferencias, Asignaciones, Subsidios y Otras Ayudas Subsidios y apoyos		0.00	1,000,000.00		
	TOTAL:		1,000,000.00	1,000,000.00		
8242 L00116000 010502050203250105 4392	**Devolución de ingresos indebidos**	0.00	31,800.00	31,800.00	0.00	
REN. FECHA TIPO N.POL. REF	**CONCEPTO**		**DEBE**	**HABER**		
00002 23/12/2022 E 00206 00206	Presupuesto de Egresos Comprometido de Transferencias, Asignaciones, Subsidios y Otras Ayudas Devolución de ingresos indebidos		31,800.00	0.00		
00005 23/12/2022 E 00206 00206	Presupuesto de Egresos Comprometido de Transferencias, Asignaciones, Subsidios y Otras Ayudas Devolución de ingresos indebidos		0.00	31,800.00		
	TOTAL:		31,800.00	31,800.00		
8242 L00116000 040201010104110101 4383	**Subsidios y apoyos**	0.00	1,334,386.08	1,334,386.08	0.00	
REN. FECHA TIPO N.POL. REF	**CONCEPTO**		**DEBE**	**HABER**		
00002 26/12/2022 E 00051 00051	Presupuesto de Egresos Comprometido de Transferencias, Asignaciones, Subsidios y Otras Ayudas Subsidios y apoyos		506,200.00	0.00		
00005 26/12/2022 E 00051 00051	Presupuesto de Egresos Comprometido de Transferencias, Asignaciones, Subsidios y Otras Ayudas Subsidios y apoyos		0.00	506,200.00		
00002 16/12/2022 E 00037 00037	Presupuesto de Egresos Comprometido de Transferencias, Asignaciones, Subsidios y Otras Ayudas Subsidios y apoyos		231,110.40	0.00		
00005 16/12/2022 E 00037 00037	Presupuesto de Egresos Comprometido de Transferencias, Asignaciones, Subsidios y Otras Ayudas Subsidios y apoyos		0.00	231,110.40		
00002 15/12/2022 E 00029 00029	Presupuesto de Egresos Comprometido de Transferencias, Asignaciones, Subsidios y Otras Ayudas Subsidios y apoyos		506,000.00	0.00		
00005 15/12/2022 E 00029 00029	Presupuesto de Egresos Comprometido de Transferencias, Asignaciones, Subsidios y Otras Ayudas Subsidios y apoyos		0.00	506,000.00		
00002 15/12/2022 E 00030 00030	Presupuesto de Egresos Comprometido de Transferencias, Asignaciones, Subsidios y Otras Ayudas Subsidios y apoyos		91,075.68	0.00		
00005 15/12/2022 E 00030 00030	Presupuesto de Egresos Comprometido de Transferencias, Asignaciones, Subsidios y Otras Ayudas Subsidios y apoyos		0.00	91,075.68		
	TOTAL:		1,334,386.08	1,334,386.08		
8242 L00116000 040201010104150101 4383	**Subsidios y apoyos**	0.00	7,881,515.38	7,881,515.38	0.00	
REN. FECHA TIPO N.POL. REF	**CONCEPTO**		**DEBE**	**HABER**		
00005 30/12/2022 E 00135 00135	Presupuesto de Egresos Comprometido de Transferencias, Asignaciones, Subsidios y Otras Ayudas Subsidios y apoyos		0.00	69,600.00		
00002 30/12/2022 E 00135 00135	Presupuesto de Egresos Comprometido de Transferencias, Asignaciones, Subsidios y Otras Ayudas Subsidios y apoyos		69,600.00	0.00		
00002 30/12/2022 E 00136 00136	Presupuesto de Egresos Comprometido de Transferencias, Asignaciones, Subsidios y Otras Ayudas Subsidios y apoyos		39,850.00	0.00		
00005 30/12/2022 E 00136 00136	Presupuesto de Egresos Comprometido de Transferencias, Asignaciones, Subsidios y Otras Ayudas Subsidios y apoyos		0.00	39,850.00		
00002 29/12/2022 D 00146 00146	Presupuesto de Egresos Comprometido de Transferencias, Asignaciones, Subsidios y Otras Ayudas Subsidios y apoyos		4,344,532.00	0.00		
00005 29/12/2022 D 00146 00146	Presupuesto de Egresos Comprometido de Transferencias, Asignaciones, Subsidios y Otras Ayudas Subsidios y apoyos		0.00	4,344,532.00		
00002 29/12/2022 D 00097 00097	Presupuesto de Egresos Comprometido de Transferencias, Asignaciones, Subsidios y Otras Ayudas Subsidios y apoyos		208,815.64	0.00		
00005 29/12/2022 D 00097 00097	Presupuesto de Egresos Comprometido de Transferencias, Asignaciones, Subsidios y Otras Ayudas Subsidios y apoyos		0.00	208,815.64		
00002 29/12/2022 D 00098 00098	Presupuesto de Egresos Comprometido de Transferencias, Asignaciones, Subsidios y Otras Ayudas Subsidios y apoyos		385,493.55	0.00		
00005 29/12/2022 D 00098 00098	Presupuesto de Egresos Comprometido de Transferencias, Asignaciones, Subsidios y Otras Ayudas Subsidios y apoyos		0.00	385,493.55		
00018 29/12/2022 D 00090 00090	Presupuesto de Egresos Comprometido de Transferencias, Asignaciones, Subsidios y Otras Ayudas Subsidios y apoyos		1,181,410.00	0.00		
00021 29/12/2022 D 00090 00090	Presupuesto de Egresos Comprometido de Transferencias, Asignaciones, Subsidios y Otras Ayudas Subsidios y apoyos		0.00	1,181,410.00		
00002 23/12/2022 E 00123 00123	Presupuesto de Egresos Comprometido de Transferencias, Asignaciones, Subsidios y Otras Ayudas Subsidios y apoyos		108,752.88	0.00		

Cuenta Pública 2022
Anexo al Estado de Situación Financiera
(Cifras en Pesos)

MUNICIPIO TENANCINGO 0058 — DEL 1 DE ENERO AL 31 DE DICIEMBRE DE 2022

Cuenta (3)	Concepto (4)	Saldo Inicial (5)	Debe (6)	Haber (7)	Saldo Final (8)	Fecha de Antigüedad (9)
00005 23/12/2022 E 00123 00123	Presupuesto de Egresos Comprometido de Transferencias, Asignaciones, Subsidios y Otras Ayudas Subsidios y apoyos		0.00	108,752.88		
00002 19/12/2022 E 00115 00115	Presupuesto de Egresos Comprometido de Transferencias, Asignaciones, Subsidios y Otras Ayudas Subsidios y apoyos		1,543,061.31	0.00		
00005 19/12/2022 E 00115 00115	Presupuesto de Egresos Comprometido de Transferencias, Asignaciones, Subsidios y Otras Ayudas Subsidios y apoyos		0.00	1,543,061.31		
	TOTAL:		7,881,515.38	7,881,515.38		
8245	**Presupuesto de Egresos Comprometido de Inversión Pública**	0.00	25,361,866.21	25,361,866.21	0.00	
8245 F00124000 020103010101260101 6122	**Obra estatal o municipal**	0.00	532,493.02	532,493.02	0.00	
REN. FECHA TIPO N.POL. REF	**CONCEPTO**		**DEBE**	**HABER**		
00002 20/12/2022 E 00202 00202	Presupuesto de Egresos Comprometido de Inversión Pública Obra estatal o municipal		532,493.02	0.00		
00005 20/12/2022 E 00202 00202	Presupuesto de Egresos Comprometido de Inversión Pública Obra estatal o municipal		0.00	532,493.02		
	TOTAL:		532,493.02	532,493.02		
8245 F00124000 020201010202110101 6159	**Reparación y mantenimiento de vialidades y alumbrado**	0.00	324,247.26	324,247.26	0.00	
REN. FECHA TIPO N.POL. REF	**CONCEPTO**		**DEBE**	**HABER**		
00002 30/12/2022 E 00143 00143	Presupuesto de Egresos Comprometido de Inversión Pública Reparación y mantenimiento de vialidades y alumbrado		324,247.26	0.00		
00005 30/12/2022 E 00143 00143	Presupuesto de Egresos Comprometido de Inversión Pública Reparación y mantenimiento de vialidades y alumbrado		0.00	324,247.26		
	TOTAL:		324,247.26	324,247.26		
8245 F00124000 020201010301250101 6152	**Obra estatal o municipal**	0.00	1,145,614.62	1,145,614.62	0.00	
REN. FECHA TIPO N.POL. REF	**CONCEPTO**		**DEBE**	**HABER**		
00001 31/12/2022 D 00166 00166	Presupuesto de Egresos Comprometido de Inversión Pública Obra estatal o municipal		-1,654,198.25	0.00		
00004 31/12/2022 D 00166 00166	Presupuesto de Egresos Comprometido de Inversión Pública Obra estatal o municipal		0.00	-1,654,198.25		
00002 22/12/2022 E 00191 00191	Presupuesto de Egresos Comprometido de Inversión Pública Obra estatal o municipal		39,512.93	0.00		
00005 22/12/2022 E 00191 00191	Presupuesto de Egresos Comprometido de Inversión Pública Obra estatal o municipal		0.00	39,512.93		
00002 21/12/2022 E 00185 00185	Presupuesto de Egresos Comprometido de Inversión Pública Obra estatal o municipal		849,965.23	0.00		
00005 21/12/2022 E 00185 00185	Presupuesto de Egresos Comprometido de Inversión Pública Obra estatal o municipal		0.00	849,965.23		
00002 21/12/2022 E 00190 00190	Presupuesto de Egresos Comprometido de Inversión Pública Obra estatal o municipal		699,918.24	0.00		
00005 21/12/2022 E 00190 00190	Presupuesto de Egresos Comprometido de Inversión Pública Obra estatal o municipal		0.00	699,918.24		
00002 16/12/2022 E 00178 00178	Presupuesto de Egresos Comprometido de Inversión Pública Obra estatal o municipal		649,645.82	0.00		
00005 16/12/2022 E 00178 00178	Presupuesto de Egresos Comprometido de Inversión Pública Obra estatal o municipal		0.00	649,645.82		
00002 08/12/2022 E 00173 00173	Presupuesto de Egresos Comprometido de Inversión Pública Obra estatal o municipal		16,376.61	0.00		
00005 08/12/2022 E 00173 00173	Presupuesto de Egresos Comprometido de Inversión Pública Obra estatal o municipal		0.00	16,376.61		
00002 07/12/2022 E 00172 00172	Presupuesto de Egresos Comprometido de Inversión Pública Obra estatal o municipal		345,415.15	0.00		
00005 07/12/2022 E 00172 00172	Presupuesto de Egresos Comprometido de Inversión Pública Obra estatal o municipal		0.00	345,415.15		
00002 05/12/2022 E 00169 00169	Presupuesto de Egresos Comprometido de Inversión Pública Obra estatal o municipal		147,148.84	0.00		
00002 05/12/2022 E 00170 00170	Presupuesto de Egresos Comprometido de Inversión Pública Obra estatal o municipal		51,830.05	0.00		
00005 05/12/2022 E 00170 00170	Presupuesto de Egresos Comprometido de Inversión Pública Obra estatal o municipal		0.00	51,830.05		
00005 05/12/2022 E 00169 00169	Presupuesto de Egresos Comprometido de Inversión Pública Obra estatal o municipal		0.00	147,148.84		
	TOTAL:		1,145,614.62	1,145,614.62		
8245 F00124000 020201010301260101 6152	**Obra estatal o municipal**	0.00	4,439,727.25	4,439,727.25	0.00	
REN. FECHA TIPO N.POL. REF	**CONCEPTO**		**DEBE**	**HABER**		
00002 23/12/2022 E 00205 00205	Presupuesto de Egresos Comprometido de Inversión Pública Obra estatal o municipal		599,856.97	0.00		
00005 23/12/2022 E 00205 00205	Presupuesto de Egresos Comprometido de Inversión Pública Obra estatal o municipal		0.00	599,856.97		
00002 20/12/2022 E 00199 00199	Presupuesto de Egresos Comprometido de Inversión Pública Obra estatal o municipal		2,322,502.20	0.00		
00005 20/12/2022 E 00199 00199	Presupuesto de Egresos Comprometido de Inversión Pública Obra estatal o municipal		0.00	2,322,502.20		
00002 20/12/2022 E 00201 00201	Presupuesto de Egresos Comprometido de Inversión Pública Obra estatal o municipal		72,675.35	0.00		
00005 20/12/2022 E 00201 00201	Presupuesto de Egresos Comprometido de Inversión Pública Obra estatal o municipal		0.00	72,675.35		
00002 07/12/2022 E 00196 00196	Presupuesto de Egresos Comprometido de Inversión Pública Obra estatal o municipal		767,234.18	0.00		
00005 07/12/2022 E 00196 00196	Presupuesto de Egresos Comprometido de Inversión Pública Obra estatal o municipal		0.00	767,234.18		
00002 07/12/2022 E 00198 00198	Presupuesto de Egresos Comprometido de Inversión Pública Obra estatal o municipal		677,458.55	0.00		
00005 07/12/2022 E 00198 00198	Presupuesto de Egresos Comprometido de Inversión Pública Obra estatal o municipal		0.00	677,458.55		
	TOTAL:		4,439,727.25	4,439,727.25		
8245 F00124000 020201010302250101 6152	**Obra estatal o municipal**	0.00	3,153,963.27	3,153,963.27	0.00	
REN. FECHA TIPO N.POL. REF	**CONCEPTO**		**DEBE**	**HABER**		

Tenancingo
Estado de México
2022 - 2024

Cuenta Pública 2022
Anexo al Estado de Situación Financiera
(Cifras en Pesos)

MUNICIPIO TENANCINGO 0058

DEL 1 DE ENERO AL 31 DE DICIEMBRE DE 2022

Cuenta (3)					Concepto (4)	Saldo Inicial (5)	Debe (6)	Haber (7)	Saldo Final (8)	Fecha de Antigüedad (9)
00007	31/12/2022	D	00166	00166	Presupuesto de Egresos Comprometido de Inversión Pública Obra estatal o municipal		1,654,198.25	0.00		
00010	31/12/2022	D	00166	00166	Presupuesto de Egresos Comprometido de Inversión Pública Obra estatal o municipal		0.00	1,654,198.25		
00002	19/12/2022	E	00181	00181	Presupuesto de Egresos Comprometido de Inversión Pública Obra estatal o municipal		999,799.24	0.00		
00005	19/12/2022	E	00181	00181	Presupuesto de Egresos Comprometido de Inversión Pública Obra estatal o municipal		0.00	999,799.24		
00002	16/12/2022	E	00176	00176	Presupuesto de Egresos Comprometido de Inversión Pública Obra estatal o municipal		499,965.78	0.00		
00005	16/12/2022	E	00176	00176	Presupuesto de Egresos Comprometido de Inversión Pública Obra estatal o municipal		0.00	499,965.78		
					TOTAL:		3,153,963.27	3,153,963.27		
8245 F00124000 02020101040125010 1 6122					Obra estatal o municipal	0.00	9,845,800.47	9,845,800.47	0.00	
REN.	FECHA	TIPO	N.POL.	REF	CONCEPTO		DEBE	HABER		
00007	31/12/2022	D	00167	00167	Presupuesto de Egresos Comprometido de Inversión Pública Obra estatal o municipal		2,914,330.87	0.00		
00010	31/12/2022	D	00167	00167	Presupuesto de Egresos Comprometido de Inversión Pública Obra estatal o municipal		0.00	2,914,330.87		
00010	31/12/2022	D	00162	00162	Presupuesto de Egresos Comprometido de Inversión Pública Obra estatal o municipal		0.00	149,932.02		
00007	31/12/2022	D	00162	00162	Presupuesto de Egresos Comprometido de Inversión Pública Obra estatal o municipal		149,932.02	0.00		
00002	23/12/2022	E	00194	00194	Presupuesto de Egresos Comprometido de Inversión Pública Obra estatal o municipal		1,137,481.16	0.00		
00005	23/12/2022	E	00194	00194	Presupuesto de Egresos Comprometido de Inversión Pública Obra estatal o municipal		0.00	1,137,481.16		
00002	23/12/2022	E	00195	00195	Presupuesto de Egresos Comprometido de Inversión Pública Obra estatal o municipal		18,168.01	0.00		
00005	23/12/2022	E	00195	00195	Presupuesto de Egresos Comprometido de Inversión Pública Obra estatal o municipal		0.00	18,168.01		
00002	22/12/2022	E	00192	00192	Presupuesto de Egresos Comprometido de Inversión Pública Obra estatal o municipal		270,588.54	0.00		
00005	22/12/2022	E	00192	00192	Presupuesto de Egresos Comprometido de Inversión Pública Obra estatal o municipal		0.00	270,588.54		
00002	21/12/2022	E	00189	00189	Presupuesto de Egresos Comprometido de Inversión Pública Obra estatal o municipal		49,687.38	0.00		
00005	21/12/2022	E	00189	00189	Presupuesto de Egresos Comprometido de Inversión Pública Obra estatal o municipal		0.00	49,687.38		
00002	16/12/2022	E	00175	00175	Presupuesto de Egresos Comprometido de Inversión Pública Obra estatal o municipal		3,599,158.52	0.00		
00005	16/12/2022	E	00175	00175	Presupuesto de Egresos Comprometido de Inversión Pública Obra estatal o municipal		0.00	3,599,158.52		
00002	16/12/2022	E	00179	00179	Presupuesto de Egresos Comprometido de Inversión Pública Obra estatal o municipal		300,154.00	0.00		
00005	16/12/2022	E	00179	00179	Presupuesto de Egresos Comprometido de Inversión Pública Obra estatal o municipal		0.00	300,154.00		
00002	16/12/2022	E	00180	00180	Presupuesto de Egresos Comprometido de Inversión Pública Obra estatal o municipal		674,741.06	0.00		
00005	16/12/2022	E	00180	00180	Presupuesto de Egresos Comprometido de Inversión Pública Obra estatal o municipal		0.00	674,741.06		
00002	06/12/2022	E	00171	00171	Presupuesto de Egresos Comprometido de Inversión Pública Obra estatal o municipal		731,558.91	0.00		
00005	06/12/2022	E	00171	00171	Presupuesto de Egresos Comprometido de Inversión Pública Obra estatal o municipal		0.00	731,558.91		
					TOTAL:		9,845,800.47	9,845,800.47		
8245 F00124000 02020101040125010 1 6132					Obra estatal o municipal	0.00	-1,110,000.02	-1,110,000.02	0.00	
REN.	FECHA	TIPO	N.POL.	REF	CONCEPTO		DEBE	HABER		
00001	31/12/2022	D	00167	00167	Presupuesto de Egresos Comprometido de Inversión Pública Obra estatal o municipal		-2,914,330.87	0.00		
00010	31/12/2022	D	00163	00163	Presupuesto de Egresos Comprometido de Inversión Pública Obra estatal o municipal		0.00	1,804,330.85		
00004	31/12/2022	D	00167	00167	Presupuesto de Egresos Comprometido de Inversión Pública Obra estatal o municipal		0.00	-2,914,330.87		
00007	31/12/2022	D	00163	00163	Presupuesto de Egresos Comprometido de Inversión Pública Obra estatal o municipal		1,804,330.85	0.00		
					TOTAL:		-1,110,000.02	-1,110,000.02		
8245 F00124000 02020101040125010 1 6152					Obra estatal o municipal	0.00	959,702.81	959,702.81	0.00	
REN.	FECHA	TIPO	N.POL.	REF	CONCEPTO		DEBE	HABER		
00001	31/12/2022	D	00162	00162	Presupuesto de Egresos Comprometido de Inversión Pública Obra estatal o municipal		-149,932.02	0.00		
00004	31/12/2022	D	00162	00162	Presupuesto de Egresos Comprometido de Inversión Pública Obra estatal o municipal		0.00	-149,932.02		
00002	23/12/2022	E	00193	00193	Presupuesto de Egresos Comprometido de Inversión Pública Obra estatal o municipal		549,893.87	0.00		
00005	23/12/2022	E	00193	00193	Presupuesto de Egresos Comprometido de Inversión Pública Obra estatal o municipal		0.00	549,893.87		
00002	20/12/2022	E	00184	00184	Presupuesto de Egresos Comprometido de Inversión Pública Obra estatal o municipal		559,740.96	0.00		
00005	20/12/2022	E	00184	00184	Presupuesto de Egresos Comprometido de Inversión Pública Obra estatal o municipal		0.00	559,740.96		
					TOTAL:		959,702.81	959,702.81		
8245 F00124000 02020101040126010 1 6122					Obra estatal o municipal	0.00	-1,448,102.06	-1,448,102.06	0.00	
REN.	FECHA	TIPO	N.POL.	REF	CONCEPTO		DEBE	HABER		
00002	31/12/2022	D	00156	00156	Presupuesto de Egresos Comprometido de Inversión Pública Obra estatal o municipal		-599,874.59	0.00		
00005	31/12/2022	D	00156	00156	Presupuesto de Egresos Comprometido de Inversión Pública Obra estatal o municipal		0.00	-599,874.59		
00002	31/12/2022	D	00157	00157	Presupuesto de Egresos Comprometido de Inversión Pública Obra estatal o municipal		-848,227.47	0.00		
00005	31/12/2022	D	00157	00157	Presupuesto de Egresos Comprometido de Inversión Pública Obra estatal o municipal		0.00	-848,227.47		
					TOTAL:		-1,448,102.06	-1,448,102.06		

Tenancingo
Estado de México
2022 - 2024

Cuenta Pública 2022
Anexo al Estado de Situación Financiera
(Cifras en Pesos)

MUNICIPIO TENANCINGO 0058 — DEL 1 DE ENERO AL 31 DE DICIEMBRE DE 2022

Cuenta (3)	Concepto (4)	Saldo Inicial (5)	Debe (6)	Haber (7)	Saldo Final (8)	Fecha de Antigüedad (9)
8245 F00124000 02020101040225010 1 6152	Obra estatal o municipal	0.00	-1,179,751.19	-1,179,751.19	0.00	
REN. FECHA TIPO N.POL. REF	CONCEPTO		DEBE	HABER		
00004 31/12/2022 D 00163 00163	Presupuesto de Egresos Comprometido de Inversión Pública Obra estatal o municipal		0.00	-1,804,330.85		
00001 31/12/2022 D 00163 00163	Presupuesto de Egresos Comprometido de Inversión Pública Obra estatal o municipal		-1,804,330.85	0.00		
00002 21/12/2022 E 00187 00187	Presupuesto de Egresos Comprometido de Inversión Pública Obra estatal o municipal		624,579.66	0.00		
00005 21/12/2022 E 00187 00187	Presupuesto de Egresos Comprometido de Inversión Pública Obra estatal o municipal		0.00	624,579.66		
	TOTAL:		-1,179,751.19	-1,179,751.19		
8245 F00124000 02020101040226010 1 6122	Obra estatal o municipal	0.00	3,308,161.41	3,308,161.41	0.00	
REN. FECHA TIPO N.POL. REF	CONCEPTO		DEBE	HABER		
00009 31/12/2022 D 00156 00156	Presupuesto de Egresos Comprometido de Inversión Pública Obra estatal o municipal		599,874.59	0.00		
00012 31/12/2022 D 00156 00156	Presupuesto de Egresos Comprometido de Inversión Pública Obra estatal o municipal		0.00	599,874.59		
00009 31/12/2022 D 00157 00157	Presupuesto de Egresos Comprometido de Inversión Pública Obra estatal o municipal		848,227.47	0.00		
00012 31/12/2022 D 00157 00157	Presupuesto de Egresos Comprometido de Inversión Pública Obra estatal o municipal		0.00	848,227.47		
00002 20/12/2022 E 00200 00200	Presupuesto de Egresos Comprometido de Inversión Pública Obra estatal o municipal		551,479.92	0.00		
00005 20/12/2022 E 00200 00200	Presupuesto de Egresos Comprometido de Inversión Pública Obra estatal o municipal		0.00	551,479.92		
00002 20/12/2022 E 00203 00203	Presupuesto de Egresos Comprometido de Inversión Pública Obra estatal o municipal		499,465.53	0.00		
00005 20/12/2022 E 00203 00203	Presupuesto de Egresos Comprometido de Inversión Pública Obra estatal o municipal		0.00	499,465.53		
00002 20/12/2022 E 00204 00204	Presupuesto de Egresos Comprometido de Inversión Pública Obra estatal o municipal		809,113.90	0.00		
00005 20/12/2022 E 00204 00204	Presupuesto de Egresos Comprometido de Inversión Pública Obra estatal o municipal		0.00	809,113.90		
	TOTAL:		3,308,161.41	3,308,161.41		
8245 F00124000 02020301020125010 1 6132	Obra estatal o municipal	0.00	4,100,404.70	4,100,404.70	0.00	
REN. FECHA TIPO N.POL. REF	CONCEPTO		DEBE	HABER		
00002 21/12/2022 E 00186 00186	Presupuesto de Egresos Comprometido de Inversión Pública Obra estatal o municipal		999,901.74	0.00		
00005 21/12/2022 E 00186 00186	Presupuesto de Egresos Comprometido de Inversión Pública Obra estatal o municipal		0.00	999,901.74		
00002 19/12/2022 E 00182 00182	Presupuesto de Egresos Comprometido de Inversión Pública Obra estatal o municipal		2,100,672.58	0.00		
00005 19/12/2022 E 00182 00182	Presupuesto de Egresos Comprometido de Inversión Pública Obra estatal o municipal		0.00	2,100,672.58		
00002 16/12/2022 E 00174 00174	Presupuesto de Egresos Comprometido de Inversión Pública Obra estatal o municipal		499,995.43	0.00		
00005 16/12/2022 E 00174 00174	Presupuesto de Egresos Comprometido de Inversión Pública Obra estatal o municipal		0.00	499,995.43		
00002 16/12/2022 E 00177 00177	Presupuesto de Egresos Comprometido de Inversión Pública Obra estatal o municipal		499,834.95	0.00		
00005 16/12/2022 E 00177 00177	Presupuesto de Egresos Comprometido de Inversión Pública Obra estatal o municipal		0.00	499,834.95		
	TOTAL:		4,100,404.70	4,100,404.70		
8245 F00124000 02020401020125010 1 6152	Obra estatal o municipal	0.00	99,946.04	99,946.04	0.00	
REN. FECHA TIPO N.POL. REF	CONCEPTO		DEBE	HABER		
00002 21/12/2022 E 00188 00188	Presupuesto de Egresos Comprometido de Inversión Pública Obra estatal o municipal		99,946.04	0.00		
00005 21/12/2022 E 00188 00188	Presupuesto de Egresos Comprometido de Inversión Pública Obra estatal o municipal		0.00	99,946.04		
	TOTAL:		99,946.04	99,946.04		
8245 F00124000 02020401020126010 1 6152	Obra estatal o municipal	0.00	539,960.40	539,960.40	0.00	
REN. FECHA TIPO N.POL. REF	CONCEPTO		DEBE	HABER		
00002 07/12/2022 E 00197 00197	Presupuesto de Egresos Comprometido de Inversión Pública Obra estatal o municipal		539,960.40	0.00		
00005 07/12/2022 E 00197 00197	Presupuesto de Egresos Comprometido de Inversión Pública Obra estatal o municipal		0.00	539,960.40		
	TOTAL:		539,960.40	539,960.40		
8245 F00124000 03030501010325010 1 6122	Obra estatal o municipal	0.00	649,698.23	649,698.23	0.00	
REN. FECHA TIPO N.POL. REF	CONCEPTO		DEBE	HABER		
00002 20/12/2022 E 00183 00183	Presupuesto de Egresos Comprometido de Inversión Pública Obra estatal o municipal		649,698.23	0.00		
00005 20/12/2022 E 00183 00183	Presupuesto de Egresos Comprometido de Inversión Pública Obra estatal o municipal		0.00	649,698.23		
	TOTAL:		649,698.23	649,698.23		
8246	Presupuesto de Egresos Comprometido de Bienes Muebles, Inmuebles e Intangibles	0.00	3,997.98	3,997.98	0.00	
8246 A00A00000 01030101010111010 1 5851	Equipo y aparatos para comunicación, telecomunicación y radio transmisión	0.00	3,997.98	3,997.98	0.00	
REN. FECHA TIPO N.POL. REF	CONCEPTO		DEBE	HABER		
00051 29/12/2022 D 00052 00052	Presupuesto de Egresos Comprometido de Bienes Muebles, Inmuebles e Intangibles Equipo y aparatos para comunicación, telecomunicación y radio transmisión		3,997.98	0.00		
00054 29/12/2022 D 00052 00052	Presupuesto de Egresos Comprometido de Bienes Muebles, Inmuebles e Intangibles Equipo y aparatos para comunicación, telecomunicación y radio transmisión		0.00	3,997.98		
	TOTAL:		3,997.98	3,997.98		

Tenancingo
Estado de México
2022-2024

Cuenta Pública 2022
Anexo al Estado de Situación Financiera
(Cifras en Pesos)

MUNICIPIO TENANCINGO 0058 **DEL 1 DE ENERO AL 31 DE DICIEMBRE DE 2022**

Cuenta (3)	Concepto (4)	Saldo Inicial (5)	Debe (6)	Haber (7)	Saldo Final (8)	Fecha de Antigüedad (9)
8251	Presupuesto de Egresos Devengado de Gastos de Funcionamiento	3,200,045.37	42,574,738.21	39,893,749.29	5,881,034.29	
8251 A00100000 0103010102011101 01 3231	Arrendamiento de equipo y bienes informáticos	839.35	104,674.62	102,833.43	2,680.54	
REN. FECHA TIPO N.POL. REF	CONCEPTO		DEBE	HABER		
00004 29/12/2022 D 00024 00024	Presupuesto de Egresos Devengado de Gastos de Funcionamiento Arrendamiento de equipo y bienes informáticos		101,206.22	0.00		
00018 29/12/2022 D 00063 00063	Presupuesto de Egresos Devengado de Gastos de Funcionamiento Arrendamiento de equipo y bienes informáticos		1,841.19	0.00		
00005 27/12/2022 E 00072 00072	Presupuesto de Egresos Devengado de Gastos de Funcionamiento Arrendamiento de equipo y bienes informáticos		0.00	1,627.21		
00003 15/12/2022 E 00033 00033	Presupuesto de Egresos Devengado de Gastos de Funcionamiento Arrendamiento de equipo y bienes informáticos		0.00	101,206.22		
00009 08/12/2022 D 00043 00012	Presupuesto de Egresos Devengado de Gastos de Funcionamiento Arrendamiento de equipo y bienes informáticos		1,627.21	0.00		
	TOTAL:		104,674.62	102,833.43		
8251 A00100000 0103010102011501 01 1131	Sueldo base	0.00	19,092.00	19,092.00	0.00	
REN. FECHA TIPO N.POL. REF	CONCEPTO		DEBE	HABER		
00004 29/12/2022 D 00001 00001	Presupuesto de Egresos Devengado de Gastos de Funcionamiento Sueldo base		9,546.00	0.00		
00007 29/12/2022 D 00001 00001	Presupuesto de Egresos Devengado de Gastos de Funcionamiento Sueldo base		0.00	9,546.00		
00004 29/12/2022 D 00004 00004	Presupuesto de Egresos Devengado de Gastos de Funcionamiento Sueldo base		9,546.00	0.00		
00007 29/12/2022 D 00004 00004	Presupuesto de Egresos Devengado de Gastos de Funcionamiento Sueldo base		0.00	9,546.00		
	TOTAL:		19,092.00	19,092.00		
8251 A00100000 0103010102011501 01 1321	Prima vacacional	0.00	14,444.61	14,444.61	0.00	
REN. FECHA TIPO N.POL. REF	CONCEPTO		DEBE	HABER		
00007 29/12/2022 D 00009 00009	Presupuesto de Egresos Devengado de Gastos de Funcionamiento Prima vacacional		0.00	14,444.61		
00004 29/12/2022 D 00009 00009	Presupuesto de Egresos Devengado de Gastos de Funcionamiento Prima vacacional		14,444.61	0.00		
	TOTAL:		14,444.61	14,444.61		
8251 A00100000 0103010102011501 01 1322	Aguinaldo	0.00	25,121.05	25,121.05	0.00	
REN. FECHA TIPO N.POL. REF	CONCEPTO		DEBE	HABER		
00004 29/12/2022 D 00008 00008	Presupuesto de Egresos Devengado de Gastos de Funcionamiento Aguinaldo		25,121.05	0.00		
00007 29/12/2022 D 00008 00008	Presupuesto de Egresos Devengado de Gastos de Funcionamiento Aguinaldo		0.00	25,121.05		
	TOTAL:		25,121.05	25,121.05		
8251 A00100000 0103010102011501 01 1344	Compensación por retabulación	0.00	10,284.00	10,284.00	0.00	
REN. FECHA TIPO N.POL. REF	CONCEPTO		DEBE	HABER		
00014 29/12/2022 D 00004 00004	Presupuesto de Egresos Devengado de Gastos de Funcionamiento Compensación por retabulación		0.00	5,142.00		
00011 29/12/2022 D 00001 00001	Presupuesto de Egresos Devengado de Gastos de Funcionamiento Compensación por retabulación		5,142.00	0.00		
00014 29/12/2022 D 00001 00001	Presupuesto de Egresos Devengado de Gastos de Funcionamiento Compensación por retabulación		0.00	5,142.00		
00011 29/12/2022 D 00004 00004	Presupuesto de Egresos Devengado de Gastos de Funcionamiento Compensación por retabulación		5,142.00	0.00		
	TOTAL:		10,284.00	10,284.00		
8251 A00100000 0103010102011501 01 1412	Aportaciones de servicio de salud	0.00	-4,302.80	-4,302.80	0.00	
REN. FECHA TIPO N.POL. REF	CONCEPTO		DEBE	HABER		
00004 29/12/2022 D 00007 00007	Presupuesto de Egresos Devengado de Gastos de Funcionamiento Aportaciones de servicio de salud		1,909.20	0.00		
00007 29/12/2022 D 00007 00007	Presupuesto de Egresos Devengado de Gastos de Funcionamiento Aportaciones de servicio de salud		0.00	1,909.20		
00081 29/12/2022 D 00084 00084	Presupuesto de Egresos Devengado de Gastos de Funcionamiento Aportaciones de servicio de salud		-4,302.80	0.00		
00082 29/12/2022 D 00084 00084	Presupuesto de Egresos Devengado de Gastos de Funcionamiento Aportaciones de servicio de salud		-1,909.20	0.00		
00083 29/12/2022 D 00084 00084	Presupuesto de Egresos Devengado de Gastos de Funcionamiento Aportaciones de servicio de salud		0.00	-4,302.80		
00084 29/12/2022 D 00084 00084	Presupuesto de Egresos Devengado de Gastos de Funcionamiento Aportaciones de servicio de salud		0.00	-1,909.20		
	TOTAL:		-4,302.80	-4,302.80		
8251 A00100000 0103010102011501 01 1413	Aportaciones al fondo del sistema solidario de reparto	0.00	-3,192.68	-3,192.68	0.00	
REN. FECHA TIPO N.POL. REF	CONCEPTO		DEBE	HABER		
00011 29/12/2022 D 00007 00007	Presupuesto de Egresos Devengado de Gastos de Funcionamiento Aportaciones al fondo del sistema solidario de reparto		1,416.62	0.00		
00014 29/12/2022 D 00007 00007	Presupuesto de Egresos Devengado de Gastos de Funcionamiento Aportaciones al fondo del sistema solidario de reparto		0.00	1,416.62		
00085 29/12/2022 D 00084 00084	Presupuesto de Egresos Devengado de Gastos de Funcionamiento Aportaciones al fondo del sistema solidario de reparto		-3,192.68	0.00		
00086 29/12/2022 D 00084 00084	Presupuesto de Egresos Devengado de Gastos de Funcionamiento Aportaciones al fondo del sistema solidario de reparto		-1,416.62	0.00		
00087 29/12/2022 D 00084 00084	Presupuesto de Egresos Devengado de Gastos de Funcionamiento Aportaciones al fondo del sistema solidario de reparto		0.00	-3,192.68		
00088 29/12/2022 D 00084 00084	Presupuesto de Egresos Devengado de Gastos de Funcionamiento Aportaciones al fondo del sistema solidario de reparto		0.00	-1,416.62		

Tenancingo
Estado de México
2022 - 2024

Cuenta Pública 2022
Anexo al Estado de Situación Financiera
(Cifras en Pesos)

MUNICIPIO TENANCINGO 0058

DEL 1 DE ENERO AL 31 DE DICIEMBRE DE 2022

Cuenta (3)	Concepto (4)	Saldo Inicial (5)	Debe (6)	Haber (7)	Saldo Final (8)	Fecha de Antigüedad (9)
	TOTAL:		-3,192.68	-3,192.68		
8251 A00100000 0103010102011501O1 1414	**Aportaciones del Sistema de Capitalización Individual**	0.00	-796.02	-796.02	0.00	
REN. FECHA TIPO N.POL. REF	**CONCEPTO**		**DEBE**	**HABER**		
00018 29/12/2022 D 00007 00007	Presupuesto de Egresos Devengado de Gastos de Funcionamiento Aportaciones del Sistema de Capitalización Individual		353.20	0.00		
00021 29/12/2022 D 00007 00007	Presupuesto de Egresos Devengado de Gastos de Funcionamiento Aportaciones del Sistema de Capitalización Individual		0.00	353.20		
00089 29/12/2022 D 00084 00084	Presupuesto de Egresos Devengado de Gastos de Funcionamiento Aportaciones del Sistema de Capitalización Individual		-796.02	0.00		
00090 29/12/2022 D 00084 00084	Presupuesto de Egresos Devengado de Gastos de Funcionamiento Aportaciones del Sistema de Capitalización Individual		-353.20	0.00		
00091 29/12/2022 D 00084 00084	Presupuesto de Egresos Devengado de Gastos de Funcionamiento Aportaciones del Sistema de Capitalización Individual		0.00	-796.02		
00092 29/12/2022 D 00084 00084	Presupuesto de Egresos Devengado de Gastos de Funcionamiento Aportaciones del Sistema de Capitalización Individual		0.00	-353.20		
	TOTAL:		-796.02	-796.02		
8251 A00100000 0103010102011501O1 1415	**Aportaciones para financiar los gastos generales de administración del ISSEMYM**	0.00	-376.50	-376.50	0.00	
REN. FECHA TIPO N.POL. REF	**CONCEPTO**		**DEBE**	**HABER**		
00025 29/12/2022 D 00007 00007	Presupuesto de Egresos Devengado de Gastos de Funcionamiento Aportaciones para financiar los gastos generales de administración del ISSEMYM		167.06	0.00		
00028 29/12/2022 D 00007 00007	Presupuesto de Egresos Devengado de Gastos de Funcionamiento Aportaciones para financiar los gastos generales de administración del ISSEMYM		0.00	167.06		
00093 29/12/2022 D 00084 00084	Presupuesto de Egresos Devengado de Gastos de Funcionamiento Aportaciones para financiar los gastos generales de administración del ISSEMYM		-376.50	0.00		
00094 29/12/2022 D 00084 00084	Presupuesto de Egresos Devengado de Gastos de Funcionamiento Aportaciones para financiar los gastos generales de administración del ISSEMYM		-167.06	0.00		
00095 29/12/2022 D 00084 00084	Presupuesto de Egresos Devengado de Gastos de Funcionamiento Aportaciones para financiar los gastos generales de administración del ISSEMYM		0.00	-376.50		
00098 29/12/2022 D 00084 00084	Presupuesto de Egresos Devengado de Gastos de Funcionamiento Aportaciones para financiar los gastos generales de administración del ISSEMYM		0.00	-167.06		
	TOTAL:		-376.50	-376.50		
8251 A00100000 0103010102011501O1 1416	**Aportaciones para riesgo de trabajo**	0.00	-1,774.90	-1,774.90	0.00	
REN. FECHA TIPO N.POL. REF	**CONCEPTO**		**DEBE**	**HABER**		
00032 29/12/2022 D 00007 00007	Presupuesto de Egresos Devengado de Gastos de Funcionamiento Aportaciones para riesgo de trabajo		787.54	0.00		
00035 29/12/2022 D 00007 00007	Presupuesto de Egresos Devengado de Gastos de Funcionamiento Aportaciones para riesgo de trabajo		0.00	787.54		
00099 29/12/2022 D 00084 00084	Presupuesto de Egresos Devengado de Gastos de Funcionamiento Aportaciones para riesgo de trabajo		0.00	-1,774.90		
00100 29/12/2022 D 00084 00084	Presupuesto de Egresos Devengado de Gastos de Funcionamiento Aportaciones para riesgo de trabajo		0.00	-787.54		
00097 29/12/2022 D 00084 00084	Presupuesto de Egresos Devengado de Gastos de Funcionamiento Aportaciones para riesgo de trabajo		-1,774.90	0.00		
00098 29/12/2022 D 00084 00084	Presupuesto de Egresos Devengado de Gastos de Funcionamiento Aportaciones para riesgo de trabajo		-787.54	0.00		
	TOTAL:		-1,774.90	-1,774.90		
8251 A00100000 0103010102011501O1 1712	**Estímulos por puntualidad y asistencia**	0.00	4,216.00	4,216.00	0.00	
REN. FECHA TIPO N.POL. REF	**CONCEPTO**		**DEBE**	**HABER**		
00018 29/12/2022 D 00004 00004	Presupuesto de Egresos Devengado de Gastos de Funcionamiento Estímulos por puntualidad y asistencia		2,108.00	0.00		
00021 29/12/2022 D 00004 00004	Presupuesto de Egresos Devengado de Gastos de Funcionamiento Estímulos por puntualidad y asistencia		0.00	2,108.00		
00021 29/12/2022 D 00001 00001	Presupuesto de Egresos Devengado de Gastos de Funcionamiento Estímulos por puntualidad y asistencia		0.00	2,108.00		
00018 29/12/2022 D 00001 00001	Presupuesto de Egresos Devengado de Gastos de Funcionamiento Estímulos por puntualidad y asistencia		2,108.00	0.00		
	TOTAL:		4,216.00	4,216.00		
8251 A00100000 0103010102012501O2 1412	**Aportaciones de servicio de salud**	0.00	6,212.00	6,212.00	0.00	
REN. FECHA TIPO N.POL. REF	**CONCEPTO**		**DEBE**	**HABER**		
00101 29/12/2022 D 00084 00084	Presupuesto de Egresos Devengado de Gastos de Funcionamiento Aportaciones de servicio de salud		4,302.80	0.00		
00102 29/12/2022 D 00084 00084	Presupuesto de Egresos Devengado de Gastos de Funcionamiento Aportaciones de servicio de salud		1,909.20	0.00		
00103 29/12/2022 D 00084 00084	Presupuesto de Egresos Devengado de Gastos de Funcionamiento Aportaciones de servicio de salud		0.00	4,302.80		
00104 29/12/2022 D 00084 00084	Presupuesto de Egresos Devengado de Gastos de Funcionamiento Aportaciones de servicio de salud		0.00	1,909.20		
	TOTAL:		6,212.00	6,212.00		
8251 A00100000 0103010102012501O2 1413	**Aportaciones al fondo del sistema solidario de reparto**	0.00	4,609.30	4,609.30	0.00	
REN. FECHA TIPO N.POL. REF	**CONCEPTO**		**DEBE**	**HABER**		
00105 29/12/2022 D 00084 00084	Presupuesto de Egresos Devengado de Gastos de Funcionamiento Aportaciones al fondo del sistema solidario de reparto		3,192.68	0.00		
00106 29/12/2022 D 00084 00084	Presupuesto de Egresos Devengado de Gastos de Funcionamiento Aportaciones al fondo del sistema solidario de reparto		1,416.62	0.00		

Cuenta (3)	Concepto (4)	Saldo Inicial (5)	Debe (6)	Haber (7)	Saldo Final (8)	Fecha de Antigüedad (9)
00107 29/12/2022 D 00084 00084	Presupuesto de Egresos Devengado de Gastos de Funcionamiento Aportaciones al fondo del sistema solidario de reparto		0.00	3,192.68		
00108 29/12/2022 D 00084 00084	Presupuesto de Egresos Devengado de Gastos de Funcionamiento Aportaciones al fondo del sistema solidario de reparto		0.00	1,416.62		
	TOTAL:		4,609.30	4,609.30		
8251 A00100000 01030101020125010 2 1414	Aportaciones del Sistema de Capitalización Individual	0.00	1,149.22	1,149.22	0.00	
REN. FECHA TIPO N.POL. REF	CONCEPTO		DEBE	HABER		
00109 29/12/2022 D 00084 00084	Presupuesto de Egresos Devengado de Gastos de Funcionamiento Aportaciones del Sistema de Capitalización Individual		796.02	0.00		
00110 29/12/2022 D 00084 00084	Presupuesto de Egresos Devengado de Gastos de Funcionamiento Aportaciones del Sistema de Capitalización Individual		353.20	0.00		
00111 29/12/2022 D 00084 00084	Presupuesto de Egresos Devengado de Gastos de Funcionamiento Aportaciones del Sistema de Capitalización Individual		0.00	796.02		
00112 29/12/2022 D 00084 00084	Presupuesto de Egresos Devengado de Gastos de Funcionamiento Aportaciones del Sistema de Capitalización Individual		0.00	353.20		
	TOTAL:		1,149.22	1,149.22		
8251 A00100000 01030101020125010 2 1415	Aportaciones para financiar los gastos generales de administración del ISSEMYM	0.00	543.56	543.56	0.00	
REN. FECHA TIPO N.POL. REF	CONCEPTO		DEBE	HABER		
00113 29/12/2022 D 00084 00084	Presupuesto de Egresos Devengado de Gastos de Funcionamiento Aportaciones para financiar los gastos generales de administración del ISSEMYM		376.50	0.00		
00114 29/12/2022 D 00084 00084	Presupuesto de Egresos Devengado de Gastos de Funcionamiento Aportaciones para financiar los gastos generales de administración del ISSEMYM		167.06	0.00		
00115 29/12/2022 D 00084 00084	Presupuesto de Egresos Devengado de Gastos de Funcionamiento Aportaciones para financiar los gastos generales de administración del ISSEMYM		0.00	376.50		
00116 29/12/2022 D 00084 00084	Presupuesto de Egresos Devengado de Gastos de Funcionamiento Aportaciones para financiar los gastos generales de administración del ISSEMYM		0.00	167.06		
	TOTAL:		543.56	543.56		
8251 A00100000 01030101020125010 2 1416	Aportaciones para riesgo de trabajo	0.00	2,562.44	2,562.44	0.00	
REN. FECHA TIPO N.POL. REF	CONCEPTO		DEBE	HABER		
00117 29/12/2022 D 00084 00084	Presupuesto de Egresos Devengado de Gastos de Funcionamiento Aportaciones para riesgo de trabajo		1,774.90	0.00		
00118 29/12/2022 D 00084 00084	Presupuesto de Egresos Devengado de Gastos de Funcionamiento Aportaciones para riesgo de trabajo		787.54	0.00		
00119 29/12/2022 D 00084 00084	Presupuesto de Egresos Devengado de Gastos de Funcionamiento Aportaciones para riesgo de trabajo		0.00	1,774.90		
00120 29/12/2022 D 00084 00084	Presupuesto de Egresos Devengado de Gastos de Funcionamiento Aportaciones para riesgo de trabajo		0.00	787.54		
	TOTAL:		2,562.44	2,562.44		
8251 A00101000 01050205010715010 1 1131	Sueldo base	0.00	120,553.56	120,553.56	0.00	
REN. FECHA TIPO N.POL. REF	CONCEPTO		DEBE	HABER		
00025 29/12/2022 D 00004 00004	Presupuesto de Egresos Devengado de Gastos de Funcionamiento Sueldo base		67,440.73	0.00		
00028 29/12/2022 D 00004 00004	Presupuesto de Egresos Devengado de Gastos de Funcionamiento Sueldo base		0.00	67,440.73		
00025 29/12/2022 D 00001 00001	Presupuesto de Egresos Devengado de Gastos de Funcionamiento Sueldo base		67,440.73	0.00		
00028 29/12/2022 D 00001 00001	Presupuesto de Egresos Devengado de Gastos de Funcionamiento Sueldo base		0.00	67,440.73		
00012 29/12/2022 D 00171 00171	Presupuesto de Egresos Devengado de Gastos de Funcionamiento Sueldo base		-14,327.90	0.00		
00015 29/12/2022 D 00171 00171	Presupuesto de Egresos Devengado de Gastos de Funcionamiento Sueldo base		0.00	-14,327.90		
	TOTAL:		120,553.56	120,553.56		
8251 a00101000 01050205010715010 1 1311	Prima por años de servicio	0.00	1,100.00	1,100.00	0.00	
8251 A00101000 01050205010715010 1 1321	Prima vacacional	0.00	97,660.96	97,660.96	0.00	
REN. FECHA TIPO N.POL. REF	CONCEPTO		DEBE	HABER		
00011 29/12/2022 D 00009 00009	Presupuesto de Egresos Devengado de Gastos de Funcionamiento Prima vacacional		97,660.96	0.00		
00014 29/12/2022 D 00009 00009	Presupuesto de Egresos Devengado de Gastos de Funcionamiento Prima vacacional		0.00	97,660.96		
	TOTAL:		97,660.96	97,660.96		
8251 A00101000 01050205010715010 1 1322	Aguinaldo	0.00	200,773.41	200,773.41	0.00	
REN. FECHA TIPO N.POL. REF	CONCEPTO		DEBE	HABER		
00011 29/12/2022 D 00008 00008	Presupuesto de Egresos Devengado de Gastos de Funcionamiento Aguinaldo		200,773.41	0.00		
00014 29/12/2022 D 00008 00008	Presupuesto de Egresos Devengado de Gastos de Funcionamiento Aguinaldo		0.00	200,773.41		
	TOTAL:		200,773.41	200,773.41		
8251 A00101000 01050205010715010 1 1344	Compensación por retabulación	0.00	63,406.66	63,406.66	0.00	
REN. FECHA TIPO N.POL. REF	CONCEPTO		DEBE	HABER		
00053 29/12/2022 D 00001 00001	Presupuesto de Egresos Devengado de Gastos de Funcionamiento Compensación por retabulación		31,703.33	0.00		
00056 29/12/2022 D 00001 00001	Presupuesto de Egresos Devengado de Gastos de Funcionamiento Compensación por retabulación		0.00	31,703.33		

Cuenta (3)	Concepto (4)	Saldo Inicial (5)	Debe (6)	Haber (7)	Saldo Final (8)	Fecha de Antigüedad (9)
00053 29/12/2022 D 00004 00004	Presupuesto de Egresos Devengado de Gastos de Funcionamiento Compensación por retabulación		31,703.33	0.00		
00056 29/12/2022 D 00004 00004	Presupuesto de Egresos Devengado de Gastos de Funcionamiento Compensación por retabulación		0.00	31,703.33		
	TOTAL:		63,406.66	63,406.66		
8251 A00101000 01050205010715010 1345	Gratificación	0.00	32,920.32	32,920.32	0.00	
REN. FECHA TIPO N.POL. REF	CONCEPTO		DEBE	HABER		
00035 29/12/2022 D 00001 00001	Presupuesto de Egresos Devengado de Gastos de Funcionamiento Gratificación		0.00	3,905.40		
00032 29/12/2022 D 00004 00004	Presupuesto de Egresos Devengado de Gastos de Funcionamiento Gratificación		3,905.40	0.00		
00035 29/12/2022 D 00004 00004	Presupuesto de Egresos Devengado de Gastos de Funcionamiento Gratificación		0.00	3,905.40		
00032 29/12/2022 D 00001 00001	Presupuesto de Egresos Devengado de Gastos de Funcionamiento Gratificación		3,905.40	0.00		
00004 22/12/2022 C 00032 00032	Presupuesto de Egresos Devengado de Gastos de Funcionamiento Gratificación		8,220.23	0.00		
00007 22/12/2022 C 00032 00032	Presupuesto de Egresos Devengado de Gastos de Funcionamiento Gratificación		0.00	8,220.23		
00004 22/12/2022 C 00034 00034	Presupuesto de Egresos Devengado de Gastos de Funcionamiento Gratificación		8,669.06	0.00		
00007 22/12/2022 C 00034 00034	Presupuesto de Egresos Devengado de Gastos de Funcionamiento Gratificación		0.00	8,669.06		
00004 15/12/2022 C 00010 00010	Presupuesto de Egresos Devengado de Gastos de Funcionamiento Gratificación		8,220.23	0.00		
00007 15/12/2022 C 00010 00010	Presupuesto de Egresos Devengado de Gastos de Funcionamiento Gratificación		0.00	8,220.23		
	TOTAL:		32,920.32	32,920.32		
8251 A00101000 01050205010715010 1412	Aportaciones de servicio de salud	0.00	-14,073.91	-14,073.91	0.00	
REN. FECHA TIPO N.POL. REF	CONCEPTO		DEBE	HABER		
00039 29/12/2022 D 00007 00007	Presupuesto de Egresos Devengado de Gastos de Funcionamiento Aportaciones de servicio de salud		14,329.22	0.00		
00042 29/12/2022 D 00007 00007	Presupuesto de Egresos Devengado de Gastos de Funcionamiento Aportaciones de servicio de salud		0.00	14,329.22		
00221 29/12/2022 D 00084 00084	Presupuesto de Egresos Devengado de Gastos de Funcionamiento Aportaciones de servicio de salud		-14,045.68	0.00		
00222 29/12/2022 D 00084 00084	Presupuesto de Egresos Devengado de Gastos de Funcionamiento Aportaciones de servicio de salud		-14,357.45	0.00		
00223 29/12/2022 D 00084 00084	Presupuesto de Egresos Devengado de Gastos de Funcionamiento Aportaciones de servicio de salud		0.00	-14,045.68		
00224 29/12/2022 D 00084 00084	Presupuesto de Egresos Devengado de Gastos de Funcionamiento Aportaciones de servicio de salud		0.00	-14,357.45		
	TOTAL:		-14,073.91	-14,073.91		
8251 A00101000 01050205010715010 1413	Aportaciones al fondo del sistema solidario de reparto	0.00	-10,442.85	-10,442.85	0.00	
REN. FECHA TIPO N.POL. REF	CONCEPTO		DEBE	HABER		
00046 29/12/2022 D 00007 00007	Presupuesto de Egresos Devengado de Gastos de Funcionamiento Aportaciones al fondo del sistema solidario de reparto		10,632.28	0.00		
00049 29/12/2022 D 00007 00007	Presupuesto de Egresos Devengado de Gastos de Funcionamiento Aportaciones al fondo del sistema solidario de reparto		0.00	10,632.28		
00225 29/12/2022 D 00084 00084	Presupuesto de Egresos Devengado de Gastos de Funcionamiento Aportaciones al fondo del sistema solidario de reparto		-10,421.90	0.00		
00226 29/12/2022 D 00084 00084	Presupuesto de Egresos Devengado de Gastos de Funcionamiento Aportaciones al fondo del sistema solidario de reparto		-10,653.23	0.00		
00227 29/12/2022 D 00084 00084	Presupuesto de Egresos Devengado de Gastos de Funcionamiento Aportaciones al fondo del sistema solidario de reparto		0.00	-10,421.90		
00228 29/12/2022 D 00084 00084	Presupuesto de Egresos Devengado de Gastos de Funcionamiento Aportaciones al fondo del sistema solidario de reparto		0.00	-10,653.23		
	TOTAL:		-10,442.85	-10,442.85		
8251 A00101000 01050205010715010 1414	Aportaciones del Sistema de Capitalización Individual	0.00	-2,002.06	-2,002.06	0.00	
REN. FECHA TIPO N.POL. REF	CONCEPTO		DEBE	HABER		
00053 29/12/2022 D 00007 00007	Presupuesto de Egresos Devengado de Gastos de Funcionamiento Aportaciones del Sistema de Capitalización Individual		2,049.30	0.00		
00056 29/12/2022 D 00007 00007	Presupuesto de Egresos Devengado de Gastos de Funcionamiento Aportaciones del Sistema de Capitalización Individual		0.00	2,049.30		
00229 29/12/2022 D 00084 00084	Presupuesto de Egresos Devengado de Gastos de Funcionamiento Aportaciones del Sistema de Capitalización Individual		-1,996.84	0.00		
00230 29/12/2022 D 00084 00084	Presupuesto de Egresos Devengado de Gastos de Funcionamiento Aportaciones del Sistema de Capitalización Individual		-2,054.52	0.00		
00231 29/12/2022 D 00084 00084	Presupuesto de Egresos Devengado de Gastos de Funcionamiento Aportaciones del Sistema de Capitalización Individual		0.00	-1,996.84		
00232 29/12/2022 D 00084 00084	Presupuesto de Egresos Devengado de Gastos de Funcionamiento Aportaciones del Sistema de Capitalización Individual		0.00	-2,054.52		
	TOTAL:		-2,002.06	-2,002.06		
8251 A00101000 01050205010715010 1415	Aportaciones para financiar los gastos generales de administración del ISSEMYM	0.00	-1,231.47	-1,231.47	0.00	
REN. FECHA TIPO N.POL. REF	CONCEPTO		DEBE	HABER		
00060 29/12/2022 D 00007 00007	Presupuesto de Egresos Devengado de Gastos de Funcionamiento Aportaciones para financiar los gastos generales de administración del ISSEMYM		1,253.82	0.00		

Tenancingo
Estado de México
2022 • 2024

Cuenta Pública 2022
Anexo al Estado de Situación Financiera
(Cifras en Pesos)

MUNICIPIO TENANCINGO 0058

DEL 1 DE ENERO AL 31 DE DICIEMBRE DE 2022

Cuenta (3)					Concepto (4)	Saldo Inicial (5)	Debe (6)	Haber (7)	Saldo Final (8)	Fecha de Antigüedad (9)
00063	29/12/2022	D	00007	00007	Presupuesto de Egresos Devengado de Gastos de Funcionamiento Aportaciones para financiar los gastos generales de administración del ISSEMYM		0.00	1,253.82		
00233	29/12/2022	D	00084	00084	Presupuesto de Egresos Devengado de Gastos de Funcionamiento Aportaciones para financiar los gastos generales de administración del ISSEMYM		-1,229.00	0.00		
00234	29/12/2022	D	00084	00084	Presupuesto de Egresos Devengado de Gastos de Funcionamiento Aportaciones para financiar los gastos generales de administración del ISSEMYM		-1,256.29	0.00		
00235	29/12/2022	D	00084	00084	Presupuesto de Egresos Devengado de Gastos de Funcionamiento Aportaciones para financiar los gastos generales de administración del ISSEMYM		0.00	-1,229.00		
00236	29/12/2022	D	00084	00084	Presupuesto de Egresos Devengado de Gastos de Funcionamiento Aportaciones para financiar los gastos generales de administración del ISSEMYM		0.00	-1,256.29		
					TOTAL:		-1,231.47	-1,231.47		
8251 A00101000 01050205107150101 1416					Aportaciones para riesgo de trabajo	0.00	-5,805.48	-5,805.48	0.00	
REN.	FECHA	TIPO	N.POL.	REF	CONCEPTO		DEBE	HABER		
00067	29/12/2022	D	00007	00007	Presupuesto de Egresos Devengado de Gastos de Funcionamiento Aportaciones para riesgo de trabajo		5,910.82	0.00		
00070	29/12/2022	D	00007	00007	Presupuesto de Egresos Devengado de Gastos de Funcionamiento Aportaciones para riesgo de trabajo		0.00	5,910.82		
00239	29/12/2022	D	00084	00084	Presupuesto de Egresos Devengado de Gastos de Funcionamiento Aportaciones para riesgo de trabajo		0.00	-5,793.84		
00240	29/12/2022	D	00084	00084	Presupuesto de Egresos Devengado de Gastos de Funcionamiento Aportaciones para riesgo de trabajo		0.00	-5,922.46		
00237	29/12/2022	D	00084	00084	Presupuesto de Egresos Devengado de Gastos de Funcionamiento Aportaciones para riesgo de trabajo		-5,793.84	0.00		
00238	29/12/2022	D	00084	00084	Presupuesto de Egresos Devengado de Gastos de Funcionamiento Aportaciones para riesgo de trabajo		-5,922.46	0.00		
					TOTAL:		-5,805.48	-5,805.48		
8251 a00101000 01050205107150101 1595					Despensa	0.00	600.00	600.00	0.00	
8251 A00101000 01050205107150101 1712					Estímulos por puntualidad y asistencia	0.00	5,000.00	5,000.00	0.00	
REN.	FECHA	TIPO	N.POL.	REF	CONCEPTO		DEBE	HABER		
00060	29/12/2022	D	00001	00001	Presupuesto de Egresos Devengado de Gastos de Funcionamiento Estímulos por puntualidad y asistencia		2,500.00	0.00		
00063	29/12/2022	D	00004	00004	Presupuesto de Egresos Devengado de Gastos de Funcionamiento Estímulos por puntualidad y asistencia		0.00	2,500.00		
00060	29/12/2022	D	00004	00004	Presupuesto de Egresos Devengado de Gastos de Funcionamiento Estímulos por puntualidad y asistencia		2,500.00	0.00		
00063	29/12/2022	D	00001	00001	Presupuesto de Egresos Devengado de Gastos de Funcionamiento Estímulos por puntualidad y asistencia		0.00	2,500.00		
					TOTAL:		5,000.00	5,000.00		
8251 A00101000 01050205107250102 1412					Aportaciones de servicio de salud	0.00	28,403.13	28,403.13	0.00	
REN.	FECHA	TIPO	N.POL.	REF	CONCEPTO		DEBE	HABER		
00241	29/12/2022	D	00084	00084	Presupuesto de Egresos Devengado de Gastos de Funcionamiento Aportaciones de servicio de salud		14,045.68	0.00		
00242	29/12/2022	D	00084	00084	Presupuesto de Egresos Devengado de Gastos de Funcionamiento Aportaciones de servicio de salud		14,357.45	0.00		
00243	29/12/2022	D	00084	00084	Presupuesto de Egresos Devengado de Gastos de Funcionamiento Aportaciones de servicio de salud		0.00	14,045.68		
00244	29/12/2022	D	00084	00084	Presupuesto de Egresos Devengado de Gastos de Funcionamiento Aportaciones de servicio de salud		0.00	14,357.45		
					TOTAL:		28,403.13	28,403.13		
8251 A00101000 01050205107250102 1413					Aportaciones al fondo del sistema solidario de reparto	0.00	21,075.13	21,075.13	0.00	
REN.	FECHA	TIPO	N.POL.	REF	CONCEPTO		DEBE	HABER		
00245	29/12/2022	D	00084	00084	Presupuesto de Egresos Devengado de Gastos de Funcionamiento Aportaciones al fondo del sistema solidario de reparto		10,421.90	0.00		
00246	29/12/2022	D	00084	00084	Presupuesto de Egresos Devengado de Gastos de Funcionamiento Aportaciones al fondo del sistema solidario de reparto		10,653.23	0.00		
00247	29/12/2022	D	00084	00084	Presupuesto de Egresos Devengado de Gastos de Funcionamiento Aportaciones al fondo del sistema solidario de reparto		0.00	10,421.90		
00248	29/12/2022	D	00084	00084	Presupuesto de Egresos Devengado de Gastos de Funcionamiento Aportaciones al fondo del sistema solidario de reparto		0.00	10,653.23		
					TOTAL:		21,075.13	21,075.13		
8251 A00101000 01050205107250102 1414					Aportaciones del Sistema de Capitalización Individual	0.00	4,051.36	4,051.36	0.00	
REN.	FECHA	TIPO	N.POL.	REF	CONCEPTO		DEBE	HABER		
00249	29/12/2022	D	00084	00084	Presupuesto de Egresos Devengado de Gastos de Funcionamiento Aportaciones del Sistema de Capitalización Individual		1,996.84	0.00		
00250	29/12/2022	D	00084	00084	Presupuesto de Egresos Devengado de Gastos de Funcionamiento Aportaciones del Sistema de Capitalización Individual		2,054.52	0.00		
00251	29/12/2022	D	00084	00084	Presupuesto de Egresos Devengado de Gastos de Funcionamiento Aportaciones del Sistema de Capitalización Individual		0.00	1,996.84		
00252	29/12/2022	D	00084	00084	Presupuesto de Egresos Devengado de Gastos de Funcionamiento Aportaciones del Sistema de Capitalización Individual		0.00	2,054.52		
					TOTAL:		4,051.36	4,051.36		
8251 A00101000 01050205107250102 1415					Aportaciones para financiar los gastos generales de administración del ISSEMYM	0.00	2,485.29	2,485.29	0.00	
REN.	FECHA	TIPO	N.POL.	REF	CONCEPTO		DEBE	HABER		

Cuenta Pública 2022
Anexo al Estado de Situación Financiera
(Cifras en Pesos)

MUNICIPIO TENANCINGO 0058 — DEL 1 DE ENERO AL 31 DE DICIEMBRE DE 2022

Cuenta (3)					Concepto (4)	Saldo Inicial (5)	Debe (6)	Haber (7)	Saldo Final (8)	Fecha de Antigüedad (9)
00253	29/12/2022	D	00084	00084	Presupuesto de Egresos Devengado de Gastos de Funcionamiento Aportaciones para financiar los gastos generales de administración del ISSEMYM		1,229.00	0.00		
00254	29/12/2022	D	00084	00084	Presupuesto de Egresos Devengado de Gastos de Funcionamiento Aportaciones para financiar los gastos generales de administración del ISSEMYM		1,256.29	0.00		
00255	29/12/2022	D	00084	00084	Presupuesto de Egresos Devengado de Gastos de Funcionamiento Aportaciones para financiar los gastos generales de administración del ISSEMYM		0.00	1,229.00		
00256	29/12/2022	D	00084	00084	Presupuesto de Egresos Devengado de Gastos de Funcionamiento Aportaciones para financiar los gastos generales de administración del ISSEMYM		0.00	1,256.29		
					TOTAL:		2,485.29	2,485.29		
8251	A00101000	01050205010725010	2	1416	Aportaciones para riesgo de trabajo	0.00	11,716.30	11,716.30	0.00	
REN.	FECHA	TIPO	N.POL.	REF	CONCEPTO		DEBE	HABER		
00257	29/12/2022	D	00084	00084	Presupuesto de Egresos Devengado de Gastos de Funcionamiento Aportaciones para riesgo de trabajo		5,793.84	0.00		
00258	29/12/2022	D	00084	00084	Presupuesto de Egresos Devengado de Gastos de Funcionamiento Aportaciones para riesgo de trabajo		5,922.46	0.00		
00259	29/12/2022	D	00084	00084	Presupuesto de Egresos Devengado de Gastos de Funcionamiento Aportaciones para riesgo de trabajo		0.00	5,793.84		
00260	29/12/2022	D	00084	00084	Presupuesto de Egresos Devengado de Gastos de Funcionamiento Aportaciones para riesgo de trabajo		0.00	5,922.46		
					TOTAL:		11,716.30	11,716.30		
8251	A00102000	0102040101011101	01	3612	Publicaciones oficiales y de información en general para difusión	0.00	506,305.20	158,305.20	348,000.00	
REN.	FECHA	TIPO	N.POL.	REF	CONCEPTO		DEBE	HABER		
00004	30/12/2022	E	00078	00078	Presupuesto de Egresos Devengado de Gastos de Funcionamiento Publicaciones oficiales y de información en general para difusión		158,305.20	0.00		
00007	30/12/2022	E	00078	00078	Presupuesto de Egresos Devengado de Gastos de Funcionamiento Publicaciones oficiales y de información en general para difusión		0.00	158,305.20		
00004	29/12/2022	D	00068	00068	Presupuesto de Egresos Devengado de Gastos de Funcionamiento Publicaciones oficiales y de información en general para difusión		348,000.00	0.00		
					TOTAL:		506,305.20	158,305.20		
8251	A00102000	0102040101011501	01	1131	Sueldo base	0.00	8,000.00	8,000.00	0.00	
REN.	FECHA	TIPO	N.POL.	REF	CONCEPTO		DEBE	HABER		
00067	29/12/2022	D	00004	00004	Presupuesto de Egresos Devengado de Gastos de Funcionamiento Sueldo base		4,000.00	0.00		
00070	29/12/2022	D	00004	00004	Presupuesto de Egresos Devengado de Gastos de Funcionamiento Sueldo base		0.00	4,000.00		
00067	29/12/2022	D	00001	00001	Presupuesto de Egresos Devengado de Gastos de Funcionamiento Sueldo base		4,000.00	0.00		
00070	29/12/2022	D	00001	00001	Presupuesto de Egresos Devengado de Gastos de Funcionamiento Sueldo base		0.00	4,000.00		
					TOTAL:		8,000.00	8,000.00		
8251	A00102000	0102040101011501	01	1321	Prima vacacional	0.00	4,062.73	4,062.73	0.00	
REN.	FECHA	TIPO	N.POL.	REF	CONCEPTO		DEBE	HABER		
00018	29/12/2022	D	00009	00009	Presupuesto de Egresos Devengado de Gastos de Funcionamiento Prima vacacional		4,062.73	0.00		
00021	29/12/2022	D	00009	00009	Presupuesto de Egresos Devengado de Gastos de Funcionamiento Prima vacacional		0.00	4,062.73		
					TOTAL:		4,062.73	4,062.73		
8251	A00102000	0102040101011501	01	1322	Aguinaldo	0.00	7,065.61	7,065.61	0.00	
REN.	FECHA	TIPO	N.POL.	REF	CONCEPTO		DEBE	HABER		
00018	29/12/2022	D	00008	00008	Presupuesto de Egresos Devengado de Gastos de Funcionamiento Aguinaldo		7,065.61	0.00		
00021	29/12/2022	D	00008	00008	Presupuesto de Egresos Devengado de Gastos de Funcionamiento Aguinaldo		0.00	7,065.61		
					TOTAL:		7,065.61	7,065.61		
8251	A00102000	0102040101011501	01	1344	Compensación por retabulación	0.00	14,834.00	14,834.00	0.00	
REN.	FECHA	TIPO	N.POL.	REF	CONCEPTO		DEBE	HABER		
00074	29/12/2022	D	00004	00004	Presupuesto de Egresos Devengado de Gastos de Funcionamiento Compensación por retabulación		7,417.00	0.00		
00077	29/12/2022	D	00004	00004	Presupuesto de Egresos Devengado de Gastos de Funcionamiento Compensación por retabulación		0.00	7,417.00		
00077	29/12/2022	D	00001	00001	Presupuesto de Egresos Devengado de Gastos de Funcionamiento Compensación por retabulación		0.00	7,417.00		
00074	29/12/2022	D	00001	00001	Presupuesto de Egresos Devengado de Gastos de Funcionamiento Compensación por retabulación		7,417.00	0.00		
					TOTAL:		14,834.00	14,834.00		
8251	A00102000	0102040101011501	01	1412	Aportaciones de servicio de salud	0.00	-800.00	-800.00	0.00	
REN.	FECHA	TIPO	N.POL.	REF	CONCEPTO		DEBE	HABER		
00074	29/12/2022	D	00007	00007	Presupuesto de Egresos Devengado de Gastos de Funcionamiento Aportaciones de servicio de salud		800.00	0.00		
00077	29/12/2022	D	00007	00007	Presupuesto de Egresos Devengado de Gastos de Funcionamiento Aportaciones de servicio de salud		0.00	800.00		
00361	29/12/2022	D	00084	00084	Presupuesto de Egresos Devengado de Gastos de Funcionamiento Aportaciones de servicio de salud		-800.00	0.00		
00362	29/12/2022	D	00084	00084	Presupuesto de Egresos Devengado de Gastos de Funcionamiento Aportaciones de servicio de salud		-800.00	0.00		
00363	29/12/2022	D	00084	00084	Presupuesto de Egresos Devengado de Gastos de Funcionamiento Aportaciones de servicio de salud		0.00	-800.00		

Cuenta (3)	Concepto (4)	Saldo Inicial (5)	Debe (6)	Haber (7)	Saldo Final (8)	Fecha de Antigüedad (9)
00364 29/12/2022 D 00084 00084	Presupuesto de Egresos Devengado de Gastos de Funcionamiento Aportaciones de servicio de salud		0.00	-800.00		
	TOTAL:		-800.00	-800.00		
8251 A00102000 0102040101101150101 1413	Aportaciones al fondo del sistema solidario de reparto	0.00	-593.60	-593.60	0.00	
REN. FECHA TIPO N.POL. REF	CONCEPTO		DEBE	HABER		
00084 29/12/2022 D 00007 00007	Presupuesto de Egresos Devengado de Gastos de Funcionamiento Aportaciones al fondo del sistema solidario de reparto		0.00	593.60		
00081 29/12/2022 D 00007 00007	Presupuesto de Egresos Devengado de Gastos de Funcionamiento Aportaciones al fondo del sistema solidario de reparto		593.60	0.00		
00365 29/12/2022 D 00084 00084	Presupuesto de Egresos Devengado de Gastos de Funcionamiento Aportaciones al fondo del sistema solidario de reparto		-593.60	0.00		
00366 29/12/2022 D 00084 00084	Presupuesto de Egresos Devengado de Gastos de Funcionamiento Aportaciones al fondo del sistema solidario de reparto		-593.60	0.00		
00367 29/12/2022 D 00084 00084	Presupuesto de Egresos Devengado de Gastos de Funcionamiento Aportaciones al fondo del sistema solidario de reparto		0.00	-593.60		
00368 29/12/2022 D 00084 00084	Presupuesto de Egresos Devengado de Gastos de Funcionamiento Aportaciones al fondo del sistema solidario de reparto		0.00	-593.60		
	TOTAL:		-593.60	-593.60		
8251 A00102000 0102040101101150101 1414	Aportaciones del Sistema de Capitalización Individual	0.00	-148.00	-148.00	0.00	
REN. FECHA TIPO N.POL. REF	CONCEPTO		DEBE	HABER		
00088 29/12/2022 D 00007 00007	Presupuesto de Egresos Devengado de Gastos de Funcionamiento Aportaciones del Sistema de Capitalización Individual		148.00	0.00		
00091 29/12/2022 D 00007 00007	Presupuesto de Egresos Devengado de Gastos de Funcionamiento Aportaciones del Sistema de Capitalización Individual		0.00	148.00		
00369 29/12/2022 D 00084 00084	Presupuesto de Egresos Devengado de Gastos de Funcionamiento Aportaciones del Sistema de Capitalización Individual		-148.00	0.00		
00370 29/12/2022 D 00084 00084	Presupuesto de Egresos Devengado de Gastos de Funcionamiento Aportaciones del Sistema de Capitalización Individual		-148.00	0.00		
00371 29/12/2022 D 00084 00084	Presupuesto de Egresos Devengado de Gastos de Funcionamiento Aportaciones del Sistema de Capitalización Individual		0.00	-148.00		
00372 29/12/2022 D 00084 00084	Presupuesto de Egresos Devengado de Gastos de Funcionamiento Aportaciones del Sistema de Capitalización Individual		0.00	-148.00		
	TOTAL:		-148.00	-148.00		
8251 A00102000 0102040101101150101 1415	Aportaciones para financiar los gastos generales de administración del ISSEMYM	0.00	-70.00	-70.00	0.00	
REN. FECHA TIPO N.POL. REF	CONCEPTO		DEBE	HABER		
00095 29/12/2022 D 00007 00007	Presupuesto de Egresos Devengado de Gastos de Funcionamiento Aportaciones para financiar los gastos generales de administración del ISSEMYM		70.00	0.00		
00098 29/12/2022 D 00007 00007	Presupuesto de Egresos Devengado de Gastos de Funcionamiento Aportaciones para financiar los gastos generales de administración del ISSEMYM		0.00	70.00		
00373 29/12/2022 D 00084 00084	Presupuesto de Egresos Devengado de Gastos de Funcionamiento Aportaciones para financiar los gastos generales de administración del ISSEMYM		-70.00	0.00		
00374 29/12/2022 D 00084 00084	Presupuesto de Egresos Devengado de Gastos de Funcionamiento Aportaciones para financiar los gastos generales de administración del ISSEMYM		-70.00	0.00		
00375 29/12/2022 D 00084 00084	Presupuesto de Egresos Devengado de Gastos de Funcionamiento Aportaciones para financiar los gastos generales de administración del ISSEMYM		0.00	-70.00		
00376 29/12/2022 D 00084 00084	Presupuesto de Egresos Devengado de Gastos de Funcionamiento Aportaciones para financiar los gastos generales de administración del ISSEMYM		0.00	-70.00		
	TOTAL:		-70.00	-70.00		
8251 A00102000 0102040101101150101 1416	Aportaciones para riesgo de trabajo	0.00	-330.00	-330.00	0.00	
REN. FECHA TIPO N.POL. REF	CONCEPTO		DEBE	HABER		
00102 29/12/2022 D 00007 00007	Presupuesto de Egresos Devengado de Gastos de Funcionamiento Aportaciones para riesgo de trabajo		330.00	0.00		
00105 29/12/2022 D 00007 00007	Presupuesto de Egresos Devengado de Gastos de Funcionamiento Aportaciones para riesgo de trabajo		0.00	330.00		
00379 29/12/2022 D 00084 00084	Presupuesto de Egresos Devengado de Gastos de Funcionamiento Aportaciones para riesgo de trabajo		0.00	-330.00		
00380 29/12/2022 D 00084 00084	Presupuesto de Egresos Devengado de Gastos de Funcionamiento Aportaciones para riesgo de trabajo		0.00	-330.00		
00377 29/12/2022 D 00084 00084	Presupuesto de Egresos Devengado de Gastos de Funcionamiento Aportaciones para riesgo de trabajo		-330.00	0.00		
00378 29/12/2022 D 00084 00084	Presupuesto de Egresos Devengado de Gastos de Funcionamiento Aportaciones para riesgo de trabajo		-330.00	0.00		
	TOTAL:		-330.00	-330.00		
8251 A00102000 0102040101101250102 1412	Aportaciones de servicio de salud	0.00	1,600.00	1,600.00	0.00	
REN. FECHA TIPO N.POL. REF	CONCEPTO		DEBE	HABER		
00381 29/12/2022 D 00084 00084	Presupuesto de Egresos Devengado de Gastos de Funcionamiento Aportaciones de servicio de salud		800.00	0.00		
00382 29/12/2022 D 00084 00084	Presupuesto de Egresos Devengado de Gastos de Funcionamiento Aportaciones de servicio de salud		800.00	0.00		
00383 29/12/2022 D 00084 00084	Presupuesto de Egresos Devengado de Gastos de Funcionamiento Aportaciones de servicio de salud		0.00	800.00		
00384 29/12/2022 D 00084 00084	Presupuesto de Egresos Devengado de Gastos de Funcionamiento Aportaciones de servicio de salud		0.00	800.00		

Cuenta (3)	Concepto (4)	Saldo Inicial (5)	Debe (6)	Haber (7)	Saldo Final (8)	Fecha de Antigüedad (9)
	TOTAL:		1,600.00	1,600.00		
8251 A00102000 0102040101012501021413	Aportaciones al fondo del sistema solidario de reparto	0.00	1,187.20	1,187.20	0.00	
REN. FECHA TIPO N.POL. REF	CONCEPTO		DEBE	HABER		
00385 29/12/2022 D 00084 00084	Presupuesto de Egresos Devengado de Gastos de Funcionamiento Aportaciones al fondo del sistema solidario de reparto		593.60	0.00		
00386 29/12/2022 D 00084 00084	Presupuesto de Egresos Devengado de Gastos de Funcionamiento Aportaciones al fondo del sistema solidario de reparto		593.60	0.00		
00387 29/12/2022 D 00084 00084	Presupuesto de Egresos Devengado de Gastos de Funcionamiento Aportaciones al fondo del sistema solidario de reparto		0.00	593.60		
00388 29/12/2022 D 00084 00084	Presupuesto de Egresos Devengado de Gastos de Funcionamiento Aportaciones al fondo del sistema solidario de reparto		0.00	593.60		
	TOTAL:		1,187.20	1,187.20		
8251 A00102000 0102040101012501021414	Aportaciones del Sistema de Capitalización Individual	0.00	296.00	296.00	0.00	
REN. FECHA TIPO N.POL. REF	CONCEPTO		DEBE	HABER		
00389 29/12/2022 D 00084 00084	Presupuesto de Egresos Devengado de Gastos de Funcionamiento Aportaciones del Sistema de Capitalización Individual		148.00	0.00		
00390 29/12/2022 D 00084 00084	Presupuesto de Egresos Devengado de Gastos de Funcionamiento Aportaciones del Sistema de Capitalización Individual		148.00	0.00		
00391 29/12/2022 D 00084 00084	Presupuesto de Egresos Devengado de Gastos de Funcionamiento Aportaciones del Sistema de Capitalización Individual		0.00	148.00		
00392 29/12/2022 D 00084 00084	Presupuesto de Egresos Devengado de Gastos de Funcionamiento Aportaciones del Sistema de Capitalización Individual		0.00	148.00		
	TOTAL:		296.00	296.00		
8251 A00102000 0102040101012501021415	Aportaciones para financiar los gastos generales de administración del ISSEMYM	0.00	140.00	140.00	0.00	
REN. FECHA TIPO N.POL. REF	CONCEPTO		DEBE	HABER		
00393 29/12/2022 D 00084 00084	Presupuesto de Egresos Devengado de Gastos de Funcionamiento Aportaciones para financiar los gastos generales de administración del ISSEMYM		70.00	0.00		
00394 29/12/2022 D 00084 00084	Presupuesto de Egresos Devengado de Gastos de Funcionamiento Aportaciones para financiar los gastos generales de administración del ISSEMYM		70.00	0.00		
00395 29/12/2022 D 00084 00084	Presupuesto de Egresos Devengado de Gastos de Funcionamiento Aportaciones para financiar los gastos generales de administración del ISSEMYM		0.00	70.00		
00396 29/12/2022 D 00084 00084	Presupuesto de Egresos Devengado de Gastos de Funcionamiento Aportaciones para financiar los gastos generales de administración del ISSEMYM		0.00	70.00		
	TOTAL:		140.00	140.00		
8251 A00102000 0102040101012501021416	Aportaciones para riesgo de trabajo	0.00	660.00	660.00	0.00	
REN. FECHA TIPO N.POL. REF	CONCEPTO		DEBE	HABER		
00397 29/12/2022 D 00084 00084	Presupuesto de Egresos Devengado de Gastos de Funcionamiento Aportaciones para riesgo de trabajo		330.00	0.00		
00398 29/12/2022 D 00084 00084	Presupuesto de Egresos Devengado de Gastos de Funcionamiento Aportaciones para riesgo de trabajo		330.00	0.00		
00399 29/12/2022 D 00084 00084	Presupuesto de Egresos Devengado de Gastos de Funcionamiento Aportaciones para riesgo de trabajo		0.00	330.00		
00400 29/12/2022 D 00084 00084	Presupuesto de Egresos Devengado de Gastos de Funcionamiento Aportaciones para riesgo de trabajo		0.00	330.00		
	TOTAL:		660.00	660.00		
8251 A00103000 0108030101031101013611	Gastos de publicidad y propaganda	78,551.92	136,481.33	137,360.00	77,673.25	
REN. FECHA TIPO N.POL. REF	CONCEPTO		DEBE	HABER		
00004 30/12/2022 E 00076 00076	Presupuesto de Egresos Devengado de Gastos de Funcionamiento Gastos de publicidad y propaganda		5,800.00	0.00		
00007 30/12/2022 E 00076 00076	Presupuesto de Egresos Devengado de Gastos de Funcionamiento Gastos de publicidad y propaganda		0.00	5,800.00		
00004 29/12/2022 D 00031 00031	Presupuesto de Egresos Devengado de Gastos de Funcionamiento Gastos de publicidad y propaganda		4,060.00	0.00		
00004 29/12/2022 D 00037 00037	Presupuesto de Egresos Devengado de Gastos de Funcionamiento Gastos de publicidad y propaganda		2,900.00	0.00		
00004 29/12/2022 D 00036 00036	Presupuesto de Egresos Devengado de Gastos de Funcionamiento Gastos de publicidad y propaganda		3,480.00	0.00		
00004 29/12/2022 D 00040 00040	Presupuesto de Egresos Devengado de Gastos de Funcionamiento Gastos de publicidad y propaganda		3,480.00	0.00		
00004 29/12/2022 D 00038 00038	Presupuesto de Egresos Devengado de Gastos de Funcionamiento Gastos de publicidad y propaganda		4,060.00	0.00		
00004 29/12/2022 D 00039 00039	Presupuesto de Egresos Devengado de Gastos de Funcionamiento Gastos de publicidad y propaganda		2,900.00	0.00		
00004 29/12/2022 D 00030 00030	Presupuesto de Egresos Devengado de Gastos de Funcionamiento Gastos de publicidad y propaganda		4,640.00	0.00		
00004 29/12/2022 D 00034 00034	Presupuesto de Egresos Devengado de Gastos de Funcionamiento Gastos de publicidad y propaganda		3,480.00	0.00		
00004 29/12/2022 D 00035 00035	Presupuesto de Egresos Devengado de Gastos de Funcionamiento Gastos de publicidad y propaganda		2,900.00	0.00		
00005 29/12/2022 D 00033 00033	Presupuesto de Egresos Devengado de Gastos de Funcionamiento Gastos de publicidad y propaganda		11,600.00	0.00		
00004 29/12/2022 D 00028 00028	Presupuesto de Egresos Devengado de Gastos de Funcionamiento Gastos de publicidad y propaganda		4,640.00	0.00		
00004 29/12/2022 D 00027 00027	Presupuesto de Egresos Devengado de Gastos de Funcionamiento Gastos de publicidad y propaganda		2,900.00	0.00		
00004 29/12/2022 D 00055 00055	Presupuesto de Egresos Devengado de Gastos de Funcionamiento Gastos de publicidad y propaganda		2,900.00	0.00		
00004 29/12/2022 D 00056 00056	Presupuesto de Egresos Devengado de Gastos de Funcionamiento Gastos de publicidad y propaganda		4,640.00	0.00		

Cuenta (3)					Concepto (4)	Saldo Inicial (5)	Debe (6)	Haber (7)	Saldo Final (8)	Fecha de Antigüedad (9)
00004	29/12/2022	D	00057	00057	Presupuesto de Egresos Devengado de Gastos de Funcionamiento Gastos de publicidad y propaganda		4,640.00	0.00		
00004	29/12/2022	D	00058	00058	Presupuesto de Egresos Devengado de Gastos de Funcionamiento Gastos de publicidad y propaganda		2,900.00	0.00		
00004	29/12/2022	D	00059	00059	Presupuesto de Egresos Devengado de Gastos de Funcionamiento Gastos de publicidad y propaganda		11,600.00	0.00		
00004	29/12/2022	D	00060	00060	Presupuesto de Egresos Devengado de Gastos de Funcionamiento Gastos de publicidad y propaganda		3,480.00	0.00		
00004	29/12/2022	D	00061	00061	Presupuesto de Egresos Devengado de Gastos de Funcionamiento Gastos de publicidad y propaganda		3,480.00	0.00		
00004	29/12/2022	D	00062	00062	Presupuesto de Egresos Devengado de Gastos de Funcionamiento Gastos de publicidad y propaganda		3,480.00	0.00		
00004	29/12/2022	D	00069	00069	Presupuesto de Egresos Devengado de Gastos de Funcionamiento Gastos de publicidad y propaganda		4,060.00	0.00		
00004	29/12/2022	D	00070	00070	Presupuesto de Egresos Devengado de Gastos de Funcionamiento Gastos de publicidad y propaganda		4,640.00	0.00		
00004	29/12/2022	D	00072	00072	Presupuesto de Egresos Devengado de Gastos de Funcionamiento Gastos de publicidad y propaganda		4,060.00	0.00		
00004	29/12/2022	D	00073	00073	Presupuesto de Egresos Devengado de Gastos de Funcionamiento Gastos de publicidad y propaganda		2,900.00	0.00		
00019	29/12/2022	D	00076	00076	Presupuesto de Egresos Devengado de Gastos de Funcionamiento Gastos de publicidad y propaganda		18,741.33	0.00		
00003	27/12/2022	E	00064	00064	Presupuesto de Egresos Devengado de Gastos de Funcionamiento Gastos de publicidad y propaganda		0.00	2,900.00		
00003	27/12/2022	E	00057	00057	Presupuesto de Egresos Devengado de Gastos de Funcionamiento Gastos de publicidad y propaganda		0.00	4,640.00		
00003	27/12/2022	E	00067	00067	Presupuesto de Egresos Devengado de Gastos de Funcionamiento Gastos de publicidad y propaganda		0.00	3,480.00		
00003	27/12/2022	E	00058	00058	Presupuesto de Egresos Devengado de Gastos de Funcionamiento Gastos de publicidad y propaganda		0.00	4,060.00		
00003	27/12/2022	E	00060	00060	Presupuesto de Egresos Devengado de Gastos de Funcionamiento Gastos de publicidad y propaganda		0.00	11,600.00		
00003	27/12/2022	E	00061	00061	Presupuesto de Egresos Devengado de Gastos de Funcionamiento Gastos de publicidad y propaganda		0.00	3,480.00		
00003	27/12/2022	E	00062	00062	Presupuesto de Egresos Devengado de Gastos de Funcionamiento Gastos de publicidad y propaganda		0.00	2,900.00		
00003	27/12/2022	E	00056	00056	Presupuesto de Egresos Devengado de Gastos de Funcionamiento Gastos de publicidad y propaganda		0.00	3,480.00		
00003	27/12/2022	E	00055	00055	Presupuesto de Egresos Devengado de Gastos de Funcionamiento Gastos de publicidad y propaganda		0.00	4,640.00		
00003	27/12/2022	E	00066	00066	Presupuesto de Egresos Devengado de Gastos de Funcionamiento Gastos de publicidad y propaganda		0.00	2,900.00		
00003	27/12/2022	E	00065	00065	Presupuesto de Egresos Devengado de Gastos de Funcionamiento Gastos de publicidad y propaganda		0.00	4,060.00		
00003	27/12/2022	E	00069	00069	Presupuesto de Egresos Devengado de Gastos de Funcionamiento Gastos de publicidad y propaganda		0.00	3,480.00		
00003	27/12/2022	E	00070	00070	Presupuesto de Egresos Devengado de Gastos de Funcionamiento Gastos de publicidad y propaganda		0.00	2,900.00		
00003	26/12/2022	E	00050	00050	Presupuesto de Egresos Devengado de Gastos de Funcionamiento Gastos de publicidad y propaganda		0.00	13,000.00		
00003	26/12/2022	E	00052	00052	Presupuesto de Egresos Devengado de Gastos de Funcionamiento Gastos de publicidad y propaganda		0.00	3,480.00		
00003	22/12/2022	E	00045	00045	Presupuesto de Egresos Devengado de Gastos de Funcionamiento Gastos de publicidad y propaganda		0.00	2,900.00		
00003	22/12/2022	E	00046	00046	Presupuesto de Egresos Devengado de Gastos de Funcionamiento Gastos de publicidad y propaganda		0.00	2,900.00		
00003	22/12/2022	E	00047	00047	Presupuesto de Egresos Devengado de Gastos de Funcionamiento Gastos de publicidad y propaganda		0.00	4,060.00		
00003	22/12/2022	E	00048	00048	Presupuesto de Egresos Devengado de Gastos de Funcionamiento Gastos de publicidad y propaganda		0.00	13,000.00		
00003	15/12/2022	E	00028	00028	Presupuesto de Egresos Devengado de Gastos de Funcionamiento Gastos de publicidad y propaganda		0.00	11,600.00		
00003	12/12/2022	E	00027	00027	Presupuesto de Egresos Devengado de Gastos de Funcionamiento Gastos de publicidad y propaganda		0.00	4,640.00		
00004	05/12/2022	D	00029	00029	Presupuesto de Egresos Devengado de Gastos de Funcionamiento Gastos de publicidad y propaganda		3,480.00	0.00		
00003	05/12/2022	E	00012	00012	Presupuesto de Egresos Devengado de Gastos de Funcionamiento Gastos de publicidad y propaganda		0.00	3,480.00		
00003	02/12/2022	E	00003	00003	Presupuesto de Egresos Devengado de Gastos de Funcionamiento Gastos de publicidad y propaganda		0.00	4,640.00		
00003	02/12/2022	E	00009	00009	Presupuesto de Egresos Devengado de Gastos de Funcionamiento Gastos de publicidad y propaganda		0.00	5,800.00		
00003	01/12/2022	E	00002	00002	Presupuesto de Egresos Devengado de Gastos de Funcionamiento Gastos de publicidad y propaganda		0.00	4,060.00		
00003	01/12/2022	E	00063	00063	Presupuesto de Egresos Devengado de Gastos de Funcionamiento Gastos de publicidad y propaganda		0.00	3,480.00		
00004	01/12/2022	D	00023	00023	Presupuesto de Egresos Devengado de Gastos de Funcionamiento Gastos de publicidad y propaganda		4,640.00	0.00		
					TOTAL:		136,481.33	137,360.00		
8251	A00103000	010803010103150101	1131		Sueldo base	0.00	122,935.78	122,935.78	0.00	
REN.	FECHA	TIPO	N.POL.	REF	CONCEPTO		DEBE	HABER		
00081	29/12/2022	D	00004	00004	Presupuesto de Egresos Devengado de Gastos de Funcionamiento Sueldo base		61,467.89	0.00		
00084	29/12/2022	D	00004	00004	Presupuesto de Egresos Devengado de Gastos de Funcionamiento Sueldo base		0.00	61,467.89		
00081	29/12/2022	D	00001	00001	Presupuesto de Egresos Devengado de Gastos de Funcionamiento Sueldo base		61,467.89	0.00		
00084	29/12/2022	D	00001	00001	Presupuesto de Egresos Devengado de Gastos de Funcionamiento Sueldo base		0.00	61,467.89		
					TOTAL:		122,935.78	122,935.78		
8251	A00103000	010803010103150101	1321		Prima vacacional	0.00	92,376.36	92,376.36	0.00	
REN.	FECHA	TIPO	N.POL.	REF	CONCEPTO		DEBE	HABER		
00025	29/12/2022	D	00009	00009	Presupuesto de Egresos Devengado de Gastos de Funcionamiento Prima vacacional		92,376.36	0.00		
00028	29/12/2022	D	00009	00009	Presupuesto de Egresos Devengado de Gastos de Funcionamiento Prima vacacional		0.00	92,376.36		
					TOTAL:		92,376.36	92,376.36		
8251	A00103000	010803010103150101	1322		Aguinaldo	0.00	160,654.49	160,654.49	0.00	

Tenancingo
Estado de México
2022 • 2024

Cuenta Pública 2022
Anexo al Estado de Situación Financiera
(Cifras en Pesos)

MUNICIPIO TENANCINGO 0058 **DEL 1 DE ENERO AL 31 DE DICIEMBRE DE 2022**

Cuenta (3)					Concepto (4)	Saldo Inicial (5)	Debe (6)	Haber (7)	Saldo Final (8)	Fecha de Antigüedad (9)
REN.	FECHA	TIPO	N.POL.	REF	CONCEPTO		DEBE	HABER		
00025	29/12/2022	D	00008	00008	Presupuesto de Egresos Devengado de Gastos de Funcionamiento Aguinaldo		160,654.49	0.00		
00028	29/12/2022	D	00008	00008	Presupuesto de Egresos Devengado de Gastos de Funcionamiento Aguinaldo		0.00	160,654.49		
					TOTAL:		160,654.49	160,654.49		
8251	A00103000	01080301010315010	1 1344		Compensación por retabulación	0.00	70,572.40	70,572.40	0.00	
REN.	FECHA	TIPO	N.POL.	REF	CONCEPTO		DEBE	HABER		
00095	29/12/2022	D	00001	00001	Presupuesto de Egresos Devengado de Gastos de Funcionamiento Compensación por retabulación		35,286.20	0.00		
00098	29/12/2022	D	00001	00001	Presupuesto de Egresos Devengado de Gastos de Funcionamiento Compensación por retabulación		0.00	35,286.20		
00098	29/12/2022	D	00004	00004	Presupuesto de Egresos Devengado de Gastos de Funcionamiento Compensación por retabulación		0.00	35,286.20		
00095	29/12/2022	D	00004	00004	Presupuesto de Egresos Devengado de Gastos de Funcionamiento Compensación por retabulación		35,286.20	0.00		
					TOTAL:		70,572.40	70,572.40		
8251	A00103000	01080301010315010	1 1345		Gratificación	0.00	15,898.03	15,898.03	0.00	
REN.	FECHA	TIPO	N.POL.	REF	CONCEPTO		DEBE	HABER		
00088	29/12/2022	D	00004	00004	Presupuesto de Egresos Devengado de Gastos de Funcionamiento Gratificación		2,375.00	0.00		
00091	29/12/2022	D	00004	00004	Presupuesto de Egresos Devengado de Gastos de Funcionamiento Gratificación		0.00	2,375.00		
00088	29/12/2022	D	00001	00001	Presupuesto de Egresos Devengado de Gastos de Funcionamiento Gratificación		2,375.00	0.00		
00091	29/12/2022	D	00001	00001	Presupuesto de Egresos Devengado de Gastos de Funcionamiento Gratificación		0.00	2,375.00		
00011	22/12/2022	C	00032	00032	Presupuesto de Egresos Devengado de Gastos de Funcionamiento Gratificación		3,406.75	0.00		
00014	22/12/2022	C	00032	00032	Presupuesto de Egresos Devengado de Gastos de Funcionamiento Gratificación		0.00	3,406.75		
00011	22/12/2022	C	00034	00034	Presupuesto de Egresos Devengado de Gastos de Funcionamiento Gratificación		4,334.53	0.00		
00014	22/12/2022	C	00034	00034	Presupuesto de Egresos Devengado de Gastos de Funcionamiento Gratificación		0.00	4,334.53		
00014	15/12/2022	C	00010	00010	Presupuesto de Egresos Devengado de Gastos de Funcionamiento Gratificación		0.00	3,406.75		
00011	15/12/2022	C	00010	00010	Presupuesto de Egresos Devengado de Gastos de Funcionamiento Gratificación		3,406.75	0.00		
					TOTAL:		15,898.03	15,898.03		
8251	A00103000	01080301010315010	1 1412		Aportaciones de servicio de salud	0.00	-14,101.14	-14,101.14	0.00	
REN.	FECHA	TIPO	N.POL.	REF	CONCEPTO		DEBE	HABER		
00109	29/12/2022	D	00007	00007	Presupuesto de Egresos Devengado de Gastos de Funcionamiento Aportaciones de servicio de salud		12,768.58	0.00		
00112	29/12/2022	D	00007	00007	Presupuesto de Egresos Devengado de Gastos de Funcionamiento Aportaciones de servicio de salud		0.00	12,768.58		
00501	29/12/2022	D	00084	00084	Presupuesto de Egresos Devengado de Gastos de Funcionamiento Aportaciones de servicio de salud		-14,101.14	0.00		
00502	29/12/2022	D	00084	00084	Presupuesto de Egresos Devengado de Gastos de Funcionamiento Aportaciones de servicio de salud		-12,768.58	0.00		
00503	29/12/2022	D	00084	00084	Presupuesto de Egresos Devengado de Gastos de Funcionamiento Aportaciones de servicio de salud		0.00	-14,101.14		
00504	29/12/2022	D	00084	00084	Presupuesto de Egresos Devengado de Gastos de Funcionamiento Aportaciones de servicio de salud		0.00	-12,768.58		
					TOTAL:		-14,101.14	-14,101.14		
8251	A00103000	01080301010315010	1 1413		Aportaciones al fondo del sistema solidario de reparto	0.00	-10,463.02	-10,463.02	0.00	
REN.	FECHA	TIPO	N.POL.	REF	CONCEPTO		DEBE	HABER		
00118	29/12/2022	D	00007	00007	Presupuesto de Egresos Devengado de Gastos de Funcionamiento Aportaciones al fondo del sistema solidario de reparto		9,474.26	0.00		
00119	29/12/2022	D	00007	00007	Presupuesto de Egresos Devengado de Gastos de Funcionamiento Aportaciones al fondo del sistema solidario de reparto		0.00	9,474.26		
00505	29/12/2022	D	00084	00084	Presupuesto de Egresos Devengado de Gastos de Funcionamiento Aportaciones al fondo del sistema solidario de reparto		-10,463.02	0.00		
00506	29/12/2022	D	00084	00084	Presupuesto de Egresos Devengado de Gastos de Funcionamiento Aportaciones al fondo del sistema solidario de reparto		-9,474.26	0.00		
00507	29/12/2022	D	00084	00084	Presupuesto de Egresos Devengado de Gastos de Funcionamiento Aportaciones al fondo del sistema solidario de reparto		0.00	-10,463.02		
00508	29/12/2022	D	00084	00084	Presupuesto de Egresos Devengado de Gastos de Funcionamiento Aportaciones al fondo del sistema solidario de reparto		0.00	-9,474.26		
					TOTAL:		-10,463.02	-10,463.02		
8251	A00103000	01080301010315010	1 1414		Aportaciones del Sistema de Capitalización Individual	0.00	-2,608.70	-2,608.70	0.00	
REN.	FECHA	TIPO	N.POL.	REF	CONCEPTO		DEBE	HABER		
00123	29/12/2022	D	00007	00007	Presupuesto de Egresos Devengado de Gastos de Funcionamiento Aportaciones del Sistema de Capitalización Individual		2,362.18	0.00		
00126	29/12/2022	D	00007	00007	Presupuesto de Egresos Devengado de Gastos de Funcionamiento Aportaciones del Sistema de Capitalización Individual		0.00	2,362.18		
00509	29/12/2022	D	00084	00084	Presupuesto de Egresos Devengado de Gastos de Funcionamiento Aportaciones del Sistema de Capitalización Individual		-2,608.70	0.00		
00510	29/12/2022	D	00084	00084	Presupuesto de Egresos Devengado de Gastos de Funcionamiento Aportaciones del Sistema de Capitalización Individual		-2,362.18	0.00		

Tenancingo
Estado de México
2022 - 2024

Cuenta Pública 2022
Anexo al Estado de Situación Financiera
(Cifras en Pesos)

MUNICIPIO TENANCINGO 0058 — **DEL 1 DE ENERO AL 31 DE DICIEMBRE DE 2022**

Cuenta (3)	Concepto (4)	Saldo Inicial (5)	Debe (6)	Haber (7)	Saldo Final (8)	Fecha de Antigüedad (9)
00511 29/12/2022 D 00084 00084	Presupuesto de Egresos Devengado de Gastos de Funcionamiento Aportaciones del Sistema de Capitalización Individual		0.00	-2,608.70		
00512 29/12/2022 D 00084 00084	Presupuesto de Egresos Devengado de Gastos de Funcionamiento Aportaciones del Sistema de Capitalización Individual		0.00	-2,362.18		
	TOTAL:		-2,608.70	-2,608.70		
8251 A00103000 01080301010315010 1 1415	**Aportaciones para financiar los gastos generales de administración del ISSEMYM**	0.00	-1,233.86	-1,233.86	0.00	
REN. FECHA TIPO N.POL. REF	**CONCEPTO**		**DEBE**	**HABER**		
00133 29/12/2022 D 00007 00007	Presupuesto de Egresos Devengado de Gastos de Funcionamiento Aportaciones para financiar los gastos generales de administración del ISSEMYM		0.00	1,117.26		
00130 29/12/2022 D 00007 00007	Presupuesto de Egresos Devengado de Gastos de Funcionamiento Aportaciones para financiar los gastos generales de administración del ISSEMYM		1,117.26	0.00		
00513 29/12/2022 D 00084 00084	Presupuesto de Egresos Devengado de Gastos de Funcionamiento Aportaciones para financiar los gastos generales de administración del ISSEMYM		-1,233.86	0.00		
00514 29/12/2022 D 00084 00084	Presupuesto de Egresos Devengado de Gastos de Funcionamiento Aportaciones para financiar los gastos generales de administración del ISSEMYM		-1,117.26	0.00		
00515 29/12/2022 D 00084 00084	Presupuesto de Egresos Devengado de Gastos de Funcionamiento Aportaciones para financiar los gastos generales de administración del ISSEMYM		0.00	-1,233.86		
00516 29/12/2022 D 00084 00084	Presupuesto de Egresos Devengado de Gastos de Funcionamiento Aportaciones para financiar los gastos generales de administración del ISSEMYM		0.00	-1,117.26		
	TOTAL:		-1,233.86	-1,233.86		
8251 A00103000 01080301010315010 1 1416	**Aportaciones para riesgo de trabajo**	0.00	-5,816.74	-5,816.74	0.00	
REN. FECHA TIPO N.POL. REF	**CONCEPTO**		**DEBE**	**HABER**		
00140 29/12/2022 D 00007 00007	Presupuesto de Egresos Devengado de Gastos de Funcionamiento Aportaciones para riesgo de trabajo		0.00	5,267.06		
00137 29/12/2022 D 00007 00007	Presupuesto de Egresos Devengado de Gastos de Funcionamiento Aportaciones para riesgo de trabajo		5,267.06	0.00		
00519 29/12/2022 D 00084 00084	Presupuesto de Egresos Devengado de Gastos de Funcionamiento Aportaciones para riesgo de trabajo		0.00	-5,816.74		
00520 29/12/2022 D 00084 00084	Presupuesto de Egresos Devengado de Gastos de Funcionamiento Aportaciones para riesgo de trabajo		0.00	-5,267.06		
00517 29/12/2022 D 00084 00084	Presupuesto de Egresos Devengado de Gastos de Funcionamiento Aportaciones para riesgo de trabajo		-5,816.74	0.00		
00518 29/12/2022 D 00084 00084	Presupuesto de Egresos Devengado de Gastos de Funcionamiento Aportaciones para riesgo de trabajo		-5,267.06	0.00		
	TOTAL:		-5,816.74	-5,816.74		
8251 A00103000 01080301010315010 1 3822	**Espectáculos cívicos y culturales**	24,360.00	29,000.00	0.00	53,360.00	
REN. FECHA TIPO N.POL. REF	**CONCEPTO**		**DEBE**	**HABER**		
00004 29/12/2022 D 00064 00064	Presupuesto de Egresos Devengado de Gastos de Funcionamiento Espectáculos cívicos y culturales		29,000.00	0.00		
	TOTAL:		29,000.00	0.00		
8251 A00103000 01080301010325010 2 1412	**Aportaciones de servicio de salud**	0.00	26,869.72	26,869.72	0.00	
REN. FECHA TIPO N.POL. REF	**CONCEPTO**		**DEBE**	**HABER**		
00521 29/12/2022 D 00084 00084	Presupuesto de Egresos Devengado de Gastos de Funcionamiento Aportaciones de servicio de salud		14,101.14	0.00		
00522 29/12/2022 D 00084 00084	Presupuesto de Egresos Devengado de Gastos de Funcionamiento Aportaciones de servicio de salud		12,768.58	0.00		
00523 29/12/2022 D 00084 00084	Presupuesto de Egresos Devengado de Gastos de Funcionamiento Aportaciones de servicio de salud		0.00	14,101.14		
00524 29/12/2022 D 00084 00084	Presupuesto de Egresos Devengado de Gastos de Funcionamiento Aportaciones de servicio de salud		0.00	12,768.58		
	TOTAL:		26,869.72	26,869.72		
8251 A00103000 01080301010325010 2 1413	**Aportaciones al fondo del sistema solidario de reparto**	0.00	19,937.28	19,937.28	0.00	
REN. FECHA TIPO N.POL. REF	**CONCEPTO**		**DEBE**	**HABER**		
00525 29/12/2022 D 00084 00084	Presupuesto de Egresos Devengado de Gastos de Funcionamiento Aportaciones al fondo del sistema solidario de reparto		10,463.02	0.00		
00526 29/12/2022 D 00084 00084	Presupuesto de Egresos Devengado de Gastos de Funcionamiento Aportaciones al fondo del sistema solidario de reparto		9,474.26	0.00		
00527 29/12/2022 D 00084 00084	Presupuesto de Egresos Devengado de Gastos de Funcionamiento Aportaciones al fondo del sistema solidario de reparto		0.00	10,463.02		
00528 29/12/2022 D 00084 00084	Presupuesto de Egresos Devengado de Gastos de Funcionamiento Aportaciones al fondo del sistema solidario de reparto		0.00	9,474.26		
	TOTAL:		19,937.28	19,937.28		
8251 A00103000 01080301010325010 2 1414	**Aportaciones del Sistema de Capitalización Individual**	0.00	4,970.88	4,970.88	0.00	
REN. FECHA TIPO N.POL. REF	**CONCEPTO**		**DEBE**	**HABER**		
00529 29/12/2022 D 00084 00084	Presupuesto de Egresos Devengado de Gastos de Funcionamiento Aportaciones del Sistema de Capitalización Individual		2,608.70	0.00		
00530 29/12/2022 D 00084 00084	Presupuesto de Egresos Devengado de Gastos de Funcionamiento Aportaciones del Sistema de Capitalización Individual		2,362.18	0.00		
00531 29/12/2022 D 00084 00084	Presupuesto de Egresos Devengado de Gastos de Funcionamiento Aportaciones del Sistema de Capitalización Individual		0.00	2,608.70		
00532 29/12/2022 D 00084 00084	Presupuesto de Egresos Devengado de Gastos de Funcionamiento Aportaciones del Sistema de Capitalización Individual		0.00	2,362.18		

Cuenta (3)	Concepto (4)	Saldo Inicial (5)	Debe (6)	Haber (7)	Saldo Final (8)	Fecha de Antigüedad (9)
	TOTAL:		4,970.88	4,970.88		
8251 A00103000 010803010103250102 1415	**Aportaciones para financiar los gastos generales de administración del ISSEMYM**	0.00	2,351.12	2,351.12	0.00	
REN. FECHA TIPO N.POL. REF	**CONCEPTO**		**DEBE**	**HABER**		
00533 29/12/2022 D 00084 00084	Presupuesto de Egresos Devengado de Gastos de Funcionamiento Aportaciones para financiar los gastos generales de administración del ISSEMYM		1,233.86	0.00		
00534 29/12/2022 D 00084 00084	Presupuesto de Egresos Devengado de Gastos de Funcionamiento Aportaciones para financiar los gastos generales de administración del ISSEMYM		1,117.26	0.00		
00535 29/12/2022 D 00084 00084	Presupuesto de Egresos Devengado de Gastos de Funcionamiento Aportaciones para financiar los gastos generales de administración del ISSEMYM		0.00	1,233.86		
00536 29/12/2022 D 00084 00084	Presupuesto de Egresos Devengado de Gastos de Funcionamiento Aportaciones para financiar los gastos generales de administración del ISSEMYM		0.00	1,117.26		
	TOTAL:		2,351.12	2,351.12		
8251 A00103000 010803010103250102 1416	**Aportaciones para riesgo de trabajo**	0.00	11,083.80	11,083.80	0.00	
REN. FECHA TIPO N.POL. REF	**CONCEPTO**		**DEBE**	**HABER**		
00537 29/12/2022 D 00084 00084	Presupuesto de Egresos Devengado de Gastos de Funcionamiento Aportaciones para riesgo de trabajo		5,816.74	0.00		
00538 29/12/2022 D 00084 00084	Presupuesto de Egresos Devengado de Gastos de Funcionamiento Aportaciones para riesgo de trabajo		5,267.06	0.00		
00539 29/12/2022 D 00084 00084	Presupuesto de Egresos Devengado de Gastos de Funcionamiento Aportaciones para riesgo de trabajo		0.00	5,816.74		
00540 29/12/2022 D 00084 00084	Presupuesto de Egresos Devengado de Gastos de Funcionamiento Aportaciones para riesgo de trabajo		0.00	5,267.06		
	TOTAL:		11,083.80	11,083.80		
8251 A00152000 020608050101150101 1131	**Sueldo base**	0.00	24,179.40	24,179.40	0.00	
REN. FECHA TIPO N.POL. REF	**CONCEPTO**		**DEBE**	**HABER**		
00102 29/12/2022 D 00001 00001	Presupuesto de Egresos Devengado de Gastos de Funcionamiento Sueldo base		12,089.70	0.00		
00105 29/12/2022 D 00001 00001	Presupuesto de Egresos Devengado de Gastos de Funcionamiento Sueldo base		0.00	12,089.70		
00102 29/12/2022 D 00004 00004	Presupuesto de Egresos Devengado de Gastos de Funcionamiento Sueldo base		12,089.70	0.00		
00105 29/12/2022 D 00004 00004	Presupuesto de Egresos Devengado de Gastos de Funcionamiento Sueldo base		0.00	12,089.70		
	TOTAL:		24,179.40	24,179.40		
8251 A00152000 020608050101150101 1321	**Prima vacacional**	0.00	11,241.89	11,241.89	0.00	
REN. FECHA TIPO N.POL. REF	**CONCEPTO**		**DEBE**	**HABER**		
00032 29/12/2022 D 00009 00009	Presupuesto de Egresos Devengado de Gastos de Funcionamiento Prima vacacional		11,241.89	0.00		
00035 29/12/2022 D 00009 00009	Presupuesto de Egresos Devengado de Gastos de Funcionamiento Prima vacacional		0.00	11,241.89		
	TOTAL:		11,241.89	11,241.89		
8251 A00152000 020608050101150101 1322	**Aguinaldo**	0.00	19,551.12	19,551.12	0.00	
REN. FECHA TIPO N.POL. REF	**CONCEPTO**		**DEBE**	**HABER**		
00032 29/12/2022 D 00008 00008	Presupuesto de Egresos Devengado de Gastos de Funcionamiento Aguinaldo		19,551.12	0.00		
00035 29/12/2022 D 00008 00008	Presupuesto de Egresos Devengado de Gastos de Funcionamiento Aguinaldo		0.00	19,551.12		
	TOTAL:		19,551.12	19,551.12		
8251 A00152000 020608050101150101 1344	**Compensación por retabulación**	0.00	10,740.02	10,740.02	0.00	
REN. FECHA TIPO N.POL. REF	**CONCEPTO**		**DEBE**	**HABER**		
00116 29/12/2022 D 00001 00001	Presupuesto de Egresos Devengado de Gastos de Funcionamiento Compensación por retabulación		5,370.01	0.00		
00119 29/12/2022 D 00001 00001	Presupuesto de Egresos Devengado de Gastos de Funcionamiento Compensación por retabulación		0.00	5,370.01		
00116 29/12/2022 D 00004 00004	Presupuesto de Egresos Devengado de Gastos de Funcionamiento Compensación por retabulación		5,370.01	0.00		
00119 29/12/2022 D 00004 00004	Presupuesto de Egresos Devengado de Gastos de Funcionamiento Compensación por retabulación		0.00	5,370.01		
	TOTAL:		10,740.02	10,740.02		
8251 A00152000 020608050101150101 1345	**Gratificación**	0.00	64,660.12	64,660.12	0.00	
REN. FECHA TIPO N.POL. REF	**CONCEPTO**		**DEBE**	**HABER**		
00112 29/12/2022 D 00001 00001	Presupuesto de Egresos Devengado de Gastos de Funcionamiento Gratificación		0.00	1,303.00		
00007 29/12/2022 D 00012 00012	Presupuesto de Egresos Devengado de Gastos de Funcionamiento Gratificación		0.00	4,334.53		
00109 29/12/2022 D 00001 00001	Presupuesto de Egresos Devengado de Gastos de Funcionamiento Gratificación		1,303.00	0.00		
00112 29/12/2022 D 00004 00004	Presupuesto de Egresos Devengado de Gastos de Funcionamiento Gratificación		0.00	1,303.00		
00004 29/12/2022 D 00012 00012	Presupuesto de Egresos Devengado de Gastos de Funcionamiento Gratificación		4,334.53	0.00		
00109 29/12/2022 D 00004 00004	Presupuesto de Egresos Devengado de Gastos de Funcionamiento Gratificación		1,303.00	0.00		
00004 29/12/2022 D 00006 00006	Presupuesto de Egresos Devengado de Gastos de Funcionamiento Gratificación		4,671.16	0.00		
00007 29/12/2022 D 00006 00006	Presupuesto de Egresos Devengado de Gastos de Funcionamiento Gratificación		0.00	4,671.16		
00004 29/12/2022 D 00003 00003	Presupuesto de Egresos Devengado de Gastos de Funcionamiento Gratificación		4,671.16	0.00		
00007 29/12/2022 D 00003 00003	Presupuesto de Egresos Devengado de Gastos de Funcionamiento Gratificación		0.00	4,671.16		

Tenancingo
Estado de México
2022-2024

Cuenta Pública 2022
Anexo al Estado de Situación Financiera
(Cifras en Pesos)

MUNICIPIO TENANCINGO 0058 **DEL 1 DE ENERO AL 31 DE DICIEMBRE DE 2022**

Cuenta (3)					Concepto (4)	Saldo Inicial (5)	Debe (6)	Haber (7)	Saldo Final (8)	Fecha de Antigüedad (9)
00018	22/12/2022	C	00032	00032	Presupuesto de Egresos Devengado de Gastos de Funcionamiento Gratificación		18,288.95	0.00		
00021	22/12/2022	C	00032	00032	Presupuesto de Egresos Devengado de Gastos de Funcionamiento Gratificación		0.00	18,288.95		
00018	22/12/2022	C	00034	00034	Presupuesto de Egresos Devengado de Gastos de Funcionamiento Gratificación		11,799.37	0.00		
00021	22/12/2022	C	00034	00034	Presupuesto de Egresos Devengado de Gastos de Funcionamiento Gratificación		0.00	11,799.37		
00018	15/12/2022	C	00010	00010	Presupuesto de Egresos Devengado de Gastos de Funcionamiento Gratificación		18,288.95	0.00		
00021	15/12/2022	C	00010	00010	Presupuesto de Egresos Devengado de Gastos de Funcionamiento Gratificación		0.00	18,288.95		
					TOTAL:		64,660.12	64,660.12		
8251	A00152000	02060805010115010	1412		Aportaciones de servicio de salud	0.00	-1,278.54	-1,278.54	0.00	
REN.	FECHA	TIPO	N.POL.	REF	CONCEPTO		DEBE	HABER		
00144	29/12/2022	D	00007	00007	Presupuesto de Egresos Devengado de Gastos de Funcionamiento Aportaciones de servicio de salud		2,678.54	0.00		
00147	29/12/2022	D	00007	00007	Presupuesto de Egresos Devengado de Gastos de Funcionamiento Aportaciones de servicio de salud		0.00	2,678.54		
00641	29/12/2022	D	00084	00084	Presupuesto de Egresos Devengado de Gastos de Funcionamiento Aportaciones de servicio de salud		-1,278.54	0.00		
00642	29/12/2022	D	00084	00084	Presupuesto de Egresos Devengado de Gastos de Funcionamiento Aportaciones de servicio de salud		-2,678.54	0.00		
00643	29/12/2022	D	00084	00084	Presupuesto de Egresos Devengado de Gastos de Funcionamiento Aportaciones de servicio de salud		0.00	-1,278.54		
00644	29/12/2022	D	00084	00084	Presupuesto de Egresos Devengado de Gastos de Funcionamiento Aportaciones de servicio de salud		0.00	-2,678.54		
					TOTAL:		-1,278.54	-1,278.54		
8251	A00152000	02060805010115010	1413		Aportaciones al fondo del sistema solidario de reparto	0.00	-948.68	-948.68	0.00	
REN.	FECHA	TIPO	N.POL.	REF	CONCEPTO		DEBE	HABER		
00151	29/12/2022	D	00007	00007	Presupuesto de Egresos Devengado de Gastos de Funcionamiento Aportaciones al fondo del sistema solidario de reparto		1,987.48	0.00		
00154	29/12/2022	D	00007	00007	Presupuesto de Egresos Devengado de Gastos de Funcionamiento Aportaciones al fondo del sistema solidario de reparto		0.00	1,987.48		
00645	29/12/2022	D	00084	00084	Presupuesto de Egresos Devengado de Gastos de Funcionamiento Aportaciones al fondo del sistema solidario de reparto		-948.68	0.00		
00646	29/12/2022	D	00084	00084	Presupuesto de Egresos Devengado de Gastos de Funcionamiento Aportaciones al fondo del sistema solidario de reparto		-1,987.48	0.00		
00647	29/12/2022	D	00084	00084	Presupuesto de Egresos Devengado de Gastos de Funcionamiento Aportaciones al fondo del sistema solidario de reparto		0.00	-948.68		
00648	29/12/2022	D	00084	00084	Presupuesto de Egresos Devengado de Gastos de Funcionamiento Aportaciones al fondo del sistema solidario de reparto		0.00	-1,987.48		
					TOTAL:		-948.68	-948.68		
8251	A00152000	02060805010115010	1414		Aportaciones del Sistema de Capitalización Individual	0.00	-236.54	-236.54	0.00	
REN.	FECHA	TIPO	N.POL.	REF	CONCEPTO		DEBE	HABER		
00158	29/12/2022	D	00007	00007	Presupuesto de Egresos Devengado de Gastos de Funcionamiento Aportaciones del Sistema de Capitalización Individual		495.54	0.00		
00161	29/12/2022	D	00007	00007	Presupuesto de Egresos Devengado de Gastos de Funcionamiento Aportaciones del Sistema de Capitalización Individual		0.00	495.54		
00649	29/12/2022	D	00084	00084	Presupuesto de Egresos Devengado de Gastos de Funcionamiento Aportaciones del Sistema de Capitalización Individual		-236.54	0.00		
00650	29/12/2022	D	00084	00084	Presupuesto de Egresos Devengado de Gastos de Funcionamiento Aportaciones del Sistema de Capitalización Individual		-495.54	0.00		
00651	29/12/2022	D	00084	00084	Presupuesto de Egresos Devengado de Gastos de Funcionamiento Aportaciones del Sistema de Capitalización Individual		0.00	-236.54		
00652	29/12/2022	D	00084	00084	Presupuesto de Egresos Devengado de Gastos de Funcionamiento Aportaciones del Sistema de Capitalización Individual		0.00	-495.54		
					TOTAL:		-236.54	-236.54		
8251	A00152000	02060805010115010	1415		Aportaciones para financiar los gastos generales de administración del ISSEMYM	0.00	-111.86	-111.86	0.00	
REN.	FECHA	TIPO	N.POL.	REF	CONCEPTO		DEBE	HABER		
00165	29/12/2022	D	00007	00007	Presupuesto de Egresos Devengado de Gastos de Funcionamiento Aportaciones para financiar los gastos generales de administración del ISSEMYM		234.36	0.00		
00168	29/12/2022	D	00007	00007	Presupuesto de Egresos Devengado de Gastos de Funcionamiento Aportaciones para financiar los gastos generales de administración del ISSEMYM		0.00	234.36		
00653	29/12/2022	D	00084	00084	Presupuesto de Egresos Devengado de Gastos de Funcionamiento Aportaciones para financiar los gastos generales de administración del ISSEMYM		-111.86	0.00		
00654	29/12/2022	D	00084	00084	Presupuesto de Egresos Devengado de Gastos de Funcionamiento Aportaciones para financiar los gastos generales de administración del ISSEMYM		-234.36	0.00		
00655	29/12/2022	D	00084	00084	Presupuesto de Egresos Devengado de Gastos de Funcionamiento Aportaciones para financiar los gastos generales de administración del ISSEMYM		0.00	-111.86		
00656	29/12/2022	D	00084	00084	Presupuesto de Egresos Devengado de Gastos de Funcionamiento Aportaciones para financiar los gastos generales de administración del ISSEMYM		0.00	-234.36		
					TOTAL:		-111.86	-111.86		
8251	A00152000	02060805010115010	1416		Aportaciones para riesgo de trabajo	0.00	-527.40	-527.40	0.00	

Cuenta Pública 2022
Anexo al Estado de Situación Financiera
(Cifras en Pesos)

MUNICIPIO TENANCINGO 0058 — **DEL 1 DE ENERO AL 31 DE DICIEMBRE DE 2022**

Cuenta (3)	Concepto (4)	Saldo Inicial (5)	Debe (6)	Haber (7)	Saldo Final (8)	Fecha de Antigüedad (9)
REN. FECHA TIPO N.POL. REF	CONCEPTO		DEBE	HABER		
00172 29/12/2022 D 00007 00007	Presupuesto de Egresos Devengado de Gastos de Funcionamiento Aportaciones para riesgo de trabajo		1,104.90	0.00		
00175 29/12/2022 D 00007 00007	Presupuesto de Egresos Devengado de Gastos de Funcionamiento Aportaciones para riesgo de trabajo		0.00	1,104.90		
00659 29/12/2022 D 00084 00084	Presupuesto de Egresos Devengado de Gastos de Funcionamiento Aportaciones para riesgo de trabajo		0.00	-527.40		
00660 29/12/2022 D 00084 00084	Presupuesto de Egresos Devengado de Gastos de Funcionamiento Aportaciones para riesgo de trabajo		0.00	-1,104.90		
00657 29/12/2022 D 00084 00084	Presupuesto de Egresos Devengado de Gastos de Funcionamiento Aportaciones para riesgo de trabajo		-527.40	0.00		
00658 29/12/2022 D 00084 00084	Presupuesto de Egresos Devengado de Gastos de Funcionamiento Aportaciones para riesgo de trabajo		-1,104.90	0.00		
	TOTAL:		-527.40	-527.40		
8251 A00152000 020608050101250102 1412	Aportaciones de servicio de salud	0.00	3,957.08	3,957.08	0.00	
REN. FECHA TIPO N.POL. REF	CONCEPTO		DEBE	HABER		
00661 29/12/2022 D 00084 00084	Presupuesto de Egresos Devengado de Gastos de Funcionamiento Aportaciones de servicio de salud		1,278.54	0.00		
00662 29/12/2022 D 00084 00084	Presupuesto de Egresos Devengado de Gastos de Funcionamiento Aportaciones de servicio de salud		2,678.54	0.00		
00663 29/12/2022 D 00084 00084	Presupuesto de Egresos Devengado de Gastos de Funcionamiento Aportaciones de servicio de salud		0.00	1,278.54		
00664 29/12/2022 D 00084 00084	Presupuesto de Egresos Devengado de Gastos de Funcionamiento Aportaciones de servicio de salud		0.00	2,678.54		
	TOTAL:		3,957.08	3,957.08		
8251 A00152000 020608050101250102 1413	Aportaciones al fondo del sistema solidario de reparto	0.00	2,936.16	2,936.16	0.00	
REN. FECHA TIPO N.POL. REF	CONCEPTO		DEBE	HABER		
00665 29/12/2022 D 00084 00084	Presupuesto de Egresos Devengado de Gastos de Funcionamiento Aportaciones al fondo del sistema solidario de reparto		948.68	0.00		
00666 29/12/2022 D 00084 00084	Presupuesto de Egresos Devengado de Gastos de Funcionamiento Aportaciones al fondo del sistema solidario de reparto		1,987.48	0.00		
00667 29/12/2022 D 00084 00084	Presupuesto de Egresos Devengado de Gastos de Funcionamiento Aportaciones al fondo del sistema solidario de reparto		0.00	948.68		
00668 29/12/2022 D 00084 00084	Presupuesto de Egresos Devengado de Gastos de Funcionamiento Aportaciones al fondo del sistema solidario de reparto		0.00	1,987.48		
	TOTAL:		2,936.16	2,936.16		
8251 A00152000 020608050101250102 1414	Aportaciones del Sistema de Capitalización Individual	0.00	732.08	732.08	0.00	
REN. FECHA TIPO N.POL. REF	CONCEPTO		DEBE	HABER		
00669 29/12/2022 D 00084 00084	Presupuesto de Egresos Devengado de Gastos de Funcionamiento Aportaciones del Sistema de Capitalización Individual		236.54	0.00		
00670 29/12/2022 D 00084 00084	Presupuesto de Egresos Devengado de Gastos de Funcionamiento Aportaciones del Sistema de Capitalización Individual		495.54	0.00		
00671 29/12/2022 D 00084 00084	Presupuesto de Egresos Devengado de Gastos de Funcionamiento Aportaciones del Sistema de Capitalización Individual		0.00	236.54		
00672 29/12/2022 D 00084 00084	Presupuesto de Egresos Devengado de Gastos de Funcionamiento Aportaciones del Sistema de Capitalización Individual		0.00	495.54		
	TOTAL:		732.08	732.08		
8251 A00152000 020608050101250102 1415	Aportaciones para financiar los gastos generales de administración del ISSEMYM	0.00	346.22	346.22	0.00	
REN. FECHA TIPO N.POL. REF	CONCEPTO		DEBE	HABER		
00673 29/12/2022 D 00084 00084	Presupuesto de Egresos Devengado de Gastos de Funcionamiento Aportaciones para financiar los gastos generales de administración del ISSEMYM		111.86	0.00		
00674 29/12/2022 D 00084 00084	Presupuesto de Egresos Devengado de Gastos de Funcionamiento Aportaciones para financiar los gastos generales de administración del ISSEMYM		234.36	0.00		
00675 29/12/2022 D 00084 00084	Presupuesto de Egresos Devengado de Gastos de Funcionamiento Aportaciones para financiar los gastos generales de administración del ISSEMYM		0.00	111.86		
00676 29/12/2022 D 00084 00084	Presupuesto de Egresos Devengado de Gastos de Funcionamiento Aportaciones para financiar los gastos generales de administración del ISSEMYM		0.00	234.36		
	TOTAL:		346.22	346.22		
8251 A00152000 020608050101250102 1416	Aportaciones para riesgo de trabajo	0.00	1,632.30	1,632.30	0.00	
REN. FECHA TIPO N.POL. REF	CONCEPTO		DEBE	HABER		
00677 29/12/2022 D 00084 00084	Presupuesto de Egresos Devengado de Gastos de Funcionamiento Aportaciones para riesgo de trabajo		527.40	0.00		
00678 29/12/2022 D 00084 00084	Presupuesto de Egresos Devengado de Gastos de Funcionamiento Aportaciones para riesgo de trabajo		1,104.90	0.00		
00679 29/12/2022 D 00084 00084	Presupuesto de Egresos Devengado de Gastos de Funcionamiento Aportaciones para riesgo de trabajo		0.00	527.40		
00680 29/12/2022 D 00084 00084	Presupuesto de Egresos Devengado de Gastos de Funcionamiento Aportaciones para riesgo de trabajo		0.00	1,104.90		
	TOTAL:		1,632.30	1,632.30		
8251 A00A00000 010301010101110101 3611	Gastos de publicidad y propaganda	20,125.25	20,052.94	7,895.60	32,278.59	
REN. FECHA TIPO N.POL. REF	CONCEPTO		DEBE	HABER		
00005 30/12/2022 E 00079 00079	Presupuesto de Egresos Devengado de Gastos de Funcionamiento Gastos de publicidad y propaganda		0.00	487.20		
00003 30/12/2022 E 00080 00080	Presupuesto de Egresos Devengado de Gastos de Funcionamiento Gastos de publicidad y propaganda		0.00	7,412.40		

Cuenta (3)	Concepto (4)	Saldo Inicial (5)	Debe (6)	Haber (7)	Saldo Final (8)	Fecha de Antigüedad (9)
00004 29/12/2022 D 00076 00076	Presupuesto de Egresos Devengado de Gastos de Funcionamiento Gastos de publicidad y propaganda		20,052.94	0.00		
	TOTAL:		20,052.94	7,899.60		
8251 A00A00000 0103010101110101 3822	Espectáculos cívicos y culturales	10,327.50	551,235.80	556,800.00	4,763.30	
REN. FECHA TIPO N.POL. REF	CONCEPTO		DEBE	HABER		
00004 30/12/2022 E 00074 00074	Presupuesto de Egresos Devengado de Gastos de Funcionamiento Espectáculos cívicos y culturales		290,000.00	0.00		
00007 30/12/2022 E 00074 00074	Presupuesto de Egresos Devengado de Gastos de Funcionamiento Espectáculos cívicos y culturales		0.00	290,000.00		
00004 29/12/2022 D 00022 00022	Presupuesto de Egresos Devengado de Gastos de Funcionamiento Espectáculos cívicos y culturales		375.00	0.00		
00004 29/12/2022 D 00065 00065	Presupuesto de Egresos Devengado de Gastos de Funcionamiento Espectáculos cívicos y culturales		23,200.00	0.00		
00014 29/12/2022 D 00075 00075	Presupuesto de Egresos Devengado de Gastos de Funcionamiento Espectáculos cívicos y culturales		5,660.80	0.00		
00004 19/12/2022 E 00039 00039	Presupuesto de Egresos Devengado de Gastos de Funcionamiento Espectáculos cívicos y culturales		232,000.00	0.00		
00007 19/12/2022 E 00039 00039	Presupuesto de Egresos Devengado de Gastos de Funcionamiento Espectáculos cívicos y culturales		0.00	232,000.00		
00003 07/12/2022 E 00020 00020	Presupuesto de Egresos Devengado de Gastos de Funcionamiento Espectáculos cívicos y culturales		0.00	34,800.00		
	TOTAL:		551,235.80	556,800.00		
8251 A00A00000 0103010101110101 3841	Exposiciones y ferias	591.60	0.00	591.60	0.00	
REN. FECHA TIPO N.POL. REF	CONCEPTO		DEBE	HABER		
00003 30/12/2022 E 00140 00140	Presupuesto de Egresos Devengado de Gastos de Funcionamiento Exposiciones y ferias		0.00	591.60		
	TOTAL:		0.00	591.60		
8251 A00A00000 0103010101150101 1111	Dietas	0.00	78,944.16	78,944.16	0.00	
REN. FECHA TIPO N.POL. REF	CONCEPTO		DEBE	HABER		
00123 29/12/2022 D 00001 00001	Presupuesto de Egresos Devengado de Gastos de Funcionamiento Dietas		39,472.08	0.00		
00126 29/12/2022 D 00001 00001	Presupuesto de Egresos Devengado de Gastos de Funcionamiento Dietas		0.00	39,472.08		
00123 29/12/2022 D 00004 00004	Presupuesto de Egresos Devengado de Gastos de Funcionamiento Dietas		39,472.08	0.00		
00126 29/12/2022 D 00004 00004	Presupuesto de Egresos Devengado de Gastos de Funcionamiento Dietas		0.00	39,472.08		
	TOTAL:		78,944.16	78,944.16		
8251 A00A00000 0103010101150101 1131	Sueldo base	3,000.00	282,174.50	285,174.50	0.00	
REN. FECHA TIPO N.POL. REF	CONCEPTO		DEBE	HABER		
00130 29/12/2022 D 00001 00001	Presupuesto de Egresos Devengado de Gastos de Funcionamiento Sueldo base		110,724.53	0.00		
00133 29/12/2022 D 00001 00001	Presupuesto de Egresos Devengado de Gastos de Funcionamiento Sueldo base		0.00	110,724.53		
00130 29/12/2022 D 00004 00004	Presupuesto de Egresos Devengado de Gastos de Funcionamiento Sueldo base		110,724.53	0.00		
00133 29/12/2022 D 00004 00004	Presupuesto de Egresos Devengado de Gastos de Funcionamiento Sueldo base		0.00	110,724.53		
00011 29/12/2022 D 00170 00170	Presupuesto de Egresos Devengado de Gastos de Funcionamiento Sueldo base		-3,000.00	0.00		
00004 22/12/2022 C 00031 00031	Presupuesto de Egresos Devengado de Gastos de Funcionamiento Sueldo base		31,862.72	0.00		
00007 22/12/2022 C 00031 00031	Presupuesto de Egresos Devengado de Gastos de Funcionamiento Sueldo base		0.00	31,862.72		
00004 15/12/2022 C 00009 00009	Presupuesto de Egresos Devengado de Gastos de Funcionamiento Sueldo base		31,862.72	0.00		
00007 15/12/2022 C 00009 00009	Presupuesto de Egresos Devengado de Gastos de Funcionamiento Sueldo base		0.00	31,862.72		
	TOTAL:		282,174.50	285,174.50		
8251 A00A00000 0103010101150101 1311	Prima por años de servicio	0.00	4,180.00	4,180.00	0.00	
REN. FECHA TIPO N.POL. REF	CONCEPTO		DEBE	HABER		
00151 29/12/2022 D 00001 00001	Presupuesto de Egresos Devengado de Gastos de Funcionamiento Prima por años de servicio		1,650.00	0.00		
00154 29/12/2022 D 00001 00001	Presupuesto de Egresos Devengado de Gastos de Funcionamiento Prima por años de servicio		0.00	1,650.00		
00151 29/12/2022 D 00004 00004	Presupuesto de Egresos Devengado de Gastos de Funcionamiento Prima por años de servicio		1,650.00	0.00		
00154 29/12/2022 D 00004 00004	Presupuesto de Egresos Devengado de Gastos de Funcionamiento Prima por años de servicio		0.00	1,650.00		
00025 22/12/2022 C 00031 00031	Presupuesto de Egresos Devengado de Gastos de Funcionamiento Prima por años de servicio		440.00	0.00		
00028 22/12/2022 C 00031 00031	Presupuesto de Egresos Devengado de Gastos de Funcionamiento Prima por años de servicio		0.00	440.00		
00025 15/12/2022 C 00009 00009	Presupuesto de Egresos Devengado de Gastos de Funcionamiento Prima por años de servicio		440.00	0.00		
00028 15/12/2022 C 00009 00009	Presupuesto de Egresos Devengado de Gastos de Funcionamiento Prima por años de servicio		0.00	440.00		
	TOTAL:		4,180.00	4,180.00		
8251 A00A00000 0103010101150101 1321	Prima vacacional	0.00	251,343.92	251,343.92	0.00	
REN. FECHA TIPO N.POL. REF	CONCEPTO		DEBE	HABER		
00039 29/12/2022 D 00009 00009	Presupuesto de Egresos Devengado de Gastos de Funcionamiento Prima vacacional		222,468.05	0.00		
00042 29/12/2022 D 00009 00009	Presupuesto de Egresos Devengado de Gastos de Funcionamiento Prima vacacional		0.00	222,468.05		
00004 16/12/2022 C 00021 00021	Presupuesto de Egresos Devengado de Gastos de Funcionamiento Prima vacacional		28,875.87	0.00		
00007 16/12/2022 C 00021 00021	Presupuesto de Egresos Devengado de Gastos de Funcionamiento Prima vacacional		0.00	28,875.87		

Cuenta Pública 2022
Anexo al Estado de Situación Financiera
(Cifras en Pesos)

MUNICIPIO TENANCINGO 0058 — **DEL 1 DE ENERO AL 31 DE DICIEMBRE DE 2022**

Cuenta (3)					Concepto (4)	Saldo Inicial (5)	Debe (6)	Haber (7)	Saldo Final (8)	Fecha de Antigüedad (9)
					TOTAL:		251,343.92	251,343.92		
8251 A00A00000 0103010101011501O1 1322					Aguinaldo	0.00	505,716.04	505,716.04	0.00	
REN.	FECHA	TIPO	N.POL.	REF	CONCEPTO		DEBE	HABER		
00039	29/12/2022	D	00008	00008	Presupuesto de Egresos Devengado de Gastos de Funcionamiento Aguinaldo		441,222.19	0.00		
00042	29/12/2022	D	00008	00008	Presupuesto de Egresos Devengado de Gastos de Funcionamiento Aguinaldo		0.00	441,222.19		
00004	16/12/2022	C	00019	00019	Presupuesto de Egresos Devengado de Gastos de Funcionamiento Aguinaldo		64,493.85	0.00		
00007	16/12/2022	C	00019	00019	Presupuesto de Egresos Devengado de Gastos de Funcionamiento Aguinaldo		0.00	64,493.85		
					TOTAL:		505,716.04	505,716.04		
8251 A00A00000 0103010101011501O1 1344					Compensación por retabulación	2,334.00	301,536.67	303,870.67	0.00	
REN.	FECHA	TIPO	N.POL.	REF	CONCEPTO		DEBE	HABER		
00158	29/12/2022	D	00001	00001	Presupuesto de Egresos Devengado de Gastos de Funcionamiento Compensación por retabulación		105,121.57	0.00		
00161	29/12/2022	D	00001	00001	Presupuesto de Egresos Devengado de Gastos de Funcionamiento Compensación por retabulación		0.00	105,121.57		
00158	29/12/2022	D	00004	00004	Presupuesto de Egresos Devengado de Gastos de Funcionamiento Compensación por retabulación		101,306.72	0.00		
00161	29/12/2022	D	00004	00004	Presupuesto de Egresos Devengado de Gastos de Funcionamiento Compensación por retabulación		0.00	101,306.72		
00016	29/12/2022	D	00170	00170	Presupuesto de Egresos Devengado de Gastos de Funcionamiento Compensación por retabulación		-2,334.00	0.00		
00032	22/12/2022	C	00031	00031	Presupuesto de Egresos Devengado de Gastos de Funcionamiento Compensación por retabulación		48,721.19	0.00		
00035	22/12/2022	C	00031	00031	Presupuesto de Egresos Devengado de Gastos de Funcionamiento Compensación por retabulación		0.00	48,721.19		
00032	15/12/2022	C	00009	00009	Presupuesto de Egresos Devengado de Gastos de Funcionamiento Compensación por retabulación		48,721.19	0.00		
00035	15/12/2022	C	00009	00009	Presupuesto de Egresos Devengado de Gastos de Funcionamiento Compensación por retabulación		0.00	48,721.19		
					TOTAL:		301,536.67	303,870.67		
8251 A00A00000 0103010101011501O1 1345					Gratificación	0.00	337,373.02	337,373.02	0.00	
REN.	FECHA	TIPO	N.POL.	REF	CONCEPTO		DEBE	HABER		
00137	29/12/2022	D	00001	00001	Presupuesto de Egresos Devengado de Gastos de Funcionamiento Gratificación		4,391.24	0.00		
00140	29/12/2022	D	00001	00001	Presupuesto de Egresos Devengado de Gastos de Funcionamiento Gratificación		0.00	4,391.24		
00011	29/12/2022	D	00012	00012	Presupuesto de Egresos Devengado de Gastos de Funcionamiento Gratificación		32,620.13	0.00		
00014	29/12/2022	D	00012	00012	Presupuesto de Egresos Devengado de Gastos de Funcionamiento Gratificación		0.00	32,620.13		
00011	29/12/2022	D	00006	00006	Presupuesto de Egresos Devengado de Gastos de Funcionamiento Gratificación		74,508.55	0.00		
00014	29/12/2022	D	00006	00006	Presupuesto de Egresos Devengado de Gastos de Funcionamiento Gratificación		0.00	74,508.55		
00011	29/12/2022	D	00003	00003	Presupuesto de Egresos Devengado de Gastos de Funcionamiento Gratificación		74,508.55	0.00		
00014	29/12/2022	D	00003	00003	Presupuesto de Egresos Devengado de Gastos de Funcionamiento Gratificación		0.00	74,508.55		
00137	29/12/2022	D	00004	00004	Presupuesto de Egresos Devengado de Gastos de Funcionamiento Gratificación		4,391.24	0.00		
00140	29/12/2022	D	00004	00004	Presupuesto de Egresos Devengado de Gastos de Funcionamiento Gratificación		0.00	4,391.24		
00011	22/12/2022	C	00031	00031	Presupuesto de Egresos Devengado de Gastos de Funcionamiento Gratificación		1,055.48	0.00		
00014	22/12/2022	C	00031	00031	Presupuesto de Egresos Devengado de Gastos de Funcionamiento Gratificación		0.00	1,055.48		
00025	22/12/2022	C	00032	00032	Presupuesto de Egresos Devengado de Gastos de Funcionamiento Gratificación		65,683.32	0.00		
00028	22/12/2022	C	00032	00032	Presupuesto de Egresos Devengado de Gastos de Funcionamiento Gratificación		0.00	65,683.32		
00025	22/12/2022	C	00034	00034	Presupuesto de Egresos Devengado de Gastos de Funcionamiento Gratificación		13,475.71	0.00		
00028	22/12/2022	C	00034	00034	Presupuesto de Egresos Devengado de Gastos de Funcionamiento Gratificación		0.00	13,475.71		
00025	15/12/2022	C	00010	00010	Presupuesto de Egresos Devengado de Gastos de Funcionamiento Gratificación		65,683.32	0.00		
00028	15/12/2022	C	00010	00010	Presupuesto de Egresos Devengado de Gastos de Funcionamiento Gratificación		0.00	65,683.32		
00011	15/12/2022	C	00009	00009	Presupuesto de Egresos Devengado de Gastos de Funcionamiento Gratificación		1,055.48	0.00		
00014	15/12/2022	C	00009	00009	Presupuesto de Egresos Devengado de Gastos de Funcionamiento Gratificación		0.00	1,055.48		
					TOTAL:		337,373.02	337,373.02		
8251 A00A00000 0103010101011501O1 1412					Aportaciones de servicio de salud	0.00	-35,423.75	-35,423.75	0.00	
REN.	FECHA	TIPO	N.POL.	REF	CONCEPTO		DEBE	HABER		
00179	29/12/2022	D	00007	00007	Presupuesto de Egresos Devengado de Gastos de Funcionamiento Aportaciones de servicio de salud		39,031.81	0.00		
00182	29/12/2022	D	00007	00007	Presupuesto de Egresos Devengado de Gastos de Funcionamiento Aportaciones de servicio de salud		0.00	39,031.81		
00781	29/12/2022	D	00084	00084	Presupuesto de Egresos Devengado de Gastos de Funcionamiento Aportaciones de servicio de salud		-36,798.20	0.00		
00782	29/12/2022	D	00084	00084	Presupuesto de Egresos Devengado de Gastos de Funcionamiento Aportaciones de servicio de salud		-38,491.22	0.00		
00783	29/12/2022	D	00084	00084	Presupuesto de Egresos Devengado de Gastos de Funcionamiento Aportaciones de servicio de salud		0.00	-36,798.20		
00784	29/12/2022	D	00084	00084	Presupuesto de Egresos Devengado de Gastos de Funcionamiento Aportaciones de servicio de salud		0.00	-38,491.22		
00021	29/12/2022	D	00170	00170	Presupuesto de Egresos Devengado de Gastos de Funcionamiento Aportaciones de servicio de salud		833.86	0.00		
00024	29/12/2022	D	00170	00170	Presupuesto de Egresos Devengado de Gastos de Funcionamiento Aportaciones de servicio de salud		0.00	833.86		

Tenancingo
Estado de México
2022-2024

Cuenta Pública 2022
Anexo al Estado de Situación Financiera
(Cifras en Pesos)

MUNICIPIO TENANCINGO 0058 — **DEL 1 DE ENERO AL 31 DE DICIEMBRE DE 2022**

Cuenta (3)	Concepto (4)	Saldo Inicial (5)	Debe (6)	Haber (7)	Saldo Final (8)	Fecha de Antigüedad (9)
	TOTAL:		-35,423.75	-35,423.75		
8251 A00A00000 0103010101011501O1 1413	Aportaciones al fondo del sistema solidario de reparto	0.00	-26,123.43	-26,123.43	0.00	
REN. FECHA TIPO N.POL. REF	CONCEPTO		DEBE	HABER		
00186 29/12/2022 D 00007 00007	Presupuesto de Egresos Devengado de Gastos de Funcionamiento Aportaciones al fondo del sistema solidario de reparto		29,741.33	0.00		
00189 29/12/2022 D 00007 00007	Presupuesto de Egresos Devengado de Gastos de Funcionamiento Aportaciones al fondo del sistema solidario de reparto		0.00	29,741.33		
00785 29/12/2022 D 00084 00084	Presupuesto de Egresos Devengado de Gastos de Funcionamiento Aportaciones al fondo del sistema solidario de reparto		-27,304.28	0.00		
00786 29/12/2022 D 00084 00084	Presupuesto de Egresos Devengado de Gastos de Funcionamiento Aportaciones al fondo del sistema solidario de reparto		-28,560.48	0.00		
00787 29/12/2022 D 00084 00084	Presupuesto de Egresos Devengado de Gastos de Funcionamiento Aportaciones al fondo del sistema solidario de reparto		0.00	-27,304.28		
00788 29/12/2022 D 00084 00084	Presupuesto de Egresos Devengado de Gastos de Funcionamiento Aportaciones al fondo del sistema solidario de reparto		0.00	-28,560.48		
	TOTAL:		-26,123.43	-26,123.43		
8251 A00A00000 0103010101011501O1 1414	Aportaciones del Sistema de Capitalización Individual	0.00	-6,586.34	-6,586.34	0.00	
REN. FECHA TIPO N.POL. REF	CONCEPTO		DEBE	HABER		
00193 29/12/2022 D 00007 00007	Presupuesto de Egresos Devengado de Gastos de Funcionamiento Aportaciones del Sistema de Capitalización Individual		6,726.16	0.00		
00196 29/12/2022 D 00007 00007	Presupuesto de Egresos Devengado de Gastos de Funcionamiento Aportaciones del Sistema de Capitalización Individual		0.00	6,726.16		
00789 29/12/2022 D 00084 00084	Presupuesto de Egresos Devengado de Gastos de Funcionamiento Aportaciones del Sistema de Capitalización Individual		-6,447.59	0.00		
00790 29/12/2022 D 00084 00084	Presupuesto de Egresos Devengado de Gastos de Funcionamiento Aportaciones del Sistema de Capitalización Individual		-6,864.91	0.00		
00791 29/12/2022 D 00084 00084	Presupuesto de Egresos Devengado de Gastos de Funcionamiento Aportaciones del Sistema de Capitalización Individual		0.00	-6,447.59		
00792 29/12/2022 D 00084 00084	Presupuesto de Egresos Devengado de Gastos de Funcionamiento Aportaciones del Sistema de Capitalización Individual		0.00	-6,864.91		
	TOTAL:		-6,586.34	-6,586.34		
8251 A00A00000 0103010101011501O1 1415	Aportaciones para financiar los gastos generales de administración del ISSEMYM	0.00	-3,285.44	-3,285.44	0.00	
REN. FECHA TIPO N.POL. REF	CONCEPTO		DEBE	HABER		
00200 29/12/2022 D 00007 00007	Presupuesto de Egresos Devengado de Gastos de Funcionamiento Aportaciones para financiar los gastos generales de administración del ISSEMYM		3,302.34	0.00		
00203 29/12/2022 D 00007 00007	Presupuesto de Egresos Devengado de Gastos de Funcionamiento Aportaciones para financiar los gastos generales de administración del ISSEMYM		0.00	3,302.34		
00793 29/12/2022 D 00084 00084	Presupuesto de Egresos Devengado de Gastos de Funcionamiento Aportaciones para financiar los gastos generales de administración del ISSEMYM		-3,219.81	0.00		
00794 29/12/2022 D 00084 00084	Presupuesto de Egresos Devengado de Gastos de Funcionamiento Aportaciones para financiar los gastos generales de administración del ISSEMYM		-3,367.97	0.00		
00795 29/12/2022 D 00084 00084	Presupuesto de Egresos Devengado de Gastos de Funcionamiento Aportaciones para financiar los gastos generales de administración del ISSEMYM		0.00	-3,219.81		
00796 29/12/2022 D 00084 00084	Presupuesto de Egresos Devengado de Gastos de Funcionamiento Aportaciones para financiar los gastos generales de administración del ISSEMYM		0.00	-3,367.97		
	TOTAL:		-3,285.44	-3,285.44		
8251 A00A00000 0103010101011501O1 1416	Aportaciones para riesgo de trabajo	0.00	-15,488.66	-15,488.66	0.00	
REN. FECHA TIPO N.POL. REF	CONCEPTO		DEBE	HABER		
00207 29/12/2022 D 00007 00007	Presupuesto de Egresos Devengado de Gastos de Funcionamiento Aportaciones para riesgo de trabajo		15,568.28	0.00		
00210 29/12/2022 D 00007 00007	Presupuesto de Egresos Devengado de Gastos de Funcionamiento Aportaciones para riesgo de trabajo		0.00	15,568.28		
00799 29/12/2022 D 00084 00084	Presupuesto de Egresos Devengado de Gastos de Funcionamiento Aportaciones para riesgo de trabajo		0.00	-15,179.28		
00800 29/12/2022 D 00084 00084	Presupuesto de Egresos Devengado de Gastos de Funcionamiento Aportaciones para riesgo de trabajo		0.00	-15,877.66		
00797 29/12/2022 D 00084 00084	Presupuesto de Egresos Devengado de Gastos de Funcionamiento Aportaciones para riesgo de trabajo		-15,179.28	0.00		
00798 29/12/2022 D 00084 00084	Presupuesto de Egresos Devengado de Gastos de Funcionamiento Aportaciones para riesgo de trabajo		-15,877.66	0.00		
	TOTAL:		-15,488.66	-15,488.66		
8251 A00A00000 0103010101011501O1 1546	Otros gastos derivados de convenio	0.00	180,405.24	10,000.00	170,405.24	
REN. FECHA TIPO N.POL. REF	CONCEPTO		DEBE	HABER		
00004 29/12/2022 D 00174 00174	Presupuesto de Egresos Devengado de Gastos de Funcionamiento Otros gastos derivados de convenio		170,405.24	0.00		
00007 01/12/2022 C 00005 00005	Presupuesto de Egresos Devengado de Gastos de Funcionamiento Otros gastos derivados de convenio		0.00	10,000.00		
00004 01/12/2022 C 00005 00005	Presupuesto de Egresos Devengado de Gastos de Funcionamiento Otros gastos derivados de convenio		10,000.00	0.00		
	TOTAL:		180,405.24	10,000.00		
8251 A00A00000 0103010101011501O1 1595	Despensa	0.00	2,400.00	2,400.00	0.00	

Tenancingo
Estado de México
2022 • 2024

Cuenta Pública 2022
Anexo al Estado de Situación Financiera
(Cifras en Pesos)

MUNICIPIO TENANCINGO 0058

DEL 1 DE ENERO AL 31 DE DICIEMBRE DE 2022

Cuenta (3)	Concepto (4)	Saldo Inicial (5)	Debe (6)	Haber (7)	Saldo Final (8)	Fecha de Antigüedad (9)
REN. FECHA TIPO N.POL. REF	CONCEPTO		DEBE	HABER		
00144 29/12/2022 D 00001 00001	Presupuesto de Egresos Devengado de Gastos de Funcionamiento Despensa		900.00	0.00		
00147 29/12/2022 D 00001 00001	Presupuesto de Egresos Devengado de Gastos de Funcionamiento Despensa		0.00	900.00		
00144 29/12/2022 D 00004 00004	Presupuesto de Egresos Devengado de Gastos de Funcionamiento Despensa		900.00	0.00		
00147 29/12/2022 D 00004 00004	Presupuesto de Egresos Devengado de Gastos de Funcionamiento Despensa		0.00	900.00		
00018 22/12/2022 C 00031 00031	Presupuesto de Egresos Devengado de Gastos de Funcionamiento Despensa		300.00	0.00		
00021 22/12/2022 C 00031 00031	Presupuesto de Egresos Devengado de Gastos de Funcionamiento Despensa		0.00	300.00		
00021 15/12/2022 C 00009 00009	Presupuesto de Egresos Devengado de Gastos de Funcionamiento Despensa		0.00	300.00		
00018 15/12/2022 C 00009 00009	Presupuesto de Egresos Devengado de Gastos de Funcionamiento Despensa		300.00	0.00		
	TOTAL:		2,400.00	2,400.00		
8251 A00A00000 0103010101011501O1 1712	**Estímulos por puntualidad y asistencia**	**1,622.51**	**15,867.67**	**17,490.18**	**0.00**	
REN. FECHA TIPO N.POL. REF	CONCEPTO		DEBE	HABER		
00165 29/12/2022 D 00001 00001	Presupuesto de Egresos Devengado de Gastos de Funcionamiento Estímulos por puntualidad y asistencia		6,245.09	0.00		
00168 29/12/2022 D 00001 00001	Presupuesto de Egresos Devengado de Gastos de Funcionamiento Estímulos por puntualidad y asistencia		0.00	6,245.09		
00165 29/12/2022 D 00004 00004	Presupuesto de Egresos Devengado de Gastos de Funcionamiento Estímulos por puntualidad y asistencia		6,245.09	0.00		
00168 29/12/2022 D 00004 00004	Presupuesto de Egresos Devengado de Gastos de Funcionamiento Estímulos por puntualidad y asistencia		0.00	6,245.09		
00005 29/12/2022 D 00168 00168	Presupuesto de Egresos Devengado de Gastos de Funcionamiento Estímulos por puntualidad y asistencia		-1,622.51	0.00		
00039 22/12/2022 C 00031 00031	Presupuesto de Egresos Devengado de Gastos de Funcionamiento Estímulos por puntualidad y asistencia		2,500.00	0.00		
00042 22/12/2022 C 00031 00031	Presupuesto de Egresos Devengado de Gastos de Funcionamiento Estímulos por puntualidad y asistencia		0.00	2,500.00		
00039 15/12/2022 C 00009 00009	Presupuesto de Egresos Devengado de Gastos de Funcionamiento Estímulos por puntualidad y asistencia		2,500.00	0.00		
00042 15/12/2022 C 00009 00009	Presupuesto de Egresos Devengado de Gastos de Funcionamiento Estímulos por puntualidad y asistencia		0.00	2,500.00		
	TOTAL:		15,867.67	17,490.18		
8251 A00A00000 0103010101011501O1 2211	**Productos alimenticios para personas**	**0.00**	**11,873.81**	**8,973.81**	**2,900.00**	
REN. FECHA TIPO N.POL. REF	CONCEPTO		DEBE	HABER		
00032 29/12/2022 D 00052 00052	Presupuesto de Egresos Devengado de Gastos de Funcionamiento Productos alimenticios para personas		3,000.00	0.00		
00035 29/12/2022 D 00052 00052	Presupuesto de Egresos Devengado de Gastos de Funcionamiento Productos alimenticios para personas		0.00	3,000.00		
00025 29/12/2022 D 00054 00054	Presupuesto de Egresos Devengado de Gastos de Funcionamiento Productos alimenticios para personas		232.21	0.00		
00028 29/12/2022 D 00054 00054	Presupuesto de Egresos Devengado de Gastos de Funcionamiento Productos alimenticios para personas		0.00	232.21		
00019 29/12/2022 D 00075 00075	Presupuesto de Egresos Devengado de Gastos de Funcionamiento Productos alimenticios para personas		2,900.00	0.00		
00004 01/12/2022 C 00004 00004	Presupuesto de Egresos Devengado de Gastos de Funcionamiento Productos alimenticios para personas		5,741.60	0.00		
00007 01/12/2022 C 00004 00004	Presupuesto de Egresos Devengado de Gastos de Funcionamiento Productos alimenticios para personas		0.00	5,741.60		
	TOTAL:		11,873.81	8,973.81		
8251 A00A00000 0103010101011501O1 2611	**Combustibles, lubricantes y aditivos**	**27,921.54**	**17,892.17**	**27,921.54**	**17,892.17**	
REN. FECHA TIPO N.POL. REF	CONCEPTO		DEBE	HABER		
00003 30/12/2022 E 00141 00141	Presupuesto de Egresos Devengado de Gastos de Funcionamiento Combustibles, lubricantes y aditivos		0.00	13,126.54		
00014 29/12/2022 D 00077 00077	Presupuesto de Egresos Devengado de Gastos de Funcionamiento Combustibles, lubricantes y aditivos		17,892.17	0.00		
00003 05/12/2022 E 00098 00098	Presupuesto de Egresos Devengado de Gastos de Funcionamiento Combustibles, lubricantes y aditivos		0.00	14,795.00		
	TOTAL:		17,892.17	27,921.54		
8251 A00A00000 0103010101016010I 3821	**Gastos de ceremonias oficiales y de orden social**	**160,043.62**	**536,137.06**	**469,932.84**	**226,247.84**	
REN. FECHA TIPO N.POL. REF	CONCEPTO		DEBE	HABER		
00005 30/12/2022 E 00140 00140	Presupuesto de Egresos Devengado de Gastos de Funcionamiento Gastos de ceremonias oficiales y de orden social		0.00	38,431.96		
00004 30/12/2022 E 00138 00138	Presupuesto de Egresos Devengado de Gastos de Funcionamiento Gastos de ceremonias oficiales y de orden social		30,526.00	0.00		
00007 30/12/2022 E 00138 00138	Presupuesto de Egresos Devengado de Gastos de Funcionamiento Gastos de ceremonias oficiales y de orden social		0.00	30,526.00		
00004 29/12/2022 D 00066 00066	Presupuesto de Egresos Devengado de Gastos de Funcionamiento Gastos de ceremonias oficiales y de orden social		17,400.00	0.00		
00004 29/12/2022 D 00067 00067	Presupuesto de Egresos Devengado de Gastos de Funcionamiento Gastos de ceremonias oficiales y de orden social		69,600.00	0.00		
00004 29/12/2022 D 00075 00075	Presupuesto de Egresos Devengado de Gastos de Funcionamiento Gastos de ceremonias oficiales y de orden social		126,476.66	0.00		
00009 29/12/2022 D 00076 00076	Presupuesto de Egresos Devengado de Gastos de Funcionamiento Gastos de ceremonias oficiales y de orden social		2,134.40	0.00		
00003 22/12/2022 E 00119 00119	Presupuesto de Egresos Devengado de Gastos de Funcionamiento Gastos de ceremonias oficiales y de orden social		0.00	5,800.00		
00003 12/12/2022 E 00109 00109	Presupuesto de Egresos Devengado de Gastos de Funcionamiento Gastos de ceremonias oficiales y de orden social		0.00	34,800.00		
00003 12/12/2022 E 00106 00106	Presupuesto de Egresos Devengado de Gastos de Funcionamiento Gastos de ceremonias oficiales y de orden social		0.00	21,918.20		
00007 06/12/2022 E 00103 00103	Presupuesto de Egresos Devengado de Gastos de Funcionamiento Gastos de ceremonias oficiales y de orden social		0.00	290,000.00		
00004 06/12/2022 E 00103 00103	Presupuesto de Egresos Devengado de Gastos de Funcionamiento Gastos de ceremonias oficiales y de orden social		290,000.00	0.00		
00003 02/12/2022 E 00098 00098	Presupuesto de Egresos Devengado de Gastos de Funcionamiento Gastos de ceremonias oficiales y de orden social		0.00	48,456.68		

Cuenta (3)	Concepto (4)	Saldo Inicial (5)	Debe (6)	Haber (7)	Saldo Final (8)	Fecha de Antigüedad (9)
	TOTAL:		536,137.06	469,932.84		
8251 A00A00000 0103010101012501021412	Aportaciones de servicio de salud	0.00	75,289.42	75,289.42	0.00	
REN. FECHA TIPO N.POL. REF	CONCEPTO		DEBE	HABER		
00801 29/12/2022 D 00084 00084	Presupuesto de Egresos Devengado de Gastos de Funcionamiento Aportaciones de servicio de salud		36,798.20	0.00		
00802 29/12/2022 D 00084 00084	Presupuesto de Egresos Devengado de Gastos de Funcionamiento Aportaciones de servicio de salud		38,491.22	0.00		
00803 29/12/2022 D 00084 00084	Presupuesto de Egresos Devengado de Gastos de Funcionamiento Aportaciones de servicio de salud		0.00	36,798.20		
00804 29/12/2022 D 00084 00084	Presupuesto de Egresos Devengado de Gastos de Funcionamiento Aportaciones de servicio de salud		0.00	38,491.22		
	TOTAL:		75,289.42	75,289.42		
8251 A00A00000 0103010101012501021413	Aportaciones al fondo del sistema solidario de reparto	0.00	55,864.76	55,864.76	0.00	
REN. FECHA TIPO N.POL. REF	CONCEPTO		DEBE	HABER		
00805 29/12/2022 D 00084 00084	Presupuesto de Egresos Devengado de Gastos de Funcionamiento Aportaciones al fondo del sistema solidario de reparto		27,304.28	0.00		
00806 29/12/2022 D 00084 00084	Presupuesto de Egresos Devengado de Gastos de Funcionamiento Aportaciones al fondo del sistema solidario de reparto		28,560.48	0.00		
00807 29/12/2022 D 00084 00084	Presupuesto de Egresos Devengado de Gastos de Funcionamiento Aportaciones al fondo del sistema solidario de reparto		0.00	27,304.28		
00808 29/12/2022 D 00084 00084	Presupuesto de Egresos Devengado de Gastos de Funcionamiento Aportaciones al fondo del sistema solidario de reparto		0.00	28,560.48		
	TOTAL:		55,864.76	55,864.76		
8251 A00A00000 0103010101012501021414	Aportaciones del Sistema de Capitalización Individual	0.00	13,312.50	13,312.50	0.00	
REN. FECHA TIPO N.POL. REF	CONCEPTO		DEBE	HABER		
00809 29/12/2022 D 00084 00084	Presupuesto de Egresos Devengado de Gastos de Funcionamiento Aportaciones del Sistema de Capitalización Individual		6,447.59	0.00		
00810 29/12/2022 D 00084 00084	Presupuesto de Egresos Devengado de Gastos de Funcionamiento Aportaciones del Sistema de Capitalización Individual		6,864.91	0.00		
00811 29/12/2022 D 00084 00084	Presupuesto de Egresos Devengado de Gastos de Funcionamiento Aportaciones del Sistema de Capitalización Individual		0.00	6,447.59		
00812 29/12/2022 D 00084 00084	Presupuesto de Egresos Devengado de Gastos de Funcionamiento Aportaciones del Sistema de Capitalización Individual		0.00	6,864.91		
	TOTAL:		13,312.50	13,312.50		
8251 A00A00000 0103010101012501021415	Aportaciones para financiar los gastos generales de administración del ISSEMYM	0.00	6,587.78	6,587.78	0.00	
REN. FECHA TIPO N.POL. REF	CONCEPTO		DEBE	HABER		
00813 29/12/2022 D 00084 00084	Presupuesto de Egresos Devengado de Gastos de Funcionamiento Aportaciones para financiar los gastos generales de administración del ISSEMYM		3,219.81	0.00		
00814 29/12/2022 D 00084 00084	Presupuesto de Egresos Devengado de Gastos de Funcionamiento Aportaciones para financiar los gastos generales de administración del ISSEMYM		3,367.97	0.00		
00815 29/12/2022 D 00084 00084	Presupuesto de Egresos Devengado de Gastos de Funcionamiento Aportaciones para financiar los gastos generales de administración del ISSEMYM		0.00	3,219.81		
00816 29/12/2022 D 00084 00084	Presupuesto de Egresos Devengado de Gastos de Funcionamiento Aportaciones para financiar los gastos generales de administración del ISSEMYM		0.00	3,367.97		
	TOTAL:		6,587.78	6,587.78		
8251 A00A00000 0103010101012501021416	Aportaciones para riesgo de trabajo	0.00	31,056.94	31,056.94	0.00	
REN. FECHA TIPO N.POL. REF	CONCEPTO		DEBE	HABER		
00817 29/12/2022 D 00084 00084	Presupuesto de Egresos Devengado de Gastos de Funcionamiento Aportaciones para riesgo de trabajo		15,179.28	0.00		
00818 29/12/2022 D 00084 00084	Presupuesto de Egresos Devengado de Gastos de Funcionamiento Aportaciones para riesgo de trabajo		15,877.66	0.00		
00819 29/12/2022 D 00084 00084	Presupuesto de Egresos Devengado de Gastos de Funcionamiento Aportaciones para riesgo de trabajo		0.00	15,179.28		
00820 29/12/2022 D 00084 00084	Presupuesto de Egresos Devengado de Gastos de Funcionamiento Aportaciones para riesgo de trabajo		0.00	15,877.66		
	TOTAL:		31,056.94	31,056.94		
8251 B00B00000 0103040101011501011111	Dietas	0.00	67,102.66	67,102.66	0.00	
REN. FECHA TIPO N.POL. REF	CONCEPTO		DEBE	HABER		
00172 29/12/2022 D 00001 00001	Presupuesto de Egresos Devengado de Gastos de Funcionamiento Dietas		33,551.33	0.00		
00172 29/12/2022 D 00004 00004	Presupuesto de Egresos Devengado de Gastos de Funcionamiento Dietas		33,551.33	0.00		
00175 29/12/2022 D 00004 00004	Presupuesto de Egresos Devengado de Gastos de Funcionamiento Dietas		0.00	33,551.33		
00175 29/12/2022 D 00001 00001	Presupuesto de Egresos Devengado de Gastos de Funcionamiento Dietas		0.00	33,551.33		
	TOTAL:		67,102.66	67,102.66		
8251 B00B00000 0103040101011501011131	Sueldo base	0.00	85,189.44	85,189.44	0.00	
REN. FECHA TIPO N.POL. REF	CONCEPTO		DEBE	HABER		
00179 29/12/2022 D 00004 00004	Presupuesto de Egresos Devengado de Gastos de Funcionamiento Sueldo base		42,594.72	0.00		
00182 29/12/2022 D 00004 00004	Presupuesto de Egresos Devengado de Gastos de Funcionamiento Sueldo base		0.00	42,594.72		

Cuenta Pública 2022
Anexo al Estado de Situación Financiera
(Cifras en Pesos)

MUNICIPIO TENANCINGO 0058 — **DEL 1 DE ENERO AL 31 DE DICIEMBRE DE 2022**

Cuenta (3)	Concepto (4)	Saldo Inicial (5)	Debe (6)	Haber (7)	Saldo Final (8)	Fecha de Antigüedad (9)
00179 29/12/2022 D 00001 00001	Presupuesto de Egresos Devengado de Gastos de Funcionamiento Sueldo base		42,594.72	0.00		
00182 29/12/2022 D 00001 00001	Presupuesto de Egresos Devengado de Gastos de Funcionamiento Sueldo base		0.00	42,594.72		
	TOTAL:		85,189.44	85,189.44		
8251 B00B00000 0103040101011501O1 1311	Prima por años de servicio	0.00	1,320.00	1,320.00	0.00	
REN. FECHA TIPO N.POL. REF	CONCEPTO		DEBE	HABER		
00200 29/12/2022 D 00004 00004	Presupuesto de Egresos Devengado de Gastos de Funcionamiento Prima por años de servicio		660.00	0.00		
00203 29/12/2022 D 00004 00004	Presupuesto de Egresos Devengado de Gastos de Funcionamiento Prima por años de servicio		0.00	660.00		
00200 29/12/2022 D 00001 00001	Presupuesto de Egresos Devengado de Gastos de Funcionamiento Prima por años de servicio		660.00	0.00		
00203 29/12/2022 D 00001 00001	Presupuesto de Egresos Devengado de Gastos de Funcionamiento Prima por años de servicio		0.00	660.00		
	TOTAL:		1,320.00	1,320.00		
8251 B00B00000 0103040101011501O1 1321	Prima vacacional	0.00	111,601.02	111,601.02	0.00	
REN. FECHA TIPO N.POL. REF	CONCEPTO		DEBE	HABER		
00049 29/12/2022 D 00009 00009	Presupuesto de Egresos Devengado de Gastos de Funcionamiento Prima vacacional		0.00	111,601.02		
00046 29/12/2022 D 00009 00009	Presupuesto de Egresos Devengado de Gastos de Funcionamiento Prima vacacional		111,601.02	0.00		
	TOTAL:		111,601.02	111,601.02		
8251 B00B00000 0103040101011501O1 1322	Aguinaldo	0.00	230,636.10	230,636.10	0.00	
REN. FECHA TIPO N.POL. REF	CONCEPTO		DEBE	HABER		
00046 29/12/2022 D 00008 00008	Presupuesto de Egresos Devengado de Gastos de Funcionamiento Aguinaldo		230,636.10	0.00		
00049 29/12/2022 D 00008 00008	Presupuesto de Egresos Devengado de Gastos de Funcionamiento Aguinaldo		0.00	230,636.10		
	TOTAL:		230,636.10	230,636.10		
8251 B00B00000 0103040101011501O1 1344	Compensación por retabulación	0.00	73,109.72	73,109.72	0.00	
REN. FECHA TIPO N.POL. REF	CONCEPTO		DEBE	HABER		
00210 29/12/2022 D 00001 00001	Presupuesto de Egresos Devengado de Gastos de Funcionamiento Compensación por retabulación		0.00	36,554.86		
00207 29/12/2022 D 00001 00001	Presupuesto de Egresos Devengado de Gastos de Funcionamiento Compensación por retabulación		36,554.86	0.00		
00207 29/12/2022 D 00004 00004	Presupuesto de Egresos Devengado de Gastos de Funcionamiento Compensación por retabulación		36,554.86	0.00		
00210 29/12/2022 D 00004 00004	Presupuesto de Egresos Devengado de Gastos de Funcionamiento Compensación por retabulación		0.00	36,554.86		
	TOTAL:		73,109.72	73,109.72		
8251 B00B00000 0103040101011501O1 1345	Gratificación	0.00	37,291.65	37,291.65	0.00	
REN. FECHA TIPO N.POL. REF	CONCEPTO		DEBE	HABER		
00189 29/12/2022 D 00001 00001	Presupuesto de Egresos Devengado de Gastos de Funcionamiento Gratificación		0.00	886.68		
00186 29/12/2022 D 00004 00004	Presupuesto de Egresos Devengado de Gastos de Funcionamiento Gratificación		886.68	0.00		
00189 29/12/2022 D 00004 00004	Presupuesto de Egresos Devengado de Gastos de Funcionamiento Gratificación		0.00	886.68		
00186 29/12/2022 D 00001 00001	Presupuesto de Egresos Devengado de Gastos de Funcionamiento Gratificación		886.68	0.00		
00032 22/12/2022 C 00032 00032	Presupuesto de Egresos Devengado de Gastos de Funcionamiento Gratificación		11,257.35	0.00		
00035 22/12/2022 C 00032 00032	Presupuesto de Egresos Devengado de Gastos de Funcionamiento Gratificación		0.00	11,257.35		
00032 22/12/2022 C 00034 00034	Presupuesto de Egresos Devengado de Gastos de Funcionamiento Gratificación		13,003.59	0.00		
00035 22/12/2022 C 00034 00034	Presupuesto de Egresos Devengado de Gastos de Funcionamiento Gratificación		0.00	13,003.59		
00035 15/12/2022 C 00010 00010	Presupuesto de Egresos Devengado de Gastos de Funcionamiento Gratificación		0.00	11,257.35		
00032 15/12/2022 C 00010 00010	Presupuesto de Egresos Devengado de Gastos de Funcionamiento Gratificación		11,257.35	0.00		
	TOTAL:		37,291.65	37,291.65		
8251 B00B00000 0103040101011501O1 1412	Aportaciones de servicio de salud	0.00	-15,466.54	-15,466.54	0.00	
REN. FECHA TIPO N.POL. REF	CONCEPTO		DEBE	HABER		
00214 29/12/2022 D 00007 00007	Presupuesto de Egresos Devengado de Gastos de Funcionamiento Aportaciones de servicio de salud		15,466.54	0.00		
00217 29/12/2022 D 00007 00007	Presupuesto de Egresos Devengado de Gastos de Funcionamiento Aportaciones de servicio de salud		0.00	15,466.54		
00921 29/12/2022 D 00084 00084	Presupuesto de Egresos Devengado de Gastos de Funcionamiento Aportaciones de servicio de salud		-15,466.54	0.00		
00922 29/12/2022 D 00084 00084	Presupuesto de Egresos Devengado de Gastos de Funcionamiento Aportaciones de servicio de salud		-15,466.54	0.00		
00923 29/12/2022 D 00084 00084	Presupuesto de Egresos Devengado de Gastos de Funcionamiento Aportaciones de servicio de salud		0.00	-15,466.54		
00924 29/12/2022 D 00084 00084	Presupuesto de Egresos Devengado de Gastos de Funcionamiento Aportaciones de servicio de salud		0.00	-15,466.54		
	TOTAL:		-15,466.54	-15,466.54		
8251 B00B00000 0103040101011501O1 1413	Aportaciones al fondo del sistema solidario de reparto	0.00	-11,476.16	-11,476.16	0.00	
REN. FECHA TIPO N.POL. REF	CONCEPTO		DEBE	HABER		
00224 29/12/2022 D 00007 00007	Presupuesto de Egresos Devengado de Gastos de Funcionamiento Aportaciones al fondo del sistema solidario de reparto		0.00	11,476.16		

Cuenta (3)	Concepto (4)	Saldo Inicial (5)	Debe (6)	Haber (7)	Saldo Final (8)	Fecha de Antigüedad (9)
00221 29/12/2022 D 00007 00007	Presupuesto de Egresos Devengado de Gastos de Funcionamiento Aportaciones al fondo del sistema solidario de reparto		11,476.16	0.00		
00925 29/12/2022 D 00084 00084	Presupuesto de Egresos Devengado de Gastos de Funcionamiento Aportaciones al fondo del sistema solidario de reparto		-11,476.16	0.00		
00926 29/12/2022 D 00084 00084	Presupuesto de Egresos Devengado de Gastos de Funcionamiento Aportaciones al fondo del sistema solidario de reparto		-11,476.16	0.00		
00927 29/12/2022 D 00084 00084	Presupuesto de Egresos Devengado de Gastos de Funcionamiento Aportaciones al fondo del sistema solidario de reparto		0.00	-11,476.16		
00928 29/12/2022 D 00084 00084	Presupuesto de Egresos Devengado de Gastos de Funcionamiento Aportaciones al fondo del sistema solidario de reparto		0.00	-11,476.16		
	TOTAL:		-11,476.16	-11,476.16		
8251 B00B00000 0103040101010150101 1414	Aportaciones del Sistema de Capitalización Individual	0.00	-2,147.18	-2,147.18	0.00	
REN. FECHA TIPO N.POL. REF	CONCEPTO		DEBE	HABER		
00228 29/12/2022 D 00007 00007	Presupuesto de Egresos Devengado de Gastos de Funcionamiento Aportaciones del Sistema de Capitalización Individual		2,147.18	0.00		
00231 29/12/2022 D 00007 00007	Presupuesto de Egresos Devengado de Gastos de Funcionamiento Aportaciones del Sistema de Capitalización Individual		0.00	2,147.18		
00929 29/12/2022 D 00084 00084	Presupuesto de Egresos Devengado de Gastos de Funcionamiento Aportaciones del Sistema de Capitalización Individual		-2,147.18	0.00		
00930 29/12/2022 D 00084 00084	Presupuesto de Egresos Devengado de Gastos de Funcionamiento Aportaciones del Sistema de Capitalización Individual		-2,147.18	0.00		
00931 29/12/2022 D 00084 00084	Presupuesto de Egresos Devengado de Gastos de Funcionamiento Aportaciones del Sistema de Capitalización Individual		0.00	-2,147.18		
00932 29/12/2022 D 00084 00084	Presupuesto de Egresos Devengado de Gastos de Funcionamiento Aportaciones del Sistema de Capitalización Individual		0.00	-2,147.18		
	TOTAL:		-2,147.18	-2,147.18		
8251 B00B00000 0103040101010150101 1415	Aportaciones para financiar los gastos generales de administración del ISSEMYM	0.00	-1,353.32	-1,353.32	0.00	
REN. FECHA TIPO N.POL. REF	CONCEPTO		DEBE	HABER		
00235 29/12/2022 D 00007 00007	Presupuesto de Egresos Devengado de Gastos de Funcionamiento Aportaciones para financiar los gastos generales de administración del ISSEMYM		1,353.32	0.00		
00238 29/12/2022 D 00007 00007	Presupuesto de Egresos Devengado de Gastos de Funcionamiento Aportaciones para financiar los gastos generales de administración del ISSEMYM		0.00	1,353.32		
00933 29/12/2022 D 00084 00084	Presupuesto de Egresos Devengado de Gastos de Funcionamiento Aportaciones para financiar los gastos generales de administración del ISSEMYM		-1,353.32	0.00		
00934 29/12/2022 D 00084 00084	Presupuesto de Egresos Devengado de Gastos de Funcionamiento Aportaciones para financiar los gastos generales de administración del ISSEMYM		-1,353.32	0.00		
00935 29/12/2022 D 00084 00084	Presupuesto de Egresos Devengado de Gastos de Funcionamiento Aportaciones para financiar los gastos generales de administración del ISSEMYM		0.00	-1,353.32		
00936 29/12/2022 D 00084 00084	Presupuesto de Egresos Devengado de Gastos de Funcionamiento Aportaciones para financiar los gastos generales de administración del ISSEMYM		0.00	-1,353.32		
	TOTAL:		-1,353.32	-1,353.32		
8251 B00B00000 0103040101010150101 1416	Aportaciones para riesgo de trabajo	0.00	-6,379.94	-6,379.94	0.00	
REN. FECHA TIPO N.POL. REF	CONCEPTO		DEBE	HABER		
00245 29/12/2022 D 00007 00007	Presupuesto de Egresos Devengado de Gastos de Funcionamiento Aportaciones para riesgo de trabajo		0.00	6,379.94		
00242 29/12/2022 D 00007 00007	Presupuesto de Egresos Devengado de Gastos de Funcionamiento Aportaciones para riesgo de trabajo		6,379.94	0.00		
00939 29/12/2022 D 00084 00084	Presupuesto de Egresos Devengado de Gastos de Funcionamiento Aportaciones para riesgo de trabajo		0.00	-6,379.94		
00940 29/12/2022 D 00084 00084	Presupuesto de Egresos Devengado de Gastos de Funcionamiento Aportaciones para riesgo de trabajo		0.00	-6,379.94		
00937 29/12/2022 D 00084 00084	Presupuesto de Egresos Devengado de Gastos de Funcionamiento Aportaciones para riesgo de trabajo		-6,379.94	0.00		
00938 29/12/2022 D 00084 00084	Presupuesto de Egresos Devengado de Gastos de Funcionamiento Aportaciones para riesgo de trabajo		-6,379.94	0.00		
	TOTAL:		-6,379.94	-6,379.94		
8251 B00B00000 0103040101010150101 1595	Despensa	0.00	600.00	600.00	0.00	
REN. FECHA TIPO N.POL. REF	CONCEPTO		DEBE	HABER		
00193 29/12/2022 D 00004 00004	Presupuesto de Egresos Devengado de Gastos de Funcionamiento Despensa		300.00	0.00		
00196 29/12/2022 D 00004 00004	Presupuesto de Egresos Devengado de Gastos de Funcionamiento Despensa		0.00	300.00		
00193 29/12/2022 D 00001 00001	Presupuesto de Egresos Devengado de Gastos de Funcionamiento Despensa		300.00	0.00		
00196 29/12/2022 D 00001 00001	Presupuesto de Egresos Devengado de Gastos de Funcionamiento Despensa		0.00	300.00		
	TOTAL:		600.00	600.00		
8251 B00B00000 0103040101010250102 1412	Aportaciones de servicio de salud	0.00	30,933.08	30,933.08	0.00	
REN. FECHA TIPO N.POL. REF	CONCEPTO		DEBE	HABER		
00941 29/12/2022 D 00084 00084	Presupuesto de Egresos Devengado de Gastos de Funcionamiento Aportaciones de servicio de salud		15,466.54	0.00		
00942 29/12/2022 D 00084 00084	Presupuesto de Egresos Devengado de Gastos de Funcionamiento Aportaciones de servicio de salud		15,466.54	0.00		

Cuenta Pública 2022
Anexo al Estado de Situación Financiera
(Cifras en Pesos)

MUNICIPIO TENANCINGO 0058 — DEL 1 DE ENERO AL 31 DE DICIEMBRE DE 2022

Cuenta (3)	Concepto (4)	Saldo Inicial (5)	Debe (6)	Haber (7)	Saldo Final (8)	Fecha de Antigüedad (9)
00943 29/12/2022 D 00084 00084	Presupuesto de Egresos Devengado de Gastos de Funcionamiento Aportaciones de servicio de salud		0.00	15,466.54		
00944 29/12/2022 D 00084 00084	Presupuesto de Egresos Devengado de Gastos de Funcionamiento Aportaciones de servicio de salud		0.00	15,466.54		
	TOTAL:		30,933.08	30,933.08		
8251 B00B00000 010304010101250102 1413	Aportaciones al fondo del sistema solidario de reparto	0.00	22,952.32	22,952.32	0.00	
REN. FECHA TIPO N.POL. REF	CONCEPTO		DEBE	HABER		
00945 29/12/2022 D 00084 00084	Presupuesto de Egresos Devengado de Gastos de Funcionamiento Aportaciones al fondo del sistema solidario de reparto		11,476.16	0.00		
00946 29/12/2022 D 00084 00084	Presupuesto de Egresos Devengado de Gastos de Funcionamiento Aportaciones al fondo del sistema solidario de reparto		11,476.16	0.00		
00947 29/12/2022 D 00084 00084	Presupuesto de Egresos Devengado de Gastos de Funcionamiento Aportaciones al fondo del sistema solidario de reparto		0.00	11,476.16		
00948 29/12/2022 D 00084 00084	Presupuesto de Egresos Devengado de Gastos de Funcionamiento Aportaciones al fondo del sistema solidario de reparto		0.00	11,476.16		
	TOTAL:		22,952.32	22,952.32		
8251 B00B00000 010304010101250102 1414	Aportaciones del Sistema de Capitalización Individual	0.00	4,294.36	4,294.36	0.00	
REN. FECHA TIPO N.POL. REF	CONCEPTO		DEBE	HABER		
00949 29/12/2022 D 00084 00084	Presupuesto de Egresos Devengado de Gastos de Funcionamiento Aportaciones del Sistema de Capitalización Individual		2,147.18	0.00		
00950 29/12/2022 D 00084 00084	Presupuesto de Egresos Devengado de Gastos de Funcionamiento Aportaciones del Sistema de Capitalización Individual		2,147.18	0.00		
00951 29/12/2022 D 00084 00084	Presupuesto de Egresos Devengado de Gastos de Funcionamiento Aportaciones del Sistema de Capitalización Individual		0.00	2,147.18		
00952 29/12/2022 D 00084 00084	Presupuesto de Egresos Devengado de Gastos de Funcionamiento Aportaciones del Sistema de Capitalización Individual		0.00	2,147.18		
	TOTAL:		4,294.36	4,294.36		
8251 B00B00000 010304010101250102 1415	Aportaciones para financiar los gastos generales de administración del ISSEMYM	0.00	2,706.64	2,706.64	0.00	
REN. FECHA TIPO N.POL. REF	CONCEPTO		DEBE	HABER		
00953 29/12/2022 D 00084 00084	Presupuesto de Egresos Devengado de Gastos de Funcionamiento Aportaciones para financiar los gastos generales de administración del ISSEMYM		1,353.32	0.00		
00954 29/12/2022 D 00084 00084	Presupuesto de Egresos Devengado de Gastos de Funcionamiento Aportaciones para financiar los gastos generales de administración del ISSEMYM		1,353.32	0.00		
00955 29/12/2022 D 00084 00084	Presupuesto de Egresos Devengado de Gastos de Funcionamiento Aportaciones para financiar los gastos generales de administración del ISSEMYM		0.00	1,353.32		
00956 29/12/2022 D 00084 00084	Presupuesto de Egresos Devengado de Gastos de Funcionamiento Aportaciones para financiar los gastos generales de administración del ISSEMYM		0.00	1,353.32		
	TOTAL:		2,706.64	2,706.64		
8251 B00B00000 010304010101250102 1416	Aportaciones para riesgo de trabajo	0.00	12,759.88	12,759.88	0.00	
REN. FECHA TIPO N.POL. REF	CONCEPTO		DEBE	HABER		
00957 29/12/2022 D 00084 00084	Presupuesto de Egresos Devengado de Gastos de Funcionamiento Aportaciones para riesgo de trabajo		6,379.94	0.00		
00958 29/12/2022 D 00084 00084	Presupuesto de Egresos Devengado de Gastos de Funcionamiento Aportaciones para riesgo de trabajo		6,379.94	0.00		
00959 29/12/2022 D 00084 00084	Presupuesto de Egresos Devengado de Gastos de Funcionamiento Aportaciones para riesgo de trabajo		0.00	6,379.94		
00960 29/12/2022 D 00084 00084	Presupuesto de Egresos Devengado de Gastos de Funcionamiento Aportaciones para riesgo de trabajo		0.00	6,379.94		
	TOTAL:		12,759.88	12,759.88		
8251 C00C01000 010309020101150101 1111	Dietas	0.00	59,208.34	59,208.34	0.00	
REN. FECHA TIPO N.POL. REF	CONCEPTO		DEBE	HABER		
00214 29/12/2022 D 00004 00004	Presupuesto de Egresos Devengado de Gastos de Funcionamiento Dietas		29,604.17	0.00		
00217 29/12/2022 D 00004 00004	Presupuesto de Egresos Devengado de Gastos de Funcionamiento Dietas		0.00	29,604.17		
00214 29/12/2022 D 00001 00001	Presupuesto de Egresos Devengado de Gastos de Funcionamiento Dietas		29,604.17	0.00		
00217 29/12/2022 D 00001 00001	Presupuesto de Egresos Devengado de Gastos de Funcionamiento Dietas		0.00	29,604.17		
	TOTAL:		59,208.34	59,208.34		
8251 C00C01000 010309020101150101 1131	Sueldo base	0.00	63,730.70	63,730.70	0.00	
REN. FECHA TIPO N.POL. REF	CONCEPTO		DEBE	HABER		
00221 29/12/2022 D 00004 00004	Presupuesto de Egresos Devengado de Gastos de Funcionamiento Sueldo base		31,865.35	0.00		
00224 29/12/2022 D 00004 00004	Presupuesto de Egresos Devengado de Gastos de Funcionamiento Sueldo base		0.00	31,865.35		
00221 29/12/2022 D 00001 00001	Presupuesto de Egresos Devengado de Gastos de Funcionamiento Sueldo base		31,865.35	0.00		
00224 29/12/2022 D 00001 00001	Presupuesto de Egresos Devengado de Gastos de Funcionamiento Sueldo base		0.00	31,865.35		
	TOTAL:		63,730.70	63,730.70		
8251 C00C01000 010309020101150101 1321	Prima vacacional	0.00	86,438.55	86,438.55	0.00	
REN. FECHA TIPO N.POL. REF	CONCEPTO		DEBE	HABER		

Cuenta Pública 2022
Anexo al Estado de Situación Financiera
(Cifras en Pesos)

MUNICIPIO TENANCINGO 0058

DEL 1 DE ENERO AL 31 DE DICIEMBRE DE 2022

Cuenta (3)	Concepto (4)	Saldo Inicial (5)	Debe (6)	Haber (7)	Saldo Final (8)	Fecha de Antigüedad (9)
00056 29/12/2022 D 00009 00009	Presupuesto de Egresos Devengado de Gastos de Funcionamiento Prima vacacional		0.00	86,438.55		
00053 29/12/2022 D 00009 00009	Presupuesto de Egresos Devengado de Gastos de Funcionamiento Prima vacacional		86,438.55	0.00		
	TOTAL:		86,438.55	86,438.55		
8251 C00C01000 0103090201011501O1 1322	Aguinaldo	0.00	150,327.95	150,327.95	0.00	
REN. FECHA TIPO N.POL. REF	CONCEPTO		DEBE	HABER		
00053 29/12/2022 D 00008 00008	Presupuesto de Egresos Devengado de Gastos de Funcionamiento Aguinaldo		150,327.95	0.00		
00056 29/12/2022 D 00008 00008	Presupuesto de Egresos Devengado de Gastos de Funcionamiento Aguinaldo		0.00	150,327.95		
	TOTAL:		150,327.95	150,327.95		
8251 C00C01000 0103090201011501O1 1344	Compensación por retabulación	0.00	90,287.86	90,287.86	0.00	
REN. FECHA TIPO N.POL. REF	CONCEPTO		DEBE	HABER		
00228 29/12/2022 D 00001 00001	Presupuesto de Egresos Devengado de Gastos de Funcionamiento Compensación por retabulación		45,143.93	0.00		
00231 29/12/2022 D 00001 00001	Presupuesto de Egresos Devengado de Gastos de Funcionamiento Compensación por retabulación		0.00	45,143.93		
00228 29/12/2022 D 00004 00004	Presupuesto de Egresos Devengado de Gastos de Funcionamiento Compensación por retabulación		45,143.93	0.00		
00231 29/12/2022 D 00004 00004	Presupuesto de Egresos Devengado de Gastos de Funcionamiento Compensación por retabulación		0.00	45,143.93		
	TOTAL:		90,287.86	90,287.86		
8251 C00C01000 0103090201011501O1 1345	Gratificación	0.00	23,432.24	23,432.24	0.00	
REN. FECHA TIPO N.POL. REF	CONCEPTO		DEBE	HABER		
00039 22/12/2022 C 00032 00032	Presupuesto de Egresos Devengado de Gastos de Funcionamiento Gratificación		7,381.59	0.00		
00042 22/12/2022 C 00032 00032	Presupuesto de Egresos Devengado de Gastos de Funcionamiento Gratificación		0.00	7,381.59		
00039 22/12/2022 C 00034 00034	Presupuesto de Egresos Devengado de Gastos de Funcionamiento Gratificación		8,669.06	0.00		
00042 22/12/2022 C 00034 00034	Presupuesto de Egresos Devengado de Gastos de Funcionamiento Gratificación		0.00	8,669.06		
00042 15/12/2022 C 00010 00010	Presupuesto de Egresos Devengado de Gastos de Funcionamiento Gratificación		0.00	7,381.59		
00039 15/12/2022 C 00010 00010	Presupuesto de Egresos Devengado de Gastos de Funcionamiento Gratificación		7,381.59	0.00		
	TOTAL:		23,432.24	23,432.24		
8251 C00C01000 0103090201011501O1 1412	Aportaciones de servicio de salud	0.00	-12,293.92	-12,293.92	0.00	
REN. FECHA TIPO N.POL. REF	CONCEPTO		DEBE	HABER		
00249 29/12/2022 D 00007 00007	Presupuesto de Egresos Devengado de Gastos de Funcionamiento Aportaciones de servicio de salud		12,293.92	0.00		
00252 29/12/2022 D 00007 00007	Presupuesto de Egresos Devengado de Gastos de Funcionamiento Aportaciones de servicio de salud		0.00	12,293.92		
01061 29/12/2022 D 00084 00084	Presupuesto de Egresos Devengado de Gastos de Funcionamiento Aportaciones de servicio de salud		-12,293.92	0.00		
01062 29/12/2022 D 00084 00084	Presupuesto de Egresos Devengado de Gastos de Funcionamiento Aportaciones de servicio de salud		-12,293.92	0.00		
01063 29/12/2022 D 00084 00084	Presupuesto de Egresos Devengado de Gastos de Funcionamiento Aportaciones de servicio de salud		0.00	-12,293.92		
01064 29/12/2022 D 00084 00084	Presupuesto de Egresos Devengado de Gastos de Funcionamiento Aportaciones de servicio de salud		0.00	-12,293.92		
	TOTAL:		-12,293.92	-12,293.92		
8251 C00C01000 0103090201011501O1 1413	Aportaciones al fondo del sistema solidario de reparto	0.00	-9,122.10	-9,122.10	0.00	
REN. FECHA TIPO N.POL. REF	CONCEPTO		DEBE	HABER		
00259 29/12/2022 D 00007 00007	Presupuesto de Egresos Devengado de Gastos de Funcionamiento Aportaciones al fondo del sistema solidario de reparto		0.00	9,122.10		
00256 29/12/2022 D 00007 00007	Presupuesto de Egresos Devengado de Gastos de Funcionamiento Aportaciones al fondo del sistema solidario de reparto		9,122.10	0.00		
01065 29/12/2022 D 00084 00084	Presupuesto de Egresos Devengado de Gastos de Funcionamiento Aportaciones al fondo del sistema solidario de reparto		-9,122.10	0.00		
01066 29/12/2022 D 00084 00084	Presupuesto de Egresos Devengado de Gastos de Funcionamiento Aportaciones al fondo del sistema solidario de reparto		-9,122.10	0.00		
01067 29/12/2022 D 00084 00084	Presupuesto de Egresos Devengado de Gastos de Funcionamiento Aportaciones al fondo del sistema solidario de reparto		0.00	-9,122.10		
01068 29/12/2022 D 00084 00084	Presupuesto de Egresos Devengado de Gastos de Funcionamiento Aportaciones al fondo del sistema solidario de reparto		0.00	-9,122.10		
	TOTAL:		-9,122.10	-9,122.10		
8251 C00C01000 0103090201011501O1 1414	Aportaciones del Sistema de Capitalización Individual	0.00	-2,128.34	-2,128.34	0.00	
REN. FECHA TIPO N.POL. REF	CONCEPTO		DEBE	HABER		
00263 29/12/2022 D 00007 00007	Presupuesto de Egresos Devengado de Gastos de Funcionamiento Aportaciones del Sistema de Capitalización Individual		2,128.34	0.00		
00266 29/12/2022 D 00007 00007	Presupuesto de Egresos Devengado de Gastos de Funcionamiento Aportaciones del Sistema de Capitalización Individual		0.00	2,128.34		
01069 29/12/2022 D 00084 00084	Presupuesto de Egresos Devengado de Gastos de Funcionamiento Aportaciones del Sistema de Capitalización Individual		-2,128.34	0.00		
01070 29/12/2022 D 00084 00084	Presupuesto de Egresos Devengado de Gastos de Funcionamiento Aportaciones del Sistema de Capitalización Individual		-2,128.34	0.00		

Tenancingo
Estado de México
2022 - 2024

Cuenta Pública 2022
Anexo al Estado de Situación Financiera
(Cifras en Pesos)

MUNICIPIO TENANCINGO 0058

DEL 1 DE ENERO AL 31 DE DICIEMBRE DE 2022

Cuenta (3)					Concepto (4)	Saldo Inicial (5)	Debe (6)	Haber (7)	Saldo Final (8)	Fecha de Antigüedad (9)
01071	29/12/2022	D	00084	00084	Presupuesto de Egresos Devengado de Gastos de Funcionamiento Aportaciones del Sistema de Capitalización Individual		0.00	-2,128.34		
01072	29/12/2022	D	00084	00084	Presupuesto de Egresos Devengado de Gastos de Funcionamiento Aportaciones del Sistema de Capitalización Individual		0.00	-2,128.34		
					TOTAL:		-2,128.34	-2,128.34		
8251	**C00C01000**	**0103090201011501010 1415**			**Aportaciones para financiar los gastos generales de administración del ISSEMYM**	0.00	-1,075.70	-1,075.70	0.00	
REN.	**FECHA**	**TIPO**	**N.POL.**	**REF**	**CONCEPTO**		**DEBE**	**HABER**		
00270	29/12/2022	D	00007	00007	Presupuesto de Egresos Devengado de Gastos de Funcionamiento Aportaciones para financiar los gastos generales de administración del ISSEMYM		1,075.70	0.00		
00273	29/12/2022	D	00007	00007	Presupuesto de Egresos Devengado de Gastos de Funcionamiento Aportaciones para financiar los gastos generales de administración del ISSEMYM		0.00	1,075.70		
01073	29/12/2022	D	00084	00084	Presupuesto de Egresos Devengado de Gastos de Funcionamiento Aportaciones para financiar los gastos generales de administración del ISSEMYM		-1,075.70	0.00		
01074	29/12/2022	D	00084	00084	Presupuesto de Egresos Devengado de Gastos de Funcionamiento Aportaciones para financiar los gastos generales de administración del ISSEMYM		-1,075.70	0.00		
01075	29/12/2022	D	00084	00084	Presupuesto de Egresos Devengado de Gastos de Funcionamiento Aportaciones para financiar los gastos generales de administración del ISSEMYM		0.00	-1,075.70		
01076	29/12/2022	D	00084	00084	Presupuesto de Egresos Devengado de Gastos de Funcionamiento Aportaciones para financiar los gastos generales de administración del ISSEMYM		0.00	-1,075.70		
					TOTAL:		-1,075.70	-1,075.70		
8251	**C00C01000**	**0103090201011501010 1416**			**Aportaciones para riesgo de trabajo**	0.00	-5,071.26	-5,071.26	0.00	
REN.	**FECHA**	**TIPO**	**N.POL.**	**REF**	**CONCEPTO**		**DEBE**	**HABER**		
00277	29/12/2022	D	00007	00007	Presupuesto de Egresos Devengado de Gastos de Funcionamiento Aportaciones para riesgo de trabajo		5,071.26	0.00		
00280	29/12/2022	D	00007	00007	Presupuesto de Egresos Devengado de Gastos de Funcionamiento Aportaciones para riesgo de trabajo		0.00	5,071.26		
01079	29/12/2022	D	00084	00084	Presupuesto de Egresos Devengado de Gastos de Funcionamiento Aportaciones para riesgo de trabajo		0.00	-5,071.26		
01080	29/12/2022	D	00084	00084	Presupuesto de Egresos Devengado de Gastos de Funcionamiento Aportaciones para riesgo de trabajo		0.00	-5,071.26		
01077	29/12/2022	D	00084	00084	Presupuesto de Egresos Devengado de Gastos de Funcionamiento Aportaciones para riesgo de trabajo		-5,071.26	0.00		
01078	29/12/2022	D	00084	00084	Presupuesto de Egresos Devengado de Gastos de Funcionamiento Aportaciones para riesgo de trabajo		-5,071.26	0.00		
					TOTAL:		-5,071.26	-5,071.26		
8251	**C00C01000**	**0103090201011501010 1712**			**Estímulos por puntualidad y asistencia**	1,180.00	1,180.00	2,360.00	0.00	
REN.	**FECHA**	**TIPO**	**N.POL.**	**REF**	**CONCEPTO**		**DEBE**	**HABER**		
00235	29/12/2022	D	00001	00001	Presupuesto de Egresos Devengado de Gastos de Funcionamiento Estímulos por puntualidad y asistencia		1,180.00	0.00		
00238	29/12/2022	D	00001	00001	Presupuesto de Egresos Devengado de Gastos de Funcionamiento Estímulos por puntualidad y asistencia		0.00	1,180.00		
00235	29/12/2022	D	00004	00004	Presupuesto de Egresos Devengado de Gastos de Funcionamiento Estímulos por puntualidad y asistencia		1,180.00	0.00		
00238	29/12/2022	D	00004	00004	Presupuesto de Egresos Devengado de Gastos de Funcionamiento Estímulos por puntualidad y asistencia		0.00	1,180.00		
00007	29/12/2022	D	00168	00168	Presupuesto de Egresos Devengado de Gastos de Funcionamiento Estímulos por puntualidad y asistencia		-1,180.00	0.00		
					TOTAL:		1,180.00	2,360.00		
8251	**C00C01000**	**0103090201012501020 1412**			**Aportaciones de servicio de salud**	0.00	24,587.84	24,587.84	0.00	
REN.	**FECHA**	**TIPO**	**N.POL.**	**REF**	**CONCEPTO**		**DEBE**	**HABER**		
01081	29/12/2022	D	00084	00084	Presupuesto de Egresos Devengado de Gastos de Funcionamiento Aportaciones de servicio de salud		12,293.92	0.00		
01082	29/12/2022	D	00084	00084	Presupuesto de Egresos Devengado de Gastos de Funcionamiento Aportaciones de servicio de salud		12,293.92	0.00		
01083	29/12/2022	D	00084	00084	Presupuesto de Egresos Devengado de Gastos de Funcionamiento Aportaciones de servicio de salud		0.00	12,293.92		
01084	29/12/2022	D	00084	00084	Presupuesto de Egresos Devengado de Gastos de Funcionamiento Aportaciones de servicio de salud		0.00	12,293.92		
					TOTAL:		24,587.84	24,587.84		
8251	**C00C01000**	**0103090201012501020 1413**			**Aportaciones al fondo del sistema solidario de reparto**	0.00	18,244.20	18,244.20	0.00	
REN.	**FECHA**	**TIPO**	**N.POL.**	**REF**	**CONCEPTO**		**DEBE**	**HABER**		
01085	29/12/2022	D	00084	00084	Presupuesto de Egresos Devengado de Gastos de Funcionamiento Aportaciones al fondo del sistema solidario de reparto		9,122.10	0.00		
01086	29/12/2022	D	00084	00084	Presupuesto de Egresos Devengado de Gastos de Funcionamiento Aportaciones al fondo del sistema solidario de reparto		9,122.10	0.00		
01087	29/12/2022	D	00084	00084	Presupuesto de Egresos Devengado de Gastos de Funcionamiento Aportaciones al fondo del sistema solidario de reparto		0.00	9,122.10		
01088	29/12/2022	D	00084	00084	Presupuesto de Egresos Devengado de Gastos de Funcionamiento Aportaciones al fondo del sistema solidario de reparto		0.00	9,122.10		
					TOTAL:		18,244.20	18,244.20		
8251	**C00C01000**	**0103090201012501020 1414**			**Aportaciones del Sistema de Capitalización Individual**	0.00	4,256.68	4,256.68	0.00	
REN.	**FECHA**	**TIPO**	**N.POL.**	**REF**	**CONCEPTO**		**DEBE**	**HABER**		
01089	29/12/2022	D	00084	00084	Presupuesto de Egresos Devengado de Gastos de Funcionamiento Aportaciones del Sistema de Capitalización Individual		2,128.34	0.00		

Cuenta Pública 2022
Anexo al Estado de Situación Financiera
(Cifras en Pesos)

MUNICIPIO TENANCINGO 0058 — DEL 1 DE ENERO AL 31 DE DICIEMBRE DE 2022

Cuenta (3)	Concepto (4)	Saldo Inicial (5)	Debe (6)	Haber (7)	Saldo Final (8)	Fecha de Antigüedad (9)
01090 29/12/2022 D 00084 00084	Presupuesto de Egresos Devengado de Gastos de Funcionamiento Aportaciones del Sistema de Capitalización Individual		2,128.34	0.00		
01091 29/12/2022 D 00084 00084	Presupuesto de Egresos Devengado de Gastos de Funcionamiento Aportaciones del Sistema de Capitalización Individual		0.00	2,128.34		
01092 29/12/2022 D 00084 00084	Presupuesto de Egresos Devengado de Gastos de Funcionamiento Aportaciones del Sistema de Capitalización Individual		0.00	2,128.34		
	TOTAL:		4,256.68	4,256.68		
8251 C00C01000 01030902010125010 2 1415	Aportaciones para financiar los gastos generales de administración del ISSEMYM	0.00	2,151.40	2,151.40	0.00	
REN. FECHA TIPO N.POL. REF	CONCEPTO		DEBE	HABER		
01093 29/12/2022 D 00084 00084	Presupuesto de Egresos Devengado de Gastos de Funcionamiento Aportaciones para financiar los gastos generales de administración del ISSEMYM		1,075.70	0.00		
01094 29/12/2022 D 00084 00084	Presupuesto de Egresos Devengado de Gastos de Funcionamiento Aportaciones para financiar los gastos generales de administración del ISSEMYM		1,075.70	0.00		
01095 29/12/2022 D 00084 00084	Presupuesto de Egresos Devengado de Gastos de Funcionamiento Aportaciones para financiar los gastos generales de administración del ISSEMYM		0.00	1,075.70		
01096 29/12/2022 D 00084 00084	Presupuesto de Egresos Devengado de Gastos de Funcionamiento Aportaciones para financiar los gastos generales de administración del ISSEMYM		0.00	1,075.70		
	TOTAL:		2,151.40	2,151.40		
8251 C00C01000 01030902010125010 2 1416	Aportaciones para riesgo de trabajo	0.00	10,142.52	10,142.52	0.00	
REN. FECHA TIPO N.POL. REF	CONCEPTO		DEBE	HABER		
01097 29/12/2022 D 00084 00084	Presupuesto de Egresos Devengado de Gastos de Funcionamiento Aportaciones para riesgo de trabajo		5,071.26	0.00		
01098 29/12/2022 D 00084 00084	Presupuesto de Egresos Devengado de Gastos de Funcionamiento Aportaciones para riesgo de trabajo		5,071.26	0.00		
01099 29/12/2022 D 00084 00084	Presupuesto de Egresos Devengado de Gastos de Funcionamiento Aportaciones para riesgo de trabajo		0.00	5,071.26		
01100 29/12/2022 D 00084 00084	Presupuesto de Egresos Devengado de Gastos de Funcionamiento Aportaciones para riesgo de trabajo		0.00	5,071.26		
	TOTAL:		10,142.52	10,142.52		
8251 C00C02000 01030902010115010 1 1111	Dietas	0.00	59,208.34	59,208.34	0.00	
REN. FECHA TIPO N.POL. REF	CONCEPTO		DEBE	HABER		
00242 29/12/2022 D 00001 00001	Presupuesto de Egresos Devengado de Gastos de Funcionamiento Dietas		29,604.17	0.00		
00245 29/12/2022 D 00001 00001	Presupuesto de Egresos Devengado de Gastos de Funcionamiento Dietas		0.00	29,604.17		
00242 29/12/2022 D 00004 00004	Presupuesto de Egresos Devengado de Gastos de Funcionamiento Dietas		29,604.17	0.00		
00245 29/12/2022 D 00004 00004	Presupuesto de Egresos Devengado de Gastos de Funcionamiento Dietas		0.00	29,604.17		
	TOTAL:		59,208.34	59,208.34		
8251 C00C02000 01030902010115010 1 1131	Sueldo base	0.00	82,428.04	82,428.04	0.00	
REN. FECHA TIPO N.POL. REF	CONCEPTO		DEBE	HABER		
00249 29/12/2022 D 00004 00004	Presupuesto de Egresos Devengado de Gastos de Funcionamiento Sueldo base		41,214.02	0.00		
00252 29/12/2022 D 00004 00004	Presupuesto de Egresos Devengado de Gastos de Funcionamiento Sueldo base		0.00	41,214.02		
00249 29/12/2022 D 00001 00001	Presupuesto de Egresos Devengado de Gastos de Funcionamiento Sueldo base		41,214.02	0.00		
00252 29/12/2022 D 00001 00001	Presupuesto de Egresos Devengado de Gastos de Funcionamiento Sueldo base		0.00	41,214.02		
	TOTAL:		82,428.04	82,428.04		
8251 C00C02000 01030902010115010 1 1311	Prima por años de servicio	0.00	1,320.00	1,320.00	0.00	
REN. FECHA TIPO N.POL. REF	CONCEPTO		DEBE	HABER		
00270 29/12/2022 D 00001 00001	Presupuesto de Egresos Devengado de Gastos de Funcionamiento Prima por años de servicio		660.00	0.00		
00273 29/12/2022 D 00001 00001	Presupuesto de Egresos Devengado de Gastos de Funcionamiento Prima por años de servicio		0.00	660.00		
00270 29/12/2022 D 00004 00004	Presupuesto de Egresos Devengado de Gastos de Funcionamiento Prima por años de servicio		660.00	0.00		
00273 29/12/2022 D 00004 00004	Presupuesto de Egresos Devengado de Gastos de Funcionamiento Prima por años de servicio		0.00	660.00		
	TOTAL:		1,320.00	1,320.00		
8251 C00C02000 01030902010115010 1 1321	Prima vacacional	0.00	108,188.84	108,188.84	0.00	
REN. FECHA TIPO N.POL. REF	CONCEPTO		DEBE	HABER		
00083 29/12/2022 D 00009 00009	Presupuesto de Egresos Devengado de Gastos de Funcionamiento Prima vacacional		0.00	108,188.84		
00060 29/12/2022 D 00009 00009	Presupuesto de Egresos Devengado de Gastos de Funcionamiento Prima vacacional		108,188.84	0.00		
	TOTAL:		108,188.84	108,188.84		
8251 C00C02000 01030902010115010 1 1322	Aguinaldo	0.00	215,712.90	215,712.90	0.00	
REN. FECHA TIPO N.POL. REF	CONCEPTO		DEBE	HABER		
00083 29/12/2022 D 00008 00008	Presupuesto de Egresos Devengado de Gastos de Funcionamiento Aguinaldo		0.00	215,712.90		
00060 29/12/2022 D 00008 00008	Presupuesto de Egresos Devengado de Gastos de Funcionamiento Aguinaldo		215,712.90	0.00		
	TOTAL:		215,712.90	215,712.90		

Cuenta Pública 2022
Anexo al Estado de Situación Financiera
(Cifras en Pesos)

MUNICIPIO TENANCINGO 0058 — **DEL 1 DE ENERO AL 31 DE DICIEMBRE DE 2022**

Cuenta (3)	Concepto (4)	Saldo Inicial (5)	Debe (6)	Haber (7)	Saldo Final (8)	Fecha de Antigüedad (9)
8251 C00C02000 0103090201011501O1 1344	Compensación por retabulación	7,805.00	64,034.10	71,839.10	0.00	
REN. FECHA TIPO N.POL. REF	CONCEPTO		DEBE	HABER		
00277 29/12/2022 D 00001 00001	Presupuesto de Egresos Devengado de Gastos de Funcionamiento Compensación por retabulación		33,968.30	0.00		
00280 29/12/2022 D 00001 00001	Presupuesto de Egresos Devengado de Gastos de Funcionamiento Compensación por retabulación		0.00	33,968.30		
00277 29/12/2022 D 00004 00004	Presupuesto de Egresos Devengado de Gastos de Funcionamiento Compensación por retabulación		33,968.30	0.00		
00280 29/12/2022 D 00004 00004	Presupuesto de Egresos Devengado de Gastos de Funcionamiento Compensación por retabulación		0.00	33,968.30		
00011 29/12/2022 D 00168 00168	Presupuesto de Egresos Devengado de Gastos de Funcionamiento Compensación por retabulación		-3,902.50	0.00		
00012 29/12/2022 D 00168 00168	Presupuesto de Egresos Devengado de Gastos de Funcionamiento Compensación por retabulación		0.00	3,902.50		
	TOTAL:		64,034.10	71,839.10		
8251 C00C02000 0103090201011501O1 1345	Gratificación	0.00	3,489.76	3,489.76	0.00	
REN. FECHA TIPO N.POL. REF	CONCEPTO		DEBE	HABER		
00256 29/12/2022 D 00004 00004	Presupuesto de Egresos Devengado de Gastos de Funcionamiento Gratificación		1,744.88	0.00		
00259 29/12/2022 D 00004 00004	Presupuesto de Egresos Devengado de Gastos de Funcionamiento Gratificación		0.00	1,744.88		
00256 29/12/2022 D 00001 00001	Presupuesto de Egresos Devengado de Gastos de Funcionamiento Gratificación		1,744.88	0.00		
00259 29/12/2022 D 00001 00001	Presupuesto de Egresos Devengado de Gastos de Funcionamiento Gratificación		0.00	1,744.88		
	TOTAL:		3,489.76	3,489.76		
8251 C00C02000 0103090201011501O1 1412	Aportaciones de servicio de salud	0.00	-14,708.72	-14,708.72	0.00	
REN. FECHA TIPO N.POL. REF	CONCEPTO		DEBE	HABER		
00284 29/12/2022 D 00007 00007	Presupuesto de Egresos Devengado de Gastos de Funcionamiento Aportaciones de servicio de salud		14,708.72	0.00		
00287 29/12/2022 D 00007 00007	Presupuesto de Egresos Devengado de Gastos de Funcionamiento Aportaciones de servicio de salud		0.00	14,708.72		
01201 29/12/2022 D 00084 00084	Presupuesto de Egresos Devengado de Gastos de Funcionamiento Aportaciones de servicio de salud		-14,708.72	0.00		
01202 29/12/2022 D 00084 00084	Presupuesto de Egresos Devengado de Gastos de Funcionamiento Aportaciones de servicio de salud		-14,708.72	0.00		
01203 29/12/2022 D 00084 00084	Presupuesto de Egresos Devengado de Gastos de Funcionamiento Aportaciones de servicio de salud		0.00	-14,708.72		
01204 29/12/2022 D 00084 00084	Presupuesto de Egresos Devengado de Gastos de Funcionamiento Aportaciones de servicio de salud		0.00	-14,708.72		
	TOTAL:		-14,708.72	-14,708.72		
8251 C00C02000 0103090201011501O1 1413	Aportaciones al fondo del sistema solidario de reparto	0.00	-10,913.88	-10,913.88	0.00	
REN. FECHA TIPO N.POL. REF	CONCEPTO		DEBE	HABER		
00291 29/12/2022 D 00007 00007	Presupuesto de Egresos Devengado de Gastos de Funcionamiento Aportaciones al fondo del sistema solidario de reparto		10,913.88	0.00		
00294 29/12/2022 D 00007 00007	Presupuesto de Egresos Devengado de Gastos de Funcionamiento Aportaciones al fondo del sistema solidario de reparto		0.00	10,913.88		
01205 29/12/2022 D 00084 00084	Presupuesto de Egresos Devengado de Gastos de Funcionamiento Aportaciones al fondo del sistema solidario de reparto		-10,913.88	0.00		
01206 29/12/2022 D 00084 00084	Presupuesto de Egresos Devengado de Gastos de Funcionamiento Aportaciones al fondo del sistema solidario de reparto		-10,913.88	0.00		
01207 29/12/2022 D 00084 00084	Presupuesto de Egresos Devengado de Gastos de Funcionamiento Aportaciones al fondo del sistema solidario de reparto		0.00	-10,913.88		
01208 29/12/2022 D 00084 00084	Presupuesto de Egresos Devengado de Gastos de Funcionamiento Aportaciones al fondo del sistema solidario de reparto		0.00	-10,913.88		
	TOTAL:		-10,913.88	-10,913.88		
8251 C00C02000 0103090201011501O1 1414	Aportaciones del Sistema de Capitalización Individual	0.00	-2,721.08	-2,721.08	0.00	
REN. FECHA TIPO N.POL. REF	CONCEPTO		DEBE	HABER		
00301 29/12/2022 D 00007 00007	Presupuesto de Egresos Devengado de Gastos de Funcionamiento Aportaciones del Sistema de Capitalización Individual		0.00	2,721.08		
00298 29/12/2022 D 00007 00007	Presupuesto de Egresos Devengado de Gastos de Funcionamiento Aportaciones del Sistema de Capitalización Individual		2,721.08	0.00		
01209 29/12/2022 D 00084 00084	Presupuesto de Egresos Devengado de Gastos de Funcionamiento Aportaciones del Sistema de Capitalización Individual		-2,721.08	0.00		
01210 29/12/2022 D 00084 00084	Presupuesto de Egresos Devengado de Gastos de Funcionamiento Aportaciones del Sistema de Capitalización Individual		-2,721.08	0.00		
01211 29/12/2022 D 00084 00084	Presupuesto de Egresos Devengado de Gastos de Funcionamiento Aportaciones del Sistema de Capitalización Individual		0.00	-2,721.08		
01212 29/12/2022 D 00084 00084	Presupuesto de Egresos Devengado de Gastos de Funcionamiento Aportaciones del Sistema de Capitalización Individual		0.00	-2,721.08		
	TOTAL:		-2,721.08	-2,721.08		
8251 C00C02000 0103090201011501O1 1415	Aportaciones para financiar los gastos generales de administración del ISSEMYM	0.00	-1,287.02	-1,287.02	0.00	
REN. FECHA TIPO N.POL. REF	CONCEPTO		DEBE	HABER		
00305 29/12/2022 D 00007 00007	Presupuesto de Egresos Devengado de Gastos de Funcionamiento Aportaciones para financiar los gastos generales de administración del ISSEMYM		1,287.02	0.00		

Cuenta Pública 2022
Anexo al Estado de Situación Financiera
(Cifras en Pesos)

MUNICIPIO TENANCINGO 0058

DEL 1 DE ENERO AL 31 DE DICIEMBRE DE 2022

Cuenta (3)	Concepto (4)	Saldo Inicial (5)	Debe (6)	Haber (7)	Saldo Final (8)	Fecha de Antigüedad (9)
00308 29/12/2022 D 00007 00007	Presupuesto de Egresos Devengado de Gastos de Funcionamiento Aportaciones para financiar los gastos generales de administración del ISSEMYM		0.00	1,287.02		
01213 29/12/2022 D 00084 00084	Presupuesto de Egresos Devengado de Gastos de Funcionamiento Aportaciones para financiar los gastos generales de administración del ISSEMYM		-1,287.02	0.00		
01214 29/12/2022 D 00084 00084	Presupuesto de Egresos Devengado de Gastos de Funcionamiento Aportaciones para financiar los gastos generales de administración del ISSEMYM		-1,287.02	0.00		
01215 29/12/2022 D 00084 00084	Presupuesto de Egresos Devengado de Gastos de Funcionamiento Aportaciones para financiar los gastos generales de administración del ISSEMYM		0.00	-1,287.02		
01216 29/12/2022 D 00084 00084	Presupuesto de Egresos Devengado de Gastos de Funcionamiento Aportaciones para financiar los gastos generales de administración del ISSEMYM		0.00	-1,287.02		
	TOTAL:		-1,287.02	-1,287.02		
8251 C00C02000 0103090201011501O1 1416	Aportaciones para riesgo de trabajo	0.00	-6,067.36	-6,067.36	0.00	
REN. FECHA TIPO N.POL. REF	CONCEPTO		DEBE	HABER		
00312 29/12/2022 D 00007 00007	Presupuesto de Egresos Devengado de Gastos de Funcionamiento Aportaciones para riesgo de trabajo		6,067.36	0.00		
00315 29/12/2022 D 00007 00007	Presupuesto de Egresos Devengado de Gastos de Funcionamiento Aportaciones para riesgo de trabajo		0.00	6,067.36		
01219 29/12/2022 D 00084 00084	Presupuesto de Egresos Devengado de Gastos de Funcionamiento Aportaciones para riesgo de trabajo		0.00	-6,067.36		
01220 29/12/2022 D 00084 00084	Presupuesto de Egresos Devengado de Gastos de Funcionamiento Aportaciones para riesgo de trabajo		0.00	-6,067.36		
01217 29/12/2022 D 00084 00084	Presupuesto de Egresos Devengado de Gastos de Funcionamiento Aportaciones para riesgo de trabajo		-6,067.36	0.00		
01218 29/12/2022 D 00084 00084	Presupuesto de Egresos Devengado de Gastos de Funcionamiento Aportaciones para riesgo de trabajo		-6,067.36	0.00		
	TOTAL:		-6,067.36	-6,067.36		
8251 C00C02000 0103090201011501O1 1595	Despensa	0.00	600.00	600.00	0.00	
REN. FECHA TIPO N.POL. REF	CONCEPTO		DEBE	HABER		
00263 29/12/2022 D 00001 00001	Presupuesto de Egresos Devengado de Gastos de Funcionamiento Despensa		300.00	0.00		
00266 29/12/2022 D 00001 00001	Presupuesto de Egresos Devengado de Gastos de Funcionamiento Despensa		0.00	300.00		
00263 29/12/2022 D 00004 00004	Presupuesto de Egresos Devengado de Gastos de Funcionamiento Despensa		300.00	0.00		
00266 29/12/2022 D 00004 00004	Presupuesto de Egresos Devengado de Gastos de Funcionamiento Despensa		0.00	300.00		
	TOTAL:		600.00	600.00		
8251 C00C02000 0103090201012501O2 1412	Aportaciones de servicio de salud	0.00	29,417.44	29,417.44	0.00	
REN. FECHA TIPO N.POL. REF	CONCEPTO		DEBE	HABER		
01221 29/12/2022 D 00084 00084	Presupuesto de Egresos Devengado de Gastos de Funcionamiento Aportaciones de servicio de salud		14,708.72	0.00		
01222 29/12/2022 D 00084 00084	Presupuesto de Egresos Devengado de Gastos de Funcionamiento Aportaciones de servicio de salud		14,708.72	0.00		
01223 29/12/2022 D 00084 00084	Presupuesto de Egresos Devengado de Gastos de Funcionamiento Aportaciones de servicio de salud		0.00	14,708.72		
01224 29/12/2022 D 00084 00084	Presupuesto de Egresos Devengado de Gastos de Funcionamiento Aportaciones de servicio de salud		0.00	14,708.72		
	TOTAL:		29,417.44	29,417.44		
8251 C00C02000 0103090201012501O2 1413	Aportaciones al fondo del sistema solidario de reparto	0.00	21,827.76	21,827.76	0.00	
REN. FECHA TIPO N.POL. REF	CONCEPTO		DEBE	HABER		
01225 29/12/2022 D 00084 00084	Presupuesto de Egresos Devengado de Gastos de Funcionamiento Aportaciones al fondo del sistema solidario de reparto		10,913.88	0.00		
01226 29/12/2022 D 00084 00084	Presupuesto de Egresos Devengado de Gastos de Funcionamiento Aportaciones al fondo del sistema solidario de reparto		10,913.88	0.00		
01227 29/12/2022 D 00084 00084	Presupuesto de Egresos Devengado de Gastos de Funcionamiento Aportaciones al fondo del sistema solidario de reparto		0.00	10,913.88		
01228 29/12/2022 D 00084 00084	Presupuesto de Egresos Devengado de Gastos de Funcionamiento Aportaciones al fondo del sistema solidario de reparto		0.00	10,913.88		
	TOTAL:		21,827.76	21,827.76		
8251 C00C02000 0103090201012501O2 1414	Aportaciones del Sistema de Capitalización Individual	0.00	5,442.16	5,442.16	0.00	
REN. FECHA TIPO N.POL. REF	CONCEPTO		DEBE	HABER		
01229 29/12/2022 D 00084 00084	Presupuesto de Egresos Devengado de Gastos de Funcionamiento Aportaciones del Sistema de Capitalización Individual		2,721.08	0.00		
01230 29/12/2022 D 00084 00084	Presupuesto de Egresos Devengado de Gastos de Funcionamiento Aportaciones del Sistema de Capitalización Individual		2,721.08	0.00		
01231 29/12/2022 D 00084 00084	Presupuesto de Egresos Devengado de Gastos de Funcionamiento Aportaciones del Sistema de Capitalización Individual		0.00	2,721.08		
01232 29/12/2022 D 00084 00084	Presupuesto de Egresos Devengado de Gastos de Funcionamiento Aportaciones del Sistema de Capitalización Individual		0.00	2,721.08		
	TOTAL:		5,442.16	5,442.16		
8251 C00C02000 0103090201012501O2 1415	Aportaciones para financiar los gastos generales de administración del ISSEMYM	0.00	2,574.04	2,574.04	0.00	
REN. FECHA TIPO N.POL. REF	CONCEPTO		DEBE	HABER		
01233 29/12/2022 D 00084 00084	Presupuesto de Egresos Devengado de Gastos de Funcionamiento Aportaciones para financiar los gastos generales de administración del ISSEMYM		1,287.02	0.00		

Cuenta (3)	Concepto (4)	Saldo Inicial (5)	Debe (6)	Haber (7)	Saldo Final (8)	Fecha de Antigüedad (9)
01234 29/12/2022 D 00084 00084	Presupuesto de Egresos Devengado de Gastos de Funcionamiento Aportaciones para financiar los gastos generales de administración del ISSEMYM		1,287.02	0.00		
01235 29/12/2022 D 00084 00084	Presupuesto de Egresos Devengado de Gastos de Funcionamiento Aportaciones para financiar los gastos generales de administración del ISSEMYM		0.00	1,287.02		
01236 29/12/2022 D 00084 00084	Presupuesto de Egresos Devengado de Gastos de Funcionamiento Aportaciones para financiar los gastos generales de administración del ISSEMYM		0.00	1,287.02		
	TOTAL:		2,574.04	2,574.04		
8251 C00C02000 010309020101250102 1416	Aportaciones para riesgo de trabajo	0.00	12,134.72	12,134.72	0.00	
REN. FECHA TIPO N.POL. REF	CONCEPTO		DEBE	HABER		
01237 29/12/2022 D 00084 00084	Presupuesto de Egresos Devengado de Gastos de Funcionamiento Aportaciones para riesgo de trabajo		6,067.36	0.00		
01238 29/12/2022 D 00084 00084	Presupuesto de Egresos Devengado de Gastos de Funcionamiento Aportaciones para riesgo de trabajo		6,067.36	0.00		
01239 29/12/2022 D 00084 00084	Presupuesto de Egresos Devengado de Gastos de Funcionamiento Aportaciones para riesgo de trabajo		0.00	6,067.36		
01240 29/12/2022 D 00084 00084	Presupuesto de Egresos Devengado de Gastos de Funcionamiento Aportaciones para riesgo de trabajo		0.00	6,067.36		
	TOTAL:		12,134.72	12,134.72		
8251 C00C03000 010309020101150101 1111	Dietas	0.00	59,208.34	59,208.34	0.00	
REN. FECHA TIPO N.POL. REF	CONCEPTO		DEBE	HABER		
00046 22/12/2022 C 00031 00031	Presupuesto de Egresos Devengado de Gastos de Funcionamiento Dietas		29,604.17	0.00		
00049 22/12/2022 C 00031 00031	Presupuesto de Egresos Devengado de Gastos de Funcionamiento Dietas		0.00	29,604.17		
00049 15/12/2022 C 00009 00009	Presupuesto de Egresos Devengado de Gastos de Funcionamiento Dietas		0.00	29,604.17		
00046 15/12/2022 C 00009 00009	Presupuesto de Egresos Devengado de Gastos de Funcionamiento Dietas		29,604.17	0.00		
	TOTAL:		59,208.34	59,208.34		
8251 C00C03000 010309020101150101 1131	Sueldo base	0.00	17,023.24	17,023.24	0.00	
REN. FECHA TIPO N.POL. REF	CONCEPTO		DEBE	HABER		
00284 29/12/2022 D 00001 00001	Presupuesto de Egresos Devengado de Gastos de Funcionamiento Sueldo base		8,511.62	0.00		
00287 29/12/2022 D 00001 00001	Presupuesto de Egresos Devengado de Gastos de Funcionamiento Sueldo base		0.00	8,511.62		
00284 29/12/2022 D 00004 00004	Presupuesto de Egresos Devengado de Gastos de Funcionamiento Sueldo base		8,511.62	0.00		
00287 29/12/2022 D 00004 00004	Presupuesto de Egresos Devengado de Gastos de Funcionamiento Sueldo base		0.00	8,511.62		
	TOTAL:		17,023.24	17,023.24		
8251 C00C03000 010309020101150101 1311	Prima por años de servicio	0.00	1,100.00	1,100.00	0.00	
REN. FECHA TIPO N.POL. REF	CONCEPTO		DEBE	HABER		
00305 29/12/2022 D 00004 00004	Presupuesto de Egresos Devengado de Gastos de Funcionamiento Prima por años de servicio		550.00	0.00		
00308 29/12/2022 D 00004 00004	Presupuesto de Egresos Devengado de Gastos de Funcionamiento Prima por años de servicio		0.00	550.00		
00305 29/12/2022 D 00001 00001	Presupuesto de Egresos Devengado de Gastos de Funcionamiento Prima por años de servicio		550.00	0.00		
00308 29/12/2022 D 00001 00001	Presupuesto de Egresos Devengado de Gastos de Funcionamiento Prima por años de servicio		0.00	550.00		
	TOTAL:		1,100.00	1,100.00		
8251 C00C03000 010309020101150101 1321	Prima vacacional	0.00	56,203.30	56,203.30	0.00	
REN. FECHA TIPO N.POL. REF	CONCEPTO		DEBE	HABER		
00067 29/12/2022 D 00009 00009	Presupuesto de Egresos Devengado de Gastos de Funcionamiento Prima vacacional		11,407.52	0.00		
00070 29/12/2022 D 00009 00009	Presupuesto de Egresos Devengado de Gastos de Funcionamiento Prima vacacional		0.00	11,407.52		
00011 16/12/2022 C 00021 00021	Presupuesto de Egresos Devengado de Gastos de Funcionamiento Prima vacacional		44,795.78	0.00		
00014 16/12/2022 C 00021 00021	Presupuesto de Egresos Devengado de Gastos de Funcionamiento Prima vacacional		0.00	44,795.78		
	TOTAL:		56,203.30	56,203.30		
8251 C00C03000 010309020101150101 1322	Aguinaldo	0.00	112,835.87	112,835.87	0.00	
REN. FECHA TIPO N.POL. REF	CONCEPTO		DEBE	HABER		
00067 29/12/2022 D 00008 00008	Presupuesto de Egresos Devengado de Gastos de Funcionamiento Aguinaldo		34,930.16	0.00		
00070 29/12/2022 D 00008 00008	Presupuesto de Egresos Devengado de Gastos de Funcionamiento Aguinaldo		0.00	34,930.16		
00011 16/12/2022 C 00019 00019	Presupuesto de Egresos Devengado de Gastos de Funcionamiento Aguinaldo		77,905.71	0.00		
00014 16/12/2022 C 00019 00019	Presupuesto de Egresos Devengado de Gastos de Funcionamiento Aguinaldo		0.00	77,905.71		
	TOTAL:		112,835.87	112,835.87		
8251 C00C03000 010309020101150101 1344	Compensación por retabulación	0.00	39,112.00	39,112.00	0.00	
REN. FECHA TIPO N.POL. REF	CONCEPTO		DEBE	HABER		
00315 29/12/2022 D 00001 00001	Presupuesto de Egresos Devengado de Gastos de Funcionamiento Compensación por retabulación		0.00	798.00		
00312 29/12/2022 D 00001 00001	Presupuesto de Egresos Devengado de Gastos de Funcionamiento Compensación por retabulación		798.00	0.00		
00312 29/12/2022 D 00004 00004	Presupuesto de Egresos Devengado de Gastos de Funcionamiento Compensación por retabulación		798.00	0.00		

Cuenta Pública 2022
Anexo al Estado de Situación Financiera
(Cifras en Pesos)

MUNICIPIO TENANCINGO 0058 — DEL 1 DE ENERO AL 31 DE DICIEMBRE DE 2022

Cuenta (3)					Concepto (4)	Saldo Inicial (5)	Debe (6)	Haber (7)	Saldo Final (8)	Fecha de Antigüedad (9)
00315	29/12/2022	D	00004	00004	Presupuesto de Egresos Devengado de Gastos de Funcionamiento Compensación por retabulación		0.00	798.00		
00053	22/12/2022	C	00031	00031	Presupuesto de Egresos Devengado de Gastos de Funcionamiento Compensación por retabulación		18,758.00	0.00		
00056	22/12/2022	C	00031	00031	Presupuesto de Egresos Devengado de Gastos de Funcionamiento Compensación por retabulación		0.00	18,758.00		
00056	15/12/2022	C	00009	00009	Presupuesto de Egresos Devengado de Gastos de Funcionamiento Compensación por retabulación		0.00	18,758.00		
00053	15/12/2022	C	00009	00009	Presupuesto de Egresos Devengado de Gastos de Funcionamiento Compensación por retabulación		18,758.00	0.00		
					TOTAL:		39,112.00	39,112.00		
8251 C00C03000 0103090201011501O1 1345					Gratificación	10,527.75	76,344.01	86,871.76	0.00	
REN.	FECHA	TIPO	N.POL.	REF	CONCEPTO		DEBE	HABER		
00021	29/12/2022	D	00003	00003	Presupuesto de Egresos Devengado de Gastos de Funcionamiento Gratificación		0.00	27,095.93		
00018	29/12/2022	D	00012	00012	Presupuesto de Egresos Devengado de Gastos de Funcionamiento Gratificación		4,334.53	0.00		
00291	29/12/2022	D	00001	00001	Presupuesto de Egresos Devengado de Gastos de Funcionamiento Gratificación		1,527.22	0.00		
00294	29/12/2022	D	00001	00001	Presupuesto de Egresos Devengado de Gastos de Funcionamiento Gratificación		0.00	1,527.22		
00018	29/12/2022	D	00003	00003	Presupuesto de Egresos Devengado de Gastos de Funcionamiento Gratificación		27,095.93	0.00		
00018	29/12/2022	D	00006	00006	Presupuesto de Egresos Devengado de Gastos de Funcionamiento Gratificación		27,095.93	0.00		
00021	29/12/2022	D	00006	00006	Presupuesto de Egresos Devengado de Gastos de Funcionamiento Gratificación		0.00	27,095.93		
00021	29/12/2022	D	00012	00012	Presupuesto de Egresos Devengado de Gastos de Funcionamiento Gratificación		0.00	4,334.53		
00291	29/12/2022	D	00004	00004	Presupuesto de Egresos Devengado de Gastos de Funcionamiento Gratificación		1,527.22	0.00		
00294	29/12/2022	D	00004	00004	Presupuesto de Egresos Devengado de Gastos de Funcionamiento Gratificación		0.00	1,527.22		
00046	22/12/2022	C	00032	00032	Presupuesto de Egresos Devengado de Gastos de Funcionamiento Gratificación		3,047.06	0.00		
00049	22/12/2022	C	00032	00032	Presupuesto de Egresos Devengado de Gastos de Funcionamiento Gratificación		0.00	3,047.06		
00046	22/12/2022	C	00034	00034	Presupuesto de Egresos Devengado de Gastos de Funcionamiento Gratificación		8,669.06	0.00		
00049	22/12/2022	C	00034	00034	Presupuesto de Egresos Devengado de Gastos de Funcionamiento Gratificación		0.00	8,669.06		
00049	15/12/2022	C	00010	00010	Presupuesto de Egresos Devengado de Gastos de Funcionamiento Gratificación		0.00	3,047.06		
00046	15/12/2022	C	00010	00010	Presupuesto de Egresos Devengado de Gastos de Funcionamiento Gratificación		3,047.06	0.00		
00007	01/12/2022	E	00093	00093	Presupuesto de Egresos Devengado de Gastos de Funcionamiento Gratificación		0.00	10,527.75		
					TOTAL:		76,344.01	86,871.76		
8251 C00C03000 0103090201011501O1 1412					Aportaciones de servicio de salud	0.00	-7,988.60	-7,988.60	0.00	
REN.	FECHA	TIPO	N.POL.	REF	CONCEPTO		DEBE	HABER		
00319	29/12/2022	D	00007	00007	Presupuesto de Egresos Devengado de Gastos de Funcionamiento Aportaciones de servicio de salud		7,988.60	0.00		
00322	29/12/2022	D	00007	00007	Presupuesto de Egresos Devengado de Gastos de Funcionamiento Aportaciones de servicio de salud		0.00	7,988.60		
01341	29/12/2022	D	00084	00084	Presupuesto de Egresos Devengado de Gastos de Funcionamiento Aportaciones de servicio de salud		-7,988.60	0.00		
01342	29/12/2022	D	00084	00084	Presupuesto de Egresos Devengado de Gastos de Funcionamiento Aportaciones de servicio de salud		-7,988.60	0.00		
01343	29/12/2022	D	00084	00084	Presupuesto de Egresos Devengado de Gastos de Funcionamiento Aportaciones de servicio de salud		0.00	-7,988.60		
01344	29/12/2022	D	00084	00084	Presupuesto de Egresos Devengado de Gastos de Funcionamiento Aportaciones de servicio de salud		0.00	-7,988.60		
					TOTAL:		-7,988.60	-7,988.60		
8251 C00C03000 0103090201011501O1 1413					Aportaciones al fondo del sistema solidario de reparto	0.00	-5,927.56	-5,927.56	0.00	
REN.	FECHA	TIPO	N.POL.	REF	CONCEPTO		DEBE	HABER		
00326	29/12/2022	D	00007	00007	Presupuesto de Egresos Devengado de Gastos de Funcionamiento Aportaciones al fondo del sistema solidario de reparto		5,927.56	0.00		
00329	29/12/2022	D	00007	00007	Presupuesto de Egresos Devengado de Gastos de Funcionamiento Aportaciones al fondo del sistema solidario de reparto		0.00	5,927.56		
01345	29/12/2022	D	00084	00084	Presupuesto de Egresos Devengado de Gastos de Funcionamiento Aportaciones al fondo del sistema solidario de reparto		-5,927.56	0.00		
01346	29/12/2022	D	00084	00084	Presupuesto de Egresos Devengado de Gastos de Funcionamiento Aportaciones al fondo del sistema solidario de reparto		-5,927.56	0.00		
01347	29/12/2022	D	00084	00084	Presupuesto de Egresos Devengado de Gastos de Funcionamiento Aportaciones al fondo del sistema solidario de reparto		0.00	-5,927.56		
01348	29/12/2022	D	00084	00084	Presupuesto de Egresos Devengado de Gastos de Funcionamiento Aportaciones al fondo del sistema solidario de reparto		0.00	-5,927.56		
					TOTAL:		-5,927.56	-5,927.56		
8251 C00C03000 0103090201011501O1 1414					Aportaciones del Sistema de Capitalización Individual	0.00	-382.54	-382.54	0.00	
REN.	FECHA	TIPO	N.POL.	REF	CONCEPTO		DEBE	HABER		
00333	29/12/2022	D	00007	00007	Presupuesto de Egresos Devengado de Gastos de Funcionamiento Aportaciones del Sistema de Capitalización Individual		382.54	0.00		
00336	29/12/2022	D	00007	00007	Presupuesto de Egresos Devengado de Gastos de Funcionamiento Aportaciones del Sistema de Capitalización Individual		0.00	382.54		

Cuenta (3)	Concepto (4)	Saldo Inicial (5)	Debe (6)	Haber (7)	Saldo Final (8)	Fecha de Antigüedad (9)
01349 29/12/2022 D 00084 00084	Presupuesto de Egresos Devengado de Gastos de Funcionamiento Aportaciones del Sistema de Capitalización Individual		-382.54	0.00		
01350 29/12/2022 D 00084 00084	Presupuesto de Egresos Devengado de Gastos de Funcionamiento Aportaciones del Sistema de Capitalización Individual		-382.54	0.00		
01351 29/12/2022 D 00084 00084	Presupuesto de Egresos Devengado de Gastos de Funcionamiento Aportaciones del Sistema de Capitalización Individual		0.00	-382.54		
01352 29/12/2022 D 00084 00084	Presupuesto de Egresos Devengado de Gastos de Funcionamiento Aportaciones del Sistema de Capitalización Individual		0.00	-382.54		
	TOTAL:		-382.54	-382.54		
8251 C00C03000 010309020101150101 1415	Aportaciones para financiar los gastos generales de administración del ISSEMYM	0.00	-699.00	-699.00	0.00	
REN. FECHA TIPO N.POL. REF	CONCEPTO		DEBE	HABER		
00340 29/12/2022 D 00007 00007	Presupuesto de Egresos Devengado de Gastos de Funcionamiento Aportaciones para financiar los gastos generales de administración del ISSEMYM		699.00	0.00		
00343 29/12/2022 D 00007 00007	Presupuesto de Egresos Devengado de Gastos de Funcionamiento Aportaciones para financiar los gastos generales de administración del ISSEMYM		0.00	699.00		
01353 29/12/2022 D 00084 00084	Presupuesto de Egresos Devengado de Gastos de Funcionamiento Aportaciones para financiar los gastos generales de administración del ISSEMYM		-699.00	0.00		
01354 29/12/2022 D 00084 00084	Presupuesto de Egresos Devengado de Gastos de Funcionamiento Aportaciones para financiar los gastos generales de administración del ISSEMYM		-699.00	0.00		
01355 29/12/2022 D 00084 00084	Presupuesto de Egresos Devengado de Gastos de Funcionamiento Aportaciones para financiar los gastos generales de administración del ISSEMYM		0.00	-699.00		
01356 29/12/2022 D 00084 00084	Presupuesto de Egresos Devengado de Gastos de Funcionamiento Aportaciones para financiar los gastos generales de administración del ISSEMYM		0.00	-699.00		
	TOTAL:		-699.00	-699.00		
8251 C00C03000 010309020101150101 1416	Aportaciones para riesgo de trabajo	0.00	-3,295.30	-3,295.30	0.00	
REN. FECHA TIPO N.POL. REF	CONCEPTO		DEBE	HABER		
00347 29/12/2022 D 00007 00007	Presupuesto de Egresos Devengado de Gastos de Funcionamiento Aportaciones para riesgo de trabajo		3,295.30	0.00		
00350 29/12/2022 D 00007 00007	Presupuesto de Egresos Devengado de Gastos de Funcionamiento Aportaciones para riesgo de trabajo		0.00	3,295.30		
01359 29/12/2022 D 00084 00084	Presupuesto de Egresos Devengado de Gastos de Funcionamiento Aportaciones para riesgo de trabajo		0.00	-3,295.30		
01360 29/12/2022 D 00084 00084	Presupuesto de Egresos Devengado de Gastos de Funcionamiento Aportaciones para riesgo de trabajo		0.00	-3,295.30		
01357 29/12/2022 D 00084 00084	Presupuesto de Egresos Devengado de Gastos de Funcionamiento Aportaciones para riesgo de trabajo		-3,295.30	0.00		
01358 29/12/2022 D 00084 00084	Presupuesto de Egresos Devengado de Gastos de Funcionamiento Aportaciones para riesgo de trabajo		-3,295.30	0.00		
	TOTAL:		-3,295.30	-3,295.30		
8251 C00C03000 010309020101150101 1595	Despensa	0.00	600.00	600.00	0.00	
REN. FECHA TIPO N.POL. REF	CONCEPTO		DEBE	HABER		
00301 29/12/2022 D 00001 00001	Presupuesto de Egresos Devengado de Gastos de Funcionamiento Despensa		0.00	300.00		
00298 29/12/2022 D 00001 00001	Presupuesto de Egresos Devengado de Gastos de Funcionamiento Despensa		300.00	0.00		
00298 29/12/2022 D 00004 00004	Presupuesto de Egresos Devengado de Gastos de Funcionamiento Despensa		300.00	0.00		
00301 29/12/2022 D 00004 00004	Presupuesto de Egresos Devengado de Gastos de Funcionamiento Despensa		0.00	300.00		
	TOTAL:		600.00	600.00		
8251 C00C03000 010309020101250102 1412	Aportaciones de servicio de salud	0.00	15,977.20	15,977.20	0.00	
REN. FECHA TIPO N.POL. REF	CONCEPTO		DEBE	HABER		
01361 29/12/2022 D 00084 00084	Presupuesto de Egresos Devengado de Gastos de Funcionamiento Aportaciones de servicio de salud		7,988.60	0.00		
01362 29/12/2022 D 00084 00084	Presupuesto de Egresos Devengado de Gastos de Funcionamiento Aportaciones de servicio de salud		7,988.60	0.00		
01363 29/12/2022 D 00084 00084	Presupuesto de Egresos Devengado de Gastos de Funcionamiento Aportaciones de servicio de salud		0.00	7,988.60		
01364 29/12/2022 D 00084 00084	Presupuesto de Egresos Devengado de Gastos de Funcionamiento Aportaciones de servicio de salud		0.00	7,988.60		
	TOTAL:		15,977.20	15,977.20		
8251 C00C03000 010309020101250102 1413	Aportaciones al fondo del sistema solidario de reparto	0.00	11,855.12	11,855.12	0.00	
REN. FECHA TIPO N.POL. REF	CONCEPTO		DEBE	HABER		
01365 29/12/2022 D 00084 00084	Presupuesto de Egresos Devengado de Gastos de Funcionamiento Aportaciones al fondo del sistema solidario de reparto		5,927.56	0.00		
01366 29/12/2022 D 00084 00084	Presupuesto de Egresos Devengado de Gastos de Funcionamiento Aportaciones al fondo del sistema solidario de reparto		5,927.56	0.00		
01367 29/12/2022 D 00084 00084	Presupuesto de Egresos Devengado de Gastos de Funcionamiento Aportaciones al fondo del sistema solidario de reparto		0.00	5,927.56		
01368 29/12/2022 D 00084 00084	Presupuesto de Egresos Devengado de Gastos de Funcionamiento Aportaciones al fondo del sistema solidario de reparto		0.00	5,927.56		
	TOTAL:		11,855.12	11,855.12		
8251 C00C03000 010309020101250102 1414	Aportaciones del Sistema de Capitalización Individual	0.00	765.08	765.08	0.00	
REN. FECHA TIPO N.POL. REF	CONCEPTO		DEBE	HABER		

Cuenta (3)	Concepto (4)	Saldo Inicial (5)	Debe (6)	Haber (7)	Saldo Final (8)	Fecha de Antigüedad (9)
01369 29/12/2022 D 00084 00084	Presupuesto de Egresos Devengado de Gastos de Funcionamiento Aportaciones del Sistema de Capitalización Individual		382.54	0.00		
01370 29/12/2022 D 00084 00084	Presupuesto de Egresos Devengado de Gastos de Funcionamiento Aportaciones del Sistema de Capitalización Individual		382.54	0.00		
01371 29/12/2022 D 00084 00084	Presupuesto de Egresos Devengado de Gastos de Funcionamiento Aportaciones del Sistema de Capitalización Individual		0.00	382.54		
01372 29/12/2022 D 00084 00084	Presupuesto de Egresos Devengado de Gastos de Funcionamiento Aportaciones del Sistema de Capitalización Individual		0.00	382.54		
	TOTAL:		765.08	765.08		
8251 C00C03000 010309020101250102 1415	Aportaciones para financiar los gastos generales de administración del ISSEMYM	0.00	1,398.00	1,398.00	0.00	
REN. FECHA TIPO N.POL. REF	CONCEPTO		DEBE	HABER		
01373 29/12/2022 D 00084 00084	Presupuesto de Egresos Devengado de Gastos de Funcionamiento Aportaciones para financiar los gastos generales de administración del ISSEMYM		699.00	0.00		
01374 29/12/2022 D 00084 00084	Presupuesto de Egresos Devengado de Gastos de Funcionamiento Aportaciones para financiar los gastos generales de administración del ISSEMYM		699.00	0.00		
01375 29/12/2022 D 00084 00084	Presupuesto de Egresos Devengado de Gastos de Funcionamiento Aportaciones para financiar los gastos generales de administración del ISSEMYM		0.00	699.00		
01376 29/12/2022 D 00084 00084	Presupuesto de Egresos Devengado de Gastos de Funcionamiento Aportaciones para financiar los gastos generales de administración del ISSEMYM		0.00	699.00		
	TOTAL:		1,398.00	1,398.00		
8251 C00C03000 010309020101250102 1416	Aportaciones para riesgo de trabajo	0.00	6,590.60	6,590.60	0.00	
REN. FECHA TIPO N.POL. REF	CONCEPTO		DEBE	HABER		
01377 29/12/2022 D 00084 00084	Presupuesto de Egresos Devengado de Gastos de Funcionamiento Aportaciones para riesgo de trabajo		3,295.30	0.00		
01378 29/12/2022 D 00084 00084	Presupuesto de Egresos Devengado de Gastos de Funcionamiento Aportaciones para riesgo de trabajo		3,295.30	0.00		
01379 29/12/2022 D 00084 00084	Presupuesto de Egresos Devengado de Gastos de Funcionamiento Aportaciones para riesgo de trabajo		0.00	3,295.30		
01380 29/12/2022 D 00084 00084	Presupuesto de Egresos Devengado de Gastos de Funcionamiento Aportaciones para riesgo de trabajo		0.00	3,295.30		
	TOTAL:		6,590.60	6,590.60		
8251 C00C04000 010309020101150101 1111	Dietas	0.00	59,208.34	59,208.34	0.00	
REN. FECHA TIPO N.POL. REF	CONCEPTO		DEBE	HABER		
00319 29/12/2022 D 00001 00001	Presupuesto de Egresos Devengado de Gastos de Funcionamiento Dietas		29,604.17	0.00		
00322 29/12/2022 D 00001 00001	Presupuesto de Egresos Devengado de Gastos de Funcionamiento Dietas		0.00	29,604.17		
00319 29/12/2022 D 00004 00004	Presupuesto de Egresos Devengado de Gastos de Funcionamiento Dietas		29,604.17	0.00		
00322 29/12/2022 D 00004 00004	Presupuesto de Egresos Devengado de Gastos de Funcionamiento Dietas		0.00	29,604.17		
	TOTAL:		59,208.34	59,208.34		
8251 C00C04000 010309020101150101 1131	Sueldo base	0.00	44,543.73	44,543.73	0.00	
REN. FECHA TIPO N.POL. REF	CONCEPTO		DEBE	HABER		
00326 29/12/2022 D 00001 00001	Presupuesto de Egresos Devengado de Gastos de Funcionamiento Sueldo base		19,535.74	0.00		
00329 29/12/2022 D 00001 00001	Presupuesto de Egresos Devengado de Gastos de Funcionamiento Sueldo base		0.00	19,535.74		
00326 29/12/2022 D 00004 00004	Presupuesto de Egresos Devengado de Gastos de Funcionamiento Sueldo base		19,747.99	0.00		
00329 29/12/2022 D 00004 00004	Presupuesto de Egresos Devengado de Gastos de Funcionamiento Sueldo base		0.00	19,747.99		
00060 22/12/2022 C 00031 00031	Presupuesto de Egresos Devengado de Gastos de Funcionamiento Sueldo base		2,630.00	0.00		
00063 22/12/2022 C 00031 00031	Presupuesto de Egresos Devengado de Gastos de Funcionamiento Sueldo base		0.00	2,630.00		
00060 15/12/2022 C 00009 00009	Presupuesto de Egresos Devengado de Gastos de Funcionamiento Sueldo base		2,630.00	0.00		
00063 15/12/2022 C 00009 00009	Presupuesto de Egresos Devengado de Gastos de Funcionamiento Sueldo base		0.00	2,630.00		
	TOTAL:		44,543.73	44,543.73		
8251 C00C04000 010309020101150101 1321	Prima vacacional	0.00	74,173.67	74,173.67	0.00	
REN. FECHA TIPO N.POL. REF	CONCEPTO		DEBE	HABER		
00077 29/12/2022 D 00009 00009	Presupuesto de Egresos Devengado de Gastos de Funcionamiento Prima vacacional		0.00	70,837.34		
00074 29/12/2022 D 00009 00009	Presupuesto de Egresos Devengado de Gastos de Funcionamiento Prima vacacional		70,837.34	0.00		
00018 16/12/2022 C 00021 00021	Presupuesto de Egresos Devengado de Gastos de Funcionamiento Prima vacacional		3,336.33	0.00		
00021 16/12/2022 C 00021 00021	Presupuesto de Egresos Devengado de Gastos de Funcionamiento Prima vacacional		0.00	3,336.33		
	TOTAL:		74,173.67	74,173.67		
8251 C00C04000 010309020101150101 1322	Aguinaldo	0.00	128,997.69	128,997.69	0.00	
REN. FECHA TIPO N.POL. REF	CONCEPTO		DEBE	HABER		
00074 29/12/2022 D 00008 00008	Presupuesto de Egresos Devengado de Gastos de Funcionamiento Aguinaldo		123,195.38	0.00		
00077 29/12/2022 D 00008 00008	Presupuesto de Egresos Devengado de Gastos de Funcionamiento Aguinaldo		0.00	123,195.38		
00018 16/12/2022 C 00019 00019	Presupuesto de Egresos Devengado de Gastos de Funcionamiento Aguinaldo		5,802.31	0.00		

Cuenta Pública 2022
Anexo al Estado de Situación Financiera
(Cifras en Pesos)

MUNICIPIO TENANCINGO 0058 — DEL 1 DE ENERO AL 31 DE DICIEMBRE DE 2022

Cuenta (3)	Concepto (4)	Saldo Inicial (5)	Debe (6)	Haber (7)	Saldo Final (8)	Fecha de Antigüedad (9)
00021 16/12/2022 C 00019 00019	Presupuesto de Egresos Devengado de Gastos de Funcionamiento Aguinaldo		0.00	5,802.31		
	TOTAL:		128,997.69	128,997.69		
8251 C00C04000 010309020101150101 1344	Compensación por retabulación	0.00	74,045.91	74,045.91	0.00	
REN. FECHA TIPO N.POL. REF	CONCEPTO		DEBE	HABER		
00333 29/12/2022 D 00001 00001	Presupuesto de Egresos Devengado de Gastos de Funcionamiento Compensación por retabulación		37,718.56	0.00		
00336 29/12/2022 D 00001 00001	Presupuesto de Egresos Devengado de Gastos de Funcionamiento Compensación por retabulación		0.00	37,718.56		
00333 29/12/2022 D 00004 00004	Presupuesto de Egresos Devengado de Gastos de Funcionamiento Compensación por retabulación		36,327.35	0.00		
00336 29/12/2022 D 00004 00004	Presupuesto de Egresos Devengado de Gastos de Funcionamiento Compensación por retabulación		0.00	36,327.35		
	TOTAL:		74,045.91	74,045.91		
8251 C00C04000 010309020101150101 1345	Gratificación	0.00	8,168.33	8,168.33	0.00	
REN. FECHA TIPO N.POL. REF	CONCEPTO		DEBE	HABER		
00053 22/12/2022 C 00032 00032	Presupuesto de Egresos Devengado de Gastos de Funcionamiento Gratificación		1,916.90	0.00		
00056 22/12/2022 C 00032 00032	Presupuesto de Egresos Devengado de Gastos de Funcionamiento Gratificación		0.00	1,916.90		
00053 22/12/2022 C 00034 00034	Presupuesto de Egresos Devengado de Gastos de Funcionamiento Gratificación		4,334.53	0.00		
00056 22/12/2022 C 00034 00034	Presupuesto de Egresos Devengado de Gastos de Funcionamiento Gratificación		0.00	4,334.53		
00056 15/12/2022 C 00010 00010	Presupuesto de Egresos Devengado de Gastos de Funcionamiento Gratificación		0.00	1,916.90		
00053 15/12/2022 C 00010 00010	Presupuesto de Egresos Devengado de Gastos de Funcionamiento Gratificación		1,916.90	0.00		
	TOTAL:		8,168.33	8,168.33		
8251 C00C04000 010309020101150101 1412	Aportaciones de servicio de salud	0.00	-9,870.44	-9,870.44	0.00	
REN. FECHA TIPO N.POL. REF	CONCEPTO		DEBE	HABER		
00354 29/12/2022 D 00007 00007	Presupuesto de Egresos Devengado de Gastos de Funcionamiento Aportaciones de servicio de salud		10,396.44	0.00		
00357 29/12/2022 D 00007 00007	Presupuesto de Egresos Devengado de Gastos de Funcionamiento Aportaciones de servicio de salud		0.00	10,396.44		
01481 29/12/2022 D 00084 00084	Presupuesto de Egresos Devengado de Gastos de Funcionamiento Aportaciones de servicio de salud		-9,870.44	0.00		
01482 29/12/2022 D 00084 00084	Presupuesto de Egresos Devengado de Gastos de Funcionamiento Aportaciones de servicio de salud		-10,396.44	0.00		
01483 29/12/2022 D 00084 00084	Presupuesto de Egresos Devengado de Gastos de Funcionamiento Aportaciones de servicio de salud		0.00	-9,870.44		
01484 29/12/2022 D 00084 00084	Presupuesto de Egresos Devengado de Gastos de Funcionamiento Aportaciones de servicio de salud		0.00	-10,396.44		
	TOTAL:		-9,870.44	-9,870.44		
8251 C00C04000 010309020101150101 1413	Aportaciones al fondo del sistema solidario de reparto	0.00	-7,323.90	-7,323.90	0.00	
REN. FECHA TIPO N.POL. REF	CONCEPTO		DEBE	HABER		
00361 29/12/2022 D 00007 00007	Presupuesto de Egresos Devengado de Gastos de Funcionamiento Aportaciones al fondo del sistema solidario de reparto		7,714.20	0.00		
00364 29/12/2022 D 00007 00007	Presupuesto de Egresos Devengado de Gastos de Funcionamiento Aportaciones al fondo del sistema solidario de reparto		0.00	7,714.20		
01485 29/12/2022 D 00084 00084	Presupuesto de Egresos Devengado de Gastos de Funcionamiento Aportaciones al fondo del sistema solidario de reparto		-7,323.90	0.00		
01486 29/12/2022 D 00084 00084	Presupuesto de Egresos Devengado de Gastos de Funcionamiento Aportaciones al fondo del sistema solidario de reparto		-7,714.20	0.00		
01487 29/12/2022 D 00084 00084	Presupuesto de Egresos Devengado de Gastos de Funcionamiento Aportaciones al fondo del sistema solidario de reparto		0.00	-7,323.90		
01488 29/12/2022 D 00084 00084	Presupuesto de Egresos Devengado de Gastos de Funcionamiento Aportaciones al fondo del sistema solidario de reparto		0.00	-7,714.20		
	TOTAL:		-7,323.90	-7,323.90		
8251 C00C04000 010309020101150101 1414	Aportaciones del Sistema de Capitalización Individual	0.00	-1,826.08	-1,826.08	0.00	
REN. FECHA TIPO N.POL. REF	CONCEPTO		DEBE	HABER		
00368 29/12/2022 D 00007 00007	Presupuesto de Egresos Devengado de Gastos de Funcionamiento Aportaciones del Sistema de Capitalización Individual		1,923.40	0.00		
00371 29/12/2022 D 00007 00007	Presupuesto de Egresos Devengado de Gastos de Funcionamiento Aportaciones del Sistema de Capitalización Individual		0.00	1,923.40		
01489 29/12/2022 D 00084 00084	Presupuesto de Egresos Devengado de Gastos de Funcionamiento Aportaciones del Sistema de Capitalización Individual		-1,826.08	0.00		
01490 29/12/2022 D 00084 00084	Presupuesto de Egresos Devengado de Gastos de Funcionamiento Aportaciones del Sistema de Capitalización Individual		-1,923.40	0.00		
01491 29/12/2022 D 00084 00084	Presupuesto de Egresos Devengado de Gastos de Funcionamiento Aportaciones del Sistema de Capitalización Individual		0.00	-1,826.08		
01492 29/12/2022 D 00084 00084	Presupuesto de Egresos Devengado de Gastos de Funcionamiento Aportaciones del Sistema de Capitalización Individual		0.00	-1,923.40		
	TOTAL:		-1,826.08	-1,826.08		
8251 C00C04000 010309020101150101 1415	Aportaciones para financiar los gastos generales de administración del ISSEMYM	0.00	-863.64	-863.64	0.00	
REN. FECHA TIPO N.POL. REF	CONCEPTO		DEBE	HABER		

Cuenta Pública 2022
Anexo al Estado de Situación Financiera
(Cifras en Pesos)

MUNICIPIO TENANCINGO 0058 — DEL 1 DE ENERO AL 31 DE DICIEMBRE DE 2022

Cuenta (3)	Concepto (4)	Saldo Inicial (5)	Debe (6)	Haber (7)	Saldo Final (8)	Fecha de Antigüedad (9)
00375 29/12/2022 D 00007 00007	Presupuesto de Egresos Devengado de Gastos de Funcionamiento Aportaciones para financiar los gastos generales de administración del ISSEMYM		909.66	0.00		
00378 29/12/2022 D 00007 00007	Presupuesto de Egresos Devengado de Gastos de Funcionamiento Aportaciones para financiar los gastos generales de administración del ISSEMYM		0.00	909.66		
01493 29/12/2022 D 00084 00084	Presupuesto de Egresos Devengado de Gastos de Funcionamiento Aportaciones para financiar los gastos generales de administración del ISSEMYM		-863.64	0.00		
01494 29/12/2022 D 00084 00084	Presupuesto de Egresos Devengado de Gastos de Funcionamiento Aportaciones para financiar los gastos generales de administración del ISSEMYM		-909.66	0.00		
01495 29/12/2022 D 00084 00084	Presupuesto de Egresos Devengado de Gastos de Funcionamiento Aportaciones para financiar los gastos generales de administración del ISSEMYM		0.00	-863.64		
01496 29/12/2022 D 00084 00084	Presupuesto de Egresos Devengado de Gastos de Funcionamiento Aportaciones para financiar los gastos generales de administración del ISSEMYM		0.00	-909.66		
	TOTAL:		-863.64	-863.64		
8251 C00C04000 0103090201011501 01 1416	**Aportaciones para riesgo de trabajo**	0.00	-4,071.58	-4,071.58	0.00	
REN. FECHA TIPO N.POL. REF	**CONCEPTO**		**DEBE**	**HABER**		
00382 29/12/2022 D 00007 00007	Presupuesto de Egresos Devengado de Gastos de Funcionamiento Aportaciones para riesgo de trabajo		4,288.56	0.00		
00385 29/12/2022 D 00007 00007	Presupuesto de Egresos Devengado de Gastos de Funcionamiento Aportaciones para riesgo de trabajo		0.00	4,288.56		
01499 29/12/2022 D 00084 00084	Presupuesto de Egresos Devengado de Gastos de Funcionamiento Aportaciones para riesgo de trabajo		0.00	-4,071.58		
01500 29/12/2022 D 00084 00084	Presupuesto de Egresos Devengado de Gastos de Funcionamiento Aportaciones para riesgo de trabajo		0.00	-4,288.56		
01497 29/12/2022 D 00084 00084	Presupuesto de Egresos Devengado de Gastos de Funcionamiento Aportaciones para riesgo de trabajo		-4,071.58	0.00		
01498 29/12/2022 D 00084 00084	Presupuesto de Egresos Devengado de Gastos de Funcionamiento Aportaciones para riesgo de trabajo		-4,288.56	0.00		
	TOTAL:		-4,071.58	-4,071.58		
8251 C00C04000 0103090201012501 02 1412	**Aportaciones de servicio de salud**	0.00	20,266.88	20,266.88	0.00	
REN. FECHA TIPO N.POL. REF	**CONCEPTO**		**DEBE**	**HABER**		
01501 29/12/2022 D 00084 00084	Presupuesto de Egresos Devengado de Gastos de Funcionamiento Aportaciones de servicio de salud		9,870.44	0.00		
01502 29/12/2022 D 00084 00084	Presupuesto de Egresos Devengado de Gastos de Funcionamiento Aportaciones de servicio de salud		10,396.44	0.00		
01503 29/12/2022 D 00084 00084	Presupuesto de Egresos Devengado de Gastos de Funcionamiento Aportaciones de servicio de salud		0.00	9,870.44		
01504 29/12/2022 D 00084 00084	Presupuesto de Egresos Devengado de Gastos de Funcionamiento Aportaciones de servicio de salud		0.00	10,396.44		
	TOTAL:		20,266.88	20,266.88		
8251 C00C04000 0103090201012502 02 1413	**Aportaciones al fondo del sistema solidario de reparto**	0.00	15,038.10	15,038.10	0.00	
REN. FECHA TIPO N.POL. REF	**CONCEPTO**		**DEBE**	**HABER**		
01505 29/12/2022 D 00084 00084	Presupuesto de Egresos Devengado de Gastos de Funcionamiento Aportaciones al fondo del sistema solidario de reparto		7,323.90	0.00		
01506 29/12/2022 D 00084 00084	Presupuesto de Egresos Devengado de Gastos de Funcionamiento Aportaciones al fondo del sistema solidario de reparto		7,714.20	0.00		
01507 29/12/2022 D 00084 00084	Presupuesto de Egresos Devengado de Gastos de Funcionamiento Aportaciones al fondo del sistema solidario de reparto		0.00	7,323.90		
01508 29/12/2022 D 00084 00084	Presupuesto de Egresos Devengado de Gastos de Funcionamiento Aportaciones al fondo del sistema solidario de reparto		0.00	7,714.20		
	TOTAL:		15,038.10	15,038.10		
8251 C00C04000 0103090201012502 02 1414	**Aportaciones del Sistema de Capitalización Individual**	0.00	3,749.48	3,749.48	0.00	
REN. FECHA TIPO N.POL. REF	**CONCEPTO**		**DEBE**	**HABER**		
01509 29/12/2022 D 00084 00084	Presupuesto de Egresos Devengado de Gastos de Funcionamiento Aportaciones del Sistema de Capitalización Individual		1,826.08	0.00		
01510 29/12/2022 D 00084 00084	Presupuesto de Egresos Devengado de Gastos de Funcionamiento Aportaciones del Sistema de Capitalización Individual		1,923.40	0.00		
01511 29/12/2022 D 00084 00084	Presupuesto de Egresos Devengado de Gastos de Funcionamiento Aportaciones del Sistema de Capitalización Individual		0.00	1,826.08		
01512 29/12/2022 D 00084 00084	Presupuesto de Egresos Devengado de Gastos de Funcionamiento Aportaciones del Sistema de Capitalización Individual		0.00	1,923.40		
	TOTAL:		3,749.48	3,749.48		
8251 C00C04000 0103090201012502 02 1415	**Aportaciones para financiar los gastos generales de administración del ISSEMYM**	0.00	1,773.30	1,773.30	0.00	
REN. FECHA TIPO N.POL. REF	**CONCEPTO**		**DEBE**	**HABER**		
01513 29/12/2022 D 00084 00084	Presupuesto de Egresos Devengado de Gastos de Funcionamiento Aportaciones para financiar los gastos generales de administración del ISSEMYM		863.64	0.00		
01514 29/12/2022 D 00084 00084	Presupuesto de Egresos Devengado de Gastos de Funcionamiento Aportaciones para financiar los gastos generales de administración del ISSEMYM		909.66	0.00		
01515 29/12/2022 D 00084 00084	Presupuesto de Egresos Devengado de Gastos de Funcionamiento Aportaciones para financiar los gastos generales de administración del ISSEMYM		0.00	863.64		
01516 29/12/2022 D 00084 00084	Presupuesto de Egresos Devengado de Gastos de Funcionamiento Aportaciones para financiar los gastos generales de administración del ISSEMYM		0.00	909.66		
	TOTAL:		1,773.30	1,773.30		

Cuenta Pública 2022
Anexo al Estado de Situación Financiera
(Cifras en Pesos)

MUNICIPIO TENANCINGO 0058

DEL 1 DE ENERO AL 31 DE DICIEMBRE DE 2022

Cuenta (3)	Concepto (4)	Saldo Inicial (5)	Debe (6)	Haber (7)	Saldo Final (8)	Fecha de Antigüedad (9)
8251 C00C04000 0103090201012501021416	Aportaciones para riesgo de trabajo	0.00	8,360.14	8,360.14	0.00	
REN. FECHA TIPO N.POL. REF	CONCEPTO		DEBE	HABER		
01517 29/12/2022 D 00084 00084	Presupuesto de Egresos Devengado de Gastos de Funcionamiento Aportaciones para riesgo de trabajo		4,071.58	0.00		
01518 29/12/2022 D 00084 00084	Presupuesto de Egresos Devengado de Gastos de Funcionamiento Aportaciones para riesgo de trabajo		4,288.56	0.00		
01519 29/12/2022 D 00084 00084	Presupuesto de Egresos Devengado de Gastos de Funcionamiento Aportaciones para riesgo de trabajo		0.00	4,071.58		
01520 29/12/2022 D 00084 00084	Presupuesto de Egresos Devengado de Gastos de Funcionamiento Aportaciones para riesgo de trabajo		0.00	4,288.56		
	TOTAL:		8,360.14	8,360.14		
8251 C00C05000 0103090201011501011111	Dietas	0.00	59,208.34	59,208.34	0.00	
REN. FECHA TIPO N.POL. REF	CONCEPTO		DEBE	HABER		
00340 29/12/2022 D 00001 00001	Presupuesto de Egresos Devengado de Gastos de Funcionamiento Dietas		29,604.17	0.00		
00343 29/12/2022 D 00001 00001	Presupuesto de Egresos Devengado de Gastos de Funcionamiento Dietas		0.00	29,604.17		
00340 29/12/2022 D 00004 00004	Presupuesto de Egresos Devengado de Gastos de Funcionamiento Dietas		29,604.17	0.00		
00343 29/12/2022 D 00004 00004	Presupuesto de Egresos Devengado de Gastos de Funcionamiento Dietas		0.00	29,604.17		
	TOTAL:		59,208.34	59,208.34		
8251 C00C05000 0103090201011501011131	Sueldo base	0.00	9,811.02	9,811.02	0.00	
REN. FECHA TIPO N.POL. REF	CONCEPTO		DEBE	HABER		
00347 29/12/2022 D 00004 00004	Presupuesto de Egresos Devengado de Gastos de Funcionamiento Sueldo base		4,905.51	0.00		
00350 29/12/2022 D 00004 00004	Presupuesto de Egresos Devengado de Gastos de Funcionamiento Sueldo base		0.00	4,905.51		
00347 29/12/2022 D 00001 00001	Presupuesto de Egresos Devengado de Gastos de Funcionamiento Sueldo base		4,905.51	0.00		
00350 29/12/2022 D 00001 00001	Presupuesto de Egresos Devengado de Gastos de Funcionamiento Sueldo base		0.00	4,905.51		
	TOTAL:		9,811.02	9,811.02		
8251 C00C05000 0103090201011501011321	Prima vacacional	0.00	50,408.69	50,408.69	0.00	
REN. FECHA TIPO N.POL. REF	CONCEPTO		DEBE	HABER		
00081 29/12/2022 D 00009 00009	Presupuesto de Egresos Devengado de Gastos de Funcionamiento Prima vacacional		50,408.69	0.00		
00084 29/12/2022 D 00009 00009	Presupuesto de Egresos Devengado de Gastos de Funcionamiento Prima vacacional		0.00	50,408.69		
	TOTAL:		50,408.69	50,408.69		
8251 C00C05000 0103090201011501011322	Aguinaldo	0.00	87,667.29	87,667.29	0.00	
REN. FECHA TIPO N.POL. REF	CONCEPTO		DEBE	HABER		
00081 29/12/2022 D 00008 00008	Presupuesto de Egresos Devengado de Gastos de Funcionamiento Aguinaldo		87,667.29	0.00		
00084 29/12/2022 D 00008 00008	Presupuesto de Egresos Devengado de Gastos de Funcionamiento Aguinaldo		0.00	87,667.29		
	TOTAL:		87,667.29	87,667.29		
8251 C00C05000 0103090201011501011344	Compensación por retabulación	0.00	50,768.26	50,768.26	0.00	
REN. FECHA TIPO N.POL. REF	CONCEPTO		DEBE	HABER		
00361 29/12/2022 D 00001 00001	Presupuesto de Egresos Devengado de Gastos de Funcionamiento Compensación por retabulación		25,384.13	0.00		
00364 29/12/2022 D 00001 00001	Presupuesto de Egresos Devengado de Gastos de Funcionamiento Compensación por retabulación		0.00	25,384.13		
00361 29/12/2022 D 00004 00004	Presupuesto de Egresos Devengado de Gastos de Funcionamiento Compensación por retabulación		25,384.13	0.00		
00364 29/12/2022 D 00004 00004	Presupuesto de Egresos Devengado de Gastos de Funcionamiento Compensación por retabulación		0.00	25,384.13		
	TOTAL:		50,768.26	50,768.26		
8251 C00C05000 0103090201011501011345	Gratificación	0.00	85,029.73	85,029.73	0.00	
REN. FECHA TIPO N.POL. REF	CONCEPTO		DEBE	HABER		
00354 29/12/2022 D 00004 00004	Presupuesto de Egresos Devengado de Gastos de Funcionamiento Gratificación		2,375.74	0.00		
00357 29/12/2022 D 00004 00004	Presupuesto de Egresos Devengado de Gastos de Funcionamiento Gratificación		0.00	2,375.74		
00354 29/12/2022 D 00001 00001	Presupuesto de Egresos Devengado de Gastos de Funcionamiento Gratificación		2,375.74	0.00		
00357 29/12/2022 D 00001 00001	Presupuesto de Egresos Devengado de Gastos de Funcionamiento Gratificación		0.00	2,375.74		
00060 22/12/2022 C 00032 00032	Presupuesto de Egresos Devengado de Gastos de Funcionamiento Gratificación		29,302.80	0.00		
00063 22/12/2022 C 00032 00032	Presupuesto de Egresos Devengado de Gastos de Funcionamiento Gratificación		0.00	29,302.80		
00060 22/12/2022 C 00034 00034	Presupuesto de Egresos Devengado de Gastos de Funcionamiento Gratificación		21,672.65	0.00		
00063 22/12/2022 C 00034 00034	Presupuesto de Egresos Devengado de Gastos de Funcionamiento Gratificación		0.00	21,672.65		
00060 15/12/2022 C 00010 00010	Presupuesto de Egresos Devengado de Gastos de Funcionamiento Gratificación		29,302.80	0.00		
00063 15/12/2022 C 00010 00010	Presupuesto de Egresos Devengado de Gastos de Funcionamiento Gratificación		0.00	29,302.80		
	TOTAL:		85,029.73	85,029.73		
8251 C00C05000 0103090201011501011412	Aportaciones de servicio de salud	0.00	-7,377.10	-7,377.10	0.00	
REN. FECHA TIPO N.POL. REF	CONCEPTO		DEBE	HABER		

Cuenta Pública 2022
Anexo al Estado de Situación Financiera
(Cifras en Pesos)

MUNICIPIO TENANCINGO 0058 — DEL 1 DE ENERO AL 31 DE DICIEMBRE DE 2022

Cuenta (3)	Concepto (4)	Saldo Inicial (5)	Debe (6)	Haber (7)	Saldo Final (8)	Fecha de Antigüedad (9)
00389 29/12/2022 D 00007 00007	Presupuesto de Egresos Devengado de Gastos de Funcionamiento Aportaciones de servicio de salud		7,377.10	0.00		
00392 29/12/2022 D 00007 00007	Presupuesto de Egresos Devengado de Gastos de Funcionamiento Aportaciones de servicio de salud		0.00	7,377.10		
01621 29/12/2022 D 00084 00084	Presupuesto de Egresos Devengado de Gastos de Funcionamiento Aportaciones de servicio de salud		-7,377.10	0.00		
01622 29/12/2022 D 00084 00084	Presupuesto de Egresos Devengado de Gastos de Funcionamiento Aportaciones de servicio de salud		-7,377.10	0.00		
01623 29/12/2022 D 00084 00084	Presupuesto de Egresos Devengado de Gastos de Funcionamiento Aportaciones de servicio de salud		0.00	-7,377.10		
01624 29/12/2022 D 00084 00084	Presupuesto de Egresos Devengado de Gastos de Funcionamiento Aportaciones de servicio de salud		0.00	-7,377.10		
	TOTAL:		-7,377.10	-7,377.10		
8251 C00C05000 0103090201011501010 1413	Aportaciones al fondo del sistema solidario de reparto	0.00	-5,473.80	-5,473.80	0.00	
REN. FECHA TIPO N.POL. REF	CONCEPTO		DEBE	HABER		
00396 29/12/2022 D 00007 00007	Presupuesto de Egresos Devengado de Gastos de Funcionamiento Aportaciones al fondo del sistema solidario de reparto		5,473.80	0.00		
00399 29/12/2022 D 00007 00007	Presupuesto de Egresos Devengado de Gastos de Funcionamiento Aportaciones al fondo del sistema solidario de reparto		0.00	5,473.80		
01625 29/12/2022 D 00084 00084	Presupuesto de Egresos Devengado de Gastos de Funcionamiento Aportaciones al fondo del sistema solidario de reparto		-5,473.80	0.00		
01626 29/12/2022 D 00084 00084	Presupuesto de Egresos Devengado de Gastos de Funcionamiento Aportaciones al fondo del sistema solidario de reparto		-5,473.80	0.00		
01627 29/12/2022 D 00084 00084	Presupuesto de Egresos Devengado de Gastos de Funcionamiento Aportaciones al fondo del sistema solidario de reparto		0.00	-5,473.80		
01628 29/12/2022 D 00084 00084	Presupuesto de Egresos Devengado de Gastos de Funcionamiento Aportaciones al fondo del sistema solidario de reparto		0.00	-5,473.80		
	TOTAL:		-5,473.80	-5,473.80		
8251 C00C05000 0103090201011501010 1414	Aportaciones del Sistema de Capitalización Individual	0.00	-1,364.78	-1,364.78	0.00	
REN. FECHA TIPO N.POL. REF	CONCEPTO		DEBE	HABER		
00406 29/12/2022 D 00007 00007	Presupuesto de Egresos Devengado de Gastos de Funcionamiento Aportaciones del Sistema de Capitalización Individual		0.00	1,364.78		
00403 29/12/2022 D 00007 00007	Presupuesto de Egresos Devengado de Gastos de Funcionamiento Aportaciones del Sistema de Capitalización Individual		1,364.78	0.00		
01629 29/12/2022 D 00084 00084	Presupuesto de Egresos Devengado de Gastos de Funcionamiento Aportaciones del Sistema de Capitalización Individual		-1,364.78	0.00		
01630 29/12/2022 D 00084 00084	Presupuesto de Egresos Devengado de Gastos de Funcionamiento Aportaciones del Sistema de Capitalización Individual		-1,364.78	0.00		
01631 29/12/2022 D 00084 00084	Presupuesto de Egresos Devengado de Gastos de Funcionamiento Aportaciones del Sistema de Capitalización Individual		0.00	-1,364.78		
01632 29/12/2022 D 00084 00084	Presupuesto de Egresos Devengado de Gastos de Funcionamiento Aportaciones del Sistema de Capitalización Individual		0.00	-1,364.78		
	TOTAL:		-1,364.78	-1,364.78		
8251 C00C05000 0103090201011501010 1415	Aportaciones para financiar los gastos generales de administración del ISSEMYM	0.00	-645.50	-645.50	0.00	
REN. FECHA TIPO N.POL. REF	CONCEPTO		DEBE	HABER		
00410 29/12/2022 D 00007 00007	Presupuesto de Egresos Devengado de Gastos de Funcionamiento Aportaciones para financiar los gastos generales de administración del ISSEMYM		645.50	0.00		
00413 29/12/2022 D 00007 00007	Presupuesto de Egresos Devengado de Gastos de Funcionamiento Aportaciones para financiar los gastos generales de administración del ISSEMYM		0.00	645.50		
01633 29/12/2022 D 00084 00084	Presupuesto de Egresos Devengado de Gastos de Funcionamiento Aportaciones para financiar los gastos generales de administración del ISSEMYM		-645.50	0.00		
01634 29/12/2022 D 00084 00084	Presupuesto de Egresos Devengado de Gastos de Funcionamiento Aportaciones para financiar los gastos generales de administración del ISSEMYM		-645.50	0.00		
01635 29/12/2022 D 00084 00084	Presupuesto de Egresos Devengado de Gastos de Funcionamiento Aportaciones para financiar los gastos generales de administración del ISSEMYM		0.00	-645.50		
01636 29/12/2022 D 00084 00084	Presupuesto de Egresos Devengado de Gastos de Funcionamiento Aportaciones para financiar los gastos generales de administración del ISSEMYM		0.00	-645.50		
	TOTAL:		-645.50	-645.50		
8251 C00C05000 0103090201011501010 1416	Aportaciones para riesgo de trabajo	0.00	-3,043.04	-3,043.04	0.00	
REN. FECHA TIPO N.POL. REF	CONCEPTO		DEBE	HABER		
00417 29/12/2022 D 00007 00007	Presupuesto de Egresos Devengado de Gastos de Funcionamiento Aportaciones para riesgo de trabajo		3,043.04	0.00		
00420 29/12/2022 D 00007 00007	Presupuesto de Egresos Devengado de Gastos de Funcionamiento Aportaciones para riesgo de trabajo		0.00	3,043.04		
01639 29/12/2022 D 00084 00084	Presupuesto de Egresos Devengado de Gastos de Funcionamiento Aportaciones para riesgo de trabajo		0.00	-3,043.04		
01640 29/12/2022 D 00084 00084	Presupuesto de Egresos Devengado de Gastos de Funcionamiento Aportaciones para riesgo de trabajo		0.00	-3,043.04		
01637 29/12/2022 D 00084 00084	Presupuesto de Egresos Devengado de Gastos de Funcionamiento Aportaciones para riesgo de trabajo		-3,043.04	0.00		
01638 29/12/2022 D 00084 00084	Presupuesto de Egresos Devengado de Gastos de Funcionamiento Aportaciones para riesgo de trabajo		-3,043.04	0.00		
	TOTAL:		-3,043.04	-3,043.04		
8251 C00C05000 0103090201012501020 1412	Aportaciones de servicio de salud	0.00	14,754.20	14,754.20	0.00	

Cuenta (3)					Concepto (4)	Saldo Inicial (5)	Debe (6)	Haber (7)	Saldo Final (8)	Fecha de Antigüedad (9)
REN.	FECHA	TIPO	N.POL.	REF	CONCEPTO		DEBE	HABER		
01641	29/12/2022	D	00084	00084	Presupuesto de Egresos Devengado de Gastos de Funcionamiento Aportaciones de servicio de salud		7,377.10	0.00		
01642	29/12/2022	D	00084	00084	Presupuesto de Egresos Devengado de Gastos de Funcionamiento Aportaciones de servicio de salud		7,377.10	0.00		
01643	29/12/2022	D	00084	00084	Presupuesto de Egresos Devengado de Gastos de Funcionamiento Aportaciones de servicio de salud		0.00	7,377.10		
01644	29/12/2022	D	00084	00084	Presupuesto de Egresos Devengado de Gastos de Funcionamiento Aportaciones de servicio de salud		0.00	7,377.10		
					TOTAL:		14,754.20	14,754.20		
8251	C00C05000	0103090201012501 02		1413	Aportaciones al fondo del sistema solidario de reparto	0.00	10,947.60	10,947.60	0.00	
REN.	FECHA	TIPO	N.POL.	REF	CONCEPTO		DEBE	HABER		
01645	29/12/2022	D	00084	00084	Presupuesto de Egresos Devengado de Gastos de Funcionamiento Aportaciones al fondo del sistema solidario de reparto		5,473.80	0.00		
01646	29/12/2022	D	00084	00084	Presupuesto de Egresos Devengado de Gastos de Funcionamiento Aportaciones al fondo del sistema solidario de reparto		5,473.80	0.00		
01647	29/12/2022	D	00084	00084	Presupuesto de Egresos Devengado de Gastos de Funcionamiento Aportaciones al fondo del sistema solidario de reparto		0.00	5,473.80		
01648	29/12/2022	D	00084	00084	Presupuesto de Egresos Devengado de Gastos de Funcionamiento Aportaciones al fondo del sistema solidario de reparto		0.00	5,473.80		
					TOTAL:		10,947.60	10,947.60		
8251	C00C05000	0103090201012501 02		1414	Aportaciones del Sistema de Capitalización Individual	0.00	2,729.56	2,729.56	0.00	
REN.	FECHA	TIPO	N.POL.	REF	CONCEPTO		DEBE	HABER		
01649	29/12/2022	D	00084	00084	Presupuesto de Egresos Devengado de Gastos de Funcionamiento Aportaciones del Sistema de Capitalización Individual		1,364.78	0.00		
01650	29/12/2022	D	00084	00084	Presupuesto de Egresos Devengado de Gastos de Funcionamiento Aportaciones del Sistema de Capitalización Individual		1,364.78	0.00		
01651	29/12/2022	D	00084	00084	Presupuesto de Egresos Devengado de Gastos de Funcionamiento Aportaciones del Sistema de Capitalización Individual		0.00	1,364.78		
01652	29/12/2022	D	00084	00084	Presupuesto de Egresos Devengado de Gastos de Funcionamiento Aportaciones del Sistema de Capitalización Individual		0.00	1,364.78		
					TOTAL:		2,729.56	2,729.56		
8251	C00C05000	0103090201012501 02		1415	Aportaciones para financiar los gastos generales de administración del ISSEMYM	0.00	1,291.00	1,291.00	0.00	
REN.	FECHA	TIPO	N.POL.	REF	CONCEPTO		DEBE	HABER		
01653	29/12/2022	D	00084	00084	Presupuesto de Egresos Devengado de Gastos de Funcionamiento Aportaciones para financiar los gastos generales de administración del ISSEMYM		645.50	0.00		
01654	29/12/2022	D	00084	00084	Presupuesto de Egresos Devengado de Gastos de Funcionamiento Aportaciones para financiar los gastos generales de administración del ISSEMYM		645.50	0.00		
01655	29/12/2022	D	00084	00084	Presupuesto de Egresos Devengado de Gastos de Funcionamiento Aportaciones para financiar los gastos generales de administración del ISSEMYM		0.00	645.50		
01656	29/12/2022	D	00084	00084	Presupuesto de Egresos Devengado de Gastos de Funcionamiento Aportaciones para financiar los gastos generales de administración del ISSEMYM		0.00	645.50		
					TOTAL:		1,291.00	1,291.00		
8251	C00C05000	0103090201012501 02		1416	Aportaciones para riesgo de trabajo	0.00	6,086.08	6,086.08	0.00	
REN.	FECHA	TIPO	N.POL.	REF	CONCEPTO		DEBE	HABER		
01657	29/12/2022	D	00084	00084	Presupuesto de Egresos Devengado de Gastos de Funcionamiento Aportaciones para riesgo de trabajo		3,043.04	0.00		
01658	29/12/2022	D	00084	00084	Presupuesto de Egresos Devengado de Gastos de Funcionamiento Aportaciones para riesgo de trabajo		3,043.04	0.00		
01659	29/12/2022	D	00084	00084	Presupuesto de Egresos Devengado de Gastos de Funcionamiento Aportaciones para riesgo de trabajo		0.00	3,043.04		
01660	29/12/2022	D	00084	00084	Presupuesto de Egresos Devengado de Gastos de Funcionamiento Aportaciones para riesgo de trabajo		0.00	3,043.04		
					TOTAL:		6,086.08	6,086.08		
8251	C00C06000	0103090201011501 01		1111	Dietas	0.00	59,208.34	59,208.34	0.00	
REN.	FECHA	TIPO	N.POL.	REF	CONCEPTO		DEBE	HABER		
00371	29/12/2022	D	00001	00001	Presupuesto de Egresos Devengado de Gastos de Funcionamiento Dietas		0.00	29,604.17		
00368	29/12/2022	D	00001	00001	Presupuesto de Egresos Devengado de Gastos de Funcionamiento Dietas		29,604.17	0.00		
00368	29/12/2022	D	00004	00004	Presupuesto de Egresos Devengado de Gastos de Funcionamiento Dietas		29,604.17	0.00		
00371	29/12/2022	D	00004	00004	Presupuesto de Egresos Devengado de Gastos de Funcionamiento Dietas		0.00	29,604.17		
					TOTAL:		59,208.34	59,208.34		
8251	C00C06000	0103090201011501 01		1131	Sueldo base	0.00	11,528.32	11,528.32	0.00	
REN.	FECHA	TIPO	N.POL.	REF	CONCEPTO		DEBE	HABER		
00375	29/12/2022	D	00004	00004	Presupuesto de Egresos Devengado de Gastos de Funcionamiento Sueldo base		5,764.16	0.00		
00378	29/12/2022	D	00004	00004	Presupuesto de Egresos Devengado de Gastos de Funcionamiento Sueldo base		0.00	5,764.16		
00375	29/12/2022	D	00001	00001	Presupuesto de Egresos Devengado de Gastos de Funcionamiento Sueldo base		5,764.16	0.00		
00378	29/12/2022	D	00001	00001	Presupuesto de Egresos Devengado de Gastos de Funcionamiento Sueldo base		0.00	5,764.16		

Cuenta Pública 2022
Anexo al Estado de Situación Financiera
(Cifras en Pesos)

MUNICIPIO TENANCINGO 0058 — DEL 1 DE ENERO AL 31 DE DICIEMBRE DE 2022

Cuenta (3)	Concepto (4)	Saldo Inicial (5)	Debe (6)	Haber (7)	Saldo Final (8)	Fecha de Antigüedad (9)
	TOTAL:		11,528.32	11,528.32		
8251 C00C06000 0103090201011501O1 1321	Prima vacacional	0.00	53,354.32	53,354.32	0.00	
REN. FECHA TIPO N.POL. REF	CONCEPTO		DEBE	HABER		
00091 29/12/2022 D 00009 00009	Presupuesto de Egresos Devengado de Gastos de Funcionamiento Prima vacacional		0.00	53,354.32		
00088 29/12/2022 D 00009 00009	Presupuesto de Egresos Devengado de Gastos de Funcionamiento Prima vacacional		53,354.32	0.00		
	TOTAL:		53,354.32	53,354.32		
8251 C00C06000 0103090201011501O1 1322	Aguinaldo	0.00	92,790.13	92,790.13	0.00	
REN. FECHA TIPO N.POL. REF	CONCEPTO		DEBE	HABER		
00088 29/12/2022 D 00008 00008	Presupuesto de Egresos Devengado de Gastos de Funcionamiento Aguinaldo		92,790.13	0.00		
00091 29/12/2022 D 00008 00008	Presupuesto de Egresos Devengado de Gastos de Funcionamiento Aguinaldo		0.00	92,790.13		
	TOTAL:		92,790.13	92,790.13		
8251 C00C06000 0103090201011501O1 1344	Compensación por retabulación	0.00	51,719.96	51,719.96	0.00	
REN. FECHA TIPO N.POL. REF	CONCEPTO		DEBE	HABER		
00382 29/12/2022 D 00004 00004	Presupuesto de Egresos Devengado de Gastos de Funcionamiento Compensación por retabulación		25,859.98	0.00		
00385 29/12/2022 D 00004 00004	Presupuesto de Egresos Devengado de Gastos de Funcionamiento Compensación por retabulación		0.00	25,859.98		
00382 29/12/2022 D 00001 00001	Presupuesto de Egresos Devengado de Gastos de Funcionamiento Compensación por retabulación		25,859.98	0.00		
00385 29/12/2022 D 00001 00001	Presupuesto de Egresos Devengado de Gastos de Funcionamiento Compensación por retabulación		0.00	25,859.98		
	TOTAL:		51,719.96	51,719.96		
8251 C00C06000 0103090201011501O1 1345	Gratificación	0.00	77,869.58	77,869.58	0.00	
REN. FECHA TIPO N.POL. REF	CONCEPTO		DEBE	HABER		
00067 22/12/2022 C 00032 00032	Presupuesto de Egresos Devengado de Gastos de Funcionamiento Gratificación		31,243.81	0.00		
00070 22/12/2022 C 00032 00032	Presupuesto de Egresos Devengado de Gastos de Funcionamiento Gratificación		0.00	31,243.81		
00067 22/12/2022 C 00034 00034	Presupuesto de Egresos Devengado de Gastos de Funcionamiento Gratificación		15,381.96	0.00		
00070 22/12/2022 C 00034 00034	Presupuesto de Egresos Devengado de Gastos de Funcionamiento Gratificación		0.00	15,381.96		
00070 15/12/2022 C 00010 00010	Presupuesto de Egresos Devengado de Gastos de Funcionamiento Gratificación		0.00	31,243.81		
00067 15/12/2022 C 00010 00010	Presupuesto de Egresos Devengado de Gastos de Funcionamiento Gratificación		31,243.81	0.00		
	TOTAL:		77,869.58	77,869.58		
8251 C00C06000 0103090201011501O1 1412	Aportaciones de servicio de salud	0.00	-7,177.52	-7,177.52	0.00	
REN. FECHA TIPO N.POL. REF	CONCEPTO		DEBE	HABER		
00424 29/12/2022 D 00007 00007	Presupuesto de Egresos Devengado de Gastos de Funcionamiento Aportaciones de servicio de salud		7,073.68	0.00		
00427 29/12/2022 D 00007 00007	Presupuesto de Egresos Devengado de Gastos de Funcionamiento Aportaciones de servicio de salud		0.00	7,073.68		
01761 29/12/2022 D 00084 00084	Presupuesto de Egresos Devengado de Gastos de Funcionamiento Aportaciones de servicio de salud		-7,703.52	0.00		
01762 29/12/2022 D 00084 00084	Presupuesto de Egresos Devengado de Gastos de Funcionamiento Aportaciones de servicio de salud		-6,547.68	0.00		
01763 29/12/2022 D 00084 00084	Presupuesto de Egresos Devengado de Gastos de Funcionamiento Aportaciones de servicio de salud		0.00	-7,703.52		
01764 29/12/2022 D 00084 00084	Presupuesto de Egresos Devengado de Gastos de Funcionamiento Aportaciones de servicio de salud		0.00	-6,547.68		
	TOTAL:		-7,177.52	-7,177.52		
8251 C00C06000 0103090201011501O1 1413	Aportaciones al fondo del sistema solidario de reparto	0.00	-5,325.68	-5,325.68	0.00	
REN. FECHA TIPO N.POL. REF	CONCEPTO		DEBE	HABER		
00434 29/12/2022 D 00007 00007	Presupuesto de Egresos Devengado de Gastos de Funcionamiento Aportaciones al fondo del sistema solidario de reparto		0.00	5,248.66		
00431 29/12/2022 D 00007 00007	Presupuesto de Egresos Devengado de Gastos de Funcionamiento Aportaciones al fondo del sistema solidario de reparto		5,248.66	0.00		
01765 29/12/2022 D 00084 00084	Presupuesto de Egresos Devengado de Gastos de Funcionamiento Aportaciones al fondo del sistema solidario de reparto		-5,715.98	0.00		
01766 29/12/2022 D 00084 00084	Presupuesto de Egresos Devengado de Gastos de Funcionamiento Aportaciones al fondo del sistema solidario de reparto		-4,858.36	0.00		
01767 29/12/2022 D 00084 00084	Presupuesto de Egresos Devengado de Gastos de Funcionamiento Aportaciones al fondo del sistema solidario de reparto		0.00	-5,715.98		
01768 29/12/2022 D 00084 00084	Presupuesto de Egresos Devengado de Gastos de Funcionamiento Aportaciones al fondo del sistema solidario de reparto		0.00	-4,858.36		
	TOTAL:		-5,325.68	-5,325.68		
8251 C00C06000 0103090201011501O1 1414	Aportaciones del Sistema de Capitalización Individual	0.00	-1,327.82	-1,327.82	0.00	
REN. FECHA TIPO N.POL. REF	CONCEPTO		DEBE	HABER		
00438 29/12/2022 D 00007 00007	Presupuesto de Egresos Devengado de Gastos de Funcionamiento Aportaciones del Sistema de Capitalización Individual		1,308.64	0.00		
00441 29/12/2022 D 00007 00007	Presupuesto de Egresos Devengado de Gastos de Funcionamiento Aportaciones del Sistema de Capitalización Individual		0.00	1,308.64		

Tenancingo
Estado de México
2022-2024

Cuenta Pública 2022
Anexo al Estado de Situación Financiera
(Cifras en Pesos)

MUNICIPIO TENANCINGO 0058 **DEL 1 DE ENERO AL 31 DE DICIEMBRE DE 2022**

Cuenta (3)					Concepto (4)	Saldo Inicial (5)	Debe (6)	Haber (7)	Saldo Final (8)	Fecha de Antigüedad (9)
01769	29/12/2022	D	00084	00084	Presupuesto de Egresos Devengado de Gastos de Funcionamiento Aportaciones del Sistema de Capitalización Individual		-1,425.14	0.00		
01770	29/12/2022	D	00084	00084	Presupuesto de Egresos Devengado de Gastos de Funcionamiento Aportaciones del Sistema de Capitalización Individual		-1,211.32	0.00		
01771	29/12/2022	D	00084	00084	Presupuesto de Egresos Devengado de Gastos de Funcionamiento Aportaciones del Sistema de Capitalización Individual		0.00	-1,425.14		
01772	29/12/2022	D	00084	00084	Presupuesto de Egresos Devengado de Gastos de Funcionamiento Aportaciones del Sistema de Capitalización Individual		0.00	-1,211.32		
					TOTAL:		-1,327.82	-1,327.82		
8251	C00C06000	010309020101150101	1415		Aportaciones para financiar los gastos generales de administración del ISSEMYM	0.00	-628.04	-628.04	0.00	
REN.	FECHA	TIPO	N.POL.	REF	CONCEPTO		DEBE	HABER		
00445	29/12/2022	D	00007	00007	Presupuesto de Egresos Devengado de Gastos de Funcionamiento Aportaciones para financiar los gastos generales de administración del ISSEMYM		618.94	0.00		
00448	29/12/2022	D	00007	00007	Presupuesto de Egresos Devengado de Gastos de Funcionamiento Aportaciones para financiar los gastos generales de administración del ISSEMYM		0.00	618.94		
01773	29/12/2022	D	00084	00084	Presupuesto de Egresos Devengado de Gastos de Funcionamiento Aportaciones para financiar los gastos generales de administración del ISSEMYM		-674.06	0.00		
01774	29/12/2022	D	00084	00084	Presupuesto de Egresos Devengado de Gastos de Funcionamiento Aportaciones para financiar los gastos generales de administración del ISSEMYM		-572.92	0.00		
01775	29/12/2022	D	00084	00084	Presupuesto de Egresos Devengado de Gastos de Funcionamiento Aportaciones para financiar los gastos generales de administración del ISSEMYM		0.00	-674.06		
01778	29/12/2022	D	00084	00084	Presupuesto de Egresos Devengado de Gastos de Funcionamiento Aportaciones para financiar los gastos generales de administración del ISSEMYM		0.00	-572.92		
					TOTAL:		-628.04	-628.04		
8251	C00C06000	010309020101150101	1416		Aportaciones para riesgo de trabajo	0.00	-2,960.70	-2,960.70	0.00	
REN.	FECHA	TIPO	N.POL.	REF	CONCEPTO		DEBE	HABER		
00452	29/12/2022	D	00007	00007	Presupuesto de Egresos Devengado de Gastos de Funcionamiento Aportaciones para riesgo de trabajo		2,917.88	0.00		
00455	29/12/2022	D	00007	00007	Presupuesto de Egresos Devengado de Gastos de Funcionamiento Aportaciones para riesgo de trabajo		0.00	2,917.88		
01779	29/12/2022	D	00084	00084	Presupuesto de Egresos Devengado de Gastos de Funcionamiento Aportaciones para riesgo de trabajo		0.00	-3,177.68		
01780	29/12/2022	D	00084	00084	Presupuesto de Egresos Devengado de Gastos de Funcionamiento Aportaciones para riesgo de trabajo		0.00	-2,700.90		
01777	29/12/2022	D	00084	00084	Presupuesto de Egresos Devengado de Gastos de Funcionamiento Aportaciones para riesgo de trabajo		-3,177.68	0.00		
01778	29/12/2022	D	00084	00084	Presupuesto de Egresos Devengado de Gastos de Funcionamiento Aportaciones para riesgo de trabajo		-2,700.90	0.00		
					TOTAL:		-2,960.70	-2,960.70		
8251	C00C06000	010309020101250102	1412		Aportaciones de servicio de salud	0.00	14,251.20	14,251.20	0.00	
REN.	FECHA	TIPO	N.POL.	REF	CONCEPTO		DEBE	HABER		
01781	29/12/2022	D	00084	00084	Presupuesto de Egresos Devengado de Gastos de Funcionamiento Aportaciones de servicio de salud		7,703.52	0.00		
01782	29/12/2022	D	00084	00084	Presupuesto de Egresos Devengado de Gastos de Funcionamiento Aportaciones de servicio de salud		6,547.68	0.00		
01783	29/12/2022	D	00084	00084	Presupuesto de Egresos Devengado de Gastos de Funcionamiento Aportaciones de servicio de salud		0.00	7,703.52		
01784	29/12/2022	D	00084	00084	Presupuesto de Egresos Devengado de Gastos de Funcionamiento Aportaciones de servicio de salud		0.00	6,547.68		
					TOTAL:		14,251.20	14,251.20		
8251	C00C06000	010309020101250102	1413		Aportaciones al fondo del sistema solidario de reparto	0.00	10,574.34	10,574.34	0.00	
REN.	FECHA	TIPO	N.POL.	REF	CONCEPTO		DEBE	HABER		
01785	29/12/2022	D	00084	00084	Presupuesto de Egresos Devengado de Gastos de Funcionamiento Aportaciones al fondo del sistema solidario de reparto		5,715.98	0.00		
01786	29/12/2022	D	00084	00084	Presupuesto de Egresos Devengado de Gastos de Funcionamiento Aportaciones al fondo del sistema solidario de reparto		4,858.36	0.00		
01787	29/12/2022	D	00084	00084	Presupuesto de Egresos Devengado de Gastos de Funcionamiento Aportaciones al fondo del sistema solidario de reparto		0.00	5,715.98		
01788	29/12/2022	D	00084	00084	Presupuesto de Egresos Devengado de Gastos de Funcionamiento Aportaciones al fondo del sistema solidario de reparto		0.00	4,858.36		
					TOTAL:		10,574.34	10,574.34		
8251	C00C06000	010309020101250102	1414		Aportaciones del Sistema de Capitalización Individual	0.00	2,636.46	2,636.46	0.00	
REN.	FECHA	TIPO	N.POL.	REF	CONCEPTO		DEBE	HABER		
01789	29/12/2022	D	00084	00084	Presupuesto de Egresos Devengado de Gastos de Funcionamiento Aportaciones del Sistema de Capitalización Individual		1,425.14	0.00		
01790	29/12/2022	D	00084	00084	Presupuesto de Egresos Devengado de Gastos de Funcionamiento Aportaciones del Sistema de Capitalización Individual		1,211.32	0.00		
01791	29/12/2022	D	00084	00084	Presupuesto de Egresos Devengado de Gastos de Funcionamiento Aportaciones del Sistema de Capitalización Individual		0.00	1,425.14		
01792	29/12/2022	D	00084	00084	Presupuesto de Egresos Devengado de Gastos de Funcionamiento Aportaciones del Sistema de Capitalización Individual		0.00	1,211.32		
					TOTAL:		2,636.46	2,636.46		

Tenancingo
Estado de México
2022 - 2024

Cuenta Pública 2022
Anexo al Estado de Situación Financiera
(Cifras en Pesos)

MUNICIPIO TENANCINGO 0058

DEL 1 DE ENERO AL 31 DE DICIEMBRE DE 2022

Cuenta (3)	Concepto (4)	Saldo Inicial (5)	Debe (6)	Haber (7)	Saldo Final (8)	Fecha de Antigüedad (9)
8251 C00C06000 010309020101250102 1415	Aportaciones para financiar los gastos generales de administración del ISSEMYM	0.00	1,246.98	1,246.98	0.00	
REN. FECHA TIPO N.POL. REF	CONCEPTO		DEBE	HABER		
01793 29/12/2022 D 00084 00084	Presupuesto de Egresos Devengado de Gastos de Funcionamiento Aportaciones para financiar los gastos generales de administración del ISSEMYM		674.06	0.00		
01794 29/12/2022 D 00084 00084	Presupuesto de Egresos Devengado de Gastos de Funcionamiento Aportaciones para financiar los gastos generales de administración del ISSEMYM		572.92	0.00		
01795 29/12/2022 D 00084 00084	Presupuesto de Egresos Devengado de Gastos de Funcionamiento Aportaciones para financiar los gastos generales de administración del ISSEMYM		0.00	674.06		
01796 29/12/2022 D 00084 00084	Presupuesto de Egresos Devengado de Gastos de Funcionamiento Aportaciones para financiar los gastos generales de administración del ISSEMYM		0.00	572.92		
	TOTAL:		1,246.98	1,246.98		
8251 C00C06000 010309020101250102 1416	Aportaciones para riesgo de trabajo	0.00	5,878.58	5,878.58	0.00	
REN. FECHA TIPO N.POL. REF	CONCEPTO		DEBE	HABER		
01797 29/12/2022 D 00084 00084	Presupuesto de Egresos Devengado de Gastos de Funcionamiento Aportaciones para riesgo de trabajo		3,177.68	0.00		
01798 29/12/2022 D 00084 00084	Presupuesto de Egresos Devengado de Gastos de Funcionamiento Aportaciones para riesgo de trabajo		2,700.90	0.00		
01799 29/12/2022 D 00084 00084	Presupuesto de Egresos Devengado de Gastos de Funcionamiento Aportaciones para riesgo de trabajo		0.00	3,177.68		
01800 29/12/2022 D 00084 00084	Presupuesto de Egresos Devengado de Gastos de Funcionamiento Aportaciones para riesgo de trabajo		0.00	2,700.90		
	TOTAL:		5,878.58	5,878.58		
8251 C00C07000 010309020101150101 1111	Dietas	0.00	59,208.34	59,208.34	0.00	
REN. FECHA TIPO N.POL. REF	CONCEPTO		DEBE	HABER		
00386 29/12/2022 D 00004 00004	Presupuesto de Egresos Devengado de Gastos de Funcionamiento Dietas		29,604.17	0.00		
00392 29/12/2022 D 00004 00004	Presupuesto de Egresos Devengado de Gastos de Funcionamiento Dietas		0.00	29,604.17		
00389 29/12/2022 D 00001 00001	Presupuesto de Egresos Devengado de Gastos de Funcionamiento Dietas		29,604.17	0.00		
00392 29/12/2022 D 00001 00001	Presupuesto de Egresos Devengado de Gastos de Funcionamiento Dietas		0.00	29,604.17		
	TOTAL:		59,208.34	59,208.34		
8251 C00C07000 010309020101150101 1131	Sueldo base	0.00	24,945.26	24,945.26	0.00	
REN. FECHA TIPO N.POL. REF	CONCEPTO		DEBE	HABER		
00396 29/12/2022 D 00004 00004	Presupuesto de Egresos Devengado de Gastos de Funcionamiento Sueldo base		12,472.63	0.00		
00399 29/12/2022 D 00004 00004	Presupuesto de Egresos Devengado de Gastos de Funcionamiento Sueldo base		0.00	12,472.63		
00398 29/12/2022 D 00001 00001	Presupuesto de Egresos Devengado de Gastos de Funcionamiento Sueldo base		12,472.63	0.00		
00399 29/12/2022 D 00001 00001	Presupuesto de Egresos Devengado de Gastos de Funcionamiento Sueldo base		0.00	12,472.63		
	TOTAL:		24,945.26	24,945.26		
8251 C00C07000 010309020101150101 1311	Prima por años de servicio	0.00	1,320.00	1,320.00	0.00	
REN. FECHA TIPO N.POL. REF	CONCEPTO		DEBE	HABER		
00417 29/12/2022 D 00001 00001	Presupuesto de Egresos Devengado de Gastos de Funcionamiento Prima por años de servicio		660.00	0.00		
00417 29/12/2022 D 00004 00004	Presupuesto de Egresos Devengado de Gastos de Funcionamiento Prima por años de servicio		660.00	0.00		
00420 29/12/2022 D 00004 00004	Presupuesto de Egresos Devengado de Gastos de Funcionamiento Prima por años de servicio		0.00	660.00		
00420 29/12/2022 D 00001 00001	Presupuesto de Egresos Devengado de Gastos de Funcionamiento Prima por años de servicio		0.00	660.00		
	TOTAL:		1,320.00	1,320.00		
8251 C00C07000 010309020101150101 1321	Prima vacacional	0.00	63,668.84	63,668.84	0.00	
REN. FECHA TIPO N.POL. REF	CONCEPTO		DEBE	HABER		
00095 29/12/2022 D 00009 00009	Presupuesto de Egresos Devengado de Gastos de Funcionamiento Prima vacacional		63,668.84	0.00		
00098 29/12/2022 D 00009 00009	Presupuesto de Egresos Devengado de Gastos de Funcionamiento Prima vacacional		0.00	63,668.84		
	TOTAL:		63,668.84	63,668.84		
8251 C00C07000 010309020101150101 1322	Aguinaldo	0.00	142,730.56	142,730.56	0.00	
REN. FECHA TIPO N.POL. REF	CONCEPTO		DEBE	HABER		
00095 29/12/2022 D 00008 00008	Presupuesto de Egresos Devengado de Gastos de Funcionamiento Aguinaldo		142,730.56	0.00		
00098 29/12/2022 D 00008 00008	Presupuesto de Egresos Devengado de Gastos de Funcionamiento Aguinaldo		0.00	142,730.56		
	TOTAL:		142,730.56	142,730.56		
8251 C00C07000 010309020101150101 1344	Compensación por retabulación	0.00	37,516.00	37,516.00	0.00	
REN. FECHA TIPO N.POL. REF	CONCEPTO		DEBE	HABER		
00424 29/12/2022 D 00004 00004	Presupuesto de Egresos Devengado de Gastos de Funcionamiento Compensación por retabulación		18,758.00	0.00		
00427 29/12/2022 D 00004 00004	Presupuesto de Egresos Devengado de Gastos de Funcionamiento Compensación por retabulación		0.00	18,758.00		
00424 29/12/2022 D 00001 00001	Presupuesto de Egresos Devengado de Gastos de Funcionamiento Compensación por retabulación		18,758.00	0.00		
00427 29/12/2022 D 00001 00001	Presupuesto de Egresos Devengado de Gastos de Funcionamiento Compensación por retabulación		0.00	18,758.00		

Cuenta Pública 2022
Anexo al Estado de Situación Financiera
(Cifras en Pesos)

MUNICIPIO TENANCINGO 0058 — DEL 1 DE ENERO AL 31 DE DICIEMBRE DE 2022

Cuenta (3)					Concepto (4)	Saldo Inicial (5)	Debe (6)	Haber (7)	Saldo Final (8)	Fecha de Antigüedad (9)
					TOTAL:		37,516.00	37,516.00		
8251 C00C07000 0103090201011501O1 1345					Gratificación	0.00	85,080.85	85,080.85	0.00	
REN.	FECHA	TIPO	N.POL.	REF	CONCEPTO		DEBE	HABER		
00406	29/12/2022	D	00004	00004	Presupuesto de Egresos Devengado de Gastos de Funcionamiento Gratificación		0.00	1,022.00		
00403	29/12/2022	D	00004	00004	Presupuesto de Egresos Devengado de Gastos de Funcionamiento Gratificación		1,022.00	0.00		
00403	29/12/2022	D	00001	00001	Presupuesto de Egresos Devengado de Gastos de Funcionamiento Gratificación		1,022.00	0.00		
00406	29/12/2022	D	00001	00001	Presupuesto de Egresos Devengado de Gastos de Funcionamiento Gratificación		0.00	1,022.00		
00074	22/12/2022	C	00032	00032	Presupuesto de Egresos Devengado de Gastos de Funcionamiento Gratificación		35,016.63	0.00		
00077	22/12/2022	C	00032	00032	Presupuesto de Egresos Devengado de Gastos de Funcionamiento Gratificación		0.00	35,016.63		
00074	22/12/2022	C	00034	00034	Presupuesto de Egresos Devengado de Gastos de Funcionamiento Gratificación		13,003.59	0.00		
00077	22/12/2022	C	00034	00034	Presupuesto de Egresos Devengado de Gastos de Funcionamiento Gratificación		0.00	13,003.59		
00077	15/12/2022	C	00010	00010	Presupuesto de Egresos Devengado de Gastos de Funcionamiento Gratificación		0.00	35,016.63		
00074	15/12/2022	C	00010	00010	Presupuesto de Egresos Devengado de Gastos de Funcionamiento Gratificación		35,016.63	0.00		
					TOTAL:		85,080.85	85,080.85		
8251 C00C07000 0103090201011501O1 1412					Aportaciones de servicio de salud	0.00	-8,679.76	-8,679.76	0.00	
REN.	FECHA	TIPO	N.POL.	REF	CONCEPTO		DEBE	HABER		
00459	29/12/2022	D	00007	00007	Presupuesto de Egresos Devengado de Gastos de Funcionamiento Aportaciones de servicio de salud		8,679.76	0.00		
00462	29/12/2022	D	00007	00007	Presupuesto de Egresos Devengado de Gastos de Funcionamiento Aportaciones de servicio de salud		0.00	8,679.76		
01901	29/12/2022	D	00084	00084	Presupuesto de Egresos Devengado de Gastos de Funcionamiento Aportaciones de servicio de salud		-8,679.76	0.00		
01902	29/12/2022	D	00084	00084	Presupuesto de Egresos Devengado de Gastos de Funcionamiento Aportaciones de servicio de salud		-8,679.76	0.00		
01903	29/12/2022	D	00084	00084	Presupuesto de Egresos Devengado de Gastos de Funcionamiento Aportaciones de servicio de salud		0.00	-8,679.76		
01904	29/12/2022	D	00084	00084	Presupuesto de Egresos Devengado de Gastos de Funcionamiento Aportaciones de servicio de salud		0.00	-8,679.76		
					TOTAL:		-8,679.76	-8,679.76		
8251 C00C07000 0103090201011501O1 1413					Aportaciones al fondo del sistema solidario de reparto	0.00	-6,440.38	-6,440.38	0.00	
REN.	FECHA	TIPO	N.POL.	REF	CONCEPTO		DEBE	HABER		
00466	29/12/2022	D	00007	00007	Presupuesto de Egresos Devengado de Gastos de Funcionamiento Aportaciones al fondo del sistema solidario de reparto		6,440.38	0.00		
00469	29/12/2022	D	00007	00007	Presupuesto de Egresos Devengado de Gastos de Funcionamiento Aportaciones al fondo del sistema solidario de reparto		0.00	6,440.38		
01905	29/12/2022	D	00084	00084	Presupuesto de Egresos Devengado de Gastos de Funcionamiento Aportaciones al fondo del sistema solidario de reparto		-6,440.38	0.00		
01906	29/12/2022	D	00084	00084	Presupuesto de Egresos Devengado de Gastos de Funcionamiento Aportaciones al fondo del sistema solidario de reparto		-6,440.38	0.00		
01907	29/12/2022	D	00084	00084	Presupuesto de Egresos Devengado de Gastos de Funcionamiento Aportaciones al fondo del sistema solidario de reparto		0.00	-6,440.38		
01908	29/12/2022	D	00084	00084	Presupuesto de Egresos Devengado de Gastos de Funcionamiento Aportaciones al fondo del sistema solidario de reparto		0.00	-6,440.38		
					TOTAL:		-6,440.38	-6,440.38		
8251 C00C07000 0103090201011501O1 1414					Aportaciones del Sistema de Capitalización Individual	0.00	-1,605.76	-1,605.76	0.00	
REN.	FECHA	TIPO	N.POL.	REF	CONCEPTO		DEBE	HABER		
00476	29/12/2022	D	00007	00007	Presupuesto de Egresos Devengado de Gastos de Funcionamiento Aportaciones del Sistema de Capitalización Individual		0.00	1,605.76		
00473	29/12/2022	D	00007	00007	Presupuesto de Egresos Devengado de Gastos de Funcionamiento Aportaciones del Sistema de Capitalización Individual		1,605.76	0.00		
01909	29/12/2022	D	00084	00084	Presupuesto de Egresos Devengado de Gastos de Funcionamiento Aportaciones del Sistema de Capitalización Individual		-1,605.76	0.00		
01910	29/12/2022	D	00084	00084	Presupuesto de Egresos Devengado de Gastos de Funcionamiento Aportaciones del Sistema de Capitalización Individual		-1,605.76	0.00		
01911	29/12/2022	D	00084	00084	Presupuesto de Egresos Devengado de Gastos de Funcionamiento Aportaciones del Sistema de Capitalización Individual		0.00	-1,605.76		
01912	29/12/2022	D	00084	00084	Presupuesto de Egresos Devengado de Gastos de Funcionamiento Aportaciones del Sistema de Capitalización Individual		0.00	-1,605.76		
					TOTAL:		-1,605.76	-1,605.76		
8251 C00C07000 0103090201011501O1 1415					Aportaciones para financiar los gastos generales de administración del ISSEMYM	0.00	-759.48	-759.48	0.00	
REN.	FECHA	TIPO	N.POL.	REF	CONCEPTO		DEBE	HABER		
00483	29/12/2022	D	00007	00007	Presupuesto de Egresos Devengado de Gastos de Funcionamiento Aportaciones para financiar los gastos generales de administración del ISSEMYM		0.00	759.48		
00480	29/12/2022	D	00007	00007	Presupuesto de Egresos Devengado de Gastos de Funcionamiento Aportaciones para financiar los gastos generales de administración del ISSEMYM		759.48	0.00		

Cuenta (3)	Concepto (4)	Saldo Inicial (5)	Debe (6)	Haber (7)	Saldo Final (8)	Fecha de Antigüedad (9)
01913 29/12/2022 D 00084 00084	Presupuesto de Egresos Devengado de Gastos de Funcionamiento Aportaciones para financiar los gastos generales de administración del ISSEMYM		-759.48	0.00		
01914 29/12/2022 D 00084 00084	Presupuesto de Egresos Devengado de Gastos de Funcionamiento Aportaciones para financiar los gastos generales de administración del ISSEMYM		-759.48	0.00		
01915 29/12/2022 D 00084 00084	Presupuesto de Egresos Devengado de Gastos de Funcionamiento Aportaciones para financiar los gastos generales de administración del ISSEMYM		0.00	-759.48		
01916 29/12/2022 D 00084 00084	Presupuesto de Egresos Devengado de Gastos de Funcionamiento Aportaciones para financiar los gastos generales de administración del ISSEMYM		0.00	-759.48		
	TOTAL:		-759.48	-759.48		
8251 C00C07000 0103090201011501O1 1416	Aportaciones para riesgo de trabajo	0.00	-3,580.42	-3,580.42	0.00	
REN. FECHA TIPO N.POL. REF	CONCEPTO		DEBE	HABER		
00490 29/12/2022 D 00007 00007	Presupuesto de Egresos Devengado de Gastos de Funcionamiento Aportaciones para riesgo de trabajo		0.00	3,580.42		
00487 29/12/2022 D 00007 00007	Presupuesto de Egresos Devengado de Gastos de Funcionamiento Aportaciones para riesgo de trabajo		3,580.42	0.00		
01919 29/12/2022 D 00084 00084	Presupuesto de Egresos Devengado de Gastos de Funcionamiento Aportaciones para riesgo de trabajo		0.00	-3,580.42		
01920 29/12/2022 D 00084 00084	Presupuesto de Egresos Devengado de Gastos de Funcionamiento Aportaciones para riesgo de trabajo		0.00	-3,580.42		
01917 29/12/2022 D 00084 00084	Presupuesto de Egresos Devengado de Gastos de Funcionamiento Aportaciones para riesgo de trabajo		-3,580.42	0.00		
01918 29/12/2022 D 00084 00084	Presupuesto de Egresos Devengado de Gastos de Funcionamiento Aportaciones para riesgo de trabajo		-3,580.42	0.00		
	TOTAL:		-3,580.42	-3,580.42		
8251 C00C07000 0103090201011501O1 1595	Despensa	0.00	600.00	600.00	0.00	
REN. FECHA TIPO N.POL. REF	CONCEPTO		DEBE	HABER		
00410 29/12/2022 D 00004 00004	Presupuesto de Egresos Devengado de Gastos de Funcionamiento Despensa		300.00	0.00		
00413 29/12/2022 D 00004 00004	Presupuesto de Egresos Devengado de Gastos de Funcionamiento Despensa		0.00	300.00		
00410 29/12/2022 D 00001 00001	Presupuesto de Egresos Devengado de Gastos de Funcionamiento Despensa		300.00	0.00		
00413 29/12/2022 D 00001 00001	Presupuesto de Egresos Devengado de Gastos de Funcionamiento Despensa		0.00	300.00		
	TOTAL:		600.00	600.00		
8251 C00C07000 0103090201012501O2 1412	Aportaciones de servicio de salud	0.00	17,359.52	17,359.52	0.00	
REN. FECHA TIPO N.POL. REF	CONCEPTO		DEBE	HABER		
01921 29/12/2022 D 00084 00084	Presupuesto de Egresos Devengado de Gastos de Funcionamiento Aportaciones de servicio de salud		8,679.76	0.00		
01922 29/12/2022 D 00084 00084	Presupuesto de Egresos Devengado de Gastos de Funcionamiento Aportaciones de servicio de salud		8,679.76	0.00		
01923 29/12/2022 D 00084 00084	Presupuesto de Egresos Devengado de Gastos de Funcionamiento Aportaciones de servicio de salud		0.00	8,679.76		
01924 29/12/2022 D 00084 00084	Presupuesto de Egresos Devengado de Gastos de Funcionamiento Aportaciones de servicio de salud		0.00	8,679.76		
	TOTAL:		17,359.52	17,359.52		
8251 C00C07000 0103090201012501O2 1413	Aportaciones al fondo del sistema solidario de reparto	0.00	12,880.76	12,880.76	0.00	
REN. FECHA TIPO N.POL. REF	CONCEPTO		DEBE	HABER		
01925 29/12/2022 D 00084 00084	Presupuesto de Egresos Devengado de Gastos de Funcionamiento Aportaciones al fondo del sistema solidario de reparto		6,440.38	0.00		
01926 29/12/2022 D 00084 00084	Presupuesto de Egresos Devengado de Gastos de Funcionamiento Aportaciones al fondo del sistema solidario de reparto		6,440.38	0.00		
01927 29/12/2022 D 00084 00084	Presupuesto de Egresos Devengado de Gastos de Funcionamiento Aportaciones al fondo del sistema solidario de reparto		0.00	6,440.38		
01928 29/12/2022 D 00084 00084	Presupuesto de Egresos Devengado de Gastos de Funcionamiento Aportaciones al fondo del sistema solidario de reparto		0.00	6,440.38		
	TOTAL:		12,880.76	12,880.76		
8251 C00C07000 0103090201012501O2 1414	Aportaciones del Sistema de Capitalización Individual	0.00	3,211.52	3,211.52	0.00	
REN. FECHA TIPO N.POL. REF	CONCEPTO		DEBE	HABER		
01929 29/12/2022 D 00084 00084	Presupuesto de Egresos Devengado de Gastos de Funcionamiento Aportaciones del Sistema de Capitalización Individual		1,605.76	0.00		
01930 29/12/2022 D 00084 00084	Presupuesto de Egresos Devengado de Gastos de Funcionamiento Aportaciones del Sistema de Capitalización Individual		1,605.76	0.00		
01931 29/12/2022 D 00084 00084	Presupuesto de Egresos Devengado de Gastos de Funcionamiento Aportaciones del Sistema de Capitalización Individual		0.00	1,605.76		
01932 29/12/2022 D 00084 00084	Presupuesto de Egresos Devengado de Gastos de Funcionamiento Aportaciones del Sistema de Capitalización Individual		0.00	1,605.76		
	TOTAL:		3,211.52	3,211.52		
8251 C00C07000 0103090201012501O2 1415	Aportaciones para financiar los gastos generales de administración del ISSEMYM	0.00	1,518.96	1,518.96	0.00	
REN. FECHA TIPO N.POL. REF	CONCEPTO		DEBE	HABER		
01933 29/12/2022 D 00084 00084	Presupuesto de Egresos Devengado de Gastos de Funcionamiento Aportaciones para financiar los gastos generales de administración del ISSEMYM		759.48	0.00		
01934 29/12/2022 D 00084 00084	Presupuesto de Egresos Devengado de Gastos de Funcionamiento Aportaciones para financiar los gastos generales de administración del ISSEMYM		759.48	0.00		

Cuenta (3)	Concepto (4)	Saldo Inicial (5)	Debe (6)	Haber (7)	Saldo Final (8)	Fecha de Antigüedad (9)
01935 29/12/2022 D 00084 00084	Presupuesto de Egresos Devengado de Gastos de Funcionamiento Aportaciones para financiar los gastos generales de administración del ISSEMYM		0.00	759.48		
01936 29/12/2022 D 00084 00084	Presupuesto de Egresos Devengado de Gastos de Funcionamiento Aportaciones para financiar los gastos generales de administración del ISSEMYM		0.00	759.48		
	TOTAL:		1,518.96	1,518.96		
8251 C00C07000 010309020101250102 1416	Aportaciones para riesgo de trabajo	0.00	7,160.84	7,160.84	0.00	
REN. FECHA TIPO N.POL. REF	CONCEPTO		DEBE	HABER		
01937 29/12/2022 D 00084 00084	Presupuesto de Egresos Devengado de Gastos de Funcionamiento Aportaciones para riesgo de trabajo		3,580.42	0.00		
01938 29/12/2022 D 00084 00084	Presupuesto de Egresos Devengado de Gastos de Funcionamiento Aportaciones para riesgo de trabajo		3,580.42	0.00		
01939 29/12/2022 D 00084 00084	Presupuesto de Egresos Devengado de Gastos de Funcionamiento Aportaciones para riesgo de trabajo		0.00	3,580.42		
01940 29/12/2022 D 00084 00084	Presupuesto de Egresos Devengado de Gastos de Funcionamiento Aportaciones para riesgo de trabajo		0.00	3,580.42		
	TOTAL:		7,160.84	7,160.84		
8251 D00109000 010801010301110101 3362	Impresiones de documentos oficiales para la prestación de servicios públicos, identificación, formatos adminis	0.00	15,000.00	15,000.00	0.00	
REN. FECHA TIPO N.POL. REF	CONCEPTO		DEBE	HABER		
00004 19/12/2022 E 00040 00040	Presupuesto de Egresos Devengado de Gastos de Funcionamiento Impresiones de documentos oficiales para la prestación de servicios públicos, identificación, formatos administrativos y fiscales, formas valoradas, c		15,000.00	0.00		
00007 19/12/2022 E 00040 00040	Presupuesto de Egresos Devengado de Gastos de Funcionamiento Impresiones de documentos oficiales para la prestación de servicios públicos, identificación, formatos administrativos y fiscales, formas valoradas, c		0.00	15,000.00		
	TOTAL:		15,000.00	15,000.00		
8251 D00109000 010801010301150101 1131	Sueldo base	0.00	153,202.66	153,202.66	0.00	
REN. FECHA TIPO N.POL. REF	CONCEPTO		DEBE	HABER		
00431 29/12/2022 D 00004 00004	Presupuesto de Egresos Devengado de Gastos de Funcionamiento Sueldo base		76,601.33	0.00		
00434 29/12/2022 D 00004 00004	Presupuesto de Egresos Devengado de Gastos de Funcionamiento Sueldo base		0.00	76,601.33		
00434 29/12/2022 D 00001 00001	Presupuesto de Egresos Devengado de Gastos de Funcionamiento Sueldo base		0.00	76,601.33		
00431 29/12/2022 D 00001 00001	Presupuesto de Egresos Devengado de Gastos de Funcionamiento Sueldo base		76,601.33	0.00		
	TOTAL:		153,202.66	153,202.66		
8251 D00109000 010801010301150101 1311	Prima por años de servicio	0.00	5,060.00	5,060.00	0.00	
REN. FECHA TIPO N.POL. REF	CONCEPTO		DEBE	HABER		
00452 29/12/2022 D 00001 00001	Presupuesto de Egresos Devengado de Gastos de Funcionamiento Prima por años de servicio		2,530.00	0.00		
00455 29/12/2022 D 00001 00001	Presupuesto de Egresos Devengado de Gastos de Funcionamiento Prima por años de servicio		0.00	2,530.00		
00452 29/12/2022 D 00004 00004	Presupuesto de Egresos Devengado de Gastos de Funcionamiento Prima por años de servicio		2,530.00	0.00		
00455 29/12/2022 D 00004 00004	Presupuesto de Egresos Devengado de Gastos de Funcionamiento Prima por años de servicio		0.00	2,530.00		
	TOTAL:		5,060.00	5,060.00		
8251 D00109000 010801010301150101 1321	Prima vacacional	0.00	115,909.91	115,909.91	0.00	
REN. FECHA TIPO N.POL. REF	CONCEPTO		DEBE	HABER		
00102 29/12/2022 D 00009 00009	Presupuesto de Egresos Devengado de Gastos de Funcionamiento Prima vacacional		115,909.91	0.00		
00105 29/12/2022 D 00009 00009	Presupuesto de Egresos Devengado de Gastos de Funcionamiento Prima vacacional		0.00	115,909.91		
	TOTAL:		115,909.91	115,909.91		
8251 D00109000 010801010301150101 1322	Aguinaldo	0.00	306,868.40	306,868.40	0.00	
REN. FECHA TIPO N.POL. REF	CONCEPTO		DEBE	HABER		
00105 29/12/2022 D 00008 00008	Presupuesto de Egresos Devengado de Gastos de Funcionamiento Aguinaldo		0.00	306,868.40		
00102 29/12/2022 D 00008 00008	Presupuesto de Egresos Devengado de Gastos de Funcionamiento Aguinaldo		306,868.40	0.00		
	TOTAL:		306,868.40	306,868.40		
8251 D00109000 010801010301150101 1344	Compensación por retabulación	0.00	39,748.20	39,748.20	0.00	
REN. FECHA TIPO N.POL. REF	CONCEPTO		DEBE	HABER		
00459 29/12/2022 D 00001 00001	Presupuesto de Egresos Devengado de Gastos de Funcionamiento Compensación por retabulación		19,874.10	0.00		
00462 29/12/2022 D 00001 00001	Presupuesto de Egresos Devengado de Gastos de Funcionamiento Compensación por retabulación		0.00	19,874.10		
00459 29/12/2022 D 00004 00004	Presupuesto de Egresos Devengado de Gastos de Funcionamiento Compensación por retabulación		19,874.10	0.00		
00462 29/12/2022 D 00004 00004	Presupuesto de Egresos Devengado de Gastos de Funcionamiento Compensación por retabulación		0.00	19,874.10		
	TOTAL:		39,748.20	39,748.20		
8251 D00109000 010801010301150101 1345	Gratificación	0.00	19,560.82	19,560.82	0.00	
REN. FECHA TIPO N.POL. REF	CONCEPTO		DEBE	HABER		
00438 29/12/2022 D 00004 00004	Presupuesto de Egresos Devengado de Gastos de Funcionamiento Gratificación		9,780.41	0.00		
00441 29/12/2022 D 00004 00004	Presupuesto de Egresos Devengado de Gastos de Funcionamiento Gratificación		0.00	9,780.41		
00438 29/12/2022 D 00001 00001	Presupuesto de Egresos Devengado de Gastos de Funcionamiento Gratificación		9,780.41	0.00		

Cuenta (3)	Concepto (4)	Saldo Inicial (5)	Debe (6)	Haber (7)	Saldo Final (8)	Fecha de Antigüedad (9)
00441 29/12/2022 D 00001 00001	Presupuesto de Egresos Devengado de Gastos de Funcionamiento Gratificación		0.00	9,780.41		
	TOTAL:		19,560.82	19,560.82		
8251 D00109000 0108010103011501 01 1412	Aportaciones de servicio de salud	0.00	-17,576.34	-17,576.34	0.00	
REN. FECHA TIPO N.POL. REF	CONCEPTO		DEBE	HABER		
00497 29/12/2022 D 00007 00007	Presupuesto de Egresos Devengado de Gastos de Funcionamiento Aportaciones de servicio de salud		0.00	17,576.34		
00494 29/12/2022 D 00007 00007	Presupuesto de Egresos Devengado de Gastos de Funcionamiento Aportaciones de servicio de salud		17,576.34	0.00		
02041 29/12/2022 D 00084 00084	Presupuesto de Egresos Devengado de Gastos de Funcionamiento Aportaciones de servicio de salud		-17,576.34	0.00		
02042 29/12/2022 D 00084 00084	Presupuesto de Egresos Devengado de Gastos de Funcionamiento Aportaciones de servicio de salud		-17,576.34	0.00		
02043 29/12/2022 D 00084 00084	Presupuesto de Egresos Devengado de Gastos de Funcionamiento Aportaciones de servicio de salud		0.00	-17,576.34		
02044 29/12/2022 D 00084 00084	Presupuesto de Egresos Devengado de Gastos de Funcionamiento Aportaciones de servicio de salud		0.00	-17,576.34		
	TOTAL:		-17,576.34	-17,576.34		
8251 D00109000 0108010103011501 01 1413	Aportaciones al fondo del sistema solidario de reparto	0.00	-13,041.64	-13,041.64	0.00	
REN. FECHA TIPO N.POL. REF	CONCEPTO		DEBE	HABER		
00501 29/12/2022 D 00007 00007	Presupuesto de Egresos Devengado de Gastos de Funcionamiento Aportaciones al fondo del sistema solidario de reparto		13,041.64	0.00		
00504 29/12/2022 D 00007 00007	Presupuesto de Egresos Devengado de Gastos de Funcionamiento Aportaciones al fondo del sistema solidario de reparto		0.00	13,041.64		
02045 29/12/2022 D 00084 00084	Presupuesto de Egresos Devengado de Gastos de Funcionamiento Aportaciones al fondo del sistema solidario de reparto		-13,041.64	0.00		
02046 29/12/2022 D 00084 00084	Presupuesto de Egresos Devengado de Gastos de Funcionamiento Aportaciones al fondo del sistema solidario de reparto		-13,041.64	0.00		
02047 29/12/2022 D 00084 00084	Presupuesto de Egresos Devengado de Gastos de Funcionamiento Aportaciones al fondo del sistema solidario de reparto		0.00	-13,041.64		
02048 29/12/2022 D 00084 00084	Presupuesto de Egresos Devengado de Gastos de Funcionamiento Aportaciones al fondo del sistema solidario de reparto		0.00	-13,041.64		
	TOTAL:		-13,041.64	-13,041.64		
8251 D00109000 0108010103011501 01 1414	Aportaciones del Sistema de Capitalización Individual	0.00	-2,635.94	-2,635.94	0.00	
REN. FECHA TIPO N.POL. REF	CONCEPTO		DEBE	HABER		
00511 29/12/2022 D 00007 00007	Presupuesto de Egresos Devengado de Gastos de Funcionamiento Aportaciones del Sistema de Capitalización Individual		0.00	2,635.94		
00508 29/12/2022 D 00007 00007	Presupuesto de Egresos Devengado de Gastos de Funcionamiento Aportaciones del Sistema de Capitalización Individual		2,635.94	0.00		
02049 29/12/2022 D 00084 00084	Presupuesto de Egresos Devengado de Gastos de Funcionamiento Aportaciones del Sistema de Capitalización Individual		-2,635.94	0.00		
02050 29/12/2022 D 00084 00084	Presupuesto de Egresos Devengado de Gastos de Funcionamiento Aportaciones del Sistema de Capitalización Individual		-2,635.94	0.00		
02051 29/12/2022 D 00084 00084	Presupuesto de Egresos Devengado de Gastos de Funcionamiento Aportaciones del Sistema de Capitalización Individual		0.00	-2,635.94		
02052 29/12/2022 D 00084 00084	Presupuesto de Egresos Devengado de Gastos de Funcionamiento Aportaciones del Sistema de Capitalización Individual		0.00	-2,635.94		
	TOTAL:		-2,635.94	-2,635.94		
8251 D00109000 0108010103011501 01 1415	Aportaciones para financiar los gastos generales de administración del ISSEMYM	0.00	-1,537.92	-1,537.92	0.00	
REN. FECHA TIPO N.POL. REF	CONCEPTO		DEBE	HABER		
00515 29/12/2022 D 00007 00007	Presupuesto de Egresos Devengado de Gastos de Funcionamiento Aportaciones para financiar los gastos generales de administración del ISSEMYM		1,537.92	0.00		
00518 29/12/2022 D 00007 00007	Presupuesto de Egresos Devengado de Gastos de Funcionamiento Aportaciones para financiar los gastos generales de administración del ISSEMYM		0.00	1,537.92		
02053 29/12/2022 D 00084 00084	Presupuesto de Egresos Devengado de Gastos de Funcionamiento Aportaciones para financiar los gastos generales de administración del ISSEMYM		-1,537.92	0.00		
02054 29/12/2022 D 00084 00084	Presupuesto de Egresos Devengado de Gastos de Funcionamiento Aportaciones para financiar los gastos generales de administración del ISSEMYM		-1,537.92	0.00		
02055 29/12/2022 D 00084 00084	Presupuesto de Egresos Devengado de Gastos de Funcionamiento Aportaciones para financiar los gastos generales de administración del ISSEMYM		0.00	-1,537.92		
02056 29/12/2022 D 00084 00084	Presupuesto de Egresos Devengado de Gastos de Funcionamiento Aportaciones para financiar los gastos generales de administración del ISSEMYM		0.00	-1,537.92		
	TOTAL:		-1,537.92	-1,537.92		
8251 D00109000 0108010103011501 01 1416	Aportaciones para riesgo de trabajo	0.00	-7,250.24	-7,250.24	0.00	
REN. FECHA TIPO N.POL. REF	CONCEPTO		DEBE	HABER		
00522 29/12/2022 D 00007 00007	Presupuesto de Egresos Devengado de Gastos de Funcionamiento Aportaciones para riesgo de trabajo		7,250.24	0.00		
00525 29/12/2022 D 00007 00007	Presupuesto de Egresos Devengado de Gastos de Funcionamiento Aportaciones para riesgo de trabajo		0.00	7,250.24		
02059 29/12/2022 D 00084 00084	Presupuesto de Egresos Devengado de Gastos de Funcionamiento Aportaciones para riesgo de trabajo		0.00	-7,250.24		
02060 29/12/2022 D 00084 00084	Presupuesto de Egresos Devengado de Gastos de Funcionamiento Aportaciones para riesgo de trabajo		0.00	-7,250.24		

Cuenta (3)	Concepto (4)	Saldo Inicial (5)	Debe (6)	Haber (7)	Saldo Final (8)	Fecha de Antigüedad (9)
02057 29/12/2022 D 00084 00084	Presupuesto de Egresos Devengado de Gastos de Funcionamiento Aportaciones para riesgo de trabajo		-7,250.24	0.00		
02058 29/12/2022 D 00084 00084	Presupuesto de Egresos Devengado de Gastos de Funcionamiento Aportaciones para riesgo de trabajo		-7,250.24	0.00		
	TOTAL:		-7,250.24	-7,250.24		
8251 D00109000 010801010301150101 1595	**Despensa**	0.00	3,000.00	3,000.00	0.00	
REN. FECHA TIPO N.POL. REF	**CONCEPTO**		**DEBE**	**HABER**		
00448 29/12/2022 D 00001 00001	Presupuesto de Egresos Devengado de Gastos de Funcionamiento Despensa		0.00	1,500.00		
00445 29/12/2022 D 00004 00004	Presupuesto de Egresos Devengado de Gastos de Funcionamiento Despensa		1,500.00	0.00		
00448 29/12/2022 D 00004 00004	Presupuesto de Egresos Devengado de Gastos de Funcionamiento Despensa		0.00	1,500.00		
00445 29/12/2022 D 00001 00001	Presupuesto de Egresos Devengado de Gastos de Funcionamiento Despensa		1,500.00	0.00		
	TOTAL:		3,000.00	3,000.00		
8251 D00109000 010801010301250102 1412	**Aportaciones de servicio de salud**	0.00	35,152.68	35,152.68	0.00	
REN. FECHA TIPO N.POL. REF	**CONCEPTO**		**DEBE**	**HABER**		
02061 29/12/2022 D 00084 00084	Presupuesto de Egresos Devengado de Gastos de Funcionamiento Aportaciones de servicio de salud		17,576.34	0.00		
02062 29/12/2022 D 00084 00084	Presupuesto de Egresos Devengado de Gastos de Funcionamiento Aportaciones de servicio de salud		17,576.34	0.00		
02063 29/12/2022 D 00084 00084	Presupuesto de Egresos Devengado de Gastos de Funcionamiento Aportaciones de servicio de salud		0.00	17,576.34		
02064 29/12/2022 D 00084 00084	Presupuesto de Egresos Devengado de Gastos de Funcionamiento Aportaciones de servicio de salud		0.00	17,576.34		
	TOTAL:		35,152.68	35,152.68		
8251 D00109000 010801010301250102 1413	**Aportaciones al fondo del sistema solidario de reparto**	0.00	26,083.28	26,083.28	0.00	
REN. FECHA TIPO N.POL. REF	**CONCEPTO**		**DEBE**	**HABER**		
02065 29/12/2022 D 00084 00084	Presupuesto de Egresos Devengado de Gastos de Funcionamiento Aportaciones al fondo del sistema solidario de reparto		13,041.64	0.00		
02066 29/12/2022 D 00084 00084	Presupuesto de Egresos Devengado de Gastos de Funcionamiento Aportaciones al fondo del sistema solidario de reparto		13,041.64	0.00		
02067 29/12/2022 D 00084 00084	Presupuesto de Egresos Devengado de Gastos de Funcionamiento Aportaciones al fondo del sistema solidario de reparto		0.00	13,041.64		
02068 29/12/2022 D 00084 00084	Presupuesto de Egresos Devengado de Gastos de Funcionamiento Aportaciones al fondo del sistema solidario de reparto		0.00	13,041.64		
	TOTAL:		26,083.28	26,083.28		
8251 D00109000 010801010301250102 1414	**Aportaciones del Sistema de Capitalización Individual**	0.00	5,271.88	5,271.88	0.00	
REN. FECHA TIPO N.POL. REF	**CONCEPTO**		**DEBE**	**HABER**		
02069 29/12/2022 D 00084 00084	Presupuesto de Egresos Devengado de Gastos de Funcionamiento Aportaciones del Sistema de Capitalización Individual		2,635.94	0.00		
02070 29/12/2022 D 00084 00084	Presupuesto de Egresos Devengado de Gastos de Funcionamiento Aportaciones del Sistema de Capitalización Individual		2,635.94	0.00		
02071 29/12/2022 D 00084 00084	Presupuesto de Egresos Devengado de Gastos de Funcionamiento Aportaciones del Sistema de Capitalización Individual		0.00	2,635.94		
02072 29/12/2022 D 00084 00084	Presupuesto de Egresos Devengado de Gastos de Funcionamiento Aportaciones del Sistema de Capitalización Individual		0.00	2,635.94		
	TOTAL:		5,271.88	5,271.88		
8251 D00109000 010801010301250102 1415	**Aportaciones para financiar los gastos generales de administración del ISSEMYM**	0.00	3,075.84	3,075.84	0.00	
REN. FECHA TIPO N.POL. REF	**CONCEPTO**		**DEBE**	**HABER**		
02073 29/12/2022 D 00084 00084	Presupuesto de Egresos Devengado de Gastos de Funcionamiento Aportaciones para financiar los gastos generales de administración del ISSEMYM		1,537.92	0.00		
02074 29/12/2022 D 00084 00084	Presupuesto de Egresos Devengado de Gastos de Funcionamiento Aportaciones para financiar los gastos generales de administración del ISSEMYM		1,537.92	0.00		
02075 29/12/2022 D 00084 00084	Presupuesto de Egresos Devengado de Gastos de Funcionamiento Aportaciones para financiar los gastos generales de administración del ISSEMYM		0.00	1,537.92		
02076 29/12/2022 D 00084 00084	Presupuesto de Egresos Devengado de Gastos de Funcionamiento Aportaciones para financiar los gastos generales de administración del ISSEMYM		0.00	1,537.92		
	TOTAL:		3,075.84	3,075.84		
8251 D00109000 010801010301250102 1416	**Aportaciones para riesgo de trabajo**	0.00	14,500.48	14,500.48	0.00	
REN. FECHA TIPO N.POL. REF	**CONCEPTO**		**DEBE**	**HABER**		
02077 29/12/2022 D 00084 00084	Presupuesto de Egresos Devengado de Gastos de Funcionamiento Aportaciones para riesgo de trabajo		7,250.24	0.00		
02078 29/12/2022 D 00084 00084	Presupuesto de Egresos Devengado de Gastos de Funcionamiento Aportaciones para riesgo de trabajo		7,250.24	0.00		
02079 29/12/2022 D 00084 00084	Presupuesto de Egresos Devengado de Gastos de Funcionamiento Aportaciones para riesgo de trabajo		0.00	7,250.24		
02080 29/12/2022 D 00084 00084	Presupuesto de Egresos Devengado de Gastos de Funcionamiento Aportaciones para riesgo de trabajo		0.00	7,250.24		
	TOTAL:		14,500.48	14,500.48		
8251 D00D00000 010309020101110101 3391	**Servicios profesionales**	0.00	27,075.72	27,075.72	0.00	
REN. FECHA TIPO N.POL. REF	**CONCEPTO**		**DEBE**	**HABER**		

Cuenta Pública 2022
Anexo al Estado de Situación Financiera
(Cifras en Pesos)

MUNICIPIO TENANCINGO 0058

DEL 1 DE ENERO AL 31 DE DICIEMBRE DE 2022

Cuenta (3)	Concepto (4)	Saldo Inicial (5)	Debe (6)	Haber (7)	Saldo Final (8)	Fecha de Antigüedad (9)
00004 22/12/2022 E 00049 00049	Presupuesto de Egresos Devengado de Gastos de Funcionamiento Servicios profesionales		6,566.04	0.00		
00007 22/12/2022 E 00049 00049	Presupuesto de Egresos Devengado de Gastos de Funcionamiento Servicios profesionales		0.00	6,566.04		
00004 19/12/2022 C 00001 00001	Presupuesto de Egresos Devengado de Gastos de Funcionamiento Servicios profesionales		7,377.60	0.00		
00007 19/12/2022 C 00001 00001	Presupuesto de Egresos Devengado de Gastos de Funcionamiento Servicios profesionales		0.00	7,377.60		
00004 15/12/2022 E 00032 00032	Presupuesto de Egresos Devengado de Gastos de Funcionamiento Servicios profesionales		6,566.04	0.00		
00007 15/12/2022 E 00032 00032	Presupuesto de Egresos Devengado de Gastos de Funcionamiento Servicios profesionales		0.00	6,566.04		
00004 02/12/2022 E 00010 00010	Presupuesto de Egresos Devengado de Gastos de Funcionamiento Servicios profesionales		6,566.04	0.00		
00007 02/12/2022 E 00010 00010	Presupuesto de Egresos Devengado de Gastos de Funcionamiento Servicios profesionales		0.00	6,566.04		
	TOTAL:		27,075.72	27,075.72		
8251 D00D00000 010502060301150101 1131	Sueldo base	0.00	124,588.40	124,588.40	0.00	
REN. FECHA TIPO N.POL. REF	CONCEPTO		DEBE	HABER		
00466 29/12/2022 D 00001 00001	Presupuesto de Egresos Devengado de Gastos de Funcionamiento Sueldo base		62,294.20	0.00		
00466 29/12/2022 D 00004 00004	Presupuesto de Egresos Devengado de Gastos de Funcionamiento Sueldo base		62,294.20	0.00		
00469 29/12/2022 D 00004 00004	Presupuesto de Egresos Devengado de Gastos de Funcionamiento Sueldo base		0.00	62,294.20		
00469 29/12/2022 D 00001 00001	Presupuesto de Egresos Devengado de Gastos de Funcionamiento Sueldo base		0.00	62,294.20		
	TOTAL:		124,588.40	124,588.40		
8251 D00D00000 010502060301150101 1311	Prima por años de servicio	0.00	1,320.00	1,320.00	0.00	
REN. FECHA TIPO N.POL. REF	CONCEPTO		DEBE	HABER		
00487 29/12/2022 D 00001 00001	Presupuesto de Egresos Devengado de Gastos de Funcionamiento Prima por años de servicio		660.00	0.00		
00490 29/12/2022 D 00001 00001	Presupuesto de Egresos Devengado de Gastos de Funcionamiento Prima por años de servicio		0.00	660.00		
00487 29/12/2022 D 00004 00004	Presupuesto de Egresos Devengado de Gastos de Funcionamiento Prima por años de servicio		660.00	0.00		
00490 29/12/2022 D 00004 00004	Presupuesto de Egresos Devengado de Gastos de Funcionamiento Prima por años de servicio		0.00	660.00		
	TOTAL:		1,320.00	1,320.00		
8251 D00D00000 010502060301150101 1321	Prima vacacional	0.00	94,260.96	94,260.96	0.00	
REN. FECHA TIPO N.POL. REF	CONCEPTO		DEBE	HABER		
00112 29/12/2022 D 00009 00009	Presupuesto de Egresos Devengado de Gastos de Funcionamiento Prima vacacional		0.00	94,260.96		
00109 29/12/2022 D 00009 00009	Presupuesto de Egresos Devengado de Gastos de Funcionamiento Prima vacacional		94,260.96	0.00		
	TOTAL:		94,260.96	94,260.96		
8251 D00D00000 010502060301150101 1322	Aguinaldo	0.00	185,782.59	185,782.59	0.00	
REN. FECHA TIPO N.POL. REF	CONCEPTO		DEBE	HABER		
00109 29/12/2022 D 00008 00008	Presupuesto de Egresos Devengado de Gastos de Funcionamiento Aguinaldo		185,782.59	0.00		
00112 29/12/2022 D 00008 00008	Presupuesto de Egresos Devengado de Gastos de Funcionamiento Aguinaldo		0.00	185,782.59		
	TOTAL:		185,782.59	185,782.59		
8251 D00D00000 010502060301150101 1344	Compensación por retabulación	0.00	57,541.18	57,541.18	0.00	
REN. FECHA TIPO N.POL. REF	CONCEPTO		DEBE	HABER		
00494 29/12/2022 D 00004 00004	Presupuesto de Egresos Devengado de Gastos de Funcionamiento Compensación por retabulación		28,770.59	0.00		
00497 29/12/2022 D 00004 00004	Presupuesto de Egresos Devengado de Gastos de Funcionamiento Compensación por retabulación		0.00	28,770.59		
00494 29/12/2022 D 00001 00001	Presupuesto de Egresos Devengado de Gastos de Funcionamiento Compensación por retabulación		28,770.59	0.00		
00497 29/12/2022 D 00001 00001	Presupuesto de Egresos Devengado de Gastos de Funcionamiento Compensación por retabulación		0.00	28,770.59		
	TOTAL:		57,541.18	57,541.18		
8251 D00D00000 010502060301150101 1345	Gratificación	0.00	2,680.56	2,680.56	0.00	
REN. FECHA TIPO N.POL. REF	CONCEPTO		DEBE	HABER		
00473 29/12/2022 D 00004 00004	Presupuesto de Egresos Devengado de Gastos de Funcionamiento Gratificación		1,340.28	0.00		
00476 29/12/2022 D 00004 00004	Presupuesto de Egresos Devengado de Gastos de Funcionamiento Gratificación		0.00	1,340.28		
00476 29/12/2022 D 00001 00001	Presupuesto de Egresos Devengado de Gastos de Funcionamiento Gratificación		0.00	1,340.28		
00473 29/12/2022 D 00001 00001	Presupuesto de Egresos Devengado de Gastos de Funcionamiento Gratificación		1,340.28	0.00		
	TOTAL:		2,680.56	2,680.56		
8251 D00D00000 010502060301150101 1412	Aportaciones de servicio de salud	0.00	-12,786.90	-12,786.90	0.00	
REN. FECHA TIPO N.POL. REF	CONCEPTO		DEBE	HABER		
00532 29/12/2022 D 00007 00007	Presupuesto de Egresos Devengado de Gastos de Funcionamiento Aportaciones de servicio de salud		0.00	12,786.90		
00529 29/12/2022 D 00007 00007	Presupuesto de Egresos Devengado de Gastos de Funcionamiento Aportaciones de servicio de salud		12,786.90	0.00		
02181 29/12/2022 D 00084 00084	Presupuesto de Egresos Devengado de Gastos de Funcionamiento Aportaciones de servicio de salud		-12,786.90	0.00		
02182 29/12/2022 D 00084 00084	Presupuesto de Egresos Devengado de Gastos de Funcionamiento Aportaciones de servicio de salud		-12,786.90	0.00		

Cuenta (3)					Concepto (4)	Saldo Inicial (5)	Debe (6)	Haber (7)	Saldo Final (8)	Fecha de Antigüedad (9)
02183	29/12/2022	D	00084	00084	Presupuesto de Egresos Devengado de Gastos de Funcionamiento Aportaciones de servicio de salud		0.00	-12,786.90		
02184	29/12/2022	D	00084	00084	Presupuesto de Egresos Devengado de Gastos de Funcionamiento Aportaciones de servicio de salud		0.00	-12,786.90		
					TOTAL:		-12,786.90	-12,786.90		
8251	D00D00000	010502060301150101	1413		Aportaciones al fondo del sistema solidario de reparto	0.00	-9,487.86	-9,487.86	0.00	
REN.	FECHA	TIPO	N.POL.	REF	CONCEPTO		DEBE	HABER		
00536	29/12/2022	D	00007	00007	Presupuesto de Egresos Devengado de Gastos de Funcionamiento Aportaciones al fondo del sistema solidario de reparto		9,487.86	0.00		
00539	29/12/2022	D	00007	00007	Presupuesto de Egresos Devengado de Gastos de Funcionamiento Aportaciones al fondo del sistema solidario de reparto		0.00	9,487.86		
02185	29/12/2022	D	00084	00084	Presupuesto de Egresos Devengado de Gastos de Funcionamiento Aportaciones al fondo del sistema solidario de reparto		-9,487.86	0.00		
02186	29/12/2022	D	00084	00084	Presupuesto de Egresos Devengado de Gastos de Funcionamiento Aportaciones al fondo del sistema solidario de reparto		-9,487.86	0.00		
02187	29/12/2022	D	00084	00084	Presupuesto de Egresos Devengado de Gastos de Funcionamiento Aportaciones al fondo del sistema solidario de reparto		0.00	-9,487.86		
02188	29/12/2022	D	00084	00084	Presupuesto de Egresos Devengado de Gastos de Funcionamiento Aportaciones al fondo del sistema solidario de reparto		0.00	-9,487.86		
					TOTAL:		-9,487.86	-9,487.86		
8251	D00D00000	010502060301150101	1414		Aportaciones del Sistema de Capitalización Individual	0.00	-2,260.28	-2,260.28	0.00	
REN.	FECHA	TIPO	N.POL.	REF	CONCEPTO		DEBE	HABER		
00546	29/12/2022	D	00007	00007	Presupuesto de Egresos Devengado de Gastos de Funcionamiento Aportaciones del Sistema de Capitalización Individual		0.00	2,260.28		
00543	29/12/2022	D	00007	00007	Presupuesto de Egresos Devengado de Gastos de Funcionamiento Aportaciones del Sistema de Capitalización Individual		2,260.28	0.00		
02189	29/12/2022	D	00084	00084	Presupuesto de Egresos Devengado de Gastos de Funcionamiento Aportaciones del Sistema de Capitalización Individual		-2,260.28	0.00		
02190	29/12/2022	D	00084	00084	Presupuesto de Egresos Devengado de Gastos de Funcionamiento Aportaciones del Sistema de Capitalización Individual		-2,260.28	0.00		
02191	29/12/2022	D	00084	00084	Presupuesto de Egresos Devengado de Gastos de Funcionamiento Aportaciones del Sistema de Capitalización Individual		0.00	-2,260.28		
02192	29/12/2022	D	00084	00084	Presupuesto de Egresos Devengado de Gastos de Funcionamiento Aportaciones del Sistema de Capitalización Individual		0.00	-2,260.28		
					TOTAL:		-2,260.28	-2,260.28		
8251	D00D00000	010502060301150101	1415		Aportaciones para financiar los gastos generales de administración del ISSEMYM	0.00	-1,118.86	-1,118.86	0.00	
REN.	FECHA	TIPO	N.POL.	REF	CONCEPTO		DEBE	HABER		
00553	29/12/2022	D	00007	00007	Presupuesto de Egresos Devengado de Gastos de Funcionamiento Aportaciones para financiar los gastos generales de administración del ISSEMYM		0.00	1,118.86		
00550	29/12/2022	D	00007	00007	Presupuesto de Egresos Devengado de Gastos de Funcionamiento Aportaciones para financiar los gastos generales de administración del ISSEMYM		1,118.86	0.00		
02193	29/12/2022	D	00084	00084	Presupuesto de Egresos Devengado de Gastos de Funcionamiento Aportaciones para financiar los gastos generales de administración del ISSEMYM		-1,118.86	0.00		
02194	29/12/2022	D	00084	00084	Presupuesto de Egresos Devengado de Gastos de Funcionamiento Aportaciones para financiar los gastos generales de administración del ISSEMYM		-1,118.86	0.00		
02195	29/12/2022	D	00084	00084	Presupuesto de Egresos Devengado de Gastos de Funcionamiento Aportaciones para financiar los gastos generales de administración del ISSEMYM		0.00	-1,118.86		
02196	29/12/2022	D	00084	00084	Presupuesto de Egresos Devengado de Gastos de Funcionamiento Aportaciones para financiar los gastos generales de administración del ISSEMYM		0.00	-1,118.86		
					TOTAL:		-1,118.86	-1,118.86		
8251	D00D00000	010502060301150101	1416		Aportaciones para riesgo de trabajo	0.00	-5,274.58	-5,274.58	0.00	
REN.	FECHA	TIPO	N.POL.	REF	CONCEPTO		DEBE	HABER		
00557	29/12/2022	D	00007	00007	Presupuesto de Egresos Devengado de Gastos de Funcionamiento Aportaciones para riesgo de trabajo		5,274.58	0.00		
00560	29/12/2022	D	00007	00007	Presupuesto de Egresos Devengado de Gastos de Funcionamiento Aportaciones para riesgo de trabajo		0.00	5,274.58		
02199	29/12/2022	D	00084	00084	Presupuesto de Egresos Devengado de Gastos de Funcionamiento Aportaciones para riesgo de trabajo		0.00	-5,274.58		
02200	29/12/2022	D	00084	00084	Presupuesto de Egresos Devengado de Gastos de Funcionamiento Aportaciones para riesgo de trabajo		0.00	-5,274.58		
02197	29/12/2022	D	00084	00084	Presupuesto de Egresos Devengado de Gastos de Funcionamiento Aportaciones para riesgo de trabajo		-5,274.58	0.00		
02198	29/12/2022	D	00084	00084	Presupuesto de Egresos Devengado de Gastos de Funcionamiento Aportaciones para riesgo de trabajo		-5,274.58	0.00		
					TOTAL:		-5,274.58	-5,274.58		
8251	D00D00000	010502060301150101	1595		Despensa	0.00	600.00	600.00	0.00	
REN.	FECHA	TIPO	N.POL.	REF	CONCEPTO		DEBE	HABER		
00483	29/12/2022	D	00004	00004	Presupuesto de Egresos Devengado de Gastos de Funcionamiento Despensa		0.00	300.00		
00480	29/12/2022	D	00004	00004	Presupuesto de Egresos Devengado de Gastos de Funcionamiento Despensa		300.00	0.00		
00483	29/12/2022	D	00001	00001	Presupuesto de Egresos Devengado de Gastos de Funcionamiento Despensa		0.00	300.00		

Cuenta (3)	Concepto (4)	Saldo Inicial (5)	Debe (6)	Haber (7)	Saldo Final (8)	Fecha de Antigüedad (9)
00480 29/12/2022 D 00001 00001	Presupuesto de Egresos Devengado de Gastos de Funcionamiento Despensa		300.00	0.00		
	TOTAL:		600.00	600.00		
8251 D00D00000 0105020603011501O1 1712	Estímulos por puntualidad y asistencia	0.00	6,142.00	6,142.00	0.00	
REN. FECHA TIPO N.POL. REF	CONCEPTO		DEBE	HABER		
00504 29/12/2022 D 00004 00004	Presupuesto de Egresos Devengado de Gastos de Funcionamiento Estímulos por puntualidad y asistencia		0.00	3,071.00		
00501 29/12/2022 D 00004 00004	Presupuesto de Egresos Devengado de Gastos de Funcionamiento Estímulos por puntualidad y asistencia		3,071.00	0.00		
00501 29/12/2022 D 00001 00001	Presupuesto de Egresos Devengado de Gastos de Funcionamiento Estímulos por puntualidad y asistencia		3,071.00	0.00		
00504 29/12/2022 D 00001 00001	Presupuesto de Egresos Devengado de Gastos de Funcionamiento Estímulos por puntualidad y asistencia		0.00	3,071.00		
	TOTAL:		6,142.00	6,142.00		
8251 D00D00000 0105020603012501O2 1412	Aportaciones de servicio de salud	0.00	25,573.80	25,573.80	0.00	
REN. FECHA TIPO N.POL. REF	CONCEPTO		DEBE	HABER		
02201 29/12/2022 D 00084 00084	Presupuesto de Egresos Devengado de Gastos de Funcionamiento Aportaciones de servicio de salud		12,786.90	0.00		
02202 29/12/2022 D 00084 00084	Presupuesto de Egresos Devengado de Gastos de Funcionamiento Aportaciones de servicio de salud		12,786.90	0.00		
02203 29/12/2022 D 00084 00084	Presupuesto de Egresos Devengado de Gastos de Funcionamiento Aportaciones de servicio de salud		0.00	12,786.90		
02204 29/12/2022 D 00084 00084	Presupuesto de Egresos Devengado de Gastos de Funcionamiento Aportaciones de servicio de salud		0.00	12,786.90		
	TOTAL:		25,573.80	25,573.80		
8251 D00D00000 0105020603012501O2 1413	Aportaciones al fondo del sistema solidario de reparto	0.00	18,975.72	18,975.72	0.00	
REN. FECHA TIPO N.POL. REF	CONCEPTO		DEBE	HABER		
02205 29/12/2022 D 00084 00084	Presupuesto de Egresos Devengado de Gastos de Funcionamiento Aportaciones al fondo del sistema solidario de reparto		9,487.86	0.00		
02206 29/12/2022 D 00084 00084	Presupuesto de Egresos Devengado de Gastos de Funcionamiento Aportaciones al fondo del sistema solidario de reparto		9,487.86	0.00		
02207 29/12/2022 D 00084 00084	Presupuesto de Egresos Devengado de Gastos de Funcionamiento Aportaciones al fondo del sistema solidario de reparto		0.00	9,487.86		
02208 29/12/2022 D 00084 00084	Presupuesto de Egresos Devengado de Gastos de Funcionamiento Aportaciones al fondo del sistema solidario de reparto		0.00	9,487.86		
	TOTAL:		18,975.72	18,975.72		
8251 D00D00000 0105020603012501O2 1414	Aportaciones del Sistema de Capitalización Individual	0.00	4,520.56	4,520.56	0.00	
REN. FECHA TIPO N.POL. REF	CONCEPTO		DEBE	HABER		
02209 29/12/2022 D 00084 00084	Presupuesto de Egresos Devengado de Gastos de Funcionamiento Aportaciones del Sistema de Capitalización Individual		2,260.28	0.00		
02210 29/12/2022 D 00084 00084	Presupuesto de Egresos Devengado de Gastos de Funcionamiento Aportaciones del Sistema de Capitalización Individual		2,260.28	0.00		
02211 29/12/2022 D 00084 00084	Presupuesto de Egresos Devengado de Gastos de Funcionamiento Aportaciones del Sistema de Capitalización Individual		0.00	2,260.28		
02212 29/12/2022 D 00084 00084	Presupuesto de Egresos Devengado de Gastos de Funcionamiento Aportaciones del Sistema de Capitalización Individual		0.00	2,260.28		
	TOTAL:		4,520.56	4,520.56		
8251 D00D00000 0105020603012501O2 1415	Aportaciones para financiar los gastos generales de administración del ISSEMYM	0.00	2,237.72	2,237.72	0.00	
REN. FECHA TIPO N.POL. REF	CONCEPTO		DEBE	HABER		
02213 29/12/2022 D 00084 00084	Presupuesto de Egresos Devengado de Gastos de Funcionamiento Aportaciones para financiar los gastos generales de administración del ISSEMYM		1,118.86	0.00		
02214 29/12/2022 D 00084 00084	Presupuesto de Egresos Devengado de Gastos de Funcionamiento Aportaciones para financiar los gastos generales de administración del ISSEMYM		1,118.86	0.00		
02215 29/12/2022 D 00084 00084	Presupuesto de Egresos Devengado de Gastos de Funcionamiento Aportaciones para financiar los gastos generales de administración del ISSEMYM		0.00	1,118.86		
02216 29/12/2022 D 00084 00084	Presupuesto de Egresos Devengado de Gastos de Funcionamiento Aportaciones para financiar los gastos generales de administración del ISSEMYM		0.00	1,118.86		
	TOTAL:		2,237.72	2,237.72		
8251 D00D00000 0105020603012501O2 1416	Aportaciones para riesgo de trabajo	0.00	10,549.16	10,549.16	0.00	
REN. FECHA TIPO N.POL. REF	CONCEPTO		DEBE	HABER		
02217 29/12/2022 D 00084 00084	Presupuesto de Egresos Devengado de Gastos de Funcionamiento Aportaciones para riesgo de trabajo		5,274.58	0.00		
02218 29/12/2022 D 00084 00084	Presupuesto de Egresos Devengado de Gastos de Funcionamiento Aportaciones para riesgo de trabajo		5,274.58	0.00		
02219 29/12/2022 D 00084 00084	Presupuesto de Egresos Devengado de Gastos de Funcionamiento Aportaciones para riesgo de trabajo		0.00	5,274.58		
02220 29/12/2022 D 00084 00084	Presupuesto de Egresos Devengado de Gastos de Funcionamiento Aportaciones para riesgo de trabajo		0.00	5,274.58		
	TOTAL:		10,549.16	10,549.16		
8251 E00120000 0105020601011O101 1131	Sueldo base	0.00	489,951.80	489,951.80	0.00	
REN. FECHA TIPO N.POL. REF	CONCEPTO		DEBE	HABER		
00508 29/12/2022 D 00004 00004	Presupuesto de Egresos Devengado de Gastos de Funcionamiento Sueldo base		224,222.87	0.00		

Cuenta Pública 2022
Anexo al Estado de Situación Financiera
(Cifras en Pesos)

MUNICIPIO TENANCINGO 0058 **DEL 1 DE ENERO AL 31 DE DICIEMBRE DE 2022**

Cuenta (3)					Concepto (4)	Saldo Inicial (5)	Debe (6)	Haber (7)	Saldo Final (8)	Fecha de Antigüedad (9)
00511	29/12/2022	D	00004	00004	Presupuesto de Egresos Devengado de Gastos de Funcionamiento Sueldo base		0.00	224,222.87		
00508	29/12/2022	D	00001	00001	Presupuesto de Egresos Devengado de Gastos de Funcionamiento Sueldo base		224,222.87	0.00		
00511	29/12/2022	D	00001	00001	Presupuesto de Egresos Devengado de Gastos de Funcionamiento Sueldo base		0.00	224,222.87		
00019	29/12/2022	D	00171	00171	Presupuesto de Egresos Devengado de Gastos de Funcionamiento Sueldo base		-9,347.52	0.00		
00022	29/12/2022	D	00171	00171	Presupuesto de Egresos Devengado de Gastos de Funcionamiento Sueldo base		0.00	-9,347.52		
00067	22/12/2022	C	00031	00031	Presupuesto de Egresos Devengado de Gastos de Funcionamiento Sueldo base		25,426.79	0.00		
00070	22/12/2022	C	00031	00031	Presupuesto de Egresos Devengado de Gastos de Funcionamiento Sueldo base		0.00	25,426.79		
00067	15/12/2022	C	00009	00009	Presupuesto de Egresos Devengado de Gastos de Funcionamiento Sueldo base		25,426.79	0.00		
00070	15/12/2022	C	00009	00009	Presupuesto de Egresos Devengado de Gastos de Funcionamiento Sueldo base		0.00	25,426.79		
					TOTAL:		489,951.80	489,951.80		
8251	**E00120000**	**01050206010110101**		**2121**	**Material y útiles de imprenta y reproducción**	0.00	870.00	870.00	0.00	
REN.	**FECHA**	**TIPO**	**N.POL.**	**REF**	**CONCEPTO**		**DEBE**	**HABER**		
00032	29/12/2022	D	00053	00053	Presupuesto de Egresos Devengado de Gastos de Funcionamiento Material y útiles de imprenta y reproducción		870.00	0.00		
00035	29/12/2022	D	00053	00053	Presupuesto de Egresos Devengado de Gastos de Funcionamiento Material y útiles de imprenta y reproducción		0.00	870.00		
					TOTAL:		870.00	870.00		
8251	**E00120000**	**01050206010110101**		**3591**	**Servicios de fumigación**	0.00	98,600.00	98,600.00	0.00	
REN.	**FECHA**	**TIPO**	**N.POL.**	**REF**	**CONCEPTO**		**DEBE**	**HABER**		
00003	16/12/2022	E	00036	00036	Presupuesto de Egresos Devengado de Gastos de Funcionamiento Servicios de fumigación		0.00	98,600.00		
00004	13/12/2022	D	00026	00026	Presupuesto de Egresos Devengado de Gastos de Funcionamiento Servicios de fumigación		98,600.00	0.00		
					TOTAL:		98,600.00	98,600.00		
8251	**E00120000**	**01050206010150101**		**1311**	**Prima por años de servicio**	0.00	9,900.00	9,900.00	0.00	
REN.	**FECHA**	**TIPO**	**N.POL.**	**REF**	**CONCEPTO**		**DEBE**	**HABER**		
00529	29/12/2022	D	00004	00004	Presupuesto de Egresos Devengado de Gastos de Funcionamiento Prima por años de servicio		4,950.00	0.00		
00532	29/12/2022	D	00004	00004	Presupuesto de Egresos Devengado de Gastos de Funcionamiento Prima por años de servicio		0.00	4,950.00		
00529	29/12/2022	D	00001	00001	Presupuesto de Egresos Devengado de Gastos de Funcionamiento Prima por años de servicio		4,950.00	0.00		
00532	29/12/2022	D	00001	00001	Presupuesto de Egresos Devengado de Gastos de Funcionamiento Prima por años de servicio		0.00	4,950.00		
					TOTAL:		9,900.00	9,900.00		
8251	**E00120000**	**01050206010150101**		**1321**	**Prima vacacional**	0.00	357,559.79	357,559.79	0.00	
REN.	**FECHA**	**TIPO**	**N.POL.**	**REF**	**CONCEPTO**		**DEBE**	**HABER**		
00116	29/12/2022	D	00009	00009	Presupuesto de Egresos Devengado de Gastos de Funcionamiento Prima vacacional		335,836.54	0.00		
00119	29/12/2022	D	00009	00009	Presupuesto de Egresos Devengado de Gastos de Funcionamiento Prima vacacional		0.00	335,836.54		
00025	16/12/2022	C	00021	00021	Presupuesto de Egresos Devengado de Gastos de Funcionamiento Prima vacacional		21,723.25	0.00		
00028	16/12/2022	C	00021	00021	Presupuesto de Egresos Devengado de Gastos de Funcionamiento Prima vacacional		0.00	21,723.25		
					TOTAL:		357,559.79	357,559.79		
8251	**E00120000**	**01050206010150101**		**1322**	**Aguinaldo**	0.00	762,592.57	762,592.57	0.00	
REN.	**FECHA**	**TIPO**	**N.POL.**	**REF**	**CONCEPTO**		**DEBE**	**HABER**		
00119	29/12/2022	D	00008	00008	Presupuesto de Egresos Devengado de Gastos de Funcionamiento Aguinaldo		0.00	724,812.97		
00116	29/12/2022	D	00008	00008	Presupuesto de Egresos Devengado de Gastos de Funcionamiento Aguinaldo		724,812.97	0.00		
00025	16/12/2022	C	00019	00019	Presupuesto de Egresos Devengado de Gastos de Funcionamiento Aguinaldo		37,779.60	0.00		
00028	16/12/2022	C	00019	00019	Presupuesto de Egresos Devengado de Gastos de Funcionamiento Aguinaldo		0.00	37,779.60		
					TOTAL:		762,592.57	762,592.57		
8251	**E00120000**	**01050206010150101**		**1344**	**Compensación por retabulación**	1,000.00	248,565.64	249,565.64	0.00	
REN.	**FECHA**	**TIPO**	**N.POL.**	**REF**	**CONCEPTO**		**DEBE**	**HABER**		
00536	29/12/2022	D	00004	00004	Presupuesto de Egresos Devengado de Gastos de Funcionamiento Compensación por retabulación		84,366.02	0.00		
00539	29/12/2022	D	00004	00004	Presupuesto de Egresos Devengado de Gastos de Funcionamiento Compensación por retabulación		0.00	84,366.02		
00536	29/12/2022	D	00001	00001	Presupuesto de Egresos Devengado de Gastos de Funcionamiento Compensación por retabulación		85,673.54	0.00		
00539	29/12/2022	D	00001	00001	Presupuesto de Egresos Devengado de Gastos de Funcionamiento Compensación por retabulación		0.00	85,673.54		
00015	29/12/2022	D	00168	00168	Presupuesto de Egresos Devengado de Gastos de Funcionamiento Compensación por retabulación		-500.00	0.00		
00016	29/12/2022	D	00168	00168	Presupuesto de Egresos Devengado de Gastos de Funcionamiento Compensación por retabulación		0.00	500.00		
00074	22/12/2022	C	00031	00031	Presupuesto de Egresos Devengado de Gastos de Funcionamiento Compensación por retabulación		39,513.04	0.00		
00077	22/12/2022	C	00031	00031	Presupuesto de Egresos Devengado de Gastos de Funcionamiento Compensación por retabulación		0.00	39,513.04		
00074	15/12/2022	C	00009	00009	Presupuesto de Egresos Devengado de Gastos de Funcionamiento Compensación por retabulación		39,513.04	0.00		
00077	15/12/2022	C	00009	00009	Presupuesto de Egresos Devengado de Gastos de Funcionamiento Compensación por retabulación		0.00	39,513.04		

Cuenta Pública 2022
Anexo al Estado de Situación Financiera
(Cifras en Pesos)

MUNICIPIO TENANCINGO 0058 — DEL 1 DE ENERO AL 31 DE DICIEMBRE DE 2022

Cuenta (3)	Concepto (4)	Saldo Inicial (5)	Debe (6)	Haber (7)	Saldo Final (8)	Fecha de Antigüedad (9)
	TOTAL:		248,565.64	249,565.64		
8251 E00120000 010502060101150101 1345	Gratificación	0.00	225,182.10	225,182.10	0.00	
REN. FECHA TIPO N.POL. REF	CONCEPTO		DEBE	HABER		
00025 29/12/2022 D 00003 00003	Presupuesto de Egresos Devengado de Gastos de Funcionamiento Gratificación		19,950.23	0.00		
00028 29/12/2022 D 00003 00003	Presupuesto de Egresos Devengado de Gastos de Funcionamiento Gratificación		0.00	19,950.23		
00515 29/12/2022 D 00004 00004	Presupuesto de Egresos Devengado de Gastos de Funcionamiento Gratificación		10,704.10	0.00		
00518 29/12/2022 D 00004 00004	Presupuesto de Egresos Devengado de Gastos de Funcionamiento Gratificación		0.00	10,704.10		
00025 29/12/2022 D 00006 00006	Presupuesto de Egresos Devengado de Gastos de Funcionamiento Gratificación		19,950.23	0.00		
00028 29/12/2022 D 00006 00006	Presupuesto de Egresos Devengado de Gastos de Funcionamiento Gratificación		0.00	19,950.23		
00025 29/12/2022 D 00012 00012	Presupuesto de Egresos Devengado de Gastos de Funcionamiento Gratificación		8,669.06	0.00		
00028 29/12/2022 D 00012 00012	Presupuesto de Egresos Devengado de Gastos de Funcionamiento Gratificación		0.00	8,669.06		
00515 29/12/2022 D 00001 00001	Presupuesto de Egresos Devengado de Gastos de Funcionamiento Gratificación		10,704.10	0.00		
00518 29/12/2022 D 00001 00001	Presupuesto de Egresos Devengado de Gastos de Funcionamiento Gratificación		0.00	10,704.10		
00081 22/12/2022 C 00032 00032	Presupuesto de Egresos Devengado de Gastos de Funcionamiento Gratificación		57,004.48	0.00		
00084 22/12/2022 C 00032 00032	Presupuesto de Egresos Devengado de Gastos de Funcionamiento Gratificación		0.00	57,004.48		
00081 22/12/2022 C 00034 00034	Presupuesto de Egresos Devengado de Gastos de Funcionamiento Gratificación		41,195.42	0.00		
00084 22/12/2022 C 00034 00034	Presupuesto de Egresos Devengado de Gastos de Funcionamiento Gratificación		0.00	41,195.42		
00084 15/12/2022 C 00010 00010	Presupuesto de Egresos Devengado de Gastos de Funcionamiento Gratificación		0.00	57,004.48		
00081 15/12/2022 C 00010 00010	Presupuesto de Egresos Devengado de Gastos de Funcionamiento Gratificación		57,004.48	0.00		
	TOTAL:		225,182.10	225,182.10		
8251 E00120000 010502060101150101 1412	Aportaciones de servicio de salud	0.00	-49,587.88	-49,587.88	0.00	
REN. FECHA TIPO N.POL. REF	CONCEPTO		DEBE	HABER		
00564 29/12/2022 D 00007 00007	Presupuesto de Egresos Devengado de Gastos de Funcionamiento Aportaciones de servicio de salud		52,802.48	0.00		
00567 29/12/2022 D 00007 00007	Presupuesto de Egresos Devengado de Gastos de Funcionamiento Aportaciones de servicio de salud		0.00	52,802.48		
02321 29/12/2022 D 00084 00084	Presupuesto de Egresos Devengado de Gastos de Funcionamiento Aportaciones de servicio de salud		-50,226.24	0.00		
02322 29/12/2022 D 00084 00084	Presupuesto de Egresos Devengado de Gastos de Funcionamiento Aportaciones de servicio de salud		-52,164.12	0.00		
02323 29/12/2022 D 00084 00084	Presupuesto de Egresos Devengado de Gastos de Funcionamiento Aportaciones de servicio de salud		0.00	-50,226.24		
02324 29/12/2022 D 00084 00084	Presupuesto de Egresos Devengado de Gastos de Funcionamiento Aportaciones de servicio de salud		0.00	-52,164.12		
	TOTAL:		-49,587.88	-49,587.88		
8251 E00120000 010502060101150101 1413	Aportaciones al fondo del sistema solidario de reparto	0.00	-36,794.22	-36,794.22	0.00	
REN. FECHA TIPO N.POL. REF	CONCEPTO		DEBE	HABER		
00571 29/12/2022 D 00007 00007	Presupuesto de Egresos Devengado de Gastos de Funcionamiento Aportaciones al fondo del sistema solidario de reparto		39,179.48	0.00		
00574 29/12/2022 D 00007 00007	Presupuesto de Egresos Devengado de Gastos de Funcionamiento Aportaciones al fondo del sistema solidario de reparto		0.00	39,179.48		
02325 29/12/2022 D 00084 00084	Presupuesto de Egresos Devengado de Gastos de Funcionamiento Aportaciones al fondo del sistema solidario de reparto		-37,267.88	0.00		
02326 29/12/2022 D 00084 00084	Presupuesto de Egresos Devengado de Gastos de Funcionamiento Aportaciones al fondo del sistema solidario de reparto		-38,705.82	0.00		
02327 29/12/2022 D 00084 00084	Presupuesto de Egresos Devengado de Gastos de Funcionamiento Aportaciones al fondo del sistema solidario de reparto		0.00	-37,267.88		
02328 29/12/2022 D 00084 00084	Presupuesto de Egresos Devengado de Gastos de Funcionamiento Aportaciones al fondo del sistema solidario de reparto		0.00	-38,705.82		
	TOTAL:		-36,794.22	-36,794.22		
8251 E00120000 010502060101150101 1414	Aportaciones del Sistema de Capitalización Individual	0.00	-7,793.12	-7,793.12	0.00	
REN. FECHA TIPO N.POL. REF	CONCEPTO		DEBE	HABER		
00578 29/12/2022 D 00007 00007	Presupuesto de Egresos Devengado de Gastos de Funcionamiento Aportaciones del Sistema de Capitalización Individual		8,387.86	0.00		
00581 29/12/2022 D 00007 00007	Presupuesto de Egresos Devengado de Gastos de Funcionamiento Aportaciones del Sistema de Capitalización Individual		0.00	8,387.86		
02329 29/12/2022 D 00084 00084	Presupuesto de Egresos Devengado de Gastos de Funcionamiento Aportaciones del Sistema de Capitalización Individual		-7,911.22	0.00		
02330 29/12/2022 D 00084 00084	Presupuesto de Egresos Devengado de Gastos de Funcionamiento Aportaciones del Sistema de Capitalización Individual		-8,269.76	0.00		
02331 29/12/2022 D 00084 00084	Presupuesto de Egresos Devengado de Gastos de Funcionamiento Aportaciones del Sistema de Capitalización Individual		0.00	-7,911.22		
02332 29/12/2022 D 00084 00084	Presupuesto de Egresos Devengado de Gastos de Funcionamiento Aportaciones del Sistema de Capitalización Individual		0.00	-8,269.76		
	TOTAL:		-7,793.12	-7,793.12		

Cuenta (3)	Concepto (4)	Saldo Inicial (5)	Debe (6)	Haber (7)	Saldo Final (8)	Fecha de Antigüedad (9)
8251 E00120000 010502060101150101 1415	Aportaciones para financiar los gastos generales de administración del ISSEMYM	0.00	-4,338.92	-4,338.92	0.00	
REN. FECHA TIPO N.POL. REF	CONCEPTO		DEBE	HABER		
00585 29/12/2022 D 00007 00007	Presupuesto de Egresos Devengado de Gastos de Funcionamiento Aportaciones para financiar los gastos generales de administración del ISSEMYM		4,620.14	0.00		
00588 29/12/2022 D 00007 00007	Presupuesto de Egresos Devengado de Gastos de Funcionamiento Aportaciones para financiar los gastos generales de administración del ISSEMYM		0.00	4,620.14		
02333 29/12/2022 D 00084 00084	Presupuesto de Egresos Devengado de Gastos de Funcionamiento Aportaciones para financiar los gastos generales de administración del ISSEMYM		-4,394.76	0.00		
02334 29/12/2022 D 00084 00084	Presupuesto de Egresos Devengado de Gastos de Funcionamiento Aportaciones para financiar los gastos generales de administración del ISSEMYM		-4,564.30	0.00		
02335 29/12/2022 D 00084 00084	Presupuesto de Egresos Devengado de Gastos de Funcionamiento Aportaciones para financiar los gastos generales de administración del ISSEMYM		0.00	-4,394.76		
02336 29/12/2022 D 00084 00084	Presupuesto de Egresos Devengado de Gastos de Funcionamiento Aportaciones para financiar los gastos generales de administración del ISSEMYM		0.00	-4,564.30		
	TOTAL:		-4,338.92	-4,338.92		
8251 E00120000 010502060101150101 1416	Aportaciones para riesgo de trabajo	0.00	-20,454.96	-20,454.96	0.00	
REN. FECHA TIPO N.POL. REF	CONCEPTO		DEBE	HABER		
00502 29/12/2022 D 00007 00007	Presupuesto de Egresos Devengado de Gastos de Funcionamiento Aportaciones para riesgo de trabajo		21,781.04	0.00		
00505 29/12/2022 D 00007 00007	Presupuesto de Egresos Devengado de Gastos de Funcionamiento Aportaciones para riesgo de trabajo		0.00	21,781.04		
02339 29/12/2022 D 00084 00084	Presupuesto de Egresos Devengado de Gastos de Funcionamiento Aportaciones para riesgo de trabajo		0.00	-20,718.30		
02340 29/12/2022 D 00084 00084	Presupuesto de Egresos Devengado de Gastos de Funcionamiento Aportaciones para riesgo de trabajo		0.00	-21,517.70		
02337 29/12/2022 D 00084 00084	Presupuesto de Egresos Devengado de Gastos de Funcionamiento Aportaciones para riesgo de trabajo		-20,718.30	0.00		
02338 29/12/2022 D 00084 00084	Presupuesto de Egresos Devengado de Gastos de Funcionamiento Aportaciones para riesgo de trabajo		-21,517.70	0.00		
	TOTAL:		-20,454.96	-20,454.96		
8251 E00120000 010502060101150101 1595	Despensa	0.00	6,600.00	6,600.00	0.00	
REN. FECHA TIPO N.POL. REF	CONCEPTO		DEBE	HABER		
00522 29/12/2022 D 00004 00004	Presupuesto de Egresos Devengado de Gastos de Funcionamiento Despensa		3,300.00	0.00		
00525 29/12/2022 D 00004 00004	Presupuesto de Egresos Devengado de Gastos de Funcionamiento Despensa		0.00	3,300.00		
00522 29/12/2022 D 00001 00001	Presupuesto de Egresos Devengado de Gastos de Funcionamiento Despensa		3,300.00	0.00		
00525 29/12/2022 D 00001 00001	Presupuesto de Egresos Devengado de Gastos de Funcionamiento Despensa		0.00	3,300.00		
	TOTAL:		6,600.00	6,600.00		
8251 E00120000 010502060101150101 1712	Estímulos por puntualidad y asistencia	0.00	15,496.00	15,496.00	0.00	
REN. FECHA TIPO N.POL. REF	CONCEPTO		DEBE	HABER		
00543 29/12/2022 D 00004 00004	Presupuesto de Egresos Devengado de Gastos de Funcionamiento Estímulos por puntualidad y asistencia		7,748.00	0.00		
00546 29/12/2022 D 00004 00004	Presupuesto de Egresos Devengado de Gastos de Funcionamiento Estímulos por puntualidad y asistencia		0.00	7,748.00		
00543 29/12/2022 D 00001 00001	Presupuesto de Egresos Devengado de Gastos de Funcionamiento Estímulos por puntualidad y asistencia		7,748.00	0.00		
00546 29/12/2022 D 00001 00001	Presupuesto de Egresos Devengado de Gastos de Funcionamiento Estímulos por puntualidad y asistencia		0.00	7,748.00		
	TOTAL:		15,496.00	15,496.00		
8251 E00120000 010502060101250102 1412	Aportaciones de servicio de salud	0.00	102,390.36	102,390.36	0.00	
REN. FECHA TIPO N.POL. REF	CONCEPTO		DEBE	HABER		
02341 29/12/2022 D 00084 00084	Presupuesto de Egresos Devengado de Gastos de Funcionamiento Aportaciones de servicio de salud		50,226.24	0.00		
02342 29/12/2022 D 00084 00084	Presupuesto de Egresos Devengado de Gastos de Funcionamiento Aportaciones de servicio de salud		52,164.12	0.00		
02343 29/12/2022 D 00084 00084	Presupuesto de Egresos Devengado de Gastos de Funcionamiento Aportaciones de servicio de salud		0.00	50,226.24		
02344 29/12/2022 D 00084 00084	Presupuesto de Egresos Devengado de Gastos de Funcionamiento Aportaciones de servicio de salud		0.00	52,164.12		
	TOTAL:		102,390.36	102,390.36		
8251 E00120000 010502060101250102 1413	Aportaciones al fondo del sistema solidario de reparto	0.00	75,973.70	75,973.70	0.00	
REN. FECHA TIPO N.POL. REF	CONCEPTO		DEBE	HABER		
02345 29/12/2022 D 00084 00084	Presupuesto de Egresos Devengado de Gastos de Funcionamiento Aportaciones al fondo del sistema solidario de reparto		37,267.88	0.00		
02346 29/12/2022 D 00084 00084	Presupuesto de Egresos Devengado de Gastos de Funcionamiento Aportaciones al fondo del sistema solidario de reparto		38,705.82	0.00		
02347 29/12/2022 D 00084 00084	Presupuesto de Egresos Devengado de Gastos de Funcionamiento Aportaciones al fondo del sistema solidario de reparto		0.00	37,267.88		
02348 29/12/2022 D 00084 00084	Presupuesto de Egresos Devengado de Gastos de Funcionamiento Aportaciones al fondo del sistema solidario de reparto		0.00	38,705.82		
	TOTAL:		75,973.70	75,973.70		
8251 E00120000 010502060101250102 1414	Aportaciones del Sistema de Capitalización Individual	0.00	16,180.98	16,180.98	0.00	
REN. FECHA TIPO N.POL. REF	CONCEPTO		DEBE	HABER		

Cuenta (3)	Concepto (4)	Saldo Inicial (5)	Debe (6)	Haber (7)	Saldo Final (8)	Fecha de Antigüedad (9)
02349 29/12/2022 D 00084 00084	Presupuesto de Egresos Devengado de Gastos de Funcionamiento Aportaciones del Sistema de Capitalización Individual		7,911.22	0.00		
02350 29/12/2022 D 00084 00084	Presupuesto de Egresos Devengado de Gastos de Funcionamiento Aportaciones del Sistema de Capitalización Individual		8,269.76	0.00		
02351 29/12/2022 D 00084 00084	Presupuesto de Egresos Devengado de Gastos de Funcionamiento Aportaciones del Sistema de Capitalización Individual		0.00	7,911.22		
02352 29/12/2022 D 00084 00084	Presupuesto de Egresos Devengado de Gastos de Funcionamiento Aportaciones del Sistema de Capitalización Individual		0.00	8,269.76		
	TOTAL:		16,180.98	16,180.98		
8251 E00120000 01050206010125010 2 1415	Aportaciones para financiar los gastos generales de administración del ISSEMYM	0.00	8,959.06	8,959.06	0.00	
REN. FECHA TIPO N.POL. REF	CONCEPTO		DEBE	HABER		
02353 29/12/2022 D 00084 00084	Presupuesto de Egresos Devengado de Gastos de Funcionamiento Aportaciones para financiar los gastos generales de administración del ISSEMYM		4,394.76	0.00		
02354 29/12/2022 D 00084 00084	Presupuesto de Egresos Devengado de Gastos de Funcionamiento Aportaciones para financiar los gastos generales de administración del ISSEMYM		4,564.30	0.00		
02355 29/12/2022 D 00084 00084	Presupuesto de Egresos Devengado de Gastos de Funcionamiento Aportaciones para financiar los gastos generales de administración del ISSEMYM		0.00	4,394.76		
02356 29/12/2022 D 00084 00084	Presupuesto de Egresos Devengado de Gastos de Funcionamiento Aportaciones para financiar los gastos generales de administración del ISSEMYM		0.00	4,564.30		
	TOTAL:		8,959.06	8,959.06		
8251 E00120000 01050206010125010 2 1416	Aportaciones para riesgo de trabajo	0.00	42,236.00	42,236.00	0.00	
REN. FECHA TIPO N.POL. REF	CONCEPTO		DEBE	HABER		
02357 29/12/2022 D 00084 00084	Presupuesto de Egresos Devengado de Gastos de Funcionamiento Aportaciones para riesgo de trabajo		20,718.30	0.00		
02358 29/12/2022 D 00084 00084	Presupuesto de Egresos Devengado de Gastos de Funcionamiento Aportaciones para riesgo de trabajo		21,517.70	0.00		
02359 29/12/2022 D 00084 00084	Presupuesto de Egresos Devengado de Gastos de Funcionamiento Aportaciones para riesgo de trabajo		0.00	20,718.30		
02360 29/12/2022 D 00084 00084	Presupuesto de Egresos Devengado de Gastos de Funcionamiento Aportaciones para riesgo de trabajo		0.00	21,517.70		
	TOTAL:		42,236.00	42,236.00		
8251 E00121000 01050206020111010 1 2112	Enseres de oficina	0.00	3,750.00	3,750.00	0.00	
REN. FECHA TIPO N.POL. REF	CONCEPTO		DEBE	HABER		
00046 29/12/2022 D 00054 00054	Presupuesto de Egresos Devengado de Gastos de Funcionamiento Enseres de oficina		3,750.00	0.00		
00049 29/12/2022 D 00054 00054	Presupuesto de Egresos Devengado de Gastos de Funcionamiento Enseres de oficina		0.00	3,750.00		
	TOTAL:		3,750.00	3,750.00		
8251 E00121000 01050206020111010 1 2161	Material y enseres de limpieza	0.00	50,817.84	50,817.84	0.00	
REN. FECHA TIPO N.POL. REF	CONCEPTO		DEBE	HABER		
00004 30/12/2022 E 00075 00075	Presupuesto de Egresos Devengado de Gastos de Funcionamiento Material y enseres de limpieza		46,400.10	0.00		
00007 30/12/2022 E 00075 00075	Presupuesto de Egresos Devengado de Gastos de Funcionamiento Material y enseres de limpieza		0.00	46,400.10		
00018 29/12/2022 D 00052 00052	Presupuesto de Egresos Devengado de Gastos de Funcionamiento Material y enseres de limpieza		2,551.77	0.00		
00021 29/12/2022 D 00052 00052	Presupuesto de Egresos Devengado de Gastos de Funcionamiento Material y enseres de limpieza		0.00	2,551.77		
00032 29/12/2022 D 00054 00054	Presupuesto de Egresos Devengado de Gastos de Funcionamiento Material y enseres de limpieza		1,865.97	0.00		
00035 29/12/2022 D 00054 00054	Presupuesto de Egresos Devengado de Gastos de Funcionamiento Material y enseres de limpieza		0.00	1,865.97		
	TOTAL:		50,817.84	50,817.84		
8251 E00121000 01050206020111010 1 2211	Productos alimenticios para personas	0.00	2,034.65	2,034.65	0.00	
REN. FECHA TIPO N.POL. REF	CONCEPTO		DEBE	HABER		
00004 29/12/2022 D 00053 00053	Presupuesto de Egresos Devengado de Gastos de Funcionamiento Productos alimenticios para personas		2,034.65	0.00		
00007 29/12/2022 D 00053 00053	Presupuesto de Egresos Devengado de Gastos de Funcionamiento Productos alimenticios para personas		0.00	2,034.65		
	TOTAL:		2,034.65	2,034.65		
8251 E00121000 01050206020111010 1 2231	Utensilios para el servicio de alimentación	0.00	970.40	970.40	0.00	
REN. FECHA TIPO N.POL. REF	CONCEPTO		DEBE	HABER		
00046 29/12/2022 D 00052 00052	Presupuesto de Egresos Devengado de Gastos de Funcionamiento Utensilios para el servicio de alimentación		369.20	0.00		
00049 29/12/2022 D 00052 00052	Presupuesto de Egresos Devengado de Gastos de Funcionamiento Utensilios para el servicio de alimentación		0.00	369.20		
00039 29/12/2022 D 00054 00054	Presupuesto de Egresos Devengado de Gastos de Funcionamiento Utensilios para el servicio de alimentación		601.20	0.00		
00042 29/12/2022 D 00054 00054	Presupuesto de Egresos Devengado de Gastos de Funcionamiento Utensilios para el servicio de alimentación		0.00	601.20		
	TOTAL:		970.40	970.40		
8251 E00121000 01050206020111010 1 2461	Material eléctrico y electrónico	3,104.82	10,949.85	14,054.67	0.00	
REN. FECHA TIPO N.POL. REF	CONCEPTO		DEBE	HABER		
00003 30/12/2022 E 00137 00137	Presupuesto de Egresos Devengado de Gastos de Funcionamiento Material eléctrico y electrónico		0.00	1,786.75		
00004 29/12/2022 D 00044 00044	Presupuesto de Egresos Devengado de Gastos de Funcionamiento Material eléctrico y electrónico		1,786.75	0.00		

Tenancingo
Estado de México
2022-2024

Cuenta Pública 2022
Anexo al Estado de Situación Financiera
(Cifras en Pesos)

MUNICIPIO TENANCINGO 0058 — **DEL 1 DE ENERO AL 31 DE DICIEMBRE DE 2022**

Cuenta (3)	Concepto (4)	Saldo Inicial (5)	Debe (6)	Haber (7)	Saldo Final (8)	Fecha de Antigüedad (9)
00018 29/12/2022 D 00053 00053	Presupuesto de Egresos Devengado de Gastos de Funcionamiento Material eléctrico y electrónico		1,689.60	0.00		
00021 29/12/2022 D 00053 00053	Presupuesto de Egresos Devengado de Gastos de Funcionamiento Material eléctrico y electrónico		0.00	1,689.60		
00004 29/12/2022 D 00054 00054	Presupuesto de Egresos Devengado de Gastos de Funcionamiento Material eléctrico y electrónico		7,473.50	0.00		
00007 29/12/2022 D 00054 00054	Presupuesto de Egresos Devengado de Gastos de Funcionamiento Material eléctrico y electrónico		0.00	7,473.50		
00003 12/12/2022 E 00022 00022	Presupuesto de Egresos Devengado de Gastos de Funcionamiento Material eléctrico y electrónico		0.00	517.82		
00003 12/12/2022 E 00023 00023	Presupuesto de Egresos Devengado de Gastos de Funcionamiento Material eléctrico y electrónico		0.00	2,587.00		
	TOTAL:		10,949.85	14,054.67		
8251 E00121000 01050206020111010 1 2491	**Materiales de construcción**	0.00	464.00	464.00	0.00	
REN. FECHA TIPO N.POL. REF	CONCEPTO		DEBE	HABER		
00039 29/12/2022 D 00053 00053	Presupuesto de Egresos Devengado de Gastos de Funcionamiento Materiales de construcción		464.00	0.00		
00042 29/12/2022 D 00053 00053	Presupuesto de Egresos Devengado de Gastos de Funcionamiento Materiales de construcción		0.00	464.00		
	TOTAL:		464.00	464.00		
8251 E00121000 01050206020111010 1 2911	**Refacciones, accesorios y herramientas**	0.00	1,489.62	1,489.62	0.00	
REN. FECHA TIPO N.POL. REF	CONCEPTO		DEBE	HABER		
00014 29/12/2022 D 00042 00042	Presupuesto de Egresos Devengado de Gastos de Funcionamiento Refacciones, accesorios y herramientas		809.62	0.00		
00011 29/12/2022 D 00054 00054	Presupuesto de Egresos Devengado de Gastos de Funcionamiento Refacciones, accesorios y herramientas		680.00	0.00		
00014 29/12/2022 D 00054 00054	Presupuesto de Egresos Devengado de Gastos de Funcionamiento Refacciones, accesorios y herramientas		0.00	680.00		
00007 27/12/2022 E 00071 00071	Presupuesto de Egresos Devengado de Gastos de Funcionamiento Refacciones, accesorios y herramientas		0.00	809.62		
	TOTAL:		1,489.62	1,489.62		
8251 E00121000 01050206020111010 1 2961	**Refacciones y accesorios menores para equipo de transporte**	0.00	2,942.34	0.00	2,942.34	
REN. FECHA TIPO N.POL. REF	CONCEPTO		DEBE	HABER		
00004 29/12/2022 D 00149 00149	Presupuesto de Egresos Devengado de Gastos de Funcionamiento Refacciones y accesorios menores para equipo de transporte		2,942.34	0.00		
	TOTAL:		2,942.34	0.00		
8251 E00121000 01050206020111010 1 3141	**Servicio de telefonía convencional**	0.00	39,882.00	39,882.00	0.00	
REN. FECHA TIPO N.POL. REF	CONCEPTO		DEBE	HABER		
00004 20/12/2022 E 00042 00042	Presupuesto de Egresos Devengado de Gastos de Funcionamiento Servicio de telefonía convencional		20,229.00	0.00		
00007 20/12/2022 E 00042 00042	Presupuesto de Egresos Devengado de Gastos de Funcionamiento Servicio de telefonía convencional		0.00	20,229.00		
00004 01/12/2022 E 00001 00001	Presupuesto de Egresos Devengado de Gastos de Funcionamiento Servicio de telefonía convencional		19,653.00	0.00		
00007 01/12/2022 E 00001 00001	Presupuesto de Egresos Devengado de Gastos de Funcionamiento Servicio de telefonía convencional		0.00	19,653.00		
	TOTAL:		39,882.00	39,882.00		
8251 E00121000 01050206020111010 1 3211	**Arrendamiento de terrenos**	55,563.72	0.00	55,563.72	0.00	
REN. FECHA TIPO N.POL. REF	CONCEPTO		DEBE	HABER		
00005 09/12/2022 E 00147 00147	Presupuesto de Egresos Devengado de Gastos de Funcionamiento Arrendamiento de terrenos		0.00	6,077.08		
00003 07/12/2022 E 00017 00017	Presupuesto de Egresos Devengado de Gastos de Funcionamiento Arrendamiento de terrenos		0.00	49,486.64		
	TOTAL:		0.00	55,563.72		
8251 E00121000 01050206020111010 1 3221	**Arrendamiento de edificios y locales**	84,254.65	10,943.39	84,254.64	10,943.40	
REN. FECHA TIPO N.POL. REF	CONCEPTO		DEBE	HABER		
00003 07/12/2022 E 00018 00018	Presupuesto de Egresos Devengado de Gastos de Funcionamiento Arrendamiento de edificios y locales		0.00	62,367.86		
00003 01/12/2022 C 00002 00002	Presupuesto de Egresos Devengado de Gastos de Funcionamiento Arrendamiento de edificios y locales		0.00	10,943.39		
00007 01/12/2022 C 00003 00003	Presupuesto de Egresos Devengado de Gastos de Funcionamiento Arrendamiento de edificios y locales		0.00	10,943.39		
00004 01/12/2022 C 00003 00003	Presupuesto de Egresos Devengado de Gastos de Funcionamiento Arrendamiento de edificios y locales		10,943.39	0.00		
	TOTAL:		10,943.39	84,254.64		
8251 E00121000 01050206020111010 1 3231	**Arrendamiento de equipo y bienes informáticos**	0.00	26,660.00	13,446.73	13,213.27	
REN. FECHA TIPO N.POL. REF	CONCEPTO		DEBE	HABER		
00004 26/12/2022 D 00063 00063	Presupuesto de Egresos Devengado de Gastos de Funcionamiento Arrendamiento de equipo y bienes informáticos		13,213.27	0.00		
00003 27/12/2022 E 00072 00072	Presupuesto de Egresos Devengado de Gastos de Funcionamiento Arrendamiento de equipo y bienes informáticos		0.00	13,446.73		
00004 08/12/2022 D 00043 00012	Presupuesto de Egresos Devengado de Gastos de Funcionamiento Arrendamiento de equipo y bienes informáticos		13,446.73	0.00		
	TOTAL:		26,660.00	13,446.73		
8251 E00121000 01050206020111010 1 3362	**Impresiones de documentos oficiales para la prestación de servicios públicos, identificación, formatos adminis**	0.00	62.64	0.00	62.64	
REN. FECHA TIPO N.POL. REF	CONCEPTO		DEBE	HABER		
00024 29/12/2022 D 00076 00076	Presupuesto de Egresos Devengado de Gastos de Funcionamiento Impresiones de documentos oficiales para la prestación de servicios públicos, identificación, formatos administrativos y fiscales, formas valoradas, c		62.64	0.00		
	TOTAL:		62.64	0.00		

Cuenta (3)	Concepto (4)	Saldo Inicial (5)	Debe (6)	Haber (7)	Saldo Final (8)	Fecha de Antigüedad (9)
8251 E00121000 010502060201110101 3391	Servicios profesionales	0.00	382,713.16	382,713.16	0.00	
REN. FECHA TIPO N.POL. REF	CONCEPTO		DEBE	HABER		
00007 31/12/2022 E 00083 00083	Presupuesto de Egresos Devengado de Gastos de Funcionamiento Servicios profesionales		0.00	33,270.20		
00004 31/12/2022 E 00084 00084	Presupuesto de Egresos Devengado de Gastos de Funcionamiento Servicios profesionales		33,175.86	0.00		
00004 31/12/2022 E 00083 00083	Presupuesto de Egresos Devengado de Gastos de Funcionamiento Servicios profesionales		33,270.20	0.00		
00004 31/12/2022 E 00088 00088	Presupuesto de Egresos Devengado de Gastos de Funcionamiento Servicios profesionales		31,892.29	0.00		
00007 31/12/2022 E 00088 00088	Presupuesto de Egresos Devengado de Gastos de Funcionamiento Servicios profesionales		0.00	31,892.29		
00004 31/12/2022 E 00089 00089	Presupuesto de Egresos Devengado de Gastos de Funcionamiento Servicios profesionales		41,873.00	0.00		
00007 31/12/2022 E 00089 00089	Presupuesto de Egresos Devengado de Gastos de Funcionamiento Servicios profesionales		0.00	41,873.00		
00004 31/12/2022 E 00082 00082	Presupuesto de Egresos Devengado de Gastos de Funcionamiento Servicios profesionales		33,691.17	0.00		
00007 31/12/2022 E 00082 00082	Presupuesto de Egresos Devengado de Gastos de Funcionamiento Servicios profesionales		0.00	33,691.17		
00004 31/12/2022 E 00090 00090	Presupuesto de Egresos Devengado de Gastos de Funcionamiento Servicios profesionales		29,795.85	0.00		
00007 31/12/2022 E 00090 00090	Presupuesto de Egresos Devengado de Gastos de Funcionamiento Servicios profesionales		0.00	29,795.85		
00007 31/12/2022 E 00084 00084	Presupuesto de Egresos Devengado de Gastos de Funcionamiento Servicios profesionales		0.00	33,175.86		
00004 31/12/2022 E 00091 00091	Presupuesto de Egresos Devengado de Gastos de Funcionamiento Servicios profesionales		39,068.14	0.00		
00007 31/12/2022 E 00085 00085	Presupuesto de Egresos Devengado de Gastos de Funcionamiento Servicios profesionales		0.00	34,060.26		
00004 31/12/2022 E 00086 00086	Presupuesto de Egresos Devengado de Gastos de Funcionamiento Servicios profesionales		35,307.64	0.00		
00007 31/12/2022 E 00086 00086	Presupuesto de Egresos Devengado de Gastos de Funcionamiento Servicios profesionales		0.00	35,307.64		
00004 31/12/2022 E 00087 00087	Presupuesto de Egresos Devengado de Gastos de Funcionamiento Servicios profesionales		38,466.68	0.00		
00007 31/12/2022 E 00087 00087	Presupuesto de Egresos Devengado de Gastos de Funcionamiento Servicios profesionales		0.00	38,466.68		
00007 31/12/2022 E 00091 00091	Presupuesto de Egresos Devengado de Gastos de Funcionamiento Servicios profesionales		0.00	39,068.14		
00004 31/12/2022 E 00092 00092	Presupuesto de Egresos Devengado de Gastos de Funcionamiento Servicios profesionales		32,112.07	0.00		
00007 31/12/2022 E 00092 00092	Presupuesto de Egresos Devengado de Gastos de Funcionamiento Servicios profesionales		0.00	32,112.07		
00004 31/12/2022 E 00085 00085	Presupuesto de Egresos Devengado de Gastos de Funcionamiento Servicios profesionales		34,060.26	0.00		
	TOTAL:		382,713.16	382,713.16		
8251 E00121000 010502060201110101 3511	Reparación y mantenimiento de inmuebles	0.00	20,412.00	20,412.00	0.00	
REN. FECHA TIPO N.POL. REF	CONCEPTO		DEBE	HABER		
00004 02/12/2022 D 00017 00017	Presupuesto de Egresos Devengado de Gastos de Funcionamiento Reparación y mantenimiento de inmuebles		17,400.00	0.00		
00003 02/12/2022 E 00007 00007	Presupuesto de Egresos Devengado de Gastos de Funcionamiento Reparación y mantenimiento de inmuebles		0.00	17,400.00		
00003 02/12/2022 E 00005 00005	Presupuesto de Egresos Devengado de Gastos de Funcionamiento Reparación y mantenimiento de inmuebles		0.00	3,012.00		
00004 01/12/2022 D 00015 00015	Presupuesto de Egresos Devengado de Gastos de Funcionamiento Reparación y mantenimiento de inmuebles		3,012.00	0.00		
	TOTAL:		20,412.00	20,412.00		
8251 E00121000 010502060201110101 3551	Reparación y mantenimiento de vehículos terrestres, aéreos y lacustres	24,115.60	0.00	2,563.60	21,552.00	
REN. FECHA TIPO N.POL. REF	CONCEPTO		DEBE	HABER		
00007 12/12/2022 E 00025 00025	Presupuesto de Egresos Devengado de Gastos de Funcionamiento Reparación y mantenimiento de vehículos terrestres, aéreos y lacustres		0.00	2,563.60		
	TOTAL:		0.00	2,563.60		
8251 E00121000 010502060201110101 3811	Gastos de ceremonial	0.00	10,941.01	10,941.01	0.00	
REN. FECHA TIPO N.POL. REF	CONCEPTO		DEBE	HABER		
00004 29/12/2022 D 00016 00016	Presupuesto de Egresos Devengado de Gastos de Funcionamiento Gastos de ceremonial		6,001.01	0.00		
00003 02/12/2022 E 00004 00004	Presupuesto de Egresos Devengado de Gastos de Funcionamiento Gastos de ceremonial		0.00	4,940.00		
00003 02/12/2022 E 00006 00006	Presupuesto de Egresos Devengado de Gastos de Funcionamiento Gastos de ceremonial		0.00	6,001.01		
00004 01/12/2022 D 00014 00014	Presupuesto de Egresos Devengado de Gastos de Funcionamiento Gastos de ceremonial		4,940.00	0.00		
	TOTAL:		10,941.01	10,941.01		
8251 E00121000 010502060201110101 3992	Gastos de servicios menores	0.00	1,052.00	1,052.00	0.00	
REN. FECHA TIPO N.POL. REF	CONCEPTO		DEBE	HABER		
00018 29/12/2022 D 00054 00054	Presupuesto de Egresos Devengado de Gastos de Funcionamiento Gastos de servicios menores		1,052.00	0.00		
00021 29/12/2022 D 00054 00054	Presupuesto de Egresos Devengado de Gastos de Funcionamiento Gastos de servicios menores		0.00	1,052.00		
	TOTAL:		1,052.00	1,052.00		
8251 E00121000 010502060201150101 2111	Materiales y útiles de oficina	0.00	9,438.18	9,438.18	0.00	
REN. FECHA TIPO N.POL. REF	CONCEPTO		DEBE	HABER		
00011 29/12/2022 D 00053 00053	Presupuesto de Egresos Devengado de Gastos de Funcionamiento Materiales y útiles de oficina		5,452.98	0.00		
00014 29/12/2022 D 00053 00053	Presupuesto de Egresos Devengado de Gastos de Funcionamiento Materiales y útiles de oficina		0.00	5,452.98		

Tenancingo
Estado de México
2022 • 2024

Cuenta Pública 2022
Anexo al Estado de Situación Financiera
(Cifras en Pesos)

MUNICIPIO TENANCINGO 0058

DEL 1 DE ENERO AL 31 DE DICIEMBRE DE 2022

Cuenta (3)	Concepto (4)	Saldo Inicial (5)	Debe (6)	Haber (7)	Saldo Final (8)	Fecha de Antigüedad (9)
00053 29/12/2022 D 00054 00054	Presupuesto de Egresos Devengado de Gastos de Funcionamiento Materiales y útiles de oficina		3,985.20	0.00		
00056 29/12/2022 D 00054 00054	Presupuesto de Egresos Devengado de Gastos de Funcionamiento Materiales y útiles de oficina		0.00	3,985.20		
	TOTAL:		9,438.18	9,438.18		
8251 E00121000 01050206020115010I 2141	Materiales y útiles para el procesamiento en equipos y bienes informáticos	0.00	1,000.00	1,000.00	0.00	
REN. FECHA TIPO N.POL. REF	CONCEPTO		DEBE	HABER		
00025 29/12/2022 D 00053 00053	Presupuesto de Egresos Devengado de Gastos de Funcionamiento Materiales y útiles para el procesamiento en equipos y bienes informáticos		1,000.00	0.00		
00028 29/12/2022 D 00053 00053	Presupuesto de Egresos Devengado de Gastos de Funcionamiento Materiales y útiles para el procesamiento en equipos y bienes informáticos		0.00	1,000.00		
	TOTAL:		1,000.00	1,000.00		
8251 E00121000 01050206020115010I 2471	Artículos metálicos para la construcción	2,742.93	-2,742.93	0.00	0.00	
REN. FECHA TIPO N.POL. REF	CONCEPTO		DEBE	HABER		
00004 29/12/2022 D 00140 00140	Presupuesto de Egresos Devengado de Gastos de Funcionamiento Artículos metálicos para la construcción		-2,742.93	0.00		
	TOTAL:		-2,742.93	0.00		
8251 E00121000 01050206020115010I 2611	Combustibles, lubricantes y aditivos	21,800.00	5,700.00	21,800.00	5,700.00	
REN. FECHA TIPO N.POL. REF	CONCEPTO		DEBE	HABER		
00005 30/12/2022 E 00141 00141	Presupuesto de Egresos Devengado de Gastos de Funcionamiento Combustibles, lubricantes y aditivos		0.00	9,900.00		
00004 29/12/2022 D 00077 00077	Presupuesto de Egresos Devengado de Gastos de Funcionamiento Combustibles, lubricantes y aditivos		5,700.00	0.00		
00005 05/12/2022 E 00098 00098	Presupuesto de Egresos Devengado de Gastos de Funcionamiento Combustibles, lubricantes y aditivos		0.00	11,900.00		
	TOTAL:		5,700.00	21,800.00		
8251 E00121000 01050206020115010I 2711	Vestuario y uniformes	28,460.00	0.00	28,460.00	0.00	
REN. FECHA TIPO N.POL. REF	CONCEPTO		DEBE	HABER		
00003 02/12/2022 E 00095 00095	Presupuesto de Egresos Devengado de Gastos de Funcionamiento Vestuario y uniformes		0.00	28,460.00		
	TOTAL:		0.00	28,460.00		
8251 E00121000 01050206020115010I 3111	Servicio de energía eléctrica	0.00	106,789.00	106,789.00	0.00	
REN. FECHA TIPO N.POL. REF	CONCEPTO		DEBE	HABER		
00004 29/12/2022 E 00131 00131	Presupuesto de Egresos Devengado de Gastos de Funcionamiento Servicio de energía eléctrica		6,471.00	0.00		
00007 29/12/2022 E 00131 00131	Presupuesto de Egresos Devengado de Gastos de Funcionamiento Servicio de energía eléctrica		0.00	6,471.00		
00007 27/12/2022 E 00128 00128	Presupuesto de Egresos Devengado de Gastos de Funcionamiento Servicio de energía eléctrica		0.00	31,703.00		
00004 27/12/2022 E 00128 00128	Presupuesto de Egresos Devengado de Gastos de Funcionamiento Servicio de energía eléctrica		31,703.00	0.00		
00004 27/12/2022 E 00130 00130	Presupuesto de Egresos Devengado de Gastos de Funcionamiento Servicio de energía eléctrica		6,276.00	0.00		
00004 27/12/2022 E 00129 00129	Presupuesto de Egresos Devengado de Gastos de Funcionamiento Servicio de energía eléctrica		36,185.00	0.00		
00007 27/12/2022 E 00130 00130	Presupuesto de Egresos Devengado de Gastos de Funcionamiento Servicio de energía eléctrica		0.00	6,276.00		
00007 27/12/2022 E 00129 00129	Presupuesto de Egresos Devengado de Gastos de Funcionamiento Servicio de energía eléctrica		0.00	36,185.00		
00004 22/12/2022 E 00044 00044	Presupuesto de Egresos Devengado de Gastos de Funcionamiento Servicio de energía eléctrica		13,374.00	0.00		
00007 22/12/2022 E 00044 00044	Presupuesto de Egresos Devengado de Gastos de Funcionamiento Servicio de energía eléctrica		0.00	13,374.00		
00004 02/12/2022 E 00097 00097	Presupuesto de Egresos Devengado de Gastos de Funcionamiento Servicio de energía eléctrica		12,780.00	0.00		
00007 02/12/2022 E 00097 00097	Presupuesto de Egresos Devengado de Gastos de Funcionamiento Servicio de energía eléctrica		0.00	12,780.00		
	TOTAL:		106,789.00	106,789.00		
8251 F00123000 01030801020115010I 1131	Sueldo base	0.00	124,310.40	124,310.40	0.00	
REN. FECHA TIPO N.POL. REF	CONCEPTO		DEBE	HABER		
00550 29/12/2022 D 00001 00001	Presupuesto de Egresos Devengado de Gastos de Funcionamiento Sueldo base		62,155.20	0.00		
00553 29/12/2022 D 00001 00001	Presupuesto de Egresos Devengado de Gastos de Funcionamiento Sueldo base		0.00	62,155.20		
00550 29/12/2022 D 00004 00004	Presupuesto de Egresos Devengado de Gastos de Funcionamiento Sueldo base		62,155.20	0.00		
00553 29/12/2022 D 00004 00004	Presupuesto de Egresos Devengado de Gastos de Funcionamiento Sueldo base		0.00	62,155.20		
	TOTAL:		124,310.40	124,310.40		
8251 F00123000 01030801020115010I 1311	Prima por años de servicio	0.00	3,080.00	3,080.00	0.00	
REN. FECHA TIPO N.POL. REF	CONCEPTO		DEBE	HABER		
00571 29/12/2022 D 00001 00001	Presupuesto de Egresos Devengado de Gastos de Funcionamiento Prima por años de servicio		1,540.00	0.00		
00574 29/12/2022 D 00001 00001	Presupuesto de Egresos Devengado de Gastos de Funcionamiento Prima por años de servicio		0.00	1,540.00		
00571 29/12/2022 D 00004 00004	Presupuesto de Egresos Devengado de Gastos de Funcionamiento Prima por años de servicio		1,540.00	0.00		
00574 29/12/2022 D 00004 00004	Presupuesto de Egresos Devengado de Gastos de Funcionamiento Prima por años de servicio		0.00	1,540.00		
	TOTAL:		3,080.00	3,080.00		
8251 F00123000 01030801020115010I 1321	Prima vacacional	0.00	94,050.62	94,050.62	0.00	

Tenancingo
Estado de México
2022-2024

Cuenta Pública 2022
Anexo al Estado de Situación Financiera
(Cifras en Pesos)

MUNICIPIO TENANCINGO 0058

DEL 1 DE ENERO AL 31 DE DICIEMBRE DE 2022

Cuenta (3)					Concepto (4)	Saldo Inicial (5)	Debe (6)	Haber (7)	Saldo Final (8)	Fecha de Antigüedad (9)
REN.	FECHA	TIPO	N.POL.	REF	CONCEPTO		DEBE	HABER		
00126	29/12/2022	D	00009	00009	Presupuesto de Egresos Devengado de Gastos de Funcionamiento Prima vacacional		0.00	94,050.62		
00123	29/12/2022	D	00009	00009	Presupuesto de Egresos Devengado de Gastos de Funcionamiento Prima vacacional		94,050.62	0.00		
					TOTAL:		94,050.62	94,050.62		
8251	F00123000	01030801020115010	1322		Aguinaldo	0.00	231,634.58	231,634.58	0.00	
REN.	FECHA	TIPO	N.POL.	REF	CONCEPTO		DEBE	HABER		
00123	29/12/2022	D	00008	00008	Presupuesto de Egresos Devengado de Gastos de Funcionamiento Aguinaldo		226,065.07	0.00		
00126	29/12/2022	D	00008	00008	Presupuesto de Egresos Devengado de Gastos de Funcionamiento Aguinaldo		0.00	226,065.07		
00007	29/12/2022	C	00036	00036	Presupuesto de Egresos Devengado de Gastos de Funcionamiento Aguinaldo		0.00	5,569.51		
00004	29/12/2022	C	00036	00036	Presupuesto de Egresos Devengado de Gastos de Funcionamiento Aguinaldo		5,569.51	0.00		
					TOTAL:		231,634.58	231,634.58		
8251	F00123000	01030801020115010	1344		Compensación por retabulación	0.00	24,682.00	24,682.00	0.00	
REN.	FECHA	TIPO	N.POL.	REF	CONCEPTO		DEBE	HABER		
00578	29/12/2022	D	00001	00001	Presupuesto de Egresos Devengado de Gastos de Funcionamiento Compensación por retabulación		12,341.00	0.00		
00581	29/12/2022	D	00001	00001	Presupuesto de Egresos Devengado de Gastos de Funcionamiento Compensación por retabulación		0.00	12,341.00		
00578	29/12/2022	D	00004	00004	Presupuesto de Egresos Devengado de Gastos de Funcionamiento Compensación por retabulación		12,341.00	0.00		
00581	29/12/2022	D	00004	00004	Presupuesto de Egresos Devengado de Gastos de Funcionamiento Compensación por retabulación		0.00	12,341.00		
					TOTAL:		24,682.00	24,682.00		
8251	F00123000	01030801020115010	1345		Gratificación	0.00	116,742.15	116,742.15	0.00	
REN.	FECHA	TIPO	N.POL.	REF	CONCEPTO		DEBE	HABER		
00032	29/12/2022	D	00006	00006	Presupuesto de Egresos Devengado de Gastos de Funcionamiento Gratificación		24,323.99	0.00		
00035	29/12/2022	D	00006	00006	Presupuesto de Egresos Devengado de Gastos de Funcionamiento Gratificación		0.00	24,323.99		
00557	29/12/2022	D	00001	00001	Presupuesto de Egresos Devengado de Gastos de Funcionamiento Gratificación		6,915.09	0.00		
00560	29/12/2022	D	00001	00001	Presupuesto de Egresos Devengado de Gastos de Funcionamiento Gratificación		0.00	6,915.09		
00032	29/12/2022	D	00003	00003	Presupuesto de Egresos Devengado de Gastos de Funcionamiento Gratificación		24,323.99	0.00		
00035	29/12/2022	D	00003	00003	Presupuesto de Egresos Devengado de Gastos de Funcionamiento Gratificación		0.00	24,323.99		
00557	29/12/2022	D	00004	00004	Presupuesto de Egresos Devengado de Gastos de Funcionamiento Gratificación		6,915.09	0.00		
00560	29/12/2022	D	00004	00004	Presupuesto de Egresos Devengado de Gastos de Funcionamiento Gratificación		0.00	6,915.09		
00032	29/12/2022	D	00012	00012	Presupuesto de Egresos Devengado de Gastos de Funcionamiento Gratificación		17,338.12	0.00		
00035	29/12/2022	D	00012	00012	Presupuesto de Egresos Devengado de Gastos de Funcionamiento Gratificación		0.00	17,338.12		
00088	22/12/2022	C	00032	00032	Presupuesto de Egresos Devengado de Gastos de Funcionamiento Gratificación		11,961.14	0.00		
00091	22/12/2022	C	00032	00032	Presupuesto de Egresos Devengado de Gastos de Funcionamiento Gratificación		0.00	11,961.14		
00088	22/12/2022	C	00034	00034	Presupuesto de Egresos Devengado de Gastos de Funcionamiento Gratificación		13,003.59	0.00		
00091	22/12/2022	C	00034	00034	Presupuesto de Egresos Devengado de Gastos de Funcionamiento Gratificación		0.00	13,003.59		
00091	15/12/2022	C	00010	00010	Presupuesto de Egresos Devengado de Gastos de Funcionamiento Gratificación		0.00	11,961.14		
00088	15/12/2022	C	00010	00010	Presupuesto de Egresos Devengado de Gastos de Funcionamiento Gratificación		11,961.14	0.00		
					TOTAL:		116,742.15	116,742.15		
8251	F00123000	01030801020115010	1412		Aportaciones de servicio de salud	0.00	-14,054.06	-14,054.06	0.00	
REN.	FECHA	TIPO	N.POL.	REF	CONCEPTO		DEBE	HABER		
00599	29/12/2022	D	00007	00007	Presupuesto de Egresos Devengado de Gastos de Funcionamiento Aportaciones de servicio de salud		14,054.06	0.00		
00602	29/12/2022	D	00007	00007	Presupuesto de Egresos Devengado de Gastos de Funcionamiento Aportaciones de servicio de salud		0.00	14,054.06		
02461	29/12/2022	D	00084	00084	Presupuesto de Egresos Devengado de Gastos de Funcionamiento Aportaciones de servicio de salud		-14,054.06	0.00		
02462	29/12/2022	D	00084	00084	Presupuesto de Egresos Devengado de Gastos de Funcionamiento Aportaciones de servicio de salud		-14,054.06	0.00		
02463	29/12/2022	D	00084	00084	Presupuesto de Egresos Devengado de Gastos de Funcionamiento Aportaciones de servicio de salud		0.00	-14,054.06		
02464	29/12/2022	D	00084	00084	Presupuesto de Egresos Devengado de Gastos de Funcionamiento Aportaciones de servicio de salud		0.00	-14,054.06		
					TOTAL:		-14,054.06	-14,054.06		
8251	F00123000	01030801020115010	1413		Aportaciones al fondo del sistema solidario de reparto	0.00	-10,428.14	-10,428.14	0.00	
REN.	FECHA	TIPO	N.POL.	REF	CONCEPTO		DEBE	HABER		
00606	29/12/2022	D	00007	00007	Presupuesto de Egresos Devengado de Gastos de Funcionamiento Aportaciones al fondo del sistema solidario de reparto		10,428.14	0.00		
00609	29/12/2022	D	00007	00007	Presupuesto de Egresos Devengado de Gastos de Funcionamiento Aportaciones al fondo del sistema solidario de reparto		0.00	10,428.14		
02465	29/12/2022	D	00084	00084	Presupuesto de Egresos Devengado de Gastos de Funcionamiento Aportaciones al fondo del sistema solidario de reparto		-10,428.14	0.00		

Cuenta (3)	Concepto (4)	Saldo Inicial (5)	Debe (6)	Haber (7)	Saldo Final (8)	Fecha de Antigüedad (9)
02466 29/12/2022 D 00084 00084	Presupuesto de Egresos Devengado de Gastos de Funcionamiento Aportaciones al fondo del sistema solidario de reparto		-10,428.14	0.00		
02467 29/12/2022 D 00084 00084	Presupuesto de Egresos Devengado de Gastos de Funcionamiento Aportaciones al fondo del sistema solidario de reparto		0.00	-10,428.14		
02468 29/12/2022 D 00084 00084	Presupuesto de Egresos Devengado de Gastos de Funcionamiento Aportaciones al fondo del sistema solidario de reparto		0.00	-10,428.14		
	TOTAL:		-10,428.14	-10,428.14		
8251 F00123000 0103080102011501O1 1414	Aportaciones del Sistema de Capitalización Individual	0.00	-2,125.28	-2,125.28	0.00	
REN. FECHA TIPO N.POL. REF	CONCEPTO		DEBE	HABER		
00613 29/12/2022 D 00007 00007	Presupuesto de Egresos Devengado de Gastos de Funcionamiento Aportaciones del Sistema de Capitalización Individual		2,125.28	0.00		
00616 29/12/2022 D 00007 00007	Presupuesto de Egresos Devengado de Gastos de Funcionamiento Aportaciones del Sistema de Capitalización Individual		0.00	2,125.28		
02469 29/12/2022 D 00084 00084	Presupuesto de Egresos Devengado de Gastos de Funcionamiento Aportaciones del Sistema de Capitalización Individual		-2,125.28	0.00		
02470 29/12/2022 D 00084 00084	Presupuesto de Egresos Devengado de Gastos de Funcionamiento Aportaciones del Sistema de Capitalización Individual		-2,125.28	0.00		
02471 29/12/2022 D 00084 00084	Presupuesto de Egresos Devengado de Gastos de Funcionamiento Aportaciones del Sistema de Capitalización Individual		0.00	-2,125.28		
02472 29/12/2022 D 00084 00084	Presupuesto de Egresos Devengado de Gastos de Funcionamiento Aportaciones del Sistema de Capitalización Individual		0.00	-2,125.28		
	TOTAL:		-2,125.28	-2,125.28		
8251 F00123000 0103080102011501O1 1415	Aportaciones para financiar los gastos generales de administración del ISSEMYM	0.00	-1,229.72	-1,229.72	0.00	
REN. FECHA TIPO N.POL. REF	CONCEPTO		DEBE	HABER		
00620 29/12/2022 D 00007 00007	Presupuesto de Egresos Devengado de Gastos de Funcionamiento Aportaciones para financiar los gastos generales de administración del ISSEMYM		1,229.72	0.00		
00623 29/12/2022 D 00007 00007	Presupuesto de Egresos Devengado de Gastos de Funcionamiento Aportaciones para financiar los gastos generales de administración del ISSEMYM		0.00	1,229.72		
02473 29/12/2022 D 00084 00084	Presupuesto de Egresos Devengado de Gastos de Funcionamiento Aportaciones para financiar los gastos generales de administración del ISSEMYM		-1,229.72	0.00		
02474 29/12/2022 D 00084 00084	Presupuesto de Egresos Devengado de Gastos de Funcionamiento Aportaciones para financiar los gastos generales de administración del ISSEMYM		-1,229.72	0.00		
02475 29/12/2022 D 00084 00084	Presupuesto de Egresos Devengado de Gastos de Funcionamiento Aportaciones para financiar los gastos generales de administración del ISSEMYM		0.00	-1,229.72		
02476 29/12/2022 D 00084 00084	Presupuesto de Egresos Devengado de Gastos de Funcionamiento Aportaciones para financiar los gastos generales de administración del ISSEMYM		0.00	-1,229.72		
	TOTAL:		-1,229.72	-1,229.72		
8251 F00123000 0103080102011501O1 1416	Aportaciones para riesgo de trabajo	0.00	-5,797.34	-5,797.34	0.00	
REN. FECHA TIPO N.POL. REF	CONCEPTO		DEBE	HABER		
00627 29/12/2022 D 00007 00007	Presupuesto de Egresos Devengado de Gastos de Funcionamiento Aportaciones para riesgo de trabajo		5,797.34	0.00		
00630 29/12/2022 D 00007 00007	Presupuesto de Egresos Devengado de Gastos de Funcionamiento Aportaciones para riesgo de trabajo		0.00	5,797.34		
02479 29/12/2022 D 00084 00084	Presupuesto de Egresos Devengado de Gastos de Funcionamiento Aportaciones para riesgo de trabajo		0.00	-5,797.34		
02480 29/12/2022 D 00084 00084	Presupuesto de Egresos Devengado de Gastos de Funcionamiento Aportaciones para riesgo de trabajo		0.00	-5,797.34		
02477 29/12/2022 D 00084 00084	Presupuesto de Egresos Devengado de Gastos de Funcionamiento Aportaciones para riesgo de trabajo		-5,797.34	0.00		
02478 29/12/2022 D 00084 00084	Presupuesto de Egresos Devengado de Gastos de Funcionamiento Aportaciones para riesgo de trabajo		-5,797.34	0.00		
	TOTAL:		-5,797.34	-5,797.34		
8251 F00123000 0103080102011501O1 1595	Despensa	0.00	2,400.00	2,400.00	0.00	
REN. FECHA TIPO N.POL. REF	CONCEPTO		DEBE	HABER		
00564 29/12/2022 D 00001 00001	Presupuesto de Egresos Devengado de Gastos de Funcionamiento Despensa		1,200.00	0.00		
00567 29/12/2022 D 00001 00001	Presupuesto de Egresos Devengado de Gastos de Funcionamiento Despensa		0.00	1,200.00		
00564 29/12/2022 D 00004 00004	Presupuesto de Egresos Devengado de Gastos de Funcionamiento Despensa		1,200.00	0.00		
00567 29/12/2022 D 00004 00004	Presupuesto de Egresos Devengado de Gastos de Funcionamiento Despensa		0.00	1,200.00		
	TOTAL:		2,400.00	2,400.00		
8251 F00123000 0103080102011501O1 1712	Estímulos por puntualidad y asistencia	0.00	3,858.00	3,858.00	0.00	
REN. FECHA TIPO N.POL. REF	CONCEPTO		DEBE	HABER		
00585 29/12/2022 D 00001 00001	Presupuesto de Egresos Devengado de Gastos de Funcionamiento Estímulos por puntualidad y asistencia		1,929.00	0.00		
00588 29/12/2022 D 00001 00001	Presupuesto de Egresos Devengado de Gastos de Funcionamiento Estímulos por puntualidad y asistencia		0.00	1,929.00		
00585 29/12/2022 D 00004 00004	Presupuesto de Egresos Devengado de Gastos de Funcionamiento Estímulos por puntualidad y asistencia		1,929.00	0.00		
00588 29/12/2022 D 00004 00004	Presupuesto de Egresos Devengado de Gastos de Funcionamiento Estímulos por puntualidad y asistencia		0.00	1,929.00		
	TOTAL:		3,858.00	3,858.00		

Tenancingo
Estado de México
2022 - 2024

Cuenta Pública 2022
Anexo al Estado de Situación Financiera
(Cifras en Pesos)

MUNICIPIO TENANCINGO 0058

DEL 1 DE ENERO AL 31 DE DICIEMBRE DE 2022

Cuenta (3)	Concepto (4)	Saldo Inicial (5)	Debe (6)	Haber (7)	Saldo Final (8)	Fecha de Antigüedad (9)
8251 F00123000 01030801020125010 2 1412	Aportaciones de servicio de salud	0.00	28,108.12	28,108.12	0.00	
REN. FECHA TIPO N.POL. REF	CONCEPTO		DEBE	HABER		
02481 29/12/2022 D 00084 00084	Presupuesto de Egresos Devengado de Gastos de Funcionamiento Aportaciones de servicio de salud		14,054.06	0.00		
02482 29/12/2022 D 00084 00084	Presupuesto de Egresos Devengado de Gastos de Funcionamiento Aportaciones de servicio de salud		14,054.06	0.00		
02483 29/12/2022 D 00084 00084	Presupuesto de Egresos Devengado de Gastos de Funcionamiento Aportaciones de servicio de salud		0.00	14,054.06		
02484 29/12/2022 D 00084 00084	Presupuesto de Egresos Devengado de Gastos de Funcionamiento Aportaciones de servicio de salud		0.00	14,054.06		
	TOTAL:		28,108.12	28,108.12		
8251 F00123000 01030801020125010 2 1413	Aportaciones al fondo del sistema solidario de reparto	0.00	20,856.28	20,856.28	0.00	
REN. FECHA TIPO N.POL. REF	CONCEPTO		DEBE	HABER		
02485 29/12/2022 D 00084 00084	Presupuesto de Egresos Devengado de Gastos de Funcionamiento Aportaciones al fondo del sistema solidario de reparto		10,428.14	0.00		
02486 29/12/2022 D 00084 00084	Presupuesto de Egresos Devengado de Gastos de Funcionamiento Aportaciones al fondo del sistema solidario de reparto		10,428.14	0.00		
02487 29/12/2022 D 00084 00084	Presupuesto de Egresos Devengado de Gastos de Funcionamiento Aportaciones al fondo del sistema solidario de reparto		0.00	10,428.14		
02488 29/12/2022 D 00084 00084	Presupuesto de Egresos Devengado de Gastos de Funcionamiento Aportaciones al fondo del sistema solidario de reparto		0.00	10,428.14		
	TOTAL:		20,856.28	20,856.28		
8251 F00123000 01030801020125010 2 1414	Aportaciones del Sistema de Capitalización Individual	0.00	4,250.56	4,250.56	0.00	
REN. FECHA TIPO N.POL. REF	CONCEPTO		DEBE	HABER		
02489 29/12/2022 D 00084 00084	Presupuesto de Egresos Devengado de Gastos de Funcionamiento Aportaciones del Sistema de Capitalización Individual		2,125.28	0.00		
02490 29/12/2022 D 00084 00084	Presupuesto de Egresos Devengado de Gastos de Funcionamiento Aportaciones del Sistema de Capitalización Individual		2,125.28	0.00		
02491 29/12/2022 D 00084 00084	Presupuesto de Egresos Devengado de Gastos de Funcionamiento Aportaciones del Sistema de Capitalización Individual		0.00	2,125.28		
02492 29/12/2022 D 00084 00084	Presupuesto de Egresos Devengado de Gastos de Funcionamiento Aportaciones del Sistema de Capitalización Individual		0.00	2,125.28		
	TOTAL:		4,250.56	4,250.56		
8251 F00123000 01030801020125010 2 1415	Aportaciones para financiar los gastos generales de administración del ISSEMYM	0.00	2,459.44	2,459.44	0.00	
REN. FECHA TIPO N.POL. REF	CONCEPTO		DEBE	HABER		
02493 29/12/2022 D 00084 00084	Presupuesto de Egresos Devengado de Gastos de Funcionamiento Aportaciones para financiar los gastos generales de administración del ISSEMYM		1,229.72	0.00		
02494 29/12/2022 D 00084 00084	Presupuesto de Egresos Devengado de Gastos de Funcionamiento Aportaciones para financiar los gastos generales de administración del ISSEMYM		1,229.72	0.00		
02495 29/12/2022 D 00084 00084	Presupuesto de Egresos Devengado de Gastos de Funcionamiento Aportaciones para financiar los gastos generales de administración del ISSEMYM		0.00	1,229.72		
02496 29/12/2022 D 00084 00084	Presupuesto de Egresos Devengado de Gastos de Funcionamiento Aportaciones para financiar los gastos generales de administración del ISSEMYM		0.00	1,229.72		
	TOTAL:		2,459.44	2,459.44		
8251 F00123000 01030801020125010 2 1416	Aportaciones para riesgo de trabajo	0.00	11,594.68	11,594.68	0.00	
REN. FECHA TIPO N.POL. REF	CONCEPTO		DEBE	HABER		
02497 29/12/2022 D 00084 00084	Presupuesto de Egresos Devengado de Gastos de Funcionamiento Aportaciones para riesgo de trabajo		5,797.34	0.00		
02498 29/12/2022 D 00084 00084	Presupuesto de Egresos Devengado de Gastos de Funcionamiento Aportaciones para riesgo de trabajo		5,797.34	0.00		
02499 29/12/2022 D 00084 00084	Presupuesto de Egresos Devengado de Gastos de Funcionamiento Aportaciones para riesgo de trabajo		0.00	5,797.34		
02500 29/12/2022 D 00084 00084	Presupuesto de Egresos Devengado de Gastos de Funcionamiento Aportaciones para riesgo de trabajo		0.00	5,797.34		
	TOTAL:		11,594.68	11,594.68		
8251 F00124000 01030801020115010 1 2611	Combustibles, lubricantes y aditivos	186,068.76	83,100.00	186,068.76	83,100.00	
REN. FECHA TIPO N.POL. REF	CONCEPTO		DEBE	HABER		
00011 30/12/2022 E 00141 00141	Presupuesto de Egresos Devengado de Gastos de Funcionamiento Combustibles, lubricantes y aditivos		0.00	104,386.74		
00002 29/12/2022 D 00144 00144	Presupuesto de Egresos Devengado de Gastos de Funcionamiento Combustibles, lubricantes y aditivos		0.00	-6,018.21		
00029 29/12/2022 D 00077 00077	Presupuesto de Egresos Devengado de Gastos de Funcionamiento Combustibles, lubricantes y aditivos		83,100.00	0.00		
00011 05/12/2022 E 00098 00098	Presupuesto de Egresos Devengado de Gastos de Funcionamiento Combustibles, lubricantes y aditivos		0.00	87,700.23		
	TOTAL:		83,100.00	186,068.76		
8251 F00124000 02020101020211010 1 2961	Refacciones y accesorios menores para equipo de transporte	8,607.20	0.00	8,607.20	0.00	
REN. FECHA TIPO N.POL. REF	CONCEPTO		DEBE	HABER		
00003 05/12/2022 E 00013 00013	Presupuesto de Egresos Devengado de Gastos de Funcionamiento Refacciones y accesorios menores para equipo de transporte		0.00	8,607.20		
	TOTAL:		0.00	8,607.20		

Cuenta (3)	Concepto (4)	Saldo Inicial (5)	Debe (6)	Haber (7)	Saldo Final (8)	Fecha de Antigüedad (9)
8251 F00124000 020201010202110101 3231	Arrendamiento de equipo y bienes informáticos	1,393.22	2,334.50	1,129.63	2,598.09	
REN. FECHA TIPO N.POL. REF	CONCEPTO		DEBE	HABER		
00009 29/12/2022 D 00063 00063	Presupuesto de Egresos Devengado de Gastos de Funcionamiento Arrendamiento de equipo y bienes informáticos		1,204.87	0.00		
00009 27/12/2022 E 00072 00072	Presupuesto de Egresos Devengado de Gastos de Funcionamiento Arrendamiento de equipo y bienes informáticos		0.00	1,129.63		
00019 08/12/2022 D 00043 00012	Presupuesto de Egresos Devengado de Gastos de Funcionamiento Arrendamiento de equipo y bienes informáticos		1,129.63	0.00		
	TOTAL:		2,334.50	1,129.63		
8251 F00124000 020201010202110101 3551	Reparación y mantenimiento de vehículos terrestres, aéreos y lacustres	1,658.80	12,210.16	5,602.80	8,266.16	
REN. FECHA TIPO N.POL. REF	CONCEPTO		DEBE	HABER		
00004 29/12/2022 D 00071 00071	Presupuesto de Egresos Devengado de Gastos de Funcionamiento Reparación y mantenimiento de vehículos terrestres, aéreos y lacustres		12,210.16	0.00		
00003 12/12/2022 E 00025 00025	Presupuesto de Egresos Devengado de Gastos de Funcionamiento Reparación y mantenimiento de vehículos terrestres, aéreos y lacustres		0.00	1,658.80		
00003 12/12/2022 E 00024 00024	Presupuesto de Egresos Devengado de Gastos de Funcionamiento Reparación y mantenimiento de vehículos terrestres, aéreos y lacustres		0.00	3,944.00		
	TOTAL:		12,210.16	5,602.80		
8251 F00124000 020201010202110101 3571	Reparación, instalación y mantenimiento de maquinaria, equipo industrial y diverso	108,395.76	-102,588.80	5,806.96	0.00	
REN. FECHA TIPO N.POL. REF	CONCEPTO		DEBE	HABER		
00004 29/12/2022 D 00139 00139	Presupuesto de Egresos Devengado de Gastos de Funcionamiento Reparación, instalación y mantenimiento de maquinaria, equipo industrial y diverso		-102,588.80	0.00		
00003 12/12/2022 E 00021 00021	Presupuesto de Egresos Devengado de Gastos de Funcionamiento Reparación, instalación y mantenimiento de maquinaria, equipo industrial y diverso		0.00	5,806.96		
	TOTAL:		-102,588.80	5,806.96		
8251 F00124000 020201010202150101 2611	Combustibles, lubricantes y aditivos	6,018.21	0.00	6,018.21	0.00	
REN. FECHA TIPO N.POL. REF	CONCEPTO		DEBE	HABER		
00004 29/12/2022 D 00144 00144	Presupuesto de Egresos Devengado de Gastos de Funcionamiento Combustibles, lubricantes y aditivos		0.00	6,018.21		
	TOTAL:		0.00	6,018.21		
8251 F00124000 020201010503150101 1131	Sueldo base	0.00	293,581.48	293,581.48	0.00	
REN. FECHA TIPO N.POL. REF	CONCEPTO		DEBE	HABER		
00592 29/12/2022 D 00001 00001	Presupuesto de Egresos Devengado de Gastos de Funcionamiento Sueldo base		146,790.74	0.00		
00595 29/12/2022 D 00001 00001	Presupuesto de Egresos Devengado de Gastos de Funcionamiento Sueldo base		0.00	146,790.74		
00592 29/12/2022 D 00004 00004	Presupuesto de Egresos Devengado de Gastos de Funcionamiento Sueldo base		146,790.74	0.00		
00595 29/12/2022 D 00004 00004	Presupuesto de Egresos Devengado de Gastos de Funcionamiento Sueldo base		0.00	146,790.74		
	TOTAL:		293,581.48	293,581.48		
8251 F00124000 020201010503150101 1311	Prima por años de servicio	0.00	4,180.00	4,180.00	0.00	
REN. FECHA TIPO N.POL. REF	CONCEPTO		DEBE	HABER		
00616 29/12/2022 D 00001 00001	Presupuesto de Egresos Devengado de Gastos de Funcionamiento Prima por años de servicio		0.00	2,090.00		
00613 29/12/2022 D 00001 00001	Presupuesto de Egresos Devengado de Gastos de Funcionamiento Prima por años de servicio		2,090.00	0.00		
00613 29/12/2022 D 00004 00004	Presupuesto de Egresos Devengado de Gastos de Funcionamiento Prima por años de servicio		2,090.00	0.00		
00616 29/12/2022 D 00004 00004	Presupuesto de Egresos Devengado de Gastos de Funcionamiento Prima por años de servicio		0.00	2,090.00		
	TOTAL:		4,180.00	4,180.00		
8251 F00124000 020201010503150101 1321	Prima vacacional	0.00	207,603.21	207,603.21	0.00	
REN. FECHA TIPO N.POL. REF	CONCEPTO		DEBE	HABER		
00133 29/12/2022 D 00009 00009	Presupuesto de Egresos Devengado de Gastos de Funcionamiento Prima vacacional		0.00	207,603.21		
00130 29/12/2022 D 00009 00009	Presupuesto de Egresos Devengado de Gastos de Funcionamiento Prima vacacional		207,603.21	0.00		
	TOTAL:		207,603.21	207,603.21		
8251 F00124000 020201010503150101 1322	Aguinaldo	0.00	413,933.43	413,933.43	0.00	
REN. FECHA TIPO N.POL. REF	CONCEPTO		DEBE	HABER		
00130 29/12/2022 D 00008 00008	Presupuesto de Egresos Devengado de Gastos de Funcionamiento Aguinaldo		413,933.43	0.00		
00133 29/12/2022 D 00008 00008	Presupuesto de Egresos Devengado de Gastos de Funcionamiento Aguinaldo		0.00	413,933.43		
	TOTAL:		413,933.43	413,933.43		
8251 F00124000 020201010503150101 1344	Compensación por retabulación	0.00	128,421.20	128,421.20	0.00	
REN. FECHA TIPO N.POL. REF	CONCEPTO		DEBE	HABER		
00620 29/12/2022 D 00001 00001	Presupuesto de Egresos Devengado de Gastos de Funcionamiento Compensación por retabulación		64,210.60	0.00		
00623 29/12/2022 D 00001 00001	Presupuesto de Egresos Devengado de Gastos de Funcionamiento Compensación por retabulación		0.00	64,210.60		
00620 29/12/2022 D 00004 00004	Presupuesto de Egresos Devengado de Gastos de Funcionamiento Compensación por retabulación		64,210.60	0.00		

Cuenta Pública 2022
Anexo al Estado de Situación Financiera
(Cifras en Pesos)

MUNICIPIO TENANCINGO 0058 — DEL 1 DE ENERO AL 31 DE DICIEMBRE DE 2022

Cuenta (3)	Concepto (4)	Saldo Inicial (5)	Debe (6)	Haber (7)	Saldo Final (8)	Fecha de Antigüedad (9)
00623 29/12/2022 D 00004 00004	Presupuesto de Egresos Devengado de Gastos de Funcionamiento Compensación por retabulación		0.00	64,210.60		
	TOTAL:		128,421.20	128,421.20		
8251 F00124000 020201010503150101 1345	Gratificación	0.00	69,415.15	69,415.15	0.00	
REN. FECHA TIPO N.POL. REF	CONCEPTO		DEBE	HABER		
00039 29/12/2022 D 00012 00012	Presupuesto de Egresos Devengado de Gastos de Funcionamiento Gratificación		13,003.59	0.00		
00039 29/12/2022 D 00006 00006	Presupuesto de Egresos Devengado de Gastos de Funcionamiento Gratificación		10,994.91	0.00		
00042 29/12/2022 D 00006 00006	Presupuesto de Egresos Devengado de Gastos de Funcionamiento Gratificación		0.00	10,994.91		
00602 29/12/2022 D 00001 00001	Presupuesto de Egresos Devengado de Gastos de Funcionamiento Gratificación		0.00	6,179.27		
00039 29/12/2022 D 00003 00003	Presupuesto de Egresos Devengado de Gastos de Funcionamiento Gratificación		10,994.91	0.00		
00042 29/12/2022 D 00003 00003	Presupuesto de Egresos Devengado de Gastos de Funcionamiento Gratificación		0.00	10,994.91		
00599 29/12/2022 D 00001 00001	Presupuesto de Egresos Devengado de Gastos de Funcionamiento Gratificación		6,179.27	0.00		
00599 29/12/2022 D 00004 00004	Presupuesto de Egresos Devengado de Gastos de Funcionamiento Gratificación		6,179.27	0.00		
00602 29/12/2022 D 00004 00004	Presupuesto de Egresos Devengado de Gastos de Funcionamiento Gratificación		0.00	6,179.27		
00042 29/12/2022 D 00012 00012	Presupuesto de Egresos Devengado de Gastos de Funcionamiento Gratificación		0.00	13,003.59		
00095 22/12/2022 C 00032 00032	Presupuesto de Egresos Devengado de Gastos de Funcionamiento Gratificación		11,031.60	0.00		
00098 22/12/2022 C 00032 00032	Presupuesto de Egresos Devengado de Gastos de Funcionamiento Gratificación		0.00	11,031.60		
00098 15/12/2022 C 00010 00010	Presupuesto de Egresos Devengado de Gastos de Funcionamiento Gratificación		0.00	11,031.60		
00095 15/12/2022 C 00010 00010	Presupuesto de Egresos Devengado de Gastos de Funcionamiento Gratificación		11,031.60	0.00		
	TOTAL:		69,415.15	69,415.15		
8251 F00124000 020201010503150101 1412	Aportaciones de servicio de salud	0.00	-32,047.22	-32,047.22	0.00	
REN. FECHA TIPO N.POL. REF	CONCEPTO		DEBE	HABER		
00634 29/12/2022 D 00007 00007	Presupuesto de Egresos Devengado de Gastos de Funcionamiento Aportaciones de servicio de salud		30,834.02	0.00		
00637 29/12/2022 D 00007 00007	Presupuesto de Egresos Devengado de Gastos de Funcionamiento Aportaciones de servicio de salud		0.00	30,834.02		
02601 29/12/2022 D 00084 00084	Presupuesto de Egresos Devengado de Gastos de Funcionamiento Aportaciones de servicio de salud		-30,427.62	0.00		
02602 29/12/2022 D 00084 00084	Presupuesto de Egresos Devengado de Gastos de Funcionamiento Aportaciones de servicio de salud		-32,453.62	0.00		
02603 29/12/2022 D 00084 00084	Presupuesto de Egresos Devengado de Gastos de Funcionamiento Aportaciones de servicio de salud		0.00	-30,427.62		
02604 29/12/2022 D 00084 00084	Presupuesto de Egresos Devengado de Gastos de Funcionamiento Aportaciones de servicio de salud		0.00	-32,453.62		
	TOTAL:		-32,047.22	-32,047.22		
8251 F00124000 020201010503150101 1413	Aportaciones al fondo del sistema solidario de reparto	0.00	-23,778.98	-23,778.98	0.00	
REN. FECHA TIPO N.POL. REF	CONCEPTO		DEBE	HABER		
00641 29/12/2022 D 00007 00007	Presupuesto de Egresos Devengado de Gastos de Funcionamiento Aportaciones al fondo del sistema solidario de reparto		22,878.80	0.00		
00644 29/12/2022 D 00007 00007	Presupuesto de Egresos Devengado de Gastos de Funcionamiento Aportaciones al fondo del sistema solidario de reparto		0.00	22,878.80		
02605 29/12/2022 D 00084 00084	Presupuesto de Egresos Devengado de Gastos de Funcionamiento Aportaciones al fondo del sistema solidario de reparto		-22,577.24	0.00		
02606 29/12/2022 D 00084 00084	Presupuesto de Egresos Devengado de Gastos de Funcionamiento Aportaciones al fondo del sistema solidario de reparto		-24,080.54	0.00		
02607 29/12/2022 D 00084 00084	Presupuesto de Egresos Devengado de Gastos de Funcionamiento Aportaciones al fondo del sistema solidario de reparto		0.00	-22,577.24		
02608 29/12/2022 D 00084 00084	Presupuesto de Egresos Devengado de Gastos de Funcionamiento Aportaciones al fondo del sistema solidario de reparto		0.00	-24,080.54		
	TOTAL:		-23,778.98	-23,778.98		
8251 F00124000 020201010503150101 1414	Aportaciones del Sistema de Capitalización Individual	0.00	-4,422.90	-4,422.90	0.00	
REN. FECHA TIPO N.POL. REF	CONCEPTO		DEBE	HABER		
00648 29/12/2022 D 00007 00007	Presupuesto de Egresos Devengado de Gastos de Funcionamiento Aportaciones del Sistema de Capitalización Individual		4,797.72	0.00		
00651 29/12/2022 D 00007 00007	Presupuesto de Egresos Devengado de Gastos de Funcionamiento Aportaciones del Sistema de Capitalización Individual		0.00	4,797.72		
02609 29/12/2022 D 00084 00084	Presupuesto de Egresos Devengado de Gastos de Funcionamiento Aportaciones del Sistema de Capitalización Individual		-4,422.90	0.00		
02610 29/12/2022 D 00084 00084	Presupuesto de Egresos Devengado de Gastos de Funcionamiento Aportaciones del Sistema de Capitalización Individual		-4,797.72	0.00		
02611 29/12/2022 D 00084 00084	Presupuesto de Egresos Devengado de Gastos de Funcionamiento Aportaciones del Sistema de Capitalización Individual		0.00	-4,422.90		
02612 29/12/2022 D 00084 00084	Presupuesto de Egresos Devengado de Gastos de Funcionamiento Aportaciones del Sistema de Capitalización Individual		0.00	-4,797.72		
	TOTAL:		-4,422.90	-4,422.90		
8251 F00124000 020201010503150101 1415	Aportaciones para financiar los gastos generales de administración del ISSEMYM	0.00	-2,804.14	-2,804.14	0.00	

Cuenta (3)	Concepto (4)	Saldo Inicial (5)	Debe (6)	Haber (7)	Saldo Final (8)	Fecha de Antigüedad (9)
REN. FECHA TIPO N.POL. REF	CONCEPTO		DEBE	HABER		
00655 29/12/2022 D 00007 00007	Presupuesto de Egresos Devengado de Gastos de Funcionamiento Aportaciones para financiar los gastos generales de administración del ISSEMYM		2,697.98	0.00		
00658 29/12/2022 D 00007 00007	Presupuesto de Egresos Devengado de Gastos de Funcionamiento Aportaciones para financiar los gastos generales de administración del ISSEMYM		0.00	2,697.98		
02613 29/12/2022 D 00084 00084	Presupuesto de Egresos Devengado de Gastos de Funcionamiento Aportaciones para financiar los gastos generales de administración del ISSEMYM		-2,662.42	0.00		
02614 29/12/2022 D 00084 00084	Presupuesto de Egresos Devengado de Gastos de Funcionamiento Aportaciones para financiar los gastos generales de administración del ISSEMYM		-2,839.70	0.00		
02615 29/12/2022 D 00084 00084	Presupuesto de Egresos Devengado de Gastos de Funcionamiento Aportaciones para financiar los gastos generales de administración del ISSEMYM		0.00	-2,662.42		
02616 29/12/2022 D 00084 00084	Presupuesto de Egresos Devengado de Gastos de Funcionamiento Aportaciones para financiar los gastos generales de administración del ISSEMYM		0.00	-2,839.70		
	TOTAL:		-2,804.14	-2,804.14		
8251 F00124000 020201010503150101 1416	Aportaciones para riesgo de trabajo	0.00	-13,219.44	-13,219.44	0.00	
REN. FECHA TIPO N.POL. REF	CONCEPTO		DEBE	HABER		
00662 29/12/2022 D 00007 00007	Presupuesto de Egresos Devengado de Gastos de Funcionamiento Aportaciones para riesgo de trabajo		12,719.02	0.00		
00665 29/12/2022 D 00007 00007	Presupuesto de Egresos Devengado de Gastos de Funcionamiento Aportaciones para riesgo de trabajo		0.00	12,719.02		
02619 29/12/2022 D 00084 00084	Presupuesto de Egresos Devengado de Gastos de Funcionamiento Aportaciones para riesgo de trabajo		0.00	-12,551.36		
02620 29/12/2022 D 00084 00084	Presupuesto de Egresos Devengado de Gastos de Funcionamiento Aportaciones para riesgo de trabajo		0.00	-13,387.10		
02617 29/12/2022 D 00084 00084	Presupuesto de Egresos Devengado de Gastos de Funcionamiento Aportaciones para riesgo de trabajo		-12,551.36	0.00		
02618 29/12/2022 D 00084 00084	Presupuesto de Egresos Devengado de Gastos de Funcionamiento Aportaciones para riesgo de trabajo		-13,387.10	0.00		
	TOTAL:		-13,219.44	-13,219.44		
8251 F00124000 020201010503150101 1595	Despensa	0.00	2,400.00	2,400.00	0.00	
REN. FECHA TIPO N.POL. REF	CONCEPTO		DEBE	HABER		
00606 29/12/2022 D 00001 00001	Presupuesto de Egresos Devengado de Gastos de Funcionamiento Despensa		1,200.00	0.00		
00609 29/12/2022 D 00001 00001	Presupuesto de Egresos Devengado de Gastos de Funcionamiento Despensa		0.00	1,200.00		
00606 29/12/2022 D 00004 00004	Presupuesto de Egresos Devengado de Gastos de Funcionamiento Despensa		1,200.00	0.00		
00609 29/12/2022 D 00004 00004	Presupuesto de Egresos Devengado de Gastos de Funcionamiento Despensa		0.00	1,200.00		
	TOTAL:		2,400.00	2,400.00		
8251 F00124000 020201010503150101 1712	Estímulos por puntualidad y asistencia	0.00	6,142.00	6,142.00	0.00	
REN. FECHA TIPO N.POL. REF	CONCEPTO		DEBE	HABER		
00627 29/12/2022 D 00004 00004	Presupuesto de Egresos Devengado de Gastos de Funcionamiento Estímulos por puntualidad y asistencia		3,071.00	0.00		
00630 29/12/2022 D 00004 00004	Presupuesto de Egresos Devengado de Gastos de Funcionamiento Estímulos por puntualidad y asistencia		0.00	3,071.00		
00630 29/12/2022 D 00001 00001	Presupuesto de Egresos Devengado de Gastos de Funcionamiento Estímulos por puntualidad y asistencia		0.00	3,071.00		
00627 29/12/2022 D 00001 00001	Presupuesto de Egresos Devengado de Gastos de Funcionamiento Estímulos por puntualidad y asistencia		3,071.00	0.00		
	TOTAL:		6,142.00	6,142.00		
8251 F00124000 020201010503250102 1412	Aportaciones de servicio de salud	0.00	62,881.24	62,881.24	0.00	
REN. FECHA TIPO N.POL. REF	CONCEPTO		DEBE	HABER		
02621 29/12/2022 D 00084 00084	Presupuesto de Egresos Devengado de Gastos de Funcionamiento Aportaciones de servicio de salud		30,427.62	0.00		
02622 29/12/2022 D 00084 00084	Presupuesto de Egresos Devengado de Gastos de Funcionamiento Aportaciones de servicio de salud		32,453.62	0.00		
02623 29/12/2022 D 00084 00084	Presupuesto de Egresos Devengado de Gastos de Funcionamiento Aportaciones de servicio de salud		0.00	30,427.62		
02624 29/12/2022 D 00084 00084	Presupuesto de Egresos Devengado de Gastos de Funcionamiento Aportaciones de servicio de salud		0.00	32,453.62		
	TOTAL:		62,881.24	62,881.24		
8251 F00124000 020201010503250102 1413	Aportaciones al fondo del sistema solidario de reparto	0.00	46,657.78	46,657.78	0.00	
REN. FECHA TIPO N.POL. REF	CONCEPTO		DEBE	HABER		
02625 29/12/2022 D 00084 00084	Presupuesto de Egresos Devengado de Gastos de Funcionamiento Aportaciones al fondo del sistema solidario de reparto		22,577.24	0.00		
02626 29/12/2022 D 00084 00084	Presupuesto de Egresos Devengado de Gastos de Funcionamiento Aportaciones al fondo del sistema solidario de reparto		24,080.54	0.00		
02627 29/12/2022 D 00084 00084	Presupuesto de Egresos Devengado de Gastos de Funcionamiento Aportaciones al fondo del sistema solidario de reparto		0.00	22,577.24		
02628 29/12/2022 D 00084 00084	Presupuesto de Egresos Devengado de Gastos de Funcionamiento Aportaciones al fondo del sistema solidario de reparto		0.00	24,080.54		
	TOTAL:		46,657.78	46,657.78		
8251 F00124000 020201010503250102 1414	Aportaciones del Sistema de Capitalización Individual	0.00	9,220.62	9,220.62	0.00	
REN. FECHA TIPO N.POL. REF	CONCEPTO		DEBE	HABER		

Cuenta Pública 2022
Anexo al Estado de Situación Financiera
(Cifras en Pesos)

MUNICIPIO TENANCINGO 0058 — **DEL 1 DE ENERO AL 31 DE DICIEMBRE DE 2022**

Cuenta (3)	Concepto (4)	Saldo Inicial (5)	Debe (6)	Haber (7)	Saldo Final (8)	Fecha de Antigüedad (9)
02629 29/12/2022 D 00084 00084	Presupuesto de Egresos Devengado de Gastos de Funcionamiento Aportaciones del Sistema de Capitalización Individual		4,422.90	0.00		
02630 29/12/2022 D 00084 00084	Presupuesto de Egresos Devengado de Gastos de Funcionamiento Aportaciones del Sistema de Capitalización Individual		4,797.72	0.00		
02631 29/12/2022 D 00084 00084	Presupuesto de Egresos Devengado de Gastos de Funcionamiento Aportaciones del Sistema de Capitalización Individual		0.00	4,422.90		
02632 29/12/2022 D 00084 00084	Presupuesto de Egresos Devengado de Gastos de Funcionamiento Aportaciones del Sistema de Capitalización Individual		0.00	4,797.72		
	TOTAL:		9,220.62	9,220.62		
8251 F00124000 020201010503250102 1415	Aportaciones para financiar los gastos generales de administración del ISSEMYM	0.00	5,502.12	5,502.12	0.00	
REN. FECHA TIPO N.POL. REF	CONCEPTO		DEBE	HABER		
02633 29/12/2022 D 00084 00084	Presupuesto de Egresos Devengado de Gastos de Funcionamiento Aportaciones para financiar los gastos generales de administración del ISSEMYM		2,662.42	0.00		
02634 29/12/2022 D 00084 00084	Presupuesto de Egresos Devengado de Gastos de Funcionamiento Aportaciones para financiar los gastos generales de administración del ISSEMYM		2,839.70	0.00		
02635 29/12/2022 D 00084 00084	Presupuesto de Egresos Devengado de Gastos de Funcionamiento Aportaciones para financiar los gastos generales de administración del ISSEMYM		0.00	2,662.42		
02636 29/12/2022 D 00084 00084	Presupuesto de Egresos Devengado de Gastos de Funcionamiento Aportaciones para financiar los gastos generales de administración del ISSEMYM		0.00	2,839.70		
	TOTAL:		5,502.12	5,502.12		
8251 F00124000 020201010503250102 1416	Aportaciones para riesgo de trabajo	0.00	25,938.46	25,938.46	0.00	
REN. FECHA TIPO N.POL. REF	CONCEPTO		DEBE	HABER		
02637 29/12/2022 D 00084 00084	Presupuesto de Egresos Devengado de Gastos de Funcionamiento Aportaciones para riesgo de trabajo		12,551.36	0.00		
02638 29/12/2022 D 00084 00084	Presupuesto de Egresos Devengado de Gastos de Funcionamiento Aportaciones para riesgo de trabajo		13,387.10	0.00		
02639 29/12/2022 D 00084 00084	Presupuesto de Egresos Devengado de Gastos de Funcionamiento Aportaciones para riesgo de trabajo		0.00	12,551.36		
02640 29/12/2022 D 00084 00084	Presupuesto de Egresos Devengado de Gastos de Funcionamiento Aportaciones para riesgo de trabajo		0.00	13,387.10		
	TOTAL:		25,938.46	25,938.46		
8251 G00160000 020104010301250102 3132	Servicio de cloración de agua	0.00	-513,718.71	-513,718.71	0.00	
REN. FECHA TIPO N.POL. REF	CONCEPTO		DEBE	HABER		
00009 29/12/2022 D 00091 00091	Presupuesto de Egresos Devengado de Gastos de Funcionamiento Servicio de cloración de agua		0.00	-582,183.61		
00008 29/12/2022 D 00091 00091	Presupuesto de Egresos Devengado de Gastos de Funcionamiento Servicio de cloración de agua		-582,183.61	0.00		
00010 01/12/2022 I 00030 00030	Presupuesto de Egresos Devengado de Gastos de Funcionamiento Servicio de cloración de agua		68,464.90	0.00		
00013 01/12/2022 I 00030 00030	Presupuesto de Egresos Devengado de Gastos de Funcionamiento Servicio de cloración de agua		0.00	68,464.90		
	TOTAL:		-513,718.71	-513,718.71		
8251 G00160000 020104010301250102 3211	Arrendamiento de terrenos	64,417.10	895,191.49	959,608.59	0.00	
REN. FECHA TIPO N.POL. REF	CONCEPTO		DEBE	HABER		
00004 23/12/2022 E 00164 00164	Presupuesto de Egresos Devengado de Gastos de Funcionamiento Arrendamiento de terrenos		450,000.00	0.00		
00007 23/12/2022 E 00164 00164	Presupuesto de Egresos Devengado de Gastos de Funcionamiento Arrendamiento de terrenos		0.00	450,000.00		
00007 16/12/2022 E 00155 00155	Presupuesto de Egresos Devengado de Gastos de Funcionamiento Arrendamiento de terrenos		0.00	445,191.49		
00004 16/12/2022 E 00155 00155	Presupuesto de Egresos Devengado de Gastos de Funcionamiento Arrendamiento de terrenos		445,191.49	0.00		
00003 09/12/2022 E 00147 00147	Presupuesto de Egresos Devengado de Gastos de Funcionamiento Arrendamiento de terrenos		0.00	64,417.10		
	TOTAL:		895,191.49	959,608.59		
8251 G00160000 020104010302150101 3132	Servicio de cloración de agua	0.00	582,183.61	582,183.61	0.00	
REN. FECHA TIPO N.POL. REF	CONCEPTO		DEBE	HABER		
00016 29/12/2022 D 00091 00091	Presupuesto de Egresos Devengado de Gastos de Funcionamiento Servicio de cloración de agua		0.00	582,183.61		
00013 29/12/2022 D 00091 00091	Presupuesto de Egresos Devengado de Gastos de Funcionamiento Servicio de cloración de agua		582,183.61	0.00		
	TOTAL:		582,183.61	582,183.61		
8251 H00126000 020101010101110101 2161	Material y enseres de limpieza	23,100.00	25,080.00	48,180.00	0.00	
REN. FECHA TIPO N.POL. REF	CONCEPTO		DEBE	HABER		
00004 29/12/2022 D 00032 00032	Presupuesto de Egresos Devengado de Gastos de Funcionamiento Material y enseres de limpieza		25,080.00	0.00		
00003 27/12/2022 E 00059 00059	Presupuesto de Egresos Devengado de Gastos de Funcionamiento Material y enseres de limpieza		0.00	25,080.00		
00003 21/12/2022 E 00043 00043	Presupuesto de Egresos Devengado de Gastos de Funcionamiento Material y enseres de limpieza		0.00	23,100.00		
	TOTAL:		25,080.00	48,180.00		
8251 H00126000 020101010101110101 2961	Refacciones y accesorios menores para equipo de transporte	103,496.60	38,280.00	32,133.40	109,643.20	
REN. FECHA TIPO N.POL. REF	CONCEPTO		DEBE	HABER		
00004 29/12/2022 D 00150 00150	Presupuesto de Egresos Devengado de Gastos de Funcionamiento Refacciones y accesorios menores para equipo de transporte		38,280.00	0.00		

Cuenta (3)	Concepto (4)	Saldo Inicial (5)	Debe (6)	Haber (7)	Saldo Final (8)	Fecha de Antigüedad (9)
00003 06/12/2022 E 00016 00016	Presupuesto de Egresos Devengado de Gastos de Funcionamiento Refacciones y accesorios menores para equipo de transporte		0.00	32,133.40		
	TOTAL:		38,280.00	32,133.40		
8251 H00126000 0201010101101101 01 3261	Arrendamiento de maquinaria y equipo	0.00	142,680.00	142,680.00	0.00	
REN. FECHA TIPO N.POL. REF	CONCEPTO		DEBE	HABER		
00003 16/12/2022 E 00034 00034	Presupuesto de Egresos Devengado de Gastos de Funcionamiento Arrendamiento de maquinaria y equipo		0.00	142,680.00		
00004 14/12/2022 D 00025 00025	Presupuesto de Egresos Devengado de Gastos de Funcionamiento Arrendamiento de maquinaria y equipo		142,680.00	0.00		
	TOTAL:		142,680.00	142,680.00		
8251 H00126000 0201010101101101 01 3551	Reparación y mantenimiento de vehículos terrestres, aéreos y lacustres	182,549.47	299,196.48	122,496.00	359,249.95	
REN. FECHA TIPO N.POL. REF	CONCEPTO		DEBE	HABER		
00004 29/12/2022 D 00151 00151	Presupuesto de Egresos Devengado de Gastos de Funcionamiento Reparación y mantenimiento de vehículos terrestres, aéreos y lacustres		246,984.88	0.00		
00004 29/12/2022 D 00152 00152	Presupuesto de Egresos Devengado de Gastos de Funcionamiento Reparación y mantenimiento de vehículos terrestres, aéreos y lacustres		35,356.80	0.00		
00004 29/12/2022 D 00153 00153	Presupuesto de Egresos Devengado de Gastos de Funcionamiento Reparación y mantenimiento de vehículos terrestres, aéreos y lacustres		16,854.80	0.00		
00003 16/12/2022 E 00035 00035	Presupuesto de Egresos Devengado de Gastos de Funcionamiento Reparación y mantenimiento de vehículos terrestres, aéreos y lacustres		0.00	87,580.00		
00003 12/12/2022 E 00026 00026	Presupuesto de Egresos Devengado de Gastos de Funcionamiento Reparación y mantenimiento de vehículos terrestres, aéreos y lacustres		0.00	34,916.00		
	TOTAL:		299,196.48	122,496.00		
8251 H00126000 0201010101101101 01 3571	Reparación, instalación y mantenimiento de maquinaria, equipo industrial y diverso	37,556.16	0.00	37,556.16	0.00	
REN. FECHA TIPO N.POL. REF	CONCEPTO		DEBE	HABER		
00003 05/12/2022 E 00014 00014	Presupuesto de Egresos Devengado de Gastos de Funcionamiento Reparación, instalación y mantenimiento de maquinaria, equipo industrial y diverso		0.00	37,556.16		
	TOTAL:		0.00	37,556.16		
8251 H00126000 0201010101101501 01 2611	Combustibles, lubricantes y aditivos	0.00	270,200.00	0.00	270,200.00	
REN. FECHA TIPO N.POL. REF	CONCEPTO		DEBE	HABER		
00004 29/12/2022 D 00078 00078	Presupuesto de Egresos Devengado de Gastos de Funcionamiento Combustibles, lubricantes y aditivos		270,200.00	0.00		
	TOTAL:		270,200.00	0.00		
8251 H00126000 0201010101101501 02 2611	Combustibles, lubricantes y aditivos	683,900.00	49,200.00	683,900.00	49,200.00	
REN. FECHA TIPO N.POL. REF	CONCEPTO		DEBE	HABER		
00004 31/12/2022 D 00104 00104	Presupuesto de Egresos Devengado de Gastos de Funcionamiento Combustibles, lubricantes y aditivos		49,200.00	0.00		
00003 23/12/2022 E 00161 00162	Presupuesto de Egresos Devengado de Gastos de Funcionamiento Combustibles, lubricantes y aditivos		0.00	325,200.00		
00003 05/12/2022 E 00144 00144	Presupuesto de Egresos Devengado de Gastos de Funcionamiento Combustibles, lubricantes y aditivos		0.00	358,700.00		
	TOTAL:		49,200.00	683,900.00		
8251 H00126000 0201010101101501 02 3551	Reparación y mantenimiento de vehículos terrestres, aéreos y lacustres	0.00	46,226.00	0.00	46,226.00	
REN. FECHA TIPO N.POL. REF	CONCEPTO		DEBE	HABER		
00004 06/12/2022 D 00106 00106	Presupuesto de Egresos Devengado de Gastos de Funcionamiento Reparación y mantenimiento de vehículos terrestres, aéreos y lacustres		46,226.00	0.00		
	TOTAL:		46,226.00	0.00		
8251 H00126000 0201010101021501 01 1131	Sueldo base	0.00	692,068.86	692,068.86	0.00	
REN. FECHA TIPO N.POL. REF	CONCEPTO		DEBE	HABER		
00641 29/12/2022 D 00001 00001	Presupuesto de Egresos Devengado de Gastos de Funcionamiento Sueldo base		321,046.05	0.00		
00644 29/12/2022 D 00001 00001	Presupuesto de Egresos Devengado de Gastos de Funcionamiento Sueldo base		0.00	321,046.05		
00634 29/12/2022 D 00004 00004	Presupuesto de Egresos Devengado de Gastos de Funcionamiento Sueldo base		321,622.73	0.00		
00637 29/12/2022 D 00004 00004	Presupuesto de Egresos Devengado de Gastos de Funcionamiento Sueldo base		0.00	321,622.73		
00081 22/12/2022 C 00031 00031	Presupuesto de Egresos Devengado de Gastos de Funcionamiento Sueldo base		24,686.81	0.00		
00084 22/12/2022 C 00031 00031	Presupuesto de Egresos Devengado de Gastos de Funcionamiento Sueldo base		0.00	24,686.81		
00081 15/12/2022 C 00009 00009	Presupuesto de Egresos Devengado de Gastos de Funcionamiento Sueldo base		24,713.27	0.00		
00084 15/12/2022 C 00009 00009	Presupuesto de Egresos Devengado de Gastos de Funcionamiento Sueldo base		0.00	24,713.27		
	TOTAL:		692,068.86	692,068.86		
8251 H00126000 0201010101021501 01 1311	Prima por años de servicio	0.00	21,780.00	21,780.00	0.00	
REN. FECHA TIPO N.POL. REF	CONCEPTO		DEBE	HABER		
00658 29/12/2022 D 00004 00004	Presupuesto de Egresos Devengado de Gastos de Funcionamiento Prima por años de servicio		0.00	10,120.00		
00665 29/12/2022 D 00001 00001	Presupuesto de Egresos Devengado de Gastos de Funcionamiento Prima por años de servicio		0.00	10,120.00		
00662 29/12/2022 D 00001 00001	Presupuesto de Egresos Devengado de Gastos de Funcionamiento Prima por años de servicio		10,120.00	0.00		

Cuenta (3)					Concepto (4)	Saldo Inicial (5)	Debe (6)	Haber (7)	Saldo Final (8)	Fecha de Antigüedad (9)
00655	29/12/2022	D	00004	00004	Presupuesto de Egresos Devengado de Gastos de Funcionamiento Prima por años de servicio		10,120.00	0.00		
00102	22/12/2022	C	00031	00031	Presupuesto de Egresos Devengado de Gastos de Funcionamiento Prima por años de servicio		770.00	0.00		
00105	22/12/2022	C	00031	00031	Presupuesto de Egresos Devengado de Gastos de Funcionamiento Prima por años de servicio		0.00	770.00		
00102	15/12/2022	C	00009	00009	Presupuesto de Egresos Devengado de Gastos de Funcionamiento Prima por años de servicio		770.00	0.00		
00105	15/12/2022	C	00009	00009	Presupuesto de Egresos Devengado de Gastos de Funcionamiento Prima por años de servicio		0.00	770.00		
					TOTAL:		21,780.00	21,780.00		
8251	H00126000	020101010102150101	1321		Prima vacacional	0.00	525,994.17	525,994.17	0.00	
REN.	FECHA	TIPO	N.POL.	REF	CONCEPTO		DEBE	HABER		
00140	29/12/2022	D	00009	00009	Presupuesto de Egresos Devengado de Gastos de Funcionamiento Prima vacacional		0.00	488,220.33		
00137	29/12/2022	D	00009	00009	Presupuesto de Egresos Devengado de Gastos de Funcionamiento Prima vacacional		488,220.33	0.00		
00032	16/12/2022	C	00021	00021	Presupuesto de Egresos Devengado de Gastos de Funcionamiento Prima vacacional		37,773.84	0.00		
00035	16/12/2022	C	00021	00021	Presupuesto de Egresos Devengado de Gastos de Funcionamiento Prima vacacional		0.00	37,773.84		
					TOTAL:		525,994.17	525,994.17		
8251	H00126000	020101010102150101	1322		Aguinaldo	0.00	1,209,828.92	1,209,828.92	0.00	
REN.	FECHA	TIPO	N.POL.	REF	CONCEPTO		DEBE	HABER		
00137	29/12/2022	D	00008	00008	Presupuesto de Egresos Devengado de Gastos de Funcionamiento Aguinaldo		1,121,781.25	0.00		
00140	29/12/2022	D	00008	00008	Presupuesto de Egresos Devengado de Gastos de Funcionamiento Aguinaldo		0.00	1,121,781.25		
00032	16/12/2022	C	00019	00019	Presupuesto de Egresos Devengado de Gastos de Funcionamiento Aguinaldo		88,047.67	0.00		
00035	16/12/2022	C	00019	00019	Presupuesto de Egresos Devengado de Gastos de Funcionamiento Aguinaldo		0.00	88,047.67		
					TOTAL:		1,209,828.92	1,209,828.92		
8251	H00126000	020101010102150101	1331		Remuneraciones por horas extraordinarias	0.00	57,690.00	57,690.00	0.00	
REN.	FECHA	TIPO	N.POL.	REF	CONCEPTO		DEBE	HABER		
00053	29/12/2022	D	00003	00003	Presupuesto de Egresos Devengado de Gastos de Funcionamiento Remuneraciones por horas extraordinarias		8,840.00	0.00		
00056	29/12/2022	D	00003	00003	Presupuesto de Egresos Devengado de Gastos de Funcionamiento Remuneraciones por horas extraordinarias		0.00	8,840.00		
00634	29/12/2022	D	00001	00001	Presupuesto de Egresos Devengado de Gastos de Funcionamiento Remuneraciones por horas extraordinarias		44,050.00	0.00		
00637	29/12/2022	D	00001	00001	Presupuesto de Egresos Devengado de Gastos de Funcionamiento Remuneraciones por horas extraordinarias		0.00	44,050.00		
00116	15/12/2022	C	00009	00009	Presupuesto de Egresos Devengado de Gastos de Funcionamiento Remuneraciones por horas extraordinarias		4,800.00	0.00		
00119	15/12/2022	C	00009	00009	Presupuesto de Egresos Devengado de Gastos de Funcionamiento Remuneraciones por horas extraordinarias		0.00	4,800.00		
					TOTAL:		57,690.00	57,690.00		
8251	H00126000	020101010102150101	1344		Compensación por retabulación	0.00	78,945.84	78,945.84	0.00	
REN.	FECHA	TIPO	N.POL.	REF	CONCEPTO		DEBE	HABER		
00669	29/12/2022	D	00001	00001	Presupuesto de Egresos Devengado de Gastos de Funcionamiento Compensación por retabulación		36,908.92	0.00		
00672	29/12/2022	D	00001	00001	Presupuesto de Egresos Devengado de Gastos de Funcionamiento Compensación por retabulación		0.00	36,908.92		
00662	29/12/2022	D	00004	00004	Presupuesto de Egresos Devengado de Gastos de Funcionamiento Compensación por retabulación		36,908.92	0.00		
00665	29/12/2022	D	00004	00004	Presupuesto de Egresos Devengado de Gastos de Funcionamiento Compensación por retabulación		0.00	36,908.92		
00109	22/12/2022	C	00031	00031	Presupuesto de Egresos Devengado de Gastos de Funcionamiento Compensación por retabulación		2,564.00	0.00		
00112	22/12/2022	C	00031	00031	Presupuesto de Egresos Devengado de Gastos de Funcionamiento Compensación por retabulación		0.00	2,564.00		
00112	15/12/2022	C	00009	00009	Presupuesto de Egresos Devengado de Gastos de Funcionamiento Compensación por retabulación		0.00	2,564.00		
00109	15/12/2022	C	00009	00009	Presupuesto de Egresos Devengado de Gastos de Funcionamiento Compensación por retabulación		2,564.00	0.00		
					TOTAL:		78,945.84	78,945.84		
8251	H00126000	020101010102150101	1345		Gratificación	0.00	193,044.47	193,044.47	0.00	
REN.	FECHA	TIPO	N.POL.	REF	CONCEPTO		DEBE	HABER		
00046	29/12/2022	D	00006	00006	Presupuesto de Egresos Devengado de Gastos de Funcionamiento Gratificación		24,416.41	0.00		
00049	29/12/2022	D	00006	00006	Presupuesto de Egresos Devengado de Gastos de Funcionamiento Gratificación		0.00	24,416.41		
00648	29/12/2022	D	00001	00001	Presupuesto de Egresos Devengado de Gastos de Funcionamiento Gratificación		30,880.08	0.00		
00651	29/12/2022	D	00001	00001	Presupuesto de Egresos Devengado de Gastos de Funcionamiento Gratificación		0.00	30,880.08		
00046	29/12/2022	D	00003	00003	Presupuesto de Egresos Devengado de Gastos de Funcionamiento Gratificación		24,178.15	0.00		
00049	29/12/2022	D	00003	00003	Presupuesto de Egresos Devengado de Gastos de Funcionamiento Gratificación		0.00	24,178.15		
00049	29/12/2022	D	00012	00012	Presupuesto de Egresos Devengado de Gastos de Funcionamiento Gratificación		0.00	52,014.36		
00641	29/12/2022	D	00004	00004	Presupuesto de Egresos Devengado de Gastos de Funcionamiento Gratificación		30,880.08	0.00		
00644	29/12/2022	D	00004	00004	Presupuesto de Egresos Devengado de Gastos de Funcionamiento Gratificación		0.00	30,880.08		
00046	29/12/2022	D	00012	00012	Presupuesto de Egresos Devengado de Gastos de Funcionamiento Gratificación		52,014.36	0.00		
00088	22/12/2022	C	00031	00031	Presupuesto de Egresos Devengado de Gastos de Funcionamiento Gratificación		1,206.83	0.00		

Cuenta Pública 2022
Anexo al Estado de Situación Financiera
(Cifras en Pesos)

MUNICIPIO TENANCINGO 0058 — DEL 1 DE ENERO AL 31 DE DICIEMBRE DE 2022

Cuenta (3)					Concepto (4)	Saldo Inicial (5)	Debe (6)	Haber (7)	Saldo Final (8)	Fecha de Antigüedad (9)
00091	22/12/2022	C	00031	00031	Presupuesto de Egresos Devengado de Gastos de Funcionamiento Gratificación		0.00	1,206.83		
00102	22/12/2022	C	00032	00032	Presupuesto de Egresos Devengado de Gastos de Funcionamiento Gratificación		11,963.60	0.00		
00105	22/12/2022	C	00032	00032	Presupuesto de Egresos Devengado de Gastos de Funcionamiento Gratificación		0.00	11,963.60		
00095	22/12/2022	C	00034	00034	Presupuesto de Egresos Devengado de Gastos de Funcionamiento Gratificación		4,334.53	0.00		
00098	22/12/2022	C	00034	00034	Presupuesto de Egresos Devengado de Gastos de Funcionamiento Gratificación		0.00	4,334.53		
00105	15/12/2022	C	00010	00010	Presupuesto de Egresos Devengado de Gastos de Funcionamiento Gratificación		0.00	11,963.60		
00088	15/12/2022	C	00009	00009	Presupuesto de Egresos Devengado de Gastos de Funcionamiento Gratificación		1,206.83	0.00		
00091	15/12/2022	C	00009	00009	Presupuesto de Egresos Devengado de Gastos de Funcionamiento Gratificación		0.00	1,206.83		
00102	15/12/2022	C	00010	00010	Presupuesto de Egresos Devengado de Gastos de Funcionamiento Gratificación		11,963.60	0.00		
					TOTAL:		193,044.47	193,044.47		
8251	H00126000	020101010102150101	1412		Aportaciones de servicio de salud	0.00	-79,148.71	-79,148.71	0.00	
REN.	FECHA	TIPO	N.POL.	REF	CONCEPTO		DEBE	HABER		
00669	29/12/2022	D	00007	00007	Presupuesto de Egresos Devengado de Gastos de Funcionamiento Aportaciones de servicio de salud		77,320.14	0.00		
00672	29/12/2022	D	00007	00007	Presupuesto de Egresos Devengado de Gastos de Funcionamiento Aportaciones de servicio de salud		0.00	77,320.14		
02741	29/12/2022	D	00084	00084	Presupuesto de Egresos Devengado de Gastos de Funcionamiento Aportaciones de servicio de salud		-78,812.90	0.00		
02742	29/12/2022	D	00084	00084	Presupuesto de Egresos Devengado de Gastos de Funcionamiento Aportaciones de servicio de salud		-77,655.95	0.00		
02743	29/12/2022	D	00084	00084	Presupuesto de Egresos Devengado de Gastos de Funcionamiento Aportaciones de servicio de salud		0.00	-78,812.90		
02744	29/12/2022	D	00084	00084	Presupuesto de Egresos Devengado de Gastos de Funcionamiento Aportaciones de servicio de salud		0.00	-77,655.95		
					TOTAL:		-79,148.71	-79,148.71		
8251	H00126000	020101010102150101	1413		Aportaciones al fondo del sistema solidario de reparto	0.00	-58,728.34	-58,728.34	0.00	
REN.	FECHA	TIPO	N.POL.	REF	CONCEPTO		DEBE	HABER		
00676	29/12/2022	D	00007	00007	Presupuesto de Egresos Devengado de Gastos de Funcionamiento Aportaciones al fondo del sistema solidario de reparto		57,371.54	0.00		
00679	29/12/2022	D	00007	00007	Presupuesto de Egresos Devengado de Gastos de Funcionamiento Aportaciones al fondo del sistema solidario de reparto		0.00	57,371.54		
02745	29/12/2022	D	00084	00084	Presupuesto de Egresos Devengado de Gastos de Funcionamiento Aportaciones al fondo del sistema solidario de reparto		-58,479.17	0.00		
02746	29/12/2022	D	00084	00084	Presupuesto de Egresos Devengado de Gastos de Funcionamiento Aportaciones al fondo del sistema solidario de reparto		-57,620.71	0.00		
02747	29/12/2022	D	00084	00084	Presupuesto de Egresos Devengado de Gastos de Funcionamiento Aportaciones al fondo del sistema solidario de reparto		0.00	-58,479.17		
02748	29/12/2022	D	00084	00084	Presupuesto de Egresos Devengado de Gastos de Funcionamiento Aportaciones al fondo del sistema solidario de reparto		0.00	-57,620.71		
					TOTAL:		-58,728.34	-58,728.34		
8251	H00126000	020101010102150101	1414		Aportaciones del Sistema de Capitalización Individual	0.00	-10,989.68	-10,989.68	0.00	
REN.	FECHA	TIPO	N.POL.	REF	CONCEPTO		DEBE	HABER		
00683	29/12/2022	D	00007	00007	Presupuesto de Egresos Devengado de Gastos de Funcionamiento Aportaciones del Sistema de Capitalización Individual		10,760.80	0.00		
00686	29/12/2022	D	00007	00007	Presupuesto de Egresos Devengado de Gastos de Funcionamiento Aportaciones del Sistema de Capitalización Individual		0.00	10,760.80		
02749	29/12/2022	D	00084	00084	Presupuesto de Egresos Devengado de Gastos de Funcionamiento Aportaciones del Sistema de Capitalización Individual		-10,927.56	0.00		
02750	29/12/2022	D	00084	00084	Presupuesto de Egresos Devengado de Gastos de Funcionamiento Aportaciones del Sistema de Capitalización Individual		-10,822.92	0.00		
02751	29/12/2022	D	00084	00084	Presupuesto de Egresos Devengado de Gastos de Funcionamiento Aportaciones del Sistema de Capitalización Individual		0.00	-10,927.56		
02752	29/12/2022	D	00084	00084	Presupuesto de Egresos Devengado de Gastos de Funcionamiento Aportaciones del Sistema de Capitalización Individual		0.00	-10,822.92		
					TOTAL:		-10,989.68	-10,989.68		
8251	H00126000	020101010102150101	1415		Aportaciones para financiar los gastos generales de administración del ISSEMYM	0.00	-6,925.47	-6,925.47	0.00	
REN.	FECHA	TIPO	N.POL.	REF	CONCEPTO		DEBE	HABER		
00690	29/12/2022	D	00007	00007	Presupuesto de Egresos Devengado de Gastos de Funcionamiento Aportaciones para financiar los gastos generales de administración del ISSEMYM		6,765.48	0.00		
00693	29/12/2022	D	00007	00007	Presupuesto de Egresos Devengado de Gastos de Funcionamiento Aportaciones para financiar los gastos generales de administración del ISSEMYM		0.00	6,765.48		
02753	29/12/2022	D	00084	00084	Presupuesto de Egresos Devengado de Gastos de Funcionamiento Aportaciones para financiar los gastos generales de administración del ISSEMYM		-6,896.09	0.00		
02754	29/12/2022	D	00084	00084	Presupuesto de Egresos Devengado de Gastos de Funcionamiento Aportaciones para financiar los gastos generales de administración del ISSEMYM		-6,794.86	0.00		
02755	29/12/2022	D	00084	00084	Presupuesto de Egresos Devengado de Gastos de Funcionamiento Aportaciones para financiar los gastos generales de administración del ISSEMYM		0.00	-6,896.09		

Tenancingo
Estado de México
2022 - 2024

Cuenta Pública 2022
Anexo al Estado de Situación Financiera
(Cifras en Pesos)

MUNICIPIO TENANCINGO 0058

DEL 1 DE ENERO AL 31 DE DICIEMBRE DE 2022

Cuenta (3)					Concepto (4)	Saldo Inicial (5)	Debe (6)	Haber (7)	Saldo Final (8)	Fecha de Antigüedad (9)
02756	29/12/2022	D	00084	00084	Presupuesto de Egresos Devengado de Gastos de Funcionamiento Aportaciones para financiar los gastos generales de administración del ISSEMYM		0.00	-6,794.86		
					TOTAL:		-6,925.47	-6,925.47		
8251	H00126000	020101010102150101	1416		Aportaciones para riesgo de trabajo	0.00	-32,648.76	-32,648.76	0.00	
REN.	FECHA	TIPO	N.POL.	REF	CONCEPTO		DEBE	HABER		
00697	29/12/2022	D	00007	00007	Presupuesto de Egresos Devengado de Gastos de Funcionamiento Aportaciones para riesgo de trabajo		31,894.52	0.00		
00700	29/12/2022	D	00007	00007	Presupuesto de Egresos Devengado de Gastos de Funcionamiento Aportaciones para riesgo de trabajo		0.00	31,894.52		
02759	29/12/2022	D	00084	00084	Presupuesto de Egresos Devengado de Gastos de Funcionamiento Aportaciones para riesgo de trabajo		0.00	-32,510.26		
02760	29/12/2022	D	00084	00084	Presupuesto de Egresos Devengado de Gastos de Funcionamiento Aportaciones para riesgo de trabajo		0.00	-32,033.02		
02757	29/12/2022	D	00084	00084	Presupuesto de Egresos Devengado de Gastos de Funcionamiento Aportaciones para riesgo de trabajo		-32,510.26	0.00		
02758	29/12/2022	D	00084	00084	Presupuesto de Egresos Devengado de Gastos de Funcionamiento Aportaciones para riesgo de trabajo		-32,033.02	0.00		
					TOTAL:		-32,648.76	-32,648.76		
8251	H00126000	020101010102150101	1595		Despensa	0.00	13,800.00	13,800.00	0.00	
REN.	FECHA	TIPO	N.POL.	REF	CONCEPTO		DEBE	HABER		
00655	29/12/2022	D	00001	00001	Presupuesto de Egresos Devengado de Gastos de Funcionamiento Despensa		6,300.00	0.00		
00658	29/12/2022	D	00001	00001	Presupuesto de Egresos Devengado de Gastos de Funcionamiento Despensa		0.00	6,300.00		
00648	29/12/2022	D	00004	00004	Presupuesto de Egresos Devengado de Gastos de Funcionamiento Despensa		6,300.00	0.00		
00651	29/12/2022	D	00004	00004	Presupuesto de Egresos Devengado de Gastos de Funcionamiento Despensa		0.00	6,300.00		
00095	22/12/2022	C	00031	00031	Presupuesto de Egresos Devengado de Gastos de Funcionamiento Despensa		600.00	0.00		
00098	22/12/2022	C	00031	00031	Presupuesto de Egresos Devengado de Gastos de Funcionamiento Despensa		0.00	600.00		
00098	15/12/2022	C	00009	00009	Presupuesto de Egresos Devengado de Gastos de Funcionamiento Despensa		0.00	600.00		
00095	15/12/2022	C	00009	00009	Presupuesto de Egresos Devengado de Gastos de Funcionamiento Despensa		600.00	0.00		
					TOTAL:		13,800.00	13,800.00		
8251	H00126000	020101010102150101	1712		Estímulos por puntualidad y asistencia	0.00	3,858.00	3,858.00	0.00	
REN.	FECHA	TIPO	N.POL.	REF	CONCEPTO		DEBE	HABER		
00676	29/12/2022	D	00001	00001	Presupuesto de Egresos Devengado de Gastos de Funcionamiento Estímulos por puntualidad y asistencia		1,929.00	0.00		
00679	29/12/2022	D	00001	00001	Presupuesto de Egresos Devengado de Gastos de Funcionamiento Estímulos por puntualidad y asistencia		0.00	1,929.00		
00669	29/12/2022	D	00004	00004	Presupuesto de Egresos Devengado de Gastos de Funcionamiento Estímulos por puntualidad y asistencia		1,929.00	0.00		
00672	29/12/2022	D	00004	00004	Presupuesto de Egresos Devengado de Gastos de Funcionamiento Estímulos por puntualidad y asistencia		0.00	1,929.00		
					TOTAL:		3,858.00	3,858.00		
8251	H00126000	020101010102250102	1412		Aportaciones de servicio de salud	0.00	156,468.85	156,468.85	0.00	
REN.	FECHA	TIPO	N.POL.	REF	CONCEPTO		DEBE	HABER		
02761	29/12/2022	D	00084	00084	Presupuesto de Egresos Devengado de Gastos de Funcionamiento Aportaciones de servicio de salud		78,812.90	0.00		
02762	29/12/2022	D	00084	00084	Presupuesto de Egresos Devengado de Gastos de Funcionamiento Aportaciones de servicio de salud		77,655.95	0.00		
02763	29/12/2022	D	00084	00084	Presupuesto de Egresos Devengado de Gastos de Funcionamiento Aportaciones de servicio de salud		0.00	78,812.90		
02764	29/12/2022	D	00084	00084	Presupuesto de Egresos Devengado de Gastos de Funcionamiento Aportaciones de servicio de salud		0.00	77,655.95		
					TOTAL:		156,468.85	156,468.85		
8251	H00126000	020101010102250102	1413		Aportaciones al fondo del sistema solidario de reparto	0.00	116,099.88	116,099.88	0.00	
REN.	FECHA	TIPO	N.POL.	REF	CONCEPTO		DEBE	HABER		
02765	29/12/2022	D	00084	00084	Presupuesto de Egresos Devengado de Gastos de Funcionamiento Aportaciones al fondo del sistema solidario de reparto		58,479.17	0.00		
02766	29/12/2022	D	00084	00084	Presupuesto de Egresos Devengado de Gastos de Funcionamiento Aportaciones al fondo del sistema solidario de reparto		57,620.71	0.00		
02767	29/12/2022	D	00084	00084	Presupuesto de Egresos Devengado de Gastos de Funcionamiento Aportaciones al fondo del sistema solidario de reparto		0.00	58,479.17		
02768	29/12/2022	D	00084	00084	Presupuesto de Egresos Devengado de Gastos de Funcionamiento Aportaciones al fondo del sistema solidario de reparto		0.00	57,620.71		
					TOTAL:		116,099.88	116,099.88		
8251	H00126000	020101010102250102	1414		Aportaciones del Sistema de Capitalización Individual	0.00	21,750.48	21,750.48	0.00	
REN.	FECHA	TIPO	N.POL.	REF	CONCEPTO		DEBE	HABER		
02769	29/12/2022	D	00084	00084	Presupuesto de Egresos Devengado de Gastos de Funcionamiento Aportaciones del Sistema de Capitalización Individual		10,927.56	0.00		
02770	29/12/2022	D	00084	00084	Presupuesto de Egresos Devengado de Gastos de Funcionamiento Aportaciones del Sistema de Capitalización Individual		10,822.92	0.00		
02771	29/12/2022	D	00084	00084	Presupuesto de Egresos Devengado de Gastos de Funcionamiento Aportaciones del Sistema de Capitalización Individual		0.00	10,927.56		

Cuenta Pública 2022
Anexo al Estado de Situación Financiera
(Cifras en Pesos)

MUNICIPIO TENANCINGO 0058

DEL 1 DE ENERO AL 31 DE DICIEMBRE DE 2022

Cuenta (3)	Concepto (4)	Saldo Inicial (5)	Debe (6)	Haber (7)	Saldo Final (8)	Fecha de Antigüedad (9)
02772 29/12/2022 D 00084 00084	Presupuesto de Egresos Devengado de Gastos de Funcionamiento Aportaciones del Sistema de Capitalización Individual		0.00	10,822.92		
	TOTAL:		21,750.48	21,750.48		
8251 H00126000 020101010102250102 1415	Aportaciones para financiar los gastos generales de administración del ISSEMYM	0.00	13,690.95	13,690.95	0.00	
REN. FECHA TIPO N.POL. REF	CONCEPTO		DEBE	HABER		
02773 29/12/2022 D 00084 00084	Presupuesto de Egresos Devengado de Gastos de Funcionamiento Aportaciones para financiar los gastos generales de administración del ISSEMYM		6,896.09	0.00		
02774 29/12/2022 D 00084 00084	Presupuesto de Egresos Devengado de Gastos de Funcionamiento Aportaciones para financiar los gastos generales de administración del ISSEMYM		6,794.86	0.00		
02775 29/12/2022 D 00084 00084	Presupuesto de Egresos Devengado de Gastos de Funcionamiento Aportaciones para financiar los gastos generales de administración del ISSEMYM		0.00	6,896.09		
02776 29/12/2022 D 00084 00084	Presupuesto de Egresos Devengado de Gastos de Funcionamiento Aportaciones para financiar los gastos generales de administración del ISSEMYM		0.00	6,794.86		
	TOTAL:		13,690.95	13,690.95		
8251 H00126000 020101010102250102 1416	Aportaciones para riesgo de trabajo	0.00	64,543.28	64,543.28	0.00	
REN. FECHA TIPO N.POL. REF	CONCEPTO		DEBE	HABER		
02777 29/12/2022 D 00084 00084	Presupuesto de Egresos Devengado de Gastos de Funcionamiento Aportaciones para riesgo de trabajo		32,510.26	0.00		
02778 29/12/2022 D 00084 00084	Presupuesto de Egresos Devengado de Gastos de Funcionamiento Aportaciones para riesgo de trabajo		32,033.02	0.00		
02779 29/12/2022 D 00084 00084	Presupuesto de Egresos Devengado de Gastos de Funcionamiento Aportaciones para riesgo de trabajo		0.00	32,510.26		
02780 29/12/2022 D 00084 00084	Presupuesto de Egresos Devengado de Gastos de Funcionamiento Aportaciones para riesgo de trabajo		0.00	32,033.02		
	TOTAL:		64,543.28	64,543.28		
8251 H00127000 020204010201110101 2961	Refacciones y accesorios menores para equipo de transporte	0.00	19,720.00	0.00	19,720.00	
REN. FECHA TIPO N.POL. REF	CONCEPTO		DEBE	HABER		
00004 29/12/2022 D 00147 00147	Presupuesto de Egresos Devengado de Gastos de Funcionamiento Refacciones y accesorios menores para equipo de transporte		19,720.00	0.00		
	TOTAL:		19,720.00	0.00		
8251 H00127000 020204010201110101 3112	Servicio de energía eléctrica para alumbrado público	0.00	3,543,782.62	0.00	3,543,782.62	
REN. FECHA TIPO N.POL. REF	CONCEPTO		DEBE	HABER		
00011 29/12/2022 D 00155 00155	Presupuesto de Egresos Devengado de Gastos de Funcionamiento Servicio de energía eléctrica para alumbrado público		1,801,122.44	0.00		
00004 29/12/2022 D 00155 00155	Presupuesto de Egresos Devengado de Gastos de Funcionamiento Servicio de energía eléctrica para alumbrado público		1,742,660.18	0.00		
	TOTAL:		3,543,782.62	0.00		
8251 H00127000 020204010201110101 3551	Reparación y mantenimiento de vehículos terrestres, aéreos y lacustres	4,452.08	0.00	0.00	4,452.08	
8251 H00127000 020204010201150101 1131	Sueldo base	0.00	51,915.96	51,915.96	0.00	
REN. FECHA TIPO N.POL. REF	CONCEPTO		DEBE	HABER		
00879 29/12/2022 D 00004 00004	Presupuesto de Egresos Devengado de Gastos de Funcionamiento Sueldo base		0.00	25,957.98		
00883 29/12/2022 D 00001 00001	Presupuesto de Egresos Devengado de Gastos de Funcionamiento Sueldo base		25,957.98	0.00		
00886 29/12/2022 D 00001 00001	Presupuesto de Egresos Devengado de Gastos de Funcionamiento Sueldo base		0.00	25,957.98		
00676 29/12/2022 D 00004 00004	Presupuesto de Egresos Devengado de Gastos de Funcionamiento Sueldo base		25,957.98	0.00		
	TOTAL:		51,915.96	51,915.96		
8251 H00127000 020204010201150101 1311	Prima por años de servicio	0.00	220.00	220.00	0.00	
REN. FECHA TIPO N.POL. REF	CONCEPTO		DEBE	HABER		
00697 29/12/2022 D 00004 00004	Presupuesto de Egresos Devengado de Gastos de Funcionamiento Prima por años de servicio		110.00	0.00		
00700 29/12/2022 D 00004 00004	Presupuesto de Egresos Devengado de Gastos de Funcionamiento Prima por años de servicio		0.00	110.00		
00704 29/12/2022 D 00001 00001	Presupuesto de Egresos Devengado de Gastos de Funcionamiento Prima por años de servicio		110.00	0.00		
00707 29/12/2022 D 00001 00001	Presupuesto de Egresos Devengado de Gastos de Funcionamiento Prima por años de servicio		0.00	110.00		
	TOTAL:		220.00	220.00		
8251 H00127000 020204010201150101 1321	Prima vacacional	0.00	39,278.52	39,278.52	0.00	
REN. FECHA TIPO N.POL. REF	CONCEPTO		DEBE	HABER		
00147 29/12/2022 D 00009 00009	Presupuesto de Egresos Devengado de Gastos de Funcionamiento Prima vacacional		0.00	39,278.52		
00144 29/12/2022 D 00009 00009	Presupuesto de Egresos Devengado de Gastos de Funcionamiento Prima vacacional		39,278.52	0.00		
	TOTAL:		39,278.52	39,278.52		
8251 H00127000 020204010201150101 1322	Aguinaldo	0.00	77,765.67	77,765.67	0.00	
REN. FECHA TIPO N.POL. REF	CONCEPTO		DEBE	HABER		
00144 29/12/2022 D 00008 00008	Presupuesto de Egresos Devengado de Gastos de Funcionamiento Aguinaldo		77,765.67	0.00		
00147 29/12/2022 D 00008 00008	Presupuesto de Egresos Devengado de Gastos de Funcionamiento Aguinaldo		0.00	77,765.67		

Cuenta (3)	Concepto (4)	Saldo Inicial (5)	Debe (6)	Haber (7)	Saldo Final (8)	Fecha de Antigüedad (9)
	TOTAL:		77,765.67	77,765.67		
8251 H00127000 020204010201150101 1344	Compensación por retabulación	0.00	10,877.64	10,877.64	0.00	
REN. FECHA TIPO N.POL. REF	CONCEPTO		DEBE	HABER		
00711 29/12/2022 D 00001 00001	Presupuesto de Egresos Devengado de Gastos de Funcionamiento Compensación por retabulación		5,438.82	0.00		
00714 29/12/2022 D 00001 00001	Presupuesto de Egresos Devengado de Gastos de Funcionamiento Compensación por retabulación		0.00	5,438.82		
00704 29/12/2022 D 00004 00004	Presupuesto de Egresos Devengado de Gastos de Funcionamiento Compensación por retabulación		5,438.82	0.00		
00707 29/12/2022 D 00004 00004	Presupuesto de Egresos Devengado de Gastos de Funcionamiento Compensación por retabulación		0.00	5,438.82		
	TOTAL:		10,877.64	10,877.64		
8251 H00127000 020204010201150101 1345	Gratificación	0.00	2,400.00	2,400.00	0.00	
REN. FECHA TIPO N.POL. REF	CONCEPTO		DEBE	HABER		
00690 29/12/2022 D 00001 00001	Presupuesto de Egresos Devengado de Gastos de Funcionamiento Gratificación		1,200.00	0.00		
00693 29/12/2022 D 00001 00001	Presupuesto de Egresos Devengado de Gastos de Funcionamiento Gratificación		0.00	1,200.00		
00683 29/12/2022 D 00004 00004	Presupuesto de Egresos Devengado de Gastos de Funcionamiento Gratificación		1,200.00	0.00		
00686 29/12/2022 D 00004 00004	Presupuesto de Egresos Devengado de Gastos de Funcionamiento Gratificación		0.00	1,200.00		
	TOTAL:		2,400.00	2,400.00		
8251 H00127000 020204010201150101 1412	Aportaciones de servicio de salud	0.00	-5,491.62	-5,491.62	0.00	
REN. FECHA TIPO N.POL. REF	CONCEPTO		DEBE	HABER		
00704 29/12/2022 D 00007 00007	Presupuesto de Egresos Devengado de Gastos de Funcionamiento Aportaciones de servicio de salud		5,491.62	0.00		
00707 29/12/2022 D 00007 00007	Presupuesto de Egresos Devengado de Gastos de Funcionamiento Aportaciones de servicio de salud		0.00	5,491.62		
02881 29/12/2022 D 00084 00084	Presupuesto de Egresos Devengado de Gastos de Funcionamiento Aportaciones de servicio de salud		-5,491.62	0.00		
02882 29/12/2022 D 00084 00084	Presupuesto de Egresos Devengado de Gastos de Funcionamiento Aportaciones de servicio de salud		-5,491.62	0.00		
02883 29/12/2022 D 00084 00084	Presupuesto de Egresos Devengado de Gastos de Funcionamiento Aportaciones de servicio de salud		0.00	-5,491.62		
02884 29/12/2022 D 00084 00084	Presupuesto de Egresos Devengado de Gastos de Funcionamiento Aportaciones de servicio de salud		0.00	-5,491.62		
	TOTAL:		-5,491.62	-5,491.62		
8251 H00127000 020204010201150101 1413	Aportaciones al fondo del sistema solidario de reparto	0.00	-4,074.80	-4,074.80	0.00	
REN. FECHA TIPO N.POL. REF	CONCEPTO		DEBE	HABER		
00714 29/12/2022 D 00007 00007	Presupuesto de Egresos Devengado de Gastos de Funcionamiento Aportaciones al fondo del sistema solidario de reparto		0.00	4,074.80		
00711 29/12/2022 D 00007 00007	Presupuesto de Egresos Devengado de Gastos de Funcionamiento Aportaciones al fondo del sistema solidario de reparto		4,074.80	0.00		
02885 29/12/2022 D 00084 00084	Presupuesto de Egresos Devengado de Gastos de Funcionamiento Aportaciones al fondo del sistema solidario de reparto		-4,074.80	0.00		
02886 29/12/2022 D 00084 00084	Presupuesto de Egresos Devengado de Gastos de Funcionamiento Aportaciones al fondo del sistema solidario de reparto		-4,074.80	0.00		
02887 29/12/2022 D 00084 00084	Presupuesto de Egresos Devengado de Gastos de Funcionamiento Aportaciones al fondo del sistema solidario de reparto		0.00	-4,074.80		
02888 29/12/2022 D 00084 00084	Presupuesto de Egresos Devengado de Gastos de Funcionamiento Aportaciones al fondo del sistema solidario de reparto		0.00	-4,074.80		
	TOTAL:		-4,074.80	-4,074.80		
8251 H00127000 020204010201150101 1414	Aportaciones del Sistema de Capitalización Individual	0.00	-418.02	-418.02	0.00	
REN. FECHA TIPO N.POL. REF	CONCEPTO		DEBE	HABER		
00718 29/12/2022 D 00007 00007	Presupuesto de Egresos Devengado de Gastos de Funcionamiento Aportaciones del Sistema de Capitalización Individual		418.02	0.00		
00721 29/12/2022 D 00007 00007	Presupuesto de Egresos Devengado de Gastos de Funcionamiento Aportaciones del Sistema de Capitalización Individual		0.00	418.02		
02889 29/12/2022 D 00084 00084	Presupuesto de Egresos Devengado de Gastos de Funcionamiento Aportaciones del Sistema de Capitalización Individual		-418.02	0.00		
02890 29/12/2022 D 00084 00084	Presupuesto de Egresos Devengado de Gastos de Funcionamiento Aportaciones del Sistema de Capitalización Individual		-418.02	0.00		
02891 29/12/2022 D 00084 00084	Presupuesto de Egresos Devengado de Gastos de Funcionamiento Aportaciones del Sistema de Capitalización Individual		0.00	-418.02		
02892 29/12/2022 D 00084 00084	Presupuesto de Egresos Devengado de Gastos de Funcionamiento Aportaciones del Sistema de Capitalización Individual		0.00	-418.02		
	TOTAL:		-418.02	-418.02		
8251 H00127000 020204010201150101 1415	Aportaciones para financiar los gastos generales de administración del ISSEMYM	0.00	-480.50	-480.50	0.00	
REN. FECHA TIPO N.POL. REF	CONCEPTO		DEBE	HABER		
00725 29/12/2022 D 00007 00007	Presupuesto de Egresos Devengado de Gastos de Funcionamiento Aportaciones para financiar los gastos generales de administración del ISSEMYM		480.50	0.00		
00728 29/12/2022 D 00007 00007	Presupuesto de Egresos Devengado de Gastos de Funcionamiento Aportaciones para financiar los gastos generales de administración del ISSEMYM		0.00	480.50		

Tenancingo
Estado de México
2022-2024

Cuenta Pública 2022
Anexo al Estado de Situación Financiera
(Cifras en Pesos)

MUNICIPIO TENANCINGO 0058 **DEL 1 DE ENERO AL 31 DE DICIEMBRE DE 2022**

Cuenta (3)					Concepto (4)	Saldo Inicial (5)	Debe (6)	Haber (7)	Saldo Final (8)	Fecha de Antigüedad (9)
02893	29/12/2022	D	00084	00084	Presupuesto de Egresos Devengado de Gastos de Funcionamiento Aportaciones para financiar los gastos generales de administración del ISSEMYM		-480.50	0.00		
02894	29/12/2022	D	00084	00084	Presupuesto de Egresos Devengado de Gastos de Funcionamiento Aportaciones para financiar los gastos generales de administración del ISSEMYM		-480.50	0.00		
02895	29/12/2022	D	00084	00084	Presupuesto de Egresos Devengado de Gastos de Funcionamiento Aportaciones para financiar los gastos generales de administración del ISSEMYM		0.00	-480.50		
02896	29/12/2022	D	00084	00084	Presupuesto de Egresos Devengado de Gastos de Funcionamiento Aportaciones para financiar los gastos generales de administración del ISSEMYM		0.00	-480.50		
					TOTAL:		-480.50	-480.50		
8251	H00127000	020204010201150101		1416	Aportaciones para riesgo de trabajo	0.00	-2,265.28	-2,265.28	0.00	
REN.	FECHA	TIPO	N.POL.	REF	CONCEPTO		DEBE	HABER		
00732	29/12/2022	D	00007	00007	Presupuesto de Egresos Devengado de Gastos de Funcionamiento Aportaciones para riesgo de trabajo		2,265.28	0.00		
00735	29/12/2022	D	00007	00007	Presupuesto de Egresos Devengado de Gastos de Funcionamiento Aportaciones para riesgo de trabajo		0.00	2,265.28		
02899	29/12/2022	D	00084	00084	Presupuesto de Egresos Devengado de Gastos de Funcionamiento Aportaciones para riesgo de trabajo		0.00	-2,265.28		
02900	29/12/2022	D	00084	00084	Presupuesto de Egresos Devengado de Gastos de Funcionamiento Aportaciones para riesgo de trabajo		0.00	-2,265.28		
02897	29/12/2022	D	00084	00084	Presupuesto de Egresos Devengado de Gastos de Funcionamiento Aportaciones para riesgo de trabajo		-2,265.28	0.00		
02898	29/12/2022	D	00084	00084	Presupuesto de Egresos Devengado de Gastos de Funcionamiento Aportaciones para riesgo de trabajo		-2,265.28	0.00		
					TOTAL:		-2,265.28	-2,265.28		
8251	H00127000	020204010201150101		1595	Despensa	0.00	600.00	600.00	0.00	
REN.	FECHA	TIPO	N.POL.	REF	CONCEPTO		DEBE	HABER		
00693	29/12/2022	D	00004	00004	Presupuesto de Egresos Devengado de Gastos de Funcionamiento Despensa		0.00	300.00		
00690	29/12/2022	D	00004	00004	Presupuesto de Egresos Devengado de Gastos de Funcionamiento Despensa		300.00	0.00		
00697	29/12/2022	D	00001	00001	Presupuesto de Egresos Devengado de Gastos de Funcionamiento Despensa		300.00	0.00		
00700	29/12/2022	D	00001	00001	Presupuesto de Egresos Devengado de Gastos de Funcionamiento Despensa		0.00	300.00		
					TOTAL:		600.00	600.00		
8251	H00127000	020204010201150101		2611	Combustibles, lubricantes y aditivos	29,100.00	13,500.00	29,100.00	13,500.00	
REN.	FECHA	TIPO	N.POL.	REF	CONCEPTO		DEBE	HABER		
00013	30/12/2022	E	00141	00141	Presupuesto de Egresos Devengado de Gastos de Funcionamiento Combustibles, lubricantes y aditivos		0.00	12,000.00		
00034	29/12/2022	D	00077	00077	Presupuesto de Egresos Devengado de Gastos de Funcionamiento Combustibles, lubricantes y aditivos		13,500.00	0.00		
00013	05/12/2022	E	00098	00098	Presupuesto de Egresos Devengado de Gastos de Funcionamiento Combustibles, lubricantes y aditivos		0.00	17,100.00		
					TOTAL:		13,500.00	29,100.00		
8251	H00127000	020204010201250102		1412	Aportaciones de servicio de salud	0.00	10,983.24	10,983.24	0.00	
REN.	FECHA	TIPO	N.POL.	REF	CONCEPTO		DEBE	HABER		
02901	29/12/2022	D	00084	00084	Presupuesto de Egresos Devengado de Gastos de Funcionamiento Aportaciones de servicio de salud		5,491.62	0.00		
02902	29/12/2022	D	00084	00084	Presupuesto de Egresos Devengado de Gastos de Funcionamiento Aportaciones de servicio de salud		5,491.62	0.00		
02903	29/12/2022	D	00084	00084	Presupuesto de Egresos Devengado de Gastos de Funcionamiento Aportaciones de servicio de salud		0.00	5,491.62		
02904	29/12/2022	D	00084	00084	Presupuesto de Egresos Devengado de Gastos de Funcionamiento Aportaciones de servicio de salud		0.00	5,491.62		
					TOTAL:		10,983.24	10,983.24		
8251	H00127000	020204010201250102		1413	Aportaciones al fondo del sistema solidario de reparto	0.00	8,149.60	8,149.60	0.00	
REN.	FECHA	TIPO	N.POL.	REF	CONCEPTO		DEBE	HABER		
02905	29/12/2022	D	00084	00084	Presupuesto de Egresos Devengado de Gastos de Funcionamiento Aportaciones al fondo del sistema solidario de reparto		4,074.80	0.00		
02906	29/12/2022	D	00084	00084	Presupuesto de Egresos Devengado de Gastos de Funcionamiento Aportaciones al fondo del sistema solidario de reparto		4,074.80	0.00		
02907	29/12/2022	D	00084	00084	Presupuesto de Egresos Devengado de Gastos de Funcionamiento Aportaciones al fondo del sistema solidario de reparto		0.00	4,074.80		
02908	29/12/2022	D	00084	00084	Presupuesto de Egresos Devengado de Gastos de Funcionamiento Aportaciones al fondo del sistema solidario de reparto		0.00	4,074.80		
					TOTAL:		8,149.60	8,149.60		
8251	H00127000	020204010201250102		1414	Aportaciones del Sistema de Capitalización Individual	0.00	836.04	836.04	0.00	
REN.	FECHA	TIPO	N.POL.	REF	CONCEPTO		DEBE	HABER		
02909	29/12/2022	D	00084	00084	Presupuesto de Egresos Devengado de Gastos de Funcionamiento Aportaciones del Sistema de Capitalización Individual		418.02	0.00		
02910	29/12/2022	D	00084	00084	Presupuesto de Egresos Devengado de Gastos de Funcionamiento Aportaciones del Sistema de Capitalización Individual		418.02	0.00		
02911	29/12/2022	D	00084	00084	Presupuesto de Egresos Devengado de Gastos de Funcionamiento Aportaciones del Sistema de Capitalización Individual		0.00	418.02		
02912	29/12/2022	D	00084	00084	Presupuesto de Egresos Devengado de Gastos de Funcionamiento Aportaciones del Sistema de Capitalización Individual		0.00	418.02		

Cuenta (3)	Concepto (4)	Saldo Inicial (5)	Debe (6)	Haber (7)	Saldo Final (8)	Fecha de Antigüedad (9)
	TOTAL:		836.04	836.04		
8251 H00127000 0202040102012501021415	Aportaciones para financiar los gastos generales de administración del ISSEMYM	0.00	961.00	961.00	0.00	
REN. FECHA TIPO N.POL. REF	CONCEPTO		DEBE	HABER		
02913 29/12/2022 D 00084 00084	Presupuesto de Egresos Devengado de Gastos de Funcionamiento Aportaciones para financiar los gastos generales de administración del ISSEMYM		480.50	0.00		
02914 29/12/2022 D 00084 00084	Presupuesto de Egresos Devengado de Gastos de Funcionamiento Aportaciones para financiar los gastos generales de administración del ISSEMYM		480.50	0.00		
02915 29/12/2022 D 00084 00084	Presupuesto de Egresos Devengado de Gastos de Funcionamiento Aportaciones para financiar los gastos generales de administración del ISSEMYM		0.00	480.50		
02918 29/12/2022 D 00084 00084	Presupuesto de Egresos Devengado de Gastos de Funcionamiento Aportaciones para financiar los gastos generales de administración del ISSEMYM		0.00	480.50		
	TOTAL:		961.00	961.00		
8251 H00127000 0202040102012501021416	Aportaciones para riesgo de trabajo	0.00	4,530.56	4,530.56	0.00	
REN. FECHA TIPO N.POL. REF	CONCEPTO		DEBE	HABER		
02917 29/12/2022 D 00084 00084	Presupuesto de Egresos Devengado de Gastos de Funcionamiento Aportaciones para riesgo de trabajo		2,265.28	0.00		
02918 29/12/2022 D 00084 00084	Presupuesto de Egresos Devengado de Gastos de Funcionamiento Aportaciones para riesgo de trabajo		2,265.28	0.00		
02919 29/12/2022 D 00084 00084	Presupuesto de Egresos Devengado de Gastos de Funcionamiento Aportaciones para riesgo de trabajo		0.00	2,265.28		
02920 29/12/2022 D 00084 00084	Presupuesto de Egresos Devengado de Gastos de Funcionamiento Aportaciones para riesgo de trabajo		0.00	2,265.28		
	TOTAL:		4,530.56	4,530.56		
8251 H00128000 0202060103011101012911	Refacciones, accesorios y herramientas	0.00	4,937.99	4,937.99	0.00	
REN. FECHA TIPO N.POL. REF	CONCEPTO		DEBE	HABER		
00009 29/12/2022 D 00042 00042	Presupuesto de Egresos Devengado de Gastos de Funcionamiento Refacciones, accesorios y herramientas		4,937.99	0.00		
00005 27/12/2022 E 00071 00071	Presupuesto de Egresos Devengado de Gastos de Funcionamiento Refacciones, accesorios y herramientas		0.00	4,937.99		
	TOTAL:		4,937.99	4,937.99		
8251 H00128000 0202060103011101013551	Reparación y mantenimiento de vehículos terrestres, aéreos y lacustres	11,948.00	0.00	0.00	11,948.00	
8251 H00128000 0202060103011501011131	Sueldo base	0.00	208,699.22	208,699.22	0.00	
REN. FECHA TIPO N.POL. REF	CONCEPTO		DEBE	HABER		
00718 29/12/2022 D 00001 00001	Presupuesto de Egresos Devengado de Gastos de Funcionamiento Sueldo base		104,486.16	0.00		
00721 29/12/2022 D 00001 00001	Presupuesto de Egresos Devengado de Gastos de Funcionamiento Sueldo base		0.00	104,486.16		
00711 29/12/2022 D 00004 00004	Presupuesto de Egresos Devengado de Gastos de Funcionamiento Sueldo base		104,213.06	0.00		
00714 29/12/2022 D 00004 00004	Presupuesto de Egresos Devengado de Gastos de Funcionamiento Sueldo base		0.00	104,213.06		
	TOTAL:		208,699.22	208,699.22		
8251 H00128000 0202060103011501011311	Prima por años de servicio	0.00	7,040.00	7,040.00	0.00	
REN. FECHA TIPO N.POL. REF	CONCEPTO		DEBE	HABER		
00739 29/12/2022 D 00001 00001	Presupuesto de Egresos Devengado de Gastos de Funcionamiento Prima por años de servicio		3,520.00	0.00		
00742 29/12/2022 D 00001 00001	Presupuesto de Egresos Devengado de Gastos de Funcionamiento Prima por años de servicio		0.00	3,520.00		
00732 29/12/2022 D 00004 00004	Presupuesto de Egresos Devengado de Gastos de Funcionamiento Prima por años de servicio		3,520.00	0.00		
00735 29/12/2022 D 00004 00004	Presupuesto de Egresos Devengado de Gastos de Funcionamiento Prima por años de servicio		0.00	3,520.00		
	TOTAL:		7,040.00	7,040.00		
8251 H00128000 0202060103011501011321	Prima vacacional	0.00	158,104.07	158,104.07	0.00	
REN. FECHA TIPO N.POL. REF	CONCEPTO		DEBE	HABER		
00151 29/12/2022 D 00009 00009	Presupuesto de Egresos Devengado de Gastos de Funcionamiento Prima vacacional		158,104.07	0.00		
00154 29/12/2022 D 00009 00009	Presupuesto de Egresos Devengado de Gastos de Funcionamiento Prima vacacional		0.00	158,104.07		
	TOTAL:		158,104.07	158,104.07		
8251 H00128000 0202060103011501011322	Aguinaldo	0.00	376,631.38	376,631.38	0.00	
REN. FECHA TIPO N.POL. REF	CONCEPTO		DEBE	HABER		
00151 29/12/2022 D 00008 00008	Presupuesto de Egresos Devengado de Gastos de Funcionamiento Aguinaldo		376,631.38	0.00		
00154 29/12/2022 D 00008 00008	Presupuesto de Egresos Devengado de Gastos de Funcionamiento Aguinaldo		0.00	376,631.38		
	TOTAL:		376,631.38	376,631.38		
8251 H00128000 0202060103011501011331	Remuneraciones por horas extraordinarias	0.00	6,680.00	6,680.00	0.00	
REN. FECHA TIPO N.POL. REF	CONCEPTO		DEBE	HABER		
00116 15/12/2022 C 00010 00010	Presupuesto de Egresos Devengado de Gastos de Funcionamiento Remuneraciones por horas extraordinarias		6,680.00	0.00		
00119 15/12/2022 C 00010 00010	Presupuesto de Egresos Devengado de Gastos de Funcionamiento Remuneraciones por horas extraordinarias		0.00	6,680.00		
	TOTAL:		6,680.00	6,680.00		
8251 H00128000 0202060103011501011344	Compensación por retabulación	0.00	48,656.00	48,656.00	0.00	

Cuenta (3)	Concepto (4)	Saldo Inicial (5)	Debe (6)	Haber (7)	Saldo Final (8)	Fecha de Antigüedad (9)
REN. FECHA TIPO N.POL. REF	CONCEPTO		DEBE	HABER		
00742 29/12/2022 D 00004 00004	Presupuesto de Egresos Devengado de Gastos de Funcionamiento Compensación por retabulación		0.00	24,328.00		
00746 29/12/2022 D 00001 00001	Presupuesto de Egresos Devengado de Gastos de Funcionamiento Compensación por retabulación		24,328.00	0.00		
00749 29/12/2022 D 00001 00001	Presupuesto de Egresos Devengado de Gastos de Funcionamiento Compensación por retabulación		0.00	24,328.00		
00739 29/12/2022 D 00004 00004	Presupuesto de Egresos Devengado de Gastos de Funcionamiento Compensación por retabulación		24,328.00	0.00		
	TOTAL:		48,656.00	48,656.00		
8251 H00128000 020206010301150101 1345	Gratificación	0.00	81,953.52	81,953.52	0.00	
REN. FECHA TIPO N.POL. REF	CONCEPTO		DEBE	HABER		
00060 29/12/2022 D 00003 00003	Presupuesto de Egresos Devengado de Gastos de Funcionamiento Gratificación		4,783.37	0.00		
00063 29/12/2022 D 00003 00003	Presupuesto de Egresos Devengado de Gastos de Funcionamiento Gratificación		0.00	4,783.37		
00718 29/12/2022 D 00004 00004	Presupuesto de Egresos Devengado de Gastos de Funcionamiento Gratificación		8,578.75	0.00		
00721 29/12/2022 D 00004 00004	Presupuesto de Egresos Devengado de Gastos de Funcionamiento Gratificación		0.00	8,578.75		
00725 29/12/2022 D 00001 00001	Presupuesto de Egresos Devengado de Gastos de Funcionamiento Gratificación		8,578.75	0.00		
00728 29/12/2022 D 00001 00001	Presupuesto de Egresos Devengado de Gastos de Funcionamiento Gratificación		0.00	8,578.75		
00053 29/12/2022 D 00006 00006	Presupuesto de Egresos Devengado de Gastos de Funcionamiento Gratificación		4,783.37	0.00		
00056 29/12/2022 D 00006 00006	Presupuesto de Egresos Devengado de Gastos de Funcionamiento Gratificación		0.00	4,783.37		
00109 22/12/2022 C 00032 00032	Presupuesto de Egresos Devengado de Gastos de Funcionamiento Gratificación		12,562.91	0.00		
00112 22/12/2022 C 00032 00032	Presupuesto de Egresos Devengado de Gastos de Funcionamiento Gratificación		0.00	12,562.91		
00102 22/12/2022 C 00034 00034	Presupuesto de Egresos Devengado de Gastos de Funcionamiento Gratificación		30,341.71	0.00		
00105 22/12/2022 C 00034 00034	Presupuesto de Egresos Devengado de Gastos de Funcionamiento Gratificación		0.00	30,341.71		
00109 15/12/2022 C 00010 00010	Presupuesto de Egresos Devengado de Gastos de Funcionamiento Gratificación		12,324.66	0.00		
00112 15/12/2022 C 00010 00010	Presupuesto de Egresos Devengado de Gastos de Funcionamiento Gratificación		0.00	12,324.66		
	TOTAL:		81,953.52	81,953.52		
8251 H00128000 020206010301150101 1412	Aportaciones de servicio de salud	0.00	-22,673.00	-22,673.00	0.00	
REN. FECHA TIPO N.POL. REF	CONCEPTO		DEBE	HABER		
00739 29/12/2022 D 00007 00007	Presupuesto de Egresos Devengado de Gastos de Funcionamiento Aportaciones de servicio de salud		23,033.00	0.00		
00742 29/12/2022 D 00007 00007	Presupuesto de Egresos Devengado de Gastos de Funcionamiento Aportaciones de servicio de salud		0.00	23,033.00		
03021 29/12/2022 D 00084 00084	Presupuesto de Egresos Devengado de Gastos de Funcionamiento Aportaciones de servicio de salud		-22,673.00	0.00		
03022 29/12/2022 D 00084 00084	Presupuesto de Egresos Devengado de Gastos de Funcionamiento Aportaciones de servicio de salud		-23,033.00	0.00		
03023 29/12/2022 D 00084 00084	Presupuesto de Egresos Devengado de Gastos de Funcionamiento Aportaciones de servicio de salud		0.00	-22,673.00		
03024 29/12/2022 D 00084 00084	Presupuesto de Egresos Devengado de Gastos de Funcionamiento Aportaciones de servicio de salud		0.00	-23,033.00		
	TOTAL:		-22,673.00	-22,673.00		
8251 H00128000 020206010301150101 1413	Aportaciones al fondo del sistema solidario de reparto	0.00	-16,823.32	-16,823.32	0.00	
REN. FECHA TIPO N.POL. REF	CONCEPTO		DEBE	HABER		
00746 29/12/2022 D 00007 00007	Presupuesto de Egresos Devengado de Gastos de Funcionamiento Aportaciones al fondo del sistema solidario de reparto		17,090.44	0.00		
00749 29/12/2022 D 00007 00007	Presupuesto de Egresos Devengado de Gastos de Funcionamiento Aportaciones al fondo del sistema solidario de reparto		0.00	17,090.44		
03025 29/12/2022 D 00084 00084	Presupuesto de Egresos Devengado de Gastos de Funcionamiento Aportaciones al fondo del sistema solidario de reparto		-16,823.32	0.00		
03026 29/12/2022 D 00084 00084	Presupuesto de Egresos Devengado de Gastos de Funcionamiento Aportaciones al fondo del sistema solidario de reparto		-17,090.44	0.00		
03027 29/12/2022 D 00084 00084	Presupuesto de Egresos Devengado de Gastos de Funcionamiento Aportaciones al fondo del sistema solidario de reparto		0.00	-16,823.32		
03028 29/12/2022 D 00084 00084	Presupuesto de Egresos Devengado de Gastos de Funcionamiento Aportaciones al fondo del sistema solidario de reparto		0.00	-17,090.44		
	TOTAL:		-16,823.32	-16,823.32		
8251 H00128000 020206010301150101 1414	Aportaciones del Sistema de Capitalización Individual	0.00	-2,866.74	-2,866.74	0.00	
REN. FECHA TIPO N.POL. REF	CONCEPTO		DEBE	HABER		
00753 29/12/2022 D 00007 00007	Presupuesto de Egresos Devengado de Gastos de Funcionamiento Aportaciones del Sistema de Capitalización Individual		2,866.74	0.00		
00756 29/12/2022 D 00007 00007	Presupuesto de Egresos Devengado de Gastos de Funcionamiento Aportaciones del Sistema de Capitalización Individual		0.00	2,866.74		
03029 29/12/2022 D 00084 00084	Presupuesto de Egresos Devengado de Gastos de Funcionamiento Aportaciones del Sistema de Capitalización Individual		-2,866.74	0.00		
03030 29/12/2022 D 00084 00084	Presupuesto de Egresos Devengado de Gastos de Funcionamiento Aportaciones del Sistema de Capitalización Individual		-2,866.74	0.00		

Cuenta (3)	Concepto (4)	Saldo Inicial (5)	Debe (6)	Haber (7)	Saldo Final (8)	Fecha de Antigüedad (9)
03031 29/12/2022 D 00084 00084	Presupuesto de Egresos Devengado de Gastos de Funcionamiento Aportaciones del Sistema de Capitalización Individual		0.00	-2,866.74		
03032 29/12/2022 D 00084 00084	Presupuesto de Egresos Devengado de Gastos de Funcionamiento Aportaciones del Sistema de Capitalización Individual		0.00	-2,866.74		
	TOTAL:		-2,866.74	-2,866.74		
8251 H00128000 020206010301150101 1415	Aportaciones para financiar los gastos generales de administración del ISSEMYM	0.00	-1,983.88	-1,983.88	0.00	
REN. FECHA TIPO N.POL. REF	CONCEPTO		DEBE	HABER		
00760 29/12/2022 D 00007 00007	Presupuesto de Egresos Devengado de Gastos de Funcionamiento Aportaciones para financiar los gastos generales de administración del ISSEMYM		2,015.38	0.00		
00763 29/12/2022 D 00007 00007	Presupuesto de Egresos Devengado de Gastos de Funcionamiento Aportaciones para financiar los gastos generales de administración del ISSEMYM		0.00	2,015.38		
03033 29/12/2022 D 00084 00084	Presupuesto de Egresos Devengado de Gastos de Funcionamiento Aportaciones para financiar los gastos generales de administración del ISSEMYM		-1,983.88	0.00		
03034 29/12/2022 D 00084 00084	Presupuesto de Egresos Devengado de Gastos de Funcionamiento Aportaciones para financiar los gastos generales de administración del ISSEMYM		-2,015.38	0.00		
03035 29/12/2022 D 00084 00084	Presupuesto de Egresos Devengado de Gastos de Funcionamiento Aportaciones para financiar los gastos generales de administración del ISSEMYM		0.00	-1,983.88		
03036 29/12/2022 D 00084 00084	Presupuesto de Egresos Devengado de Gastos de Funcionamiento Aportaciones para financiar los gastos generales de administración del ISSEMYM		0.00	-2,015.38		
	TOTAL:		-1,983.88	-1,983.88		
8251 H00128000 020206010301150101 1416	Aportaciones para riesgo de trabajo	0.00	-9,352.60	-9,352.60	0.00	
REN. FECHA TIPO N.POL. REF	CONCEPTO		DEBE	HABER		
00767 29/12/2022 D 00007 00007	Presupuesto de Egresos Devengado de Gastos de Funcionamiento Aportaciones para riesgo de trabajo		9,501.08	0.00		
00770 29/12/2022 D 00007 00007	Presupuesto de Egresos Devengado de Gastos de Funcionamiento Aportaciones para riesgo de trabajo		0.00	9,501.08		
03039 29/12/2022 D 00084 00084	Presupuesto de Egresos Devengado de Gastos de Funcionamiento Aportaciones para riesgo de trabajo		0.00	-9,352.60		
03040 29/12/2022 D 00084 00084	Presupuesto de Egresos Devengado de Gastos de Funcionamiento Aportaciones para riesgo de trabajo		0.00	-9,501.08		
03037 29/12/2022 D 00084 00084	Presupuesto de Egresos Devengado de Gastos de Funcionamiento Aportaciones para riesgo de trabajo		-9,352.60	0.00		
03038 29/12/2022 D 00084 00084	Presupuesto de Egresos Devengado de Gastos de Funcionamiento Aportaciones para riesgo de trabajo		-9,501.08	0.00		
	TOTAL:		-9,352.60	-9,352.60		
8251 H00128000 020206010301150101 1595	Despensa	0.00	4,200.00	4,200.00	0.00	
REN. FECHA TIPO N.POL. REF	CONCEPTO		DEBE	HABER		
00725 29/12/2022 D 00004 00004	Presupuesto de Egresos Devengado de Gastos de Funcionamiento Despensa		2,100.00	0.00		
00732 29/12/2022 D 00001 00001	Presupuesto de Egresos Devengado de Gastos de Funcionamiento Despensa		2,100.00	0.00		
00735 29/12/2022 D 00001 00001	Presupuesto de Egresos Devengado de Gastos de Funcionamiento Despensa		0.00	2,100.00		
00728 29/12/2022 D 00004 00004	Presupuesto de Egresos Devengado de Gastos de Funcionamiento Despensa		0.00	2,100.00		
	TOTAL:		4,200.00	4,200.00		
8251 H00128000 020206010301150101 1712	Estímulos por puntualidad y asistencia	0.00	3,574.00	3,574.00	0.00	
REN. FECHA TIPO N.POL. REF	CONCEPTO		DEBE	HABER		
00753 29/12/2022 D 00001 00001	Presupuesto de Egresos Devengado de Gastos de Funcionamiento Estímulos por puntualidad y asistencia		1,787.00	0.00		
00746 29/12/2022 D 00004 00004	Presupuesto de Egresos Devengado de Gastos de Funcionamiento Estímulos por puntualidad y asistencia		1,787.00	0.00		
00749 29/12/2022 D 00004 00004	Presupuesto de Egresos Devengado de Gastos de Funcionamiento Estímulos por puntualidad y asistencia		0.00	1,787.00		
00756 29/12/2022 D 00001 00001	Presupuesto de Egresos Devengado de Gastos de Funcionamiento Estímulos por puntualidad y asistencia		0.00	1,787.00		
	TOTAL:		3,574.00	3,574.00		
8251 H00128000 020206010301150101 2611	Combustibles, lubricantes y aditivos	25,600.00	13,400.00	25,600.00	13,400.00	
REN. FECHA TIPO N.POL. REF	CONCEPTO		DEBE	HABER		
00015 30/12/2022 E 00141 00141	Presupuesto de Egresos Devengado de Gastos de Funcionamiento Combustibles, lubricantes y aditivos		0.00	12,600.00		
00039 29/12/2022 D 00077 00077	Presupuesto de Egresos Devengado de Gastos de Funcionamiento Combustibles, lubricantes y aditivos		13,400.00	0.00		
00015 05/12/2022 E 00098 00098	Presupuesto de Egresos Devengado de Gastos de Funcionamiento Combustibles, lubricantes y aditivos		0.00	13,000.00		
	TOTAL:		13,400.00	25,600.00		
8251 H00128000 020206010301250102 1412	Aportaciones de servicio de salud	0.00	45,706.00	45,706.00	0.00	
REN. FECHA TIPO N.POL. REF	CONCEPTO		DEBE	HABER		
03041 29/12/2022 D 00084 00084	Presupuesto de Egresos Devengado de Gastos de Funcionamiento Aportaciones de servicio de salud		22,673.00	0.00		
03042 29/12/2022 D 00084 00084	Presupuesto de Egresos Devengado de Gastos de Funcionamiento Aportaciones de servicio de salud		23,033.00	0.00		
03043 29/12/2022 D 00084 00084	Presupuesto de Egresos Devengado de Gastos de Funcionamiento Aportaciones de servicio de salud		0.00	22,673.00		
03044 29/12/2022 D 00084 00084	Presupuesto de Egresos Devengado de Gastos de Funcionamiento Aportaciones de servicio de salud		0.00	23,033.00		
	TOTAL:		45,706.00	45,706.00		
8251 H00128000 020206010301250102 1413	Aportaciones al fondo del sistema solidario de reparto	0.00	33,913.76	33,913.76	0.00	

Cuenta (3)	Concepto (4)	Saldo Inicial (5)	Debe (6)	Haber (7)	Saldo Final (8)	Fecha de Antigüedad (9)
REN. FECHA TIPO N.POL. REF	CONCEPTO		DEBE	HABER		
03045 29/12/2022 D 00084 00084	Presupuesto de Egresos Devengado de Gastos de Funcionamiento Aportaciones al fondo del sistema solidario de reparto		16,823.32	0.00		
03046 29/12/2022 D 00084 00084	Presupuesto de Egresos Devengado de Gastos de Funcionamiento Aportaciones al fondo del sistema solidario de reparto		17,090.44	0.00		
03047 29/12/2022 D 00084 00084	Presupuesto de Egresos Devengado de Gastos de Funcionamiento Aportaciones al fondo del sistema solidario de reparto		0.00	16,823.32		
03048 29/12/2022 D 00084 00084	Presupuesto de Egresos Devengado de Gastos de Funcionamiento Aportaciones al fondo del sistema solidario de reparto		0.00	17,090.44		
	TOTAL:		33,913.76	33,913.76		
8251 H00128000 020206010301250102 1414	Aportaciones del Sistema de Capitalización Individual	0.00	5,733.48	5,733.48	0.00	
REN. FECHA TIPO N.POL. REF	CONCEPTO		DEBE	HABER		
03049 29/12/2022 D 00084 00084	Presupuesto de Egresos Devengado de Gastos de Funcionamiento Aportaciones del Sistema de Capitalización Individual		2,866.74	0.00		
03050 29/12/2022 D 00084 00084	Presupuesto de Egresos Devengado de Gastos de Funcionamiento Aportaciones del Sistema de Capitalización Individual		2,866.74	0.00		
03051 29/12/2022 D 00084 00084	Presupuesto de Egresos Devengado de Gastos de Funcionamiento Aportaciones del Sistema de Capitalización Individual		0.00	2,866.74		
03052 29/12/2022 D 00084 00084	Presupuesto de Egresos Devengado de Gastos de Funcionamiento Aportaciones del Sistema de Capitalización Individual		0.00	2,866.74		
	TOTAL:		5,733.48	5,733.48		
8251 H00128000 020206010301250102 1415	Aportaciones para financiar los gastos generales de administración del ISSEMYM	0.00	3,999.26	3,999.26	0.00	
REN. FECHA TIPO N.POL. REF	CONCEPTO		DEBE	HABER		
03053 29/12/2022 D 00084 00084	Presupuesto de Egresos Devengado de Gastos de Funcionamiento Aportaciones para financiar los gastos generales de administración del ISSEMYM		1,983.88	0.00		
03054 29/12/2022 D 00084 00084	Presupuesto de Egresos Devengado de Gastos de Funcionamiento Aportaciones para financiar los gastos generales de administración del ISSEMYM		2,015.38	0.00		
03055 29/12/2022 D 00084 00084	Presupuesto de Egresos Devengado de Gastos de Funcionamiento Aportaciones para financiar los gastos generales de administración del ISSEMYM		0.00	1,983.88		
03056 29/12/2022 D 00084 00084	Presupuesto de Egresos Devengado de Gastos de Funcionamiento Aportaciones para financiar los gastos generales de administración del ISSEMYM		0.00	2,015.38		
	TOTAL:		3,999.26	3,999.26		
8251 H00128000 020206010301250102 1416	Aportaciones para riesgo de trabajo	0.00	18,853.68	18,853.68	0.00	
REN. FECHA TIPO N.POL. REF	CONCEPTO		DEBE	HABER		
03057 29/12/2022 D 00084 00084	Presupuesto de Egresos Devengado de Gastos de Funcionamiento Aportaciones para riesgo de trabajo		9,352.60	0.00		
03058 29/12/2022 D 00084 00084	Presupuesto de Egresos Devengado de Gastos de Funcionamiento Aportaciones para riesgo de trabajo		9,501.08	0.00		
03059 29/12/2022 D 00084 00084	Presupuesto de Egresos Devengado de Gastos de Funcionamiento Aportaciones para riesgo de trabajo		0.00	9,352.60		
03060 29/12/2022 D 00084 00084	Presupuesto de Egresos Devengado de Gastos de Funcionamiento Aportaciones para riesgo de trabajo		0.00	9,501.08		
	TOTAL:		18,853.68	18,853.68		
8251 I01139000 020202010101150101 1131	Sueldo base	0.00	172,019.32	172,019.32	0.00	
REN. FECHA TIPO N.POL. REF	CONCEPTO		DEBE	HABER		
00753 29/12/2022 D 00004 00004	Presupuesto de Egresos Devengado de Gastos de Funcionamiento Sueldo base		83,379.66	0.00		
00756 29/12/2022 D 00004 00004	Presupuesto de Egresos Devengado de Gastos de Funcionamiento Sueldo base		0.00	83,379.66		
00760 29/12/2022 D 00001 00001	Presupuesto de Egresos Devengado de Gastos de Funcionamiento Sueldo base		83,379.66	0.00		
00763 29/12/2022 D 00001 00001	Presupuesto de Egresos Devengado de Gastos de Funcionamiento Sueldo base		0.00	83,379.66		
00116 22/12/2022 C 00031 00031	Presupuesto de Egresos Devengado de Gastos de Funcionamiento Sueldo base		2,630.00	0.00		
00119 22/12/2022 C 00031 00031	Presupuesto de Egresos Devengado de Gastos de Funcionamiento Sueldo base		0.00	2,630.00		
00123 15/12/2022 C 00009 00009	Presupuesto de Egresos Devengado de Gastos de Funcionamiento Sueldo base		2,630.00	0.00		
00126 15/12/2022 C 00009 00009	Presupuesto de Egresos Devengado de Gastos de Funcionamiento Sueldo base		0.00	2,630.00		
	TOTAL:		172,019.32	172,019.32		
8251 I01139000 020202010101150101 1311	Prima por años de servicio	0.00	1,320.00	1,320.00	0.00	
REN. FECHA TIPO N.POL. REF	CONCEPTO		DEBE	HABER		
00774 29/12/2022 D 00004 00004	Presupuesto de Egresos Devengado de Gastos de Funcionamiento Prima por años de servicio		660.00	0.00		
00777 29/12/2022 D 00004 00004	Presupuesto de Egresos Devengado de Gastos de Funcionamiento Prima por años de servicio		0.00	660.00		
00784 29/12/2022 D 00001 00001	Presupuesto de Egresos Devengado de Gastos de Funcionamiento Prima por años de servicio		0.00	660.00		
00781 29/12/2022 D 00001 00001	Presupuesto de Egresos Devengado de Gastos de Funcionamiento Prima por años de servicio		660.00	0.00		
	TOTAL:		1,320.00	1,320.00		
8251 I01139000 020202010101150101 1321	Prima vacacional	0.00	117,013.93	117,013.93	0.00	
REN. FECHA TIPO N.POL. REF	CONCEPTO		DEBE	HABER		

Cuenta (3)	Concepto (4)	Saldo Inicial (5)	Debe (6)	Haber (7)	Saldo Final (8)	Fecha de Antigüedad (9)
00158 29/12/2022 D 00009 00009	Presupuesto de Egresos Devengado de Gastos de Funcionamiento Prima vacacional		116,512.39	0.00		
00161 29/12/2022 D 00009 00009	Presupuesto de Egresos Devengado de Gastos de Funcionamiento Prima vacacional		0.00	116,512.39		
00039 16/12/2022 C 00021 00021	Presupuesto de Egresos Devengado de Gastos de Funcionamiento Prima vacacional		501.54	0.00		
00042 16/12/2022 C 00021 00021	Presupuesto de Egresos Devengado de Gastos de Funcionamiento Prima vacacional		0.00	501.54		
	TOTAL:		117,013.93	117,013.93		
8251 101139000 0202020101011501O1 1322	Aguinaldo	0.00	225,827.33	225,827.33	0.00	
REN. FECHA TIPO N.POL. REF	CONCEPTO		DEBE	HABER		
00161 29/12/2022 D 00008 00008	Presupuesto de Egresos Devengado de Gastos de Funcionamiento Aguinaldo		0.00	224,955.09		
00158 29/12/2022 D 00008 00008	Presupuesto de Egresos Devengado de Gastos de Funcionamiento Aguinaldo		224,955.09	0.00		
00039 16/12/2022 C 00019 00019	Presupuesto de Egresos Devengado de Gastos de Funcionamiento Aguinaldo		872.24	0.00		
00042 16/12/2022 C 00019 00019	Presupuesto de Egresos Devengado de Gastos de Funcionamiento Aguinaldo		0.00	872.24		
	TOTAL:		225,827.33	225,827.33		
8251 101139000 0202020101011501O1 1344	Compensación por retabulación	0.00	98,226.54	98,226.54	0.00	
REN. FECHA TIPO N.POL. REF	CONCEPTO		DEBE	HABER		
00781 29/12/2022 D 00004 00004	Presupuesto de Egresos Devengado de Gastos de Funcionamiento Compensación por retabulación		48,477.46	0.00		
00784 29/12/2022 D 00004 00004	Presupuesto de Egresos Devengado de Gastos de Funcionamiento Compensación por retabulación		0.00	48,477.46		
00788 29/12/2022 D 00001 00001	Presupuesto de Egresos Devengado de Gastos de Funcionamiento Compensación por retabulación		49,749.08	0.00		
00791 29/12/2022 D 00001 00001	Presupuesto de Egresos Devengado de Gastos de Funcionamiento Compensación por retabulación		0.00	49,749.08		
	TOTAL:		98,226.54	98,226.54		
8251 101139000 0202020101011501O1 1345	Gratificación	0.00	103,188.15	103,188.15	0.00	
REN. FECHA TIPO N.POL. REF	CONCEPTO		DEBE	HABER		
00760 29/12/2022 D 00004 00004	Presupuesto de Egresos Devengado de Gastos de Funcionamiento Gratificación		3,762.99	0.00		
00763 29/12/2022 D 00004 00004	Presupuesto de Egresos Devengado de Gastos de Funcionamiento Gratificación		0.00	3,762.99		
00056 29/12/2022 D 00012 00012	Presupuesto de Egresos Devengado de Gastos de Funcionamiento Gratificación		0.00	4,334.53		
00053 29/12/2022 D 00012 00012	Presupuesto de Egresos Devengado de Gastos de Funcionamiento Gratificación		4,334.53	0.00		
00067 29/12/2022 D 00003 00003	Presupuesto de Egresos Devengado de Gastos de Funcionamiento Gratificación		4,900.79	0.00		
00070 29/12/2022 D 00003 00003	Presupuesto de Egresos Devengado de Gastos de Funcionamiento Gratificación		0.00	4,900.79		
00080 29/12/2022 D 00006 00006	Presupuesto de Egresos Devengado de Gastos de Funcionamiento Gratificación		4,900.79	0.00		
00083 29/12/2022 D 00006 00006	Presupuesto de Egresos Devengado de Gastos de Funcionamiento Gratificación		0.00	4,900.79		
00767 29/12/2022 D 00001 00001	Presupuesto de Egresos Devengado de Gastos de Funcionamiento Gratificación		3,762.99	0.00		
00770 29/12/2022 D 00001 00001	Presupuesto de Egresos Devengado de Gastos de Funcionamiento Gratificación		0.00	3,762.99		
00116 22/12/2022 C 00032 00032	Presupuesto de Egresos Devengado de Gastos de Funcionamiento Gratificación		26,759.44	0.00		
00119 22/12/2022 C 00032 00032	Presupuesto de Egresos Devengado de Gastos de Funcionamiento Gratificación		0.00	26,759.44		
00109 22/12/2022 C 00034 00034	Presupuesto de Egresos Devengado de Gastos de Funcionamiento Gratificación		28,007.18	0.00		
00112 22/12/2022 C 00034 00034	Presupuesto de Egresos Devengado de Gastos de Funcionamiento Gratificación		0.00	28,007.18		
00126 15/12/2022 C 00010 00010	Presupuesto de Egresos Devengado de Gastos de Funcionamiento Gratificación		0.00	26,759.44		
00123 15/12/2022 C 00010 00010	Presupuesto de Egresos Devengado de Gastos de Funcionamiento Gratificación		26,759.44	0.00		
	TOTAL:		103,188.15	103,188.15		
8251 101139000 0202020101011501O1 1412	Aportaciones de servicio de salud	0.00	-15,456.30	-15,456.30	0.00	
REN. FECHA TIPO N.POL. REF	CONCEPTO		DEBE	HABER		
00774 29/12/2022 D 00007 00007	Presupuesto de Egresos Devengado de Gastos de Funcionamiento Aportaciones de servicio de salud		18,186.30	0.00		
00777 29/12/2022 D 00007 00007	Presupuesto de Egresos Devengado de Gastos de Funcionamiento Aportaciones de servicio de salud		0.00	18,186.30		
03161 29/12/2022 D 00084 00084	Presupuesto de Egresos Devengado de Gastos de Funcionamiento Aportaciones de servicio de salud		-15,982.30	0.00		
03162 29/12/2022 D 00084 00084	Presupuesto de Egresos Devengado de Gastos de Funcionamiento Aportaciones de servicio de salud		-17,660.30	0.00		
03163 29/12/2022 D 00084 00084	Presupuesto de Egresos Devengado de Gastos de Funcionamiento Aportaciones de servicio de salud		0.00	-15,982.30		
03164 29/12/2022 D 00084 00084	Presupuesto de Egresos Devengado de Gastos de Funcionamiento Aportaciones de servicio de salud		0.00	-17,660.30		
	TOTAL:		-15,456.30	-15,456.30		
8251 101139000 0202020101011501O1 1413	Aportaciones al fondo del sistema solidario de reparto	0.00	-11,468.54	-11,468.54	0.00	
REN. FECHA TIPO N.POL. REF	CONCEPTO		DEBE	HABER		
00784 29/12/2022 D 00007 00007	Presupuesto de Egresos Devengado de Gastos de Funcionamiento Aportaciones al fondo del sistema solidario de reparto		0.00	13,494.24		
00781 29/12/2022 D 00007 00007	Presupuesto de Egresos Devengado de Gastos de Funcionamiento Aportaciones al fondo del sistema solidario de reparto		13,494.24	0.00		

Cuenta Pública 2022
Anexo al Estado de Situación Financiera
(Cifras en Pesos)

MUNICIPIO TENANCINGO 0058

DEL 1 DE ENERO AL 31 DE DICIEMBRE DE 2022

Cuenta (3)	Concepto (4)	Saldo Inicial (5)	Debe (6)	Haber (7)	Saldo Final (8)	Fecha de Antigüedad (9)
03165 29/12/2022 D 00084 00084	Presupuesto de Egresos Devengado de Gastos de Funcionamiento Aportaciones al fondo del sistema solidario de reparto		-11,858.84	0.00		
03166 29/12/2022 D 00084 00084	Presupuesto de Egresos Devengado de Gastos de Funcionamiento Aportaciones al fondo del sistema solidario de reparto		-13,103.94	0.00		
03167 29/12/2022 D 00084 00084	Presupuesto de Egresos Devengado de Gastos de Funcionamiento Aportaciones al fondo del sistema solidario de reparto		0.00	-11,858.84		
03168 29/12/2022 D 00084 00084	Presupuesto de Egresos Devengado de Gastos de Funcionamiento Aportaciones al fondo del sistema solidario de reparto		0.00	-13,103.94		
	TOTAL:		-11,468.54	-11,468.54		
8251 I01139000 0202020101011501 01 1414	Aportaciones del Sistema de Capitalización Individual	0.00	-2,859.42	-2,859.42	0.00	
REN. FECHA TIPO N.POL. REF	CONCEPTO		DEBE	HABER		
00788 29/12/2022 D 00007 00007	Presupuesto de Egresos Devengado de Gastos de Funcionamiento Aportaciones del Sistema de Capitalización Individual		3,364.52	0.00		
00791 29/12/2022 D 00007 00007	Presupuesto de Egresos Devengado de Gastos de Funcionamiento Aportaciones del Sistema de Capitalización Individual		0.00	3,364.52		
03169 29/12/2022 D 00084 00084	Presupuesto de Egresos Devengado de Gastos de Funcionamiento Aportaciones del Sistema de Capitalización Individual		-2,956.74	0.00		
03170 29/12/2022 D 00084 00084	Presupuesto de Egresos Devengado de Gastos de Funcionamiento Aportaciones del Sistema de Capitalización Individual		-3,267.20	0.00		
03171 29/12/2022 D 00084 00084	Presupuesto de Egresos Devengado de Gastos de Funcionamiento Aportaciones del Sistema de Capitalización Individual		0.00	-2,956.74		
03172 29/12/2022 D 00084 00084	Presupuesto de Egresos Devengado de Gastos de Funcionamiento Aportaciones del Sistema de Capitalización Individual		0.00	-3,267.20		
	TOTAL:		-2,859.42	-2,859.42		
8251 I01139000 0202020101011501 01 1415	Aportaciones para financiar los gastos generales de administración del ISSEMYM	0.00	-1,352.46	-1,352.46	0.00	
REN. FECHA TIPO N.POL. REF	CONCEPTO		DEBE	HABER		
00795 29/12/2022 D 00007 00007	Presupuesto de Egresos Devengado de Gastos de Funcionamiento Aportaciones para financiar los gastos generales de administración del ISSEMYM		1,591.30	0.00		
00798 29/12/2022 D 00007 00007	Presupuesto de Egresos Devengado de Gastos de Funcionamiento Aportaciones para financiar los gastos generales de administración del ISSEMYM		0.00	1,591.30		
03173 29/12/2022 D 00084 00084	Presupuesto de Egresos Devengado de Gastos de Funcionamiento Aportaciones para financiar los gastos generales de administración del ISSEMYM		-1,398.48	0.00		
03174 29/12/2022 D 00084 00084	Presupuesto de Egresos Devengado de Gastos de Funcionamiento Aportaciones para financiar los gastos generales de administración del ISSEMYM		-1,545.28	0.00		
03175 29/12/2022 D 00084 00084	Presupuesto de Egresos Devengado de Gastos de Funcionamiento Aportaciones para financiar los gastos generales de administración del ISSEMYM		0.00	-1,398.48		
03176 29/12/2022 D 00084 00084	Presupuesto de Egresos Devengado de Gastos de Funcionamiento Aportaciones para financiar los gastos generales de administración del ISSEMYM		0.00	-1,545.28		
	TOTAL:		-1,352.46	-1,352.46		
8251 I01139000 0202020101011501 01 1416	Aportaciones para riesgo de trabajo	0.00	-6,375.78	-6,375.78	0.00	
REN. FECHA TIPO N.POL. REF	CONCEPTO		DEBE	HABER		
00802 29/12/2022 D 00007 00007	Presupuesto de Egresos Devengado de Gastos de Funcionamiento Aportaciones para riesgo de trabajo		7,501.92	0.00		
00805 29/12/2022 D 00007 00007	Presupuesto de Egresos Devengado de Gastos de Funcionamiento Aportaciones para riesgo de trabajo		0.00	7,501.92		
03179 29/12/2022 D 00084 00084	Presupuesto de Egresos Devengado de Gastos de Funcionamiento Aportaciones para riesgo de trabajo		0.00	-6,592.76		
03180 29/12/2022 D 00084 00084	Presupuesto de Egresos Devengado de Gastos de Funcionamiento Aportaciones para riesgo de trabajo		0.00	-7,284.94		
03177 29/12/2022 D 00084 00084	Presupuesto de Egresos Devengado de Gastos de Funcionamiento Aportaciones para riesgo de trabajo		-6,592.76	0.00		
03178 29/12/2022 D 00084 00084	Presupuesto de Egresos Devengado de Gastos de Funcionamiento Aportaciones para riesgo de trabajo		-7,284.94	0.00		
	TOTAL:		-6,375.78	-6,375.78		
8251 I01139000 0202020101011501 01 1595	Despensa	0.00	600.00	600.00	0.00	
REN. FECHA TIPO N.POL. REF	CONCEPTO		DEBE	HABER		
00770 29/12/2022 D 00004 00004	Presupuesto de Egresos Devengado de Gastos de Funcionamiento Despensa		0.00	300.00		
00767 29/12/2022 D 00004 00004	Presupuesto de Egresos Devengado de Gastos de Funcionamiento Despensa		300.00	0.00		
00774 29/12/2022 D 00001 00001	Presupuesto de Egresos Devengado de Gastos de Funcionamiento Despensa		300.00	0.00		
00777 29/12/2022 D 00001 00001	Presupuesto de Egresos Devengado de Gastos de Funcionamiento Despensa		0.00	300.00		
	TOTAL:		600.00	600.00		
8251 I01139000 0202020101011501 01 2611	Combustibles, lubricantes y aditivos	4,000.00	1,000.00	4,000.00	1,000.00	
REN. FECHA TIPO N.POL. REF	CONCEPTO		DEBE	HABER		
00019 30/12/2022 E 00141 00141	Presupuesto de Egresos Devengado de Gastos de Funcionamiento Combustibles, lubricantes y aditivos		0.00	1,000.00		
00024 29/12/2022 D 00077 00077	Presupuesto de Egresos Devengado de Gastos de Funcionamiento Combustibles, lubricantes y aditivos		1,000.00	0.00		
00019 05/12/2022 E 00098 00098	Presupuesto de Egresos Devengado de Gastos de Funcionamiento Combustibles, lubricantes y aditivos		0.00	3,000.00		
	TOTAL:		1,000.00	4,000.00		

Cuenta (3)	Concepto (4)	Saldo Inicial (5)	Debe (6)	Haber (7)	Saldo Final (8)	Fecha de Antigüedad (9)
8251 I01139000 020202010101250102 1412	Aportaciones de servicio de salud	0.00	33,642.60	33,642.60	0.00	
REN. FECHA TIPO N.POL. REF	CONCEPTO		DEBE	HABER		
03181 29/12/2022 D 00084 00084	Presupuesto de Egresos Devengado de Gastos de Funcionamiento Aportaciones de servicio de salud		15,982.30	0.00		
03182 29/12/2022 D 00084 00084	Presupuesto de Egresos Devengado de Gastos de Funcionamiento Aportaciones de servicio de salud		17,660.30	0.00		
03183 29/12/2022 D 00084 00084	Presupuesto de Egresos Devengado de Gastos de Funcionamiento Aportaciones de servicio de salud		0.00	15,982.30		
03184 29/12/2022 D 00084 00084	Presupuesto de Egresos Devengado de Gastos de Funcionamiento Aportaciones de servicio de salud		0.00	17,660.30		
	TOTAL:		33,642.60	33,642.60		
8251 I01139000 020202010101250102 1413	Aportaciones al fondo del sistema solidario de reparto	0.00	24,962.78	24,962.78	0.00	
REN. FECHA TIPO N.POL. REF	CONCEPTO		DEBE	HABER		
03185 29/12/2022 D 00084 00084	Presupuesto de Egresos Devengado de Gastos de Funcionamiento Aportaciones al fondo del sistema solidario de reparto		11,858.84	0.00		
03186 29/12/2022 D 00084 00084	Presupuesto de Egresos Devengado de Gastos de Funcionamiento Aportaciones al fondo del sistema solidario de reparto		13,103.94	0.00		
03187 29/12/2022 D 00084 00084	Presupuesto de Egresos Devengado de Gastos de Funcionamiento Aportaciones al fondo del sistema solidario de reparto		0.00	11,858.84		
03188 29/12/2022 D 00084 00084	Presupuesto de Egresos Devengado de Gastos de Funcionamiento Aportaciones al fondo del sistema solidario de reparto		0.00	13,103.94		
	TOTAL:		24,962.78	24,962.78		
8251 I01139000 020202010101250102 1414	Aportaciones del Sistema de Capitalización Individual	0.00	6,223.94	6,223.94	0.00	
REN. FECHA TIPO N.POL. REF	CONCEPTO		DEBE	HABER		
03189 29/12/2022 D 00084 00084	Presupuesto de Egresos Devengado de Gastos de Funcionamiento Aportaciones del Sistema de Capitalización Individual		2,956.74	0.00		
03190 29/12/2022 D 00084 00084	Presupuesto de Egresos Devengado de Gastos de Funcionamiento Aportaciones del Sistema de Capitalización Individual		3,267.20	0.00		
03191 29/12/2022 D 00084 00084	Presupuesto de Egresos Devengado de Gastos de Funcionamiento Aportaciones del Sistema de Capitalización Individual		0.00	2,956.74		
03192 29/12/2022 D 00084 00084	Presupuesto de Egresos Devengado de Gastos de Funcionamiento Aportaciones del Sistema de Capitalización Individual		0.00	3,267.20		
	TOTAL:		6,223.94	6,223.94		
8251 I01139000 020202010101250102 1415	Aportaciones para financiar los gastos generales de administración del ISSEMYM	0.00	2,943.76	2,943.76	0.00	
REN. FECHA TIPO N.POL. REF	CONCEPTO		DEBE	HABER		
03193 29/12/2022 D 00084 00084	Presupuesto de Egresos Devengado de Gastos de Funcionamiento Aportaciones para financiar los gastos generales de administración del ISSEMYM		1,398.48	0.00		
03194 29/12/2022 D 00084 00084	Presupuesto de Egresos Devengado de Gastos de Funcionamiento Aportaciones para financiar los gastos generales de administración del ISSEMYM		1,545.28	0.00		
03195 29/12/2022 D 00084 00084	Presupuesto de Egresos Devengado de Gastos de Funcionamiento Aportaciones para financiar los gastos generales de administración del ISSEMYM		0.00	1,398.48		
03196 29/12/2022 D 00084 00084	Presupuesto de Egresos Devengado de Gastos de Funcionamiento Aportaciones para financiar los gastos generales de administración del ISSEMYM		0.00	1,545.28		
	TOTAL:		2,943.76	2,943.76		
8251 I01139000 020202010101250102 1416	Aportaciones para riesgo de trabajo	0.00	13,877.70	13,877.70	0.00	
REN. FECHA TIPO N.POL. REF	CONCEPTO		DEBE	HABER		
03197 29/12/2022 D 00084 00084	Presupuesto de Egresos Devengado de Gastos de Funcionamiento Aportaciones para riesgo de trabajo		6,592.76	0.00		
03198 29/12/2022 D 00084 00084	Presupuesto de Egresos Devengado de Gastos de Funcionamiento Aportaciones para riesgo de trabajo		7,284.94	0.00		
03199 29/12/2022 D 00084 00084	Presupuesto de Egresos Devengado de Gastos de Funcionamiento Aportaciones para riesgo de trabajo		0.00	6,592.76		
03200 29/12/2022 D 00084 00084	Presupuesto de Egresos Devengado de Gastos de Funcionamiento Aportaciones para riesgo de trabajo		0.00	7,284.94		
	TOTAL:		13,877.70	13,877.70		
8251 I01153000 020301010201150101 1131	Sueldo base	0.00	11,477.30	11,477.30	0.00	
REN. FECHA TIPO N.POL. REF	CONCEPTO		DEBE	HABER		
00788 29/12/2022 D 00004 00004	Presupuesto de Egresos Devengado de Gastos de Funcionamiento Sueldo base		5,738.65	0.00		
00791 29/12/2022 D 00004 00004	Presupuesto de Egresos Devengado de Gastos de Funcionamiento Sueldo base		0.00	5,738.65		
00795 29/12/2022 D 00001 00001	Presupuesto de Egresos Devengado de Gastos de Funcionamiento Sueldo base		5,738.65	0.00		
00798 29/12/2022 D 00001 00001	Presupuesto de Egresos Devengado de Gastos de Funcionamiento Sueldo base		0.00	5,738.65		
	TOTAL:		11,477.30	11,477.30		
8251 I01153000 020301010201150101 1321	Prima vacacional	0.00	8,683.48	8,683.48	0.00	
REN. FECHA TIPO N.POL. REF	CONCEPTO		DEBE	HABER		
00165 29/12/2022 D 00009 00009	Presupuesto de Egresos Devengado de Gastos de Funcionamiento Prima vacacional		8,683.48	0.00		
00168 29/12/2022 D 00009 00009	Presupuesto de Egresos Devengado de Gastos de Funcionamiento Prima vacacional		0.00	8,683.48		
	TOTAL:		8,683.48	8,683.48		

Tenancingo
Estado de México
2022 - 2024

Cuenta Pública 2022
Anexo al Estado de Situación Financiera
(Cifras en Pesos)

MUNICIPIO TENANCINGO 0058

DEL 1 DE ENERO AL 31 DE DICIEMBRE DE 2022

Cuenta (3)	Concepto (4)	Saldo Inicial (5)	Debe (6)	Haber (7)	Saldo Final (8)	Fecha de Antigüedad (9)
8251 I01153000 0203010102011501O1 1322	Aguinaldo	0.00	15,101.71	15,101.71	0.00	
REN. FECHA TIPO N.POL. REF	CONCEPTO		DEBE	HABER		
00165 29/12/2022 D 00008 00008	Presupuesto de Egresos Devengado de Gastos de Funcionamiento Aguinaldo		15,101.71	0.00		
00168 29/12/2022 D 00008 00008	Presupuesto de Egresos Devengado de Gastos de Funcionamiento Aguinaldo		0.00	15,101.71		
	TOTAL:		15,101.71	15,101.71		
8251 I01153000 0203010102011501O1 1344	Compensación por retabulación	0.00	1,283.36	1,283.36	0.00	
REN. FECHA TIPO N.POL. REF	CONCEPTO		DEBE	HABER		
00798 29/12/2022 D 00004 00004	Presupuesto de Egresos Devengado de Gastos de Funcionamiento Compensación por retabulación		0.00	641.68		
00795 29/12/2022 D 00004 00004	Presupuesto de Egresos Devengado de Gastos de Funcionamiento Compensación por retabulación		641.68	0.00		
00802 29/12/2022 D 00001 00001	Presupuesto de Egresos Devengado de Gastos de Funcionamiento Compensación por retabulación		641.68	0.00		
00805 29/12/2022 D 00001 00001	Presupuesto de Egresos Devengado de Gastos de Funcionamiento Compensación por retabulación		0.00	641.68		
	TOTAL:		1,283.36	1,283.36		
8251 I01153000 0203010102011501O1 1345	Gratificación	0.00	11,637.21	11,637.21	0.00	
REN. FECHA TIPO N.POL. REF	CONCEPTO		DEBE	HABER		
00123 22/12/2022 C 00032 00032	Presupuesto de Egresos Devengado de Gastos de Funcionamiento Gratificación		3,651.34	0.00		
00126 22/12/2022 C 00032 00032	Presupuesto de Egresos Devengado de Gastos de Funcionamiento Gratificación		0.00	3,651.34		
00118 22/12/2022 C 00034 00034	Presupuesto de Egresos Devengado de Gastos de Funcionamiento Gratificación		4,334.53	0.00		
00119 22/12/2022 C 00034 00034	Presupuesto de Egresos Devengado de Gastos de Funcionamiento Gratificación		0.00	4,334.53		
00130 15/12/2022 C 00010 00010	Presupuesto de Egresos Devengado de Gastos de Funcionamiento Gratificación		3,651.34	0.00		
00133 15/12/2022 C 00010 00010	Presupuesto de Egresos Devengado de Gastos de Funcionamiento Gratificación		0.00	3,651.34		
	TOTAL:		11,637.21	11,637.21		
8251 I01153000 0203010102011501O1 1412	Aportaciones de servicio de salud	0.00	-1,147.74	-1,147.74	0.00	
REN. FECHA TIPO N.POL. REF	CONCEPTO		DEBE	HABER		
00812 29/12/2022 D 00007 00007	Presupuesto de Egresos Devengado de Gastos de Funcionamiento Aportaciones de servicio de salud		0.00	1,147.74		
00809 29/12/2022 D 00007 00007	Presupuesto de Egresos Devengado de Gastos de Funcionamiento Aportaciones de servicio de salud		1,147.74	0.00		
03301 29/12/2022 D 00084 00084	Presupuesto de Egresos Devengado de Gastos de Funcionamiento Aportaciones de servicio de salud		-1,147.74	0.00		
03302 29/12/2022 D 00084 00084	Presupuesto de Egresos Devengado de Gastos de Funcionamiento Aportaciones de servicio de salud		-1,147.74	0.00		
03303 29/12/2022 D 00084 00084	Presupuesto de Egresos Devengado de Gastos de Funcionamiento Aportaciones de servicio de salud		0.00	-1,147.74		
03304 29/12/2022 D 00084 00084	Presupuesto de Egresos Devengado de Gastos de Funcionamiento Aportaciones de servicio de salud		0.00	-1,147.74		
	TOTAL:		-1,147.74	-1,147.74		
8251 I01153000 0203010102011501O1 1413	Aportaciones al fondo del sistema solidario de reparto	0.00	-851.62	-851.62	0.00	
REN. FECHA TIPO N.POL. REF	CONCEPTO		DEBE	HABER		
00816 29/12/2022 D 00007 00007	Presupuesto de Egresos Devengado de Gastos de Funcionamiento Aportaciones al fondo del sistema solidario de reparto		851.62	0.00		
00819 29/12/2022 D 00007 00007	Presupuesto de Egresos Devengado de Gastos de Funcionamiento Aportaciones al fondo del sistema solidario de reparto		0.00	851.62		
03305 29/12/2022 D 00084 00084	Presupuesto de Egresos Devengado de Gastos de Funcionamiento Aportaciones al fondo del sistema solidario de reparto		-851.62	0.00		
03306 29/12/2022 D 00084 00084	Presupuesto de Egresos Devengado de Gastos de Funcionamiento Aportaciones al fondo del sistema solidario de reparto		-851.62	0.00		
03307 29/12/2022 D 00084 00084	Presupuesto de Egresos Devengado de Gastos de Funcionamiento Aportaciones al fondo del sistema solidario de reparto		0.00	-851.62		
03308 29/12/2022 D 00084 00084	Presupuesto de Egresos Devengado de Gastos de Funcionamiento Aportaciones al fondo del sistema solidario de reparto		0.00	-851.62		
	TOTAL:		-851.62	-851.62		
8251 I01153000 0203010102011501O1 1414	Aportaciones del Sistema de Capitalización Individual	0.00	-212.34	-212.34	0.00	
REN. FECHA TIPO N.POL. REF	CONCEPTO		DEBE	HABER		
00826 29/12/2022 D 00007 00007	Presupuesto de Egresos Devengado de Gastos de Funcionamiento Aportaciones del Sistema de Capitalización Individual		0.00	212.34		
00823 29/12/2022 D 00007 00007	Presupuesto de Egresos Devengado de Gastos de Funcionamiento Aportaciones del Sistema de Capitalización Individual		212.34	0.00		
03309 29/12/2022 D 00084 00084	Presupuesto de Egresos Devengado de Gastos de Funcionamiento Aportaciones del Sistema de Capitalización Individual		-212.34	0.00		
03310 29/12/2022 D 00084 00084	Presupuesto de Egresos Devengado de Gastos de Funcionamiento Aportaciones del Sistema de Capitalización Individual		-212.34	0.00		
03311 29/12/2022 D 00084 00084	Presupuesto de Egresos Devengado de Gastos de Funcionamiento Aportaciones del Sistema de Capitalización Individual		0.00	-212.34		
03312 29/12/2022 D 00084 00084	Presupuesto de Egresos Devengado de Gastos de Funcionamiento Aportaciones del Sistema de Capitalización Individual		0.00	-212.34		

Cuenta (3)	Concepto (4)	Saldo Inicial (5)	Debe (6)	Haber (7)	Saldo Final (8)	Fecha de Antigüedad (9)
	TOTAL:		-212.34	-212.34		
8251 101153000 0203010102011501O1 1415	Aportaciones para financiar los gastos generales de administración del ISSEMYM	0.00	-100.42	-100.42	0.00	
REN. FECHA TIPO N.POL. REF	CONCEPTO		DEBE	HABER		
00830 29/12/2022 D 00007 00007	Presupuesto de Egresos Devengado de Gastos de Funcionamiento Aportaciones para financiar los gastos generales de administración del ISSEMYM		100.42	0.00		
00833 29/12/2022 D 00007 00007	Presupuesto de Egresos Devengado de Gastos de Funcionamiento Aportaciones para financiar los gastos generales de administración del ISSEMYM		0.00	100.42		
03313 29/12/2022 D 00084 00084	Presupuesto de Egresos Devengado de Gastos de Funcionamiento Aportaciones para financiar los gastos generales de administración del ISSEMYM		-100.42	0.00		
03314 29/12/2022 D 00084 00084	Presupuesto de Egresos Devengado de Gastos de Funcionamiento Aportaciones para financiar los gastos generales de administración del ISSEMYM		-100.42	0.00		
03315 29/12/2022 D 00084 00084	Presupuesto de Egresos Devengado de Gastos de Funcionamiento Aportaciones para financiar los gastos generales de administración del ISSEMYM		0.00	-100.42		
03316 29/12/2022 D 00084 00084	Presupuesto de Egresos Devengado de Gastos de Funcionamiento Aportaciones para financiar los gastos generales de administración del ISSEMYM		0.00	-100.42		
	TOTAL:		-100.42	-100.42		
8251 101153000 0203010102011501O1 1416	Aportaciones para riesgo de trabajo	0.00	-473.44	-473.44	0.00	
REN. FECHA TIPO N.POL. REF	CONCEPTO		DEBE	HABER		
00837 29/12/2022 D 00007 00007	Presupuesto de Egresos Devengado de Gastos de Funcionamiento Aportaciones para riesgo de trabajo		473.44	0.00		
00840 29/12/2022 D 00007 00007	Presupuesto de Egresos Devengado de Gastos de Funcionamiento Aportaciones para riesgo de trabajo		0.00	473.44		
03319 29/12/2022 D 00084 00084	Presupuesto de Egresos Devengado de Gastos de Funcionamiento Aportaciones para riesgo de trabajo		0.00	-473.44		
03320 29/12/2022 D 00084 00084	Presupuesto de Egresos Devengado de Gastos de Funcionamiento Aportaciones para riesgo de trabajo		0.00	-473.44		
03317 29/12/2022 D 00084 00084	Presupuesto de Egresos Devengado de Gastos de Funcionamiento Aportaciones para riesgo de trabajo		-473.44	0.00		
03318 29/12/2022 D 00084 00084	Presupuesto de Egresos Devengado de Gastos de Funcionamiento Aportaciones para riesgo de trabajo		-473.44	0.00		
	TOTAL:		-473.44	-473.44		
8251 101153000 0203010102011501O1 1712	Estímulos por puntualidad y asistencia	712.00	-712.00	0.00	0.00	
REN. FECHA TIPO N.POL. REF	CONCEPTO		DEBE	HABER		
00009 29/12/2022 D 00168 00168	Presupuesto de Egresos Devengado de Gastos de Funcionamiento Estímulos por puntualidad y asistencia		-712.00	0.00		
	TOTAL:		-712.00	0.00		
8251 101153000 0203010102012501O2 1412	Aportaciones de servicio de salud	0.00	2,295.48	2,295.48	0.00	
REN. FECHA TIPO N.POL. REF	CONCEPTO		DEBE	HABER		
03321 29/12/2022 D 00084 00084	Presupuesto de Egresos Devengado de Gastos de Funcionamiento Aportaciones de servicio de salud		1,147.74	0.00		
03322 29/12/2022 D 00084 00084	Presupuesto de Egresos Devengado de Gastos de Funcionamiento Aportaciones de servicio de salud		1,147.74	0.00		
03323 29/12/2022 D 00084 00084	Presupuesto de Egresos Devengado de Gastos de Funcionamiento Aportaciones de servicio de salud		0.00	1,147.74		
03324 29/12/2022 D 00084 00084	Presupuesto de Egresos Devengado de Gastos de Funcionamiento Aportaciones de servicio de salud		0.00	1,147.74		
	TOTAL:		2,295.48	2,295.48		
8251 101153000 0203010102012501O2 1413	Aportaciones al fondo del sistema solidario de reparto	0.00	1,703.24	1,703.24	0.00	
REN. FECHA TIPO N.POL. REF	CONCEPTO		DEBE	HABER		
03325 29/12/2022 D 00084 00084	Presupuesto de Egresos Devengado de Gastos de Funcionamiento Aportaciones al fondo del sistema solidario de reparto		851.62	0.00		
03326 29/12/2022 D 00084 00084	Presupuesto de Egresos Devengado de Gastos de Funcionamiento Aportaciones al fondo del sistema solidario de reparto		851.62	0.00		
03327 29/12/2022 D 00084 00084	Presupuesto de Egresos Devengado de Gastos de Funcionamiento Aportaciones al fondo del sistema solidario de reparto		0.00	851.62		
03328 29/12/2022 D 00084 00084	Presupuesto de Egresos Devengado de Gastos de Funcionamiento Aportaciones al fondo del sistema solidario de reparto		0.00	851.62		
	TOTAL:		1,703.24	1,703.24		
8251 101153000 0203010102012501O2 1414	Aportaciones del Sistema de Capitalización Individual	0.00	424.68	424.68	0.00	
REN. FECHA TIPO N.POL. REF	CONCEPTO		DEBE	HABER		
03329 29/12/2022 D 00084 00084	Presupuesto de Egresos Devengado de Gastos de Funcionamiento Aportaciones del Sistema de Capitalización Individual		212.34	0.00		
03330 29/12/2022 D 00084 00084	Presupuesto de Egresos Devengado de Gastos de Funcionamiento Aportaciones del Sistema de Capitalización Individual		212.34	0.00		
03331 29/12/2022 D 00084 00084	Presupuesto de Egresos Devengado de Gastos de Funcionamiento Aportaciones del Sistema de Capitalización Individual		0.00	212.34		
03332 29/12/2022 D 00084 00084	Presupuesto de Egresos Devengado de Gastos de Funcionamiento Aportaciones del Sistema de Capitalización Individual		0.00	212.34		
	TOTAL:		424.68	424.68		
8251 101153000 0203010102012501O2 1415	Aportaciones para financiar los gastos generales de administración del ISSEMYM	0.00	200.84	200.84	0.00	
REN. FECHA TIPO N.POL. REF	CONCEPTO		DEBE	HABER		

Cuenta (3)					Concepto (4)	Saldo Inicial (5)	Debe (6)	Haber (7)	Saldo Final (8)	Fecha de Antigüedad (9)
03333	29/12/2022	D	00084	00084	Presupuesto de Egresos Devengado de Gastos de Funcionamiento Aportaciones para financiar los gastos generales de administración del ISSEMYM		100.42	0.00		
03334	29/12/2022	D	00084	00084	Presupuesto de Egresos Devengado de Gastos de Funcionamiento Aportaciones para financiar los gastos generales de administración del ISSEMYM		100.42	0.00		
03335	29/12/2022	D	00084	00084	Presupuesto de Egresos Devengado de Gastos de Funcionamiento Aportaciones para financiar los gastos generales de administración del ISSEMYM		0.00	100.42		
03336	29/12/2022	D	00084	00084	Presupuesto de Egresos Devengado de Gastos de Funcionamiento Aportaciones para financiar los gastos generales de administración del ISSEMYM		0.00	100.42		
					TOTAL:		200.84	200.84		
8251	I01153000	020301010201250102		1416	Aportaciones para riesgo de trabajo	0.00	946.88	946.88	0.00	
REN.	FECHA	TIPO	N.POL.	REF	CONCEPTO		DEBE	HABER		
03337	29/12/2022	D	00084	00084	Presupuesto de Egresos Devengado de Gastos de Funcionamiento Aportaciones para riesgo de trabajo		473.44	0.00		
03338	29/12/2022	D	00084	00084	Presupuesto de Egresos Devengado de Gastos de Funcionamiento Aportaciones para riesgo de trabajo		473.44	0.00		
03339	29/12/2022	D	00084	00084	Presupuesto de Egresos Devengado de Gastos de Funcionamiento Aportaciones para riesgo de trabajo		0.00	473.44		
03340	29/12/2022	D	00084	00084	Presupuesto de Egresos Devengado de Gastos de Funcionamiento Aportaciones para riesgo de trabajo		0.00	473.44		
					TOTAL:		946.88	946.88		
8251	J00144000	020206010101150101		1131	Sueldo base	0.00	173,097.26	173,097.26	0.00	
REN.	FECHA	TIPO	N.POL.	REF	CONCEPTO		DEBE	HABER		
00805	29/12/2022	D	00004	00004	Presupuesto de Egresos Devengado de Gastos de Funcionamiento Sueldo base		0.00	86,548.63		
00802	29/12/2022	D	00004	00004	Presupuesto de Egresos Devengado de Gastos de Funcionamiento Sueldo base		86,548.63	0.00		
00809	29/12/2022	D	00001	00001	Presupuesto de Egresos Devengado de Gastos de Funcionamiento Sueldo base		86,548.63	0.00		
00812	29/12/2022	D	00001	00001	Presupuesto de Egresos Devengado de Gastos de Funcionamiento Sueldo base		0.00	86,548.63		
					TOTAL:		173,097.26	173,097.26		
8251	J00144000	020206010101150101		1311	Prima por años de servicio	0.00	880.00	880.00	0.00	
REN.	FECHA	TIPO	N.POL.	REF	CONCEPTO		DEBE	HABER		
00833	29/12/2022	D	00001	00001	Presupuesto de Egresos Devengado de Gastos de Funcionamiento Prima por años de servicio		0.00	440.00		
00830	29/12/2022	D	00001	00001	Presupuesto de Egresos Devengado de Gastos de Funcionamiento Prima por años de servicio		440.00	0.00		
00823	29/12/2022	D	00004	00004	Presupuesto de Egresos Devengado de Gastos de Funcionamiento Prima por años de servicio		440.00	0.00		
00826	29/12/2022	D	00004	00004	Presupuesto de Egresos Devengado de Gastos de Funcionamiento Prima por años de servicio		0.00	440.00		
					TOTAL:		880.00	880.00		
8251	J00144000	020206010101150101		1321	Prima vacacional	0.00	130,324.07	130,324.07	0.00	
REN.	FECHA	TIPO	N.POL.	REF	CONCEPTO		DEBE	HABER		
00172	29/12/2022	D	00009	00009	Presupuesto de Egresos Devengado de Gastos de Funcionamiento Prima vacacional		130,324.07	0.00		
00175	29/12/2022	D	00009	00009	Presupuesto de Egresos Devengado de Gastos de Funcionamiento Prima vacacional		0.00	130,324.07		
					TOTAL:		130,324.07	130,324.07		
8251	J00144000	020206010101150101		1322	Aguinaldo	0.00	262,091.30	262,091.30	0.00	
REN.	FECHA	TIPO	N.POL.	REF	CONCEPTO		DEBE	HABER		
00175	29/12/2022	D	00008	00008	Presupuesto de Egresos Devengado de Gastos de Funcionamiento Aguinaldo		0.00	262,091.30		
00172	29/12/2022	D	00008	00008	Presupuesto de Egresos Devengado de Gastos de Funcionamiento Aguinaldo		262,091.30	0.00		
					TOTAL:		262,091.30	262,091.30		
8251	J00144000	020206010101150101		1344	Compensación por retabulación	0.00	43,940.88	43,940.88	0.00	
REN.	FECHA	TIPO	N.POL.	REF	CONCEPTO		DEBE	HABER		
00837	29/12/2022	D	00001	00001	Presupuesto de Egresos Devengado de Gastos de Funcionamiento Compensación por retabulación		21,970.44	0.00		
00840	29/12/2022	D	00001	00001	Presupuesto de Egresos Devengado de Gastos de Funcionamiento Compensación por retabulación		0.00	21,970.44		
00830	29/12/2022	D	00004	00004	Presupuesto de Egresos Devengado de Gastos de Funcionamiento Compensación por retabulación		21,970.44	0.00		
00833	29/12/2022	D	00004	00004	Presupuesto de Egresos Devengado de Gastos de Funcionamiento Compensación por retabulación		0.00	21,970.44		
					TOTAL:		43,940.88	43,940.88		
8251	J00144000	020206010101150101		1345	Gratificación	0.00	13,109.12	13,109.12	0.00	
REN.	FECHA	TIPO	N.POL.	REF	CONCEPTO		DEBE	HABER		
00067	29/12/2022	D	00006	00006	Presupuesto de Egresos Devengado de Gastos de Funcionamiento Gratificación		2,120.19	0.00		
00070	29/12/2022	D	00006	00006	Presupuesto de Egresos Devengado de Gastos de Funcionamiento Gratificación		0.00	2,120.19		
00809	29/12/2022	D	00004	00004	Presupuesto de Egresos Devengado de Gastos de Funcionamiento Gratificación		3,434.37	0.00		
00812	29/12/2022	D	00004	00004	Presupuesto de Egresos Devengado de Gastos de Funcionamiento Gratificación		0.00	3,434.37		
00074	29/12/2022	D	00003	00003	Presupuesto de Egresos Devengado de Gastos de Funcionamiento Gratificación		2,120.19	0.00		
00077	29/12/2022	D	00003	00003	Presupuesto de Egresos Devengado de Gastos de Funcionamiento Gratificación		0.00	2,120.19		

Cuenta (3)	Concepto (4)	Saldo Inicial (5)	Debe (6)	Haber (7)	Saldo Final (8)	Fecha de Antigüedad (9)
00080 29/12/2022 D 00012 00012	Presupuesto de Egresos Devengado de Gastos de Funcionamiento Gratificación		2,000.00	0.00		
00816 29/12/2022 D 00001 00001	Presupuesto de Egresos Devengado de Gastos de Funcionamiento Gratificación		3,434.37	0.00		
00819 29/12/2022 D 00001 00001	Presupuesto de Egresos Devengado de Gastos de Funcionamiento Gratificación		0.00	3,434.37		
00083 29/12/2022 D 00012 00012	Presupuesto de Egresos Devengado de Gastos de Funcionamiento Gratificación		0.00	2,000.00		
	TOTAL:		13,109.12	13,109.12		
8251 J00144000 020206010101150101 1412	Aportaciones de servicio de salud	0.00	-17,575.81	-17,575.81	0.00	
REN. FECHA TIPO N.POL. REF	CONCEPTO		DEBE	HABER		
00844 29/12/2022 D 00007 00007	Presupuesto de Egresos Devengado de Gastos de Funcionamiento Aportaciones de servicio de salud		18,056.62	0.00		
00847 29/12/2022 D 00007 00007	Presupuesto de Egresos Devengado de Gastos de Funcionamiento Aportaciones de servicio de salud		0.00	18,056.62		
03441 29/12/2022 D 00084 00084	Presupuesto de Egresos Devengado de Gastos de Funcionamiento Aportaciones de servicio de salud		-17,936.62	0.00		
03442 29/12/2022 D 00084 00084	Presupuesto de Egresos Devengado de Gastos de Funcionamiento Aportaciones de servicio de salud		-17,695.81	0.00		
03443 29/12/2022 D 00084 00084	Presupuesto de Egresos Devengado de Gastos de Funcionamiento Aportaciones de servicio de salud		0.00	-17,936.62		
03444 29/12/2022 D 00084 00084	Presupuesto de Egresos Devengado de Gastos de Funcionamiento Aportaciones de servicio de salud		0.00	-17,695.81		
	TOTAL:		-17,575.81	-17,575.81		
8251 J00144000 020206010101150101 1413	Aportaciones al fondo del sistema solidario de reparto	0.00	-13,041.26	-13,041.26	0.00	
REN. FECHA TIPO N.POL. REF	CONCEPTO		DEBE	HABER		
00851 29/12/2022 D 00007 00007	Presupuesto de Egresos Devengado de Gastos de Funcionamiento Aportaciones al fondo del sistema solidario de reparto		13,398.02	0.00		
00854 29/12/2022 D 00007 00007	Presupuesto de Egresos Devengado de Gastos de Funcionamiento Aportaciones al fondo del sistema solidario de reparto		0.00	13,398.02		
03445 29/12/2022 D 00084 00084	Presupuesto de Egresos Devengado de Gastos de Funcionamiento Aportaciones al fondo del sistema solidario de reparto		-13,308.98	0.00		
03446 29/12/2022 D 00084 00084	Presupuesto de Egresos Devengado de Gastos de Funcionamiento Aportaciones al fondo del sistema solidario de reparto		-13,130.30	0.00		
03447 29/12/2022 D 00084 00084	Presupuesto de Egresos Devengado de Gastos de Funcionamiento Aportaciones al fondo del sistema solidario de reparto		0.00	-13,308.98		
03448 29/12/2022 D 00084 00084	Presupuesto de Egresos Devengado de Gastos de Funcionamiento Aportaciones al fondo del sistema solidario de reparto		0.00	-13,130.30		
	TOTAL:		-13,041.26	-13,041.26		
8251 J00144000 020206010101150101 1414	Aportaciones del Sistema de Capitalización Individual	0.00	-2,128.35	-2,128.35	0.00	
REN. FECHA TIPO N.POL. REF	CONCEPTO		DEBE	HABER		
00858 29/12/2022 D 00007 00007	Presupuesto de Egresos Devengado de Gastos de Funcionamiento Aportaciones del Sistema de Capitalización Individual		2,217.30	0.00		
00861 29/12/2022 D 00007 00007	Presupuesto de Egresos Devengado de Gastos de Funcionamiento Aportaciones del Sistema de Capitalización Individual		0.00	2,217.30		
03449 29/12/2022 D 00084 00084	Presupuesto de Egresos Devengado de Gastos de Funcionamiento Aportaciones del Sistema de Capitalización Individual		-2,195.10	0.00		
03450 29/12/2022 D 00084 00084	Presupuesto de Egresos Devengado de Gastos de Funcionamiento Aportaciones del Sistema de Capitalización Individual		-2,150.55	0.00		
03451 29/12/2022 D 00084 00084	Presupuesto de Egresos Devengado de Gastos de Funcionamiento Aportaciones del Sistema de Capitalización Individual		0.00	-2,195.10		
03452 29/12/2022 D 00084 00084	Presupuesto de Egresos Devengado de Gastos de Funcionamiento Aportaciones del Sistema de Capitalización Individual		0.00	-2,150.55		
	TOTAL:		-2,128.35	-2,128.35		
8251 J00144000 020206010101150101 1415	Aportaciones para financiar los gastos generales de administración del ISSEMYM	0.00	-1,537.91	-1,537.91	0.00	
REN. FECHA TIPO N.POL. REF	CONCEPTO		DEBE	HABER		
00865 29/12/2022 D 00007 00007	Presupuesto de Egresos Devengado de Gastos de Funcionamiento Aportaciones para financiar los gastos generales de administración del ISSEMYM		1,579.98	0.00		
00868 29/12/2022 D 00007 00007	Presupuesto de Egresos Devengado de Gastos de Funcionamiento Aportaciones para financiar los gastos generales de administración del ISSEMYM		0.00	1,579.98		
03453 29/12/2022 D 00084 00084	Presupuesto de Egresos Devengado de Gastos de Funcionamiento Aportaciones para financiar los gastos generales de administración del ISSEMYM		-1,569.48	0.00		
03454 29/12/2022 D 00084 00084	Presupuesto de Egresos Devengado de Gastos de Funcionamiento Aportaciones para financiar los gastos generales de administración del ISSEMYM		-1,548.41	0.00		
03455 29/12/2022 D 00084 00084	Presupuesto de Egresos Devengado de Gastos de Funcionamiento Aportaciones para financiar los gastos generales de administración del ISSEMYM		0.00	-1,569.48		
03456 29/12/2022 D 00084 00084	Presupuesto de Egresos Devengado de Gastos de Funcionamiento Aportaciones para financiar los gastos generales de administración del ISSEMYM		0.00	-1,548.41		
	TOTAL:		-1,537.91	-1,537.91		
8251 J00144000 020206010101150101 1416	Aportaciones para riesgo de trabajo	0.00	-7,250.03	-7,250.03	0.00	
REN. FECHA TIPO N.POL. REF	CONCEPTO		DEBE	HABER		
00875 29/12/2022 D 00007 00007	Presupuesto de Egresos Devengado de Gastos de Funcionamiento Aportaciones para riesgo de trabajo		0.00	7,448.34		

Cuenta (3)	Concepto (4)	Saldo Inicial (5)	Debe (6)	Haber (7)	Saldo Final (8)	Fecha de Antigüedad (9)
00872 29/12/2022 D 00007 00007	Presupuesto de Egresos Devengado de Gastos de Funcionamiento Aportaciones para riesgo de trabajo		7,448.34	0.00		
03459 29/12/2022 D 00084 00084	Presupuesto de Egresos Devengado de Gastos de Funcionamiento Aportaciones para riesgo de trabajo		0.00	-7,398.86		
03460 29/12/2022 D 00084 00084	Presupuesto de Egresos Devengado de Gastos de Funcionamiento Aportaciones para riesgo de trabajo		0.00	-7,299.51		
03457 29/12/2022 D 00084 00084	Presupuesto de Egresos Devengado de Gastos de Funcionamiento Aportaciones para riesgo de trabajo		-7,398.86	0.00		
03458 29/12/2022 D 00084 00084	Presupuesto de Egresos Devengado de Gastos de Funcionamiento Aportaciones para riesgo de trabajo		-7,299.51	0.00		
	TOTAL:		-7,250.03	-7,250.03		
8251 J00144000 020206010101150101 1595	Despensa	0.00	600.00	600.00	0.00	
REN. FECHA TIPO N.POL. REF	CONCEPTO		DEBE	HABER		
00816 29/12/2022 D 00004 00004	Presupuesto de Egresos Devengado de Gastos de Funcionamiento Despensa		300.00	0.00		
00823 29/12/2022 D 00001 00001	Presupuesto de Egresos Devengado de Gastos de Funcionamiento Despensa		300.00	0.00		
00826 29/12/2022 D 00001 00001	Presupuesto de Egresos Devengado de Gastos de Funcionamiento Despensa		0.00	300.00		
00819 29/12/2022 D 00004 00004	Presupuesto de Egresos Devengado de Gastos de Funcionamiento Despensa		0.00	300.00		
	TOTAL:		600.00	600.00		
8251 J00144000 020206010101150101 1712	Estímulos por puntualidad y asistencia	0.00	2,432.00	2,432.00	0.00	
REN. FECHA TIPO N.POL. REF	CONCEPTO		DEBE	HABER		
00844 29/12/2022 D 00001 00001	Presupuesto de Egresos Devengado de Gastos de Funcionamiento Estímulos por puntualidad y asistencia		1,216.00	0.00		
00847 29/12/2022 D 00001 00001	Presupuesto de Egresos Devengado de Gastos de Funcionamiento Estímulos por puntualidad y asistencia		0.00	1,216.00		
00837 29/12/2022 D 00004 00004	Presupuesto de Egresos Devengado de Gastos de Funcionamiento Estímulos por puntualidad y asistencia		1,216.00	0.00		
00840 29/12/2022 D 00004 00004	Presupuesto de Egresos Devengado de Gastos de Funcionamiento Estímulos por puntualidad y asistencia		0.00	1,216.00		
	TOTAL:		2,432.00	2,432.00		
8251 J00144000 020206010101250102 1412	Aportaciones de servicio de salud	0.00	35,632.43	35,632.43	0.00	
REN. FECHA TIPO N.POL. REF	CONCEPTO		DEBE	HABER		
03461 29/12/2022 D 00084 00084	Presupuesto de Egresos Devengado de Gastos de Funcionamiento Aportaciones de servicio de salud		17,936.62	0.00		
03462 29/12/2022 D 00084 00084	Presupuesto de Egresos Devengado de Gastos de Funcionamiento Aportaciones de servicio de salud		17,695.81	0.00		
03463 29/12/2022 D 00084 00084	Presupuesto de Egresos Devengado de Gastos de Funcionamiento Aportaciones de servicio de salud		0.00	17,936.62		
03464 29/12/2022 D 00084 00084	Presupuesto de Egresos Devengado de Gastos de Funcionamiento Aportaciones de servicio de salud		0.00	17,695.81		
	TOTAL:		35,632.43	35,632.43		
8251 J00144000 020206010101250102 1413	Aportaciones al fondo del sistema solidario de reparto	0.00	26,439.28	26,439.28	0.00	
REN. FECHA TIPO N.POL. REF	CONCEPTO		DEBE	HABER		
03465 29/12/2022 D 00084 00084	Presupuesto de Egresos Devengado de Gastos de Funcionamiento Aportaciones al fondo del sistema solidario de reparto		13,308.98	0.00		
03466 29/12/2022 D 00084 00084	Presupuesto de Egresos Devengado de Gastos de Funcionamiento Aportaciones al fondo del sistema solidario de reparto		13,130.30	0.00		
03467 29/12/2022 D 00084 00084	Presupuesto de Egresos Devengado de Gastos de Funcionamiento Aportaciones al fondo del sistema solidario de reparto		0.00	13,308.98		
03468 29/12/2022 D 00084 00084	Presupuesto de Egresos Devengado de Gastos de Funcionamiento Aportaciones al fondo del sistema solidario de reparto		0.00	13,130.30		
	TOTAL:		26,439.28	26,439.28		
8251 J00144000 020206010101250102 1414	Aportaciones del Sistema de Capitalización Individual	0.00	4,345.65	4,345.65	0.00	
REN. FECHA TIPO N.POL. REF	CONCEPTO		DEBE	HABER		
03469 29/12/2022 D 00084 00084	Presupuesto de Egresos Devengado de Gastos de Funcionamiento Aportaciones del Sistema de Capitalización Individual		2,195.10	0.00		
03470 29/12/2022 D 00084 00084	Presupuesto de Egresos Devengado de Gastos de Funcionamiento Aportaciones del Sistema de Capitalización Individual		2,150.55	0.00		
03471 29/12/2022 D 00084 00084	Presupuesto de Egresos Devengado de Gastos de Funcionamiento Aportaciones del Sistema de Capitalización Individual		0.00	2,195.10		
03472 29/12/2022 D 00084 00084	Presupuesto de Egresos Devengado de Gastos de Funcionamiento Aportaciones del Sistema de Capitalización Individual		0.00	2,150.55		
	TOTAL:		4,345.65	4,345.65		
8251 J00144000 020206010101250102 1415	Aportaciones para financiar los gastos generales de administración del ISSEMYM	0.00	3,117.89	3,117.89	0.00	
REN. FECHA TIPO N.POL. REF	CONCEPTO		DEBE	HABER		
03473 29/12/2022 D 00084 00084	Presupuesto de Egresos Devengado de Gastos de Funcionamiento Aportaciones para financiar los gastos generales de administración del ISSEMYM		1,569.48	0.00		
03474 29/12/2022 D 00084 00084	Presupuesto de Egresos Devengado de Gastos de Funcionamiento Aportaciones para financiar los gastos generales de administración del ISSEMYM		1,548.41	0.00		
03475 29/12/2022 D 00084 00084	Presupuesto de Egresos Devengado de Gastos de Funcionamiento Aportaciones para financiar los gastos generales de administración del ISSEMYM		0.00	1,569.48		
03476 29/12/2022 D 00084 00084	Presupuesto de Egresos Devengado de Gastos de Funcionamiento Aportaciones para financiar los gastos generales de administración del ISSEMYM		0.00	1,548.41		

Cuenta Pública 2022
Anexo al Estado de Situación Financiera
(Cifras en Pesos)

MUNICIPIO TENANCINGO 0058

DEL 1 DE ENERO AL 31 DE DICIEMBRE DE 2022

Cuenta (3)	Concepto (4)	Saldo Inicial (5)	Debe (6)	Haber (7)	Saldo Final (8)	Fecha de Antigüedad (9)
	TOTAL:		3,117.89	3,117.89		
8251 J00144000 020206010101250102 1416	Aportaciones para riesgo de trabajo	0.00	14,698.37	14,698.37	0.00	
REN. FECHA TIPO N.POL. REF	CONCEPTO		DEBE	HABER		
03477 29/12/2022 D 00084 00084	Presupuesto de Egresos Devengado de Gastos de Funcionamiento Aportaciones para riesgo de trabajo		7,398.86	0.00		
03478 29/12/2022 D 00084 00084	Presupuesto de Egresos Devengado de Gastos de Funcionamiento Aportaciones para riesgo de trabajo		7,299.51	0.00		
03479 29/12/2022 D 00084 00084	Presupuesto de Egresos Devengado de Gastos de Funcionamiento Aportaciones para riesgo de trabajo		0.00	7,398.86		
03480 29/12/2022 D 00084 00084	Presupuesto de Egresos Devengado de Gastos de Funcionamiento Aportaciones para riesgo de trabajo		0.00	7,299.51		
	TOTAL:		14,698.37	14,698.37		
8251 K00K00000 010304010101150101 1131	Sueldo base	0.00	164,001.96	164,001.96	0.00	
REN. FECHA TIPO N.POL. REF	CONCEPTO		DEBE	HABER		
00851 29/12/2022 D 00001 00001	Presupuesto de Egresos Devengado de Gastos de Funcionamiento Sueldo base		82,000.98	0.00		
00854 29/12/2022 D 00001 00001	Presupuesto de Egresos Devengado de Gastos de Funcionamiento Sueldo base		0.00	82,000.98		
00844 29/12/2022 D 00004 00004	Presupuesto de Egresos Devengado de Gastos de Funcionamiento Sueldo base		82,000.98	0.00		
00847 29/12/2022 D 00004 00004	Presupuesto de Egresos Devengado de Gastos de Funcionamiento Sueldo base		0.00	82,000.98		
	TOTAL:		164,001.96	164,001.96		
8251 K00K00000 010304010101150101 1321	Prima vacacional	0.00	124,080.43	124,080.43	0.00	
REN. FECHA TIPO N.POL. REF	CONCEPTO		DEBE	HABER		
00179 29/12/2022 D 00009 00009	Presupuesto de Egresos Devengado de Gastos de Funcionamiento Prima vacacional		124,080.43	0.00		
00182 29/12/2022 D 00009 00009	Presupuesto de Egresos Devengado de Gastos de Funcionamiento Prima vacacional		0.00	124,080.43		
	TOTAL:		124,080.43	124,080.43		
8251 K00K00000 010304010101150101 1322	Aguinaldo	0.00	215,792.06	215,792.06	0.00	
REN. FECHA TIPO N.POL. REF	CONCEPTO		DEBE	HABER		
00179 29/12/2022 D 00008 00008	Presupuesto de Egresos Devengado de Gastos de Funcionamiento Aguinaldo		215,792.06	0.00		
00182 29/12/2022 D 00008 00008	Presupuesto de Egresos Devengado de Gastos de Funcionamiento Aguinaldo		0.00	215,792.06		
	TOTAL:		215,792.06	215,792.06		
8251 K00K00000 010304010101150101 1344	Compensación por retabulación	0.00	72,468.54	72,468.54	0.00	
REN. FECHA TIPO N.POL. REF	CONCEPTO		DEBE	HABER		
00858 29/12/2022 D 00001 00001	Presupuesto de Egresos Devengado de Gastos de Funcionamiento Compensación por retabulación		36,234.27	0.00		
00861 29/12/2022 D 00001 00001	Presupuesto de Egresos Devengado de Gastos de Funcionamiento Compensación por retabulación		0.00	36,234.27		
00851 29/12/2022 D 00004 00004	Presupuesto de Egresos Devengado de Gastos de Funcionamiento Compensación por retabulación		36,234.27	0.00		
00854 29/12/2022 D 00004 00004	Presupuesto de Egresos Devengado de Gastos de Funcionamiento Compensación por retabulación		0.00	36,234.27		
	TOTAL:		72,468.54	72,468.54		
8251 K00K00000 010304010101150101 1412	Aportaciones de servicio de salud	0.00	-16,000.22	-16,000.22	0.00	
REN. FECHA TIPO N.POL. REF	CONCEPTO		DEBE	HABER		
00879 29/12/2022 D 00007 00007	Presupuesto de Egresos Devengado de Gastos de Funcionamiento Aportaciones de servicio de salud		16,400.22	0.00		
00882 29/12/2022 D 00007 00007	Presupuesto de Egresos Devengado de Gastos de Funcionamiento Aportaciones de servicio de salud		0.00	16,400.22		
03581 29/12/2022 D 00084 00084	Presupuesto de Egresos Devengado de Gastos de Funcionamiento Aportaciones de servicio de salud		-16,000.22	0.00		
03582 29/12/2022 D 00084 00084	Presupuesto de Egresos Devengado de Gastos de Funcionamiento Aportaciones de servicio de salud		-16,400.22	0.00		
03583 29/12/2022 D 00084 00084	Presupuesto de Egresos Devengado de Gastos de Funcionamiento Aportaciones de servicio de salud		0.00	-16,000.22		
03584 29/12/2022 D 00084 00084	Presupuesto de Egresos Devengado de Gastos de Funcionamiento Aportaciones de servicio de salud		0.00	-16,400.22		
	TOTAL:		-16,000.22	-16,000.22		
8251 K00K00000 010304010101150101 1413	Aportaciones al fondo del sistema solidario de reparto	0.00	-11,872.10	-11,872.10	0.00	
REN. FECHA TIPO N.POL. REF	CONCEPTO		DEBE	HABER		
00886 29/12/2022 D 00007 00007	Presupuesto de Egresos Devengado de Gastos de Funcionamiento Aportaciones al fondo del sistema solidario de reparto		12,168.90	0.00		
00889 29/12/2022 D 00007 00007	Presupuesto de Egresos Devengado de Gastos de Funcionamiento Aportaciones al fondo del sistema solidario de reparto		0.00	12,168.90		
03585 29/12/2022 D 00084 00084	Presupuesto de Egresos Devengado de Gastos de Funcionamiento Aportaciones al fondo del sistema solidario de reparto		-11,872.10	0.00		
03586 29/12/2022 D 00084 00084	Presupuesto de Egresos Devengado de Gastos de Funcionamiento Aportaciones al fondo del sistema solidario de reparto		-12,168.90	0.00		
03587 29/12/2022 D 00084 00084	Presupuesto de Egresos Devengado de Gastos de Funcionamiento Aportaciones al fondo del sistema solidario de reparto		0.00	-11,872.10		
03588 29/12/2022 D 00084 00084	Presupuesto de Egresos Devengado de Gastos de Funcionamiento Aportaciones al fondo del sistema solidario de reparto		0.00	-12,168.90		
	TOTAL:		-11,872.10	-11,872.10		

Cuenta (3)	Concepto (4)	Saldo Inicial (5)	Debe (6)	Haber (7)	Saldo Final (8)	Fecha de Antigüedad (9)
8251 K00K00000 0103040101010150101 1414	Aportaciones del Sistema de Capitalización Individual	0.00	-2,301.14	-2,301.14	0.00	
REN. FECHA TIPO N.POL. REF	CONCEPTO		DEBE	HABER		
00896 29/12/2022 D 00007 00007	Presupuesto de Egresos Devengado de Gastos de Funcionamiento Aportaciones del Sistema de Capitalización Individual		0.00	2,375.14		
00893 29/12/2022 D 00007 00007	Presupuesto de Egresos Devengado de Gastos de Funcionamiento Aportaciones del Sistema de Capitalización Individual		2,375.14	0.00		
03589 29/12/2022 D 00084 00084	Presupuesto de Egresos Devengado de Gastos de Funcionamiento Aportaciones del Sistema de Capitalización Individual		-2,301.14	0.00		
03590 29/12/2022 D 00084 00084	Presupuesto de Egresos Devengado de Gastos de Funcionamiento Aportaciones del Sistema de Capitalización Individual		-2,375.14	0.00		
03591 29/12/2022 D 00084 00084	Presupuesto de Egresos Devengado de Gastos de Funcionamiento Aportaciones del Sistema de Capitalización Individual		0.00	-2,301.14		
03592 29/12/2022 D 00084 00084	Presupuesto de Egresos Devengado de Gastos de Funcionamiento Aportaciones del Sistema de Capitalización Individual		0.00	-2,375.14		
	TOTAL:		-2,301.14	-2,301.14		
8251 K00K00000 0103040101010150101 1415	Aportaciones para financiar los gastos generales de administración del ISSEMYM	0.00	-1,400.04	-1,400.04	0.00	
REN. FECHA TIPO N.POL. REF	CONCEPTO		DEBE	HABER		
00900 29/12/2022 D 00007 00007	Presupuesto de Egresos Devengado de Gastos de Funcionamiento Aportaciones para financiar los gastos generales de administración del ISSEMYM		1,435.04	0.00		
00903 29/12/2022 D 00007 00007	Presupuesto de Egresos Devengado de Gastos de Funcionamiento Aportaciones para financiar los gastos generales de administración del ISSEMYM		0.00	1,435.04		
03593 29/12/2022 D 00084 00084	Presupuesto de Egresos Devengado de Gastos de Funcionamiento Aportaciones para financiar los gastos generales de administración del ISSEMYM		-1,400.04	0.00		
03594 29/12/2022 D 00084 00084	Presupuesto de Egresos Devengado de Gastos de Funcionamiento Aportaciones para financiar los gastos generales de administración del ISSEMYM		-1,435.04	0.00		
03595 29/12/2022 D 00084 00084	Presupuesto de Egresos Devengado de Gastos de Funcionamiento Aportaciones para financiar los gastos generales de administración del ISSEMYM		0.00	-1,400.04		
03596 29/12/2022 D 00084 00084	Presupuesto de Egresos Devengado de Gastos de Funcionamiento Aportaciones para financiar los gastos generales de administración del ISSEMYM		0.00	-1,435.04		
	TOTAL:		-1,400.04	-1,400.04		
8251 K00K00000 0103040101010150101 1416	Aportaciones para riesgo de trabajo	0.00	-6,600.14	-6,600.14	0.00	
REN. FECHA TIPO N.POL. REF	CONCEPTO		DEBE	HABER		
00907 29/12/2022 D 00007 00007	Presupuesto de Egresos Devengado de Gastos de Funcionamiento Aportaciones para riesgo de trabajo		6,765.14	0.00		
00910 29/12/2022 D 00007 00007	Presupuesto de Egresos Devengado de Gastos de Funcionamiento Aportaciones para riesgo de trabajo		0.00	6,765.14		
03599 29/12/2022 D 00084 00084	Presupuesto de Egresos Devengado de Gastos de Funcionamiento Aportaciones para riesgo de trabajo		0.00	-6,600.14		
03600 29/12/2022 D 00084 00084	Presupuesto de Egresos Devengado de Gastos de Funcionamiento Aportaciones para riesgo de trabajo		0.00	-6,765.14		
03597 29/12/2022 D 00084 00084	Presupuesto de Egresos Devengado de Gastos de Funcionamiento Aportaciones para riesgo de trabajo		-6,600.14	0.00		
03598 29/12/2022 D 00084 00084	Presupuesto de Egresos Devengado de Gastos de Funcionamiento Aportaciones para riesgo de trabajo		-6,765.14	0.00		
	TOTAL:		-6,600.14	-6,600.14		
8251 K00K00000 0103040101010150101 1712	Estímulos por puntualidad y asistencia	0.00	3,858.00	3,858.00	0.00	
REN. FECHA TIPO N.POL. REF	CONCEPTO		DEBE	HABER		
00868 29/12/2022 D 00001 00001	Presupuesto de Egresos Devengado de Gastos de Funcionamiento Estímulos por puntualidad y asistencia		0.00	1,929.00		
00858 29/12/2022 D 00004 00004	Presupuesto de Egresos Devengado de Gastos de Funcionamiento Estímulos por puntualidad y asistencia		1,929.00	0.00		
00861 29/12/2022 D 00004 00004	Presupuesto de Egresos Devengado de Gastos de Funcionamiento Estímulos por puntualidad y asistencia		0.00	1,929.00		
00865 29/12/2022 D 00001 00001	Presupuesto de Egresos Devengado de Gastos de Funcionamiento Estímulos por puntualidad y asistencia		1,929.00	0.00		
	TOTAL:		3,858.00	3,858.00		
8251 K00K00000 0103040101010250102 1412	Aportaciones de servicio de salud	0.00	32,400.44	32,400.44	0.00	
REN. FECHA TIPO N.POL. REF	CONCEPTO		DEBE	HABER		
03601 29/12/2022 D 00084 00084	Presupuesto de Egresos Devengado de Gastos de Funcionamiento Aportaciones de servicio de salud		16,000.22	0.00		
03602 29/12/2022 D 00084 00084	Presupuesto de Egresos Devengado de Gastos de Funcionamiento Aportaciones de servicio de salud		16,400.22	0.00		
03603 29/12/2022 D 00084 00084	Presupuesto de Egresos Devengado de Gastos de Funcionamiento Aportaciones de servicio de salud		0.00	16,000.22		
03604 29/12/2022 D 00084 00084	Presupuesto de Egresos Devengado de Gastos de Funcionamiento Aportaciones de servicio de salud		0.00	16,400.22		
	TOTAL:		32,400.44	32,400.44		
8251 K00K00000 0103040101010250102 1413	Aportaciones al fondo del sistema solidario de reparto	0.00	24,041.00	24,041.00	0.00	
REN. FECHA TIPO N.POL. REF	CONCEPTO		DEBE	HABER		
03605 29/12/2022 D 00084 00084	Presupuesto de Egresos Devengado de Gastos de Funcionamiento Aportaciones al fondo del sistema solidario de reparto		11,872.10	0.00		
03606 29/12/2022 D 00084 00084	Presupuesto de Egresos Devengado de Gastos de Funcionamiento Aportaciones al fondo del sistema solidario de reparto		12,168.90	0.00		

Cuenta (3)	Concepto (4)	Saldo Inicial (5)	Debe (6)	Haber (7)	Saldo Final (8)	Fecha de Antigüedad (9)
03607 29/12/2022 D 00084 00084	Presupuesto de Egresos Devengado de Gastos de Funcionamiento Aportaciones al fondo del sistema solidario de reparto		0.00	11,872.10		
03608 29/12/2022 D 00084 00084	Presupuesto de Egresos Devengado de Gastos de Funcionamiento Aportaciones al fondo del sistema solidario de reparto		0.00	12,168.90		
	TOTAL:		24,041.00	24,041.00		
8251 K00K00000 01030401010125010 2 1414	Aportaciones del Sistema de Capitalización Individual	0.00	4,676.28	4,676.28	0.00	
REN. FECHA TIPO N.POL. REF	CONCEPTO		DEBE	HABER		
03609 29/12/2022 D 00084 00084	Presupuesto de Egresos Devengado de Gastos de Funcionamiento Aportaciones del Sistema de Capitalización Individual		2,301.14	0.00		
03610 29/12/2022 D 00084 00084	Presupuesto de Egresos Devengado de Gastos de Funcionamiento Aportaciones del Sistema de Capitalización Individual		2,375.14	0.00		
03611 29/12/2022 D 00084 00084	Presupuesto de Egresos Devengado de Gastos de Funcionamiento Aportaciones del Sistema de Capitalización Individual		0.00	2,301.14		
03612 29/12/2022 D 00084 00084	Presupuesto de Egresos Devengado de Gastos de Funcionamiento Aportaciones del Sistema de Capitalización Individual		0.00	2,375.14		
	TOTAL:		4,676.28	4,676.28		
8251 K00K00000 01030401010125010 2 1415	Aportaciones para financiar los gastos generales de administración del ISSEMYM	0.00	2,835.08	2,835.08	0.00	
REN. FECHA TIPO N.POL. REF	CONCEPTO		DEBE	HABER		
03613 29/12/2022 D 00084 00084	Presupuesto de Egresos Devengado de Gastos de Funcionamiento Aportaciones para financiar los gastos generales de administración del ISSEMYM		1,400.04	0.00		
03614 29/12/2022 D 00084 00084	Presupuesto de Egresos Devengado de Gastos de Funcionamiento Aportaciones para financiar los gastos generales de administración del ISSEMYM		1,435.04	0.00		
03615 29/12/2022 D 00084 00084	Presupuesto de Egresos Devengado de Gastos de Funcionamiento Aportaciones para financiar los gastos generales de administración del ISSEMYM		0.00	1,400.04		
03616 29/12/2022 D 00084 00084	Presupuesto de Egresos Devengado de Gastos de Funcionamiento Aportaciones para financiar los gastos generales de administración del ISSEMYM		0.00	1,435.04		
	TOTAL:		2,835.08	2,835.08		
8251 K00K00000 01030401010125010 2 1416	Aportaciones para riesgo de trabajo	0.00	13,365.28	13,365.28	0.00	
REN. FECHA TIPO N.POL. REF	CONCEPTO		DEBE	HABER		
03617 29/12/2022 D 00084 00084	Presupuesto de Egresos Devengado de Gastos de Funcionamiento Aportaciones para riesgo de trabajo		6,600.14	0.00		
03618 29/12/2022 D 00084 00084	Presupuesto de Egresos Devengado de Gastos de Funcionamiento Aportaciones para riesgo de trabajo		6,765.14	0.00		
03619 29/12/2022 D 00084 00084	Presupuesto de Egresos Devengado de Gastos de Funcionamiento Aportaciones para riesgo de trabajo		0.00	6,600.14		
03620 29/12/2022 D 00084 00084	Presupuesto de Egresos Devengado de Gastos de Funcionamiento Aportaciones para riesgo de trabajo		0.00	6,765.14		
	TOTAL:		13,365.28	13,365.28		
8251 L00115000 01050202010111010 1 3431	Gastos inherentes a la recaudación	0.00	1,071.79	1,071.79	0.00	
REN. FECHA TIPO N.POL. REF	CONCEPTO		DEBE	HABER		
00005 29/12/2022 D 00013 00013	Presupuesto de Egresos Devengado de Gastos de Funcionamiento Gastos inherentes a la recaudación		1,071.79	0.00		
00008 29/12/2022 D 00013 00013	Presupuesto de Egresos Devengado de Gastos de Funcionamiento Gastos inherentes a la recaudación		0.00	1,071.79		
	TOTAL:		1,071.79	1,071.79		
8251 L00116000 01050205020311010 1 2111	Materiales y útiles de oficina	0.00	24,696.01	24,696.01	0.00	
REN. FECHA TIPO N.POL. REF	CONCEPTO		DEBE	HABER		
00004 29/12/2022 D 00041 00041	Presupuesto de Egresos Devengado de Gastos de Funcionamiento Materiales y útiles de oficina		24,696.01	0.00		
00003 27/12/2022 E 00068 00068	Presupuesto de Egresos Devengado de Gastos de Funcionamiento Materiales y útiles de oficina		0.00	24,696.01		
	TOTAL:		24,696.01	24,696.01		
8251 L00116000 01050205020311010 1 2141	Materiales y útiles para el procesamiento en equipos y bienes informáticos	0.00	1,814.00	1,814.00	0.00	
REN. FECHA TIPO N.POL. REF	CONCEPTO		DEBE	HABER		
00039 29/12/2022 D 00052 00052	Presupuesto de Egresos Devengado de Gastos de Funcionamiento Materiales y útiles para el procesamiento en equipos y bienes informáticos		1,814.00	0.00		
00042 29/12/2022 D 00052 00052	Presupuesto de Egresos Devengado de Gastos de Funcionamiento Materiales y útiles para el procesamiento en equipos y bienes informáticos		0.00	1,814.00		
	TOTAL:		1,814.00	1,814.00		
8251 L00116000 01050205020311010 1 2161	Material y enseres de limpieza	0.00	3,767.01	3,767.01	0.00	
REN. FECHA TIPO N.POL. REF	CONCEPTO		DEBE	HABER		
00025 29/12/2022 D 00052 00052	Presupuesto de Egresos Devengado de Gastos de Funcionamiento Material y enseres de limpieza		3,767.01	0.00		
00028 29/12/2022 D 00052 00052	Presupuesto de Egresos Devengado de Gastos de Funcionamiento Material y enseres de limpieza		0.00	3,767.01		
	TOTAL:		3,767.01	3,767.01		
8251 L00116000 01050205020311010 1 3391	Servicios profesionales	0.00	1,403,643.99	1,380,400.00	23,243.99	
REN. FECHA TIPO N.POL. REF	CONCEPTO		DEBE	HABER		
00004 31/12/2022 E 00081 00081	Presupuesto de Egresos Devengado de Gastos de Funcionamiento Servicios profesionales		290,000.00	0.00		

Cuenta (3)	Concepto (4)	Saldo Inicial (5)	Debe (6)	Haber (7)	Saldo Final (8)	Fecha de Antigüedad (9)
00007 31/12/2022 E 00081 00081	Presupuesto de Egresos Devengado de Gastos de Funcionamiento Servicios profesionales		0.00	290,000.00		
00004 29/12/2022 D 00173 00173	Presupuesto de Egresos Devengado de Gastos de Funcionamiento Servicios profesionales		23,243.99	0.00		
00007 28/12/2022 E 00054 00054	Presupuesto de Egresos Devengado de Gastos de Funcionamiento Servicios profesionales		0.00	510,400.00		
00004 28/12/2022 E 00054 00054	Presupuesto de Egresos Devengado de Gastos de Funcionamiento Servicios profesionales		510,400.00	0.00		
00004 20/12/2022 E 00041 00041	Presupuesto de Egresos Devengado de Gastos de Funcionamiento Servicios profesionales		348,000.00	0.00		
00007 20/12/2022 E 00041 00041	Presupuesto de Egresos Devengado de Gastos de Funcionamiento Servicios profesionales		0.00	348,000.00		
00007 19/12/2022 E 00038 00038	Presupuesto de Egresos Devengado de Gastos de Funcionamiento Servicios profesionales		0.00	232,000.00		
00004 19/12/2022 E 00038 00038	Presupuesto de Egresos Devengado de Gastos de Funcionamiento Servicios profesionales		232,000.00	0.00		
	TOTAL:		1,403,643.99	1,380,400.00		
8251 L00116000 010502050203110101 3411	Servicios bancarios y financieros	0.00	852.60	852.60	0.00	
REN. FECHA TIPO N.POL. REF	CONCEPTO		DEBE	HABER		
00013 29/12/2022 D 00093 00093	Presupuesto de Egresos Devengado de Gastos de Funcionamiento Servicios bancarios y financieros		423.40	0.00		
00016 29/12/2022 D 00093 00093	Presupuesto de Egresos Devengado de Gastos de Funcionamiento Servicios bancarios y financieros		0.00	423.40		
00004 29/12/2022 D 00099 00099	Presupuesto de Egresos Devengado de Gastos de Funcionamiento Servicios bancarios y financieros		429.20	0.00		
00007 29/12/2022 D 00099 00099	Presupuesto de Egresos Devengado de Gastos de Funcionamiento Servicios bancarios y financieros		0.00	429.20		
	TOTAL:		852.60	852.60		
8251 L00116000 010502050203150101 1131	Sueldo base	0.00	300,488.68	300,488.68	0.00	
REN. FECHA TIPO N.POL. REF	CONCEPTO		DEBE	HABER		
00872 29/12/2022 D 00001 00001	Presupuesto de Egresos Devengado de Gastos de Funcionamiento Sueldo base		150,244.34	0.00		
00865 29/12/2022 D 00004 00004	Presupuesto de Egresos Devengado de Gastos de Funcionamiento Sueldo base		150,244.34	0.00		
00875 29/12/2022 D 00001 00001	Presupuesto de Egresos Devengado de Gastos de Funcionamiento Sueldo base		0.00	150,244.34		
00868 29/12/2022 D 00004 00004	Presupuesto de Egresos Devengado de Gastos de Funcionamiento Sueldo base		0.00	150,244.34		
	TOTAL:		300,488.68	300,488.68		
8251 L00116000 010502050203150101 1311	Prima por años de servicio	0.00	5,940.00	5,940.00	0.00	
REN. FECHA TIPO N.POL. REF	CONCEPTO		DEBE	HABER		
00886 29/12/2022 D 00004 00004	Presupuesto de Egresos Devengado de Gastos de Funcionamiento Prima por años de servicio		2,970.00	0.00		
00893 29/12/2022 D 00001 00001	Presupuesto de Egresos Devengado de Gastos de Funcionamiento Prima por años de servicio		2,970.00	0.00		
00896 29/12/2022 D 00001 00001	Presupuesto de Egresos Devengado de Gastos de Funcionamiento Prima por años de servicio		0.00	2,970.00		
00889 29/12/2022 D 00004 00004	Presupuesto de Egresos Devengado de Gastos de Funcionamiento Prima por años de servicio		0.00	2,970.00		
	TOTAL:		5,940.00	5,940.00		
8251 L00116000 010502050203150101 1321	Prima vacacional	0.00	221,891.92	221,891.92	0.00	
REN. FECHA TIPO N.POL. REF	CONCEPTO		DEBE	HABER		
00188 29/12/2022 D 00009 00009	Presupuesto de Egresos Devengado de Gastos de Funcionamiento Prima vacacional		221,891.92	0.00		
00189 29/12/2022 D 00009 00009	Presupuesto de Egresos Devengado de Gastos de Funcionamiento Prima vacacional		0.00	221,891.92		
	TOTAL:		221,891.92	221,891.92		
8251 L00116000 010502050203150101 1322	Aguinaldo	0.00	464,614.56	464,614.56	0.00	
REN. FECHA TIPO N.POL. REF	CONCEPTO		DEBE	HABER		
00189 29/12/2022 D 00008 00008	Presupuesto de Egresos Devengado de Gastos de Funcionamiento Aguinaldo		0.00	464,614.56		
00186 29/12/2022 D 00008 00008	Presupuesto de Egresos Devengado de Gastos de Funcionamiento Aguinaldo		464,614.56	0.00		
	TOTAL:		464,614.56	464,614.56		
8251 L00116000 010502050203150101 1331	Remuneraciones por horas extraordinarias	2,353.76	0.00	2,353.76	0.00	
REN. FECHA TIPO N.POL. REF	CONCEPTO		DEBE	HABER		
00003 01/12/2022 E 00093 00093	Presupuesto de Egresos Devengado de Gastos de Funcionamiento Remuneraciones por horas extraordinarias		0.00	2,353.76		
	TOTAL:		0.00	2,353.76		
8251 L00116000 010502050203150101 1344	Compensación por retabulación	0.00	108,327.60	108,327.60	0.00	
REN. FECHA TIPO N.POL. REF	CONCEPTO		DEBE	HABER		
00900 29/12/2022 D 00001 00001	Presupuesto de Egresos Devengado de Gastos de Funcionamiento Compensación por retabulación		54,163.80	0.00		
00903 29/12/2022 D 00001 00001	Presupuesto de Egresos Devengado de Gastos de Funcionamiento Compensación por retabulación		0.00	54,163.80		
00893 29/12/2022 D 00004 00004	Presupuesto de Egresos Devengado de Gastos de Funcionamiento Compensación por retabulación		54,163.80	0.00		
00896 29/12/2022 D 00004 00004	Presupuesto de Egresos Devengado de Gastos de Funcionamiento Compensación por retabulación		0.00	54,163.80		
	TOTAL:		108,327.60	108,327.60		
8251 L00116000 010502050203150101 1345	Gratificación	3,047.06	130,223.22	133,270.28	0.00	
REN. FECHA TIPO N.POL. REF	CONCEPTO		DEBE	HABER		

Cuenta Pública 2022
Anexo al Estado de Situación Financiera
(Cifras en Pesos)

MUNICIPIO TENANCINGO 0058

DEL 1 DE ENERO AL 31 DE DICIEMBRE DE 2022

Cuenta (3)					Concepto (4)	Saldo Inicial (5)	Debe (6)	Haber (7)	Saldo Final (8)	Fecha de Antigüedad (9)
00070	29/12/2022	D	00012	00012	Presupuesto de Egresos Devengado de Gastos de Funcionamiento Gratificación		0.00	28,385.55		
00074	29/12/2022	D	00006	00006	Presupuesto de Egresos Devengado de Gastos de Funcionamiento Gratificación		21,488.65	0.00		
00077	29/12/2022	D	00006	00006	Presupuesto de Egresos Devengado de Gastos de Funcionamiento Gratificación		0.00	21,488.65		
00882	29/12/2022	D	00001	00001	Presupuesto de Egresos Devengado de Gastos de Funcionamiento Gratificación		0.00	16,725.69		
00879	29/12/2022	D	00001	00001	Presupuesto de Egresos Devengado de Gastos de Funcionamiento Gratificación		16,725.69	0.00		
00872	29/12/2022	D	00004	00004	Presupuesto de Egresos Devengado de Gastos de Funcionamiento Gratificación		16,725.69	0.00		
00875	29/12/2022	D	00004	00004	Presupuesto de Egresos Devengado de Gastos de Funcionamiento Gratificación		0.00	16,725.69		
00067	29/12/2022	D	00012	00012	Presupuesto de Egresos Devengado de Gastos de Funcionamiento Gratificación		28,385.55	0.00		
00081	29/12/2022	D	00003	00003	Presupuesto de Egresos Devengado de Gastos de Funcionamiento Gratificación		21,488.65	0.00		
00084	29/12/2022	D	00003	00003	Presupuesto de Egresos Devengado de Gastos de Funcionamiento Gratificación		0.00	21,488.65		
00130	22/12/2022	C	00032	00032	Presupuesto de Egresos Devengado de Gastos de Funcionamiento Gratificación		10,537.23	0.00		
00133	22/12/2022	C	00032	00032	Presupuesto de Egresos Devengado de Gastos de Funcionamiento Gratificación		0.00	10,537.23		
00123	22/12/2022	C	00034	00034	Presupuesto de Egresos Devengado de Gastos de Funcionamiento Gratificación		4,334.53	0.00		
00126	22/12/2022	C	00034	00034	Presupuesto de Egresos Devengado de Gastos de Funcionamiento Gratificación		0.00	4,334.53		
00137	15/12/2022	C	00010	00010	Presupuesto de Egresos Devengado de Gastos de Funcionamiento Gratificación		10,537.23	0.00		
00140	15/12/2022	C	00010	00010	Presupuesto de Egresos Devengado de Gastos de Funcionamiento Gratificación		0.00	10,537.23		
00005	01/12/2022	E	00093	00093	Presupuesto de Egresos Devengado de Gastos de Funcionamiento Gratificación		0.00	3,047.06		
					TOTAL:		130,223.22	133,270.28		
8251	**L00116000**	**01050205020315010I**		**1412**	**Aportaciones de servicio de salud**	0.00	-66,890.31	-66,890.31	0.00	
REN.	**FECHA**	**TIPO**	**N.POL.**	**REF**	**CONCEPTO**		**DEBE**	**HABER**		
00914	29/12/2022	D	00007	00007	Presupuesto de Egresos Devengado de Gastos de Funcionamiento Aportaciones de servicio de salud		33,754.04	0.00		
00917	29/12/2022	D	00007	00007	Presupuesto de Egresos Devengado de Gastos de Funcionamiento Aportaciones de servicio de salud		0.00	33,754.04		
03761	29/12/2022	D	00084	00084	Presupuesto de Egresos Devengado de Gastos de Funcionamiento Aportaciones de servicio de salud		-33,061.63	0.00		
03762	29/12/2022	D	00084	00084	Presupuesto de Egresos Devengado de Gastos de Funcionamiento Aportaciones de servicio de salud		-33,659.86	0.00		
03763	29/12/2022	D	00084	00084	Presupuesto de Egresos Devengado de Gastos de Funcionamiento Aportaciones de servicio de salud		-33,922.86	0.00		
03764	29/12/2022	D	00084	00084	Presupuesto de Egresos Devengado de Gastos de Funcionamiento Aportaciones de servicio de salud		0.00	-33,061.63		
03765	29/12/2022	D	00084	00084	Presupuesto de Egresos Devengado de Gastos de Funcionamiento Aportaciones de servicio de salud		0.00	-33,659.86		
03766	29/12/2022	D	00084	00084	Presupuesto de Egresos Devengado de Gastos de Funcionamiento Aportaciones de servicio de salud		0.00	-33,922.86		
					TOTAL:		-66,890.31	-66,890.31		
8251	**L00116000**	**01050205020315010I**		**1413**	**Aportaciones al fondo del sistema solidario de reparto**	0.00	-49,632.53	-49,632.53	0.00	
REN.	**FECHA**	**TIPO**	**N.POL.**	**REF**	**CONCEPTO**		**DEBE**	**HABER**		
00924	29/12/2022	D	00007	00007	Presupuesto de Egresos Devengado de Gastos de Funcionamiento Aportaciones al fondo del sistema solidario de reparto		0.00	25,045.50		
00921	29/12/2022	D	00007	00007	Presupuesto de Egresos Devengado de Gastos de Funcionamiento Aportaciones al fondo del sistema solidario de reparto		25,045.50	0.00		
03767	29/12/2022	D	00084	00084	Presupuesto de Egresos Devengado de Gastos de Funcionamiento Aportaciones al fondo del sistema solidario de reparto		-24,531.70	0.00		
03768	29/12/2022	D	00084	00084	Presupuesto de Egresos Devengado de Gastos de Funcionamiento Aportaciones al fondo del sistema solidario de reparto		-24,975.59	0.00		
03769	29/12/2022	D	00084	00084	Presupuesto de Egresos Devengado de Gastos de Funcionamiento Aportaciones al fondo del sistema solidario de reparto		-25,170.74	0.00		
03770	29/12/2022	D	00084	00084	Presupuesto de Egresos Devengado de Gastos de Funcionamiento Aportaciones al fondo del sistema solidario de reparto		0.00	-24,531.70		
03771	29/12/2022	D	00084	00084	Presupuesto de Egresos Devengado de Gastos de Funcionamiento Aportaciones al fondo del sistema solidario de reparto		0.00	-24,975.59		
03772	29/12/2022	D	00084	00084	Presupuesto de Egresos Devengado de Gastos de Funcionamiento Aportaciones al fondo del sistema solidario de reparto		0.00	-25,170.74		
					TOTAL:		-49,632.53	-49,632.53		
8251	**L00116000**	**01050205020315010I**		**1414**	**Aportaciones del Sistema de Capitalización Individual**	0.00	-11,110.95	-11,110.95	0.00	
REN.	**FECHA**	**TIPO**	**N.POL.**	**REF**	**CONCEPTO**		**DEBE**	**HABER**		
00928	29/12/2022	D	00007	00007	Presupuesto de Egresos Devengado de Gastos de Funcionamiento Aportaciones del Sistema de Capitalización Individual		5,611.10	0.00		
00931	29/12/2022	D	00007	00007	Presupuesto de Egresos Devengado de Gastos de Funcionamiento Aportaciones del Sistema de Capitalización Individual		0.00	5,611.10		
03773	29/12/2022	D	00084	00084	Presupuesto de Egresos Devengado de Gastos de Funcionamiento Aportaciones del Sistema de Capitalización Individual		-5,486.07	0.00		
03774	29/12/2022	D	00084	00084	Presupuesto de Egresos Devengado de Gastos de Funcionamiento Aportaciones del Sistema de Capitalización Individual		-5,593.66	0.00		

Cuenta (3)					Concepto (4)	Saldo Inicial (5)	Debe (6)	Haber (7)	Saldo Final (8)	Fecha de Antigüedad (9)
03775	29/12/2022	D	00084	00084	Presupuesto de Egresos Devengado de Gastos de Funcionamiento Aportaciones del Sistema de Capitalización Individual		-5,642.32	0.00		
03776	29/12/2022	D	00084	00084	Presupuesto de Egresos Devengado de Gastos de Funcionamiento Aportaciones del Sistema de Capitalización Individual		0.00	-5,486.07		
03777	29/12/2022	D	00084	00084	Presupuesto de Egresos Devengado de Gastos de Funcionamiento Aportaciones del Sistema de Capitalización Individual		0.00	-5,593.66		
03778	29/12/2022	D	00084	00084	Presupuesto de Egresos Devengado de Gastos de Funcionamiento Aportaciones del Sistema de Capitalización Individual		0.00	-5,642.32		
					TOTAL:		-11,110.95	-11,110.95		
8251	L00116000	01050205020315010	1	1415	Aportaciones para financiar los gastos generales de administración del ISSEMYM	0.00	-5,852.94	-5,852.94	0.00	
REN.	FECHA	TIPO	N.POL.	REF	CONCEPTO		DEBE	HABER		
00935	29/12/2022	D	00007	00007	Presupuesto de Egresos Devengado de Gastos de Funcionamiento Aportaciones para financiar los gastos generales de administración del ISSEMYM		2,953.48	0.00		
00938	29/12/2022	D	00007	00007	Presupuesto de Egresos Devengado de Gastos de Funcionamiento Aportaciones para financiar los gastos generales de administración del ISSEMYM		0.00	2,953.48		
03781	29/12/2022	D	00084	00084	Presupuesto de Egresos Devengado de Gastos de Funcionamiento Aportaciones para financiar los gastos generales de administración del ISSEMYM		-2,968.26	0.00		
03782	29/12/2022	D	00084	00084	Presupuesto de Egresos Devengado de Gastos de Funcionamiento Aportaciones para financiar los gastos generales de administración del ISSEMYM		0.00	-2,892.91		
03783	29/12/2022	D	00084	00084	Presupuesto de Egresos Devengado de Gastos de Funcionamiento Aportaciones para financiar los gastos generales de administración del ISSEMYM		0.00	-2,945.25		
03784	29/12/2022	D	00084	00084	Presupuesto de Egresos Devengado de Gastos de Funcionamiento Aportaciones para financiar los gastos generales de administración del ISSEMYM		0.00	-2,968.26		
03779	29/12/2022	D	00084	00084	Presupuesto de Egresos Devengado de Gastos de Funcionamiento Aportaciones para financiar los gastos generales de administración del ISSEMYM		-2,892.91	0.00		
03780	29/12/2022	D	00084	00084	Presupuesto de Egresos Devengado de Gastos de Funcionamiento Aportaciones para financiar los gastos generales de administración del ISSEMYM		-2,945.25	0.00		
					TOTAL:		-5,852.94	-5,852.94		
8251	L00116000	01050205020315010	1	1416	Aportaciones para riesgo de trabajo	0.00	-27,592.16	-27,592.16	0.00	
REN.	FECHA	TIPO	N.POL.	REF	CONCEPTO		DEBE	HABER		
00942	29/12/2022	D	00007	00007	Presupuesto de Egresos Devengado de Gastos de Funcionamiento Aportaciones para riesgo de trabajo		13,923.52	0.00		
00945	29/12/2022	D	00007	00007	Presupuesto de Egresos Devengado de Gastos de Funcionamiento Aportaciones para riesgo de trabajo		0.00	13,923.52		
03785	29/12/2022	D	00084	00084	Presupuesto de Egresos Devengado de Gastos de Funcionamiento Aportaciones para riesgo de trabajo		-13,637.89	0.00		
03786	29/12/2022	D	00084	00084	Presupuesto de Egresos Devengado de Gastos de Funcionamiento Aportaciones para riesgo de trabajo		-13,884.65	0.00		
03787	29/12/2022	D	00084	00084	Presupuesto de Egresos Devengado de Gastos de Funcionamiento Aportaciones para riesgo de trabajo		-13,993.14	0.00		
03788	29/12/2022	D	00084	00084	Presupuesto de Egresos Devengado de Gastos de Funcionamiento Aportaciones para riesgo de trabajo		0.00	-13,637.89		
03789	29/12/2022	D	00084	00084	Presupuesto de Egresos Devengado de Gastos de Funcionamiento Aportaciones para riesgo de trabajo		0.00	-13,884.65		
03790	29/12/2022	D	00084	00084	Presupuesto de Egresos Devengado de Gastos de Funcionamiento Aportaciones para riesgo de trabajo		0.00	-13,993.14		
					TOTAL:		-27,592.16	-27,592.16		
8251	L00116000	01050205020315010	1	1595	Despensa	0.00	3,600.00	3,600.00	0.00	
REN.	FECHA	TIPO	N.POL.	REF	CONCEPTO		DEBE	HABER		
00882	29/12/2022	D	00004	00004	Presupuesto de Egresos Devengado de Gastos de Funcionamiento Despensa		0.00	1,800.00		
00879	29/12/2022	D	00004	00004	Presupuesto de Egresos Devengado de Gastos de Funcionamiento Despensa		1,800.00	0.00		
00886	29/12/2022	D	00001	00001	Presupuesto de Egresos Devengado de Gastos de Funcionamiento Despensa		1,800.00	0.00		
00889	29/12/2022	D	00001	00001	Presupuesto de Egresos Devengado de Gastos de Funcionamiento Despensa		0.00	1,800.00		
					TOTAL:		3,600.00	3,600.00		
8251	L00116000	01050205020315010	1	1712	Estímulos por puntualidad y asistencia	0.00	7,596.14	7,596.14	0.00	
REN.	FECHA	TIPO	N.POL.	REF	CONCEPTO		DEBE	HABER		
00903	29/12/2022	D	00004	00004	Presupuesto de Egresos Devengado de Gastos de Funcionamiento Estímulos por puntualidad y asistencia		0.00	3,798.07		
00907	29/12/2022	D	00001	00001	Presupuesto de Egresos Devengado de Gastos de Funcionamiento Estímulos por puntualidad y asistencia		3,798.07	0.00		
00910	29/12/2022	D	00001	00001	Presupuesto de Egresos Devengado de Gastos de Funcionamiento Estímulos por puntualidad y asistencia		0.00	3,798.07		
00900	29/12/2022	D	00004	00004	Presupuesto de Egresos Devengado de Gastos de Funcionamiento Estímulos por puntualidad y asistencia		3,798.07	0.00		
					TOTAL:		7,596.14	7,596.14		
8251	L00116000	01050205020315010	1	3411	Servicios bancarios y financieros	0.00	30,704.04	30,704.04	0.00	
REN.	FECHA	TIPO	N.POL.	REF	CONCEPTO		DEBE	HABER		
00013	29/12/2022	D	00092	00094	Presupuesto de Egresos Devengado de Gastos de Funcionamiento Servicios bancarios y financieros		21,055.16	0.00		
00016	29/12/2022	D	00092	00094	Presupuesto de Egresos Devengado de Gastos de Funcionamiento Servicios bancarios y financieros		0.00	21,055.16		
00004	29/12/2022	D	00100	00100	Presupuesto de Egresos Devengado de Gastos de Funcionamiento Servicios bancarios y financieros		9,648.88	0.00		
00007	29/12/2022	D	00100	00100	Presupuesto de Egresos Devengado de Gastos de Funcionamiento Servicios bancarios y financieros		0.00	9,648.88		

Cuenta (3)	Concepto (4)	Saldo Inicial (5)	Debe (6)	Haber (7)	Saldo Final (8)	Fecha de Antigüedad (9)
	TOTAL:		30,704.04	30,704.04		
8251 L00116000 01050205020316010 1 3982	Impuesto sobre erogaciones por remuneraciones al trabajo personal	0.00	365,248.00	365,248.00	0.00	
REN. FECHA TIPO N.POL. REF	CONCEPTO		DEBE	HABER		
00004 12/12/2022 E 00107 00107	Presupuesto de Egresos Devengado de Gastos de Funcionamiento Impuesto sobre erogaciones por remuneraciones al trabajo personal		365,248.00	0.00		
00007 12/12/2022 E 00107 00107	Presupuesto de Egresos Devengado de Gastos de Funcionamiento Impuesto sobre erogaciones por remuneraciones al trabajo personal		0.00	365,248.00		
	TOTAL:		365,248.00	365,248.00		
8251 L00116000 01050205020325010 1 3411	Servicios bancarios y financieros	0.00	-278.40	-278.40	0.00	
REN. FECHA TIPO N.POL. REF	CONCEPTO		DEBE	HABER		
00008 29/12/2022 D 00093 00093	Presupuesto de Egresos Devengado de Gastos de Funcionamiento Servicios bancarios y financieros		-423.40	0.00		
00009 29/12/2022 D 00093 00093	Presupuesto de Egresos Devengado de Gastos de Funcionamiento Servicios bancarios y financieros		0.00	-423.40		
00004 29/12/2022 D 00096 00096	Presupuesto de Egresos Devengado de Gastos de Funcionamiento Servicios bancarios y financieros		145.00	0.00		
00007 29/12/2022 D 00096 00096	Presupuesto de Egresos Devengado de Gastos de Funcionamiento Servicios bancarios y financieros		0.00	145.00		
	TOTAL:		-278.40	-278.40		
8251 L00116000 01050205020325010 2 1412	Aportaciones de servicio de salud	0.00	100,644.35	100,644.35	0.00	
REN. FECHA TIPO N.POL. REF	CONCEPTO		DEBE	HABER		
03785 29/12/2022 D 00084 00084	Presupuesto de Egresos Devengado de Gastos de Funcionamiento Aportaciones de servicio de salud		0.00	33,659.86		
03786 29/12/2022 D 00084 00084	Presupuesto de Egresos Devengado de Gastos de Funcionamiento Aportaciones de servicio de salud		0.00	33,922.86		
03791 29/12/2022 D 00084 00084	Presupuesto de Egresos Devengado de Gastos de Funcionamiento Aportaciones de servicio de salud		33,061.63	0.00		
03792 29/12/2022 D 00084 00084	Presupuesto de Egresos Devengado de Gastos de Funcionamiento Aportaciones de servicio de salud		33,659.86	0.00		
03793 29/12/2022 D 00084 00084	Presupuesto de Egresos Devengado de Gastos de Funcionamiento Aportaciones de servicio de salud		33,922.86	0.00		
03794 29/12/2022 D 00084 00084	Presupuesto de Egresos Devengado de Gastos de Funcionamiento Aportaciones de servicio de salud		0.00	33,061.63		
	TOTAL:		100,644.35	100,644.35		
8251 L00116000 01050205020325010 2 1413	Aportaciones al fondo del sistema solidario de reparto	0.00	74,678.03	74,678.03	0.00	
REN. FECHA TIPO N.POL. REF	CONCEPTO		DEBE	HABER		
03797 29/12/2022 D 00084 00084	Presupuesto de Egresos Devengado de Gastos de Funcionamiento Aportaciones al fondo del sistema solidario de reparto		24,531.70	0.00		
03798 29/12/2022 D 00084 00084	Presupuesto de Egresos Devengado de Gastos de Funcionamiento Aportaciones al fondo del sistema solidario de reparto		24,975.59	0.00		
03799 29/12/2022 D 00084 00084	Presupuesto de Egresos Devengado de Gastos de Funcionamiento Aportaciones al fondo del sistema solidario de reparto		25,170.74	0.00		
03800 29/12/2022 D 00084 00084	Presupuesto de Egresos Devengado de Gastos de Funcionamiento Aportaciones al fondo del sistema solidario de reparto		0.00	24,531.70		
03801 29/12/2022 D 00084 00084	Presupuesto de Egresos Devengado de Gastos de Funcionamiento Aportaciones al fondo del sistema solidario de reparto		0.00	24,975.59		
03802 29/12/2022 D 00084 00084	Presupuesto de Egresos Devengado de Gastos de Funcionamiento Aportaciones al fondo del sistema solidario de reparto		0.00	25,170.74		
	TOTAL:		74,678.03	74,678.03		
8251 L00116000 01050205020325010 2 1414	Aportaciones del Sistema de Capitalización Individual	0.00	16,722.05	16,722.05	0.00	
REN. FECHA TIPO N.POL. REF	CONCEPTO		DEBE	HABER		
03803 29/12/2022 D 00084 00084	Presupuesto de Egresos Devengado de Gastos de Funcionamiento Aportaciones del Sistema de Capitalización Individual		5,486.07	0.00		
03804 29/12/2022 D 00084 00084	Presupuesto de Egresos Devengado de Gastos de Funcionamiento Aportaciones del Sistema de Capitalización Individual		5,593.66	0.00		
03805 29/12/2022 D 00084 00084	Presupuesto de Egresos Devengado de Gastos de Funcionamiento Aportaciones del Sistema de Capitalización Individual		5,642.32	0.00		
03806 29/12/2022 D 00084 00084	Presupuesto de Egresos Devengado de Gastos de Funcionamiento Aportaciones del Sistema de Capitalización Individual		0.00	5,486.07		
03807 29/12/2022 D 00084 00084	Presupuesto de Egresos Devengado de Gastos de Funcionamiento Aportaciones del Sistema de Capitalización Individual		0.00	5,593.66		
03808 29/12/2022 D 00084 00084	Presupuesto de Egresos Devengado de Gastos de Funcionamiento Aportaciones del Sistema de Capitalización Individual		0.00	5,642.32		
	TOTAL:		16,722.05	16,722.05		
8251 L00116000 01050205020325010 2 1415	Aportaciones para financiar los gastos generales de administración del ISSEMYM	0.00	8,806.42	8,806.42	0.00	
REN. FECHA TIPO N.POL. REF	CONCEPTO		DEBE	HABER		
03809 29/12/2022 D 00084 00084	Presupuesto de Egresos Devengado de Gastos de Funcionamiento Aportaciones para financiar los gastos generales de administración del ISSEMYM		2,892.91	0.00		
03810 29/12/2022 D 00084 00084	Presupuesto de Egresos Devengado de Gastos de Funcionamiento Aportaciones para financiar los gastos generales de administración del ISSEMYM		2,945.25	0.00		

Cuenta (3)					Concepto (4)	Saldo Inicial (5)	Debe (6)	Haber (7)	Saldo Final (8)	Fecha de Antigüedad (9)
03811	29/12/2022	D	00084	00084	Presupuesto de Egresos Devengado de Gastos de Funcionamiento Aportaciones para financiar los gastos generales de administración del ISSEMYM		2,968.26	0.00		
03812	29/12/2022	D	00084	00084	Presupuesto de Egresos Devengado de Gastos de Funcionamiento Aportaciones para financiar los gastos generales de administración del ISSEMYM		0.00	2,892.91		
03813	29/12/2022	D	00084	00084	Presupuesto de Egresos Devengado de Gastos de Funcionamiento Aportaciones para financiar los gastos generales de administración del ISSEMYM		0.00	2,945.25		
03814	29/12/2022	D	00084	00084	Presupuesto de Egresos Devengado de Gastos de Funcionamiento Aportaciones para financiar los gastos generales de administración del ISSEMYM		0.00	2,968.26		
					TOTAL:		8,806.42	8,806.42		
8251	L00116000	010502050203250102	1416		Aportaciones para riesgo de trabajo	0.00	41,515.68	41,515.68	0.00	
REN.	FECHA	TIPO	N.POL.	REF	CONCEPTO		DEBE	HABER		
03815	29/12/2022	D	00084	00084	Presupuesto de Egresos Devengado de Gastos de Funcionamiento Aportaciones para riesgo de trabajo		13,637.89	0.00		
03816	29/12/2022	D	00084	00084	Presupuesto de Egresos Devengado de Gastos de Funcionamiento Aportaciones para riesgo de trabajo		13,884.65	0.00		
03817	29/12/2022	D	00084	00084	Presupuesto de Egresos Devengado de Gastos de Funcionamiento Aportaciones para riesgo de trabajo		13,993.14	0.00		
03818	29/12/2022	D	00084	00084	Presupuesto de Egresos Devengado de Gastos de Funcionamiento Aportaciones para riesgo de trabajo		0.00	13,637.89		
03819	29/12/2022	D	00084	00084	Presupuesto de Egresos Devengado de Gastos de Funcionamiento Aportaciones para riesgo de trabajo		0.00	13,884.65		
03820	29/12/2022	D	00084	00084	Presupuesto de Egresos Devengado de Gastos de Funcionamiento Aportaciones para riesgo de trabajo		0.00	13,993.14		
					TOTAL:		41,515.68	41,515.68		
8251	L00116000	010502050203250102	3411		Servicios bancarios y financieros	0.00	-17,713.20	-17,713.20	0.00	
REN.	FECHA	TIPO	N.POL.	REF	CONCEPTO		DEBE	HABER		
00008	29/12/2022	D	00092	00094	Presupuesto de Egresos Devengado de Gastos de Funcionamiento Servicios bancarios y financieros		-21,055.16	0.00		
00009	29/12/2022	D	00092	00094	Presupuesto de Egresos Devengado de Gastos de Funcionamiento Servicios bancarios y financieros		0.00	-21,055.16		
00004	29/12/2022	D	00095	00095	Presupuesto de Egresos Devengado de Gastos de Funcionamiento Servicios bancarios y financieros		3,341.96	0.00		
00007	29/12/2022	D	00095	00095	Presupuesto de Egresos Devengado de Gastos de Funcionamiento Servicios bancarios y financieros		0.00	3,341.96		
					TOTAL:		-17,713.20	-17,713.20		
8251	L00118000	010801020201150101	1131		Sueldo base	0.00	89,854.82	89,854.82	0.00	
REN.	FECHA	TIPO	N.POL.	REF	CONCEPTO		DEBE	HABER		
00907	29/12/2022	D	00004	00004	Presupuesto de Egresos Devengado de Gastos de Funcionamiento Sueldo base		44,927.41	0.00		
00910	29/12/2022	D	00004	00004	Presupuesto de Egresos Devengado de Gastos de Funcionamiento Sueldo base		0.00	44,927.41		
00917	29/12/2022	D	00001	00001	Presupuesto de Egresos Devengado de Gastos de Funcionamiento Sueldo base		0.00	44,927.41		
00914	29/12/2022	D	00001	00001	Presupuesto de Egresos Devengado de Gastos de Funcionamiento Sueldo base		44,927.41	0.00		
					TOTAL:		89,854.82	89,854.82		
8251	L00118000	010801020201150101	1311		Prima por años de servicio	0.00	880.00	880.00	0.00	
REN.	FECHA	TIPO	N.POL.	REF	CONCEPTO		DEBE	HABER		
00935	29/12/2022	D	00001	00001	Presupuesto de Egresos Devengado de Gastos de Funcionamiento Prima por años de servicio		440.00	0.00		
00938	29/12/2022	D	00001	00001	Presupuesto de Egresos Devengado de Gastos de Funcionamiento Prima por años de servicio		0.00	440.00		
00928	29/12/2022	D	00004	00004	Presupuesto de Egresos Devengado de Gastos de Funcionamiento Prima por años de servicio		440.00	0.00		
00931	29/12/2022	D	00004	00004	Presupuesto de Egresos Devengado de Gastos de Funcionamiento Prima por años de servicio		0.00	440.00		
					TOTAL:		880.00	880.00		
8251	L00118000	010801020201150101	1321		Prima vacacional	0.00	67,982.27	67,982.27	0.00	
REN.	FECHA	TIPO	N.POL.	REF	CONCEPTO		DEBE	HABER		
00193	29/12/2022	D	00009	00009	Presupuesto de Egresos Devengado de Gastos de Funcionamiento Prima vacacional		67,982.27	0.00		
00196	29/12/2022	D	00009	00009	Presupuesto de Egresos Devengado de Gastos de Funcionamiento Prima vacacional		0.00	67,982.27		
					TOTAL:		67,982.27	67,982.27		
8251	L00118000	010801020201150101	1322		Aguinaldo	0.00	136,007.14	136,007.14	0.00	
REN.	FECHA	TIPO	N.POL.	REF	CONCEPTO		DEBE	HABER		
00193	29/12/2022	D	00008	00008	Presupuesto de Egresos Devengado de Gastos de Funcionamiento Aguinaldo		136,007.14	0.00		
00196	29/12/2022	D	00008	00008	Presupuesto de Egresos Devengado de Gastos de Funcionamiento Aguinaldo		0.00	136,007.14		
					TOTAL:		136,007.14	136,007.14		
8251	L00118000	010801020201150101	1344		Compensación por retabulación	0.00	37,092.68	37,092.68	0.00	
REN.	FECHA	TIPO	N.POL.	REF	CONCEPTO		DEBE	HABER		
00942	29/12/2022	D	00001	00001	Presupuesto de Egresos Devengado de Gastos de Funcionamiento Compensación por retabulación		18,546.34	0.00		
00945	29/12/2022	D	00001	00001	Presupuesto de Egresos Devengado de Gastos de Funcionamiento Compensación por retabulación		0.00	18,546.34		
00938	29/12/2022	D	00004	00004	Presupuesto de Egresos Devengado de Gastos de Funcionamiento Compensación por retabulación		0.00	18,546.34		
00935	29/12/2022	D	00004	00004	Presupuesto de Egresos Devengado de Gastos de Funcionamiento Compensación por retabulación		18,546.34	0.00		

Tenancingo
Estado de México
2022-2024

Cuenta Pública 2022
Anexo al Estado de Situación Financiera
(Cifras en Pesos)

MUNICIPIO TENANCINGO 0058 — DEL 1 DE ENERO AL 31 DE DICIEMBRE DE 2022

Cuenta (3)					Concepto (4)	Saldo Inicial (5)	Debe (6)	Haber (7)	Saldo Final (8)	Fecha de Antigüedad (9)
					TOTAL:		37,092.68	37,092.68		
8251 L00118000 0108010202011501O1 1345					Gratificación	0.00	16,206.32	16,206.32	0.00	
REN.	FECHA	TIPO	N.POL.	REF	CONCEPTO		DEBE	HABER		
00921	29/12/2022	D	00001	00001	Presupuesto de Egresos Devengado de Gastos de Funcionamiento Gratificación		8,103.16	0.00		
00924	29/12/2022	D	00001	00001	Presupuesto de Egresos Devengado de Gastos de Funcionamiento Gratificación		0.00	8,103.16		
00917	29/12/2022	D	00004	00004	Presupuesto de Egresos Devengado de Gastos de Funcionamiento Gratificación		0.00	8,103.16		
00914	29/12/2022	D	00004	00004	Presupuesto de Egresos Devengado de Gastos de Funcionamiento Gratificación		8,103.16	0.00		
					TOTAL:		16,206.32	16,206.32		
8251 L00118000 0108010202011501O1 1412					Aportaciones de servicio de salud	0.00	-21,332.24	-21,332.24	0.00	
REN.	FECHA	TIPO	N.POL.	REF	CONCEPTO		DEBE	HABER		
00949	29/12/2022	D	00007	00007	Presupuesto de Egresos Devengado de Gastos de Funcionamiento Aportaciones de servicio de salud		10,666.12	0.00		
00952	29/12/2022	D	00007	00007	Presupuesto de Egresos Devengado de Gastos de Funcionamiento Aportaciones de servicio de salud		0.00	10,666.12		
03971	29/12/2022	D	00084	00084	Presupuesto de Egresos Devengado de Gastos de Funcionamiento Aportaciones de servicio de salud		-10,666.12	0.00		
03972	29/12/2022	D	00084	00084	Presupuesto de Egresos Devengado de Gastos de Funcionamiento Aportaciones de servicio de salud		-10,666.12	0.00		
03973	29/12/2022	D	00084	00084	Presupuesto de Egresos Devengado de Gastos de Funcionamiento Aportaciones de servicio de salud		-10,666.12	0.00		
03974	29/12/2022	D	00084	00084	Presupuesto de Egresos Devengado de Gastos de Funcionamiento Aportaciones de servicio de salud		0.00	-10,666.12		
03975	29/12/2022	D	00084	00084	Presupuesto de Egresos Devengado de Gastos de Funcionamiento Aportaciones de servicio de salud		0.00	-10,666.12		
03976	29/12/2022	D	00084	00084	Presupuesto de Egresos Devengado de Gastos de Funcionamiento Aportaciones de servicio de salud		0.00	-10,666.12		
					TOTAL:		-21,332.24	-21,332.24		
8251 L00118000 0108010202011501O1 1413					Aportaciones al fondo del sistema solidario de reparto	0.00	-15,828.48	-15,828.48	0.00	
REN.	FECHA	TIPO	N.POL.	REF	CONCEPTO		DEBE	HABER		
00958	29/12/2022	D	00007	00007	Presupuesto de Egresos Devengado de Gastos de Funcionamiento Aportaciones al fondo del sistema solidario de reparto		7,914.24	0.00		
00959	29/12/2022	D	00007	00007	Presupuesto de Egresos Devengado de Gastos de Funcionamiento Aportaciones al fondo del sistema solidario de reparto		0.00	7,914.24		
03977	29/12/2022	D	00084	00084	Presupuesto de Egresos Devengado de Gastos de Funcionamiento Aportaciones al fondo del sistema solidario de reparto		-7,914.24	0.00		
03978	29/12/2022	D	00084	00084	Presupuesto de Egresos Devengado de Gastos de Funcionamiento Aportaciones al fondo del sistema solidario de reparto		-7,914.24	0.00		
03979	29/12/2022	D	00084	00084	Presupuesto de Egresos Devengado de Gastos de Funcionamiento Aportaciones al fondo del sistema solidario de reparto		-7,914.24	0.00		
03980	29/12/2022	D	00084	00084	Presupuesto de Egresos Devengado de Gastos de Funcionamiento Aportaciones al fondo del sistema solidario de reparto		0.00	-7,914.24		
03981	29/12/2022	D	00084	00084	Presupuesto de Egresos Devengado de Gastos de Funcionamiento Aportaciones al fondo del sistema solidario de reparto		0.00	-7,914.24		
03982	29/12/2022	D	00084	00084	Presupuesto de Egresos Devengado de Gastos de Funcionamiento Aportaciones al fondo del sistema solidario de reparto		0.00	-7,914.24		
					TOTAL:		-15,828.48	-15,828.48		
8251 L00118000 0108010202011501O1 1414					Aportaciones del Sistema de Capitalización Individual	0.00	-3,946.44	-3,946.44	0.00	
REN.	FECHA	TIPO	N.POL.	REF	CONCEPTO		DEBE	HABER		
00963	29/12/2022	D	00007	00007	Presupuesto de Egresos Devengado de Gastos de Funcionamiento Aportaciones del Sistema de Capitalización Individual		1,973.22	0.00		
00966	29/12/2022	D	00007	00007	Presupuesto de Egresos Devengado de Gastos de Funcionamiento Aportaciones del Sistema de Capitalización Individual		0.00	1,973.22		
03983	29/12/2022	D	00084	00084	Presupuesto de Egresos Devengado de Gastos de Funcionamiento Aportaciones del Sistema de Capitalización Individual		-1,973.22	0.00		
03984	29/12/2022	D	00084	00084	Presupuesto de Egresos Devengado de Gastos de Funcionamiento Aportaciones del Sistema de Capitalización Individual		-1,973.22	0.00		
03985	29/12/2022	D	00084	00084	Presupuesto de Egresos Devengado de Gastos de Funcionamiento Aportaciones del Sistema de Capitalización Individual		-1,973.22	0.00		
03986	29/12/2022	D	00084	00084	Presupuesto de Egresos Devengado de Gastos de Funcionamiento Aportaciones del Sistema de Capitalización Individual		0.00	-1,973.22		
03987	29/12/2022	D	00084	00084	Presupuesto de Egresos Devengado de Gastos de Funcionamiento Aportaciones del Sistema de Capitalización Individual		0.00	-1,973.22		
03988	29/12/2022	D	00084	00084	Presupuesto de Egresos Devengado de Gastos de Funcionamiento Aportaciones del Sistema de Capitalización Individual		0.00	-1,973.22		
					TOTAL:		-3,946.44	-3,946.44		
8251 L00118000 0108010202011501O1 1415					Aportaciones para financiar los gastos generales de administración del ISSEMYM	0.00	-1,866.56	-1,866.56	0.00	
REN.	FECHA	TIPO	N.POL.	REF	CONCEPTO		DEBE	HABER		
00970	29/12/2022	D	00007	00007	Presupuesto de Egresos Devengado de Gastos de Funcionamiento Aportaciones para financiar los gastos generales de administración del ISSEMYM		933.28	0.00		

Cuenta (3)					Concepto (4)	Saldo Inicial (5)	Debe (6)	Haber (7)	Saldo Final (8)	Fecha de Antigüedad (9)
00973	29/12/2022	D	00007	00007	Presupuesto de Egresos Devengado de Gastos de Funcionamiento Aportaciones para financiar los gastos generales de administración del ISSEMYM		0.00	933.28		
03991	29/12/2022	D	00084	00084	Presupuesto de Egresos Devengado de Gastos de Funcionamiento Aportaciones para financiar los gastos generales de administración del ISSEMYM		-933.28	0.00		
03992	29/12/2022	D	00084	00084	Presupuesto de Egresos Devengado de Gastos de Funcionamiento Aportaciones para financiar los gastos generales de administración del ISSEMYM		0.00	-933.28		
03993	29/12/2022	D	00084	00084	Presupuesto de Egresos Devengado de Gastos de Funcionamiento Aportaciones para financiar los gastos generales de administración del ISSEMYM		0.00	-933.28		
03994	29/12/2022	D	00084	00084	Presupuesto de Egresos Devengado de Gastos de Funcionamiento Aportaciones para financiar los gastos generales de administración del ISSEMYM		0.00	-933.28		
03989	29/12/2022	D	00084	00084	Presupuesto de Egresos Devengado de Gastos de Funcionamiento Aportaciones para financiar los gastos generales de administración del ISSEMYM		-933.28	0.00		
03990	29/12/2022	D	00084	00084	Presupuesto de Egresos Devengado de Gastos de Funcionamiento Aportaciones para financiar los gastos generales de administración del ISSEMYM		-933.28	0.00		
					TOTAL:		-1,866.56	-1,866.56		
8251	L00118000	01080102020115010	1	1416	Aportaciones para riesgo de trabajo	0.00	-8,799.56	-8,799.56	0.00	
REN.	FECHA	TIPO	N.POL.	REF	CONCEPTO		DEBE	HABER		
00977	29/12/2022	D	00007	00007	Presupuesto de Egresos Devengado de Gastos de Funcionamiento Aportaciones para riesgo de trabajo		4,399.78	0.00		
00980	29/12/2022	D	00007	00007	Presupuesto de Egresos Devengado de Gastos de Funcionamiento Aportaciones para riesgo de trabajo		0.00	4,399.78		
03995	29/12/2022	D	00084	00084	Presupuesto de Egresos Devengado de Gastos de Funcionamiento Aportaciones para riesgo de trabajo		-4,399.78	0.00		
03996	29/12/2022	D	00084	00084	Presupuesto de Egresos Devengado de Gastos de Funcionamiento Aportaciones para riesgo de trabajo		-4,399.78	0.00		
03997	29/12/2022	D	00084	00084	Presupuesto de Egresos Devengado de Gastos de Funcionamiento Aportaciones para riesgo de trabajo		-4,399.78	0.00		
03998	29/12/2022	D	00084	00084	Presupuesto de Egresos Devengado de Gastos de Funcionamiento Aportaciones para riesgo de trabajo		0.00	-4,399.78		
03999	29/12/2022	D	00084	00084	Presupuesto de Egresos Devengado de Gastos de Funcionamiento Aportaciones para riesgo de trabajo		0.00	-4,399.78		
04000	29/12/2022	D	00084	00084	Presupuesto de Egresos Devengado de Gastos de Funcionamiento Aportaciones para riesgo de trabajo		0.00	-4,399.78		
					TOTAL:		-8,799.56	-8,799.56		
8251	L00118000	01080102020115010	1	1595	Despensa	0.00	600.00	600.00	0.00	
REN.	FECHA	TIPO	N.POL.	REF	CONCEPTO		DEBE	HABER		
00928	29/12/2022	D	00001	00001	Presupuesto de Egresos Devengado de Gastos de Funcionamiento Despensa		300.00	0.00		
00931	29/12/2022	D	00001	00001	Presupuesto de Egresos Devengado de Gastos de Funcionamiento Despensa		0.00	300.00		
00921	29/12/2022	D	00004	00004	Presupuesto de Egresos Devengado de Gastos de Funcionamiento Despensa		300.00	0.00		
00924	29/12/2022	D	00004	00004	Presupuesto de Egresos Devengado de Gastos de Funcionamiento Despensa		0.00	300.00		
					TOTAL:		600.00	600.00		
8251	L00118000	01080102020115010	1	2611	Combustibles, lubricantes y aditivos	5,400.00	3,300.00	5,400.00	3,300.00	
REN.	FECHA	TIPO	N.POL.	REF	CONCEPTO		DEBE	HABER		
00017	30/12/2022	E	00141	00141	Presupuesto de Egresos Devengado de Gastos de Funcionamiento Combustibles, lubricantes y aditivos		0.00	2,400.00		
00009	29/12/2022	D	00077	00077	Presupuesto de Egresos Devengado de Gastos de Funcionamiento Combustibles, lubricantes y aditivos		3,300.00	0.00		
00017	05/12/2022	E	00098	00098	Presupuesto de Egresos Devengado de Gastos de Funcionamiento Combustibles, lubricantes y aditivos		0.00	3,000.00		
					TOTAL:		3,300.00	5,400.00		
8251	L00118000	01080102020125010	2	1412	Aportaciones de servicio de salud	0.00	31,998.36	31,998.36	0.00	
REN.	FECHA	TIPO	N.POL.	REF	CONCEPTO		DEBE	HABER		
04005	29/12/2022	D	00084	00084	Presupuesto de Egresos Devengado de Gastos de Funcionamiento Aportaciones de servicio de salud		0.00	10,666.12		
04006	29/12/2022	D	00084	00084	Presupuesto de Egresos Devengado de Gastos de Funcionamiento Aportaciones de servicio de salud		0.00	10,666.12		
04001	29/12/2022	D	00084	00084	Presupuesto de Egresos Devengado de Gastos de Funcionamiento Aportaciones de servicio de salud		10,666.12	0.00		
04002	29/12/2022	D	00084	00084	Presupuesto de Egresos Devengado de Gastos de Funcionamiento Aportaciones de servicio de salud		10,666.12	0.00		
04003	29/12/2022	D	00084	00084	Presupuesto de Egresos Devengado de Gastos de Funcionamiento Aportaciones de servicio de salud		10,666.12	0.00		
04004	29/12/2022	D	00084	00084	Presupuesto de Egresos Devengado de Gastos de Funcionamiento Aportaciones de servicio de salud		0.00	10,666.12		
					TOTAL:		31,998.36	31,998.36		
8251	L00118000	01080102020125010	2	1413	Aportaciones al fondo del sistema solidario de reparto	0.00	23,742.72	23,742.72	0.00	
REN.	FECHA	TIPO	N.POL.	REF	CONCEPTO		DEBE	HABER		
04007	29/12/2022	D	00084	00084	Presupuesto de Egresos Devengado de Gastos de Funcionamiento Aportaciones al fondo del sistema solidario de reparto		7,914.24	0.00		
04008	29/12/2022	D	00084	00084	Presupuesto de Egresos Devengado de Gastos de Funcionamiento Aportaciones al fondo del sistema solidario de reparto		7,914.24	0.00		
04009	29/12/2022	D	00084	00084	Presupuesto de Egresos Devengado de Gastos de Funcionamiento Aportaciones al fondo del sistema solidario de reparto		7,914.24	0.00		
04010	29/12/2022	D	00084	00084	Presupuesto de Egresos Devengado de Gastos de Funcionamiento Aportaciones al fondo del sistema solidario de reparto		0.00	7,914.24		

Cuenta (3)	Concepto (4)	Saldo Inicial (5)	Debe (6)	Haber (7)	Saldo Final (8)	Fecha de Antigüedad (9)
04011 29/12/2022 D 00084 00084	Presupuesto de Egresos Devengado de Gastos de Funcionamiento Aportaciones al fondo del sistema solidario de reparto		0.00	7,914.24		
04012 29/12/2022 D 00084 00084	Presupuesto de Egresos Devengado de Gastos de Funcionamiento Aportaciones al fondo del sistema solidario de reparto		0.00	7,914.24		
	TOTAL:		23,742.72	23,742.72		
8251 L00118000 01080102020125010 2 1414	Aportaciones del Sistema de Capitalización Individual	0.00	5,919.66	5,919.66	0.00	
REN. FECHA TIPO N.POL. REF	CONCEPTO		DEBE	HABER		
04013 29/12/2022 D 00084 00084	Presupuesto de Egresos Devengado de Gastos de Funcionamiento Aportaciones del Sistema de Capitalización Individual		1,973.22	0.00		
04014 29/12/2022 D 00084 00084	Presupuesto de Egresos Devengado de Gastos de Funcionamiento Aportaciones del Sistema de Capitalización Individual		1,973.22	0.00		
04015 29/12/2022 D 00084 00084	Presupuesto de Egresos Devengado de Gastos de Funcionamiento Aportaciones del Sistema de Capitalización Individual		1,973.22	0.00		
04016 29/12/2022 D 00084 00084	Presupuesto de Egresos Devengado de Gastos de Funcionamiento Aportaciones del Sistema de Capitalización Individual		0.00	1,973.22		
04017 29/12/2022 D 00084 00084	Presupuesto de Egresos Devengado de Gastos de Funcionamiento Aportaciones del Sistema de Capitalización Individual		0.00	1,973.22		
04018 29/12/2022 D 00084 00084	Presupuesto de Egresos Devengado de Gastos de Funcionamiento Aportaciones del Sistema de Capitalización Individual		0.00	1,973.22		
	TOTAL:		5,919.66	5,919.66		
8251 L00118000 01080102020125010 2 1415	Aportaciones para financiar los gastos generales de administración del ISSEMYM	0.00	2,799.84	2,799.84	0.00	
REN. FECHA TIPO N.POL. REF	CONCEPTO		DEBE	HABER		
04019 29/12/2022 D 00084 00084	Presupuesto de Egresos Devengado de Gastos de Funcionamiento Aportaciones para financiar los gastos generales de administración del ISSEMYM		933.28	0.00		
04020 29/12/2022 D 00084 00084	Presupuesto de Egresos Devengado de Gastos de Funcionamiento Aportaciones para financiar los gastos generales de administración del ISSEMYM		933.28	0.00		
04021 29/12/2022 D 00084 00084	Presupuesto de Egresos Devengado de Gastos de Funcionamiento Aportaciones para financiar los gastos generales de administración del ISSEMYM		933.28	0.00		
04022 29/12/2022 D 00084 00084	Presupuesto de Egresos Devengado de Gastos de Funcionamiento Aportaciones para financiar los gastos generales de administración del ISSEMYM		0.00	933.28		
04023 29/12/2022 D 00084 00084	Presupuesto de Egresos Devengado de Gastos de Funcionamiento Aportaciones para financiar los gastos generales de administración del ISSEMYM		0.00	933.28		
04024 29/12/2022 D 00084 00084	Presupuesto de Egresos Devengado de Gastos de Funcionamiento Aportaciones para financiar los gastos generales de administración del ISSEMYM		0.00	933.28		
	TOTAL:		2,799.84	2,799.84		
8251 L00118000 01080102020125010 2 1416	Aportaciones para riesgo de trabajo	0.00	13,199.34	13,199.34	0.00	
REN. FECHA TIPO N.POL. REF	CONCEPTO		DEBE	HABER		
04025 29/12/2022 D 00084 00084	Presupuesto de Egresos Devengado de Gastos de Funcionamiento Aportaciones para riesgo de trabajo		4,399.78	0.00		
04026 29/12/2022 D 00084 00084	Presupuesto de Egresos Devengado de Gastos de Funcionamiento Aportaciones para riesgo de trabajo		4,399.78	0.00		
04027 29/12/2022 D 00084 00084	Presupuesto de Egresos Devengado de Gastos de Funcionamiento Aportaciones para riesgo de trabajo		4,399.78	0.00		
04028 29/12/2022 D 00084 00084	Presupuesto de Egresos Devengado de Gastos de Funcionamiento Aportaciones para riesgo de trabajo		0.00	4,399.78		
04029 29/12/2022 D 00084 00084	Presupuesto de Egresos Devengado de Gastos de Funcionamiento Aportaciones para riesgo de trabajo		0.00	4,399.78		
04030 29/12/2022 D 00084 00084	Presupuesto de Egresos Devengado de Gastos de Funcionamiento Aportaciones para riesgo de trabajo		0.00	4,399.78		
	TOTAL:		13,199.34	13,199.34		
8251 L00119000 01050205020311010 1 2211	Productos alimenticios para personas	0.00	2,369.91	2,369.91	0.00	
REN. FECHA TIPO N.POL. REF	CONCEPTO		DEBE	HABER		
00004 29/12/2022 D 00052 00052	Presupuesto de Egresos Devengado de Gastos de Funcionamiento Productos alimenticios para personas		2,369.91	0.00		
00007 29/12/2022 D 00052 00052	Presupuesto de Egresos Devengado de Gastos de Funcionamiento Productos alimenticios para personas		0.00	2,369.91		
	TOTAL:		2,369.91	2,369.91		
8251 L00119000 01050205020311010 1 3231	Arrendamiento de equipo y bienes informáticos	0.00	5,456.32	3,018.84	2,437.48	
REN. FECHA TIPO N.POL. REF	CONCEPTO		DEBE	HABER		
00014 29/12/2022 D 00063 00063	Presupuesto de Egresos Devengado de Gastos de Funcionamiento Arrendamiento de equipo y bienes informáticos		2,437.48	0.00		
00007 27/12/2022 E 00072 00072	Presupuesto de Egresos Devengado de Gastos de Funcionamiento Arrendamiento de equipo y bienes informáticos		0.00	3,018.84		
00014 08/12/2022 D 00043 00012	Presupuesto de Egresos Devengado de Gastos de Funcionamiento Arrendamiento de equipo y bienes informáticos		3,018.84	0.00		
	TOTAL:		5,456.32	3,018.84		
8251 L00119000 01050205020315010 1 1522	Liquidaciones por indemnizaciones, por sueldos y salarios caídos	0.00	490,603.44	490,603.44	0.00	
REN. FECHA TIPO N.POL. REF	CONCEPTO		DEBE	HABER		
00007 29/12/2022 D 00141 00141	Presupuesto de Egresos Devengado de Gastos de Funcionamiento Liquidaciones por indemnizaciones, por sueldos y salarios caídos		0.00	213,509.23		
00004 29/12/2022 D 00141 00141	Presupuesto de Egresos Devengado de Gastos de Funcionamiento Liquidaciones por indemnizaciones, por sueldos y salarios caídos		213,509.23	0.00		

Cuenta Pública 2022
Anexo al Estado de Situación Financiera
(Cifras en Pesos)

MUNICIPIO TENANCINGO 0058 — **DEL 1 DE ENERO AL 31 DE DICIEMBRE DE 2022**

Cuenta (3)					Concepto (4)	Saldo Inicial (5)	Debe (6)	Haber (7)	Saldo Final (8)	Fecha de Antigüedad (9)
00004	29/12/2022	D	00021	00021	Presupuesto de Egresos Devengado de Gastos de Funcionamiento Liquidaciones por indemnizaciones, por sueldos y salarios caídos		-6,000.00	0.00		
00007	29/12/2022	D	00021	00021	Presupuesto de Egresos Devengado de Gastos de Funcionamiento Liquidaciones por indemnizaciones, por sueldos y salarios caídos		0.00	-6,000.00		
00004	21/12/2022	C	00026	00026	Presupuesto de Egresos Devengado de Gastos de Funcionamiento Liquidaciones por indemnizaciones, por sueldos y salarios caídos		15,259.40	0.00		
00004	21/12/2022	C	00030	00030	Presupuesto de Egresos Devengado de Gastos de Funcionamiento Liquidaciones por indemnizaciones, por sueldos y salarios caídos		11,648.65	0.00		
00004	21/12/2022	C	00025	00025	Presupuesto de Egresos Devengado de Gastos de Funcionamiento Liquidaciones por indemnizaciones, por sueldos y salarios caídos		15,000.00	0.00		
00007	21/12/2022	C	00027	00027	Presupuesto de Egresos Devengado de Gastos de Funcionamiento Liquidaciones por indemnizaciones, por sueldos y salarios caídos		0.00	15,050.35		
00007	21/12/2022	C	00026	00026	Presupuesto de Egresos Devengado de Gastos de Funcionamiento Liquidaciones por indemnizaciones, por sueldos y salarios caídos		0.00	15,259.40		
00007	21/12/2022	C	00025	00025	Presupuesto de Egresos Devengado de Gastos de Funcionamiento Liquidaciones por indemnizaciones, por sueldos y salarios caídos		0.00	15,000.00		
00004	21/12/2022	C	00027	00027	Presupuesto de Egresos Devengado de Gastos de Funcionamiento Liquidaciones por indemnizaciones, por sueldos y salarios caídos		15,050.35	0.00		
00004	21/12/2022	C	00029	00029	Presupuesto de Egresos Devengado de Gastos de Funcionamiento Liquidaciones por indemnizaciones, por sueldos y salarios caídos		9,594.05	0.00		
00007	21/12/2022	C	00030	00030	Presupuesto de Egresos Devengado de Gastos de Funcionamiento Liquidaciones por indemnizaciones, por sueldos y salarios caídos		0.00	11,648.65		
00007	21/12/2022	C	00029	00029	Presupuesto de Egresos Devengado de Gastos de Funcionamiento Liquidaciones por indemnizaciones, por sueldos y salarios caídos		0.00	9,594.05		
00007	19/12/2022	C	00024	00024	Presupuesto de Egresos Devengado de Gastos de Funcionamiento Liquidaciones por indemnizaciones, por sueldos y salarios caídos		0.00	11,321.44		
00004	19/12/2022	C	00024	00024	Presupuesto de Egresos Devengado de Gastos de Funcionamiento Liquidaciones por indemnizaciones, por sueldos y salarios caídos		11,321.44	0.00		
00007	15/12/2022	C	00017	00017	Presupuesto de Egresos Devengado de Gastos de Funcionamiento Liquidaciones por indemnizaciones, por sueldos y salarios caídos		0.00	67,150.65		
00007	15/12/2022	C	00015	00015	Presupuesto de Egresos Devengado de Gastos de Funcionamiento Liquidaciones por indemnizaciones, por sueldos y salarios caídos		0.00	30,040.72		
00004	15/12/2022	C	00017	00017	Presupuesto de Egresos Devengado de Gastos de Funcionamiento Liquidaciones por indemnizaciones, por sueldos y salarios caídos		67,150.65	0.00		
00007	15/12/2022	C	00016	00016	Presupuesto de Egresos Devengado de Gastos de Funcionamiento Liquidaciones por indemnizaciones, por sueldos y salarios caídos		0.00	9,744.74		
00004	15/12/2022	C	00013	00013	Presupuesto de Egresos Devengado de Gastos de Funcionamiento Liquidaciones por indemnizaciones, por sueldos y salarios caídos		10,982.25	0.00		
00007	15/12/2022	C	00013	00013	Presupuesto de Egresos Devengado de Gastos de Funcionamiento Liquidaciones por indemnizaciones, por sueldos y salarios caídos		0.00	10,982.25		
00004	15/12/2022	C	00016	00016	Presupuesto de Egresos Devengado de Gastos de Funcionamiento Liquidaciones por indemnizaciones, por sueldos y salarios caídos		9,744.74	0.00		
00004	15/12/2022	C	00015	00015	Presupuesto de Egresos Devengado de Gastos de Funcionamiento Liquidaciones por indemnizaciones, por sueldos y salarios caídos		30,040.72	0.00		
00007	01/12/2022	C	00006	00006	Presupuesto de Egresos Devengado de Gastos de Funcionamiento Liquidaciones por indemnizaciones, por sueldos y salarios caídos		0.00	12,476.19		
00004	01/12/2022	C	00014	00014	Presupuesto de Egresos Devengado de Gastos de Funcionamiento Liquidaciones por indemnizaciones, por sueldos y salarios caídos		18,433.13	0.00		
00007	01/12/2022	C	00018	00018	Presupuesto de Egresos Devengado de Gastos de Funcionamiento Liquidaciones por indemnizaciones, por sueldos y salarios caídos		0.00	40,517.64		
00004	01/12/2022	C	00018	00018	Presupuesto de Egresos Devengado de Gastos de Funcionamiento Liquidaciones por indemnizaciones, por sueldos y salarios caídos		40,517.64	0.00		
00007	01/12/2022	C	00014	00014	Presupuesto de Egresos Devengado de Gastos de Funcionamiento Liquidaciones por indemnizaciones, por sueldos y salarios caídos		0.00	18,433.13		
00004	01/12/2022	C	00006	00006	Presupuesto de Egresos Devengado de Gastos de Funcionamiento Liquidaciones por indemnizaciones, por sueldos y salarios caídos		12,476.19	0.00		
00007	01/12/2022	C	00012	00012	Presupuesto de Egresos Devengado de Gastos de Funcionamiento Liquidaciones por indemnizaciones, por sueldos y salarios caídos		0.00	15,875.00		
00004	01/12/2022	C	00012	00012	Presupuesto de Egresos Devengado de Gastos de Funcionamiento Liquidaciones por indemnizaciones, por sueldos y salarios caídos		15,875.00	0.00		
					TOTAL:		490,603.44	490,603.44		
8251	L00119000	01050205020315010	1	3311	Asesorías asociadas a convenios o acuerdos	0.00	10,221.00	10,221.00	0.00	
REN.	FECHA	TIPO	N.POL.	REF	CONCEPTO		DEBE	HABER		
00005	31/12/2022	I	00022	00022	Presupuesto de Egresos Devengado de Gastos de Funcionamiento Asesorías asociadas a convenios o acuerdos		10,221.00	0.00		
00008	31/12/2022	I	00022	00022	Presupuesto de Egresos Devengado de Gastos de Funcionamiento Asesorías asociadas a convenios o acuerdos		0.00	10,221.00		
					TOTAL:		10,221.00	10,221.00		
8251	L00119000	01080102020115010	1	1131	Sueldo base	0.00	31,314.60	31,314.60	0.00	
REN.	FECHA	TIPO	N.POL.	REF	CONCEPTO		DEBE	HABER		

Cuenta (3)	Concepto (4)	Saldo Inicial (5)	Debe (6)	Haber (7)	Saldo Final (8)	Fecha de Antigüedad (9)
00949 29/12/2022 D 00001 00001	Presupuesto de Egresos Devengado de Gastos de Funcionamiento Sueldo base		15,657.30	0.00		
00952 29/12/2022 D 00001 00001	Presupuesto de Egresos Devengado de Gastos de Funcionamiento Sueldo base		0.00	15,657.30		
00942 29/12/2022 D 00004 00004	Presupuesto de Egresos Devengado de Gastos de Funcionamiento Sueldo base		15,657.30	0.00		
00945 29/12/2022 D 00004 00004	Presupuesto de Egresos Devengado de Gastos de Funcionamiento Sueldo base		0.00	15,657.30		
	TOTAL:		31,314.60	31,314.60		
8251 L00119000 0108010202011501O1 1321	Prima vacacional	0.00	23,691.97	23,691.97	0.00	
REN. FECHA TIPO N.POL. REF	CONCEPTO		DEBE	HABER		
00200 29/12/2022 D 00009 00009	Presupuesto de Egresos Devengado de Gastos de Funcionamiento Prima vacacional		23,691.97	0.00		
00203 29/12/2022 D 00009 00009	Presupuesto de Egresos Devengado de Gastos de Funcionamiento Prima vacacional		0.00	23,691.97		
	TOTAL:		23,691.97	23,691.97		
8251 L00119000 0108010202011501O1 1322	Aguinaldo	0.00	41,203.42	41,203.42	0.00	
REN. FECHA TIPO N.POL. REF	CONCEPTO		DEBE	HABER		
00200 29/12/2022 D 00008 00008	Presupuesto de Egresos Devengado de Gastos de Funcionamiento Aguinaldo		41,203.42	0.00		
00203 29/12/2022 D 00008 00008	Presupuesto de Egresos Devengado de Gastos de Funcionamiento Aguinaldo		0.00	41,203.42		
	TOTAL:		41,203.42	41,203.42		
8251 L00119000 0108010202011501O1 1344	Compensación por retabulación	0.00	3,500.00	3,500.00	0.00	
REN. FECHA TIPO N.POL. REF	CONCEPTO		DEBE	HABER		
00956 29/12/2022 D 00004 00004	Presupuesto de Egresos Devengado de Gastos de Funcionamiento Compensación por retabulación		1,750.00	0.00		
00959 29/12/2022 D 00004 00004	Presupuesto de Egresos Devengado de Gastos de Funcionamiento Compensación por retabulación		0.00	1,750.00		
00963 29/12/2022 D 00001 00001	Presupuesto de Egresos Devengado de Gastos de Funcionamiento Compensación por retabulación		1,750.00	0.00		
00966 29/12/2022 D 00001 00001	Presupuesto de Egresos Devengado de Gastos de Funcionamiento Compensación por retabulación		0.00	1,750.00		
	TOTAL:		3,500.00	3,500.00		
8251 L00119000 0108010202011501O1 1345	Gratificación	0.00	9,040.00	9,040.00	0.00	
REN. FECHA TIPO N.POL. REF	CONCEPTO		DEBE	HABER		
00952 29/12/2022 D 00004 00004	Presupuesto de Egresos Devengado de Gastos de Funcionamiento Gratificación		0.00	4,520.00		
00956 29/12/2022 D 00001 00001	Presupuesto de Egresos Devengado de Gastos de Funcionamiento Gratificación		4,520.00	0.00		
00949 29/12/2022 D 00004 00004	Presupuesto de Egresos Devengado de Gastos de Funcionamiento Gratificación		4,520.00	0.00		
00959 29/12/2022 D 00001 00001	Presupuesto de Egresos Devengado de Gastos de Funcionamiento Gratificación		0.00	4,520.00		
	TOTAL:		9,040.00	9,040.00		
8251 L00119000 0108010202011501O1 1412	Aportaciones de servicio de salud	0.00	-7,999.47	-7,999.47	0.00	
REN. FECHA TIPO N.POL. REF	CONCEPTO		DEBE	HABER		
00987 29/12/2022 D 00007 00007	Presupuesto de Egresos Devengado de Gastos de Funcionamiento Aportaciones de servicio de salud		0.00	4,035.46		
00984 29/12/2022 D 00007 00007	Presupuesto de Egresos Devengado de Gastos de Funcionamiento Aportaciones de servicio de salud		4,035.46	0.00		
04181 29/12/2022 D 00084 00084	Presupuesto de Egresos Devengado de Gastos de Funcionamiento Aportaciones de servicio de salud		-3,964.01	0.00		
04182 29/12/2022 D 00084 00084	Presupuesto de Egresos Devengado de Gastos de Funcionamiento Aportaciones de servicio de salud		-4,035.46	0.00		
04183 29/12/2022 D 00084 00084	Presupuesto de Egresos Devengado de Gastos de Funcionamiento Aportaciones de servicio de salud		-4,035.46	0.00		
04184 29/12/2022 D 00084 00084	Presupuesto de Egresos Devengado de Gastos de Funcionamiento Aportaciones de servicio de salud		0.00	-3,964.01		
04185 29/12/2022 D 00084 00084	Presupuesto de Egresos Devengado de Gastos de Funcionamiento Aportaciones de servicio de salud		0.00	-4,035.46		
04186 29/12/2022 D 00084 00084	Presupuesto de Egresos Devengado de Gastos de Funcionamiento Aportaciones de servicio de salud		0.00	-4,035.46		
	TOTAL:		-7,999.47	-7,999.47		
8251 L00119000 0108010202011501O1 1413	Aportaciones al fondo del sistema solidario de reparto	0.00	-5,935.58	-5,935.58	0.00	
REN. FECHA TIPO N.POL. REF	CONCEPTO		DEBE	HABER		
00991 29/12/2022 D 00007 00007	Presupuesto de Egresos Devengado de Gastos de Funcionamiento Aportaciones al fondo del sistema solidario de reparto		2,994.30	0.00		
00994 29/12/2022 D 00007 00007	Presupuesto de Egresos Devengado de Gastos de Funcionamiento Aportaciones al fondo del sistema solidario de reparto		0.00	2,994.30		
04187 29/12/2022 D 00084 00084	Presupuesto de Egresos Devengado de Gastos de Funcionamiento Aportaciones al fondo del sistema solidario de reparto		-2,941.28	0.00		
04188 29/12/2022 D 00084 00084	Presupuesto de Egresos Devengado de Gastos de Funcionamiento Aportaciones al fondo del sistema solidario de reparto		-2,994.30	0.00		
04189 29/12/2022 D 00084 00084	Presupuesto de Egresos Devengado de Gastos de Funcionamiento Aportaciones al fondo del sistema solidario de reparto		-2,994.30	0.00		
04190 29/12/2022 D 00084 00084	Presupuesto de Egresos Devengado de Gastos de Funcionamiento Aportaciones al fondo del sistema solidario de reparto		0.00	-2,941.28		
04191 29/12/2022 D 00084 00084	Presupuesto de Egresos Devengado de Gastos de Funcionamiento Aportaciones al fondo del sistema solidario de reparto		0.00	-2,994.30		

Cuenta (3)					Concepto (4)	Saldo Inicial (5)	Debe (6)	Haber (7)	Saldo Final (8)	Fecha de Antigüedad (9)
04192	29/12/2022	D	00084	00084	Presupuesto de Egresos Devengado de Gastos de Funcionamiento Aportaciones al fondo del sistema solidario de reparto		0.00	-2,994.30		
					TOTAL:		-5,935.58	-5,935.58		
8251	L00119000	010801020201150101		1414	Aportaciones del Sistema de Capitalización Individual	0.00	-1,479.90	-1,479.90	0.00	
REN.	FECHA	TIPO	N.POL.	REF	CONCEPTO		DEBE	HABER		
01001	29/12/2022	D	00007	00007	Presupuesto de Egresos Devengado de Gastos de Funcionamiento Aportaciones del Sistema de Capitalización Individual		0.00	746.56		
00998	29/12/2022	D	00007	00007	Presupuesto de Egresos Devengado de Gastos de Funcionamiento Aportaciones del Sistema de Capitalización Individual		746.56	0.00		
04193	29/12/2022	D	00084	00084	Presupuesto de Egresos Devengado de Gastos de Funcionamiento Aportaciones del Sistema de Capitalización Individual		-733.34	0.00		
04194	29/12/2022	D	00084	00084	Presupuesto de Egresos Devengado de Gastos de Funcionamiento Aportaciones del Sistema de Capitalización Individual		-746.56	0.00		
04195	29/12/2022	D	00084	00084	Presupuesto de Egresos Devengado de Gastos de Funcionamiento Aportaciones del Sistema de Capitalización Individual		-746.56	0.00		
04196	29/12/2022	D	00084	00084	Presupuesto de Egresos Devengado de Gastos de Funcionamiento Aportaciones del Sistema de Capitalización Individual		0.00	-733.34		
04197	29/12/2022	D	00084	00084	Presupuesto de Egresos Devengado de Gastos de Funcionamiento Aportaciones del Sistema de Capitalización Individual		0.00	-746.56		
04198	29/12/2022	D	00084	00084	Presupuesto de Egresos Devengado de Gastos de Funcionamiento Aportaciones del Sistema de Capitalización Individual		0.00	-746.56		
					TOTAL:		-1,479.90	-1,479.90		
8251	L00119000	010801020201150101		1415	Aportaciones para financiar los gastos generales de administración del ISSEMYM	0.00	-699.95	-699.95	0.00	
REN.	FECHA	TIPO	N.POL.	REF	CONCEPTO		DEBE	HABER		
01005	29/12/2022	D	00007	00007	Presupuesto de Egresos Devengado de Gastos de Funcionamiento Aportaciones para financiar los gastos generales de administración del ISSEMYM		353.10	0.00		
01008	29/12/2022	D	00007	00007	Presupuesto de Egresos Devengado de Gastos de Funcionamiento Aportaciones para financiar los gastos generales de administración del ISSEMYM		0.00	353.10		
04201	29/12/2022	D	00084	00084	Presupuesto de Egresos Devengado de Gastos de Funcionamiento Aportaciones para financiar los gastos generales de administración del ISSEMYM		-353.10	0.00		
04202	29/12/2022	D	00084	00084	Presupuesto de Egresos Devengado de Gastos de Funcionamiento Aportaciones para financiar los gastos generales de administración del ISSEMYM		0.00	-346.85		
04203	29/12/2022	D	00084	00084	Presupuesto de Egresos Devengado de Gastos de Funcionamiento Aportaciones para financiar los gastos generales de administración del ISSEMYM		0.00	-353.10		
04204	29/12/2022	D	00084	00084	Presupuesto de Egresos Devengado de Gastos de Funcionamiento Aportaciones para financiar los gastos generales de administración del ISSEMYM		0.00	-353.10		
04199	29/12/2022	D	00084	00084	Presupuesto de Egresos Devengado de Gastos de Funcionamiento Aportaciones para financiar los gastos generales de administración del ISSEMYM		-346.85	0.00		
04200	29/12/2022	D	00084	00084	Presupuesto de Egresos Devengado de Gastos de Funcionamiento Aportaciones para financiar los gastos generales de administración del ISSEMYM		-353.10	0.00		
					TOTAL:		-699.95	-699.95		
8251	L00119000	010801020201150101		1416	Aportaciones para riesgo de trabajo	0.00	-3,299.77	-3,299.77	0.00	
REN.	FECHA	TIPO	N.POL.	REF	CONCEPTO		DEBE	HABER		
01012	29/12/2022	D	00007	00007	Presupuesto de Egresos Devengado de Gastos de Funcionamiento Aportaciones para riesgo de trabajo		1,664.62	0.00		
01015	29/12/2022	D	00007	00007	Presupuesto de Egresos Devengado de Gastos de Funcionamiento Aportaciones para riesgo de trabajo		0.00	1,664.62		
04205	29/12/2022	D	00084	00084	Presupuesto de Egresos Devengado de Gastos de Funcionamiento Aportaciones para riesgo de trabajo		-1,635.15	0.00		
04206	29/12/2022	D	00084	00084	Presupuesto de Egresos Devengado de Gastos de Funcionamiento Aportaciones para riesgo de trabajo		-1,664.62	0.00		
04207	29/12/2022	D	00084	00084	Presupuesto de Egresos Devengado de Gastos de Funcionamiento Aportaciones para riesgo de trabajo		-1,664.62	0.00		
04208	29/12/2022	D	00084	00084	Presupuesto de Egresos Devengado de Gastos de Funcionamiento Aportaciones para riesgo de trabajo		0.00	-1,635.15		
04209	29/12/2022	D	00084	00084	Presupuesto de Egresos Devengado de Gastos de Funcionamiento Aportaciones para riesgo de trabajo		0.00	-1,664.62		
04210	29/12/2022	D	00084	00084	Presupuesto de Egresos Devengado de Gastos de Funcionamiento Aportaciones para riesgo de trabajo		0.00	-1,664.62		
					TOTAL:		-3,299.77	-3,299.77		
8251	L00119000	010801020201250102		1412	Aportaciones de servicio de salud	0.00	12,034.93	12,034.93	0.00	
REN.	FECHA	TIPO	N.POL.	REF	CONCEPTO		DEBE	HABER		
04215	29/12/2022	D	00084	00084	Presupuesto de Egresos Devengado de Gastos de Funcionamiento Aportaciones de servicio de salud		0.00	4,035.46		
04216	29/12/2022	D	00084	00084	Presupuesto de Egresos Devengado de Gastos de Funcionamiento Aportaciones de servicio de salud		0.00	4,035.46		
04211	29/12/2022	D	00084	00084	Presupuesto de Egresos Devengado de Gastos de Funcionamiento Aportaciones de servicio de salud		3,964.01	0.00		
04212	29/12/2022	D	00084	00084	Presupuesto de Egresos Devengado de Gastos de Funcionamiento Aportaciones de servicio de salud		4,035.46	0.00		
04213	29/12/2022	D	00084	00084	Presupuesto de Egresos Devengado de Gastos de Funcionamiento Aportaciones de servicio de salud		4,035.46	0.00		
04214	29/12/2022	D	00084	00084	Presupuesto de Egresos Devengado de Gastos de Funcionamiento Aportaciones de servicio de salud		0.00	3,964.01		
					TOTAL:		12,034.93	12,034.93		

Cuenta (3)	Concepto (4)	Saldo Inicial (5)	Debe (6)	Haber (7)	Saldo Final (8)	Fecha de Antigüedad (9)
8251 L00119000 01080102020125010 2 1413	Aportaciones al fondo del sistema solidario de reparto	0.00	8,929.88	8,929.88	0.00	
REN. FECHA TIPO N.POL. REF	CONCEPTO		DEBE	HABER		
04217 29/12/2022 D 00084 00084	Presupuesto de Egresos Devengado de Gastos de Funcionamiento Aportaciones al fondo del sistema solidario de reparto		2,941.28	0.00		
04218 29/12/2022 D 00084 00084	Presupuesto de Egresos Devengado de Gastos de Funcionamiento Aportaciones al fondo del sistema solidario de reparto		2,994.30	0.00		
04219 29/12/2022 D 00084 00084	Presupuesto de Egresos Devengado de Gastos de Funcionamiento Aportaciones al fondo del sistema solidario de reparto		2,994.30	0.00		
04220 29/12/2022 D 00084 00084	Presupuesto de Egresos Devengado de Gastos de Funcionamiento Aportaciones al fondo del sistema solidario de reparto		0.00	2,941.28		
04221 29/12/2022 D 00084 00084	Presupuesto de Egresos Devengado de Gastos de Funcionamiento Aportaciones al fondo del sistema solidario de reparto		0.00	2,994.30		
04222 29/12/2022 D 00084 00084	Presupuesto de Egresos Devengado de Gastos de Funcionamiento Aportaciones al fondo del sistema solidario de reparto		0.00	2,994.30		
	TOTAL:		8,929.88	8,929.88		
8251 L00119000 01080102020125010 2 1414	Aportaciones del Sistema de Capitalización Individual	0.00	2,226.46	2,226.46	0.00	
REN. FECHA TIPO N.POL. REF	CONCEPTO		DEBE	HABER		
04223 29/12/2022 D 00084 00084	Presupuesto de Egresos Devengado de Gastos de Funcionamiento Aportaciones del Sistema de Capitalización Individual		733.34	0.00		
04224 29/12/2022 D 00084 00084	Presupuesto de Egresos Devengado de Gastos de Funcionamiento Aportaciones del Sistema de Capitalización Individual		746.56	0.00		
04225 29/12/2022 D 00084 00084	Presupuesto de Egresos Devengado de Gastos de Funcionamiento Aportaciones del Sistema de Capitalización Individual		746.56	0.00		
04226 29/12/2022 D 00084 00084	Presupuesto de Egresos Devengado de Gastos de Funcionamiento Aportaciones del Sistema de Capitalización Individual		0.00	733.34		
04227 29/12/2022 D 00084 00084	Presupuesto de Egresos Devengado de Gastos de Funcionamiento Aportaciones del Sistema de Capitalización Individual		0.00	746.56		
04228 29/12/2022 D 00084 00084	Presupuesto de Egresos Devengado de Gastos de Funcionamiento Aportaciones del Sistema de Capitalización Individual		0.00	746.56		
	TOTAL:		2,226.46	2,226.46		
8251 L00119000 01080102020125010 2 1415	Aportaciones para financiar los gastos generales de administración del ISSEMYM	0.00	1,053.05	1,053.05	0.00	
REN. FECHA TIPO N.POL. REF	CONCEPTO		DEBE	HABER		
04229 29/12/2022 D 00084 00084	Presupuesto de Egresos Devengado de Gastos de Funcionamiento Aportaciones para financiar los gastos generales de administración del ISSEMYM		346.85	0.00		
04230 29/12/2022 D 00084 00084	Presupuesto de Egresos Devengado de Gastos de Funcionamiento Aportaciones para financiar los gastos generales de administración del ISSEMYM		353.10	0.00		
04231 29/12/2022 D 00084 00084	Presupuesto de Egresos Devengado de Gastos de Funcionamiento Aportaciones para financiar los gastos generales de administración del ISSEMYM		353.10	0.00		
04232 29/12/2022 D 00084 00084	Presupuesto de Egresos Devengado de Gastos de Funcionamiento Aportaciones para financiar los gastos generales de administración del ISSEMYM		0.00	346.85		
04233 29/12/2022 D 00084 00084	Presupuesto de Egresos Devengado de Gastos de Funcionamiento Aportaciones para financiar los gastos generales de administración del ISSEMYM		0.00	353.10		
04234 29/12/2022 D 00084 00084	Presupuesto de Egresos Devengado de Gastos de Funcionamiento Aportaciones para financiar los gastos generales de administración del ISSEMYM		0.00	353.10		
	TOTAL:		1,053.05	1,053.05		
8251 L00119000 01080102020125010 2 1416	Aportaciones para riesgo de trabajo	0.00	4,964.39	4,964.39	0.00	
REN. FECHA TIPO N.POL. REF	CONCEPTO		DEBE	HABER		
04235 29/12/2022 D 00084 00084	Presupuesto de Egresos Devengado de Gastos de Funcionamiento Aportaciones para riesgo de trabajo		1,635.15	0.00		
04236 29/12/2022 D 00084 00084	Presupuesto de Egresos Devengado de Gastos de Funcionamiento Aportaciones para riesgo de trabajo		1,664.62	0.00		
04237 29/12/2022 D 00084 00084	Presupuesto de Egresos Devengado de Gastos de Funcionamiento Aportaciones para riesgo de trabajo		1,664.62	0.00		
04238 29/12/2022 D 00084 00084	Presupuesto de Egresos Devengado de Gastos de Funcionamiento Aportaciones para riesgo de trabajo		0.00	1,635.15		
04239 29/12/2022 D 00084 00084	Presupuesto de Egresos Devengado de Gastos de Funcionamiento Aportaciones para riesgo de trabajo		0.00	1,664.62		
04240 29/12/2022 D 00084 00084	Presupuesto de Egresos Devengado de Gastos de Funcionamiento Aportaciones para riesgo de trabajo		0.00	1,664.62		
	TOTAL:		4,964.39	4,964.39		
8251 M00108000 01030903010115010 1 1131	Sueldo base	0.00	61,478.80	61,478.80	0.00	
REN. FECHA TIPO N.POL. REF	CONCEPTO		DEBE	HABER		
00983 29/12/2022 D 00004 00004	Presupuesto de Egresos Devengado de Gastos de Funcionamiento Sueldo base		30,739.40	0.00		
00986 29/12/2022 D 00004 00004	Presupuesto de Egresos Devengado de Gastos de Funcionamiento Sueldo base		0.00	30,739.40		
00973 29/12/2022 D 00001 00001	Presupuesto de Egresos Devengado de Gastos de Funcionamiento Sueldo base		0.00	30,739.40		
00970 29/12/2022 D 00001 00001	Presupuesto de Egresos Devengado de Gastos de Funcionamiento Sueldo base		30,739.40	0.00		
	TOTAL:		61,478.80	61,478.80		
8251 M00108000 01030903010115010 1 1311	Prima por años de servicio	0.00	2,200.00	2,200.00	0.00	

Cuenta Pública 2022
Anexo al Estado de Situación Financiera
(Cifras en Pesos)

MUNICIPIO TENANCINGO 0058

DEL 1 DE ENERO AL 31 DE DICIEMBRE DE 2022

Cuenta (3)	Concepto (4)	Saldo Inicial (5)	Debe (6)	Haber (7)	Saldo Final (8)	Fecha de Antigüedad (9)
REN. FECHA TIPO N.POL. REF	CONCEPTO		DEBE	HABER		
00994 29/12/2022 D 00001 00001	Presupuesto de Egresos Devengado de Gastos de Funcionamiento Prima por años de servicio		0.00	1,100.00		
00991 29/12/2022 D 00001 00001	Presupuesto de Egresos Devengado de Gastos de Funcionamiento Prima por años de servicio		1,100.00	0.00		
00984 29/12/2022 D 00004 00004	Presupuesto de Egresos Devengado de Gastos de Funcionamiento Prima por años de servicio		1,100.00	0.00		
00987 29/12/2022 D 00004 00004	Presupuesto de Egresos Devengado de Gastos de Funcionamiento Prima por años de servicio		0.00	1,100.00		
	TOTAL:		2,200.00	2,200.00		
8251 M00108000 010309030101150101 1321	Prima vacacional	0.00	45,779.80	45,779.80	0.00	
REN. FECHA TIPO N.POL. REF	CONCEPTO		DEBE	HABER		
00210 29/12/2022 D 00009 00009	Presupuesto de Egresos Devengado de Gastos de Funcionamiento Prima vacacional		0.00	45,779.80		
00207 29/12/2022 D 00009 00009	Presupuesto de Egresos Devengado de Gastos de Funcionamiento Prima vacacional		45,779.80	0.00		
	TOTAL:		45,779.80	45,779.80		
8251 M00108000 010309030101150101 1322	Aguinaldo	0.00	118,006.22	118,006.22	0.00	
REN. FECHA TIPO N.POL. REF	CONCEPTO		DEBE	HABER		
00210 29/12/2022 D 00008 00008	Presupuesto de Egresos Devengado de Gastos de Funcionamiento Aguinaldo		0.00	118,006.22		
00207 29/12/2022 D 00008 00008	Presupuesto de Egresos Devengado de Gastos de Funcionamiento Aguinaldo		118,006.22	0.00		
	TOTAL:		118,006.22	118,006.22		
8251 M00108000 010309030101150101 1344	Compensación por retabulación	0.00	18,388.00	18,388.00	0.00	
REN. FECHA TIPO N.POL. REF	CONCEPTO		DEBE	HABER		
00998 29/12/2022 D 00001 00001	Presupuesto de Egresos Devengado de Gastos de Funcionamiento Compensación por retabulación		9,194.00	0.00		
00991 29/12/2022 D 00004 00004	Presupuesto de Egresos Devengado de Gastos de Funcionamiento Compensación por retabulación		9,194.00	0.00		
00994 29/12/2022 D 00004 00004	Presupuesto de Egresos Devengado de Gastos de Funcionamiento Compensación por retabulación		0.00	9,194.00		
01001 29/12/2022 D 00001 00001	Presupuesto de Egresos Devengado de Gastos de Funcionamiento Compensación por retabulación		0.00	9,194.00		
	TOTAL:		18,388.00	18,388.00		
8251 M00108000 010309030101150101 1345	Gratificación	0.00	5,134.46	5,134.46	0.00	
REN. FECHA TIPO N.POL. REF	CONCEPTO		DEBE	HABER		
00970 29/12/2022 D 00004 00004	Presupuesto de Egresos Devengado de Gastos de Funcionamiento Gratificación		2,567.23	0.00		
00973 29/12/2022 D 00004 00004	Presupuesto de Egresos Devengado de Gastos de Funcionamiento Gratificación		0.00	2,567.23		
00977 29/12/2022 D 00001 00001	Presupuesto de Egresos Devengado de Gastos de Funcionamiento Gratificación		2,567.23	0.00		
00980 29/12/2022 D 00001 00001	Presupuesto de Egresos Devengado de Gastos de Funcionamiento Gratificación		0.00	2,567.23		
	TOTAL:		5,134.46	5,134.46		
8251 M00108000 010309030101150101 1412	Aportaciones de servicio de salud	0.00	-13,562.68	-13,562.68	0.00	
REN. FECHA TIPO N.POL. REF	CONCEPTO		DEBE	HABER		
01019 29/12/2022 D 00007 00007	Presupuesto de Egresos Devengado de Gastos de Funcionamiento Aportaciones de servicio de salud		6,781.34	0.00		
01022 29/12/2022 D 00007 00007	Presupuesto de Egresos Devengado de Gastos de Funcionamiento Aportaciones de servicio de salud		0.00	6,781.34		
04391 29/12/2022 D 00084 00084	Presupuesto de Egresos Devengado de Gastos de Funcionamiento Aportaciones de servicio de salud		-6,781.34	0.00		
04392 29/12/2022 D 00084 00084	Presupuesto de Egresos Devengado de Gastos de Funcionamiento Aportaciones de servicio de salud		-6,781.34	0.00		
04393 29/12/2022 D 00084 00084	Presupuesto de Egresos Devengado de Gastos de Funcionamiento Aportaciones de servicio de salud		-6,781.34	0.00		
04394 29/12/2022 D 00084 00084	Presupuesto de Egresos Devengado de Gastos de Funcionamiento Aportaciones de servicio de salud		0.00	-6,781.34		
04395 29/12/2022 D 00084 00084	Presupuesto de Egresos Devengado de Gastos de Funcionamiento Aportaciones de servicio de salud		0.00	-6,781.34		
04396 29/12/2022 D 00084 00084	Presupuesto de Egresos Devengado de Gastos de Funcionamiento Aportaciones de servicio de salud		0.00	-6,781.34		
	TOTAL:		-13,562.68	-13,562.68		
8251 M00108000 010309030101150101 1413	Aportaciones al fondo del sistema solidario de reparto	0.00	-10,063.44	-10,063.44	0.00	
REN. FECHA TIPO N.POL. REF	CONCEPTO		DEBE	HABER		
01026 29/12/2022 D 00007 00007	Presupuesto de Egresos Devengado de Gastos de Funcionamiento Aportaciones al fondo del sistema solidario de reparto		5,031.72	0.00		
01029 29/12/2022 D 00007 00007	Presupuesto de Egresos Devengado de Gastos de Funcionamiento Aportaciones al fondo del sistema solidario de reparto		0.00	5,031.72		
04397 29/12/2022 D 00084 00084	Presupuesto de Egresos Devengado de Gastos de Funcionamiento Aportaciones al fondo del sistema solidario de reparto		-5,031.72	0.00		
04398 29/12/2022 D 00084 00084	Presupuesto de Egresos Devengado de Gastos de Funcionamiento Aportaciones al fondo del sistema solidario de reparto		-5,031.72	0.00		
04399 29/12/2022 D 00084 00084	Presupuesto de Egresos Devengado de Gastos de Funcionamiento Aportaciones al fondo del sistema solidario de reparto		-5,031.72	0.00		
04400 29/12/2022 D 00084 00084	Presupuesto de Egresos Devengado de Gastos de Funcionamiento Aportaciones al fondo del sistema solidario de reparto		0.00	-5,031.72		

Cuenta Pública 2022
Anexo al Estado de Situación Financiera
(Cifras en Pesos)

MUNICIPIO TENANCINGO 0058

DEL 1 DE ENERO AL 31 DE DICIEMBRE DE 2022

Cuenta (3)	Concepto (4)	Saldo Inicial (5)	Debe (6)	Haber (7)	Saldo Final (8)	Fecha de Antigüedad (9)
04401 29/12/2022 D 00084 00084	Presupuesto de Egresos Devengado de Gastos de Funcionamiento Aportaciones al fondo del sistema solidario de reparto		0.00	-5,031.72		
04402 29/12/2022 D 00084 00084	Presupuesto de Egresos Devengado de Gastos de Funcionamiento Aportaciones al fondo del sistema solidario de reparto		0.00	-5,031.72		
	TOTAL:		-10,063.44	-10,063.44		
8251 M00108000 01030903010150101 1414	Aportaciones del Sistema de Capitalización Individual	0.00	-2,509.12	-2,509.12	0.00	
REN. FECHA TIPO N.POL. REF	CONCEPTO		DEBE	HABER		
01033 29/12/2022 D 00007 00007	Presupuesto de Egresos Devengado de Gastos de Funcionamiento Aportaciones del Sistema de Capitalización Individual		1,254.56	0.00		
01036 29/12/2022 D 00007 00007	Presupuesto de Egresos Devengado de Gastos de Funcionamiento Aportaciones del Sistema de Capitalización Individual		0.00	1,254.56		
04403 29/12/2022 D 00084 00084	Presupuesto de Egresos Devengado de Gastos de Funcionamiento Aportaciones del Sistema de Capitalización Individual		-1,254.56	0.00		
04404 29/12/2022 D 00084 00084	Presupuesto de Egresos Devengado de Gastos de Funcionamiento Aportaciones del Sistema de Capitalización Individual		-1,254.56	0.00		
04405 29/12/2022 D 00084 00084	Presupuesto de Egresos Devengado de Gastos de Funcionamiento Aportaciones del Sistema de Capitalización Individual		-1,254.56	0.00		
04406 29/12/2022 D 00084 00084	Presupuesto de Egresos Devengado de Gastos de Funcionamiento Aportaciones del Sistema de Capitalización Individual		0.00	-1,254.56		
04407 29/12/2022 D 00084 00084	Presupuesto de Egresos Devengado de Gastos de Funcionamiento Aportaciones del Sistema de Capitalización Individual		0.00	-1,254.56		
04408 29/12/2022 D 00084 00084	Presupuesto de Egresos Devengado de Gastos de Funcionamiento Aportaciones del Sistema de Capitalización Individual		0.00	-1,254.56		
	TOTAL:		-2,509.12	-2,509.12		
8251 M00108000 01030903010150101 1415	Aportaciones para financiar los gastos generales de administración del ISSEMYM	0.00	-1,186.72	-1,186.72	0.00	
REN. FECHA TIPO N.POL. REF	CONCEPTO		DEBE	HABER		
01040 29/12/2022 D 00007 00007	Presupuesto de Egresos Devengado de Gastos de Funcionamiento Aportaciones para financiar los gastos generales de administración del ISSEMYM		593.36	0.00		
01043 29/12/2022 D 00007 00007	Presupuesto de Egresos Devengado de Gastos de Funcionamiento Aportaciones para financiar los gastos generales de administración del ISSEMYM		0.00	593.36		
04411 29/12/2022 D 00084 00084	Presupuesto de Egresos Devengado de Gastos de Funcionamiento Aportaciones para financiar los gastos generales de administración del ISSEMYM		-593.36	0.00		
04412 29/12/2022 D 00084 00084	Presupuesto de Egresos Devengado de Gastos de Funcionamiento Aportaciones para financiar los gastos generales de administración del ISSEMYM		0.00	-593.36		
04413 29/12/2022 D 00084 00084	Presupuesto de Egresos Devengado de Gastos de Funcionamiento Aportaciones para financiar los gastos generales de administración del ISSEMYM		0.00	-593.36		
04414 29/12/2022 D 00084 00084	Presupuesto de Egresos Devengado de Gastos de Funcionamiento Aportaciones para financiar los gastos generales de administración del ISSEMYM		0.00	-593.36		
04409 29/12/2022 D 00084 00084	Presupuesto de Egresos Devengado de Gastos de Funcionamiento Aportaciones para financiar los gastos generales de administración del ISSEMYM		-593.36	0.00		
04410 29/12/2022 D 00084 00084	Presupuesto de Egresos Devengado de Gastos de Funcionamiento Aportaciones para financiar los gastos generales de administración del ISSEMYM		-593.36	0.00		
	TOTAL:		-1,186.72	-1,186.72		
8251 M00108000 01030903010150101 1416	Aportaciones para riesgo de trabajo	0.00	-5,594.68	-5,594.68	0.00	
REN. FECHA TIPO N.POL. REF	CONCEPTO		DEBE	HABER		
01047 29/12/2022 D 00007 00007	Presupuesto de Egresos Devengado de Gastos de Funcionamiento Aportaciones para riesgo de trabajo		2,797.34	0.00		
01050 29/12/2022 D 00007 00007	Presupuesto de Egresos Devengado de Gastos de Funcionamiento Aportaciones para riesgo de trabajo		0.00	2,797.34		
04415 29/12/2022 D 00084 00084	Presupuesto de Egresos Devengado de Gastos de Funcionamiento Aportaciones para riesgo de trabajo		-2,797.34	0.00		
04416 29/12/2022 D 00084 00084	Presupuesto de Egresos Devengado de Gastos de Funcionamiento Aportaciones para riesgo de trabajo		-2,797.34	0.00		
04417 29/12/2022 D 00084 00084	Presupuesto de Egresos Devengado de Gastos de Funcionamiento Aportaciones para riesgo de trabajo		-2,797.34	0.00		
04418 29/12/2022 D 00084 00084	Presupuesto de Egresos Devengado de Gastos de Funcionamiento Aportaciones para riesgo de trabajo		0.00	-2,797.34		
04419 29/12/2022 D 00084 00084	Presupuesto de Egresos Devengado de Gastos de Funcionamiento Aportaciones para riesgo de trabajo		0.00	-2,797.34		
04420 29/12/2022 D 00084 00084	Presupuesto de Egresos Devengado de Gastos de Funcionamiento Aportaciones para riesgo de trabajo		0.00	-2,797.34		
	TOTAL:		-5,594.68	-5,594.68		
8251 M00108000 01030903010150101 1595	Despensa	0.00	1,200.00	1,200.00	0.00	
REN. FECHA TIPO N.POL. REF	CONCEPTO		DEBE	HABER		
00977 29/12/2022 D 00004 00004	Presupuesto de Egresos Devengado de Gastos de Funcionamiento Despensa		600.00	0.00		
00980 29/12/2022 D 00004 00004	Presupuesto de Egresos Devengado de Gastos de Funcionamiento Despensa		0.00	600.00		
00987 29/12/2022 D 00001 00001	Presupuesto de Egresos Devengado de Gastos de Funcionamiento Despensa		0.00	600.00		
00984 29/12/2022 D 00001 00001	Presupuesto de Egresos Devengado de Gastos de Funcionamiento Despensa		600.00	0.00		
	TOTAL:		1,200.00	1,200.00		
8251 M00108000 01030903010150101 1712	Estímulos por puntualidad y asistencia	0.00	3,954.00	3,954.00	0.00	

Cuenta Pública 2022
Anexo al Estado de Situación Financiera
(Cifras en Pesos)

MUNICIPIO TENANCINGO 0058

DEL 1 DE ENERO AL 31 DE DICIEMBRE DE 2022

Cuenta (3)	Concepto (4)	Saldo Inicial (5)	Debe (6)	Haber (7)	Saldo Final (8)	Fecha de Antigüedad (9)
REN. FECHA TIPO N.POL. REF	CONCEPTO		DEBE	HABER		
01005 29/12/2022 D 00001 00001	Presupuesto de Egresos Devengado de Gastos de Funcionamiento Estímulos por puntualidad y asistencia		1,977.00	0.00		
01008 29/12/2022 D 00001 00001	Presupuesto de Egresos Devengado de Gastos de Funcionamiento Estímulos por puntualidad y asistencia		0.00	1,977.00		
00998 29/12/2022 D 00004 00004	Presupuesto de Egresos Devengado de Gastos de Funcionamiento Estímulos por puntualidad y asistencia		1,977.00	0.00		
01001 29/12/2022 D 00004 00004	Presupuesto de Egresos Devengado de Gastos de Funcionamiento Estímulos por puntualidad y asistencia		0.00	1,977.00		
	TOTAL:		3,954.00	3,954.00		
8251 M00108000 010309030101250102 1412	Aportaciones de servicio de salud	0.00	20,344.02	20,344.02	0.00	
REN. FECHA TIPO N.POL. REF	CONCEPTO		DEBE	HABER		
04425 29/12/2022 D 00084 00084	Presupuesto de Egresos Devengado de Gastos de Funcionamiento Aportaciones de servicio de salud		0.00	6,781.34		
04426 29/12/2022 D 00084 00084	Presupuesto de Egresos Devengado de Gastos de Funcionamiento Aportaciones de servicio de salud		0.00	6,781.34		
04421 29/12/2022 D 00084 00084	Presupuesto de Egresos Devengado de Gastos de Funcionamiento Aportaciones de servicio de salud		6,781.34	0.00		
04422 29/12/2022 D 00084 00084	Presupuesto de Egresos Devengado de Gastos de Funcionamiento Aportaciones de servicio de salud		6,781.34	0.00		
04423 29/12/2022 D 00084 00084	Presupuesto de Egresos Devengado de Gastos de Funcionamiento Aportaciones de servicio de salud		6,781.34	0.00		
04424 29/12/2022 D 00084 00084	Presupuesto de Egresos Devengado de Gastos de Funcionamiento Aportaciones de servicio de salud		0.00	6,781.34		
	TOTAL:		20,344.02	20,344.02		
8251 M00108000 010309030101250102 1413	Aportaciones al fondo del sistema solidario de reparto	0.00	15,095.16	15,095.16	0.00	
REN. FECHA TIPO N.POL. REF	CONCEPTO		DEBE	HABER		
04427 29/12/2022 D 00084 00084	Presupuesto de Egresos Devengado de Gastos de Funcionamiento Aportaciones al fondo del sistema solidario de reparto		5,031.72	0.00		
04428 29/12/2022 D 00084 00084	Presupuesto de Egresos Devengado de Gastos de Funcionamiento Aportaciones al fondo del sistema solidario de reparto		5,031.72	0.00		
04429 29/12/2022 D 00084 00084	Presupuesto de Egresos Devengado de Gastos de Funcionamiento Aportaciones al fondo del sistema solidario de reparto		5,031.72	0.00		
04430 29/12/2022 D 00084 00084	Presupuesto de Egresos Devengado de Gastos de Funcionamiento Aportaciones al fondo del sistema solidario de reparto		0.00	5,031.72		
04431 29/12/2022 D 00084 00084	Presupuesto de Egresos Devengado de Gastos de Funcionamiento Aportaciones al fondo del sistema solidario de reparto		0.00	5,031.72		
04432 29/12/2022 D 00084 00084	Presupuesto de Egresos Devengado de Gastos de Funcionamiento Aportaciones al fondo del sistema solidario de reparto		0.00	5,031.72		
	TOTAL:		15,095.16	15,095.16		
8251 M00108000 010309030101250102 1414	Aportaciones del Sistema de Capitalización Individual	0.00	3,763.68	3,763.68	0.00	
REN. FECHA TIPO N.POL. REF	CONCEPTO		DEBE	HABER		
04433 29/12/2022 D 00084 00084	Presupuesto de Egresos Devengado de Gastos de Funcionamiento Aportaciones del Sistema de Capitalización Individual		1,254.56	0.00		
04434 29/12/2022 D 00084 00084	Presupuesto de Egresos Devengado de Gastos de Funcionamiento Aportaciones del Sistema de Capitalización Individual		1,254.56	0.00		
04435 29/12/2022 D 00084 00084	Presupuesto de Egresos Devengado de Gastos de Funcionamiento Aportaciones del Sistema de Capitalización Individual		1,254.56	0.00		
04436 29/12/2022 D 00084 00084	Presupuesto de Egresos Devengado de Gastos de Funcionamiento Aportaciones del Sistema de Capitalización Individual		0.00	1,254.56		
04437 29/12/2022 D 00084 00084	Presupuesto de Egresos Devengado de Gastos de Funcionamiento Aportaciones del Sistema de Capitalización Individual		0.00	1,254.56		
04438 29/12/2022 D 00084 00084	Presupuesto de Egresos Devengado de Gastos de Funcionamiento Aportaciones del Sistema de Capitalización Individual		0.00	1,254.56		
	TOTAL:		3,763.68	3,763.68		
8251 M00108000 010309030101250102 1415	Aportaciones para financiar los gastos generales de administración del ISSEMYM	0.00	1,780.08	1,780.08	0.00	
REN. FECHA TIPO N.POL. REF	CONCEPTO		DEBE	HABER		
04439 29/12/2022 D 00084 00084	Presupuesto de Egresos Devengado de Gastos de Funcionamiento Aportaciones para financiar los gastos generales de administración del ISSEMYM		593.36	0.00		
04440 29/12/2022 D 00084 00084	Presupuesto de Egresos Devengado de Gastos de Funcionamiento Aportaciones para financiar los gastos generales de administración del ISSEMYM		593.36	0.00		
04441 29/12/2022 D 00084 00084	Presupuesto de Egresos Devengado de Gastos de Funcionamiento Aportaciones para financiar los gastos generales de administración del ISSEMYM		593.36	0.00		
04442 29/12/2022 D 00084 00084	Presupuesto de Egresos Devengado de Gastos de Funcionamiento Aportaciones para financiar los gastos generales de administración del ISSEMYM		0.00	593.36		
04443 29/12/2022 D 00084 00084	Presupuesto de Egresos Devengado de Gastos de Funcionamiento Aportaciones para financiar los gastos generales de administración del ISSEMYM		0.00	593.36		
04444 29/12/2022 D 00084 00084	Presupuesto de Egresos Devengado de Gastos de Funcionamiento Aportaciones para financiar los gastos generales de administración del ISSEMYM		0.00	593.36		
	TOTAL:		1,780.08	1,780.08		
8251 M00108000 010309030101250102 1416	Aportaciones para riesgo de trabajo	0.00	8,392.02	8,392.02	0.00	
REN. FECHA TIPO N.POL. REF	CONCEPTO		DEBE	HABER		

Cuenta (3)	Concepto (4)	Saldo Inicial (5)	Debe (6)	Haber (7)	Saldo Final (8)	Fecha de Antigüedad (9)
04445 29/12/2022 D 00084 00084	Presupuesto de Egresos Devengado de Gastos de Funcionamiento Aportaciones para riesgo de trabajo		2,797.34	0.00		
04446 29/12/2022 D 00084 00084	Presupuesto de Egresos Devengado de Gastos de Funcionamiento Aportaciones para riesgo de trabajo		2,797.34	0.00		
04447 29/12/2022 D 00084 00084	Presupuesto de Egresos Devengado de Gastos de Funcionamiento Aportaciones para riesgo de trabajo		2,797.34	0.00		
04448 29/12/2022 D 00084 00084	Presupuesto de Egresos Devengado de Gastos de Funcionamiento Aportaciones para riesgo de trabajo		0.00	2,797.34		
04449 29/12/2022 D 00084 00084	Presupuesto de Egresos Devengado de Gastos de Funcionamiento Aportaciones para riesgo de trabajo		0.00	2,797.34		
04450 29/12/2022 D 00084 00084	Presupuesto de Egresos Devengado de Gastos de Funcionamiento Aportaciones para riesgo de trabajo		0.00	2,797.34		
	TOTAL:		8,392.02	8,392.02		
8251 M00155000 01030501010515010l 1131	Sueldo base	0.00	37,196.00	37,196.00	0.00	
REN. FECHA TIPO N.POL. REF	CONCEPTO		DEBE	HABER		
01015 29/12/2022 D 00001 00001	Presupuesto de Egresos Devengado de Gastos de Funcionamiento Sueldo base		0.00	18,598.00		
01012 29/12/2022 D 00001 00001	Presupuesto de Egresos Devengado de Gastos de Funcionamiento Sueldo base		18,598.00	0.00		
01005 29/12/2022 D 00004 00004	Presupuesto de Egresos Devengado de Gastos de Funcionamiento Sueldo base		18,598.00	0.00		
01008 29/12/2022 D 00004 00004	Presupuesto de Egresos Devengado de Gastos de Funcionamiento Sueldo base		0.00	18,598.00		
	TOTAL:		37,196.00	37,196.00		
8251 M00155000 01030501010515010l 1321	Prima vacacional	0.00	27,498.43	27,498.43	0.00	
REN. FECHA TIPO N.POL. REF	CONCEPTO		DEBE	HABER		
00217 29/12/2022 D 00009 00009	Presupuesto de Egresos Devengado de Gastos de Funcionamiento Prima vacacional		0.00	27,498.43		
00214 29/12/2022 D 00009 00009	Presupuesto de Egresos Devengado de Gastos de Funcionamiento Prima vacacional		27,498.43	0.00		
	TOTAL:		27,498.43	27,498.43		
8251 M00155000 01030501010515010l 1322	Aguinaldo	0.00	47,823.37	47,823.37	0.00	
REN. FECHA TIPO N.POL. REF	CONCEPTO		DEBE	HABER		
00214 29/12/2022 D 00008 00008	Presupuesto de Egresos Devengado de Gastos de Funcionamiento Aguinaldo		47,823.37	0.00		
00217 29/12/2022 D 00008 00008	Presupuesto de Egresos Devengado de Gastos de Funcionamiento Aguinaldo		0.00	47,823.37		
	TOTAL:		47,823.37	47,823.37		
8251 M00155000 01030501010515010l 1344	Compensación por retabulación	0.00	24,231.58	24,231.58	0.00	
REN. FECHA TIPO N.POL. REF	CONCEPTO		DEBE	HABER		
01022 29/12/2022 D 00001 00001	Presupuesto de Egresos Devengado de Gastos de Funcionamiento Compensación por retabulación		0.00	12,115.79		
01019 29/12/2022 D 00001 00001	Presupuesto de Egresos Devengado de Gastos de Funcionamiento Compensación por retabulación		12,115.79	0.00		
01015 29/12/2022 D 00004 00004	Presupuesto de Egresos Devengado de Gastos de Funcionamiento Compensación por retabulación		0.00	12,115.79		
01012 29/12/2022 D 00004 00004	Presupuesto de Egresos Devengado de Gastos de Funcionamiento Compensación por retabulación		12,115.79	0.00		
	TOTAL:		24,231.58	24,231.58		
8251 M00155000 01030501010515010l 1412	Aportaciones de servicio de salud	0.00	-5,861.20	-5,861.20	0.00	
REN. FECHA TIPO N.POL. REF	CONCEPTO		DEBE	HABER		
01057 29/12/2022 D 00007 00007	Presupuesto de Egresos Devengado de Gastos de Funcionamiento Aportaciones de servicio de salud		0.00	3,719.60		
01054 29/12/2022 D 00007 00007	Presupuesto de Egresos Devengado de Gastos de Funcionamiento Aportaciones de servicio de salud		3,719.60	0.00		
04601 29/12/2022 D 00084 00084	Presupuesto de Egresos Devengado de Gastos de Funcionamiento Aportaciones de servicio de salud		-3,193.60	0.00		
04602 29/12/2022 D 00084 00084	Presupuesto de Egresos Devengado de Gastos de Funcionamiento Aportaciones de servicio de salud		-3,193.60	0.00		
04603 29/12/2022 D 00084 00084	Presupuesto de Egresos Devengado de Gastos de Funcionamiento Aportaciones de servicio de salud		-3,193.60	0.00		
04604 29/12/2022 D 00084 00084	Presupuesto de Egresos Devengado de Gastos de Funcionamiento Aportaciones de servicio de salud		0.00	-3,193.60		
04605 29/12/2022 D 00084 00084	Presupuesto de Egresos Devengado de Gastos de Funcionamiento Aportaciones de servicio de salud		0.00	-3,193.60		
04606 29/12/2022 D 00084 00084	Presupuesto de Egresos Devengado de Gastos de Funcionamiento Aportaciones de servicio de salud		0.00	-3,193.60		
	TOTAL:		-5,861.20	-5,861.20		
8251 M00155000 01030501010515010l 1413	Aportaciones al fondo del sistema solidario de reparto	0.00	-4,349.02	-4,349.02	0.00	
REN. FECHA TIPO N.POL. REF	CONCEPTO		DEBE	HABER		
01061 29/12/2022 D 00007 00007	Presupuesto de Egresos Devengado de Gastos de Funcionamiento Aportaciones al fondo del sistema solidario de reparto		2,759.96	0.00		
01064 29/12/2022 D 00007 00007	Presupuesto de Egresos Devengado de Gastos de Funcionamiento Aportaciones al fondo del sistema solidario de reparto		0.00	2,759.96		
04607 29/12/2022 D 00084 00084	Presupuesto de Egresos Devengado de Gastos de Funcionamiento Aportaciones al fondo del sistema solidario de reparto		-2,369.66	0.00		
04608 29/12/2022 D 00084 00084	Presupuesto de Egresos Devengado de Gastos de Funcionamiento Aportaciones al fondo del sistema solidario de reparto		-2,369.66	0.00		
04609 29/12/2022 D 00084 00084	Presupuesto de Egresos Devengado de Gastos de Funcionamiento Aportaciones al fondo del sistema solidario de reparto		-2,369.66	0.00		
04610 29/12/2022 D 00084 00084	Presupuesto de Egresos Devengado de Gastos de Funcionamiento Aportaciones al fondo del sistema solidario de reparto		0.00	-2,369.66		

Cuenta (3)	Concepto (4)	Saldo Inicial (5)	Debe (6)	Haber (7)	Saldo Final (8)	Fecha de Antigüedad (9)
04611 29/12/2022 D 00084 00084	Presupuesto de Egresos Devengado de Gastos de Funcionamiento Aportaciones al fondo del sistema solidario de reparto		0.00	-2,369.66		
04612 29/12/2022 D 00084 00084	Presupuesto de Egresos Devengado de Gastos de Funcionamiento Aportaciones al fondo del sistema solidario de reparto		0.00	-2,369.66		
	TOTAL:		-4,349.02	-4,349.02		
8251 M00155000 01030501010515010l 1414	Aportaciones del Sistema de Capitalización Individual	0.00	-198.68	-198.68	0.00	
REN. FECHA TIPO N.POL. REF	CONCEPTO		DEBE	HABER		
01068 29/12/2022 D 00007 00007	Presupuesto de Egresos Devengado de Gastos de Funcionamiento Aportaciones del Sistema de Capitalización Individual		245.32	0.00		
01071 29/12/2022 D 00007 00007	Presupuesto de Egresos Devengado de Gastos de Funcionamiento Aportaciones del Sistema de Capitalización Individual		0.00	245.32		
04613 29/12/2022 D 00084 00084	Presupuesto de Egresos Devengado de Gastos de Funcionamiento Aportaciones del Sistema de Capitalización Individual		-148.00	0.00		
04614 29/12/2022 D 00084 00084	Presupuesto de Egresos Devengado de Gastos de Funcionamiento Aportaciones del Sistema de Capitalización Individual		-148.00	0.00		
04615 29/12/2022 D 00084 00084	Presupuesto de Egresos Devengado de Gastos de Funcionamiento Aportaciones del Sistema de Capitalización Individual		-148.00	0.00		
04616 29/12/2022 D 00084 00084	Presupuesto de Egresos Devengado de Gastos de Funcionamiento Aportaciones del Sistema de Capitalización Individual		0.00	-148.00		
04617 29/12/2022 D 00084 00084	Presupuesto de Egresos Devengado de Gastos de Funcionamiento Aportaciones del Sistema de Capitalización Individual		0.00	-148.00		
04618 29/12/2022 D 00084 00084	Presupuesto de Egresos Devengado de Gastos de Funcionamiento Aportaciones del Sistema de Capitalización Individual		0.00	-148.00		
	TOTAL:		-198.68	-198.68		
8251 M00155000 01030501010515010l 1415	Aportaciones para financiar los gastos generales de administración del ISSEMYM	0.00	-512.86	-512.86	0.00	
REN. FECHA TIPO N.POL. REF	CONCEPTO		DEBE	HABER		
01078 29/12/2022 D 00007 00007	Presupuesto de Egresos Devengado de Gastos de Funcionamiento Aportaciones para financiar los gastos generales de administración del ISSEMYM		0.00	325.46		
01075 29/12/2022 D 00007 00007	Presupuesto de Egresos Devengado de Gastos de Funcionamiento Aportaciones para financiar los gastos generales de administración del ISSEMYM		325.46	0.00		
04621 29/12/2022 D 00084 00084	Presupuesto de Egresos Devengado de Gastos de Funcionamiento Aportaciones para financiar los gastos generales de administración del ISSEMYM		-279.44	0.00		
04622 29/12/2022 D 00084 00084	Presupuesto de Egresos Devengado de Gastos de Funcionamiento Aportaciones para financiar los gastos generales de administración del ISSEMYM		0.00	-279.44		
04623 29/12/2022 D 00084 00084	Presupuesto de Egresos Devengado de Gastos de Funcionamiento Aportaciones para financiar los gastos generales de administración del ISSEMYM		0.00	-279.44		
04624 29/12/2022 D 00084 00084	Presupuesto de Egresos Devengado de Gastos de Funcionamiento Aportaciones para financiar los gastos generales de administración del ISSEMYM		0.00	-279.44		
04619 29/12/2022 D 00084 00084	Presupuesto de Egresos Devengado de Gastos de Funcionamiento Aportaciones para financiar los gastos generales de administración del ISSEMYM		-279.44	0.00		
04620 29/12/2022 D 00084 00084	Presupuesto de Egresos Devengado de Gastos de Funcionamiento Aportaciones para financiar los gastos generales de administración del ISSEMYM		-279.44	0.00		
	TOTAL:		-512.86	-512.86		
8251 M00155000 01030501010515010l 1416	Aportaciones para riesgo de trabajo	0.00	-2,417.74	-2,417.74	0.00	
REN. FECHA TIPO N.POL. REF	CONCEPTO		DEBE	HABER		
01082 29/12/2022 D 00007 00007	Presupuesto de Egresos Devengado de Gastos de Funcionamiento Aportaciones para riesgo de trabajo		1,534.34	0.00		
01085 29/12/2022 D 00007 00007	Presupuesto de Egresos Devengado de Gastos de Funcionamiento Aportaciones para riesgo de trabajo		0.00	1,534.34		
04625 29/12/2022 D 00084 00084	Presupuesto de Egresos Devengado de Gastos de Funcionamiento Aportaciones para riesgo de trabajo		-1,317.36	0.00		
04626 29/12/2022 D 00084 00084	Presupuesto de Egresos Devengado de Gastos de Funcionamiento Aportaciones para riesgo de trabajo		-1,317.36	0.00		
04627 29/12/2022 D 00084 00084	Presupuesto de Egresos Devengado de Gastos de Funcionamiento Aportaciones para riesgo de trabajo		-1,317.36	0.00		
04628 29/12/2022 D 00084 00084	Presupuesto de Egresos Devengado de Gastos de Funcionamiento Aportaciones para riesgo de trabajo		0.00	-1,317.36		
04629 29/12/2022 D 00084 00084	Presupuesto de Egresos Devengado de Gastos de Funcionamiento Aportaciones para riesgo de trabajo		0.00	-1,317.36		
04630 29/12/2022 D 00084 00084	Presupuesto de Egresos Devengado de Gastos de Funcionamiento Aportaciones para riesgo de trabajo		0.00	-1,317.36		
	TOTAL:		-2,417.74	-2,417.74		
8251 M00155000 01030501010515010l 1712	Estímulos por puntualidad y asistencia	0.00	3,380.00	3,380.00	0.00	
REN. FECHA TIPO N.POL. REF	CONCEPTO		DEBE	HABER		
01028 29/12/2022 D 00001 00001	Presupuesto de Egresos Devengado de Gastos de Funcionamiento Estímulos por puntualidad y asistencia		1,690.00	0.00		
01029 29/12/2022 D 00001 00001	Presupuesto de Egresos Devengado de Gastos de Funcionamiento Estímulos por puntualidad y asistencia		0.00	1,690.00		
01019 29/12/2022 D 00004 00004	Presupuesto de Egresos Devengado de Gastos de Funcionamiento Estímulos por puntualidad y asistencia		1,690.00	0.00		
01022 29/12/2022 D 00004 00004	Presupuesto de Egresos Devengado de Gastos de Funcionamiento Estímulos por puntualidad y asistencia		0.00	1,690.00		
	TOTAL:		3,380.00	3,380.00		
8251 M00155000 01030501010525010l 1412	Aportaciones de servicio de salud	0.00	9,580.80	9,580.80	0.00	

Cuenta Pública 2022
Anexo al Estado de Situación Financiera
(Cifras en Pesos)

MUNICIPIO TENANCINGO 0058

DEL 1 DE ENERO AL 31 DE DICIEMBRE DE 2022

Cuenta (3)					Concepto (4)	Saldo Inicial (5)	Debe (6)	Haber (7)	Saldo Final (8)	Fecha de Antigüedad (9)
REN.	FECHA	TIPO	N.POL.	REF	CONCEPTO		DEBE	HABER		
04635	29/12/2022	D	00084	00084	Presupuesto de Egresos Devengado de Gastos de Funcionamiento Aportaciones de servicio de salud		0.00	3,193.60		
04636	29/12/2022	D	00084	00084	Presupuesto de Egresos Devengado de Gastos de Funcionamiento Aportaciones de servicio de salud		0.00	3,193.60		
04631	29/12/2022	D	00084	00084	Presupuesto de Egresos Devengado de Gastos de Funcionamiento Aportaciones de servicio de salud		3,193.60	0.00		
04632	29/12/2022	D	00084	00084	Presupuesto de Egresos Devengado de Gastos de Funcionamiento Aportaciones de servicio de salud		3,193.60	0.00		
04633	29/12/2022	D	00084	00084	Presupuesto de Egresos Devengado de Gastos de Funcionamiento Aportaciones de servicio de salud		3,193.60	0.00		
04634	29/12/2022	D	00084	00084	Presupuesto de Egresos Devengado de Gastos de Funcionamiento Aportaciones de servicio de salud		0.00	3,193.60		
					TOTAL:		9,580.80	9,580.80		
8251	M00155000	01030501010525010	2	1413	Aportaciones al fondo del sistema solidario de reparto	0.00	7,108.98	7,108.98	0.00	
REN.	FECHA	TIPO	N.POL.	REF	CONCEPTO		DEBE	HABER		
04637	29/12/2022	D	00084	00084	Presupuesto de Egresos Devengado de Gastos de Funcionamiento Aportaciones al fondo del sistema solidario de reparto		2,369.66	0.00		
04638	29/12/2022	D	00084	00084	Presupuesto de Egresos Devengado de Gastos de Funcionamiento Aportaciones al fondo del sistema solidario de reparto		2,369.66	0.00		
04639	29/12/2022	D	00084	00084	Presupuesto de Egresos Devengado de Gastos de Funcionamiento Aportaciones al fondo del sistema solidario de reparto		2,369.66	0.00		
04640	29/12/2022	D	00084	00084	Presupuesto de Egresos Devengado de Gastos de Funcionamiento Aportaciones al fondo del sistema solidario de reparto		0.00	2,369.66		
04641	29/12/2022	D	00084	00084	Presupuesto de Egresos Devengado de Gastos de Funcionamiento Aportaciones al fondo del sistema solidario de reparto		0.00	2,369.66		
04642	29/12/2022	D	00084	00084	Presupuesto de Egresos Devengado de Gastos de Funcionamiento Aportaciones al fondo del sistema solidario de reparto		0.00	2,369.66		
					TOTAL:		7,108.98	7,108.98		
8251	M00155000	01030501010525010	2	1414	Aportaciones del Sistema de Capitalización Individual	0.00	444.00	444.00	0.00	
REN.	FECHA	TIPO	N.POL.	REF	CONCEPTO		DEBE	HABER		
04643	29/12/2022	D	00084	00084	Presupuesto de Egresos Devengado de Gastos de Funcionamiento Aportaciones del Sistema de Capitalización Individual		148.00	0.00		
04644	29/12/2022	D	00084	00084	Presupuesto de Egresos Devengado de Gastos de Funcionamiento Aportaciones del Sistema de Capitalización Individual		148.00	0.00		
04645	29/12/2022	D	00084	00084	Presupuesto de Egresos Devengado de Gastos de Funcionamiento Aportaciones del Sistema de Capitalización Individual		148.00	0.00		
04646	29/12/2022	D	00084	00084	Presupuesto de Egresos Devengado de Gastos de Funcionamiento Aportaciones del Sistema de Capitalización Individual		0.00	148.00		
04647	29/12/2022	D	00084	00084	Presupuesto de Egresos Devengado de Gastos de Funcionamiento Aportaciones del Sistema de Capitalización Individual		0.00	148.00		
04648	29/12/2022	D	00084	00084	Presupuesto de Egresos Devengado de Gastos de Funcionamiento Aportaciones del Sistema de Capitalización Individual		0.00	148.00		
					TOTAL:		444.00	444.00		
8251	M00155000	01030501010525010	2	1415	Aportaciones para financiar los gastos generales de administración del ISSEMYM	0.00	838.32	838.32	0.00	
REN.	FECHA	TIPO	N.POL.	REF	CONCEPTO		DEBE	HABER		
04649	29/12/2022	D	00084	00084	Presupuesto de Egresos Devengado de Gastos de Funcionamiento Aportaciones para financiar los gastos generales de administración del ISSEMYM		279.44	0.00		
04650	29/12/2022	D	00084	00084	Presupuesto de Egresos Devengado de Gastos de Funcionamiento Aportaciones para financiar los gastos generales de administración del ISSEMYM		279.44	0.00		
04651	29/12/2022	D	00084	00084	Presupuesto de Egresos Devengado de Gastos de Funcionamiento Aportaciones para financiar los gastos generales de administración del ISSEMYM		279.44	0.00		
04652	29/12/2022	D	00084	00084	Presupuesto de Egresos Devengado de Gastos de Funcionamiento Aportaciones para financiar los gastos generales de administración del ISSEMYM		0.00	279.44		
04653	29/12/2022	D	00084	00084	Presupuesto de Egresos Devengado de Gastos de Funcionamiento Aportaciones para financiar los gastos generales de administración del ISSEMYM		0.00	279.44		
04654	29/12/2022	D	00084	00084	Presupuesto de Egresos Devengado de Gastos de Funcionamiento Aportaciones para financiar los gastos generales de administración del ISSEMYM		0.00	279.44		
					TOTAL:		838.32	838.32		
8251	M00155000	01030501010525010	2	1416	Aportaciones para riesgo de trabajo	0.00	3,952.08	3,952.08	0.00	
REN.	FECHA	TIPO	N.POL.	REF	CONCEPTO		DEBE	HABER		
04655	29/12/2022	D	00084	00084	Presupuesto de Egresos Devengado de Gastos de Funcionamiento Aportaciones para riesgo de trabajo		1,317.36	0.00		
04656	29/12/2022	D	00084	00084	Presupuesto de Egresos Devengado de Gastos de Funcionamiento Aportaciones para riesgo de trabajo		1,317.36	0.00		
04657	29/12/2022	D	00084	00084	Presupuesto de Egresos Devengado de Gastos de Funcionamiento Aportaciones para riesgo de trabajo		1,317.36	0.00		
04658	29/12/2022	D	00084	00084	Presupuesto de Egresos Devengado de Gastos de Funcionamiento Aportaciones para riesgo de trabajo		0.00	1,317.36		
04659	29/12/2022	D	00084	00084	Presupuesto de Egresos Devengado de Gastos de Funcionamiento Aportaciones para riesgo de trabajo		0.00	1,317.36		
04660	29/12/2022	D	00084	00084	Presupuesto de Egresos Devengado de Gastos de Funcionamiento Aportaciones para riesgo de trabajo		0.00	1,317.36		
					TOTAL:		3,952.08	3,952.08		

Tenancingo
Estado de México
2022 - 2024

Cuenta Pública 2022
Anexo al Estado de Situación Financiera
(Cifras en Pesos)

MUNICIPIO TENANCINGO 0058

DEL 1 DE ENERO AL 31 DE DICIEMBRE DE 2022

Cuenta (3)	Concepto (4)	Saldo Inicial (5)	Debe (6)	Haber (7)	Saldo Final (8)	Fecha de Antigüedad (9)
8251 M00163000 01030903010150101 1131	Sueldo base	0.00	31,822.28	31,822.28	0.00	
REN. FECHA TIPO N.POL. REF	CONCEPTO		DEBE	HABER		
01033 29/12/2022 D 00001 00001	Presupuesto de Egresos Devengado de Gastos de Funcionamiento Sueldo base		15,911.14	0.00		
01026 29/12/2022 D 00004 00004	Presupuesto de Egresos Devengado de Gastos de Funcionamiento Sueldo base		15,911.14	0.00		
01029 29/12/2022 D 00004 00004	Presupuesto de Egresos Devengado de Gastos de Funcionamiento Sueldo base		0.00	15,911.14		
01036 29/12/2022 D 00001 00001	Presupuesto de Egresos Devengado de Gastos de Funcionamiento Sueldo base		0.00	15,911.14		
	TOTAL:		31,822.28	31,822.28		
8251 M00163000 01030903010150101 1311	Prima por años de servicio	0.00	1,320.00	1,320.00	0.00	
REN. FECHA TIPO N.POL. REF	CONCEPTO		DEBE	HABER		
01047 29/12/2022 D 00004 00004	Presupuesto de Egresos Devengado de Gastos de Funcionamiento Prima por años de servicio		660.00	0.00		
01050 29/12/2022 D 00004 00004	Presupuesto de Egresos Devengado de Gastos de Funcionamiento Prima por años de servicio		0.00	660.00		
01057 29/12/2022 D 00001 00001	Presupuesto de Egresos Devengado de Gastos de Funcionamiento Prima por años de servicio		0.00	660.00		
01054 29/12/2022 D 00001 00001	Presupuesto de Egresos Devengado de Gastos de Funcionamiento Prima por años de servicio		660.00	0.00		
	TOTAL:		1,320.00	1,320.00		
8251 M00163000 01030903010150101 1321	Prima vacacional	0.00	24,076.07	24,076.07	0.00	
REN. FECHA TIPO N.POL. REF	CONCEPTO		DEBE	HABER		
00221 29/12/2022 D 00009 00009	Presupuesto de Egresos Devengado de Gastos de Funcionamiento Prima vacacional		24,076.07	0.00		
00224 29/12/2022 D 00009 00009	Presupuesto de Egresos Devengado de Gastos de Funcionamiento Prima vacacional		0.00	24,076.07		
	TOTAL:		24,076.07	24,076.07		
8251 M00163000 01030903010150101 1322	Aguinaldo	0.00	62,894.07	62,894.07	0.00	
REN. FECHA TIPO N.POL. REF	CONCEPTO		DEBE	HABER		
00224 29/12/2022 D 00008 00008	Presupuesto de Egresos Devengado de Gastos de Funcionamiento Aguinaldo		0.00	62,894.07		
00221 29/12/2022 D 00008 00008	Presupuesto de Egresos Devengado de Gastos de Funcionamiento Aguinaldo		62,894.07	0.00		
	TOTAL:		62,894.07	62,894.07		
8251 M00163000 01030903010150101 1344	Compensación por retabulación	0.00	17,054.00	17,054.00	0.00	
REN. FECHA TIPO N.POL. REF	CONCEPTO		DEBE	HABER		
01057 29/12/2022 D 00004 00004	Presupuesto de Egresos Devengado de Gastos de Funcionamiento Compensación por retabulación		0.00	8,527.00		
01054 29/12/2022 D 00004 00004	Presupuesto de Egresos Devengado de Gastos de Funcionamiento Compensación por retabulación		8,527.00	0.00		
01081 29/12/2022 D 00001 00001	Presupuesto de Egresos Devengado de Gastos de Funcionamiento Compensación por retabulación		8,527.00	0.00		
01084 29/12/2022 D 00001 00001	Presupuesto de Egresos Devengado de Gastos de Funcionamiento Compensación por retabulación		0.00	8,527.00		
	TOTAL:		17,054.00	17,054.00		
8251 M00163000 01030903010150101 1345	Gratificación	0.00	1,781.80	1,781.80	0.00	
REN. FECHA TIPO N.POL. REF	CONCEPTO		DEBE	HABER		
01040 29/12/2022 D 00001 00001	Presupuesto de Egresos Devengado de Gastos de Funcionamiento Gratificación		890.90	0.00		
01043 29/12/2022 D 00001 00001	Presupuesto de Egresos Devengado de Gastos de Funcionamiento Gratificación		0.00	890.90		
01033 29/12/2022 D 00004 00004	Presupuesto de Egresos Devengado de Gastos de Funcionamiento Gratificación		890.90	0.00		
01036 29/12/2022 D 00004 00004	Presupuesto de Egresos Devengado de Gastos de Funcionamiento Gratificación		0.00	890.90		
	TOTAL:		1,781.80	1,781.80		
8251 M00163000 01030903010150101 1412	Aportaciones de servicio de salud	0.00	-6,840.80	-6,840.80	0.00	
REN. FECHA TIPO N.POL. REF	CONCEPTO		DEBE	HABER		
01092 29/12/2022 D 00007 00007	Presupuesto de Egresos Devengado de Gastos de Funcionamiento Aportaciones de servicio de salud		0.00	3,420.40		
01089 29/12/2022 D 00007 00007	Presupuesto de Egresos Devengado de Gastos de Funcionamiento Aportaciones de servicio de salud		3,420.40	0.00		
04811 29/12/2022 D 00084 00084	Presupuesto de Egresos Devengado de Gastos de Funcionamiento Aportaciones de servicio de salud		-3,420.40	0.00		
04812 29/12/2022 D 00084 00084	Presupuesto de Egresos Devengado de Gastos de Funcionamiento Aportaciones de servicio de salud		-3,420.40	0.00		
04813 29/12/2022 D 00084 00084	Presupuesto de Egresos Devengado de Gastos de Funcionamiento Aportaciones de servicio de salud		-3,420.40	0.00		
04814 29/12/2022 D 00084 00084	Presupuesto de Egresos Devengado de Gastos de Funcionamiento Aportaciones de servicio de salud		0.00	-3,420.40		
04815 29/12/2022 D 00084 00084	Presupuesto de Egresos Devengado de Gastos de Funcionamiento Aportaciones de servicio de salud		0.00	-3,420.40		
04816 29/12/2022 D 00084 00084	Presupuesto de Egresos Devengado de Gastos de Funcionamiento Aportaciones de servicio de salud		0.00	-3,420.40		
	TOTAL:		-6,840.80	-6,840.80		
8251 M00163000 01030903010150101 1413	Aportaciones al fondo del sistema solidario de reparto	0.00	-5,075.88	-5,075.88	0.00	
REN. FECHA TIPO N.POL. REF	CONCEPTO		DEBE	HABER		
01096 29/12/2022 D 00007 00007	Presupuesto de Egresos Devengado de Gastos de Funcionamiento Aportaciones al fondo del sistema solidario de reparto		2,537.94	0.00		

Tenancingo
Estado de México
2022 • 2024

Cuenta Pública 2022
Anexo al Estado de Situación Financiera
(Cifras en Pesos)

MUNICIPIO TENANCINGO 0058 **DEL 1 DE ENERO AL 31 DE DICIEMBRE DE 2022**

Cuenta (3)					Concepto (4)	Saldo Inicial (5)	Debe (6)	Haber (7)	Saldo Final (8)	Fecha de Antigüedad (9)
01099	29/12/2022	D	00007	00007	Presupuesto de Egresos Devengado de Gastos de Funcionamiento Aportaciones al fondo del sistema solidario de reparto		0.00	2,537.94		
04817	29/12/2022	D	00084	00084	Presupuesto de Egresos Devengado de Gastos de Funcionamiento Aportaciones al fondo del sistema solidario de reparto		-2,537.94	0.00		
04818	29/12/2022	D	00084	00084	Presupuesto de Egresos Devengado de Gastos de Funcionamiento Aportaciones al fondo del sistema solidario de reparto		-2,537.94	0.00		
04819	29/12/2022	D	00084	00084	Presupuesto de Egresos Devengado de Gastos de Funcionamiento Aportaciones al fondo del sistema solidario de reparto		-2,537.94	0.00		
04820	29/12/2022	D	00084	00084	Presupuesto de Egresos Devengado de Gastos de Funcionamiento Aportaciones al fondo del sistema solidario de reparto		0.00	-2,537.94		
04821	29/12/2022	D	00084	00084	Presupuesto de Egresos Devengado de Gastos de Funcionamiento Aportaciones al fondo del sistema solidario de reparto		0.00	-2,537.94		
04822	29/12/2022	D	00084	00084	Presupuesto de Egresos Devengado de Gastos de Funcionamiento Aportaciones al fondo del sistema solidario de reparto		0.00	-2,537.94		
					TOTAL:		-5,075.88	-5,075.88		
8251	M00163000	010309030101150101		1414	Aportaciones del Sistema de Capitalización Individual	0.00	-1,265.56	-1,265.56	0.00	
REN.	FECHA	TIPO	N.POL.	REF	CONCEPTO		DEBE	HABER		
01108	29/12/2022	D	00007	00007	Presupuesto de Egresos Devengado de Gastos de Funcionamiento Aportaciones del Sistema de Capitalización Individual		0.00	632.78		
01103	29/12/2022	D	00007	00007	Presupuesto de Egresos Devengado de Gastos de Funcionamiento Aportaciones del Sistema de Capitalización Individual		632.78	0.00		
04823	29/12/2022	D	00084	00084	Presupuesto de Egresos Devengado de Gastos de Funcionamiento Aportaciones del Sistema de Capitalización Individual		-632.78	0.00		
04824	29/12/2022	D	00084	00084	Presupuesto de Egresos Devengado de Gastos de Funcionamiento Aportaciones del Sistema de Capitalización Individual		-632.78	0.00		
04825	29/12/2022	D	00084	00084	Presupuesto de Egresos Devengado de Gastos de Funcionamiento Aportaciones del Sistema de Capitalización Individual		-632.78	0.00		
04826	29/12/2022	D	00084	00084	Presupuesto de Egresos Devengado de Gastos de Funcionamiento Aportaciones del Sistema de Capitalización Individual		0.00	-632.78		
04827	29/12/2022	D	00084	00084	Presupuesto de Egresos Devengado de Gastos de Funcionamiento Aportaciones del Sistema de Capitalización Individual		0.00	-632.78		
04828	29/12/2022	D	00084	00084	Presupuesto de Egresos Devengado de Gastos de Funcionamiento Aportaciones del Sistema de Capitalización Individual		0.00	-632.78		
					TOTAL:		-1,265.56	-1,265.56		
8251	M00163000	010309030101150101		1415	Aportaciones para financiar los gastos generales de administración del ISSEMYM	0.00	-598.56	-598.56	0.00	
REN.	FECHA	TIPO	N.POL.	REF	CONCEPTO		DEBE	HABER		
01110	29/12/2022	D	00007	00007	Presupuesto de Egresos Devengado de Gastos de Funcionamiento Aportaciones para financiar los gastos generales de administración del ISSEMYM		299.28	0.00		
01113	29/12/2022	D	00007	00007	Presupuesto de Egresos Devengado de Gastos de Funcionamiento Aportaciones para financiar los gastos generales de administración del ISSEMYM		0.00	299.28		
04831	29/12/2022	D	00084	00084	Presupuesto de Egresos Devengado de Gastos de Funcionamiento Aportaciones para financiar los gastos generales de administración del ISSEMYM		-299.28	0.00		
04832	29/12/2022	D	00084	00084	Presupuesto de Egresos Devengado de Gastos de Funcionamiento Aportaciones para financiar los gastos generales de administración del ISSEMYM		0.00	-299.28		
04833	29/12/2022	D	00084	00084	Presupuesto de Egresos Devengado de Gastos de Funcionamiento Aportaciones para financiar los gastos generales de administración del ISSEMYM		0.00	-299.28		
04834	29/12/2022	D	00084	00084	Presupuesto de Egresos Devengado de Gastos de Funcionamiento Aportaciones para financiar los gastos generales de administración del ISSEMYM		0.00	-299.28		
04829	29/12/2022	D	00084	00084	Presupuesto de Egresos Devengado de Gastos de Funcionamiento Aportaciones para financiar los gastos generales de administración del ISSEMYM		-299.28	0.00		
04830	29/12/2022	D	00084	00084	Presupuesto de Egresos Devengado de Gastos de Funcionamiento Aportaciones para financiar los gastos generales de administración del ISSEMYM		-299.28	0.00		
					TOTAL:		-598.56	-598.56		
8251	M00163000	010309030101150101		1416	Aportaciones para riesgo de trabajo	0.00	-2,821.84	-2,821.84	0.00	
REN.	FECHA	TIPO	N.POL.	REF	CONCEPTO		DEBE	HABER		
01117	29/12/2022	D	00007	00007	Presupuesto de Egresos Devengado de Gastos de Funcionamiento Aportaciones para riesgo de trabajo		1,410.92	0.00		
01120	29/12/2022	D	00007	00007	Presupuesto de Egresos Devengado de Gastos de Funcionamiento Aportaciones para riesgo de trabajo		0.00	1,410.92		
04835	29/12/2022	D	00084	00084	Presupuesto de Egresos Devengado de Gastos de Funcionamiento Aportaciones para riesgo de trabajo		-1,410.92	0.00		
04836	29/12/2022	D	00084	00084	Presupuesto de Egresos Devengado de Gastos de Funcionamiento Aportaciones para riesgo de trabajo		-1,410.92	0.00		
04837	29/12/2022	D	00084	00084	Presupuesto de Egresos Devengado de Gastos de Funcionamiento Aportaciones para riesgo de trabajo		-1,410.92	0.00		
04838	29/12/2022	D	00084	00084	Presupuesto de Egresos Devengado de Gastos de Funcionamiento Aportaciones para riesgo de trabajo		0.00	-1,410.92		
04839	29/12/2022	D	00084	00084	Presupuesto de Egresos Devengado de Gastos de Funcionamiento Aportaciones para riesgo de trabajo		0.00	-1,410.92		
04840	29/12/2022	D	00084	00084	Presupuesto de Egresos Devengado de Gastos de Funcionamiento Aportaciones para riesgo de trabajo		0.00	-1,410.92		
					TOTAL:		-2,821.84	-2,821.84		

Tenancingo
Estado de México
2022 • 2024

Cuenta Pública 2022
Anexo al Estado de Situación Financiera
(Cifras en Pesos)

MUNICIPIO TENANCINGO 0058

DEL 1 DE ENERO AL 31 DE DICIEMBRE DE 2022

Cuenta (3)	Concepto (4)	Saldo Inicial (5)	Debe (6)	Haber (7)	Saldo Final (8)	Fecha de Antigüedad (9)
8251 M00163000 010309030101150101 1595	Despensa	0.00	600.00	600.00	0.00	
REN. FECHA TIPO N.POL. REF	CONCEPTO		DEBE	HABER		
01047 29/12/2022 D 00001 00001	Presupuesto de Egresos Devengado de Gastos de Funcionamiento Despensa		300.00	0.00		
01040 29/12/2022 D 00004 00004	Presupuesto de Egresos Devengado de Gastos de Funcionamiento Despensa		300.00	0.00		
01043 29/12/2022 D 00004 00004	Presupuesto de Egresos Devengado de Gastos de Funcionamiento Despensa		0.00	300.00		
01050 29/12/2022 D 00001 00001	Presupuesto de Egresos Devengado de Gastos de Funcionamiento Despensa		0.00	300.00		
	TOTAL:		600.00	600.00		
8251 M00163000 010309030101250102 1412	Aportaciones de servicio de salud	0.00	10,261.20	10,261.20	0.00	
REN. FECHA TIPO N.POL. REF	CONCEPTO		DEBE	HABER		
04845 29/12/2022 D 00084 00084	Presupuesto de Egresos Devengado de Gastos de Funcionamiento Aportaciones de servicio de salud		0.00	3,420.40		
04846 29/12/2022 D 00084 00084	Presupuesto de Egresos Devengado de Gastos de Funcionamiento Aportaciones de servicio de salud		0.00	3,420.40		
04841 29/12/2022 D 00084 00084	Presupuesto de Egresos Devengado de Gastos de Funcionamiento Aportaciones de servicio de salud		3,420.40	0.00		
04842 29/12/2022 D 00084 00084	Presupuesto de Egresos Devengado de Gastos de Funcionamiento Aportaciones de servicio de salud		3,420.40	0.00		
04843 29/12/2022 D 00084 00084	Presupuesto de Egresos Devengado de Gastos de Funcionamiento Aportaciones de servicio de salud		3,420.40	0.00		
04844 29/12/2022 D 00084 00084	Presupuesto de Egresos Devengado de Gastos de Funcionamiento Aportaciones de servicio de salud		0.00	3,420.40		
	TOTAL:		10,261.20	10,261.20		
8251 M00163000 010309030101250102 1413	Aportaciones al fondo del sistema solidario de reparto	0.00	7,613.82	7,613.82	0.00	
REN. FECHA TIPO N.POL. REF	CONCEPTO		DEBE	HABER		
04847 29/12/2022 D 00084 00084	Presupuesto de Egresos Devengado de Gastos de Funcionamiento Aportaciones al fondo del sistema solidario de reparto		2,537.94	0.00		
04848 29/12/2022 D 00084 00084	Presupuesto de Egresos Devengado de Gastos de Funcionamiento Aportaciones al fondo del sistema solidario de reparto		2,537.94	0.00		
04849 29/12/2022 D 00084 00084	Presupuesto de Egresos Devengado de Gastos de Funcionamiento Aportaciones al fondo del sistema solidario de reparto		2,537.94	0.00		
04850 29/12/2022 D 00084 00084	Presupuesto de Egresos Devengado de Gastos de Funcionamiento Aportaciones al fondo del sistema solidario de reparto		0.00	2,537.94		
04851 29/12/2022 D 00084 00084	Presupuesto de Egresos Devengado de Gastos de Funcionamiento Aportaciones al fondo del sistema solidario de reparto		0.00	2,537.94		
04852 29/12/2022 D 00084 00084	Presupuesto de Egresos Devengado de Gastos de Funcionamiento Aportaciones al fondo del sistema solidario de reparto		0.00	2,537.94		
	TOTAL:		7,613.82	7,613.82		
8251 M00163000 010309030101250102 1414	Aportaciones del Sistema de Capitalización Individual	0.00	1,898.34	1,898.34	0.00	
REN. FECHA TIPO N.POL. REF	CONCEPTO		DEBE	HABER		
04853 29/12/2022 D 00084 00084	Presupuesto de Egresos Devengado de Gastos de Funcionamiento Aportaciones del Sistema de Capitalización Individual		632.78	0.00		
04854 29/12/2022 D 00084 00084	Presupuesto de Egresos Devengado de Gastos de Funcionamiento Aportaciones del Sistema de Capitalización Individual		632.78	0.00		
04855 29/12/2022 D 00084 00084	Presupuesto de Egresos Devengado de Gastos de Funcionamiento Aportaciones del Sistema de Capitalización Individual		632.78	0.00		
04856 29/12/2022 D 00084 00084	Presupuesto de Egresos Devengado de Gastos de Funcionamiento Aportaciones del Sistema de Capitalización Individual		0.00	632.78		
04857 29/12/2022 D 00084 00084	Presupuesto de Egresos Devengado de Gastos de Funcionamiento Aportaciones del Sistema de Capitalización Individual		0.00	632.78		
04858 29/12/2022 D 00084 00084	Presupuesto de Egresos Devengado de Gastos de Funcionamiento Aportaciones del Sistema de Capitalización Individual		0.00	632.78		
	TOTAL:		1,898.34	1,898.34		
8251 M00163000 010309030101250102 1415	Aportaciones para financiar los gastos generales de administración del ISSEMYM	0.00	897.84	897.84	0.00	
REN. FECHA TIPO N.POL. REF	CONCEPTO		DEBE	HABER		
04859 29/12/2022 D 00084 00084	Presupuesto de Egresos Devengado de Gastos de Funcionamiento Aportaciones para financiar los gastos generales de administración del ISSEMYM		299.28	0.00		
04860 29/12/2022 D 00084 00084	Presupuesto de Egresos Devengado de Gastos de Funcionamiento Aportaciones para financiar los gastos generales de administración del ISSEMYM		299.28	0.00		
04861 29/12/2022 D 00084 00084	Presupuesto de Egresos Devengado de Gastos de Funcionamiento Aportaciones para financiar los gastos generales de administración del ISSEMYM		299.28	0.00		
04862 29/12/2022 D 00084 00084	Presupuesto de Egresos Devengado de Gastos de Funcionamiento Aportaciones para financiar los gastos generales de administración del ISSEMYM		0.00	299.28		
04863 29/12/2022 D 00084 00084	Presupuesto de Egresos Devengado de Gastos de Funcionamiento Aportaciones para financiar los gastos generales de administración del ISSEMYM		0.00	299.28		
04864 29/12/2022 D 00084 00084	Presupuesto de Egresos Devengado de Gastos de Funcionamiento Aportaciones para financiar los gastos generales de administración del ISSEMYM		0.00	299.28		
	TOTAL:		897.84	897.84		
8251 M00163000 010309030101250102 1416	Aportaciones para riesgo de trabajo	0.00	4,232.76	4,232.76	0.00	

Cuenta Pública 2022
Anexo al Estado de Situación Financiera
(Cifras en Pesos)

MUNICIPIO TENANCINGO 0058 — **DEL 1 DE ENERO AL 31 DE DICIEMBRE DE 2022**

Cuenta (3)	Concepto (4)	Saldo Inicial (5)	Debe (6)	Haber (7)	Saldo Final (8)	Fecha de Antigüedad (9)
REN. FECHA TIPO N.POL. REF	CONCEPTO		DEBE	HABER		
04865 29/12/2022 D 00084 00084	Presupuesto de Egresos Devengado de Gastos de Funcionamiento Aportaciones para riesgo de trabajo		1,410.92	0.00		
04866 29/12/2022 D 00084 00084	Presupuesto de Egresos Devengado de Gastos de Funcionamiento Aportaciones para riesgo de trabajo		1,410.92	0.00		
04867 29/12/2022 D 00084 00084	Presupuesto de Egresos Devengado de Gastos de Funcionamiento Aportaciones para riesgo de trabajo		1,410.92	0.00		
04868 29/12/2022 D 00084 00084	Presupuesto de Egresos Devengado de Gastos de Funcionamiento Aportaciones para riesgo de trabajo		0.00	1,410.92		
04869 29/12/2022 D 00084 00084	Presupuesto de Egresos Devengado de Gastos de Funcionamiento Aportaciones para riesgo de trabajo		0.00	1,410.92		
04870 29/12/2022 D 00084 00084	Presupuesto de Egresos Devengado de Gastos de Funcionamiento Aportaciones para riesgo de trabajo		0.00	1,410.92		
	TOTAL:		4,232.76	4,232.76		
8251 N00132000 020206010101150101 1131	Sueldo base	0.00	193,657.04	193,657.04	0.00	
REN. FECHA TIPO N.POL. REF	CONCEPTO		DEBE	HABER		
01061 29/12/2022 D 00004 00004	Presupuesto de Egresos Devengado de Gastos de Funcionamiento Sueldo base		96,736.00	0.00		
01064 29/12/2022 D 00004 00004	Presupuesto de Egresos Devengado de Gastos de Funcionamiento Sueldo base		0.00	96,736.00		
01068 29/12/2022 D 00001 00001	Presupuesto de Egresos Devengado de Gastos de Funcionamiento Sueldo base		96,921.04	0.00		
01071 29/12/2022 D 00001 00001	Presupuesto de Egresos Devengado de Gastos de Funcionamiento Sueldo base		0.00	96,921.04		
	TOTAL:		193,657.04	193,657.04		
8251 N00132000 020206010101150101 1311	Prima por años de servicio	0.00	880.00	880.00	0.00	
REN. FECHA TIPO N.POL. REF	CONCEPTO		DEBE	HABER		
01082 29/12/2022 D 00004 00004	Presupuesto de Egresos Devengado de Gastos de Funcionamiento Prima por años de servicio		440.00	0.00		
01085 29/12/2022 D 00004 00004	Presupuesto de Egresos Devengado de Gastos de Funcionamiento Prima por años de servicio		0.00	440.00		
01092 29/12/2022 D 00001 00001	Presupuesto de Egresos Devengado de Gastos de Funcionamiento Prima por años de servicio		0.00	440.00		
01089 29/12/2022 D 00001 00001	Presupuesto de Egresos Devengado de Gastos de Funcionamiento Prima por años de servicio		440.00	0.00		
	TOTAL:		880.00	880.00		
8251 N00132000 020206010101150101 1321	Prima vacacional	0.00	139,538.44	139,538.44	0.00	
REN. FECHA TIPO N.POL. REF	CONCEPTO		DEBE	HABER		
00228 29/12/2022 D 00009 00009	Presupuesto de Egresos Devengado de Gastos de Funcionamiento Prima vacacional		139,538.44	0.00		
00231 29/12/2022 D 00009 00009	Presupuesto de Egresos Devengado de Gastos de Funcionamiento Prima vacacional		0.00	139,538.44		
	TOTAL:		139,538.44	139,538.44		
8251 N00132000 020206010101150101 1322	Aguinaldo	0.00	263,355.08	263,355.08	0.00	
REN. FECHA TIPO N.POL. REF	CONCEPTO		DEBE	HABER		
00228 29/12/2022 D 00008 00008	Presupuesto de Egresos Devengado de Gastos de Funcionamiento Aguinaldo		263,355.08	0.00		
00231 29/12/2022 D 00008 00008	Presupuesto de Egresos Devengado de Gastos de Funcionamiento Aguinaldo		0.00	263,355.08		
	TOTAL:		263,355.08	263,355.08		
8251 N00132000 020206010101150101 1344	Compensación por retabulación	410.00	95,661.28	96,071.28	0.00	
REN. FECHA TIPO N.POL. REF	CONCEPTO		DEBE	HABER		
01089 29/12/2022 D 00004 00004	Presupuesto de Egresos Devengado de Gastos de Funcionamiento Compensación por retabulación		47,933.14	0.00		
01098 29/12/2022 D 00001 00001	Presupuesto de Egresos Devengado de Gastos de Funcionamiento Compensación por retabulación		47,933.14	0.00		
01099 29/12/2022 D 00001 00001	Presupuesto de Egresos Devengado de Gastos de Funcionamiento Compensación por retabulación		0.00	47,933.14		
01092 29/12/2022 D 00004 00004	Presupuesto de Egresos Devengado de Gastos de Funcionamiento Compensación por retabulación		0.00	47,933.14		
00019 29/12/2022 D 00168 00168	Presupuesto de Egresos Devengado de Gastos de Funcionamiento Compensación por retabulación		-205.00	0.00		
00020 29/12/2022 D 00168 00168	Presupuesto de Egresos Devengado de Gastos de Funcionamiento Compensación por retabulación		0.00	205.00		
	TOTAL:		95,661.28	96,071.28		
8251 N00132000 020206010101150101 1345	Gratificación	0.00	50,240.57	50,240.57	0.00	
REN. FECHA TIPO N.POL. REF	CONCEPTO		DEBE	HABER		
01088 29/12/2022 D 00004 00004	Presupuesto de Egresos Devengado de Gastos de Funcionamiento Gratificación		2,488.50	0.00		
00081 29/12/2022 D 00006 00006	Presupuesto de Egresos Devengado de Gastos de Funcionamiento Gratificación		11,458.83	0.00		
00074 29/12/2022 D 00012 00012	Presupuesto de Egresos Devengado de Gastos de Funcionamiento Gratificación		8,669.06	0.00		
00084 29/12/2022 D 00006 00006	Presupuesto de Egresos Devengado de Gastos de Funcionamiento Gratificación		0.00	11,458.83		
01071 29/12/2022 D 00004 00004	Presupuesto de Egresos Devengado de Gastos de Funcionamiento Gratificación		0.00	2,488.50		
01075 29/12/2022 D 00001 00001	Presupuesto de Egresos Devengado de Gastos de Funcionamiento Gratificación		2,488.50	0.00		
01078 29/12/2022 D 00001 00001	Presupuesto de Egresos Devengado de Gastos de Funcionamiento Gratificación		0.00	2,488.50		
00077 29/12/2022 D 00012 00012	Presupuesto de Egresos Devengado de Gastos de Funcionamiento Gratificación		0.00	8,669.06		
00088 29/12/2022 D 00003 00003	Presupuesto de Egresos Devengado de Gastos de Funcionamiento Gratificación		11,458.83	0.00		
00091 29/12/2022 D 00003 00003	Presupuesto de Egresos Devengado de Gastos de Funcionamiento Gratificación		0.00	11,458.83		

Cuenta (3)					Concepto (4)	Saldo Inicial (5)	Debe (6)	Haber (7)	Saldo Final (8)	Fecha de Antigüedad (9)
00137	22/12/2022	C	00032	00032	Presupuesto de Egresos Devengado de Gastos de Funcionamiento Gratificación		4,671.16	0.00		
00140	22/12/2022	C	00032	00032	Presupuesto de Egresos Devengado de Gastos de Funcionamiento Gratificación		0.00	4,671.16		
00130	22/12/2022	C	00034	00034	Presupuesto de Egresos Devengado de Gastos de Funcionamiento Gratificación		4,334.53	0.00		
00133	22/12/2022	C	00034	00034	Presupuesto de Egresos Devengado de Gastos de Funcionamiento Gratificación		0.00	4,334.53		
00147	15/12/2022	C	00010	00010	Presupuesto de Egresos Devengado de Gastos de Funcionamiento Gratificación		0.00	4,671.16		
00144	15/12/2022	C	00010	00010	Presupuesto de Egresos Devengado de Gastos de Funcionamiento Gratificación		4,671.16	0.00		
					TOTAL:		50,240.57	50,240.57		
8251	N00132000	020206010101150101		1412	Aportaciones de servicio de salud	0.00	-19,941.90	-19,941.90	0.00	
REN.	FECHA	TIPO	N.POL.	REF	CONCEPTO		DEBE	HABER		
01124	29/12/2022	D	00007	00007	Presupuesto de Egresos Devengado de Gastos de Funcionamiento Aportaciones de servicio de salud		19,941.90	0.00		
01127	29/12/2022	D	00007	00007	Presupuesto de Egresos Devengado de Gastos de Funcionamiento Aportaciones de servicio de salud		0.00	19,941.90		
05013	29/12/2022	D	00084	00084	Presupuesto de Egresos Devengado de Gastos de Funcionamiento Aportaciones de servicio de salud		-19,941.90	0.00		
05014	29/12/2022	D	00084	00084	Presupuesto de Egresos Devengado de Gastos de Funcionamiento Aportaciones de servicio de salud		-19,941.90	0.00		
05015	29/12/2022	D	00084	00084	Presupuesto de Egresos Devengado de Gastos de Funcionamiento Aportaciones de servicio de salud		0.00	-19,941.90		
05016	29/12/2022	D	00084	00084	Presupuesto de Egresos Devengado de Gastos de Funcionamiento Aportaciones de servicio de salud		0.00	-19,941.90		
					TOTAL:		-19,941.90	-19,941.90		
8251	N00132000	020206010101150101		1413	Aportaciones al fondo del sistema solidario de reparto	0.00	-15,526.66	-15,526.66	0.00	
REN.	FECHA	TIPO	N.POL.	REF	CONCEPTO		DEBE	HABER		
01134	29/12/2022	D	00007	00007	Presupuesto de Egresos Devengado de Gastos de Funcionamiento Aportaciones al fondo del sistema solidario de reparto		0.00	14,796.94		
01131	29/12/2022	D	00007	00007	Presupuesto de Egresos Devengado de Gastos de Funcionamiento Aportaciones al fondo del sistema solidario de reparto		14,796.94	0.00		
05017	29/12/2022	D	00084	00084	Presupuesto de Egresos Devengado de Gastos de Funcionamiento Aportaciones al fondo del sistema solidario de reparto		-14,796.94	0.00		
05018	29/12/2022	D	00084	00084	Presupuesto de Egresos Devengado de Gastos de Funcionamiento Aportaciones al fondo del sistema solidario de reparto		-14,796.94	0.00		
05019	29/12/2022	D	00084	00084	Presupuesto de Egresos Devengado de Gastos de Funcionamiento Aportaciones al fondo del sistema solidario de reparto		-729.72	0.00		
05020	29/12/2022	D	00084	00084	Presupuesto de Egresos Devengado de Gastos de Funcionamiento Aportaciones al fondo del sistema solidario de reparto		0.00	-14,796.94		
05021	29/12/2022	D	00084	00084	Presupuesto de Egresos Devengado de Gastos de Funcionamiento Aportaciones al fondo del sistema solidario de reparto		0.00	-14,796.94		
05022	29/12/2022	D	00084	00084	Presupuesto de Egresos Devengado de Gastos de Funcionamiento Aportaciones al fondo del sistema solidario de reparto		0.00	-729.72		
					TOTAL:		-15,526.66	-15,526.66		
8251	N00132000	020206010101150101		1414	Aportaciones del Sistema de Capitalización Individual	0.00	-6,734.84	-6,734.84	0.00	
REN.	FECHA	TIPO	N.POL.	REF	CONCEPTO		DEBE	HABER		
01138	29/12/2022	D	00007	00007	Presupuesto de Egresos Devengado de Gastos de Funcionamiento Aportaciones del Sistema de Capitalización Individual		3,367.42	0.00		
01141	29/12/2022	D	00007	00007	Presupuesto de Egresos Devengado de Gastos de Funcionamiento Aportaciones del Sistema de Capitalización Individual		0.00	3,367.42		
05027	29/12/2022	D	00084	00084	Presupuesto de Egresos Devengado de Gastos de Funcionamiento Aportaciones del Sistema de Capitalización Individual		0.00	-3,367.42		
05028	29/12/2022	D	00084	00084	Presupuesto de Egresos Devengado de Gastos de Funcionamiento Aportaciones del Sistema de Capitalización Individual		0.00	-3,367.42		
05023	29/12/2022	D	00084	00084	Presupuesto de Egresos Devengado de Gastos de Funcionamiento Aportaciones del Sistema de Capitalización Individual		-3,367.42	0.00		
05024	29/12/2022	D	00084	00084	Presupuesto de Egresos Devengado de Gastos de Funcionamiento Aportaciones del Sistema de Capitalización Individual		-3,367.42	0.00		
05025	29/12/2022	D	00084	00084	Presupuesto de Egresos Devengado de Gastos de Funcionamiento Aportaciones del Sistema de Capitalización Individual		-3,367.42	0.00		
05026	29/12/2022	D	00084	00084	Presupuesto de Egresos Devengado de Gastos de Funcionamiento Aportaciones del Sistema de Capitalización Individual		0.00	-3,367.42		
					TOTAL:		-6,734.84	-6,734.84		
8251	N00132000	020206010101150101		1415	Aportaciones para financiar los gastos generales de administración del ISSEMYM	0.00	-3,489.80	-3,489.80	0.00	
REN.	FECHA	TIPO	N.POL.	REF	CONCEPTO		DEBE	HABER		
01148	29/12/2022	D	00007	00007	Presupuesto de Egresos Devengado de Gastos de Funcionamiento Aportaciones para financiar los gastos generales de administración del ISSEMYM		0.00	1,744.90		
01145	29/12/2022	D	00007	00007	Presupuesto de Egresos Devengado de Gastos de Funcionamiento Aportaciones para financiar los gastos generales de administración del ISSEMYM		1,744.90	0.00		
05029	29/12/2022	D	00084	00084	Presupuesto de Egresos Devengado de Gastos de Funcionamiento Aportaciones para financiar los gastos generales de administración del ISSEMYM		-1,744.90	0.00		

Cuenta (3)					Concepto (4)	Saldo Inicial (5)	Debe (6)	Haber (7)	Saldo Final (8)	Fecha de Antigüedad (9)
05030	29/12/2022	D	00084	00084	Presupuesto de Egresos Devengado de Gastos de Funcionamiento Aportaciones para financiar los gastos generales de administración del ISSEMYM		-1,744.90	0.00		
05031	29/12/2022	D	00084	00084	Presupuesto de Egresos Devengado de Gastos de Funcionamiento Aportaciones para financiar los gastos generales de administración del ISSEMYM		-1,744.90	0.00		
05032	29/12/2022	D	00084	00084	Presupuesto de Egresos Devengado de Gastos de Funcionamiento Aportaciones para financiar los gastos generales de administración del ISSEMYM		0.00	-1,744.90		
05033	29/12/2022	D	00084	00084	Presupuesto de Egresos Devengado de Gastos de Funcionamiento Aportaciones para financiar los gastos generales de administración del ISSEMYM		0.00	-1,744.90		
05034	29/12/2022	D	00084	00084	Presupuesto de Egresos Devengado de Gastos de Funcionamiento Aportaciones para financiar los gastos generales de administración del ISSEMYM		0.00	-1,744.90		
					TOTAL:		-3,489.80	-3,489.80		
8251	N00132000	020206010101150101	1416		Aportaciones para riesgo de trabajo	0.00	-16,452.08	-16,452.08	0.00	
REN.	FECHA	TIPO	N.POL.	REF	CONCEPTO		DEBE	HABER		
01152	29/12/2022	D	00007	00007	Presupuesto de Egresos Devengado de Gastos de Funcionamiento Aportaciones para riesgo de trabajo		8,226.04	0.00		
01155	29/12/2022	D	00007	00007	Presupuesto de Egresos Devengado de Gastos de Funcionamiento Aportaciones para riesgo de trabajo		0.00	8,226.04		
05035	29/12/2022	D	00084	00084	Presupuesto de Egresos Devengado de Gastos de Funcionamiento Aportaciones para riesgo de trabajo		-8,226.04	0.00		
05036	29/12/2022	D	00084	00084	Presupuesto de Egresos Devengado de Gastos de Funcionamiento Aportaciones para riesgo de trabajo		-8,226.04	0.00		
05037	29/12/2022	D	00084	00084	Presupuesto de Egresos Devengado de Gastos de Funcionamiento Aportaciones para riesgo de trabajo		-8,226.04	0.00		
05038	29/12/2022	D	00084	00084	Presupuesto de Egresos Devengado de Gastos de Funcionamiento Aportaciones para riesgo de trabajo		0.00	-8,226.04		
05039	29/12/2022	D	00084	00084	Presupuesto de Egresos Devengado de Gastos de Funcionamiento Aportaciones para riesgo de trabajo		0.00	-8,226.04		
05040	29/12/2022	D	00084	00084	Presupuesto de Egresos Devengado de Gastos de Funcionamiento Aportaciones para riesgo de trabajo		0.00	-8,226.04		
					TOTAL:		-16,452.08	-16,452.08		
8251	N00132000	020206010101150101	1595		Despensa	0.00	600.00	600.00	0.00	
REN.	FECHA	TIPO	N.POL.	REF	CONCEPTO		DEBE	HABER		
01085	29/12/2022	D	00001	00001	Presupuesto de Egresos Devengado de Gastos de Funcionamiento Despensa		0.00	300.00		
01075	29/12/2022	D	00004	00004	Presupuesto de Egresos Devengado de Gastos de Funcionamiento Despensa		300.00	0.00		
01078	29/12/2022	D	00004	00004	Presupuesto de Egresos Devengado de Gastos de Funcionamiento Despensa		0.00	300.00		
01082	29/12/2022	D	00001	00001	Presupuesto de Egresos Devengado de Gastos de Funcionamiento Despensa		300.00	0.00		
					TOTAL:		600.00	600.00		
8251	N00132000	020206010101150101	1712		Estímulos por puntualidad y asistencia	0.00	7,716.00	7,716.00	0.00	
REN.	FECHA	TIPO	N.POL.	REF	CONCEPTO		DEBE	HABER		
01098	29/12/2022	D	00004	00004	Presupuesto de Egresos Devengado de Gastos de Funcionamiento Estímulos por puntualidad y asistencia		3,858.00	0.00		
01103	29/12/2022	D	00001	00001	Presupuesto de Egresos Devengado de Gastos de Funcionamiento Estímulos por puntualidad y asistencia		3,858.00	0.00		
01106	29/12/2022	D	00001	00001	Presupuesto de Egresos Devengado de Gastos de Funcionamiento Estímulos por puntualidad y asistencia		0.00	3,858.00		
01099	29/12/2022	D	00004	00004	Presupuesto de Egresos Devengado de Gastos de Funcionamiento Estímulos por puntualidad y asistencia		0.00	3,858.00		
					TOTAL:		7,716.00	7,716.00		
8251	N00132000	020206010101150101	2611		Combustibles, lubricantes y aditivos	0.00	37,700.00	0.00	37,700.00	
REN.	FECHA	TIPO	N.POL.	REF	CONCEPTO		DEBE	HABER		
00019	29/12/2022	D	00077	00077	Presupuesto de Egresos Devengado de Gastos de Funcionamiento Combustibles, lubricantes y aditivos		37,700.00	0.00		
					TOTAL:		37,700.00	0.00		
8251	N00132000	020206010101250102	1412		Aportaciones de servicio de salud	0.00	39,883.80	39,883.80	0.00	
REN.	FECHA	TIPO	N.POL.	REF	CONCEPTO		DEBE	HABER		
05041	29/12/2022	D	00084	00084	Presupuesto de Egresos Devengado de Gastos de Funcionamiento Aportaciones de servicio de salud		19,941.90	0.00		
05042	29/12/2022	D	00084	00084	Presupuesto de Egresos Devengado de Gastos de Funcionamiento Aportaciones de servicio de salud		19,941.90	0.00		
05043	29/12/2022	D	00084	00084	Presupuesto de Egresos Devengado de Gastos de Funcionamiento Aportaciones de servicio de salud		0.00	19,941.90		
05044	29/12/2022	D	00084	00084	Presupuesto de Egresos Devengado de Gastos de Funcionamiento Aportaciones de servicio de salud		0.00	19,941.90		
					TOTAL:		39,883.80	39,883.80		
8251	N00132000	020206010101250102	1413		Aportaciones al fondo del sistema solidario de reparto	0.00	30,323.60	30,323.60	0.00	
REN.	FECHA	TIPO	N.POL.	REF	CONCEPTO		DEBE	HABER		
05045	29/12/2022	D	00084	00084	Presupuesto de Egresos Devengado de Gastos de Funcionamiento Aportaciones al fondo del sistema solidario de reparto		14,796.94	0.00		
05046	29/12/2022	D	00084	00084	Presupuesto de Egresos Devengado de Gastos de Funcionamiento Aportaciones al fondo del sistema solidario de reparto		14,796.94	0.00		
05047	29/12/2022	D	00084	00084	Presupuesto de Egresos Devengado de Gastos de Funcionamiento Aportaciones al fondo del sistema solidario de reparto		729.72	0.00		
05048	29/12/2022	D	00084	00084	Presupuesto de Egresos Devengado de Gastos de Funcionamiento Aportaciones al fondo del sistema solidario de reparto		0.00	14,796.94		

Cuenta (3)	Concepto (4)	Saldo Inicial (5)	Debe (6)	Haber (7)	Saldo Final (8)	Fecha de Antigüedad (9)
05049 29/12/2022 D 00084 00084	Presupuesto de Egresos Devengado de Gastos de Funcionamiento Aportaciones al fondo del sistema solidario de reparto		0.00	14,796.94		
05050 29/12/2022 D 00084 00084	Presupuesto de Egresos Devengado de Gastos de Funcionamiento Aportaciones al fondo del sistema solidario de reparto		0.00	729.72		
	TOTAL:		30,323.60	30,323.60		
8251 N00132000 020206010101250102 1414	Aportaciones del Sistema de Capitalización Individual	0.00	10,102.26	10,102.26	0.00	
REN. FECHA TIPO N.POL. REF	CONCEPTO		DEBE	HABER		
05055 29/12/2022 D 00084 00084	Presupuesto de Egresos Devengado de Gastos de Funcionamiento Aportaciones del Sistema de Capitalización Individual		0.00	3,367.42		
05056 29/12/2022 D 00084 00084	Presupuesto de Egresos Devengado de Gastos de Funcionamiento Aportaciones del Sistema de Capitalización Individual		0.00	3,367.42		
05051 29/12/2022 D 00084 00084	Presupuesto de Egresos Devengado de Gastos de Funcionamiento Aportaciones del Sistema de Capitalización Individual		3,367.42	0.00		
05052 29/12/2022 D 00084 00084	Presupuesto de Egresos Devengado de Gastos de Funcionamiento Aportaciones del Sistema de Capitalización Individual		3,367.42	0.00		
05053 29/12/2022 D 00084 00084	Presupuesto de Egresos Devengado de Gastos de Funcionamiento Aportaciones del Sistema de Capitalización Individual		3,367.42	0.00		
05054 29/12/2022 D 00084 00084	Presupuesto de Egresos Devengado de Gastos de Funcionamiento Aportaciones del Sistema de Capitalización Individual		0.00	3,367.42		
	TOTAL:		10,102.26	10,102.26		
8251 N00132000 020206010101250102 1415	Aportaciones para financiar los gastos generales de administración del ISSEMYM	0.00	5,234.70	5,234.70	0.00	
REN. FECHA TIPO N.POL. REF	CONCEPTO		DEBE	HABER		
05057 29/12/2022 D 00084 00084	Presupuesto de Egresos Devengado de Gastos de Funcionamiento Aportaciones para financiar los gastos generales de administración del ISSEMYM		1,744.90	0.00		
05058 29/12/2022 D 00084 00084	Presupuesto de Egresos Devengado de Gastos de Funcionamiento Aportaciones para financiar los gastos generales de administración del ISSEMYM		1,744.90	0.00		
05059 29/12/2022 D 00084 00084	Presupuesto de Egresos Devengado de Gastos de Funcionamiento Aportaciones para financiar los gastos generales de administración del ISSEMYM		1,744.90	0.00		
05060 29/12/2022 D 00084 00084	Presupuesto de Egresos Devengado de Gastos de Funcionamiento Aportaciones para financiar los gastos generales de administración del ISSEMYM		0.00	1,744.90		
05061 29/12/2022 D 00084 00084	Presupuesto de Egresos Devengado de Gastos de Funcionamiento Aportaciones para financiar los gastos generales de administración del ISSEMYM		0.00	1,744.90		
05062 29/12/2022 D 00084 00084	Presupuesto de Egresos Devengado de Gastos de Funcionamiento Aportaciones para financiar los gastos generales de administración del ISSEMYM		0.00	1,744.90		
	TOTAL:		5,234.70	5,234.70		
8251 N00132000 020206010101250102 1416	Aportaciones para riesgo de trabajo	0.00	24,678.12	24,678.12	0.00	
REN. FECHA TIPO N.POL. REF	CONCEPTO		DEBE	HABER		
05083 29/12/2022 D 00084 00084	Presupuesto de Egresos Devengado de Gastos de Funcionamiento Aportaciones para riesgo de trabajo		8,226.04	0.00		
05084 29/12/2022 D 00084 00084	Presupuesto de Egresos Devengado de Gastos de Funcionamiento Aportaciones para riesgo de trabajo		8,226.04	0.00		
05065 29/12/2022 D 00084 00084	Presupuesto de Egresos Devengado de Gastos de Funcionamiento Aportaciones para riesgo de trabajo		8,226.04	0.00		
05066 29/12/2022 D 00084 00084	Presupuesto de Egresos Devengado de Gastos de Funcionamiento Aportaciones para riesgo de trabajo		0.00	8,226.04		
05067 29/12/2022 D 00084 00084	Presupuesto de Egresos Devengado de Gastos de Funcionamiento Aportaciones para riesgo de trabajo		0.00	8,226.04		
05068 29/12/2022 D 00084 00084	Presupuesto de Egresos Devengado de Gastos de Funcionamiento Aportaciones para riesgo de trabajo		0.00	8,226.04		
	TOTAL:		24,678.12	24,678.12		
8251 N00146000 020206010303110101 2431	Cal, yeso y productos de yeso	0.00	5,999.98	5,999.98	0.00	
REN. FECHA TIPO N.POL. REF	CONCEPTO		DEBE	HABER		
00004 29/12/2022 D 00042 00042	Presupuesto de Egresos Devengado de Gastos de Funcionamiento Cal, yeso y productos de yeso		5,999.98	0.00		
00003 27/12/2022 E 00071 00071	Presupuesto de Egresos Devengado de Gastos de Funcionamiento Cal, yeso y productos de yeso		0.00	5,999.98		
	TOTAL:		5,999.98	5,999.98		
8251 N00146000 020206010303110101 2611	Combustibles, lubricantes y aditivos	18,000.00	0.00	18,000.00	0.00	
REN. FECHA TIPO N.POL. REF	CONCEPTO		DEBE	HABER		
00009 30/12/2022 E 00141 00141	Presupuesto de Egresos Devengado de Gastos de Funcionamiento Combustibles, lubricantes y aditivos		0.00	10,500.00		
00009 05/12/2022 E 00098 00098	Presupuesto de Egresos Devengado de Gastos de Funcionamiento Combustibles, lubricantes y aditivos		0.00	7,500.00		
	TOTAL:		0.00	18,000.00		
8251 N00146000 020206010303110101 3121	Gas	48,075.45	38,651.16	86,726.61	0.00	
REN. FECHA TIPO N.POL. REF	CONCEPTO		DEBE	HABER		
00004 29/12/2022 D 00019 00019	Presupuesto de Egresos Devengado de Gastos de Funcionamiento Gas		0.01	0.00		
00004 27/12/2022 E 00073 00073	Presupuesto de Egresos Devengado de Gastos de Funcionamiento Gas		38,651.15	0.00		
00007 27/12/2022 E 00073 00073	Presupuesto de Egresos Devengado de Gastos de Funcionamiento Gas		0.00	38,651.15		
00003 02/12/2022 E 00011 00011	Presupuesto de Egresos Devengado de Gastos de Funcionamiento Gas		0.00	48,075.46		

Cuenta (3)	Concepto (4)	Saldo Inicial (5)	Debe (6)	Haber (7)	Saldo Final (8)	Fecha de Antigüedad (9)
	TOTAL:		38,651.16	86,726.61		
8251 N00146000 020206010303110101 3551	Reparación y mantenimiento de vehículos terrestres, aéreos y lacustres	1,647.20	0.00	1,647.20	0.00	
REN. FECHA TIPO N.POL. REF	CONCEPTO		DEBE	HABER		
00005 12/12/2022 E 00025 00025	Presupuesto de Egresos Devengado de Gastos de Funcionamiento Reparación y mantenimiento de vehículos terrestres, aéreos y lacustres		0.00	1,647.20		
	TOTAL:		0.00	1,647.20		
8251 N00146000 020206010303110101 3571	Reparación, instalación y mantenimiento de maquinaria, equipo industrial y diverso	6,500.00	0.00	0.00	6,500.00	
8251 N00146000 020206010303150101 1131	Sueldo base	0.00	65,937.78	65,937.78	0.00	
REN. FECHA TIPO N.POL. REF	CONCEPTO		DEBE	HABER		
01108 29/12/2022 D 00004 00004	Presupuesto de Egresos Devengado de Gastos de Funcionamiento Sueldo base		0.00	30,126.70		
01103 29/12/2022 D 00004 00004	Presupuesto de Egresos Devengado de Gastos de Funcionamiento Sueldo base		30,126.70	0.00		
01110 29/12/2022 D 00001 00001	Presupuesto de Egresos Devengado de Gastos de Funcionamiento Sueldo base		30,126.70	0.00		
01113 29/12/2022 D 00001 00001	Presupuesto de Egresos Devengado de Gastos de Funcionamiento Sueldo base		0.00	30,126.70		
00123 22/12/2022 C 00031 00031	Presupuesto de Egresos Devengado de Gastos de Funcionamiento Sueldo base		2,842.19	0.00		
00126 22/12/2022 C 00031 00031	Presupuesto de Egresos Devengado de Gastos de Funcionamiento Sueldo base		0.00	2,842.19		
00133 15/12/2022 C 00009 00009	Presupuesto de Egresos Devengado de Gastos de Funcionamiento Sueldo base		0.00	2,842.19		
00130 15/12/2022 C 00009 00009	Presupuesto de Egresos Devengado de Gastos de Funcionamiento Sueldo base		2,842.19	0.00		
	TOTAL:		65,937.78	65,937.78		
8251 N00146000 020206010303150101 1321	Prima vacacional	0.00	49,887.15	49,887.15	0.00	
REN. FECHA TIPO N.POL. REF	CONCEPTO		DEBE	HABER		
00235 29/12/2022 D 00009 00009	Presupuesto de Egresos Devengado de Gastos de Funcionamiento Prima vacacional		45,586.47	0.00		
00238 29/12/2022 D 00009 00009	Presupuesto de Egresos Devengado de Gastos de Funcionamiento Prima vacacional		0.00	45,586.47		
00046 16/12/2022 C 00021 00021	Presupuesto de Egresos Devengado de Gastos de Funcionamiento Prima vacacional		4,300.68	0.00		
00049 16/12/2022 C 00021 00021	Presupuesto de Egresos Devengado de Gastos de Funcionamiento Prima vacacional		0.00	4,300.68		
	TOTAL:		49,887.15	49,887.15		
8251 N00146000 020206010303150101 1322	Aguinaldo	0.00	86,760.25	86,760.25	0.00	
REN. FECHA TIPO N.POL. REF	CONCEPTO		DEBE	HABER		
00238 29/12/2022 D 00008 00008	Presupuesto de Egresos Devengado de Gastos de Funcionamiento Aguinaldo		0.00	79,280.80		
00235 29/12/2022 D 00008 00008	Presupuesto de Egresos Devengado de Gastos de Funcionamiento Aguinaldo		79,280.80	0.00		
00046 16/12/2022 C 00019 00019	Presupuesto de Egresos Devengado de Gastos de Funcionamiento Aguinaldo		7,479.45	0.00		
00049 16/12/2022 C 00019 00019	Presupuesto de Egresos Devengado de Gastos de Funcionamiento Aguinaldo		0.00	7,479.45		
	TOTAL:		86,760.25	86,760.25		
8251 N00146000 020206010303150101 1344	Compensación por retabulación	0.00	14,191.48	14,191.48	0.00	
REN. FECHA TIPO N.POL. REF	CONCEPTO		DEBE	HABER		
01124 29/12/2022 D 00001 00001	Presupuesto de Egresos Devengado de Gastos de Funcionamiento Compensación por retabulación		6,795.74	0.00		
01127 29/12/2022 D 00001 00001	Presupuesto de Egresos Devengado de Gastos de Funcionamiento Compensación por retabulación		0.00	6,795.74		
01117 29/12/2022 D 00004 00004	Presupuesto de Egresos Devengado de Gastos de Funcionamiento Compensación por retabulación		6,795.74	0.00		
01120 29/12/2022 D 00004 00004	Presupuesto de Egresos Devengado de Gastos de Funcionamiento Compensación por retabulación		0.00	6,795.74		
00130 22/12/2022 C 00031 00031	Presupuesto de Egresos Devengado de Gastos de Funcionamiento Compensación por retabulación		300.00	0.00		
00133 22/12/2022 C 00031 00031	Presupuesto de Egresos Devengado de Gastos de Funcionamiento Compensación por retabulación		0.00	300.00		
00137 15/12/2022 C 00009 00009	Presupuesto de Egresos Devengado de Gastos de Funcionamiento Compensación por retabulación		300.00	0.00		
00140 15/12/2022 C 00009 00009	Presupuesto de Egresos Devengado de Gastos de Funcionamiento Compensación por retabulación		0.00	300.00		
	TOTAL:		14,191.48	14,191.48		
8251 N00146000 020206010303150101 1345	Gratificación	0.00	23,824.58	23,824.58	0.00	
REN. FECHA TIPO N.POL. REF	CONCEPTO		DEBE	HABER		
00081 29/12/2022 D 00012 00012	Presupuesto de Egresos Devengado de Gastos de Funcionamiento Gratificación		4,334.53	0.00		
00095 29/12/2022 D 00003 00003	Presupuesto de Egresos Devengado de Gastos de Funcionamiento Gratificación		3,774.05	0.00		
00098 29/12/2022 D 00003 00003	Presupuesto de Egresos Devengado de Gastos de Funcionamiento Gratificación		0.00	3,774.05		
00088 29/12/2022 D 00006 00006	Presupuesto de Egresos Devengado de Gastos de Funcionamiento Gratificación		3,774.05	0.00		
00091 29/12/2022 D 00006 00006	Presupuesto de Egresos Devengado de Gastos de Funcionamiento Gratificación		0.00	3,774.05		
00084 29/12/2022 D 00012 00012	Presupuesto de Egresos Devengado de Gastos de Funcionamiento Gratificación		0.00	4,334.53		
01117 29/12/2022 D 00001 00001	Presupuesto de Egresos Devengado de Gastos de Funcionamiento Gratificación		1,215.00	0.00		
01120 29/12/2022 D 00001 00001	Presupuesto de Egresos Devengado de Gastos de Funcionamiento Gratificación		0.00	1,215.00		

Tenancingo
Estado de México
2022 - 2024

Cuenta Pública 2022
Anexo al Estado de Situación Financiera
(Cifras en Pesos)

MUNICIPIO TENANCINGO 0058

DEL 1 DE ENERO AL 31 DE DICIEMBRE DE 2022

Cuenta (3)					Concepto (4)	Saldo Inicial (5)	Debe (6)	Haber (7)	Saldo Final (8)	Fecha de Antigüedad (9)
01110	29/12/2022	D	00004	00004	Presupuesto de Egresos Devengado de Gastos de Funcionamiento Gratificación		1,215.00	0.00		
01113	29/12/2022	D	00004	00004	Presupuesto de Egresos Devengado de Gastos de Funcionamiento Gratificación		0.00	1,215.00		
00144	22/12/2022	C	00032	00032	Presupuesto de Egresos Devengado de Gastos de Funcionamiento Gratificación		2,588.71	0.00		
00147	22/12/2022	C	00032	00032	Presupuesto de Egresos Devengado de Gastos de Funcionamiento Gratificación		0.00	2,588.71		
00137	22/12/2022	C	00034	00034	Presupuesto de Egresos Devengado de Gastos de Funcionamiento Gratificación		4,334.53	0.00		
00140	22/12/2022	C	00034	00034	Presupuesto de Egresos Devengado de Gastos de Funcionamiento Gratificación		0.00	4,334.53		
00151	15/12/2022	C	00010	00010	Presupuesto de Egresos Devengado de Gastos de Funcionamiento Gratificación		2,588.71	0.00		
00154	15/12/2022	C	00010	00010	Presupuesto de Egresos Devengado de Gastos de Funcionamiento Gratificación		0.00	2,588.71		
					TOTAL:		23,824.58	23,824.58		
8251	N00146000	020206010303150101	1412		Aportaciones de servicio de salud	0.00	-6,804.54	-6,804.54	0.00	
REN.	FECHA	TIPO	N.POL.	REF	CONCEPTO		DEBE	HABER		
01162	29/12/2022	D	00007	00007	Presupuesto de Egresos Devengado de Gastos de Funcionamiento Aportaciones de servicio de salud		0.00	6,836.78		
01159	29/12/2022	D	00007	00007	Presupuesto de Egresos Devengado de Gastos de Funcionamiento Aportaciones de servicio de salud		6,836.78	0.00		
05178	29/12/2022	D	00084	00084	Presupuesto de Egresos Devengado de Gastos de Funcionamiento Aportaciones de servicio de salud		-6,836.78	0.00		
05179	29/12/2022	D	00084	00084	Presupuesto de Egresos Devengado de Gastos de Funcionamiento Aportaciones de servicio de salud		0.00	-6,804.54		
05180	29/12/2022	D	00084	00084	Presupuesto de Egresos Devengado de Gastos de Funcionamiento Aportaciones de servicio de salud		0.00	-6,836.78		
05177	29/12/2022	D	00084	00084	Presupuesto de Egresos Devengado de Gastos de Funcionamiento Aportaciones de servicio de salud		-6,804.54	0.00		
					TOTAL:		-6,804.54	-6,804.54		
8251	N00146000	020206010303150101	1413		Aportaciones al fondo del sistema solidario de reparto	0.00	-5,049.00	-5,049.00	0.00	
REN.	FECHA	TIPO	N.POL.	REF	CONCEPTO		DEBE	HABER		
05183	29/12/2022	D	00084	00084	Presupuesto de Egresos Devengado de Gastos de Funcionamiento Aportaciones al fondo del sistema solidario de reparto		0.00	-5,049.00		
05184	29/12/2022	D	00084	00084	Presupuesto de Egresos Devengado de Gastos de Funcionamiento Aportaciones al fondo del sistema solidario de reparto		0.00	-5,072.92		
05181	29/12/2022	D	00084	00084	Presupuesto de Egresos Devengado de Gastos de Funcionamiento Aportaciones al fondo del sistema solidario de reparto		-5,049.00	0.00		
05182	29/12/2022	D	00084	00084	Presupuesto de Egresos Devengado de Gastos de Funcionamiento Aportaciones al fondo del sistema solidario de reparto		-5,072.92	0.00		
01166	29/12/2022	D	00007	00007	Presupuesto de Egresos Devengado de Gastos de Funcionamiento Aportaciones al fondo del sistema solidario de reparto		5,072.92	0.00		
01169	29/12/2022	D	00007	00007	Presupuesto de Egresos Devengado de Gastos de Funcionamiento Aportaciones al fondo del sistema solidario de reparto		0.00	5,072.92		
					TOTAL:		-5,049.00	-5,049.00		
8251	N00146000	020206010303150101	1414		Aportaciones del Sistema de Capitalización Individual	0.00	-1,129.68	-1,129.68	0.00	
REN.	FECHA	TIPO	N.POL.	REF	CONCEPTO		DEBE	HABER		
05186	29/12/2022	D	00084	00084	Presupuesto de Egresos Devengado de Gastos de Funcionamiento Aportaciones del Sistema de Capitalización Individual		-1,135.64	0.00		
05185	29/12/2022	D	00084	00084	Presupuesto de Egresos Devengado de Gastos de Funcionamiento Aportaciones del Sistema de Capitalización Individual		-1,129.68	0.00		
05187	29/12/2022	D	00084	00084	Presupuesto de Egresos Devengado de Gastos de Funcionamiento Aportaciones del Sistema de Capitalización Individual		0.00	-1,129.68		
05188	29/12/2022	D	00084	00084	Presupuesto de Egresos Devengado de Gastos de Funcionamiento Aportaciones del Sistema de Capitalización Individual		0.00	-1,135.64		
01173	29/12/2022	D	00007	00007	Presupuesto de Egresos Devengado de Gastos de Funcionamiento Aportaciones del Sistema de Capitalización Individual		1,135.64	0.00		
01176	29/12/2022	D	00007	00007	Presupuesto de Egresos Devengado de Gastos de Funcionamiento Aportaciones del Sistema de Capitalización Individual		0.00	1,135.64		
					TOTAL:		-1,129.68	-1,129.68		
8251	N00146000	020206010303150101	1415		Aportaciones para financiar los gastos generales de administración del ISSEMYM	0.00	-595.38	-595.38	0.00	
REN.	FECHA	TIPO	N.POL.	REF	CONCEPTO		DEBE	HABER		
05189	29/12/2022	D	00084	00084	Presupuesto de Egresos Devengado de Gastos de Funcionamiento Aportaciones para financiar los gastos generales de administración del ISSEMYM		-595.38	0.00		
05190	29/12/2022	D	00084	00084	Presupuesto de Egresos Devengado de Gastos de Funcionamiento Aportaciones para financiar los gastos generales de administración del ISSEMYM		-598.20	0.00		
05191	29/12/2022	D	00084	00084	Presupuesto de Egresos Devengado de Gastos de Funcionamiento Aportaciones para financiar los gastos generales de administración del ISSEMYM		0.00	-595.38		
05192	29/12/2022	D	00084	00084	Presupuesto de Egresos Devengado de Gastos de Funcionamiento Aportaciones para financiar los gastos generales de administración del ISSEMYM		0.00	-598.20		
01180	29/12/2022	D	00007	00007	Presupuesto de Egresos Devengado de Gastos de Funcionamiento Aportaciones para financiar los gastos generales de administración del ISSEMYM		598.20	0.00		
01183	29/12/2022	D	00007	00007	Presupuesto de Egresos Devengado de Gastos de Funcionamiento Aportaciones para financiar los gastos generales de administración del ISSEMYM		0.00	598.20		

Cuenta (3)	Concepto (4)	Saldo Inicial (5)	Debe (6)	Haber (7)	Saldo Final (8)	Fecha de Antigüedad (9)
	TOTAL:		-595.38	-595.38		
8251 N00146000 020206010303150101 1416	Aportaciones para riesgo de trabajo	0.00	-2,806.90	-2,806.90	0.00	
REN. FECHA TIPO N.POL. REF	CONCEPTO		DEBE	HABER		
05194 29/12/2022 D 00084 00084	Presupuesto de Egresos Devengado de Gastos de Funcionamiento Aportaciones para riesgo de trabajo		-2,820.18	0.00		
05193 29/12/2022 D 00084 00084	Presupuesto de Egresos Devengado de Gastos de Funcionamiento Aportaciones para riesgo de trabajo		-2,806.90	0.00		
05196 29/12/2022 D 00084 00084	Presupuesto de Egresos Devengado de Gastos de Funcionamiento Aportaciones para riesgo de trabajo		0.00	-2,820.18		
05195 29/12/2022 D 00084 00084	Presupuesto de Egresos Devengado de Gastos de Funcionamiento Aportaciones para riesgo de trabajo		0.00	-2,806.90		
01187 29/12/2022 D 00007 00007	Presupuesto de Egresos Devengado de Gastos de Funcionamiento Aportaciones para riesgo de trabajo		2,820.18	0.00		
01190 29/12/2022 D 00007 00007	Presupuesto de Egresos Devengado de Gastos de Funcionamiento Aportaciones para riesgo de trabajo		0.00	2,820.18		
	TOTAL:		-2,806.90	-2,806.90		
8251 N00146000 020206010303250102 1412	Aportaciones de servicio de salud	0.00	13,641.32	13,641.32	0.00	
REN. FECHA TIPO N.POL. REF	CONCEPTO		DEBE	HABER		
05197 29/12/2022 D 00084 00084	Presupuesto de Egresos Devengado de Gastos de Funcionamiento Aportaciones de servicio de salud		6,804.54	0.00		
05200 29/12/2022 D 00084 00084	Presupuesto de Egresos Devengado de Gastos de Funcionamiento Aportaciones de servicio de salud		0.00	6,836.78		
05198 29/12/2022 D 00084 00084	Presupuesto de Egresos Devengado de Gastos de Funcionamiento Aportaciones de servicio de salud		6,836.78	0.00		
05199 29/12/2022 D 00084 00084	Presupuesto de Egresos Devengado de Gastos de Funcionamiento Aportaciones de servicio de salud		0.00	6,804.54		
	TOTAL:		13,641.32	13,641.32		
8251 N00146000 020206010303250102 1413	Aportaciones al fondo del sistema solidario de reparto	0.00	10,121.92	10,121.92	0.00	
REN. FECHA TIPO N.POL. REF	CONCEPTO		DEBE	HABER		
05201 29/12/2022 D 00084 00084	Presupuesto de Egresos Devengado de Gastos de Funcionamiento Aportaciones al fondo del sistema solidario de reparto		5,049.00	0.00		
05204 29/12/2022 D 00084 00084	Presupuesto de Egresos Devengado de Gastos de Funcionamiento Aportaciones al fondo del sistema solidario de reparto		0.00	5,072.92		
05202 29/12/2022 D 00084 00084	Presupuesto de Egresos Devengado de Gastos de Funcionamiento Aportaciones al fondo del sistema solidario de reparto		5,072.92	0.00		
05203 29/12/2022 D 00084 00084	Presupuesto de Egresos Devengado de Gastos de Funcionamiento Aportaciones al fondo del sistema solidario de reparto		0.00	5,049.00		
	TOTAL:		10,121.92	10,121.92		
8251 N00146000 020206010303250102 1414	Aportaciones del Sistema de Capitalización Individual	0.00	2,265.32	2,265.32	0.00	
REN. FECHA TIPO N.POL. REF	CONCEPTO		DEBE	HABER		
05206 29/12/2022 D 00084 00084	Presupuesto de Egresos Devengado de Gastos de Funcionamiento Aportaciones del Sistema de Capitalización Individual		1,135.64	0.00		
05208 29/12/2022 D 00084 00084	Presupuesto de Egresos Devengado de Gastos de Funcionamiento Aportaciones del Sistema de Capitalización Individual		0.00	1,135.64		
05207 29/12/2022 D 00084 00084	Presupuesto de Egresos Devengado de Gastos de Funcionamiento Aportaciones del Sistema de Capitalización Individual		0.00	1,129.68		
05205 29/12/2022 D 00084 00084	Presupuesto de Egresos Devengado de Gastos de Funcionamiento Aportaciones del Sistema de Capitalización Individual		1,129.68	0.00		
	TOTAL:		2,265.32	2,265.32		
8251 N00146000 020206010303250102 1415	Aportaciones para financiar los gastos generales de administración del ISSEMYM	0.00	1,193.58	1,193.58	0.00	
REN. FECHA TIPO N.POL. REF	CONCEPTO		DEBE	HABER		
05211 29/12/2022 D 00084 00084	Presupuesto de Egresos Devengado de Gastos de Funcionamiento Aportaciones para financiar los gastos generales de administración del ISSEMYM		0.00	595.38		
05212 29/12/2022 D 00084 00084	Presupuesto de Egresos Devengado de Gastos de Funcionamiento Aportaciones para financiar los gastos generales de administración del ISSEMYM		0.00	598.20		
05209 29/12/2022 D 00084 00084	Presupuesto de Egresos Devengado de Gastos de Funcionamiento Aportaciones para financiar los gastos generales de administración del ISSEMYM		595.38	0.00		
05210 29/12/2022 D 00084 00084	Presupuesto de Egresos Devengado de Gastos de Funcionamiento Aportaciones para financiar los gastos generales de administración del ISSEMYM		598.20	0.00		
	TOTAL:		1,193.58	1,193.58		
8251 N00146000 020206010303250102 1416	Aportaciones para riesgo de trabajo	0.00	5,627.08	5,627.08	0.00	
REN. FECHA TIPO N.POL. REF	CONCEPTO		DEBE	HABER		
05214 29/12/2022 D 00084 00084	Presupuesto de Egresos Devengado de Gastos de Funcionamiento Aportaciones para riesgo de trabajo		2,820.18	0.00		
05215 29/12/2022 D 00084 00084	Presupuesto de Egresos Devengado de Gastos de Funcionamiento Aportaciones para riesgo de trabajo		0.00	2,806.90		
05216 29/12/2022 D 00084 00084	Presupuesto de Egresos Devengado de Gastos de Funcionamiento Aportaciones para riesgo de trabajo		0.00	2,820.18		
05213 29/12/2022 D 00084 00084	Presupuesto de Egresos Devengado de Gastos de Funcionamiento Aportaciones para riesgo de trabajo		2,806.90	0.00		
	TOTAL:		5,627.08	5,627.08		
8251 N00147000 020206010304110101 2921	Refacciones y accesorios menores de edificios	0.00	116.00	116.00	0.00	
REN. FECHA TIPO N.POL. REF	CONCEPTO		DEBE	HABER		

Tenancingo
Estado de México
2022-2024

Cuenta Pública 2022
Anexo al Estado de Situación Financiera
(Cifras en Pesos)

MUNICIPIO TENANCINGO 0058 — **DEL 1 DE ENERO AL 31 DE DICIEMBRE DE 2022**

Cuenta (3)	Concepto (4)	Saldo Inicial (5)	Debe (6)	Haber (7)	Saldo Final (8)	Fecha de Antigüedad (9)
00011 29/12/2022 D 00052 00052	Presupuesto de Egresos Devengado de Gastos de Funcionamiento Refacciones y accesorios menores de edificios		116.00	0.00		
00014 29/12/2022 D 00052 00052	Presupuesto de Egresos Devengado de Gastos de Funcionamiento Refacciones y accesorios menores de edificios		0.00	116.00		
	TOTAL:		116.00	116.00		
8251 N00147000 020206010304150101 1131	**Sueldo base**	0.00	113,384.38	113,384.38	0.00	
REN. FECHA TIPO N.POL. REF	**CONCEPTO**		**DEBE**	**HABER**		
01131 29/12/2022 D 00001 00001	Presupuesto de Egresos Devengado de Gastos de Funcionamiento Sueldo base		56,692.19	0.00		
01124 29/12/2022 D 00004 00004	Presupuesto de Egresos Devengado de Gastos de Funcionamiento Sueldo base		56,692.19	0.00		
01134 29/12/2022 D 00001 00001	Presupuesto de Egresos Devengado de Gastos de Funcionamiento Sueldo base		0.00	56,692.19		
01127 29/12/2022 D 00004 00004	Presupuesto de Egresos Devengado de Gastos de Funcionamiento Sueldo base		0.00	56,692.19		
	TOTAL:		113,384.38	113,384.38		
8251 N00147000 020206010304150101 1311	**Prima por años de servicio**	0.00	2,200.00	2,200.00	0.00	
REN. FECHA TIPO N.POL. REF	**CONCEPTO**		**DEBE**	**HABER**		
01145 29/12/2022 D 00004 00004	Presupuesto de Egresos Devengado de Gastos de Funcionamiento Prima por años de servicio		1,100.00	0.00		
01148 29/12/2022 D 00004 00004	Presupuesto de Egresos Devengado de Gastos de Funcionamiento Prima por años de servicio		0.00	1,100.00		
01152 29/12/2022 D 00001 00001	Presupuesto de Egresos Devengado de Gastos de Funcionamiento Prima por años de servicio		1,100.00	0.00		
01155 29/12/2022 D 00001 00001	Presupuesto de Egresos Devengado de Gastos de Funcionamiento Prima por años de servicio		0.00	1,100.00		
	TOTAL:		2,200.00	2,200.00		
8251 N00147000 020206010304150101 1321	**Prima vacacional**	0.00	82,469.73	82,469.73	0.00	
REN. FECHA TIPO N.POL. REF	**CONCEPTO**		**DEBE**	**HABER**		
00245 29/12/2022 D 00009 00009	Presupuesto de Egresos Devengado de Gastos de Funcionamiento Prima vacacional		0.00	82,469.73		
00242 29/12/2022 D 00009 00009	Presupuesto de Egresos Devengado de Gastos de Funcionamiento Prima vacacional		82,469.73	0.00		
	TOTAL:		82,469.73	82,469.73		
8251 N00147000 020206010304150101 1322	**Aguinaldo**	0.00	180,200.36	180,200.36	0.00	
REN. FECHA TIPO N.POL. REF	**CONCEPTO**		**DEBE**	**HABER**		
00242 29/12/2022 D 00008 00008	Presupuesto de Egresos Devengado de Gastos de Funcionamiento Aguinaldo		180,200.36	0.00		
00245 29/12/2022 D 00008 00008	Presupuesto de Egresos Devengado de Gastos de Funcionamiento Aguinaldo		0.00	180,200.36		
	TOTAL:		180,200.36	180,200.36		
8251 N00147000 020206010304150101 1344	**Compensación por retabulación**	0.00	25,968.68	25,968.68	0.00	
REN. FECHA TIPO N.POL. REF	**CONCEPTO**		**DEBE**	**HABER**		
01152 29/12/2022 D 00004 00004	Presupuesto de Egresos Devengado de Gastos de Funcionamiento Compensación por retabulación		12,984.34	0.00		
01155 29/12/2022 D 00004 00004	Presupuesto de Egresos Devengado de Gastos de Funcionamiento Compensación por retabulación		0.00	12,984.34		
01159 29/12/2022 D 00001 00001	Presupuesto de Egresos Devengado de Gastos de Funcionamiento Compensación por retabulación		12,984.34	0.00		
01162 29/12/2022 D 00001 00001	Presupuesto de Egresos Devengado de Gastos de Funcionamiento Compensación por retabulación		0.00	12,984.34		
	TOTAL:		25,968.68	25,968.68		
8251 N00147000 020206010304150101 1345	**Gratificación**	5,496.03	40,961.72	46,457.75	0.00	
REN. FECHA TIPO N.POL. REF	**CONCEPTO**		**DEBE**	**HABER**		
00102 29/12/2022 D 00003 00003	Presupuesto de Egresos Devengado de Gastos de Funcionamiento Gratificación		10,584.17	0.00		
00098 29/12/2022 D 00006 00006	Presupuesto de Egresos Devengado de Gastos de Funcionamiento Gratificación		0.00	10,584.17		
01138 29/12/2022 D 00001 00001	Presupuesto de Egresos Devengado de Gastos de Funcionamiento Gratificación		4,038.63	0.00		
01141 29/12/2022 D 00001 00001	Presupuesto de Egresos Devengado de Gastos de Funcionamiento Gratificación		0.00	4,038.63		
00095 29/12/2022 D 00006 00006	Presupuesto de Egresos Devengado de Gastos de Funcionamiento Gratificación		10,584.17	0.00		
00088 29/12/2022 D 00012 00012	Presupuesto de Egresos Devengado de Gastos de Funcionamiento Gratificación		11,716.12	0.00		
01131 29/12/2022 D 00004 00004	Presupuesto de Egresos Devengado de Gastos de Funcionamiento Gratificación		4,038.63	0.00		
01134 29/12/2022 D 00004 00004	Presupuesto de Egresos Devengado de Gastos de Funcionamiento Gratificación		0.00	4,038.63		
00105 29/12/2022 D 00003 00003	Presupuesto de Egresos Devengado de Gastos de Funcionamiento Gratificación		0.00	10,584.17		
00091 29/12/2022 D 00012 00012	Presupuesto de Egresos Devengado de Gastos de Funcionamiento Gratificación		0.00	11,716.12		
00003 23/12/2022 E 00207 00207	Presupuesto de Egresos Devengado de Gastos de Funcionamiento Gratificación		0.00	5,496.03		
	TOTAL:		40,961.72	46,457.75		
8251 N00147000 020206010304150101 1412	**Aportaciones de servicio de salud**	0.00	-14,277.25	-14,277.25	0.00	
REN. FECHA TIPO N.POL. REF	**CONCEPTO**		**DEBE**	**HABER**		
05320 29/12/2022 D 00084 00084	Presupuesto de Egresos Devengado de Gastos de Funcionamiento Aportaciones de servicio de salud		0.00	-13,390.86		
05318 29/12/2022 D 00084 00084	Presupuesto de Egresos Devengado de Gastos de Funcionamiento Aportaciones de servicio de salud		-13,390.86	0.00		
05319 29/12/2022 D 00084 00084	Presupuesto de Egresos Devengado de Gastos de Funcionamiento Aportaciones de servicio de salud		0.00	-13,212.55		

Cuenta (3)					Concepto (4)	Saldo Inicial (5)	Debe (6)	Haber (7)	Saldo Final (8)	Fecha de Antigüedad (9)
05317	29/12/2022	D	00084	00084	Presupuesto de Egresos Devengado de Gastos de Funcionamiento Aportaciones de servicio de salud		-13,212.55	0.00		
01194	29/12/2022	D	00007	00007	Presupuesto de Egresos Devengado de Gastos de Funcionamiento Aportaciones de servicio de salud		12,326.16	0.00		
01197	29/12/2022	D	00007	00007	Presupuesto de Egresos Devengado de Gastos de Funcionamiento Aportaciones de servicio de salud		0.00	12,326.16		
					TOTAL:		-14,277.25	-14,277.25		
8251 N00147000 020206010304150101 1413					Aportaciones al fondo del sistema solidario de reparto	0.00	-10,593.74	-10,593.74	0.00	
REN.	FECHA	TIPO	N.POL.	REF	CONCEPTO		DEBE	HABER		
05324	29/12/2022	D	00084	00084	Presupuesto de Egresos Devengado de Gastos de Funcionamiento Aportaciones al fondo del sistema solidario de reparto		0.00	-9,936.04		
05322	29/12/2022	D	00084	00084	Presupuesto de Egresos Devengado de Gastos de Funcionamiento Aportaciones al fondo del sistema solidario de reparto		-9,936.04	0.00		
05323	29/12/2022	D	00084	00084	Presupuesto de Egresos Devengado de Gastos de Funcionamiento Aportaciones al fondo del sistema solidario de reparto		0.00	-9,803.72		
01201	29/12/2022	D	00007	00007	Presupuesto de Egresos Devengado de Gastos de Funcionamiento Aportaciones al fondo del sistema solidario de reparto		9,146.02	0.00		
01204	29/12/2022	D	00007	00007	Presupuesto de Egresos Devengado de Gastos de Funcionamiento Aportaciones al fondo del sistema solidario de reparto		0.00	9,146.02		
05321	29/12/2022	D	00084	00084	Presupuesto de Egresos Devengado de Gastos de Funcionamiento Aportaciones al fondo del sistema solidario de reparto		-9,803.72	0.00		
					TOTAL:		-10,593.74	-10,593.74		
8251 N00147000 020206010304150101 1414					Aportaciones del Sistema de Capitalización Individual	0.00	-2,437.32	-2,437.32	0.00	
REN.	FECHA	TIPO	N.POL.	REF	CONCEPTO		DEBE	HABER		
05326	29/12/2022	D	00084	00084	Presupuesto de Egresos Devengado de Gastos de Funcionamiento Aportaciones del Sistema de Capitalización Individual		-2,273.36	0.00		
05325	29/12/2022	D	00084	00084	Presupuesto de Egresos Devengado de Gastos de Funcionamiento Aportaciones del Sistema de Capitalización Individual		-2,240.36	0.00		
05327	29/12/2022	D	00084	00084	Presupuesto de Egresos Devengado de Gastos de Funcionamiento Aportaciones del Sistema de Capitalización Individual		0.00	-2,240.36		
01208	29/12/2022	D	00007	00007	Presupuesto de Egresos Devengado de Gastos de Funcionamiento Aportaciones del Sistema de Capitalización Individual		2,076.40	0.00		
01211	29/12/2022	D	00007	00007	Presupuesto de Egresos Devengado de Gastos de Funcionamiento Aportaciones del Sistema de Capitalización Individual		0.00	2,076.40		
05328	29/12/2022	D	00084	00084	Presupuesto de Egresos Devengado de Gastos de Funcionamiento Aportaciones del Sistema de Capitalización Individual		0.00	-2,273.36		
					TOTAL:		-2,437.32	-2,437.32		
8251 N00147000 020206010304150101 1415					Aportaciones para financiar los gastos generales de administración del ISSEMYM	0.00	-1,249.25	-1,249.25	0.00	
REN.	FECHA	TIPO	N.POL.	REF	CONCEPTO		DEBE	HABER		
05329	29/12/2022	D	00084	00084	Presupuesto de Egresos Devengado de Gastos de Funcionamiento Aportaciones para financiar los gastos generales de administración del ISSEMYM		-1,156.09	0.00		
05330	29/12/2022	D	00084	00084	Presupuesto de Egresos Devengado de Gastos de Funcionamiento Aportaciones para financiar los gastos generales de administración del ISSEMYM		-1,171.70	0.00		
05331	29/12/2022	D	00084	00084	Presupuesto de Egresos Devengado de Gastos de Funcionamiento Aportaciones para financiar los gastos generales de administración del ISSEMYM		0.00	-1,156.09		
01215	29/12/2022	D	00007	00007	Presupuesto de Egresos Devengado de Gastos de Funcionamiento Aportaciones para financiar los gastos generales de administración del ISSEMYM		1,078.54	0.00		
01218	29/12/2022	D	00007	00007	Presupuesto de Egresos Devengado de Gastos de Funcionamiento Aportaciones para financiar los gastos generales de administración del ISSEMYM		0.00	1,078.54		
05332	29/12/2022	D	00084	00084	Presupuesto de Egresos Devengado de Gastos de Funcionamiento Aportaciones para financiar los gastos generales de administración del ISSEMYM		0.00	-1,171.70		
					TOTAL:		-1,249.25	-1,249.25		
8251 N00147000 020206010304150101 1416					Aportaciones para riesgo de trabajo	0.00	-5,889.34	-5,889.34	0.00	
REN.	FECHA	TIPO	N.POL.	REF	CONCEPTO		DEBE	HABER		
05336	29/12/2022	D	00084	00084	Presupuesto de Egresos Devengado de Gastos de Funcionamiento Aportaciones para riesgo de trabajo		0.00	-5,523.70		
05334	29/12/2022	D	00084	00084	Presupuesto de Egresos Devengado de Gastos de Funcionamiento Aportaciones para riesgo de trabajo		-5,523.70	0.00		
05335	29/12/2022	D	00084	00084	Presupuesto de Egresos Devengado de Gastos de Funcionamiento Aportaciones para riesgo de trabajo		0.00	-5,450.16		
01225	29/12/2022	D	00007	00007	Presupuesto de Egresos Devengado de Gastos de Funcionamiento Aportaciones para riesgo de trabajo		0.00	5,084.52		
01222	29/12/2022	D	00007	00007	Presupuesto de Egresos Devengado de Gastos de Funcionamiento Aportaciones para riesgo de trabajo		5,084.52	0.00		
05333	29/12/2022	D	00084	00084	Presupuesto de Egresos Devengado de Gastos de Funcionamiento Aportaciones para riesgo de trabajo		-5,450.16	0.00		
					TOTAL:		-5,889.34	-5,889.34		
8251 N00147000 020206010304150101 1595					Despensa	0.00	1,800.00	1,800.00	0.00	
REN.	FECHA	TIPO	N.POL.	REF	CONCEPTO		DEBE	HABER		
01145	29/12/2022	D	00001	00001	Presupuesto de Egresos Devengado de Gastos de Funcionamiento Despensa		900.00	0.00		
01146	29/12/2022	D	00001	00001	Presupuesto de Egresos Devengado de Gastos de Funcionamiento Despensa		0.00	900.00		

Cuenta Pública 2022
Anexo al Estado de Situación Financiera
(Cifras en Pesos)

MUNICIPIO TENANCINGO 0058 — **DEL 1 DE ENERO AL 31 DE DICIEMBRE DE 2022**

Cuenta (3)	Concepto (4)	Saldo Inicial (5)	Debe (6)	Haber (7)	Saldo Final (8)	Fecha de Antigüedad (9)
01141 29/12/2022 D 00004 00004	Presupuesto de Egresos Devengado de Gastos de Funcionamiento Despensa		0.00	900.00		
01138 29/12/2022 D 00004 00004	Presupuesto de Egresos Devengado de Gastos de Funcionamiento Despensa		900.00	0.00		
	TOTAL:		1,800.00	1,800.00		
8251 N00147000 020206010304150101 2611	**Combustibles, lubricantes y aditivos**	57,800.00	0.00	57,800.00	0.00	
REN. FECHA TIPO N.POL. REF	**CONCEPTO**		**DEBE**	**HABER**		
00007 30/12/2022 E 00141 00141	Presupuesto de Egresos Devengado de Gastos de Funcionamiento Combustibles, lubricantes y aditivos		0.00	31,900.00		
00007 05/12/2022 E 00098 00098	Presupuesto de Egresos Devengado de Gastos de Funcionamiento Combustibles, lubricantes y aditivos		0.00	25,900.00		
	TOTAL:		0.00	57,800.00		
8251 N00147000 020206010304250102 1412	**Aportaciones de servicio de salud**	0.00	26,603.41	26,603.41	0.00	
REN. FECHA TIPO N.POL. REF	**CONCEPTO**		**DEBE**	**HABER**		
05340 29/12/2022 D 00084 00084	Presupuesto de Egresos Devengado de Gastos de Funcionamiento Aportaciones de servicio de salud		0.00	13,390.86		
05337 29/12/2022 D 00084 00084	Presupuesto de Egresos Devengado de Gastos de Funcionamiento Aportaciones de servicio de salud		13,212.55	0.00		
05338 29/12/2022 D 00084 00084	Presupuesto de Egresos Devengado de Gastos de Funcionamiento Aportaciones de servicio de salud		13,390.86	0.00		
05339 29/12/2022 D 00084 00084	Presupuesto de Egresos Devengado de Gastos de Funcionamiento Aportaciones de servicio de salud		0.00	13,212.55		
	TOTAL:		26,603.41	26,603.41		
8251 N00147000 020206010304250102 1413	**Aportaciones al fondo del sistema solidario de reparto**	0.00	19,739.76	19,739.76	0.00	
REN. FECHA TIPO N.POL. REF	**CONCEPTO**		**DEBE**	**HABER**		
05344 29/12/2022 D 00084 00084	Presupuesto de Egresos Devengado de Gastos de Funcionamiento Aportaciones al fondo del sistema solidario de reparto		0.00	9,936.04		
05341 29/12/2022 D 00084 00084	Presupuesto de Egresos Devengado de Gastos de Funcionamiento Aportaciones al fondo del sistema solidario de reparto		9,803.72	0.00		
05342 29/12/2022 D 00084 00084	Presupuesto de Egresos Devengado de Gastos de Funcionamiento Aportaciones al fondo del sistema solidario de reparto		9,936.04	0.00		
05343 29/12/2022 D 00084 00084	Presupuesto de Egresos Devengado de Gastos de Funcionamiento Aportaciones al fondo del sistema solidario de reparto		0.00	9,803.72		
	TOTAL:		19,739.76	19,739.76		
8251 N00147000 020206010304250102 1414	**Aportaciones del Sistema de Capitalización Individual**	0.00	4,513.72	4,513.72	0.00	
REN. FECHA TIPO N.POL. REF	**CONCEPTO**		**DEBE**	**HABER**		
05346 29/12/2022 D 00084 00084	Presupuesto de Egresos Devengado de Gastos de Funcionamiento Aportaciones del Sistema de Capitalización Individual		2,273.36	0.00		
05347 29/12/2022 D 00084 00084	Presupuesto de Egresos Devengado de Gastos de Funcionamiento Aportaciones del Sistema de Capitalización Individual		0.00	2,240.36		
05348 29/12/2022 D 00084 00084	Presupuesto de Egresos Devengado de Gastos de Funcionamiento Aportaciones del Sistema de Capitalización Individual		0.00	2,273.36		
05345 29/12/2022 D 00084 00084	Presupuesto de Egresos Devengado de Gastos de Funcionamiento Aportaciones del Sistema de Capitalización Individual		2,240.36	0.00		
	TOTAL:		4,513.72	4,513.72		
8251 N00147000 020206010304250102 1415	**Aportaciones para financiar los gastos generales de administración del ISSEMYM**	0.00	2,327.79	2,327.79	0.00	
REN. FECHA TIPO N.POL. REF	**CONCEPTO**		**DEBE**	**HABER**		
05352 29/12/2022 D 00084 00084	Presupuesto de Egresos Devengado de Gastos de Funcionamiento Aportaciones para financiar los gastos generales de administración del ISSEMYM		0.00	1,171.70		
05349 29/12/2022 D 00084 00084	Presupuesto de Egresos Devengado de Gastos de Funcionamiento Aportaciones para financiar los gastos generales de administración del ISSEMYM		1,156.09	0.00		
05350 29/12/2022 D 00084 00084	Presupuesto de Egresos Devengado de Gastos de Funcionamiento Aportaciones para financiar los gastos generales de administración del ISSEMYM		1,171.70	0.00		
05351 29/12/2022 D 00084 00084	Presupuesto de Egresos Devengado de Gastos de Funcionamiento Aportaciones para financiar los gastos generales de administración del ISSEMYM		0.00	1,156.09		
	TOTAL:		2,327.79	2,327.79		
8251 N00147000 020206010304250102 1416	**Aportaciones para riesgo de trabajo**	0.00	10,973.86	10,973.86	0.00	
REN. FECHA TIPO N.POL. REF	**CONCEPTO**		**DEBE**	**HABER**		
05355 29/12/2022 D 00084 00084	Presupuesto de Egresos Devengado de Gastos de Funcionamiento Aportaciones para riesgo de trabajo		0.00	5,450.16		
05356 29/12/2022 D 00084 00084	Presupuesto de Egresos Devengado de Gastos de Funcionamiento Aportaciones para riesgo de trabajo		0.00	5,523.70		
05353 29/12/2022 D 00084 00084	Presupuesto de Egresos Devengado de Gastos de Funcionamiento Aportaciones para riesgo de trabajo		5,450.16	0.00		
05354 29/12/2022 D 00084 00084	Presupuesto de Egresos Devengado de Gastos de Funcionamiento Aportaciones para riesgo de trabajo		5,523.70	0.00		
	TOTAL:		10,973.86	10,973.86		
8251 N00147000 020206010304250102 3131	**Servicio de agua**	0.00	-2,181,410.00	-2,181,410.00	0.00	
REN. FECHA TIPO N.POL. REF	**CONCEPTO**		**DEBE**	**HABER**		
00089 29/12/2022 D 00090 00090	Presupuesto de Egresos Devengado de Gastos de Funcionamiento Servicio de agua		0.00	-2,181,410.00		
00088 29/12/2022 D 00090 00090	Presupuesto de Egresos Devengado de Gastos de Funcionamiento Servicio de agua		-2,181,410.00	0.00		

Cuenta (3)						Concepto (4)	Saldo Inicial (5)	Debe (6)	Haber (7)	Saldo Final (8)	Fecha de Antigüedad (9)
						TOTAL:		-2,181,410.00	-2,181,410.00		
8251 N01130000 030201040104150101 1131						Sueldo base	0.00	103,754.58	103,754.58	0.00	
REN.	FECHA	TIPO	N.POL.	REF		CONCEPTO		DEBE	HABER		
01162	29/12/2022	D	00004	00004		Presupuesto de Egresos Devengado de Gastos de Funcionamiento Sueldo base		0.00	45,052.29		
01159	29/12/2022	D	00004	00004		Presupuesto de Egresos Devengado de Gastos de Funcionamiento Sueldo base		45,052.29	0.00		
01169	29/12/2022	D	00001	00001		Presupuesto de Egresos Devengado de Gastos de Funcionamiento Sueldo base		0.00	45,052.29		
01166	29/12/2022	D	00001	00001		Presupuesto de Egresos Devengado de Gastos de Funcionamiento Sueldo base		45,052.29	0.00		
00137	22/12/2022	C	00031	00031		Presupuesto de Egresos Devengado de Gastos de Funcionamiento Sueldo base		6,825.00	0.00		
00140	22/12/2022	C	00031	00031		Presupuesto de Egresos Devengado de Gastos de Funcionamiento Sueldo base		0.00	6,825.00		
00144	15/12/2022	C	00009	00009		Presupuesto de Egresos Devengado de Gastos de Funcionamiento Sueldo base		6,825.00	0.00		
00147	15/12/2022	C	00009	00009		Presupuesto de Egresos Devengado de Gastos de Funcionamiento Sueldo base		0.00	6,825.00		
						TOTAL:		103,754.58	103,754.58		
8251 N01130000 030201040104150101 1311						Prima por años de servicio	0.00	2,200.00	2,200.00	0.00	
REN.	FECHA	TIPO	N.POL.	REF		CONCEPTO		DEBE	HABER		
01187	29/12/2022	D	00001	00001		Presupuesto de Egresos Devengado de Gastos de Funcionamiento Prima por años de servicio		1,100.00	0.00		
01190	29/12/2022	D	00001	00001		Presupuesto de Egresos Devengado de Gastos de Funcionamiento Prima por años de servicio		0.00	1,100.00		
01183	29/12/2022	D	00004	00004		Presupuesto de Egresos Devengado de Gastos de Funcionamiento Prima por años de servicio		0.00	1,100.00		
01180	29/12/2022	D	00004	00004		Presupuesto de Egresos Devengado de Gastos de Funcionamiento Prima por años de servicio		1,100.00	0.00		
						TOTAL:		2,200.00	2,200.00		
8251 N01130000 030201040104150101 1321						Prima vacacional	0.00	78,498.52	78,498.52	0.00	
REN.	FECHA	TIPO	N.POL.	REF		CONCEPTO		DEBE	HABER		
00249	29/12/2022	D	00009	00009		Presupuesto de Egresos Devengado de Gastos de Funcionamiento Prima vacacional		68,171.22	0.00		
00252	29/12/2022	D	00009	00009		Presupuesto de Egresos Devengado de Gastos de Funcionamiento Prima vacacional		0.00	68,171.22		
00053	16/12/2022	C	00021	00021		Presupuesto de Egresos Devengado de Gastos de Funcionamiento Prima vacacional		10,327.30	0.00		
00056	16/12/2022	C	00021	00021		Presupuesto de Egresos Devengado de Gastos de Funcionamiento Prima vacacional		0.00	10,327.30		
						TOTAL:		78,498.52	78,498.52		
8251 N01130000 030201040104150101 1322						Aguinaldo	0.00	182,910.82	182,910.82	0.00	
REN.	FECHA	TIPO	N.POL.	REF		CONCEPTO		DEBE	HABER		
00252	29/12/2022	D	00008	00008		Presupuesto de Egresos Devengado de Gastos de Funcionamiento Aguinaldo		0.00	164,950.29		
00249	29/12/2022	D	00008	00008		Presupuesto de Egresos Devengado de Gastos de Funcionamiento Aguinaldo		164,950.29	0.00		
00053	16/12/2022	C	00019	00019		Presupuesto de Egresos Devengado de Gastos de Funcionamiento Aguinaldo		17,960.53	0.00		
00056	16/12/2022	C	00019	00019		Presupuesto de Egresos Devengado de Gastos de Funcionamiento Aguinaldo		0.00	17,960.53		
						TOTAL:		182,910.82	182,910.82		
8251 N01130000 030201040104150101 1344						Compensación por retabulación	8,000.00	35,910.00	43,910.00	0.00	
REN.	FECHA	TIPO	N.POL.	REF		CONCEPTO		DEBE	HABER		
00001	29/12/2022	D	00168	00168		Presupuesto de Egresos Devengado de Gastos de Funcionamiento Compensación por retabulación		-4,000.00	0.00		
00004	29/12/2022	D	00168	00168		Presupuesto de Egresos Devengado de Gastos de Funcionamiento Compensación por retabulación		0.00	4,000.00		
01194	29/12/2022	D	00001	00001		Presupuesto de Egresos Devengado de Gastos de Funcionamiento Compensación por retabulación		19,955.00	0.00		
01197	29/12/2022	D	00001	00001		Presupuesto de Egresos Devengado de Gastos de Funcionamiento Compensación por retabulación		0.00	19,955.00		
01187	29/12/2022	D	00004	00004		Presupuesto de Egresos Devengado de Gastos de Funcionamiento Compensación por retabulación		19,955.00	0.00		
01190	29/12/2022	D	00004	00004		Presupuesto de Egresos Devengado de Gastos de Funcionamiento Compensación por retabulación		0.00	19,955.00		
						TOTAL:		35,910.00	43,910.00		
8251 N01130000 030201040104150101 1345						Gratificación	0.00	41,356.10	41,356.10	0.00	
REN.	FECHA	TIPO	N.POL.	REF		CONCEPTO		DEBE	HABER		
01168	29/12/2022	D	00004	00004		Presupuesto de Egresos Devengado de Gastos de Funcionamiento Gratificación		1,890.96	0.00		
01173	29/12/2022	D	00001	00001		Presupuesto de Egresos Devengado de Gastos de Funcionamiento Gratificación		1,890.96	0.00		
01176	29/12/2022	D	00001	00001		Presupuesto de Egresos Devengado de Gastos de Funcionamiento Gratificación		0.00	1,890.96		
01169	29/12/2022	D	00004	00004		Presupuesto de Egresos Devengado de Gastos de Funcionamiento Gratificación		0.00	1,890.96		
00151	22/12/2022	C	00032	00032		Presupuesto de Egresos Devengado de Gastos de Funcionamiento Gratificación		14,452.56	0.00		
00154	22/12/2022	C	00032	00032		Presupuesto de Egresos Devengado de Gastos de Funcionamiento Gratificación		0.00	14,452.56		
00144	22/12/2022	C	00034	00034		Presupuesto de Egresos Devengado de Gastos de Funcionamiento Gratificación		8,669.06	0.00		
00147	22/12/2022	C	00034	00034		Presupuesto de Egresos Devengado de Gastos de Funcionamiento Gratificación		0.00	8,669.06		
00158	15/12/2022	C	00010	00010		Presupuesto de Egresos Devengado de Gastos de Funcionamiento Gratificación		14,452.56	0.00		

Cuenta Pública 2022
Anexo al Estado de Situación Financiera
(Cifras en Pesos)

MUNICIPIO TENANCINGO 0058 **DEL 1 DE ENERO AL 31 DE DICIEMBRE DE 2022**

Cuenta (3)	Concepto (4)	Saldo Inicial (5)	Debe (6)	Haber (7)	Saldo Final (8)	Fecha de Antigüedad (9)
00161 15/12/2022 C 00010 00010	Presupuesto de Egresos Devengado de Gastos de Funcionamiento Gratificación		0.00	14,452.56		
	TOTAL:		41,356.10	41,356.10		
8251 N01130000 030201040104150101 1412	**Aportaciones de servicio de salud**	0.00	-10,933.66	-10,933.66	0.00	
REN. FECHA TIPO N.POL. REF	**CONCEPTO**		**DEBE**	**HABER**		
05457 29/12/2022 D 00084 00084	Presupuesto de Egresos Devengado de Gastos de Funcionamiento Aportaciones de servicio de salud		-10,933.66	0.00		
05460 29/12/2022 D 00084 00084	Presupuesto de Egresos Devengado de Gastos de Funcionamiento Aportaciones de servicio de salud		0.00	-10,933.66		
05458 29/12/2022 D 00084 00084	Presupuesto de Egresos Devengado de Gastos de Funcionamiento Aportaciones de servicio de salud		-10,933.66	0.00		
01229 29/12/2022 D 00007 00007	Presupuesto de Egresos Devengado de Gastos de Funcionamiento Aportaciones de servicio de salud		10,933.66	0.00		
05459 29/12/2022 D 00084 00084	Presupuesto de Egresos Devengado de Gastos de Funcionamiento Aportaciones de servicio de salud		0.00	-10,933.66		
01232 29/12/2022 D 00007 00007	Presupuesto de Egresos Devengado de Gastos de Funcionamiento Aportaciones de servicio de salud		0.00	10,933.66		
	TOTAL:		-10,933.66	-10,933.66		
8251 N01130000 030201040104150101 1413	**Aportaciones al fondo del sistema solidario de reparto**	0.00	-8,112.78	-8,112.78	0.00	
REN. FECHA TIPO N.POL. REF	**CONCEPTO**		**DEBE**	**HABER**		
05461 29/12/2022 D 00084 00084	Presupuesto de Egresos Devengado de Gastos de Funcionamiento Aportaciones al fondo del sistema solidario de reparto		-8,112.78	0.00		
05462 29/12/2022 D 00084 00084	Presupuesto de Egresos Devengado de Gastos de Funcionamiento Aportaciones al fondo del sistema solidario de reparto		-8,112.78	0.00		
05463 29/12/2022 D 00084 00084	Presupuesto de Egresos Devengado de Gastos de Funcionamiento Aportaciones al fondo del sistema solidario de reparto		0.00	-8,112.78		
01238 29/12/2022 D 00007 00007	Presupuesto de Egresos Devengado de Gastos de Funcionamiento Aportaciones al fondo del sistema solidario de reparto		8,112.78	0.00		
01239 29/12/2022 D 00007 00007	Presupuesto de Egresos Devengado de Gastos de Funcionamiento Aportaciones al fondo del sistema solidario de reparto		0.00	8,112.78		
05464 29/12/2022 D 00084 00084	Presupuesto de Egresos Devengado de Gastos de Funcionamiento Aportaciones al fondo del sistema solidario de reparto		0.00	-8,112.78		
	TOTAL:		-8,112.78	-8,112.78		
8251 N01130000 030201040104150101 1414	**Aportaciones del Sistema de Capitalización Individual**	0.00	-2,022.74	-2,022.74	0.00	
REN. FECHA TIPO N.POL. REF	**CONCEPTO**		**DEBE**	**HABER**		
01246 29/12/2022 D 00007 00007	Presupuesto de Egresos Devengado de Gastos de Funcionamiento Aportaciones del Sistema de Capitalización Individual		0.00	2,022.74		
01243 29/12/2022 D 00007 00007	Presupuesto de Egresos Devengado de Gastos de Funcionamiento Aportaciones del Sistema de Capitalización Individual		2,022.74	0.00		
05465 29/12/2022 D 00084 00084	Presupuesto de Egresos Devengado de Gastos de Funcionamiento Aportaciones del Sistema de Capitalización Individual		-2,022.74	0.00		
05466 29/12/2022 D 00084 00084	Presupuesto de Egresos Devengado de Gastos de Funcionamiento Aportaciones del Sistema de Capitalización Individual		-2,022.74	0.00		
05468 29/12/2022 D 00084 00084	Presupuesto de Egresos Devengado de Gastos de Funcionamiento Aportaciones del Sistema de Capitalización Individual		0.00	-2,022.74		
05467 29/12/2022 D 00084 00084	Presupuesto de Egresos Devengado de Gastos de Funcionamiento Aportaciones del Sistema de Capitalización Individual		0.00	-2,022.74		
	TOTAL:		-2,022.74	-2,022.74		
8251 N01130000 030201040104150101 1415	**Aportaciones para financiar los gastos generales de administración del ISSEMYM**	0.00	-956.70	-956.70	0.00	
REN. FECHA TIPO N.POL. REF	**CONCEPTO**		**DEBE**	**HABER**		
01250 29/12/2022 D 00007 00007	Presupuesto de Egresos Devengado de Gastos de Funcionamiento Aportaciones para financiar los gastos generales de administración del ISSEMYM		956.70	0.00		
01253 29/12/2022 D 00007 00007	Presupuesto de Egresos Devengado de Gastos de Funcionamiento Aportaciones para financiar los gastos generales de administración del ISSEMYM		0.00	956.70		
05472 29/12/2022 D 00084 00084	Presupuesto de Egresos Devengado de Gastos de Funcionamiento Aportaciones para financiar los gastos generales de administración del ISSEMYM		0.00	-956.70		
05471 29/12/2022 D 00084 00084	Presupuesto de Egresos Devengado de Gastos de Funcionamiento Aportaciones para financiar los gastos generales de administración del ISSEMYM		0.00	-956.70		
05469 29/12/2022 D 00084 00084	Presupuesto de Egresos Devengado de Gastos de Funcionamiento Aportaciones para financiar los gastos generales de administración del ISSEMYM		-956.70	0.00		
05470 29/12/2022 D 00084 00084	Presupuesto de Egresos Devengado de Gastos de Funcionamiento Aportaciones para financiar los gastos generales de administración del ISSEMYM		-956.70	0.00		
	TOTAL:		-956.70	-956.70		
8251 N01130000 030201040104150101 1416	**Aportaciones para riesgo de trabajo**	0.00	-4,510.12	-4,510.12	0.00	
REN. FECHA TIPO N.POL. REF	**CONCEPTO**		**DEBE**	**HABER**		
05475 29/12/2022 D 00084 00084	Presupuesto de Egresos Devengado de Gastos de Funcionamiento Aportaciones para riesgo de trabajo		0.00	-4,510.12		
01257 29/12/2022 D 00007 00007	Presupuesto de Egresos Devengado de Gastos de Funcionamiento Aportaciones para riesgo de trabajo		4,510.12	0.00		
01260 29/12/2022 D 00007 00007	Presupuesto de Egresos Devengado de Gastos de Funcionamiento Aportaciones para riesgo de trabajo		0.00	4,510.12		
05473 29/12/2022 D 00084 00084	Presupuesto de Egresos Devengado de Gastos de Funcionamiento Aportaciones para riesgo de trabajo		-4,510.12	0.00		

Cuenta Pública 2022
Anexo al Estado de Situación Financiera
(Cifras en Pesos)

MUNICIPIO TENANCINGO 0058 — **DEL 1 DE ENERO AL 31 DE DICIEMBRE DE 2022**

Cuenta (3)	Concepto (4)	Saldo Inicial (5)	Debe (6)	Haber (7)	Saldo Final (8)	Fecha de Antigüedad (9)
05474 29/12/2022 D 00084 00084	Presupuesto de Egresos Devengado de Gastos de Funcionamiento Aportaciones para riesgo de trabajo		-4,510.12	0.00		
05476 29/12/2022 D 00084 00084	Presupuesto de Egresos Devengado de Gastos de Funcionamiento Aportaciones para riesgo de trabajo		0.00	-4,510.12		
	TOTAL:		-4,510.12	-4,510.12		
8251 N01130000 030201040104150101 1595	**Despensa**	0.00	1,800.00	1,800.00	0.00	
REN. FECHA TIPO N.POL. REF	**CONCEPTO**		**DEBE**	**HABER**		
01180 29/12/2022 D 00001 00001	Presupuesto de Egresos Devengado de Gastos de Funcionamiento Despensa		900.00	0.00		
01183 29/12/2022 D 00001 00001	Presupuesto de Egresos Devengado de Gastos de Funcionamiento Despensa		0.00	900.00		
01173 29/12/2022 D 00004 00004	Presupuesto de Egresos Devengado de Gastos de Funcionamiento Despensa		900.00	0.00		
01176 29/12/2022 D 00004 00004	Presupuesto de Egresos Devengado de Gastos de Funcionamiento Despensa		0.00	900.00		
	TOTAL:		1,800.00	1,800.00		
8251 N01130000 030201040104150101 1712	**Estímulos por puntualidad y asistencia**	0.00	6,835.16	6,835.16	0.00	
REN. FECHA TIPO N.POL. REF	**CONCEPTO**		**DEBE**	**HABER**		
01201 29/12/2022 D 00001 00001	Presupuesto de Egresos Devengado de Gastos de Funcionamiento Estímulos por puntualidad y asistencia		3,417.58	0.00		
01204 29/12/2022 D 00001 00001	Presupuesto de Egresos Devengado de Gastos de Funcionamiento Estímulos por puntualidad y asistencia		0.00	3,417.58		
01197 29/12/2022 D 00004 00004	Presupuesto de Egresos Devengado de Gastos de Funcionamiento Estímulos por puntualidad y asistencia		0.00	3,417.58		
01194 29/12/2022 D 00004 00004	Presupuesto de Egresos Devengado de Gastos de Funcionamiento Estímulos por puntualidad y asistencia		3,417.58	0.00		
	TOTAL:		6,835.16	6,835.16		
8251 N01130000 030201040104250102 1412	**Aportaciones de servicio de salud**	0.00	21,867.32	21,867.32	0.00	
REN. FECHA TIPO N.POL. REF	**CONCEPTO**		**DEBE**	**HABER**		
05479 29/12/2022 D 00084 00084	Presupuesto de Egresos Devengado de Gastos de Funcionamiento Aportaciones de servicio de salud		0.00	10,933.66		
05480 29/12/2022 D 00084 00084	Presupuesto de Egresos Devengado de Gastos de Funcionamiento Aportaciones de servicio de salud		0.00	10,933.66		
05477 29/12/2022 D 00084 00084	Presupuesto de Egresos Devengado de Gastos de Funcionamiento Aportaciones de servicio de salud		10,933.66	0.00		
05478 29/12/2022 D 00084 00084	Presupuesto de Egresos Devengado de Gastos de Funcionamiento Aportaciones de servicio de salud		10,933.66	0.00		
	TOTAL:		21,867.32	21,867.32		
8251 N01130000 030201040104250102 1413	**Aportaciones al fondo del sistema solidario de reparto**	0.00	16,225.56	16,225.56	0.00	
REN. FECHA TIPO N.POL. REF	**CONCEPTO**		**DEBE**	**HABER**		
05484 29/12/2022 D 00084 00084	Presupuesto de Egresos Devengado de Gastos de Funcionamiento Aportaciones al fondo del sistema solidario de reparto		0.00	8,112.78		
05481 29/12/2022 D 00084 00084	Presupuesto de Egresos Devengado de Gastos de Funcionamiento Aportaciones al fondo del sistema solidario de reparto		8,112.78	0.00		
05482 29/12/2022 D 00084 00084	Presupuesto de Egresos Devengado de Gastos de Funcionamiento Aportaciones al fondo del sistema solidario de reparto		8,112.78	0.00		
05483 29/12/2022 D 00084 00084	Presupuesto de Egresos Devengado de Gastos de Funcionamiento Aportaciones al fondo del sistema solidario de reparto		0.00	8,112.78		
	TOTAL:		16,225.56	16,225.56		
8251 N01130000 030201040104250102 1414	**Aportaciones del Sistema de Capitalización Individual**	0.00	4,045.48	4,045.48	0.00	
REN. FECHA TIPO N.POL. REF	**CONCEPTO**		**DEBE**	**HABER**		
05485 29/12/2022 D 00084 00084	Presupuesto de Egresos Devengado de Gastos de Funcionamiento Aportaciones del Sistema de Capitalización Individual		2,022.74	0.00		
05488 29/12/2022 D 00084 00084	Presupuesto de Egresos Devengado de Gastos de Funcionamiento Aportaciones del Sistema de Capitalización Individual		0.00	2,022.74		
05486 29/12/2022 D 00084 00084	Presupuesto de Egresos Devengado de Gastos de Funcionamiento Aportaciones del Sistema de Capitalización Individual		2,022.74	0.00		
05487 29/12/2022 D 00084 00084	Presupuesto de Egresos Devengado de Gastos de Funcionamiento Aportaciones del Sistema de Capitalización Individual		0.00	2,022.74		
	TOTAL:		4,045.48	4,045.48		
8251 N01130000 030201040104250102 1415	**Aportaciones para financiar los gastos generales de administración del ISSEMYM**	0.00	1,913.40	1,913.40	0.00	
REN. FECHA TIPO N.POL. REF	**CONCEPTO**		**DEBE**	**HABER**		
05491 29/12/2022 D 00084 00084	Presupuesto de Egresos Devengado de Gastos de Funcionamiento Aportaciones para financiar los gastos generales de administración del ISSEMYM		0.00	956.70		
05492 29/12/2022 D 00084 00084	Presupuesto de Egresos Devengado de Gastos de Funcionamiento Aportaciones para financiar los gastos generales de administración del ISSEMYM		0.00	956.70		
05489 29/12/2022 D 00084 00084	Presupuesto de Egresos Devengado de Gastos de Funcionamiento Aportaciones para financiar los gastos generales de administración del ISSEMYM		956.70	0.00		
05490 29/12/2022 D 00084 00084	Presupuesto de Egresos Devengado de Gastos de Funcionamiento Aportaciones para financiar los gastos generales de administración del ISSEMYM		956.70	0.00		
	TOTAL:		1,913.40	1,913.40		
8251 N01130000 030201040104250102 1416	**Aportaciones para riesgo de trabajo**	0.00	9,020.24	9,020.24	0.00	
REN. FECHA TIPO N.POL. REF	**CONCEPTO**		**DEBE**	**HABER**		

Cuenta (3)					Concepto (4)	Saldo Inicial (5)	Debe (6)	Haber (7)	Saldo Final (8)	Fecha de Antigüedad (9)
05495	29/12/2022	D	00084	00084	Presupuesto de Egresos Devengado de Gastos de Funcionamiento Aportaciones para riesgo de trabajo		0.00	4,510.12		
05493	29/12/2022	D	00084	00084	Presupuesto de Egresos Devengado de Gastos de Funcionamiento Aportaciones para riesgo de trabajo		4,510.12	0.00		
05494	29/12/2022	D	00084	00084	Presupuesto de Egresos Devengado de Gastos de Funcionamiento Aportaciones para riesgo de trabajo		4,510.12	0.00		
05496	29/12/2022	D	00084	00084	Presupuesto de Egresos Devengado de Gastos de Funcionamiento Aportaciones para riesgo de trabajo		0.00	4,510.12		
					TOTAL:		9,020.24	9,020.24		
8251	O00141000	020402010101150101		1131	Sueldo base	0.00	115,783.04	115,783.04	0.00	
REN.	FECHA	TIPO	N.POL.	REF	CONCEPTO		DEBE	HABER		
01201	29/12/2022	D	00004	00004	Presupuesto de Egresos Devengado de Gastos de Funcionamiento Sueldo base		57,891.52	0.00		
01208	29/12/2022	D	00001	00001	Presupuesto de Egresos Devengado de Gastos de Funcionamiento Sueldo base		57,891.52	0.00		
01204	29/12/2022	D	00004	00004	Presupuesto de Egresos Devengado de Gastos de Funcionamiento Sueldo base		0.00	57,891.52		
01211	29/12/2022	D	00001	00001	Presupuesto de Egresos Devengado de Gastos de Funcionamiento Sueldo base		0.00	57,891.52		
					TOTAL:		115,783.04	115,783.04		
8251	O00141000	020402010101150101		1311	Prima por años de servicio	0.00	2,420.00	2,420.00	0.00	
REN.	FECHA	TIPO	N.POL.	REF	CONCEPTO		DEBE	HABER		
01229	29/12/2022	D	00001	00001	Presupuesto de Egresos Devengado de Gastos de Funcionamiento Prima por años de servicio		1,210.00	0.00		
01232	29/12/2022	D	00001	00001	Presupuesto de Egresos Devengado de Gastos de Funcionamiento Prima por años de servicio		0.00	1,210.00		
01225	29/12/2022	D	00004	00004	Presupuesto de Egresos Devengado de Gastos de Funcionamiento Prima por años de servicio		0.00	1,210.00		
01222	29/12/2022	D	00004	00004	Presupuesto de Egresos Devengado de Gastos de Funcionamiento Prima por años de servicio		1,210.00	0.00		
					TOTAL:		2,420.00	2,420.00		
8251	O00141000	020402010101150101		1321	Prima vacacional	0.00	87,599.02	87,599.02	0.00	
REN.	FECHA	TIPO	N.POL.	REF	CONCEPTO		DEBE	HABER		
00256	29/12/2022	D	00009	00009	Presupuesto de Egresos Devengado de Gastos de Funcionamiento Prima vacacional		87,599.02	0.00		
00259	29/12/2022	D	00009	00009	Presupuesto de Egresos Devengado de Gastos de Funcionamiento Prima vacacional		0.00	87,599.02		
					TOTAL:		87,599.02	87,599.02		
8251	O00141000	020402010101150101		1322	Aguinaldo	0.00	191,847.93	191,847.93	0.00	
REN.	FECHA	TIPO	N.POL.	REF	CONCEPTO		DEBE	HABER		
00259	29/12/2022	D	00008	00008	Presupuesto de Egresos Devengado de Gastos de Funcionamiento Aguinaldo		0.00	191,847.93		
00256	29/12/2022	D	00008	00008	Presupuesto de Egresos Devengado de Gastos de Funcionamiento Aguinaldo		191,847.93	0.00		
					TOTAL:		191,847.93	191,847.93		
8251	O00141000	020402010101150101		1344	Compensación por retabulación	0.00	49,109.86	49,109.86	0.00	
REN.	FECHA	TIPO	N.POL.	REF	CONCEPTO		DEBE	HABER		
01229	29/12/2022	D	00004	00004	Presupuesto de Egresos Devengado de Gastos de Funcionamiento Compensación por retabulación		24,554.93	0.00		
01232	29/12/2022	D	00004	00004	Presupuesto de Egresos Devengado de Gastos de Funcionamiento Compensación por retabulación		0.00	24,554.93		
01238	29/12/2022	D	00001	00001	Presupuesto de Egresos Devengado de Gastos de Funcionamiento Compensación por retabulación		24,554.93	0.00		
01239	29/12/2022	D	00001	00001	Presupuesto de Egresos Devengado de Gastos de Funcionamiento Compensación por retabulación		0.00	24,554.93		
					TOTAL:		49,109.86	49,109.86		
8251	O00141000	020402010101150101		1345	Gratificación	0.00	59,347.39	59,347.39	0.00	
REN.	FECHA	TIPO	N.POL.	REF	CONCEPTO		DEBE	HABER		
01208	29/12/2022	D	00004	00004	Presupuesto de Egresos Devengado de Gastos de Funcionamiento Gratificación		8,229.25	0.00		
00095	29/12/2022	D	00012	00012	Presupuesto de Egresos Devengado de Gastos de Funcionamiento Gratificación		4,334.53	0.00		
00102	29/12/2022	D	00006	00006	Presupuesto de Egresos Devengado de Gastos de Funcionamiento Gratificación		3,374.70	0.00		
00105	29/12/2022	D	00006	00006	Presupuesto de Egresos Devengado de Gastos de Funcionamiento Gratificación		0.00	3,374.70		
00109	29/12/2022	D	00003	00003	Presupuesto de Egresos Devengado de Gastos de Funcionamiento Gratificación		3,119.21	0.00		
00112	29/12/2022	D	00003	00003	Presupuesto de Egresos Devengado de Gastos de Funcionamiento Gratificación		0.00	3,119.21		
00098	29/12/2022	D	00012	00012	Presupuesto de Egresos Devengado de Gastos de Funcionamiento Gratificación		0.00	4,334.53		
01215	29/12/2022	D	00001	00001	Presupuesto de Egresos Devengado de Gastos de Funcionamiento Gratificación		8,229.25	0.00		
01218	29/12/2022	D	00001	00001	Presupuesto de Egresos Devengado de Gastos de Funcionamiento Gratificación		0.00	8,229.25		
01211	29/12/2022	D	00004	00004	Presupuesto de Egresos Devengado de Gastos de Funcionamiento Gratificación		0.00	8,229.25		
00158	22/12/2022	C	00032	00032	Presupuesto de Egresos Devengado de Gastos de Funcionamiento Gratificación		9,528.43	0.00		
00161	22/12/2022	C	00032	00032	Presupuesto de Egresos Devengado de Gastos de Funcionamiento Gratificación		0.00	9,528.43		
00151	22/12/2022	C	00034	00034	Presupuesto de Egresos Devengado de Gastos de Funcionamiento Gratificación		13,003.59	0.00		
00154	22/12/2022	C	00034	00034	Presupuesto de Egresos Devengado de Gastos de Funcionamiento Gratificación		0.00	13,003.59		
00168	15/12/2022	C	00010	00010	Presupuesto de Egresos Devengado de Gastos de Funcionamiento Gratificación		0.00	9,528.43		

Cuenta (3)	Concepto (4)	Saldo Inicial (5)	Debe (6)	Haber (7)	Saldo Final (8)	Fecha de Antigüedad (9)
00165 15/12/2022 C 00010 00010	Presupuesto de Egresos Devengado de Gastos de Funcionamiento Gratificación		9,528.43	0.00		
	TOTAL:		59,347.39	59,347.39		
8251 000141000 020402010101150101 1412	Aportaciones de servicio de salud	0.00	-12,708.54	-12,708.54	0.00	
REN. FECHA TIPO N.POL. REF	CONCEPTO		DEBE	HABER		
01264 29/12/2022 D 00007 00007	Presupuesto de Egresos Devengado de Gastos de Funcionamiento Aportaciones de servicio de salud		13,404.16	0.00		
01267 29/12/2022 D 00007 00007	Presupuesto de Egresos Devengado de Gastos de Funcionamiento Aportaciones de servicio de salud		0.00	13,404.16		
05597 29/12/2022 D 00084 00084	Presupuesto de Egresos Devengado de Gastos de Funcionamiento Aportaciones de servicio de salud		-12,708.54	0.00		
05598 29/12/2022 D 00084 00084	Presupuesto de Egresos Devengado de Gastos de Funcionamiento Aportaciones de servicio de salud		-13,404.16	0.00		
05599 29/12/2022 D 00084 00084	Presupuesto de Egresos Devengado de Gastos de Funcionamiento Aportaciones de servicio de salud		0.00	-12,708.54		
05600 29/12/2022 D 00084 00084	Presupuesto de Egresos Devengado de Gastos de Funcionamiento Aportaciones de servicio de salud		0.00	-13,404.16		
	TOTAL:		-12,708.54	-12,708.54		
8251 000141000 020402010101150101 1413	Aportaciones al fondo del sistema solidario de reparto	0.00	-9,429.73	-9,429.73	0.00	
REN. FECHA TIPO N.POL. REF	CONCEPTO		DEBE	HABER		
01271 29/12/2022 D 00007 00007	Presupuesto de Egresos Devengado de Gastos de Funcionamiento Aportaciones al fondo del sistema solidario de reparto		9,945.88	0.00		
01274 29/12/2022 D 00007 00007	Presupuesto de Egresos Devengado de Gastos de Funcionamiento Aportaciones al fondo del sistema solidario de reparto		0.00	9,945.88		
05601 29/12/2022 D 00084 00084	Presupuesto de Egresos Devengado de Gastos de Funcionamiento Aportaciones al fondo del sistema solidario de reparto		-9,429.73	0.00		
05602 29/12/2022 D 00084 00084	Presupuesto de Egresos Devengado de Gastos de Funcionamiento Aportaciones al fondo del sistema solidario de reparto		-9,945.88	0.00		
05603 29/12/2022 D 00084 00084	Presupuesto de Egresos Devengado de Gastos de Funcionamiento Aportaciones al fondo del sistema solidario de reparto		0.00	-9,429.73		
05604 29/12/2022 D 00084 00084	Presupuesto de Egresos Devengado de Gastos de Funcionamiento Aportaciones al fondo del sistema solidario de reparto		0.00	-9,945.88		
	TOTAL:		-9,429.73	-9,429.73		
8251 000141000 020402010101150101 1414	Aportaciones del Sistema de Capitalización Individual	0.00	-2,116.35	-2,116.35	0.00	
REN. FECHA TIPO N.POL. REF	CONCEPTO		DEBE	HABER		
01278 29/12/2022 D 00007 00007	Presupuesto de Egresos Devengado de Gastos de Funcionamiento Aportaciones del Sistema de Capitalización Individual		2,245.04	0.00		
01281 29/12/2022 D 00007 00007	Presupuesto de Egresos Devengado de Gastos de Funcionamiento Aportaciones del Sistema de Capitalización Individual		0.00	2,245.04		
05608 29/12/2022 D 00084 00084	Presupuesto de Egresos Devengado de Gastos de Funcionamiento Aportaciones del Sistema de Capitalización Individual		0.00	-2,245.04		
05605 29/12/2022 D 00084 00084	Presupuesto de Egresos Devengado de Gastos de Funcionamiento Aportaciones del Sistema de Capitalización Individual		-2,116.35	0.00		
05606 29/12/2022 D 00084 00084	Presupuesto de Egresos Devengado de Gastos de Funcionamiento Aportaciones del Sistema de Capitalización Individual		-2,245.04	0.00		
05607 29/12/2022 D 00084 00084	Presupuesto de Egresos Devengado de Gastos de Funcionamiento Aportaciones del Sistema de Capitalización Individual		0.00	-2,116.35		
	TOTAL:		-2,116.35	-2,116.35		
8251 000141000 020402010101150101 1415	Aportaciones para financiar los gastos generales de administración del ISSEMYM	0.00	-1,111.99	-1,111.99	0.00	
REN. FECHA TIPO N.POL. REF	CONCEPTO		DEBE	HABER		
01285 29/12/2022 D 00007 00007	Presupuesto de Egresos Devengado de Gastos de Funcionamiento Aportaciones para financiar los gastos generales de administración del ISSEMYM		1,172.86	0.00		
01288 29/12/2022 D 00007 00007	Presupuesto de Egresos Devengado de Gastos de Funcionamiento Aportaciones para financiar los gastos generales de administración del ISSEMYM		0.00	1,172.86		
05609 29/12/2022 D 00084 00084	Presupuesto de Egresos Devengado de Gastos de Funcionamiento Aportaciones para financiar los gastos generales de administración del ISSEMYM		-1,111.99	0.00		
05610 29/12/2022 D 00084 00084	Presupuesto de Egresos Devengado de Gastos de Funcionamiento Aportaciones para financiar los gastos generales de administración del ISSEMYM		-1,172.86	0.00		
05611 29/12/2022 D 00084 00084	Presupuesto de Egresos Devengado de Gastos de Funcionamiento Aportaciones para financiar los gastos generales de administración del ISSEMYM		0.00	-1,111.99		
05612 29/12/2022 D 00084 00084	Presupuesto de Egresos Devengado de Gastos de Funcionamiento Aportaciones para financiar los gastos generales de administración del ISSEMYM		0.00	-1,172.86		
	TOTAL:		-1,111.99	-1,111.99		
8251 000141000 020402010101150101 1416	Aportaciones para riesgo de trabajo	0.00	-5,242.30	-5,242.30	0.00	
REN. FECHA TIPO N.POL. REF	CONCEPTO		DEBE	HABER		
01292 29/12/2022 D 00007 00007	Presupuesto de Egresos Devengado de Gastos de Funcionamiento Aportaciones para riesgo de trabajo		5,529.24	0.00		
01295 29/12/2022 D 00007 00007	Presupuesto de Egresos Devengado de Gastos de Funcionamiento Aportaciones para riesgo de trabajo		0.00	5,529.24		
05613 29/12/2022 D 00084 00084	Presupuesto de Egresos Devengado de Gastos de Funcionamiento Aportaciones para riesgo de trabajo		-5,242.30	0.00		
05614 29/12/2022 D 00084 00084	Presupuesto de Egresos Devengado de Gastos de Funcionamiento Aportaciones para riesgo de trabajo		-5,529.24	0.00		

Cuenta Pública 2022
Anexo al Estado de Situación Financiera
(Cifras en Pesos)

MUNICIPIO TENANCINGO 0058 — DEL 1 DE ENERO AL 31 DE DICIEMBRE DE 2022

Cuenta (3)	Concepto (4)	Saldo Inicial (5)	Debe (6)	Haber (7)	Saldo Final (8)	Fecha de Antigüedad (9)
05615 29/12/2022 D 00084 00084	Presupuesto de Egresos Devengado de Gastos de Funcionamiento Aportaciones para riesgo de trabajo		0.00	-5,242.30		
05616 29/12/2022 D 00084 00084	Presupuesto de Egresos Devengado de Gastos de Funcionamiento Aportaciones para riesgo de trabajo		0.00	-5,529.24		
	TOTAL:		-5,242.30	-5,242.30		
8251 O00141000 020402010101150101 1595	Despensa	0.00	1,800.00	1,800.00	0.00	
REN. FECHA TIPO N.POL. REF	CONCEPTO		DEBE	HABER		
01225 29/12/2022 D 00001 00001	Presupuesto de Egresos Devengado de Gastos de Funcionamiento Despensa		0.00	900.00		
01222 29/12/2022 D 00001 00001	Presupuesto de Egresos Devengado de Gastos de Funcionamiento Despensa		900.00	0.00		
01215 29/12/2022 D 00004 00004	Presupuesto de Egresos Devengado de Gastos de Funcionamiento Despensa		900.00	0.00		
01218 29/12/2022 D 00004 00004	Presupuesto de Egresos Devengado de Gastos de Funcionamiento Despensa		0.00	900.00		
	TOTAL:		1,800.00	1,800.00		
8251 O00141000 020402010101150101 1712	Estímulos por puntualidad y asistencia	0.00	6,424.00	6,424.00	0.00	
REN. FECHA TIPO N.POL. REF	CONCEPTO		DEBE	HABER		
01236 29/12/2022 D 00004 00004	Presupuesto de Egresos Devengado de Gastos de Funcionamiento Estímulos por puntualidad y asistencia		3,212.00	0.00		
01239 29/12/2022 D 00004 00004	Presupuesto de Egresos Devengado de Gastos de Funcionamiento Estímulos por puntualidad y asistencia		0.00	3,212.00		
01246 29/12/2022 D 00001 00001	Presupuesto de Egresos Devengado de Gastos de Funcionamiento Estímulos por puntualidad y asistencia		0.00	3,212.00		
01243 29/12/2022 D 00001 00001	Presupuesto de Egresos Devengado de Gastos de Funcionamiento Estímulos por puntualidad y asistencia		3,212.00	0.00		
	TOTAL:		6,424.00	6,424.00		
8251 O00141000 020402010101250102 1412	Aportaciones de servicio de salud	0.00	26,112.70	26,112.70	0.00	
REN. FECHA TIPO N.POL. REF	CONCEPTO		DEBE	HABER		
05617 29/12/2022 D 00084 00084	Presupuesto de Egresos Devengado de Gastos de Funcionamiento Aportaciones de servicio de salud		12,708.54	0.00		
05618 29/12/2022 D 00084 00084	Presupuesto de Egresos Devengado de Gastos de Funcionamiento Aportaciones de servicio de salud		13,404.16	0.00		
05619 29/12/2022 D 00084 00084	Presupuesto de Egresos Devengado de Gastos de Funcionamiento Aportaciones de servicio de salud		0.00	12,708.54		
05620 29/12/2022 D 00084 00084	Presupuesto de Egresos Devengado de Gastos de Funcionamiento Aportaciones de servicio de salud		0.00	13,404.16		
	TOTAL:		26,112.70	26,112.70		
8251 O00141000 020402010101250102 1413	Aportaciones al fondo del sistema solidario de reparto	0.00	19,375.61	19,375.61	0.00	
REN. FECHA TIPO N.POL. REF	CONCEPTO		DEBE	HABER		
05622 29/12/2022 D 00084 00084	Presupuesto de Egresos Devengado de Gastos de Funcionamiento Aportaciones al fondo del sistema solidario de reparto		9,945.88	0.00		
05623 29/12/2022 D 00084 00084	Presupuesto de Egresos Devengado de Gastos de Funcionamiento Aportaciones al fondo del sistema solidario de reparto		0.00	9,429.73		
05624 29/12/2022 D 00084 00084	Presupuesto de Egresos Devengado de Gastos de Funcionamiento Aportaciones al fondo del sistema solidario de reparto		0.00	9,945.88		
05621 29/12/2022 D 00084 00084	Presupuesto de Egresos Devengado de Gastos de Funcionamiento Aportaciones al fondo del sistema solidario de reparto		9,429.73	0.00		
	TOTAL:		19,375.61	19,375.61		
8251 O00141000 020402010101250102 1414	Aportaciones del Sistema de Capitalización Individual	0.00	4,361.39	4,361.39	0.00	
REN. FECHA TIPO N.POL. REF	CONCEPTO		DEBE	HABER		
05625 29/12/2022 D 00084 00084	Presupuesto de Egresos Devengado de Gastos de Funcionamiento Aportaciones del Sistema de Capitalización Individual		2,116.35	0.00		
05626 29/12/2022 D 00084 00084	Presupuesto de Egresos Devengado de Gastos de Funcionamiento Aportaciones del Sistema de Capitalización Individual		2,245.04	0.00		
05627 29/12/2022 D 00084 00084	Presupuesto de Egresos Devengado de Gastos de Funcionamiento Aportaciones del Sistema de Capitalización Individual		0.00	2,116.35		
05628 29/12/2022 D 00084 00084	Presupuesto de Egresos Devengado de Gastos de Funcionamiento Aportaciones del Sistema de Capitalización Individual		0.00	2,245.04		
	TOTAL:		4,361.39	4,361.39		
8251 O00141000 020402010101250102 1415	Aportaciones para financiar los gastos generales de administración del ISSEMYM	0.00	2,284.85	2,284.85	0.00	
REN. FECHA TIPO N.POL. REF	CONCEPTO		DEBE	HABER		
05629 29/12/2022 D 00084 00084	Presupuesto de Egresos Devengado de Gastos de Funcionamiento Aportaciones para financiar los gastos generales de administración del ISSEMYM		1,111.99	0.00		
05630 29/12/2022 D 00084 00084	Presupuesto de Egresos Devengado de Gastos de Funcionamiento Aportaciones para financiar los gastos generales de administración del ISSEMYM		1,172.86	0.00		
05631 29/12/2022 D 00084 00084	Presupuesto de Egresos Devengado de Gastos de Funcionamiento Aportaciones para financiar los gastos generales de administración del ISSEMYM		0.00	1,111.99		
05632 29/12/2022 D 00084 00084	Presupuesto de Egresos Devengado de Gastos de Funcionamiento Aportaciones para financiar los gastos generales de administración del ISSEMYM		0.00	1,172.86		
	TOTAL:		2,284.85	2,284.85		
8251 O00141000 020402010101250102 1416	Aportaciones para riesgo de trabajo	0.00	10,771.54	10,771.54	0.00	
REN. FECHA TIPO N.POL. REF	CONCEPTO		DEBE	HABER		

Cuenta (3)	Concepto (4)	Saldo Inicial (5)	Debe (6)	Haber (7)	Saldo Final (8)	Fecha de Antigüedad (9)
05636 29/12/2022 D 00084 00084	Presupuesto de Egresos Devengado de Gastos de Funcionamiento Aportaciones para riesgo de trabajo		0.00	5,529.24		
05633 29/12/2022 D 00084 00084	Presupuesto de Egresos Devengado de Gastos de Funcionamiento Aportaciones para riesgo de trabajo		5,242.30	0.00		
05634 29/12/2022 D 00084 00084	Presupuesto de Egresos Devengado de Gastos de Funcionamiento Aportaciones para riesgo de trabajo		5,529.24	0.00		
05635 29/12/2022 D 00084 00084	Presupuesto de Egresos Devengado de Gastos de Funcionamiento Aportaciones para riesgo de trabajo		0.00	5,242.30		
	TOTAL:		10,771.54	10,771.54		
8251 Q00104000 0107010101101110101 3391	Servicios profesionales	0.00	18,275.48	18,275.48	0.00	
REN. FECHA TIPO N.POL. REF	CONCEPTO		DEBE	HABER		
00004 30/12/2022 E 00077 00077	Presupuesto de Egresos Devengado de Gastos de Funcionamiento Servicios profesionales		9,137.74	0.00		
00007 30/12/2022 E 00077 00077	Presupuesto de Egresos Devengado de Gastos de Funcionamiento Servicios profesionales		0.00	9,137.74		
00004 15/12/2022 E 00031 00031	Presupuesto de Egresos Devengado de Gastos de Funcionamiento Servicios profesionales		9,137.74	0.00		
00007 15/12/2022 E 00031 00031	Presupuesto de Egresos Devengado de Gastos de Funcionamiento Servicios profesionales		0.00	9,137.74		
	TOTAL:		18,275.48	18,275.48		
8251 Q00104000 0107010101101110101 3551	Reparación y mantenimiento de vehículos terrestres, aéreos y lacustres	0.00	2,992.80	0.00	2,992.80	
REN. FECHA TIPO N.POL. REF	CONCEPTO		DEBE	HABER		
00004 29/12/2022 D 00154 00154	Presupuesto de Egresos Devengado de Gastos de Funcionamiento Reparación y mantenimiento de vehículos terrestres, aéreos y lacustres		2,992.80	0.00		
	TOTAL:		2,992.80	0.00		
8251 Q00104000 0107010101150101 1131	Sueldo base	0.00	108,057.12	108,057.12	0.00	
REN. FECHA TIPO N.POL. REF	CONCEPTO		DEBE	HABER		
01243 29/12/2022 D 00004 00004	Presupuesto de Egresos Devengado de Gastos de Funcionamiento Sueldo base		40,305.40	0.00		
01246 29/12/2022 D 00004 00004	Presupuesto de Egresos Devengado de Gastos de Funcionamiento Sueldo base		0.00	40,305.40		
01250 29/12/2022 D 00001 00001	Presupuesto de Egresos Devengado de Gastos de Funcionamiento Sueldo base		40,305.40	0.00		
01253 29/12/2022 D 00001 00001	Presupuesto de Egresos Devengado de Gastos de Funcionamiento Sueldo base		0.00	40,305.40		
00004 29/12/2022 D 00005 00005	Presupuesto de Egresos Devengado de Gastos de Funcionamiento Sueldo base		27,446.32	0.00		
00007 29/12/2022 D 00005 00005	Presupuesto de Egresos Devengado de Gastos de Funcionamiento Sueldo base		0.00	27,446.32		
	TOTAL:		108,057.12	108,057.12		
8251 Q00104000 0107010101150101 1321	Prima vacacional	0.00	57,673.91	57,673.91	0.00	
REN. FECHA TIPO N.POL. REF	CONCEPTO		DEBE	HABER		
00266 29/12/2022 D 00009 00009	Presupuesto de Egresos Devengado de Gastos de Funcionamiento Prima vacacional		0.00	57,673.91		
00263 29/12/2022 D 00009 00009	Presupuesto de Egresos Devengado de Gastos de Funcionamiento Prima vacacional		57,673.91	0.00		
	TOTAL:		57,673.91	57,673.91		
8251 Q00104000 0107010101150101 1322	Aguinaldo	0.00	2,057,651.25	2,057,651.25	0.00	
REN. FECHA TIPO N.POL. REF	CONCEPTO		DEBE	HABER		
00283 29/12/2022 D 00008 00008	Presupuesto de Egresos Devengado de Gastos de Funcionamiento Aguinaldo		100,302.46	0.00		
00266 29/12/2022 D 00008 00008	Presupuesto de Egresos Devengado de Gastos de Funcionamiento Aguinaldo		0.00	100,302.46		
00007 29/12/2022 D 00010 00010	Presupuesto de Egresos Devengado de Gastos de Funcionamiento Aguinaldo		0.00	1,957,348.79		
00004 29/12/2022 D 00010 00010	Presupuesto de Egresos Devengado de Gastos de Funcionamiento Aguinaldo		1,957,348.79	0.00		
	TOTAL:		2,057,651.25	2,057,651.25		
8251 Q00104000 0107010101150101 1344	Compensación por retabulación	0.00	66,210.00	66,210.00	0.00	
REN. FECHA TIPO N.POL. REF	CONCEPTO		DEBE	HABER		
01250 29/12/2022 D 00004 00004	Presupuesto de Egresos Devengado de Gastos de Funcionamiento Compensación por retabulación		33,105.00	0.00		
01253 29/12/2022 D 00004 00004	Presupuesto de Egresos Devengado de Gastos de Funcionamiento Compensación por retabulación		0.00	33,105.00		
01257 29/12/2022 D 00001 00001	Presupuesto de Egresos Devengado de Gastos de Funcionamiento Compensación por retabulación		33,105.00	0.00		
01260 29/12/2022 D 00001 00001	Presupuesto de Egresos Devengado de Gastos de Funcionamiento Compensación por retabulación		0.00	33,105.00		
	TOTAL:		66,210.00	66,210.00		
8251 Q00104000 0107010101150101 1412	Aportaciones de servicio de salud	0.00	8,061.08	8,061.08	0.00	
REN. FECHA TIPO N.POL. REF	CONCEPTO		DEBE	HABER		
01303 29/12/2022 D 00007 00007	Presupuesto de Egresos Devengado de Gastos de Funcionamiento Aportaciones de servicio de salud		8,061.08	0.00		
01309 29/12/2022 D 00007 00007	Presupuesto de Egresos Devengado de Gastos de Funcionamiento Aportaciones de servicio de salud		0.00	8,061.08		
	TOTAL:		8,061.08	8,061.08		
8251 Q00104000 0107010101150101 1413	Aportaciones al fondo del sistema solidario de reparto	0.00	5,981.32	5,981.32	0.00	
REN. FECHA TIPO N.POL. REF	CONCEPTO		DEBE	HABER		
01317 29/12/2022 D 00007 00007	Presupuesto de Egresos Devengado de Gastos de Funcionamiento Aportaciones al fondo del sistema solidario de reparto		5,981.32	0.00		

Cuenta (3)	Concepto (4)	Saldo Inicial (5)	Debe (6)	Haber (7)	Saldo Final (8)	Fecha de Antigüedad (9)
01323 29/12/2022 D 00007 00007	Presupuesto de Egresos Devengado de Gastos de Funcionamiento Aportaciones al fondo del sistema solidario de reparto		0.00	5,981.32		
	TOTAL:		5,981.32	5,981.32		
8251 Q00104000 0107010101150101 1414	Aportaciones del Sistema de Capitalización Individual	0.00	936.32	936.32	0.00	
REN. FECHA TIPO N.POL. REF	CONCEPTO		DEBE	HABER		
01331 29/12/2022 D 00007 00007	Presupuesto de Egresos Devengado de Gastos de Funcionamiento Aportaciones del Sistema de Capitalización Individual		936.32	0.00		
01337 29/12/2022 D 00007 00007	Presupuesto de Egresos Devengado de Gastos de Funcionamiento Aportaciones del Sistema de Capitalización Individual		0.00	936.32		
	TOTAL:		936.32	936.32		
8251 Q00104000 0107010101150101 1415	Aportaciones para financiar los gastos generales de administración del ISSEMYM	0.00	705.34	705.34	0.00	
REN. FECHA TIPO N.POL. REF	CONCEPTO		DEBE	HABER		
01351 29/12/2022 D 00007 00007	Presupuesto de Egresos Devengado de Gastos de Funcionamiento Aportaciones para financiar los gastos generales de administración del ISSEMYM		0.00	705.34		
01345 29/12/2022 D 00007 00007	Presupuesto de Egresos Devengado de Gastos de Funcionamiento Aportaciones para financiar los gastos generales de administración del ISSEMYM		705.34	0.00		
	TOTAL:		705.34	705.34		
8251 Q00104000 0107010101150101 1416	Aportaciones para riesgo de trabajo	0.00	3,325.22	3,325.22	0.00	
REN. FECHA TIPO N.POL. REF	CONCEPTO		DEBE	HABER		
01365 29/12/2022 D 00007 00007	Presupuesto de Egresos Devengado de Gastos de Funcionamiento Aportaciones para riesgo de trabajo		0.00	3,325.22		
01359 29/12/2022 D 00007 00007	Presupuesto de Egresos Devengado de Gastos de Funcionamiento Aportaciones para riesgo de trabajo		3,325.22	0.00		
	TOTAL:		3,325.22	3,325.22		
8251 Q00104000 0107010101150101 1712	Estímulos por puntualidad y asistencia	0.00	5,542.00	5,542.00	0.00	
REN. FECHA TIPO N.POL. REF	CONCEPTO		DEBE	HABER		
01264 29/12/2022 D 00001 00001	Presupuesto de Egresos Devengado de Gastos de Funcionamiento Estímulos por puntualidad y asistencia		2,771.00	0.00		
01267 29/12/2022 D 00001 00001	Presupuesto de Egresos Devengado de Gastos de Funcionamiento Estímulos por puntualidad y asistencia		0.00	2,771.00		
01257 29/12/2022 D 00004 00004	Presupuesto de Egresos Devengado de Gastos de Funcionamiento Estímulos por puntualidad y asistencia		2,771.00	0.00		
01260 29/12/2022 D 00004 00004	Presupuesto de Egresos Devengado de Gastos de Funcionamiento Estímulos por puntualidad y asistencia		0.00	2,771.00		
	TOTAL:		5,542.00	5,542.00		
8251 Q00104000 0107010101150101 2611	Combustibles, lubricantes y aditivos	0.00	169,800.00	0.00	169,800.00	
REN. FECHA TIPO N.POL. REF	CONCEPTO		DEBE	HABER		
00004 29/12/2022 D 00079 00079	Presupuesto de Egresos Devengado de Gastos de Funcionamiento Combustibles, lubricantes y aditivos		169,800.00	0.00		
	TOTAL:		169,800.00	0.00		
8251 Q00104000 0107010101250102 1131	Sueldo base	11,929.77	2,003,570.16	2,015,499.93	0.00	
REN. FECHA TIPO N.POL. REF	CONCEPTO		DEBE	HABER		
00011 29/12/2022 D 00005 00005	Presupuesto de Egresos Devengado de Gastos de Funcionamiento Sueldo base		992,173.73	0.00		
00014 29/12/2022 D 00005 00005	Presupuesto de Egresos Devengado de Gastos de Funcionamiento Sueldo base		0.00	992,173.73		
00004 29/12/2022 D 00002 00002	Presupuesto de Egresos Devengado de Gastos de Funcionamiento Sueldo base		1,019,620.05	0.00		
00007 29/12/2022 D 00002 00002	Presupuesto de Egresos Devengado de Gastos de Funcionamiento Sueldo base		0.00	1,019,620.05		
00005 29/12/2022 D 00171 00171	Presupuesto de Egresos Devengado de Gastos de Funcionamiento Sueldo base		-23,164.69	0.00		
00008 29/12/2022 D 00171 00171	Presupuesto de Egresos Devengado de Gastos de Funcionamiento Sueldo base		0.00	-23,164.69		
00004 29/12/2022 D 00170 00170	Presupuesto de Egresos Devengado de Gastos de Funcionamiento Sueldo base		-11,929.77	0.00		
00004 22/12/2022 C 00049 00049	Presupuesto de Egresos Devengado de Gastos de Funcionamiento Sueldo base		13,435.42	0.00		
00007 22/12/2022 C 00049 00049	Presupuesto de Egresos Devengado de Gastos de Funcionamiento Sueldo base		0.00	13,435.42		
00004 15/12/2022 C 00039 00039	Presupuesto de Egresos Devengado de Gastos de Funcionamiento Sueldo base		13,435.42	0.00		
00007 15/12/2022 C 00039 00039	Presupuesto de Egresos Devengado de Gastos de Funcionamiento Sueldo base		0.00	13,435.42		
	TOTAL:		2,003,570.16	2,015,499.93		
8251 Q00104000 0107010101250102 1321	Prima vacacional	0.00	20,329.91	20,329.91	0.00	
REN. FECHA TIPO N.POL. REF	CONCEPTO		DEBE	HABER		
00004 16/12/2022 C 00042 00042	Presupuesto de Egresos Devengado de Gastos de Funcionamiento Prima vacacional		20,329.91	0.00		
00007 16/12/2022 C 00042 00042	Presupuesto de Egresos Devengado de Gastos de Funcionamiento Prima vacacional		0.00	20,329.91		
	TOTAL:		20,329.91	20,329.91		
8251 Q00104000 0107010101250102 1322	Aguinaldo	0.00	4,061,406.65	4,061,406.65	0.00	
REN. FECHA TIPO N.POL. REF	CONCEPTO		DEBE	HABER		
00014 29/12/2022 D 00010 00010	Presupuesto de Egresos Devengado de Gastos de Funcionamiento Aguinaldo		0.00	2,541,330.51		

Cuenta (3)	Concepto (4)	Saldo Inicial (5)	Debe (6)	Haber (7)	Saldo Final (8)	Fecha de Antigüedad (9)
00004 29/12/2022 D 00011 00011	Presupuesto de Egresos Devengado de Gastos de Funcionamiento Aguinaldo		1,457,318.59	0.00		
00011 29/12/2022 D 00010 00010	Presupuesto de Egresos Devengado de Gastos de Funcionamiento Aguinaldo		2,541,330.51	0.00		
00007 29/12/2022 D 00011 00011	Presupuesto de Egresos Devengado de Gastos de Funcionamiento Aguinaldo		0.00	1,457,318.59		
00004 20/12/2022 C 00047 00047	Presupuesto de Egresos Devengado de Gastos de Funcionamiento Aguinaldo		62,757.55	0.00		
00007 20/12/2022 C 00047 00047	Presupuesto de Egresos Devengado de Gastos de Funcionamiento Aguinaldo		0.00	62,757.55		
	TOTAL:		4,061,406.65	4,061,406.65		
8251 Q00104000 0107010101012501O2 1412	**Aportaciones de servicio de salud**	0.00	208,620.30	208,620.30	0.00	
REN. FECHA TIPO N.POL. REF	**CONCEPTO**		**DEBE**	**HABER**		
01302 29/12/2022 D 00007 00007	Presupuesto de Egresos Devengado de Gastos de Funcionamiento Aportaciones de servicio de salud		206,610.88	0.00		
01308 29/12/2022 D 00007 00007	Presupuesto de Egresos Devengado de Gastos de Funcionamiento Aportaciones de servicio de salud		0.00	206,610.88		
00038 29/12/2022 D 00170 00170	Presupuesto de Egresos Devengado de Gastos de Funcionamiento Aportaciones de servicio de salud		0.00	2,009.42		
00035 29/12/2022 D 00170 00170	Presupuesto de Egresos Devengado de Gastos de Funcionamiento Aportaciones de servicio de salud		2,009.42	0.00		
	TOTAL:		208,620.30	208,620.30		
8251 Q00104000 0107010101012501O2 1413	**Aportaciones al fondo del sistema solidario de reparto**	0.00	154,199.36	154,199.36	0.00	
REN. FECHA TIPO N.POL. REF	**CONCEPTO**		**DEBE**	**HABER**		
01316 29/12/2022 D 00007 00007	Presupuesto de Egresos Devengado de Gastos de Funcionamiento Aportaciones al fondo del sistema solidario de reparto		153,304.62	0.00		
01322 29/12/2022 D 00007 00007	Presupuesto de Egresos Devengado de Gastos de Funcionamiento Aportaciones al fondo del sistema solidario de reparto		0.00	153,304.62		
00028 29/12/2022 D 00170 00170	Presupuesto de Egresos Devengado de Gastos de Funcionamiento Aportaciones al fondo del sistema solidario de reparto		894.74	0.00		
00031 29/12/2022 D 00170 00170	Presupuesto de Egresos Devengado de Gastos de Funcionamiento Aportaciones al fondo del sistema solidario de reparto		0.00	894.74		
	TOTAL:		154,199.36	154,199.36		
8251 Q00104000 0107010101012501O2 1414	**Aportaciones del Sistema de Capitalización Individual**	0.00	35,441.96	35,441.96	0.00	
REN. FECHA TIPO N.POL. REF	**CONCEPTO**		**DEBE**	**HABER**		
01330 29/12/2022 D 00007 00007	Presupuesto de Egresos Devengado de Gastos de Funcionamiento Aportaciones del Sistema de Capitalización Individual		35,441.96	0.00		
01336 29/12/2022 D 00007 00007	Presupuesto de Egresos Devengado de Gastos de Funcionamiento Aportaciones del Sistema de Capitalización Individual		0.00	35,441.96		
	TOTAL:		35,441.96	35,441.96		
8251 Q00104000 0107010101012501O2 1415	**Aportaciones para financiar los gastos generales de administración del ISSEMYM**	0.00	18,078.00	18,078.00	0.00	
REN. FECHA TIPO N.POL. REF	**CONCEPTO**		**DEBE**	**HABER**		
01344 29/12/2022 D 00007 00007	Presupuesto de Egresos Devengado de Gastos de Funcionamiento Aportaciones para financiar los gastos generales de administración del ISSEMYM		18,078.00	0.00		
01350 29/12/2022 D 00007 00007	Presupuesto de Egresos Devengado de Gastos de Funcionamiento Aportaciones para financiar los gastos generales de administración del ISSEMYM		0.00	18,078.00		
	TOTAL:		18,078.00	18,078.00		
8251 Q00104000 0107010101012501O2 1416	**Aportaciones para riesgo de trabajo**	0.00	85,227.88	85,227.88	0.00	
REN. FECHA TIPO N.POL. REF	**CONCEPTO**		**DEBE**	**HABER**		
01364 29/12/2022 D 00007 00007	Presupuesto de Egresos Devengado de Gastos de Funcionamiento Aportaciones para riesgo de trabajo		0.00	85,227.88		
01358 29/12/2022 D 00007 00007	Presupuesto de Egresos Devengado de Gastos de Funcionamiento Aportaciones para riesgo de trabajo		85,227.88	0.00		
	TOTAL:		85,227.88	85,227.88		
8251 Q00104000 0107010101012501O2 2611	**Combustibles, lubricantes y aditivos**	464,300.00	0.00	464,300.00	0.00	
REN. FECHA TIPO N.POL. REF	**CONCEPTO**		**DEBE**	**HABER**		
00003 23/12/2022 E 00162 00162	Presupuesto de Egresos Devengado de Gastos de Funcionamiento Combustibles, lubricantes y aditivos		0.00	194,700.00		
00003 05/12/2022 E 00145 00145	Presupuesto de Egresos Devengado de Gastos de Funcionamiento Combustibles, lubricantes y aditivos		0.00	269,600.00		
	TOTAL:		0.00	464,300.00		
8251 Q00104000 0107010101012501O2 3551	**Reparación y mantenimiento de vehículos terrestres, aéreos y lacustres**	184,910.96	10,413.68	195,324.64	0.00	
REN. FECHA TIPO N.POL. REF	**CONCEPTO**		**DEBE**	**HABER**		
00004 30/12/2022 E 00168 00168	Presupuesto de Egresos Devengado de Gastos de Funcionamiento Reparación y mantenimiento de vehículos terrestres, aéreos y lacustres		10,414.48	0.00		
00007 30/12/2022 E 00168 00168	Presupuesto de Egresos Devengado de Gastos de Funcionamiento Reparación y mantenimiento de vehículos terrestres, aéreos y lacustres		0.00	10,414.48		
00003 29/12/2022 E 00167 00167	Presupuesto de Egresos Devengado de Gastos de Funcionamiento Reparación y mantenimiento de vehículos terrestres, aéreos y lacustres		0.00	8,410.00		
00003 23/12/2022 E 00165 00165	Presupuesto de Egresos Devengado de Gastos de Funcionamiento Reparación y mantenimiento de vehículos terrestres, aéreos y lacustres		0.00	8,234.84		

Cuenta (3)	Concepto (4)	Saldo Inicial (5)	Debe (6)	Haber (7)	Saldo Final (8)	Fecha de Antigüedad (9)
00003 23/12/2022 E 00166 00166	Presupuesto de Egresos Devengado de Gastos de Funcionamiento Reparación y mantenimiento de vehículos terrestres, aéreos y lacustres		0.00	8,763.80		
00003 16/12/2022 E 00156 00156	Presupuesto de Egresos Devengado de Gastos de Funcionamiento Reparación y mantenimiento de vehículos terrestres, aéreos y lacustres		0.00	107,346.40		
00003 12/12/2022 E 00153 00153	Presupuesto de Egresos Devengado de Gastos de Funcionamiento Reparación y mantenimiento de vehículos terrestres, aéreos y lacustres		0.00	14,798.12		
00003 12/12/2022 E 00152 00152	Presupuesto de Egresos Devengado de Gastos de Funcionamiento Reparación y mantenimiento de vehículos terrestres, aéreos y lacustres		0.00	19,169.00		
00003 09/12/2022 E 00148 00148	Presupuesto de Egresos Devengado de Gastos de Funcionamiento Reparación y mantenimiento de vehículos terrestres, aéreos y lacustres		0.00	18,188.00		
00008 09/12/2022 E 00148 00148	Presupuesto de Egresos Devengado de Gastos de Funcionamiento Reparación y mantenimiento de vehículos terrestres, aéreos y lacustres		-0.80	0.00		
	TOTAL:		10,413.68	195,324.64		
8251 Q00159000 0107040101010150101 1131	**Sueldo base**	0.00	15,435.40	15,435.40	0.00	
REN. FECHA TIPO N.POL. REF	CONCEPTO		DEBE	HABER		
01271 29/12/2022 D 00001 00001	Presupuesto de Egresos Devengado de Gastos de Funcionamiento Sueldo base		7,717.70	0.00		
01274 29/12/2022 D 00001 00001	Presupuesto de Egresos Devengado de Gastos de Funcionamiento Sueldo base		0.00	7,717.70		
01267 29/12/2022 D 00004 00004	Presupuesto de Egresos Devengado de Gastos de Funcionamiento Sueldo base		0.00	7,717.70		
01264 29/12/2022 D 00004 00004	Presupuesto de Egresos Devengado de Gastos de Funcionamiento Sueldo base		7,717.70	0.00		
	TOTAL:		15,435.40	15,435.40		
8251 Q00159000 0107040101010150101 1321	**Prima vacacional**	0.00	11,678.10	11,678.10	0.00	
REN. FECHA TIPO N.POL. REF	CONCEPTO		DEBE	HABER		
00273 29/12/2022 D 00009 00009	Presupuesto de Egresos Devengado de Gastos de Funcionamiento Prima vacacional		0.00	11,678.10		
00270 29/12/2022 D 00009 00009	Presupuesto de Egresos Devengado de Gastos de Funcionamiento Prima vacacional		11,678.10	0.00		
	TOTAL:		11,678.10	11,678.10		
8251 Q00159000 0107040101010150101 1322	**Aguinaldo**	0.00	20,309.74	20,309.74	0.00	
REN. FECHA TIPO N.POL. REF	CONCEPTO		DEBE	HABER		
00270 29/12/2022 D 00008 00008	Presupuesto de Egresos Devengado de Gastos de Funcionamiento Aguinaldo		20,309.74	0.00		
00273 29/12/2022 D 00008 00008	Presupuesto de Egresos Devengado de Gastos de Funcionamiento Aguinaldo		0.00	20,309.74		
	TOTAL:		20,309.74	20,309.74		
8251 Q00159000 0107040101010150101 1344	**Compensación por retabulación**	0.00	10,036.00	10,036.00	0.00	
REN. FECHA TIPO N.POL. REF	CONCEPTO		DEBE	HABER		
01278 29/12/2022 D 00001 00001	Presupuesto de Egresos Devengado de Gastos de Funcionamiento Compensación por retabulación		5,018.00	0.00		
01271 29/12/2022 D 00004 00004	Presupuesto de Egresos Devengado de Gastos de Funcionamiento Compensación por retabulación		5,018.00	0.00		
01274 29/12/2022 D 00004 00004	Presupuesto de Egresos Devengado de Gastos de Funcionamiento Compensación por retabulación		0.00	5,018.00		
01281 29/12/2022 D 00001 00001	Presupuesto de Egresos Devengado de Gastos de Funcionamiento Compensación por retabulación		0.00	5,018.00		
	TOTAL:		10,036.00	10,036.00		
8251 Q00159000 0107040101010150101 1412	**Aportaciones de servicio de salud**	0.00	1,543.54	1,543.54	0.00	
REN. FECHA TIPO N.POL. REF	CONCEPTO		DEBE	HABER		
01369 29/12/2022 D 00007 00007	Presupuesto de Egresos Devengado de Gastos de Funcionamiento Aportaciones de servicio de salud		1,543.54	0.00		
01372 29/12/2022 D 00007 00007	Presupuesto de Egresos Devengado de Gastos de Funcionamiento Aportaciones de servicio de salud		0.00	1,543.54		
	TOTAL:		1,543.54	1,543.54		
8251 Q00159000 0107040101010150101 1413	**Aportaciones al fondo del sistema solidario de reparto**	0.00	1,145.30	1,145.30	0.00	
REN. FECHA TIPO N.POL. REF	CONCEPTO		DEBE	HABER		
01376 29/12/2022 D 00007 00007	Presupuesto de Egresos Devengado de Gastos de Funcionamiento Aportaciones al fondo del sistema solidario de reparto		1,145.30	0.00		
01379 29/12/2022 D 00007 00007	Presupuesto de Egresos Devengado de Gastos de Funcionamiento Aportaciones al fondo del sistema solidario de reparto		0.00	1,145.30		
	TOTAL:		1,145.30	1,145.30		
8251 Q00159000 0107040101010150101 1414	**Aportaciones del Sistema de Capitalización Individual**	0.00	285.56	285.56	0.00	
REN. FECHA TIPO N.POL. REF	CONCEPTO		DEBE	HABER		
01383 29/12/2022 D 00007 00007	Presupuesto de Egresos Devengado de Gastos de Funcionamiento Aportaciones del Sistema de Capitalización Individual		285.56	0.00		
01386 29/12/2022 D 00007 00007	Presupuesto de Egresos Devengado de Gastos de Funcionamiento Aportaciones del Sistema de Capitalización Individual		0.00	285.56		
	TOTAL:		285.56	285.56		
8251 Q00159000 0107040101010150101 1415	**Aportaciones para financiar los gastos generales de administración del ISSEMYM**	0.00	135.06	135.06	0.00	
REN. FECHA TIPO N.POL. REF	CONCEPTO		DEBE	HABER		

Cuenta (3)	Concepto (4)	Saldo Inicial (5)	Debe (6)	Haber (7)	Saldo Final (8)	Fecha de Antigüedad (9)
01390 29/12/2022 D 00007 00007	Presupuesto de Egresos Devengado de Gastos de Funcionamiento Aportaciones para financiar los gastos generales de administración del ISSEMYM		135.06	0.00		
01393 29/12/2022 D 00007 00007	Presupuesto de Egresos Devengado de Gastos de Funcionamiento Aportaciones para financiar los gastos generales de administración del ISSEMYM		0.00	135.06		
	TOTAL:		135.06	135.06		
8251 Q00159000 0107040101010150101 1416	Aportaciones para riesgo de trabajo	0.00	636.72	636.72	0.00	
REN. FECHA TIPO N.POL. REF	CONCEPTO		DEBE	HABER		
01397 29/12/2022 D 00007 00007	Presupuesto de Egresos Devengado de Gastos de Funcionamiento Aportaciones para riesgo de trabajo		636.72	0.00		
01400 29/12/2022 D 00007 00007	Presupuesto de Egresos Devengado de Gastos de Funcionamiento Aportaciones para riesgo de trabajo		0.00	636.72		
	TOTAL:		636.72	636.72		
8251 T00105000 0107020101010150101 1131	Sueldo base	0.00	60,995.73	60,995.73	0.00	
REN. FECHA TIPO N.POL. REF	CONCEPTO		DEBE	HABER		
01285 29/12/2022 D 00001 00001	Presupuesto de Egresos Devengado de Gastos de Funcionamiento Sueldo base		15,906.81	0.00		
01288 29/12/2022 D 00001 00001	Presupuesto de Egresos Devengado de Gastos de Funcionamiento Sueldo base		0.00	15,906.81		
00018 29/12/2022 D 00005 00005	Presupuesto de Egresos Devengado de Gastos de Funcionamiento Sueldo base		13,746.71	0.00		
00021 29/12/2022 D 00005 00005	Presupuesto de Egresos Devengado de Gastos de Funcionamiento Sueldo base		0.00	13,746.71		
01278 29/12/2022 D 00004 00004	Presupuesto de Egresos Devengado de Gastos de Funcionamiento Sueldo base		31,342.21	0.00		
01281 29/12/2022 D 00004 00004	Presupuesto de Egresos Devengado de Gastos de Funcionamiento Sueldo base		0.00	31,342.21		
	TOTAL:		60,995.73	60,995.73		
8251 T00105000 0107020101010150101 1311	Prima por años de servicio	0.00	1,100.00	1,100.00	0.00	
REN. FECHA TIPO N.POL. REF	CONCEPTO		DEBE	HABER		
01299 29/12/2022 D 00001 00001	Presupuesto de Egresos Devengado de Gastos de Funcionamiento Prima por años de servicio		550.00	0.00		
01302 29/12/2022 D 00001 00001	Presupuesto de Egresos Devengado de Gastos de Funcionamiento Prima por años de servicio		0.00	550.00		
01292 29/12/2022 D 00004 00004	Presupuesto de Egresos Devengado de Gastos de Funcionamiento Prima por años de servicio		550.00	0.00		
01295 29/12/2022 D 00004 00004	Presupuesto de Egresos Devengado de Gastos de Funcionamiento Prima por años de servicio		0.00	550.00		
	TOTAL:		1,100.00	1,100.00		
8251 T00105000 0107020101010150101 1321	Prima vacacional	0.00	24,069.51	24,069.51	0.00	
REN. FECHA TIPO N.POL. REF	CONCEPTO		DEBE	HABER		
00280 29/12/2022 D 00009 00009	Presupuesto de Egresos Devengado de Gastos de Funcionamiento Prima vacacional		0.00	24,069.51		
00277 29/12/2022 D 00009 00009	Presupuesto de Egresos Devengado de Gastos de Funcionamiento Prima vacacional		24,069.51	0.00		
	TOTAL:		24,069.51	24,069.51		
8251 T00105000 0107020101010150101 1322	Aguinaldo	0.00	201,684.13	201,684.13	0.00	
REN. FECHA TIPO N.POL. REF	CONCEPTO		DEBE	HABER		
00280 29/12/2022 D 00008 00008	Presupuesto de Egresos Devengado de Gastos de Funcionamiento Aguinaldo		0.00	59,255.51		
00018 29/12/2022 D 00010 00010	Presupuesto de Egresos Devengado de Gastos de Funcionamiento Aguinaldo		142,428.62	0.00		
00277 29/12/2022 D 00008 00008	Presupuesto de Egresos Devengado de Gastos de Funcionamiento Aguinaldo		59,255.51	0.00		
00021 29/12/2022 D 00010 00010	Presupuesto de Egresos Devengado de Gastos de Funcionamiento Aguinaldo		0.00	142,428.62		
	TOTAL:		201,684.13	201,684.13		
8251 T00105000 0107020101010150101 1344	Compensación por retabulación	0.00	17,221.86	17,221.86	0.00	
REN. FECHA TIPO N.POL. REF	CONCEPTO		DEBE	HABER		
01306 29/12/2022 D 00001 00001	Presupuesto de Egresos Devengado de Gastos de Funcionamiento Compensación por retabulación		3,592.93	0.00		
01299 29/12/2022 D 00004 00004	Presupuesto de Egresos Devengado de Gastos de Funcionamiento Compensación por retabulación		13,628.93	0.00		
01302 29/12/2022 D 00004 00004	Presupuesto de Egresos Devengado de Gastos de Funcionamiento Compensación por retabulación		0.00	13,628.93		
01309 29/12/2022 D 00001 00001	Presupuesto de Egresos Devengado de Gastos de Funcionamiento Compensación por retabulación		0.00	3,592.93		
	TOTAL:		17,221.86	17,221.86		
8251 T00105000 0107020101010150101 1412	Aportaciones de servicio de salud	0.00	4,784.90	4,784.90	0.00	
REN. FECHA TIPO N.POL. REF	CONCEPTO		DEBE	HABER		
01408 29/12/2022 D 00007 00007	Presupuesto de Egresos Devengado de Gastos de Funcionamiento Aportaciones de servicio de salud		4,784.90	0.00		
01414 29/12/2022 D 00007 00007	Presupuesto de Egresos Devengado de Gastos de Funcionamiento Aportaciones de servicio de salud		0.00	4,784.90		
	TOTAL:		4,784.90	4,784.90		
8251 T00105000 0107020101010150101 1413	Aportaciones al fondo del sistema solidario de reparto	0.00	3,550.41	3,550.41	0.00	
REN. FECHA TIPO N.POL. REF	CONCEPTO		DEBE	HABER		
01422 29/12/2022 D 00007 00007	Presupuesto de Egresos Devengado de Gastos de Funcionamiento Aportaciones al fondo del sistema solidario de reparto		3,550.41	0.00		

Cuenta Pública 2022
Anexo al Estado de Situación Financiera
(Cifras en Pesos)

MUNICIPIO TENANCINGO 0058

DEL 1 DE ENERO AL 31 DE DICIEMBRE DE 2022

Cuenta (3)	Concepto (4)	Saldo Inicial (5)	Debe (6)	Haber (7)	Saldo Final (8)	Fecha de Antigüedad (9)
01428 29/12/2022 D 00007 00007	Presupuesto de Egresos Devengado de Gastos de Funcionamiento Aportaciones al fondo del sistema solidario de reparto		0.00	3,550.41		
	TOTAL:		3,550.41	3,550.41		
8251 T00105000 010702010101150101 1414	Aportaciones del Sistema de Capitalización Individual	0.00	885.21	885.21	0.00	
REN. FECHA TIPO N.POL. REF	CONCEPTO		DEBE	HABER		
01438 29/12/2022 D 00007 00007	Presupuesto de Egresos Devengado de Gastos de Funcionamiento Aportaciones del Sistema de Capitalización Individual		885.21	0.00		
01442 29/12/2022 D 00007 00007	Presupuesto de Egresos Devengado de Gastos de Funcionamiento Aportaciones del Sistema de Capitalización Individual		0.00	885.21		
	TOTAL:		885.21	885.21		
8251 T00105000 010702010101150101 1415	Aportaciones para financiar los gastos generales de administración del ISSEMYM	0.00	418.68	418.68	0.00	
REN. FECHA TIPO N.POL. REF	CONCEPTO		DEBE	HABER		
01450 29/12/2022 D 00007 00007	Presupuesto de Egresos Devengado de Gastos de Funcionamiento Aportaciones para financiar los gastos generales de administración del ISSEMYM		418.68	0.00		
01456 29/12/2022 D 00007 00007	Presupuesto de Egresos Devengado de Gastos de Funcionamiento Aportaciones para financiar los gastos generales de administración del ISSEMYM		0.00	418.68		
	TOTAL:		418.68	418.68		
8251 T00105000 010702010101150101 1416	Aportaciones para riesgo de trabajo	0.00	1,973.76	1,973.76	0.00	
REN. FECHA TIPO N.POL. REF	CONCEPTO		DEBE	HABER		
01470 29/12/2022 D 00007 00007	Presupuesto de Egresos Devengado de Gastos de Funcionamiento Aportaciones para riesgo de trabajo		0.00	1,973.76		
01464 29/12/2022 D 00007 00007	Presupuesto de Egresos Devengado de Gastos de Funcionamiento Aportaciones para riesgo de trabajo		1,973.76	0.00		
	TOTAL:		1,973.76	1,973.76		
8251 T00105000 010702010101150101 1595	Despensa	0.00	600.00	600.00	0.00	
REN. FECHA TIPO N.POL. REF	CONCEPTO		DEBE	HABER		
01292 29/12/2022 D 00001 00001	Presupuesto de Egresos Devengado de Gastos de Funcionamiento Despensa		300.00	0.00		
01295 29/12/2022 D 00001 00001	Presupuesto de Egresos Devengado de Gastos de Funcionamiento Despensa		0.00	300.00		
01285 29/12/2022 D 00004 00004	Presupuesto de Egresos Devengado de Gastos de Funcionamiento Despensa		300.00	0.00		
01288 29/12/2022 D 00004 00004	Presupuesto de Egresos Devengado de Gastos de Funcionamiento Despensa		0.00	300.00		
	TOTAL:		600.00	600.00		
8251 T00105000 010702010101150101 1712	Estímulos por puntualidad y asistencia	0.00	1,787.30	1,787.30	0.00	
REN. FECHA TIPO N.POL. REF	CONCEPTO		DEBE	HABER		
01306 29/12/2022 D 00004 00004	Presupuesto de Egresos Devengado de Gastos de Funcionamiento Estímulos por puntualidad y asistencia		1,787.30	0.00		
01309 29/12/2022 D 00004 00004	Presupuesto de Egresos Devengado de Gastos de Funcionamiento Estímulos por puntualidad y asistencia		0.00	1,787.30		
	TOTAL:		1,787.30	1,787.30		
8251 T00105000 010702010101250102 1131	Sueldo base	0.00	130,211.31	130,211.31	0.00	
REN. FECHA TIPO N.POL. REF	CONCEPTO		DEBE	HABER		
00011 29/12/2022 D 00002 00002	Presupuesto de Egresos Devengado de Gastos de Funcionamiento Sueldo base		71,979.01	0.00		
00014 29/12/2022 D 00002 00002	Presupuesto de Egresos Devengado de Gastos de Funcionamiento Sueldo base		0.00	71,979.01		
00025 29/12/2022 D 00005 00005	Presupuesto de Egresos Devengado de Gastos de Funcionamiento Sueldo base		58,232.30	0.00		
00028 29/12/2022 D 00005 00005	Presupuesto de Egresos Devengado de Gastos de Funcionamiento Sueldo base		0.00	58,232.30		
	TOTAL:		130,211.31	130,211.31		
8251 T00105000 010702010101250102 1322	Aguinaldo	0.00	297,011.87	297,011.87	0.00	
REN. FECHA TIPO N.POL. REF	CONCEPTO		DEBE	HABER		
00011 29/12/2022 D 00011 00011	Presupuesto de Egresos Devengado de Gastos de Funcionamiento Aguinaldo		107,522.63	0.00		
00025 29/12/2022 D 00010 00010	Presupuesto de Egresos Devengado de Gastos de Funcionamiento Aguinaldo		189,489.24	0.00		
00028 29/12/2022 D 00010 00010	Presupuesto de Egresos Devengado de Gastos de Funcionamiento Aguinaldo		0.00	189,489.24		
00014 29/12/2022 D 00011 00011	Presupuesto de Egresos Devengado de Gastos de Funcionamiento Aguinaldo		0.00	107,522.63		
	TOTAL:		297,011.87	297,011.87		
8251 T00105000 010702010101250102 1344	Compensación por retabulación	0.00	66,175.26	66,175.26	0.00	
REN. FECHA TIPO N.POL. REF	CONCEPTO		DEBE	HABER		
00025 29/12/2022 D 00002 00002	Presupuesto de Egresos Devengado de Gastos de Funcionamiento Compensación por retabulación		33,087.63	0.00		
00028 29/12/2022 D 00002 00002	Presupuesto de Egresos Devengado de Gastos de Funcionamiento Compensación por retabulación		0.00	33,087.63		
00039 29/12/2022 D 00005 00005	Presupuesto de Egresos Devengado de Gastos de Funcionamiento Compensación por retabulación		33,087.63	0.00		
00042 29/12/2022 D 00005 00005	Presupuesto de Egresos Devengado de Gastos de Funcionamiento Compensación por retabulación		0.00	33,087.63		
	TOTAL:		66,175.26	66,175.26		

Tenancingo
Estado de México
2022-2024

Cuenta Pública 2022
Anexo al Estado de Situación Financiera
(Cifras en Pesos)

MUNICIPIO TENANCINGO 0058

DEL 1 DE ENERO AL 31 DE DICIEMBRE DE 2022

Cuenta (3)	Concepto (4)	Saldo Inicial (5)	Debe (6)	Haber (7)	Saldo Final (8)	Fecha de Antigüedad (9)
8251 T00105000 0107020101012501O2 1412	Aportaciones de servicio de salud	0.00	14,675.90	14,675.90	0.00	
REN. FECHA TIPO N.POL. REF	CONCEPTO		DEBE	HABER		
01407 29/12/2022 D 00007 00007	Presupuesto de Egresos Devengado de Gastos de Funcionamiento Aportaciones de servicio de salud		14,675.90	0.00		
01413 29/12/2022 D 00007 00007	Presupuesto de Egresos Devengado de Gastos de Funcionamiento Aportaciones de servicio de salud		0.00	14,675.90		
	TOTAL:		14,675.90	14,675.90		
8251 T00105000 0107020101012501O2 1413	Aportaciones al fondo del sistema solidario de reparto	0.00	10,889.44	10,889.44	0.00	
REN. FECHA TIPO N.POL. REF	CONCEPTO		DEBE	HABER		
01427 29/12/2022 D 00007 00007	Presupuesto de Egresos Devengado de Gastos de Funcionamiento Aportaciones al fondo del sistema solidario de reparto		0.00	10,889.44		
01421 29/12/2022 D 00007 00007	Presupuesto de Egresos Devengado de Gastos de Funcionamiento Aportaciones al fondo del sistema solidario de reparto		10,889.44	0.00		
	TOTAL:		10,889.44	10,889.44		
8251 T00105000 0107020101012501O2 1414	Aportaciones del Sistema de Capitalización Individual	0.00	1,956.80	1,956.80	0.00	
REN. FECHA TIPO N.POL. REF	CONCEPTO		DEBE	HABER		
01435 29/12/2022 D 00007 00007	Presupuesto de Egresos Devengado de Gastos de Funcionamiento Aportaciones del Sistema de Capitalización Individual		1,956.80	0.00		
01441 29/12/2022 D 00007 00007	Presupuesto de Egresos Devengado de Gastos de Funcionamiento Aportaciones del Sistema de Capitalización Individual		0.00	1,956.80		
	TOTAL:		1,956.80	1,956.80		
8251 T00105000 0107020101012501O2 1415	Aportaciones para financiar los gastos generales de administración del ISSEMYM	0.00	1,284.16	1,284.16	0.00	
REN. FECHA TIPO N.POL. REF	CONCEPTO		DEBE	HABER		
01449 29/12/2022 D 00007 00007	Presupuesto de Egresos Devengado de Gastos de Funcionamiento Aportaciones para financiar los gastos generales de administración del ISSEMYM		1,284.16	0.00		
01455 29/12/2022 D 00007 00007	Presupuesto de Egresos Devengado de Gastos de Funcionamiento Aportaciones para financiar los gastos generales de administración del ISSEMYM		0.00	1,284.16		
	TOTAL:		1,284.16	1,284.16		
8251 T00105000 0107020101012501O2 1416	Aportaciones para riesgo de trabajo	0.00	6,053.80	6,053.80	0.00	
REN. FECHA TIPO N.POL. REF	CONCEPTO		DEBE	HABER		
01469 29/12/2022 D 00007 00007	Presupuesto de Egresos Devengado de Gastos de Funcionamiento Aportaciones para riesgo de trabajo		0.00	6,053.80		
01463 29/12/2022 D 00007 00007	Presupuesto de Egresos Devengado de Gastos de Funcionamiento Aportaciones para riesgo de trabajo		6,053.80	0.00		
	TOTAL:		6,053.80	6,053.80		
8251 T00105000 0107020101012501O2 1595	Despensa	200.00	2,800.00	3,000.00	0.00	
REN. FECHA TIPO N.POL. REF	CONCEPTO		DEBE	HABER		
00018 29/12/2022 D 00002 00002	Presupuesto de Egresos Devengado de Gastos de Funcionamiento Despensa		1,400.00	0.00		
00021 29/12/2022 D 00002 00002	Presupuesto de Egresos Devengado de Gastos de Funcionamiento Despensa		0.00	1,400.00		
00032 29/12/2022 D 00005 00005	Presupuesto de Egresos Devengado de Gastos de Funcionamiento Despensa		1,400.00	0.00		
00035 29/12/2022 D 00005 00005	Presupuesto de Egresos Devengado de Gastos de Funcionamiento Despensa		0.00	1,400.00		
00002 29/12/2022 D 00160 00160	Presupuesto de Egresos Devengado de Gastos de Funcionamiento Despensa		0.00	100.00		
00004 29/12/2022 D 00160 00160	Presupuesto de Egresos Devengado de Gastos de Funcionamiento Despensa		0.00	100.00		
	TOTAL:		2,800.00	3,000.00		
8251 T00105000 0107020101012501O2 2611	Combustibles, lubricantes y aditivos	100,300.00	55,306.43	100,300.00	55,306.43	
REN. FECHA TIPO N.POL. REF	CONCEPTO		DEBE	HABER		
00004 31/12/2022 D 00105 00105	Presupuesto de Egresos Devengado de Gastos de Funcionamiento Combustibles, lubricantes y aditivos		55,306.43	0.00		
00003 23/12/2022 E 00163 00163	Presupuesto de Egresos Devengado de Gastos de Funcionamiento Combustibles, lubricantes y aditivos		0.00	53,700.00		
00003 05/12/2022 E 00146 00163	Presupuesto de Egresos Devengado de Gastos de Funcionamiento Combustibles, lubricantes y aditivos		0.00	46,600.00		
	TOTAL:		55,306.43	100,300.00		
8251 T00105000 0107020101012501O2 3551	Reparación y mantenimiento de vehículos terrestres, aéreos y lacustres	7,999.20	4,396.00	12,395.20	0.00	
REN. FECHA TIPO N.POL. REF	CONCEPTO		DEBE	HABER		
00004 21/12/2022 E 00159 00159	Presupuesto de Egresos Devengado de Gastos de Funcionamiento Reparación y mantenimiento de vehículos terrestres, aéreos y lacustres		4,396.00	0.00		
00007 21/12/2022 E 00159 00159	Presupuesto de Egresos Devengado de Gastos de Funcionamiento Reparación y mantenimiento de vehículos terrestres, aéreos y lacustres		0.00	4,396.00		
00003 09/12/2022 E 00151 00151	Presupuesto de Egresos Devengado de Gastos de Funcionamiento Reparación y mantenimiento de vehículos terrestres, aéreos y lacustres		0.00	348.00		
00003 09/12/2022 E 00150 00150	Presupuesto de Egresos Devengado de Gastos de Funcionamiento Reparación y mantenimiento de vehículos terrestres, aéreos y lacustres		0.00	1,132.00		
00003 09/12/2022 E 00149 00149	Presupuesto de Egresos Devengado de Gastos de Funcionamiento Reparación y mantenimiento de vehículos terrestres, aéreos y lacustres		0.00	6,519.20		

Cuenta Pública 2022
Anexo al Estado de Situación Financiera
(Cifras en Pesos)

MUNICIPIO TENANCINGO 0058

DEL 1 DE ENERO AL 31 DE DICIEMBRE DE 2022

Cuenta (3)	Concepto (4)	Saldo Inicial (5)	Debe (6)	Haber (7)	Saldo Final (8)	Fecha de Antigüedad (9)
	TOTAL:		4,396.00	12,395.20		
8251 U00149000 0307010101011110101 3611	Gastos de publicidad y propaganda	48,812.94	16,456.22	33,038.23	32,230.93	
REN. FECHA TIPO N.POL. REF	CONCEPTO		DEBE	HABER		
00005 30/12/2022 E 00080 00080	Presupuesto de Egresos Devengado de Gastos de Funcionamiento Gastos de publicidad y propaganda		0.00	33,038.23		
00014 29/12/2022 D 00076 00076	Presupuesto de Egresos Devengado de Gastos de Funcionamiento Gastos de publicidad y propaganda		16,456.22	0.00		
	TOTAL:		16,456.22	33,038.23		
8251 U00149000 0307010101011110101 3822	Espectáculos cívicos y culturales	169,413.08	25,414.90	174,206.00	20,621.98	
REN. FECHA TIPO N.POL. REF	CONCEPTO		DEBE	HABER		
00003 30/12/2022 E 00079 00079	Presupuesto de Egresos Devengado de Gastos de Funcionamiento Espectáculos cívicos y culturales		0.00	45,910.00		
00007 30/12/2022 E 00140 00140	Presupuesto de Egresos Devengado de Gastos de Funcionamiento Espectáculos cívicos y culturales		0.00	7,308.00		
00004 29/12/2022 D 00020 00020	Presupuesto de Egresos Devengado de Gastos de Funcionamiento Espectáculos cívicos y culturales		312.50	0.00		
00009 29/12/2022 D 00075 00075	Presupuesto de Egresos Devengado de Gastos de Funcionamiento Espectáculos cívicos y culturales		20,184.00	0.00		
00003 26/12/2022 E 00053 00053	Presupuesto de Egresos Devengado de Gastos de Funcionamiento Espectáculos cívicos y culturales		0.00	15,080.00		
00003 07/12/2022 E 00019 00019	Presupuesto de Egresos Devengado de Gastos de Funcionamiento Espectáculos cívicos y culturales		0.00	29,000.00		
00003 02/12/2022 E 00008 00008	Presupuesto de Egresos Devengado de Gastos de Funcionamiento Espectáculos cívicos y culturales		0.00	76,908.00		
00004 01/12/2022 D 00018 00018	Presupuesto de Egresos Devengado de Gastos de Funcionamiento Espectáculos cívicos y culturales		4,918.40	0.00		
	TOTAL:		25,414.90	174,206.00		
8251 U00149000 0307010101011150101 1131	Sueldo base	0.00	161,116.26	161,116.26	0.00	
REN. FECHA TIPO N.POL. REF	CONCEPTO		DEBE	HABER		
01313 29/12/2022 D 00001 00001	Presupuesto de Egresos Devengado de Gastos de Funcionamiento Sueldo base		80,558.13	0.00		
01316 29/12/2022 D 00001 00001	Presupuesto de Egresos Devengado de Gastos de Funcionamiento Sueldo base		0.00	80,558.13		
01313 29/12/2022 D 00004 00004	Presupuesto de Egresos Devengado de Gastos de Funcionamiento Sueldo base		80,558.13	0.00		
01316 29/12/2022 D 00004 00004	Presupuesto de Egresos Devengado de Gastos de Funcionamiento Sueldo base		0.00	80,558.13		
	TOTAL:		161,116.26	161,116.26		
8251 U00149000 0307010101011150101 1311	Prima por años de servicio	0.00	1,100.00	1,100.00	0.00	
REN. FECHA TIPO N.POL. REF	CONCEPTO		DEBE	HABER		
01337 29/12/2022 D 00001 00001	Presupuesto de Egresos Devengado de Gastos de Funcionamiento Prima por años de servicio		0.00	550.00		
01334 29/12/2022 D 00004 00004	Presupuesto de Egresos Devengado de Gastos de Funcionamiento Prima por años de servicio		550.00	0.00		
01337 29/12/2022 D 00004 00004	Presupuesto de Egresos Devengado de Gastos de Funcionamiento Prima por años de servicio		0.00	550.00		
01334 29/12/2022 D 00001 00001	Presupuesto de Egresos Devengado de Gastos de Funcionamiento Prima por años de servicio		550.00	0.00		
	TOTAL:		1,100.00	1,100.00		
8251 U00149000 0307010101011150101 1321	Prima vacacional	0.00	121,528.23	121,528.23	0.00	
REN. FECHA TIPO N.POL. REF	CONCEPTO		DEBE	HABER		
00287 29/12/2022 D 00009 00009	Presupuesto de Egresos Devengado de Gastos de Funcionamiento Prima vacacional		0.00	121,528.23		
00284 29/12/2022 D 00009 00009	Presupuesto de Egresos Devengado de Gastos de Funcionamiento Prima vacacional		121,528.23	0.00		
	TOTAL:		121,528.23	121,528.23		
8251 U00149000 0307010101011150101 1322	Aguinaldo	0.00	223,486.03	223,486.03	0.00	
REN. FECHA TIPO N.POL. REF	CONCEPTO		DEBE	HABER		
00287 29/12/2022 D 00008 00008	Presupuesto de Egresos Devengado de Gastos de Funcionamiento Aguinaldo		0.00	223,486.03		
00284 29/12/2022 D 00008 00008	Presupuesto de Egresos Devengado de Gastos de Funcionamiento Aguinaldo		223,486.03	0.00		
	TOTAL:		223,486.03	223,486.03		
8251 U00149000 0307010101011150101 1344	Compensación por retabulación	2,204.80	42,674.76	44,879.56	0.00	
REN. FECHA TIPO N.POL. REF	CONCEPTO		DEBE	HABER		
01341 29/12/2022 D 00004 00004	Presupuesto de Egresos Devengado de Gastos de Funcionamiento Compensación por retabulación		21,888.58	0.00		
01344 29/12/2022 D 00004 00004	Presupuesto de Egresos Devengado de Gastos de Funcionamiento Compensación por retabulación		0.00	21,888.58		
01341 29/12/2022 D 00001 00001	Presupuesto de Egresos Devengado de Gastos de Funcionamiento Compensación por retabulación		21,888.58	0.00		
01344 29/12/2022 D 00001 00001	Presupuesto de Egresos Devengado de Gastos de Funcionamiento Compensación por retabulación		0.00	21,888.58		
00023 29/12/2022 D 00168 00168	Presupuesto de Egresos Devengado de Gastos de Funcionamiento Compensación por retabulación		-1,102.40	0.00		
00024 29/12/2022 D 00168 00168	Presupuesto de Egresos Devengado de Gastos de Funcionamiento Compensación por retabulación		0.00	1,102.40		
	TOTAL:		42,674.76	44,879.56		
8251 U00149000 0307010101011150101 1345	Gratificación	0.00	1,494.68	1,494.68	0.00	
REN. FECHA TIPO N.POL. REF	CONCEPTO		DEBE	HABER		
01320 29/12/2022 D 00004 00004	Presupuesto de Egresos Devengado de Gastos de Funcionamiento Gratificación		747.34	0.00		

Tenancingo
Estado de México
2022 - 2024

Cuenta Pública 2022
Anexo al Estado de Situación Financiera
(Cifras en Pesos)

MUNICIPIO TENANCINGO 0058 — **DEL 1 DE ENERO AL 31 DE DICIEMBRE DE 2022**

Cuenta (3)					Concepto (4)	Saldo Inicial (5)	Debe (6)	Haber (7)	Saldo Final (8)	Fecha de Antigüedad (9)
01323	29/12/2022	D	00004	00004	Presupuesto de Egresos Devengado de Gastos de Funcionamiento Gratificación		0.00	747.34		
01320	29/12/2022	D	00001	00001	Presupuesto de Egresos Devengado de Gastos de Funcionamiento Gratificación		747.34	0.00		
01323	29/12/2022	D	00001	00001	Presupuesto de Egresos Devengado de Gastos de Funcionamiento Gratificación		0.00	747.34		
					TOTAL:		1,494.68	1,494.68		
8251	**U00149000**	**030701010101150101**		**1412**	**Aportaciones de servicio de salud**	0.00	-17,373.08	-17,373.08	0.00	
REN.	**FECHA**	**TIPO**	**N.POL.**	**REF**	**CONCEPTO**		**DEBE**	**HABER**		
01474	29/12/2022	D	00007	00007	Presupuesto de Egresos Devengado de Gastos de Funcionamiento Aportaciones de servicio de salud		16,321.08	0.00		
01477	29/12/2022	D	00007	00007	Presupuesto de Egresos Devengado de Gastos de Funcionamiento Aportaciones de servicio de salud		0.00	16,321.08		
05737	29/12/2022	D	00084	00084	Presupuesto de Egresos Devengado de Gastos de Funcionamiento Aportaciones de servicio de salud		-16,847.08	0.00		
05738	29/12/2022	D	00084	00084	Presupuesto de Egresos Devengado de Gastos de Funcionamiento Aportaciones de servicio de salud		-16,847.08	0.00		
05739	29/12/2022	D	00084	00084	Presupuesto de Egresos Devengado de Gastos de Funcionamiento Aportaciones de servicio de salud		0.00	-16,847.08		
05740	29/12/2022	D	00084	00084	Presupuesto de Egresos Devengado de Gastos de Funcionamiento Aportaciones de servicio de salud		0.00	-16,847.08		
					TOTAL:		-17,373.08	-17,373.08		
8251	**U00149000**	**030701010101150101**		**1413**	**Aportaciones al fondo del sistema solidario de reparto**	0.00	-12,890.84	-12,890.84	0.00	
REN.	**FECHA**	**TIPO**	**N.POL.**	**REF**	**CONCEPTO**		**DEBE**	**HABER**		
05744	29/12/2022	D	00084	00084	Presupuesto de Egresos Devengado de Gastos de Funcionamiento Aportaciones al fondo del sistema solidario de reparto		0.00	-12,500.54		
01484	29/12/2022	D	00007	00007	Presupuesto de Egresos Devengado de Gastos de Funcionamiento Aportaciones al fondo del sistema solidario de reparto		0.00	12,110.24		
01481	29/12/2022	D	00007	00007	Presupuesto de Egresos Devengado de Gastos de Funcionamiento Aportaciones al fondo del sistema solidario de reparto		12,110.24	0.00		
05742	29/12/2022	D	00084	00084	Presupuesto de Egresos Devengado de Gastos de Funcionamiento Aportaciones al fondo del sistema solidario de reparto		-12,500.54	0.00		
05743	29/12/2022	D	00084	00084	Presupuesto de Egresos Devengado de Gastos de Funcionamiento Aportaciones al fondo del sistema solidario de reparto		0.00	-12,500.54		
05741	29/12/2022	D	00084	00084	Presupuesto de Egresos Devengado de Gastos de Funcionamiento Aportaciones al fondo del sistema solidario de reparto		-12,500.54	0.00		
					TOTAL:		-12,890.84	-12,890.84		
8251	**U00149000**	**030701010101150101**		**1414**	**Aportaciones del Sistema de Capitalización Individual**	0.00	-3,214.04	-3,214.04	0.00	
REN.	**FECHA**	**TIPO**	**N.POL.**	**REF**	**CONCEPTO**		**DEBE**	**HABER**		
05745	29/12/2022	D	00084	00084	Presupuesto de Egresos Devengado de Gastos de Funcionamiento Aportaciones del Sistema de Capitalización Individual		-3,116.72	0.00		
01488	29/12/2022	D	00007	00007	Presupuesto de Egresos Devengado de Gastos de Funcionamiento Aportaciones del Sistema de Capitalización Individual		3,019.40	0.00		
01491	29/12/2022	D	00007	00007	Presupuesto de Egresos Devengado de Gastos de Funcionamiento Aportaciones del Sistema de Capitalización Individual		0.00	3,019.40		
05746	29/12/2022	D	00084	00084	Presupuesto de Egresos Devengado de Gastos de Funcionamiento Aportaciones del Sistema de Capitalización Individual		-3,116.72	0.00		
05747	29/12/2022	D	00084	00084	Presupuesto de Egresos Devengado de Gastos de Funcionamiento Aportaciones del Sistema de Capitalización Individual		0.00	-3,116.72		
05748	29/12/2022	D	00084	00084	Presupuesto de Egresos Devengado de Gastos de Funcionamiento Aportaciones del Sistema de Capitalización Individual		0.00	-3,116.72		
					TOTAL:		-3,214.04	-3,214.04		
8251	**U00149000**	**030701010101150101**		**1415**	**Aportaciones para financiar los gastos generales de administración del ISSEMYM**	0.00	-1,520.14	-1,520.14	0.00	
REN.	**FECHA**	**TIPO**	**N.POL.**	**REF**	**CONCEPTO**		**DEBE**	**HABER**		
01495	29/12/2022	D	00007	00007	Presupuesto de Egresos Devengado de Gastos de Funcionamiento Aportaciones para financiar los gastos generales de administración del ISSEMYM		1,428.10	0.00		
05752	29/12/2022	D	00084	00084	Presupuesto de Egresos Devengado de Gastos de Funcionamiento Aportaciones para financiar los gastos generales de administración del ISSEMYM		0.00	-1,474.12		
01498	29/12/2022	D	00007	00007	Presupuesto de Egresos Devengado de Gastos de Funcionamiento Aportaciones para financiar los gastos generales de administración del ISSEMYM		0.00	1,428.10		
05749	29/12/2022	D	00084	00084	Presupuesto de Egresos Devengado de Gastos de Funcionamiento Aportaciones para financiar los gastos generales de administración del ISSEMYM		-1,474.12	0.00		
05750	29/12/2022	D	00084	00084	Presupuesto de Egresos Devengado de Gastos de Funcionamiento Aportaciones para financiar los gastos generales de administración del ISSEMYM		-1,474.12	0.00		
05751	29/12/2022	D	00084	00084	Presupuesto de Egresos Devengado de Gastos de Funcionamiento Aportaciones para financiar los gastos generales de administración del ISSEMYM		0.00	-1,474.12		
					TOTAL:		-1,520.14	-1,520.14		
8251	**U00149000**	**030701010101150101**		**1416**	**Aportaciones para riesgo de trabajo**	0.00	-7,166.40	-7,166.40	0.00	
REN.	**FECHA**	**TIPO**	**N.POL.**	**REF**	**CONCEPTO**		**DEBE**	**HABER**		
01502	29/12/2022	D	00007	00007	Presupuesto de Egresos Devengado de Gastos de Funcionamiento Aportaciones para riesgo de trabajo		6,732.44	0.00		
01505	29/12/2022	D	00007	00007	Presupuesto de Egresos Devengado de Gastos de Funcionamiento Aportaciones para riesgo de trabajo		0.00	6,732.44		

Cuenta Pública 2022
Anexo al Estado de Situación Financiera
(Cifras en Pesos)

MUNICIPIO TENANCINGO 0058

DEL 1 DE ENERO AL 31 DE DICIEMBRE DE 2022

Cuenta (3)	Concepto (4)	Saldo Inicial (5)	Debe (6)	Haber (7)	Saldo Final (8)	Fecha de Antigüedad (9)
05753 29/12/2022 D 00084 00084	Presupuesto de Egresos Devengado de Gastos de Funcionamiento Aportaciones para riesgo de trabajo		-6,949.42	0.00		
05754 29/12/2022 D 00084 00084	Presupuesto de Egresos Devengado de Gastos de Funcionamiento Aportaciones para riesgo de trabajo		-6,949.42	0.00		
05755 29/12/2022 D 00084 00084	Presupuesto de Egresos Devengado de Gastos de Funcionamiento Aportaciones para riesgo de trabajo		0.00	-6,949.42		
05756 29/12/2022 D 00084 00084	Presupuesto de Egresos Devengado de Gastos de Funcionamiento Aportaciones para riesgo de trabajo		0.00	-6,949.42		
	TOTAL:		-7,166.40	-7,166.40		
8251 U00149000 030701010101150101 1595	Despensa	0.00	600.00	600.00	0.00	
REN. FECHA TIPO N.POL. REF	CONCEPTO		DEBE	HABER		
01327 29/12/2022 D 00004 00004	Presupuesto de Egresos Devengado de Gastos de Funcionamiento Despensa		300.00	0.00		
01330 29/12/2022 D 00004 00004	Presupuesto de Egresos Devengado de Gastos de Funcionamiento Despensa		0.00	300.00		
01327 29/12/2022 D 00001 00001	Presupuesto de Egresos Devengado de Gastos de Funcionamiento Despensa		300.00	0.00		
01330 29/12/2022 D 00001 00001	Presupuesto de Egresos Devengado de Gastos de Funcionamiento Despensa		0.00	300.00		
	TOTAL:		600.00	600.00		
8251 U00149000 030701010101150101 1712	Estímulos por puntualidad y asistencia	0.00	3,858.00	3,858.00	0.00	
REN. FECHA TIPO N.POL. REF	CONCEPTO		DEBE	HABER		
01348 29/12/2022 D 00004 00004	Presupuesto de Egresos Devengado de Gastos de Funcionamiento Estímulos por puntualidad y asistencia		1,929.00	0.00		
01351 29/12/2022 D 00004 00004	Presupuesto de Egresos Devengado de Gastos de Funcionamiento Estímulos por puntualidad y asistencia		0.00	1,929.00		
01348 29/12/2022 D 00001 00001	Presupuesto de Egresos Devengado de Gastos de Funcionamiento Estímulos por puntualidad y asistencia		1,929.00	0.00		
01351 29/12/2022 D 00001 00001	Presupuesto de Egresos Devengado de Gastos de Funcionamiento Estímulos por puntualidad y asistencia		0.00	1,929.00		
	TOTAL:		3,858.00	3,858.00		
8251 U00149000 030701010101250102 1412	Aportaciones de servicio de salud	0.00	33,694.16	33,694.16	0.00	
REN. FECHA TIPO N.POL. REF	CONCEPTO		DEBE	HABER		
05757 29/12/2022 D 00084 00084	Presupuesto de Egresos Devengado de Gastos de Funcionamiento Aportaciones de servicio de salud		16,847.08	0.00		
05758 29/12/2022 D 00084 00084	Presupuesto de Egresos Devengado de Gastos de Funcionamiento Aportaciones de servicio de salud		16,847.08	0.00		
05759 29/12/2022 D 00084 00084	Presupuesto de Egresos Devengado de Gastos de Funcionamiento Aportaciones de servicio de salud		0.00	16,847.08		
05760 29/12/2022 D 00084 00084	Presupuesto de Egresos Devengado de Gastos de Funcionamiento Aportaciones de servicio de salud		0.00	16,847.08		
	TOTAL:		33,694.16	33,694.16		
8251 U00149000 030701010101250102 1413	Aportaciones al fondo del sistema solidario de reparto	0.00	25,001.08	25,001.08	0.00	
REN. FECHA TIPO N.POL. REF	CONCEPTO		DEBE	HABER		
05763 29/12/2022 D 00084 00084	Presupuesto de Egresos Devengado de Gastos de Funcionamiento Aportaciones al fondo del sistema solidario de reparto		0.00	12,500.54		
05764 29/12/2022 D 00084 00084	Presupuesto de Egresos Devengado de Gastos de Funcionamiento Aportaciones al fondo del sistema solidario de reparto		0.00	12,500.54		
05761 29/12/2022 D 00084 00084	Presupuesto de Egresos Devengado de Gastos de Funcionamiento Aportaciones al fondo del sistema solidario de reparto		12,500.54	0.00		
05762 29/12/2022 D 00084 00084	Presupuesto de Egresos Devengado de Gastos de Funcionamiento Aportaciones al fondo del sistema solidario de reparto		12,500.54	0.00		
	TOTAL:		25,001.08	25,001.08		
8251 U00149000 030701010101250102 1414	Aportaciones del Sistema de Capitalización Individual	0.00	6,233.44	6,233.44	0.00	
REN. FECHA TIPO N.POL. REF	CONCEPTO		DEBE	HABER		
05765 29/12/2022 D 00084 00084	Presupuesto de Egresos Devengado de Gastos de Funcionamiento Aportaciones del Sistema de Capitalización Individual		3,116.72	0.00		
05766 29/12/2022 D 00084 00084	Presupuesto de Egresos Devengado de Gastos de Funcionamiento Aportaciones del Sistema de Capitalización Individual		3,116.72	0.00		
05767 29/12/2022 D 00084 00084	Presupuesto de Egresos Devengado de Gastos de Funcionamiento Aportaciones del Sistema de Capitalización Individual		0.00	3,116.72		
05768 29/12/2022 D 00084 00084	Presupuesto de Egresos Devengado de Gastos de Funcionamiento Aportaciones del Sistema de Capitalización Individual		0.00	3,116.72		
	TOTAL:		6,233.44	6,233.44		
8251 U00149000 030701010101250102 1415	Aportaciones para financiar los gastos generales de administración del ISSEMYM	0.00	2,948.24	2,948.24	0.00	
REN. FECHA TIPO N.POL. REF	CONCEPTO		DEBE	HABER		
05769 29/12/2022 D 00084 00084	Presupuesto de Egresos Devengado de Gastos de Funcionamiento Aportaciones para financiar los gastos generales de administración del ISSEMYM		1,474.12	0.00		
05770 29/12/2022 D 00084 00084	Presupuesto de Egresos Devengado de Gastos de Funcionamiento Aportaciones para financiar los gastos generales de administración del ISSEMYM		1,474.12	0.00		
05771 29/12/2022 D 00084 00084	Presupuesto de Egresos Devengado de Gastos de Funcionamiento Aportaciones para financiar los gastos generales de administración del ISSEMYM		0.00	1,474.12		
05772 29/12/2022 D 00084 00084	Presupuesto de Egresos Devengado de Gastos de Funcionamiento Aportaciones para financiar los gastos generales de administración del ISSEMYM		0.00	1,474.12		
	TOTAL:		2,948.24	2,948.24		

Tenancingo
Estado de México
2022 • 2024

Cuenta Pública 2022
Anexo al Estado de Situación Financiera
(Cifras en Pesos)

MUNICIPIO TENANCINGO 0058

DEL 1 DE ENERO AL 31 DE DICIEMBRE DE 2022

Cuenta (3)	Concepto (4)	Saldo Inicial (5)	Debe (6)	Haber (7)	Saldo Final (8)	Fecha de Antigüedad (9)
8251 U00149000 03070101010250102 1416	Aportaciones para riesgo de trabajo	0.00	13,898.84	13,898.84	0.00	
REN. FECHA TIPO N.POL. REF	CONCEPTO		DEBE	HABER		
05773 29/12/2022 D 00084 00084	Presupuesto de Egresos Devengado de Gastos de Funcionamiento Aportaciones para riesgo de trabajo		6,949.42	0.00		
05774 29/12/2022 D 00084 00084	Presupuesto de Egresos Devengado de Gastos de Funcionamiento Aportaciones para riesgo de trabajo		6,949.42	0.00		
05775 29/12/2022 D 00084 00084	Presupuesto de Egresos Devengado de Gastos de Funcionamiento Aportaciones para riesgo de trabajo		0.00	6,949.42		
05776 29/12/2022 D 00084 00084	Presupuesto de Egresos Devengado de Gastos de Funcionamiento Aportaciones para riesgo de trabajo		0.00	6,949.42		
	TOTAL:		13,898.84	13,898.84		
8252	Presupuesto de Egresos Devengado de Transferencias, Asignaciones, Subsidios y Otras Ayudas	0.00	10,857,026.92	10,795,786.92	61,240.00	
8252 A00A00000 01030101010150101 4411	Cooperaciones y ayudas	0.00	320,468.00	259,228.00	61,240.00	
REN. FECHA TIPO N.POL. REF	CONCEPTO		DEBE	HABER		
00007 30/12/2022 E 00139 00139	Presupuesto de Egresos Devengado de Transferencias, Asignaciones, Subsidios y Otras Ayudas Cooperaciones y ayudas		0.00	80,040.00		
00004 30/12/2022 E 00139 00139	Presupuesto de Egresos Devengado de Transferencias, Asignaciones, Subsidios y Otras Ayudas Cooperaciones y ayudas		80,040.00	0.00		
00007 30/12/2022 E 00133 00133	Presupuesto de Egresos Devengado de Transferencias, Asignaciones, Subsidios y Otras Ayudas Cooperaciones y ayudas		0.00	22,040.00		
00004 30/12/2022 E 00134 00134	Presupuesto de Egresos Devengado de Transferencias, Asignaciones, Subsidios y Otras Ayudas Cooperaciones y ayudas		6,960.00	0.00		
00007 30/12/2022 E 00134 00134	Presupuesto de Egresos Devengado de Transferencias, Asignaciones, Subsidios y Otras Ayudas Cooperaciones y ayudas		0.00	6,960.00		
00004 30/12/2022 E 00142 00142	Presupuesto de Egresos Devengado de Transferencias, Asignaciones, Subsidios y Otras Ayudas Cooperaciones y ayudas		18,019.00	0.00		
00007 30/12/2022 E 00142 00142	Presupuesto de Egresos Devengado de Transferencias, Asignaciones, Subsidios y Otras Ayudas Cooperaciones y ayudas		0.00	18,019.00		
00004 30/12/2022 C 00037 00037	Presupuesto de Egresos Devengado de Transferencias, Asignaciones, Subsidios y Otras Ayudas Cooperaciones y ayudas		5,973.80	0.00		
00004 30/12/2022 E 00132 00132	Presupuesto de Egresos Devengado de Transferencias, Asignaciones, Subsidios y Otras Ayudas Cooperaciones y ayudas		11,600.00	0.00		
00007 30/12/2022 E 00132 00132	Presupuesto de Egresos Devengado de Transferencias, Asignaciones, Subsidios y Otras Ayudas Cooperaciones y ayudas		0.00	11,600.00		
00004 30/12/2022 E 00133 00133	Presupuesto de Egresos Devengado de Transferencias, Asignaciones, Subsidios y Otras Ayudas Cooperaciones y ayudas		22,040.00	0.00		
00007 30/12/2022 C 00037 00037	Presupuesto de Egresos Devengado de Transferencias, Asignaciones, Subsidios y Otras Ayudas Cooperaciones y ayudas		0.00	5,973.80		
00004 29/12/2022 D 00158 00158	Presupuesto de Egresos Devengado de Transferencias, Asignaciones, Subsidios y Otras Ayudas Cooperaciones y ayudas		19,735.20	0.00		
00004 29/12/2022 D 00074 00074	Presupuesto de Egresos Devengado de Transferencias, Asignaciones, Subsidios y Otras Ayudas Cooperaciones y ayudas		1,392.00	0.00		
00024 29/12/2022 D 00075 00075	Presupuesto de Egresos Devengado de Transferencias, Asignaciones, Subsidios y Otras Ayudas Cooperaciones y ayudas		33,013.60	0.00		
00004 29/12/2022 D 00145 00145	Presupuesto de Egresos Devengado de Transferencias, Asignaciones, Subsidios y Otras Ayudas Cooperaciones y ayudas		7,099.20	0.00		
00004 12/12/2022 E 00105 00105	Presupuesto de Egresos Devengado de Transferencias, Asignaciones, Subsidios y Otras Ayudas Cooperaciones y ayudas		4,872.00	0.00		
00007 12/12/2022 E 00105 00105	Presupuesto de Egresos Devengado de Transferencias, Asignaciones, Subsidios y Otras Ayudas Cooperaciones y ayudas		0.00	4,872.00		
00007 06/12/2022 E 00102 00102	Presupuesto de Egresos Devengado de Transferencias, Asignaciones, Subsidios y Otras Ayudas Cooperaciones y ayudas		0.00	55,100.00		
00004 06/12/2022 E 00102 00102	Presupuesto de Egresos Devengado de Transferencias, Asignaciones, Subsidios y Otras Ayudas Cooperaciones y ayudas		55,100.00	0.00		
00004 06/12/2022 E 00015 00015	Presupuesto de Egresos Devengado de Transferencias, Asignaciones, Subsidios y Otras Ayudas Cooperaciones y ayudas		6,960.00	0.00		
00007 06/12/2022 E 00015 00015	Presupuesto de Egresos Devengado de Transferencias, Asignaciones, Subsidios y Otras Ayudas Cooperaciones y ayudas		0.00	6,960.00		
00007 05/12/2022 E 00101 00101	Presupuesto de Egresos Devengado de Transferencias, Asignaciones, Subsidios y Otras Ayudas Cooperaciones y ayudas		0.00	27,826.00		
00004 05/12/2022 E 00099 00099	Presupuesto de Egresos Devengado de Transferencias, Asignaciones, Subsidios y Otras Ayudas Cooperaciones y ayudas		19,837.20	0.00		
00007 05/12/2022 E 00099 00099	Presupuesto de Egresos Devengado de Transferencias, Asignaciones, Subsidios y Otras Ayudas Cooperaciones y ayudas		0.00	19,837.20		
00004 05/12/2022 E 00101 00101	Presupuesto de Egresos Devengado de Transferencias, Asignaciones, Subsidios y Otras Ayudas Cooperaciones y ayudas		27,826.00	0.00		
	TOTAL:		320,468.00	259,228.00		
8252 F00124000 02020101020211010 1 4411	Cooperaciones y ayudas	0.00	6,800.00	6,800.00	0.00	
REN. FECHA TIPO N.POL. REF	CONCEPTO		DEBE	HABER		

Tenancingo
Estado de México
2022-2024

Cuenta Pública 2022
Anexo al Estado de Situación Financiera
(Cifras en Pesos)

MUNICIPIO TENANCINGO 0058

DEL 1 DE ENERO AL 31 DE DICIEMBRE DE 2022

Cuenta (3)					Concepto (4)	Saldo Inicial (5)	Debe (6)	Haber (7)	Saldo Final (8)	Fecha de Antigüedad (9)
00004	12/12/2022	E	00104	00104	Presupuesto de Egresos Devengado de Transferencias, Asignaciones, Subsidios y Otras Ayudas Cooperaciones y ayudas		6,800.00	0.00		
00007	12/12/2022	E	00104	00104	Presupuesto de Egresos Devengado de Transferencias, Asignaciones, Subsidios y Otras Ayudas Cooperaciones y ayudas		0.00	6,800.00		
					TOTAL:		6,800.00	6,800.00		
8252	L00115000	01050202010110101	4391		Subsidios por carga fiscal	0.00	282,057.46	282,057.46	0.00	
REN.	FECHA	TIPO	N.POL.	REF	CONCEPTO		DEBE	HABER		
00005	29/12/2022	I	00020	00020	Presupuesto de Egresos Devengado de Transferencias, Asignaciones, Subsidios y Otras Ayudas Subsidios por carga fiscal		159.12	0.00		
00008	29/12/2022	I	00020	00020	Presupuesto de Egresos Devengado de Transferencias, Asignaciones, Subsidios y Otras Ayudas Subsidios por carga fiscal		0.00	159.12		
00008	28/12/2022	I	00019	00019	Presupuesto de Egresos Devengado de Transferencias, Asignaciones, Subsidios y Otras Ayudas Subsidios por carga fiscal		0.00	41,510.65		
00005	28/12/2022	I	00019	00019	Presupuesto de Egresos Devengado de Transferencias, Asignaciones, Subsidios y Otras Ayudas Subsidios por carga fiscal		41,510.65	0.00		
00008	27/12/2022	I	00018	00018	Presupuesto de Egresos Devengado de Transferencias, Asignaciones, Subsidios y Otras Ayudas Subsidios por carga fiscal		0.00	15,843.33		
00005	27/12/2022	I	00018	00018	Presupuesto de Egresos Devengado de Transferencias, Asignaciones, Subsidios y Otras Ayudas Subsidios por carga fiscal		15,843.33	0.00		
00005	26/12/2022	I	00017	00017	Presupuesto de Egresos Devengado de Transferencias, Asignaciones, Subsidios y Otras Ayudas Subsidios por carga fiscal		912.57	0.00		
00008	26/12/2022	I	00017	00017	Presupuesto de Egresos Devengado de Transferencias, Asignaciones, Subsidios y Otras Ayudas Subsidios por carga fiscal		0.00	912.57		
00005	23/12/2022	I	00016	00016	Presupuesto de Egresos Devengado de Transferencias, Asignaciones, Subsidios y Otras Ayudas Subsidios por carga fiscal		2,172.21	0.00		
00008	23/12/2022	I	00016	00016	Presupuesto de Egresos Devengado de Transferencias, Asignaciones, Subsidios y Otras Ayudas Subsidios por carga fiscal		0.00	2,172.21		
00005	21/12/2022	I	00014	00014	Presupuesto de Egresos Devengado de Transferencias, Asignaciones, Subsidios y Otras Ayudas Subsidios por carga fiscal		1,135.35	0.00		
00008	21/12/2022	I	00014	00014	Presupuesto de Egresos Devengado de Transferencias, Asignaciones, Subsidios y Otras Ayudas Subsidios por carga fiscal		0.00	1,135.35		
00005	20/12/2022	I	00013	00013	Presupuesto de Egresos Devengado de Transferencias, Asignaciones, Subsidios y Otras Ayudas Subsidios por carga fiscal		212.00	0.00		
00008	20/12/2022	I	00013	00013	Presupuesto de Egresos Devengado de Transferencias, Asignaciones, Subsidios y Otras Ayudas Subsidios por carga fiscal		0.00	212.00		
00005	19/12/2022	I	00012	00012	Presupuesto de Egresos Devengado de Transferencias, Asignaciones, Subsidios y Otras Ayudas Subsidios por carga fiscal		7,751.09	0.00		
00008	19/12/2022	I	00012	00012	Presupuesto de Egresos Devengado de Transferencias, Asignaciones, Subsidios y Otras Ayudas Subsidios por carga fiscal		0.00	7,751.09		
00005	16/12/2022	I	00011	00011	Presupuesto de Egresos Devengado de Transferencias, Asignaciones, Subsidios y Otras Ayudas Subsidios por carga fiscal		45,689.74	0.00		
00008	16/12/2022	I	00011	00011	Presupuesto de Egresos Devengado de Transferencias, Asignaciones, Subsidios y Otras Ayudas Subsidios por carga fiscal		0.00	45,689.74		
00005	15/12/2022	I	00010	00010	Presupuesto de Egresos Devengado de Transferencias, Asignaciones, Subsidios y Otras Ayudas Subsidios por carga fiscal		7,922.77	0.00		
00008	15/12/2022	I	00010	00010	Presupuesto de Egresos Devengado de Transferencias, Asignaciones, Subsidios y Otras Ayudas Subsidios por carga fiscal		0.00	7,922.77		
00005	14/12/2022	I	00009	00009	Presupuesto de Egresos Devengado de Transferencias, Asignaciones, Subsidios y Otras Ayudas Subsidios por carga fiscal		13,323.11	0.00		
00008	14/12/2022	I	00009	00009	Presupuesto de Egresos Devengado de Transferencias, Asignaciones, Subsidios y Otras Ayudas Subsidios por carga fiscal		0.00	13,323.11		
00005	13/12/2022	I	00008	00008	Presupuesto de Egresos Devengado de Transferencias, Asignaciones, Subsidios y Otras Ayudas Subsidios por carga fiscal		97,789.88	0.00		
00008	13/12/2022	I	00008	00008	Presupuesto de Egresos Devengado de Transferencias, Asignaciones, Subsidios y Otras Ayudas Subsidios por carga fiscal		0.00	97,789.88		
00005	09/12/2022	I	00007	00007	Presupuesto de Egresos Devengado de Transferencias, Asignaciones, Subsidios y Otras Ayudas Subsidios por carga fiscal		4,653.00	0.00		
00008	09/12/2022	I	00007	00007	Presupuesto de Egresos Devengado de Transferencias, Asignaciones, Subsidios y Otras Ayudas Subsidios por carga fiscal		0.00	4,653.00		
00005	08/12/2022	I	00006	00006	Presupuesto de Egresos Devengado de Transferencias, Asignaciones, Subsidios y Otras Ayudas Subsidios por carga fiscal		765.04	0.00		
00008	08/12/2022	I	00006	00006	Presupuesto de Egresos Devengado de Transferencias, Asignaciones, Subsidios y Otras Ayudas Subsidios por carga fiscal		0.00	765.04		
00005	07/12/2022	I	00005	00005	Presupuesto de Egresos Devengado de Transferencias, Asignaciones, Subsidios y Otras Ayudas Subsidios por carga fiscal		883.14	0.00		
00008	07/12/2022	I	00005	00005	Presupuesto de Egresos Devengado de Transferencias, Asignaciones, Subsidios y Otras Ayudas Subsidios por carga fiscal		0.00	883.14		
00005	06/12/2022	I	00004	00004	Presupuesto de Egresos Devengado de Transferencias, Asignaciones, Subsidios y Otras Ayudas Subsidios por carga fiscal		6,702.23	0.00		

Cuenta Pública 2022
Anexo al Estado de Situación Financiera
(Cifras en Pesos)

MUNICIPIO TENANCINGO 0058 — DEL 1 DE ENERO AL 31 DE DICIEMBRE DE 2022

Cuenta (3)	Concepto (4)	Saldo Inicial (5)	Debe (6)	Haber (7)	Saldo Final (8)	Fecha de Antigüedad (9)
00008 06/12/2022 I 00004 00004	Presupuesto de Egresos Devengado de Transferencias, Asignaciones, Subsidios y Otras Ayudas Subsidios por carga fiscal		0.00	6,702.23		
00008 05/12/2022 I 00003 00003	Presupuesto de Egresos Devengado de Transferencias, Asignaciones, Subsidios y Otras Ayudas Subsidios por carga fiscal		0.00	10,535.10		
00005 05/12/2022 I 00003 00003	Presupuesto de Egresos Devengado de Transferencias, Asignaciones, Subsidios y Otras Ayudas Subsidios por carga fiscal		10,535.10	0.00		
00008 02/12/2022 I 00002 00002	Presupuesto de Egresos Devengado de Transferencias, Asignaciones, Subsidios y Otras Ayudas Subsidios por carga fiscal		0.00	17,298.60		
00005 02/12/2022 I 00002 00002	Presupuesto de Egresos Devengado de Transferencias, Asignaciones, Subsidios y Otras Ayudas Subsidios por carga fiscal		17,298.60	0.00		
00005 01/12/2022 I 00001 00001	Presupuesto de Egresos Devengado de Transferencias, Asignaciones, Subsidios y Otras Ayudas Subsidios por carga fiscal		6,798.53	0.00		
00008 01/12/2022 I 00001 00001	Presupuesto de Egresos Devengado de Transferencias, Asignaciones, Subsidios y Otras Ayudas Subsidios por carga fiscal		0.00	6,798.53		
	TOTAL:		282,057.46	282,057.46		
8252 L00116000 01050205020316010 1 4383	**Subsidios y apoyos**	0.00	1,000,000.00	1,000,000.00	0.00	
REN. FECHA TIPO N.POL. REF	**CONCEPTO**		**DEBE**	**HABER**		
00013 29/12/2022 D 00090 00090	Presupuesto de Egresos Devengado de Transferencias, Asignaciones, Subsidios y Otras Ayudas Subsidios y apoyos		1,000,000.00	0.00		
00016 29/12/2022 D 00090 00090	Presupuesto de Egresos Devengado de Transferencias, Asignaciones, Subsidios y Otras Ayudas Subsidios y apoyos		0.00	1,000,000.00		
	TOTAL:		1,000,000.00	1,000,000.00		
8252 L00116000 01050205020325010 5 4392	**Devolución de Ingresos Indebidos**	0.00	31,800.00	31,800.00	0.00	
REN. FECHA TIPO N.POL. REF	**CONCEPTO**		**DEBE**	**HABER**		
00004 23/12/2022 E 00206 00206	Presupuesto de Egresos Devengado de Transferencias, Asignaciones, Subsidios y Otras Ayudas Devolución de ingresos indebidos		31,800.00	0.00		
00007 23/12/2022 E 00206 00206	Presupuesto de Egresos Devengado de Transferencias, Asignaciones, Subsidios y Otras Ayudas Devolución de ingresos indebidos		0.00	31,800.00		
	TOTAL:		31,800.00	31,800.00		
8252 L00116000 04020101010411010 1 4383	**Subsidios y apoyos**	0.00	1,334,386.08	1,334,386.08	0.00	
REN. FECHA TIPO N.POL. REF	**CONCEPTO**		**DEBE**	**HABER**		
00004 26/12/2022 E 00051 00051	Presupuesto de Egresos Devengado de Transferencias, Asignaciones, Subsidios y Otras Ayudas Subsidios y apoyos		506,200.00	0.00		
00007 26/12/2022 E 00051 00051	Presupuesto de Egresos Devengado de Transferencias, Asignaciones, Subsidios y Otras Ayudas Subsidios y apoyos		0.00	506,200.00		
00004 16/12/2022 E 00037 00037	Presupuesto de Egresos Devengado de Transferencias, Asignaciones, Subsidios y Otras Ayudas Subsidios y apoyos		231,110.40	0.00		
00007 16/12/2022 E 00037 00037	Presupuesto de Egresos Devengado de Transferencias, Asignaciones, Subsidios y Otras Ayudas Subsidios y apoyos		0.00	231,110.40		
00004 15/12/2022 E 00029 00029	Presupuesto de Egresos Devengado de Transferencias, Asignaciones, Subsidios y Otras Ayudas Subsidios y apoyos		506,000.00	0.00		
00007 15/12/2022 E 00029 00029	Presupuesto de Egresos Devengado de Transferencias, Asignaciones, Subsidios y Otras Ayudas Subsidios y apoyos		0.00	506,000.00		
00004 15/12/2022 E 00030 00030	Presupuesto de Egresos Devengado de Transferencias, Asignaciones, Subsidios y Otras Ayudas Subsidios y apoyos		91,075.68	0.00		
00007 15/12/2022 E 00030 00030	Presupuesto de Egresos Devengado de Transferencias, Asignaciones, Subsidios y Otras Ayudas Subsidios y apoyos		0.00	91,075.68		
	TOTAL:		1,334,386.08	1,334,386.08		
8252 L00116000 04020101010415010 1 4383	**Subsidios y apoyos**	0.00	7,881,515.38	7,881,515.38	0.00	
REN. FECHA TIPO N.POL. REF	**CONCEPTO**		**DEBE**	**HABER**		
00004 30/12/2022 E 00135 00135	Presupuesto de Egresos Devengado de Transferencias, Asignaciones, Subsidios y Otras Ayudas Subsidios y apoyos		69,600.00	0.00		
00007 30/12/2022 E 00135 00135	Presupuesto de Egresos Devengado de Transferencias, Asignaciones, Subsidios y Otras Ayudas Subsidios y apoyos		0.00	69,600.00		
00004 30/12/2022 E 00136 00136	Presupuesto de Egresos Devengado de Transferencias, Asignaciones, Subsidios y Otras Ayudas Subsidios y apoyos		39,850.00	0.00		
00007 30/12/2022 E 00136 00136	Presupuesto de Egresos Devengado de Transferencias, Asignaciones, Subsidios y Otras Ayudas Subsidios y apoyos		0.00	39,850.00		
00004 29/12/2022 D 00146 00146	Presupuesto de Egresos Devengado de Transferencias, Asignaciones, Subsidios y Otras Ayudas Subsidios y apoyos		4,344,532.00	0.00		
00007 29/12/2022 D 00146 00146	Presupuesto de Egresos Devengado de Transferencias, Asignaciones, Subsidios y Otras Ayudas Subsidios y apoyos		0.00	4,344,532.00		
00004 29/12/2022 D 00097 00097	Presupuesto de Egresos Devengado de Transferencias, Asignaciones, Subsidios y Otras Ayudas Subsidios y apoyos		208,815.64	0.00		
00007 29/12/2022 D 00097 00097	Presupuesto de Egresos Devengado de Transferencias, Asignaciones, Subsidios y Otras Ayudas Subsidios y apoyos		0.00	208,815.64		
00004 29/12/2022 D 00098 00098	Presupuesto de Egresos Devengado de Transferencias, Asignaciones, Subsidios y Otras Ayudas Subsidios y apoyos		385,493.55	0.00		
00007 29/12/2022 D 00098 00098	Presupuesto de Egresos Devengado de Transferencias, Asignaciones, Subsidios y Otras Ayudas Subsidios y apoyos		0.00	385,493.55		
00020 29/12/2022 D 00090 00090	Presupuesto de Egresos Devengado de Transferencias, Asignaciones, Subsidios y Otras Ayudas Subsidios y apoyos		1,181,410.00	0.00		
00023 29/12/2022 D 00090 00090	Presupuesto de Egresos Devengado de Transferencias, Asignaciones, Subsidios y Otras Ayudas Subsidios y apoyos		0.00	1,181,410.00		
00004 23/12/2022 E 00123 00123	Presupuesto de Egresos Devengado de Transferencias, Asignaciones, Subsidios y Otras Ayudas Subsidios y apoyos		108,752.88	0.00		
00007 23/12/2022 E 00123 00123	Presupuesto de Egresos Devengado de Transferencias, Asignaciones, Subsidios y Otras Ayudas Subsidios y apoyos		0.00	108,752.88		
00004 19/12/2022 E 00115 00115	Presupuesto de Egresos Devengado de Transferencias, Asignaciones, Subsidios y Otras Ayudas Subsidios y apoyos		1,543,061.31	0.00		
00007 19/12/2022 E 00115 00115	Presupuesto de Egresos Devengado de Transferencias, Asignaciones, Subsidios y Otras Ayudas Subsidios y apoyos		0.00	1,543,061.31		
	TOTAL:		7,881,515.38	7,881,515.38		

Tenancingo
Estado de México
2022-2024

Cuenta Pública 2022
Anexo al Estado de Situación Financiera
(Cifras en Pesos)

MUNICIPIO TENANCINGO 0058

DEL 1 DE ENERO AL 31 DE DICIEMBRE DE 2022

Cuenta (3)	Concepto (4)	Saldo Inicial (5)	Debe (6)	Haber (7)	Saldo Final (8)	Fecha de Antigüedad (9)
8255	Presupuesto de Egresos Devengado de Inversión Pública	0.00	25,361,866.21	25,361,866.21	0.00	
8255 F00124000 020103010101260101 6122	Obra estatal o municipal	0.00	532,493.02	532,493.02	0.00	
REN. FECHA TIPO N.POL. REF	CONCEPTO		DEBE	HABER		
00004 20/12/2022 E 00202 00202	Presupuesto de Egresos Devengado de Inversión Pública Obra estatal o municipal		532,493.02	0.00		
00007 20/12/2022 E 00202 00202	Presupuesto de Egresos Devengado de Inversión Pública Obra estatal o municipal		0.00	532,493.02		
	TOTAL:		532,493.02	532,493.02		
8255 F00124000 020201010202110101 6159	Reparación y mantenimiento de vialidades y alumbrado	0.00	324,247.26	324,247.26	0.00	
REN. FECHA TIPO N.POL. REF	CONCEPTO		DEBE	HABER		
00004 30/12/2022 E 00143 00143	Presupuesto de Egresos Devengado de Inversión Pública Reparación y mantenimiento de vialidades y alumbrado		324,247.26	0.00		
00007 30/12/2022 E 00143 00143	Presupuesto de Egresos Devengado de Inversión Pública Reparación y mantenimiento de vialidades y alumbrado		0.00	324,247.26		
	TOTAL:		324,247.26	324,247.26		
8255 F00124000 020201010301250101 6152	Obra estatal o municipal	0.00	1,145,614.62	1,145,614.62	0.00	
REN. FECHA TIPO N.POL. REF	CONCEPTO		DEBE	HABER		
00003 31/12/2022 D 00166 00166	Presupuesto de Egresos Devengado de Inversión Pública Obra estatal o municipal		-1,654,198.25	0.00		
00006 31/12/2022 D 00166 00166	Presupuesto de Egresos Devengado de Inversión Pública Obra estatal o municipal		0.00	-1,654,198.25		
00004 22/12/2022 E 00191 00191	Presupuesto de Egresos Devengado de Inversión Pública Obra estatal o municipal		39,512.93	0.00		
00007 22/12/2022 E 00191 00191	Presupuesto de Egresos Devengado de Inversión Pública Obra estatal o municipal		0.00	39,512.93		
00004 21/12/2022 E 00185 00185	Presupuesto de Egresos Devengado de Inversión Pública Obra estatal o municipal		849,965.23	0.00		
00007 21/12/2022 E 00185 00185	Presupuesto de Egresos Devengado de Inversión Pública Obra estatal o municipal		0.00	849,965.23		
00004 21/12/2022 E 00190 00190	Presupuesto de Egresos Devengado de Inversión Pública Obra estatal o municipal		699,918.24	0.00		
00007 21/12/2022 E 00190 00190	Presupuesto de Egresos Devengado de Inversión Pública Obra estatal o municipal		0.00	699,918.24		
00004 16/12/2022 E 00178 00178	Presupuesto de Egresos Devengado de Inversión Pública Obra estatal o municipal		649,645.82	0.00		
00007 16/12/2022 E 00178 00178	Presupuesto de Egresos Devengado de Inversión Pública Obra estatal o municipal		0.00	649,645.82		
00004 08/12/2022 E 00173 00173	Presupuesto de Egresos Devengado de Inversión Pública Obra estatal o municipal		16,376.61	0.00		
00007 08/12/2022 E 00173 00173	Presupuesto de Egresos Devengado de Inversión Pública Obra estatal o municipal		0.00	16,376.61		
00004 07/12/2022 E 00172 00172	Presupuesto de Egresos Devengado de Inversión Pública Obra estatal o municipal		345,415.15	0.00		
00007 07/12/2022 E 00172 00172	Presupuesto de Egresos Devengado de Inversión Pública Obra estatal o municipal		0.00	345,415.15		
00004 05/12/2022 E 00170 00170	Presupuesto de Egresos Devengado de Inversión Pública Obra estatal o municipal		51,830.05	0.00		
00007 05/12/2022 E 00170 00170	Presupuesto de Egresos Devengado de Inversión Pública Obra estatal o municipal		0.00	51,830.05		
00004 05/12/2022 E 00169 00169	Presupuesto de Egresos Devengado de Inversión Pública Obra estatal o municipal		147,148.84	0.00		
00007 05/12/2022 E 00169 00169	Presupuesto de Egresos Devengado de Inversión Pública Obra estatal o municipal		0.00	147,148.84		
	TOTAL:		1,145,614.62	1,145,614.62		
8255 F00124000 020201010301260101 6152	Obra estatal o municipal	0.00	4,439,727.25	4,439,727.25	0.00	
REN. FECHA TIPO N.POL. REF	CONCEPTO		DEBE	HABER		
00004 23/12/2022 E 00205 00205	Presupuesto de Egresos Devengado de Inversión Pública Obra estatal o municipal		599,856.97	0.00		
00007 23/12/2022 E 00205 00205	Presupuesto de Egresos Devengado de Inversión Pública Obra estatal o municipal		0.00	599,856.97		
00004 20/12/2022 E 00199 00199	Presupuesto de Egresos Devengado de Inversión Pública Obra estatal o municipal		2,322,502.20	0.00		
00007 20/12/2022 E 00199 00199	Presupuesto de Egresos Devengado de Inversión Pública Obra estatal o municipal		0.00	2,322,502.20		
00004 20/12/2022 E 00201 00201	Presupuesto de Egresos Devengado de Inversión Pública Obra estatal o municipal		72,675.35	0.00		
00007 20/12/2022 E 00201 00201	Presupuesto de Egresos Devengado de Inversión Pública Obra estatal o municipal		0.00	72,675.35		
00004 07/12/2022 E 00196 00196	Presupuesto de Egresos Devengado de Inversión Pública Obra estatal o municipal		767,234.18	0.00		
00007 07/12/2022 E 00196 00196	Presupuesto de Egresos Devengado de Inversión Pública Obra estatal o municipal		0.00	767,234.18		
00004 07/12/2022 E 00198 00198	Presupuesto de Egresos Devengado de Inversión Pública Obra estatal o municipal		677,458.55	0.00		
00007 07/12/2022 E 00198 00198	Presupuesto de Egresos Devengado de Inversión Pública Obra estatal o municipal		0.00	677,458.55		
	TOTAL:		4,439,727.25	4,439,727.25		
8255 F00124000 020201010302250101 6152	Obra estatal o municipal	0.00	3,153,963.27	3,153,963.27	0.00	
REN. FECHA TIPO N.POL. REF	CONCEPTO		DEBE	HABER		
00009 31/12/2022 D 00166 00166	Presupuesto de Egresos Devengado de Inversión Pública Obra estatal o municipal		1,654,198.25	0.00		
00012 31/12/2022 D 00166 00166	Presupuesto de Egresos Devengado de Inversión Pública Obra estatal o municipal		0.00	1,654,198.25		
00004 19/12/2022 E 00181 00181	Presupuesto de Egresos Devengado de Inversión Pública Obra estatal o municipal		999,799.24	0.00		
00007 19/12/2022 E 00181 00181	Presupuesto de Egresos Devengado de Inversión Pública Obra estatal o municipal		0.00	999,799.24		
00004 16/12/2022 E 00176 00176	Presupuesto de Egresos Devengado de Inversión Pública Obra estatal o municipal		499,965.78	0.00		
00007 16/12/2022 E 00176 00176	Presupuesto de Egresos Devengado de Inversión Pública Obra estatal o municipal		0.00	499,965.78		

Cuenta (3)	Concepto (4)	Saldo Inicial (5)	Debe (6)	Haber (7)	Saldo Final (8)	Fecha de Antigüedad (9)
	TOTAL:		3,153,963.27	3,153,963.27		
8255 F00124000 0202010104012501016122	Obra estatal o municipal	0.00	9,845,800.47	9,845,800.47	0.00	
REN. FECHA TIPO N.POL. REF	CONCEPTO		DEBE	HABER		
00009 31/12/2022 D 00167 00167	Presupuesto de Egresos Devengado de Inversión Pública Obra estatal o municipal		2,914,330.87	0.00		
00012 31/12/2022 D 00167 00167	Presupuesto de Egresos Devengado de Inversión Pública Obra estatal o municipal		0.00	2,914,330.87		
00012 31/12/2022 D 00162 00162	Presupuesto de Egresos Devengado de Inversión Pública Obra estatal o municipal		0.00	149,932.02		
00009 31/12/2022 D 00162 00162	Presupuesto de Egresos Devengado de Inversión Pública Obra estatal o municipal		149,932.02	0.00		
00004 23/12/2022 E 00194 00194	Presupuesto de Egresos Devengado de Inversión Pública Obra estatal o municipal		1,137,481.16	0.00		
00007 23/12/2022 E 00194 00194	Presupuesto de Egresos Devengado de Inversión Pública Obra estatal o municipal		0.00	1,137,481.16		
00004 23/12/2022 E 00195 00195	Presupuesto de Egresos Devengado de Inversión Pública Obra estatal o municipal		18,168.01	0.00		
00007 23/12/2022 E 00195 00195	Presupuesto de Egresos Devengado de Inversión Pública Obra estatal o municipal		0.00	18,168.01		
00004 22/12/2022 E 00192 00192	Presupuesto de Egresos Devengado de Inversión Pública Obra estatal o municipal		270,588.54	0.00		
00007 22/12/2022 E 00192 00192	Presupuesto de Egresos Devengado de Inversión Pública Obra estatal o municipal		0.00	270,588.54		
00007 21/12/2022 E 00189 00189	Presupuesto de Egresos Devengado de Inversión Pública Obra estatal o municipal		0.00	49,687.38		
00004 21/12/2022 E 00189 00189	Presupuesto de Egresos Devengado de Inversión Pública Obra estatal o municipal		49,687.38	0.00		
00004 16/12/2022 E 00175 00175	Presupuesto de Egresos Devengado de Inversión Pública Obra estatal o municipal		3,599,158.52	0.00		
00007 16/12/2022 E 00175 00175	Presupuesto de Egresos Devengado de Inversión Pública Obra estatal o municipal		0.00	3,599,158.52		
00004 16/12/2022 E 00179 00179	Presupuesto de Egresos Devengado de Inversión Pública Obra estatal o municipal		300,154.00	0.00		
00007 16/12/2022 E 00179 00179	Presupuesto de Egresos Devengado de Inversión Pública Obra estatal o municipal		0.00	300,154.00		
00004 16/12/2022 E 00180 00180	Presupuesto de Egresos Devengado de Inversión Pública Obra estatal o municipal		674,741.06	0.00		
00007 16/12/2022 E 00180 00180	Presupuesto de Egresos Devengado de Inversión Pública Obra estatal o municipal		0.00	674,741.06		
00004 06/12/2022 E 00171 00171	Presupuesto de Egresos Devengado de Inversión Pública Obra estatal o municipal		731,558.91	0.00		
00007 06/12/2022 E 00171 00171	Presupuesto de Egresos Devengado de Inversión Pública Obra estatal o municipal		0.00	731,558.91		
	TOTAL:		9,845,800.47	9,845,800.47		
8255 F00124000 0202010104012501016132	Obra estatal o municipal	0.00	-1,110,000.02	-1,110,000.02	0.00	
REN. FECHA TIPO N.POL. REF	CONCEPTO		DEBE	HABER		
00003 31/12/2022 D 00167 00167	Presupuesto de Egresos Devengado de Inversión Pública Obra estatal o municipal		-2,914,330.87	0.00		
00012 31/12/2022 D 00163 00163	Presupuesto de Egresos Devengado de Inversión Pública Obra estatal o municipal		0.00	1,804,330.85		
00006 31/12/2022 D 00167 00167	Presupuesto de Egresos Devengado de Inversión Pública Obra estatal o municipal		0.00	-2,914,330.87		
00009 31/12/2022 D 00163 00163	Presupuesto de Egresos Devengado de Inversión Pública Obra estatal o municipal		1,804,330.85	0.00		
	TOTAL:		-1,110,000.02	-1,110,000.02		
8255 F00124000 0202010104012501016152	Obra estatal o municipal	0.00	959,702.81	959,702.81	0.00	
REN. FECHA TIPO N.POL. REF	CONCEPTO		DEBE	HABER		
00003 31/12/2022 D 00162 00162	Presupuesto de Egresos Devengado de Inversión Pública Obra estatal o municipal		-149,932.02	0.00		
00006 31/12/2022 D 00162 00162	Presupuesto de Egresos Devengado de Inversión Pública Obra estatal o municipal		0.00	-149,932.02		
00004 23/12/2022 E 00193 00193	Presupuesto de Egresos Devengado de Inversión Pública Obra estatal o municipal		549,893.87	0.00		
00007 23/12/2022 E 00193 00193	Presupuesto de Egresos Devengado de Inversión Pública Obra estatal o municipal		0.00	549,893.87		
00004 20/12/2022 E 00184 00184	Presupuesto de Egresos Devengado de Inversión Pública Obra estatal o municipal		559,740.96	0.00		
00007 20/12/2022 E 00184 00184	Presupuesto de Egresos Devengado de Inversión Pública Obra estatal o municipal		0.00	559,740.96		
	TOTAL:		959,702.81	959,702.81		
8255 F00124000 0202010104012601016122	Obra estatal o municipal	0.00	-1,448,102.06	-1,448,102.06	0.00	
REN. FECHA TIPO N.POL. REF	CONCEPTO		DEBE	HABER		
00004 31/12/2022 D 00156 00156	Presupuesto de Egresos Devengado de Inversión Pública Obra estatal o municipal		-599,874.59	0.00		
00007 31/12/2022 D 00156 00156	Presupuesto de Egresos Devengado de Inversión Pública Obra estatal o municipal		0.00	-599,874.59		
00004 31/12/2022 D 00157 00157	Presupuesto de Egresos Devengado de Inversión Pública Obra estatal o municipal		-848,227.47	0.00		
00007 31/12/2022 D 00157 00157	Presupuesto de Egresos Devengado de Inversión Pública Obra estatal o municipal		0.00	-848,227.47		
	TOTAL:		-1,448,102.06	-1,448,102.06		
8255 F00124000 0202010104022501016152	Obra estatal o municipal	0.00	-1,179,751.19	-1,179,751.19	0.00	
REN. FECHA TIPO N.POL. REF	CONCEPTO		DEBE	HABER		
00006 31/12/2022 D 00163 00163	Presupuesto de Egresos Devengado de Inversión Pública Obra estatal o municipal		0.00	-1,804,330.85		
00003 31/12/2022 D 00163 00163	Presupuesto de Egresos Devengado de Inversión Pública Obra estatal o municipal		-1,804,330.85	0.00		
00004 21/12/2022 E 00187 00187	Presupuesto de Egresos Devengado de Inversión Pública Obra estatal o municipal		624,579.66	0.00		
00007 21/12/2022 E 00187 00187	Presupuesto de Egresos Devengado de Inversión Pública Obra estatal o municipal		0.00	624,579.66		

Tenancingo
Estado de México
2022-2024

Cuenta Pública 2022
Anexo al Estado de Situación Financiera
(Cifras en Pesos)

MUNICIPIO TENANCINGO 0058

DEL 1 DE ENERO AL 31 DE DICIEMBRE DE 2022

Cuenta (3)	Concepto (4)	Saldo Inicial (5)	Debe (6)	Haber (7)	Saldo Final (8)	Fecha de Antigüedad (9)
	TOTAL:		-1,179,751.19	-1,179,751.19		
8255 F00124000 020201010402260101 6122	Obra estatal o municipal	0.00	3,308,161.41	3,308,161.41	0.00	
REN. FECHA TIPO N.POL. REF	CONCEPTO		DEBE	HABER		
00011 31/12/2022 D 00156 00156	Presupuesto de Egresos Devengado de Inversión Pública Obra estatal o municipal		599,874.59	0.00		
00014 31/12/2022 D 00156 00156	Presupuesto de Egresos Devengado de Inversión Pública Obra estatal o municipal		0.00	599,874.59		
00011 31/12/2022 D 00157 00157	Presupuesto de Egresos Devengado de Inversión Pública Obra estatal o municipal		848,227.47	0.00		
00014 31/12/2022 D 00157 00157	Presupuesto de Egresos Devengado de Inversión Pública Obra estatal o municipal		0.00	848,227.47		
00004 20/12/2022 E 00200 00200	Presupuesto de Egresos Devengado de Inversión Pública Obra estatal o municipal		551,479.92	0.00		
00007 20/12/2022 E 00200 00200	Presupuesto de Egresos Devengado de Inversión Pública Obra estatal o municipal		0.00	551,479.92		
00004 20/12/2022 E 00203 00203	Presupuesto de Egresos Devengado de Inversión Pública Obra estatal o municipal		499,465.53	0.00		
00007 20/12/2022 E 00203 00203	Presupuesto de Egresos Devengado de Inversión Pública Obra estatal o municipal		0.00	499,465.53		
00004 20/12/2022 E 00204 00204	Presupuesto de Egresos Devengado de Inversión Pública Obra estatal o municipal		809,113.90	0.00		
00007 20/12/2022 E 00204 00204	Presupuesto de Egresos Devengado de Inversión Pública Obra estatal o municipal		0.00	809,113.90		
	TOTAL:		3,308,161.41	3,308,161.41		
8255 F00124000 020203010201250101 6132	Obra estatal o municipal	0.00	4,100,404.70	4,100,404.70	0.00	
REN. FECHA TIPO N.POL. REF	CONCEPTO		DEBE	HABER		
00004 21/12/2022 E 00186 00186	Presupuesto de Egresos Devengado de Inversión Pública Obra estatal o municipal		999,901.74	0.00		
00007 21/12/2022 E 00186 00186	Presupuesto de Egresos Devengado de Inversión Pública Obra estatal o municipal		0.00	999,901.74		
00004 19/12/2022 E 00182 00182	Presupuesto de Egresos Devengado de Inversión Pública Obra estatal o municipal		2,100,672.58	0.00		
00007 19/12/2022 E 00182 00182	Presupuesto de Egresos Devengado de Inversión Pública Obra estatal o municipal		0.00	2,100,672.58		
00004 16/12/2022 E 00174 00174	Presupuesto de Egresos Devengado de Inversión Pública Obra estatal o municipal		499,995.43	0.00		
00007 16/12/2022 E 00174 00174	Presupuesto de Egresos Devengado de Inversión Pública Obra estatal o municipal		0.00	499,995.43		
00004 16/12/2022 E 00177 00177	Presupuesto de Egresos Devengado de Inversión Pública Obra estatal o municipal		499,834.95	0.00		
00007 16/12/2022 E 00177 00177	Presupuesto de Egresos Devengado de Inversión Pública Obra estatal o municipal		0.00	499,834.95		
	TOTAL:		4,100,404.70	4,100,404.70		
8255 F00124000 020204010201250101 6152	Obra estatal o municipal	0.00	99,946.04	99,946.04	0.00	
REN. FECHA TIPO N.POL. REF	CONCEPTO		DEBE	HABER		
00004 21/12/2022 E 00188 00188	Presupuesto de Egresos Devengado de Inversión Pública Obra estatal o municipal		99,946.04	0.00		
00007 21/12/2022 E 00188 00188	Presupuesto de Egresos Devengado de Inversión Pública Obra estatal o municipal		0.00	99,946.04		
	TOTAL:		99,946.04	99,946.04		
8255 F00124000 020204010201260101 6152	Obra estatal o municipal	0.00	539,960.40	539,960.40	0.00	
REN. FECHA TIPO N.POL. REF	CONCEPTO		DEBE	HABER		
00004 07/12/2022 E 00197 00197	Presupuesto de Egresos Devengado de Inversión Pública Obra estatal o municipal		539,960.40	0.00		
00007 07/12/2022 E 00197 00197	Presupuesto de Egresos Devengado de Inversión Pública Obra estatal o municipal		0.00	539,960.40		
	TOTAL:		539,960.40	539,960.40		
8255 F00124000 030305010103250101 6122	Obra estatal o municipal	0.00	649,698.23	649,698.23	0.00	
REN. FECHA TIPO N.POL. REF	CONCEPTO		DEBE	HABER		
00004 20/12/2022 E 00183 00183	Presupuesto de Egresos Devengado de Inversión Pública Obra estatal o municipal		649,698.23	0.00		
00007 20/12/2022 E 00183 00183	Presupuesto de Egresos Devengado de Inversión Pública Obra estatal o municipal		0.00	649,698.23		
	TOTAL:		649,698.23	649,698.23		
8256	Presupuesto de Egresos Devengado de Bienes Muebles, Inmuebles e Intangibles	0.00	3,997.98	3,997.98	0.00	
8256 A00A00000 010301010101110101 5651	Equipo y aparatos para comunicación, telecomunicación y radio transmisión	0.00	3,997.98	3,997.98	0.00	
REN. FECHA TIPO N.POL. REF	CONCEPTO		DEBE	HABER		
00053 29/12/2022 D 00052 00052	Presupuesto de Egresos Devengado de Bienes Muebles, Inmuebles e Intangibles Equipo y aparatos para comunicación, telecomunicación y radio transmisión		3,997.98	0.00		
00056 29/12/2022 D 00052 00052	Presupuesto de Egresos Devengado de Bienes Muebles, Inmuebles e Intangibles Equipo y aparatos para comunicación, telecomunicación y radio transmisión		0.00	3,997.98		
	TOTAL:		3,997.98	3,997.98		
8271	Presupuesto de Egresos Pagado de Gastos de Funcionamiento	217,987,032.01	39,897,263.80	-9,709.90	257,894,005.71	
8271 A00100000 010301010201110101 3231	Arrendamiento de equipo y bienes informáticos	1,447,287.09	102,833.43	0.00	1,550,120.52	
REN. FECHA TIPO N.POL. REF	CONCEPTO		DEBE	HABER		
00004 27/12/2022 E 00072 00072	Presupuesto de Egresos Pagado de Gastos de Funcionamiento Arrendamiento de equipo y bienes informáticos		1,627.21	0.00		
00002 15/12/2022 E 00033 00033	Presupuesto de Egresos Pagado de Gastos de Funcionamiento Arrendamiento de equipo y bienes informáticos		101,206.22	0.00		
	TOTAL:		102,833.43	0.00		

Tenancingo
Estado de México
2022 - 2024

Cuenta Pública 2022
Anexo al Estado de Situación Financiera
(Cifras en Pesos)

MUNICIPIO TENANCINGO 0058

DEL 1 DE ENERO AL 31 DE DICIEMBRE DE 2022

Cuenta (3)	Concepto (4)	Saldo Inicial (5)	Debe (6)	Haber (7)	Saldo Final (8)	Fecha de Antigüedad (9)
8271 A00100000 0103010102011501010 1131	Sueldo base	413,468.00	19,092.00	0.00	432,560.00	
REN. FECHA TIPO N.POL. REF	CONCEPTO		DEBE	HABER		
00006 29/12/2022 D 00001 00001	Presupuesto de Egresos Pagado de Gastos de Funcionamiento Sueldo base		9,546.00	0.00		
00006 29/12/2022 D 00004 00004	Presupuesto de Egresos Pagado de Gastos de Funcionamiento Sueldo base		9,546.00	0.00		
	TOTAL:		19,092.00	0.00		
8271 A00100000 0103010102011501010 1321	Prima vacacional	32,988.13	14,444.61	0.00	47,432.74	
REN. FECHA TIPO N.POL. REF	CONCEPTO		DEBE	HABER		
00006 29/12/2022 D 00009 00009	Presupuesto de Egresos Pagado de Gastos de Funcionamiento Prima vacacional		14,444.61	0.00		
	TOTAL:		14,444.61	0.00		
8271 A00100000 0103010102011501010 1322	Aguinaldo	0.00	25,121.05	0.00	25,121.05	
REN. FECHA TIPO N.POL. REF	CONCEPTO		DEBE	HABER		
00006 29/12/2022 D 00008 00008	Presupuesto de Egresos Pagado de Gastos de Funcionamiento Aguinaldo		25,121.05	0.00		
	TOTAL:		25,121.05	0.00		
8271 A00100000 0103010102011501010 1344	Compensación por retabulación	245,044.00	10,284.00	0.00	255,328.00	
REN. FECHA TIPO N.POL. REF	CONCEPTO		DEBE	HABER		
00013 29/12/2022 D 00004 00004	Presupuesto de Egresos Pagado de Gastos de Funcionamiento Compensación por retabulación		5,142.00	0.00		
00013 29/12/2022 D 00001 00001	Presupuesto de Egresos Pagado de Gastos de Funcionamiento Compensación por retabulación		5,142.00	0.00		
	TOTAL:		10,284.00	0.00		
8271 A00100000 0103010102011501010 1412	Aportaciones de servicio de salud	19,942.16	-4,302.80	0.00	15,639.36	
REN. FECHA TIPO N.POL. REF	CONCEPTO		DEBE	HABER		
00006 29/12/2022 D 00007 00007	Presupuesto de Egresos Pagado de Gastos de Funcionamiento Aportaciones de servicio de salud		1,909.20	0.00		
00121 29/12/2022 D 00084 00084	Presupuesto de Egresos Pagado de Gastos de Funcionamiento Aportaciones de servicio de salud		-4,302.80	0.00		
00122 29/12/2022 D 00084 00084	Presupuesto de Egresos Pagado de Gastos de Funcionamiento Aportaciones de servicio de salud		-1,909.20	0.00		
	TOTAL:		-4,302.80	0.00		
8271 A00100000 0103010102011501010 1413	Aportaciones al fondo del sistema solidario de reparto	14,825.29	-3,192.68	0.00	11,632.61	
REN. FECHA TIPO N.POL. REF	CONCEPTO		DEBE	HABER		
00013 29/12/2022 D 00007 00007	Presupuesto de Egresos Pagado de Gastos de Funcionamiento Aportaciones al fondo del sistema solidario de reparto		1,416.62	0.00		
00123 29/12/2022 D 00084 00084	Presupuesto de Egresos Pagado de Gastos de Funcionamiento Aportaciones al fondo del sistema solidario de reparto		-3,192.68	0.00		
00124 29/12/2022 D 00084 00084	Presupuesto de Egresos Pagado de Gastos de Funcionamiento Aportaciones al fondo del sistema solidario de reparto		-1,416.62	0.00		
	TOTAL:		-3,192.68	0.00		
8271 A00100000 0103010102011501010 1414	Aportaciones del Sistema de Capitalización Individual	3,669.07	-796.02	0.00	2,873.05	
REN. FECHA TIPO N.POL. REF	CONCEPTO		DEBE	HABER		
00020 29/12/2022 D 00007 00007	Presupuesto de Egresos Pagado de Gastos de Funcionamiento Aportaciones del Sistema de Capitalización Individual		353.20	0.00		
00125 29/12/2022 D 00084 00084	Presupuesto de Egresos Pagado de Gastos de Funcionamiento Aportaciones del Sistema de Capitalización Individual		-796.02	0.00		
00126 29/12/2022 D 00084 00084	Presupuesto de Egresos Pagado de Gastos de Funcionamiento Aportaciones del Sistema de Capitalización Individual		-353.20	0.00		
	TOTAL:		-796.02	0.00		
8271 A00100000 0103010102011501010 1415	Aportaciones para financiar los gastos generales de administración del ISSEMYM	1,735.40	-376.50	0.00	1,358.90	
REN. FECHA TIPO N.POL. REF	CONCEPTO		DEBE	HABER		
00027 29/12/2022 D 00007 00007	Presupuesto de Egresos Pagado de Gastos de Funcionamiento Aportaciones para financiar los gastos generales de administración del ISSEMYM		167.06	0.00		
00127 29/12/2022 D 00084 00084	Presupuesto de Egresos Pagado de Gastos de Funcionamiento Aportaciones para financiar los gastos generales de administración del ISSEMYM		-376.50	0.00		
00128 29/12/2022 D 00084 00084	Presupuesto de Egresos Pagado de Gastos de Funcionamiento Aportaciones para financiar los gastos generales de administración del ISSEMYM		-167.06	0.00		
	TOTAL:		-376.50	0.00		
8271 A00100000 0103010102011501010 1416	Aportaciones para riesgo de trabajo	8,181.00	-1,774.90	0.00	6,406.10	
REN. FECHA TIPO N.POL. REF	CONCEPTO		DEBE	HABER		
00034 29/12/2022 D 00007 00007	Presupuesto de Egresos Pagado de Gastos de Funcionamiento Aportaciones para riesgo de trabajo		787.54	0.00		
00129 29/12/2022 D 00084 00084	Presupuesto de Egresos Pagado de Gastos de Funcionamiento Aportaciones para riesgo de trabajo		-1,774.90	0.00		
00130 29/12/2022 D 00084 00084	Presupuesto de Egresos Pagado de Gastos de Funcionamiento Aportaciones para riesgo de trabajo		-787.54	0.00		
	TOTAL:		-1,774.90	0.00		
8271 A00100000 0103010102011501010 1712	Estímulos por puntualidad y asistencia	81,095.00	4,216.00	0.00	85,311.00	
REN. FECHA TIPO N.POL. REF	CONCEPTO		DEBE	HABER		
00020 29/12/2022 D 00004 00004	Presupuesto de Egresos Pagado de Gastos de Funcionamiento Estímulos por puntualidad y asistencia		2,108.00	0.00		

Cuenta (3)	Concepto (4)	Saldo Inicial (5)	Debe (6)	Haber (7)	Saldo Final (8)	Fecha de Antigüedad (9)
00020 29/12/2022 D 00001 00001	Presupuesto de Egresos Pagado de Gastos de Funcionamiento Estímulos por puntualidad y asistencia		2,108.00	0.00		
	TOTAL:		4,216.00	0.00		
8271 A00100000 01030101020115010 1 2611	Combustibles, lubricantes y aditivos	24,398.04	0.00	0.00	24,398.04	
8271 A00100000 01030101020125010 2 1412	Aportaciones de servicio de salud	21,514.00	6,212.00	0.00	27,726.00	
REN. FECHA TIPO N.POL. REF	CONCEPTO		DEBE	HABER		
00131 29/12/2022 D 00084 00084	Presupuesto de Egresos Pagado de Gastos de Funcionamiento Aportaciones de servicio de salud		4,302.80	0.00		
00132 29/12/2022 D 00084 00084	Presupuesto de Egresos Pagado de Gastos de Funcionamiento Aportaciones de servicio de salud		1,909.20	0.00		
	TOTAL:		6,212.00	0.00		
8271 A00100000 01030101020125010 2 1413	Aportaciones al fondo del sistema solidario de reparto	15,963.40	4,609.30	0.00	20,572.70	
REN. FECHA TIPO N.POL. REF	CONCEPTO		DEBE	HABER		
00133 29/12/2022 D 00084 00084	Presupuesto de Egresos Pagado de Gastos de Funcionamiento Aportaciones al fondo del sistema solidario de reparto		3,192.68	0.00		
00134 29/12/2022 D 00084 00084	Presupuesto de Egresos Pagado de Gastos de Funcionamiento Aportaciones al fondo del sistema solidario de reparto		1,416.62	0.00		
	TOTAL:		4,609.30	0.00		
8271 A00100000 01030101020125010 2 1414	Aportaciones del Sistema de Capitalización Individual	3,980.10	1,149.22	0.00	5,129.32	
REN. FECHA TIPO N.POL. REF	CONCEPTO		DEBE	HABER		
00135 29/12/2022 D 00084 00084	Presupuesto de Egresos Pagado de Gastos de Funcionamiento Aportaciones del Sistema de Capitalización Individual		796.02	0.00		
00136 29/12/2022 D 00084 00084	Presupuesto de Egresos Pagado de Gastos de Funcionamiento Aportaciones del Sistema de Capitalización Individual		353.20	0.00		
	TOTAL:		1,149.22	0.00		
8271 A00100000 01030101020125010 2 1415	Aportaciones para financiar los gastos generales de administración del ISSEMYM	1,882.50	543.56	0.00	2,426.06	
REN. FECHA TIPO N.POL. REF	CONCEPTO		DEBE	HABER		
00137 29/12/2022 D 00084 00084	Presupuesto de Egresos Pagado de Gastos de Funcionamiento Aportaciones para financiar los gastos generales de administración del ISSEMYM		376.50	0.00		
00138 29/12/2022 D 00084 00084	Presupuesto de Egresos Pagado de Gastos de Funcionamiento Aportaciones para financiar los gastos generales de administración del ISSEMYM		167.06	0.00		
	TOTAL:		543.56	0.00		
8271 A00100000 01030101020125010 2 1416	Aportaciones para riesgo de trabajo	8,874.50	2,562.44	0.00	11,436.94	
REN. FECHA TIPO N.POL. REF	CONCEPTO		DEBE	HABER		
00139 29/12/2022 D 00084 00084	Presupuesto de Egresos Pagado de Gastos de Funcionamiento Aportaciones para riesgo de trabajo		1,774.90	0.00		
00140 29/12/2022 D 00084 00084	Presupuesto de Egresos Pagado de Gastos de Funcionamiento Aportaciones para riesgo de trabajo		787.54	0.00		
	TOTAL:		2,562.44	0.00		
8271 A00101000 01050205010711010 1 3331	Servicios informáticos	28,421.70	0.00	0.00	28,421.70	
8271 A00101000 01050205010715010 1 1131	Sueldo base	1,326,916.86	120,553.56	0.00	1,447,470.42	
REN. FECHA TIPO N.POL. REF	CONCEPTO		DEBE	HABER		
00027 29/12/2022 D 00004 00004	Presupuesto de Egresos Pagado de Gastos de Funcionamiento Sueldo base		67,440.73	0.00		
00027 29/12/2022 D 00001 00001	Presupuesto de Egresos Pagado de Gastos de Funcionamiento Sueldo base		67,440.73	0.00		
00014 29/12/2022 D 00171 00171	Presupuesto de Egresos Pagado de Gastos de Funcionamiento Sueldo base		-14,327.90	0.00		
	TOTAL:		120,553.56	0.00		
8271 a00101000 01050205010715010 1 1311	Prima por años de servicio	8,800.00	1,100.00	0.00	9,900.00	
8271 A00101000 01050205010715010 1 1321	Prima vacacional	68,592.12	97,660.96	0.00	166,253.08	
REN. FECHA TIPO N.POL. REF	CONCEPTO		DEBE	HABER		
00013 29/12/2022 D 00009 00009	Presupuesto de Egresos Pagado de Gastos de Funcionamiento Prima vacacional		97,660.96	0.00		
	TOTAL:		97,660.96	0.00		
8271 A00101000 01050205010715010 1 1322	Aguinaldo	0.00	200,773.41	0.00	200,773.41	
REN. FECHA TIPO N.POL. REF	CONCEPTO		DEBE	HABER		
00013 29/12/2022 D 00008 00008	Presupuesto de Egresos Pagado de Gastos de Funcionamiento Aguinaldo		200,773.41	0.00		
	TOTAL:		200,773.41	0.00		
8271 A00101000 01050205010715010 1 1344	Compensación por retabulación	653,883.59	63,406.66	0.00	717,290.25	
REN. FECHA TIPO N.POL. REF	CONCEPTO		DEBE	HABER		
00055 29/12/2022 D 00001 00001	Presupuesto de Egresos Pagado de Gastos de Funcionamiento Compensación por retabulación		31,703.33	0.00		
00055 29/12/2022 D 00004 00004	Presupuesto de Egresos Pagado de Gastos de Funcionamiento Compensación por retabulación		31,703.33	0.00		
	TOTAL:		63,406.66	0.00		
8271 A00101000 01050205010715010 1 1345	Gratificación	269,831.45	32,920.32	0.00	302,751.77	
REN. FECHA TIPO N.POL. REF	CONCEPTO		DEBE	HABER		
00034 29/12/2022 D 00001 00001	Presupuesto de Egresos Pagado de Gastos de Funcionamiento Gratificación		3,905.40	0.00		

Cuenta (3)	Concepto (4)	Saldo Inicial (5)	Debe (6)	Haber (7)	Saldo Final (8)	Fecha de Antigüedad (9)
00034 29/12/2022 D 00004 00004	Presupuesto de Egresos Pagado de Gastos de Funcionamiento Gratificación		3,905.40	0.00		
00008 22/12/2022 C 00032 00032	Presupuesto de Egresos Pagado de Gastos de Funcionamiento Gratificación		8,220.23	0.00		
00008 22/12/2022 C 00034 00034	Presupuesto de Egresos Pagado de Gastos de Funcionamiento Gratificación		8,669.06	0.00		
00008 15/12/2022 C 00010 00010	Presupuesto de Egresos Pagado de Gastos de Funcionamiento Gratificación		8,220.23	0.00		
	TOTAL:		32,920.32	0.00		
8271 A00101000 01050205010715010l 1346	Gratificación por convenio	2,750.00	0.00	0.00	2,750.00	
8271 A00101000 01050205010715010l 1412	Aportaciones de servicio de salud	84,198.14	-14,073.91	0.00	70,124.23	
REN. FECHA TIPO N.POL. REF	CONCEPTO		DEBE	HABER		
00041 29/12/2022 D 00007 00007	Presupuesto de Egresos Pagado de Gastos de Funcionamiento Aportaciones de servicio de salud		14,329.22	0.00		
00261 29/12/2022 D 00084 00084	Presupuesto de Egresos Pagado de Gastos de Funcionamiento Aportaciones de servicio de salud		-14,045.68	0.00		
00262 29/12/2022 D 00084 00084	Presupuesto de Egresos Pagado de Gastos de Funcionamiento Aportaciones de servicio de salud		-14,357.45	0.00		
	TOTAL:		-14,073.91	0.00		
8271 A00101000 01050205010715010l 1413	Aportaciones al fondo del sistema solidario de reparto	62,560.54	-10,442.85	0.00	52,117.69	
REN. FECHA TIPO N.POL. REF	CONCEPTO		DEBE	HABER		
00048 29/12/2022 D 00007 00007	Presupuesto de Egresos Pagado de Gastos de Funcionamiento Aportaciones al fondo del sistema solidario de reparto		10,632.28	0.00		
00263 29/12/2022 D 00084 00084	Presupuesto de Egresos Pagado de Gastos de Funcionamiento Aportaciones al fondo del sistema solidario de reparto		-10,421.90	0.00		
00264 29/12/2022 D 00084 00084	Presupuesto de Egresos Pagado de Gastos de Funcionamiento Aportaciones al fondo del sistema solidario de reparto		-10,653.23	0.00		
	TOTAL:		-10,442.85	0.00		
8271 A00101000 01050205010715010l 1414	Aportaciones del Sistema de Capitalización Individual	12,507.30	-2,002.06	0.00	10,505.24	
REN. FECHA TIPO N.POL. REF	CONCEPTO		DEBE	HABER		
00055 29/12/2022 D 00007 00007	Presupuesto de Egresos Pagado de Gastos de Funcionamiento Aportaciones del Sistema de Capitalización Individual		2,049.30	0.00		
00265 29/12/2022 D 00084 00084	Presupuesto de Egresos Pagado de Gastos de Funcionamiento Aportaciones del Sistema de Capitalización Individual		-1,996.84	0.00		
00266 29/12/2022 D 00084 00084	Presupuesto de Egresos Pagado de Gastos de Funcionamiento Aportaciones del Sistema de Capitalización Individual		-2,054.52	0.00		
	TOTAL:		-2,002.06	0.00		
8271 A00101000 01050205010715010l 1415	Aportaciones para financiar los gastos generales de administración del ISSEMYM	7,338.37	-1,231.47	0.00	6,106.90	
REN. FECHA TIPO N.POL. REF	CONCEPTO		DEBE	HABER		
00062 29/12/2022 D 00007 00007	Presupuesto de Egresos Pagado de Gastos de Funcionamiento Aportaciones para financiar los gastos generales de administración del ISSEMYM		1,253.82	0.00		
00267 29/12/2022 D 00084 00084	Presupuesto de Egresos Pagado de Gastos de Funcionamiento Aportaciones para financiar los gastos generales de administración del ISSEMYM		-1,229.00	0.00		
00268 29/12/2022 D 00084 00084	Presupuesto de Egresos Pagado de Gastos de Funcionamiento Aportaciones para financiar los gastos generales de administración del ISSEMYM		-1,256.29	0.00		
	TOTAL:		-1,231.47	0.00		
8271 A00101000 01050205010715010l 1416	Aportaciones para riesgo de trabajo	34,594.96	-5,805.48	0.00	28,789.48	
REN. FECHA TIPO N.POL. REF	CONCEPTO		DEBE	HABER		
00069 29/12/2022 D 00007 00007	Presupuesto de Egresos Pagado de Gastos de Funcionamiento Aportaciones para riesgo de trabajo		5,910.82	0.00		
00269 29/12/2022 D 00084 00084	Presupuesto de Egresos Pagado de Gastos de Funcionamiento Aportaciones para riesgo de trabajo		-5,793.84	0.00		
00270 29/12/2022 D 00084 00084	Presupuesto de Egresos Pagado de Gastos de Funcionamiento Aportaciones para riesgo de trabajo		-5,922.46	0.00		
	TOTAL:		-5,805.48	0.00		
8271 a00101000 01050205010715010l 1595	Despensa	4,750.00	600.00	0.00	5,350.00	
8271 A00101000 01050205010715010l 1712	Estímulos por puntualidad y asistencia	57,000.00	5,000.00	0.00	62,000.00	
REN. FECHA TIPO N.POL. REF	CONCEPTO		DEBE	HABER		
00062 29/12/2022 D 00004 00004	Presupuesto de Egresos Pagado de Gastos de Funcionamiento Estímulos por puntualidad y asistencia		2,500.00	0.00		
00062 29/12/2022 D 00001 00001	Presupuesto de Egresos Pagado de Gastos de Funcionamiento Estímulos por puntualidad y asistencia		2,500.00	0.00		
	TOTAL:		5,000.00	0.00		
8271 A00101000 01050205010725010l 1412	Aportaciones de servicio de salud	59,096.98	28,403.13	0.00	87,500.11	
REN. FECHA TIPO N.POL. REF	CONCEPTO		DEBE	HABER		
00271 29/12/2022 D 00084 00084	Presupuesto de Egresos Pagado de Gastos de Funcionamiento Aportaciones de servicio de salud		14,045.68	0.00		
00272 29/12/2022 D 00084 00084	Presupuesto de Egresos Pagado de Gastos de Funcionamiento Aportaciones de servicio de salud		14,357.45	0.00		
	TOTAL:		28,403.13	0.00		
8271 A00101000 01050205010725010l 1413	Aportaciones al fondo del sistema solidario de reparto	43,849.89	21,075.13	0.00	64,925.02	
REN. FECHA TIPO N.POL. REF	CONCEPTO		DEBE	HABER		
00273 29/12/2022 D 00084 00084	Presupuesto de Egresos Pagado de Gastos de Funcionamiento Aportaciones al fondo del sistema solidario de reparto		10,421.90	0.00		
00274 29/12/2022 D 00084 00084	Presupuesto de Egresos Pagado de Gastos de Funcionamiento Aportaciones al fondo del sistema solidario de reparto		10,653.23	0.00		

Cuenta (3)	Concepto (4)	Saldo Inicial (5)	Debe (6)	Haber (7)	Saldo Final (8)	Fecha de Antigüedad (9)
	TOTAL:		21,075.13	0.00		
8271 A00101000 0105020501072501021414	Aportaciones del Sistema de Capitalización Individual	9,137.60	4,051.36	0.00	13,188.96	
REN. FECHA TIPO N.POL. REF	CONCEPTO		DEBE	HABER		
00275 29/12/2022 D 00084 00084	Presupuesto de Egresos Pagado de Gastos de Funcionamiento Aportaciones del Sistema de Capitalización Individual		1,996.84	0.00		
00276 29/12/2022 D 00084 00084	Presupuesto de Egresos Pagado de Gastos de Funcionamiento Aportaciones del Sistema de Capitalización Individual		2,054.52	0.00		
	TOTAL:		4,051.36	0.00		
8271 A00101000 0105020501072501021415	Aportaciones para financiar los gastos generales de administración del ISSEMYM	5,171.05	2,485.29	0.00	7,656.34	
REN. FECHA TIPO N.POL. REF	CONCEPTO		DEBE	HABER		
00277 29/12/2022 D 00084 00084	Presupuesto de Egresos Pagado de Gastos de Funcionamiento Aportaciones para financiar los gastos generales de administración del ISSEMYM		1,229.00	0.00		
00278 29/12/2022 D 00084 00084	Presupuesto de Egresos Pagado de Gastos de Funcionamiento Aportaciones para financiar los gastos generales de administración del ISSEMYM		1,256.29	0.00		
	TOTAL:		2,485.29	0.00		
8271 A00101000 0105020501072501021416	Aportaciones para riesgo de trabajo	24,377.50	11,716.30	0.00	36,093.80	
REN. FECHA TIPO N.POL. REF	CONCEPTO		DEBE	HABER		
00279 29/12/2022 D 00084 00084	Presupuesto de Egresos Pagado de Gastos de Funcionamiento Aportaciones para riesgo de trabajo		5,793.84	0.00		
00280 29/12/2022 D 00084 00084	Presupuesto de Egresos Pagado de Gastos de Funcionamiento Aportaciones para riesgo de trabajo		5,922.46	0.00		
	TOTAL:		11,716.30	0.00		
8271 A00102000 0102040101011101013612	Publicaciones oficiales y de información en general para difusión	0.00	158,305.20	0.00	158,305.20	
REN. FECHA TIPO N.POL. REF	CONCEPTO		DEBE	HABER		
00006 30/12/2022 E 00078 00078	Presupuesto de Egresos Pagado de Gastos de Funcionamiento Publicaciones oficiales y de información en general para difusión		158,305.20	0.00		
	TOTAL:		158,305.20	0.00		
8271 A00102000 0102040101011501011131	Sueldo base	132,374.80	8,000.00	0.00	140,374.80	
REN. FECHA TIPO N.POL. REF	CONCEPTO		DEBE	HABER		
00068 29/12/2022 D 00004 00004	Presupuesto de Egresos Pagado de Gastos de Funcionamiento Sueldo base		4,000.00	0.00		
00069 29/12/2022 D 00001 00001	Presupuesto de Egresos Pagado de Gastos de Funcionamiento Sueldo base		4,000.00	0.00		
	TOTAL:		8,000.00	0.00		
8271 A00102000 0102040101011501011321	Prima vacacional	14,638.50	4,062.73	0.00	18,701.23	
REN. FECHA TIPO N.POL. REF	CONCEPTO		DEBE	HABER		
00020 29/12/2022 D 00009 00009	Presupuesto de Egresos Pagado de Gastos de Funcionamiento Prima vacacional		4,062.73	0.00		
	TOTAL:		4,062.73	0.00		
8271 A00102000 0102040101011501011322	Aguinaldo	0.00	7,065.61	0.00	7,065.61	
REN. FECHA TIPO N.POL. REF	CONCEPTO		DEBE	HABER		
00020 29/12/2022 D 00008 00008	Presupuesto de Egresos Pagado de Gastos de Funcionamiento Aguinaldo		7,065.61	0.00		
	TOTAL:		7,065.61	0.00		
8271 A00102000 0102040101011501011344	Compensación por retabulación	167,603.68	14,834.00	0.00	182,437.68	
REN. FECHA TIPO N.POL. REF	CONCEPTO		DEBE	HABER		
00076 29/12/2022 D 00004 00004	Presupuesto de Egresos Pagado de Gastos de Funcionamiento Compensación por retabulación		7,417.00	0.00		
00076 29/12/2022 D 00001 00001	Presupuesto de Egresos Pagado de Gastos de Funcionamiento Compensación por retabulación		7,417.00	0.00		
	TOTAL:		14,834.00	0.00		
8271 A00102000 0102040101011501011412	Aportaciones de servicio de salud	5,957.91	-800.00	0.00	5,157.91	
REN. FECHA TIPO N.POL. REF	CONCEPTO		DEBE	HABER		
00076 29/12/2022 D 00007 00007	Presupuesto de Egresos Pagado de Gastos de Funcionamiento Aportaciones de servicio de salud		800.00	0.00		
00401 29/12/2022 D 00084 00084	Presupuesto de Egresos Pagado de Gastos de Funcionamiento Aportaciones de servicio de salud		-800.00	0.00		
00402 29/12/2022 D 00084 00084	Presupuesto de Egresos Pagado de Gastos de Funcionamiento Aportaciones de servicio de salud		-800.00	0.00		
	TOTAL:		-800.00	0.00		
8271 A00102000 0102040101011501011413	Aportaciones al fondo del sistema solidario de reparto	4,433.29	-593.60	0.00	3,839.69	
REN. FECHA TIPO N.POL. REF	CONCEPTO		DEBE	HABER		
00083 29/12/2022 D 00007 00007	Presupuesto de Egresos Pagado de Gastos de Funcionamiento Aportaciones al fondo del sistema solidario de reparto		593.60	0.00		
00403 29/12/2022 D 00084 00084	Presupuesto de Egresos Pagado de Gastos de Funcionamiento Aportaciones al fondo del sistema solidario de reparto		-593.60	0.00		
00404 29/12/2022 D 00084 00084	Presupuesto de Egresos Pagado de Gastos de Funcionamiento Aportaciones al fondo del sistema solidario de reparto		-593.60	0.00		
	TOTAL:		-593.60	0.00		
8271 A00102000 0102040101011501011414	Aportaciones del Sistema de Capitalización Individual	1,093.24	-148.00	0.00	945.24	

Cuenta Pública 2022
Anexo al Estado de Situación Financiera
(Cifras en Pesos)

MUNICIPIO TENANCINGO 0058 **DEL 1 DE ENERO AL 31 DE DICIEMBRE DE 2022**

Cuenta (3)						Concepto (4)	Saldo Inicial (5)	Debe (6)	Haber (7)	Saldo Final (8)	Fecha de Antigüedad (9)
REN.	FECHA	TIPO	N.POL.	REF		CONCEPTO		DEBE	HABER		
00090	29/12/2022	D	00007	00007		Presupuesto de Egresos Pagado de Gastos de Funcionamiento Aportaciones del Sistema de Capitalización Individual		148.00	0.00		
00405	29/12/2022	D	00084	00084		Presupuesto de Egresos Pagado de Gastos de Funcionamiento Aportaciones del Sistema de Capitalización Individual		-148.00	0.00		
00406	29/12/2022	D	00084	00084		Presupuesto de Egresos Pagado de Gastos de Funcionamiento Aportaciones del Sistema de Capitalización Individual		-148.00	0.00		
						TOTAL:		-148.00	0.00		
8271	A00102000	0102040101011501	01	1415		Aportaciones para financiar los gastos generales de administración del ISSEMYM	517.06	-70.00	0.00	447.06	
REN.	FECHA	TIPO	N.POL.	REF		CONCEPTO		DEBE	HABER		
00097	29/12/2022	D	00007	00007		Presupuesto de Egresos Pagado de Gastos de Funcionamiento Aportaciones para financiar los gastos generales de administración del ISSEMYM		70.00	0.00		
00407	29/12/2022	D	00084	00084		Presupuesto de Egresos Pagado de Gastos de Funcionamiento Aportaciones para financiar los gastos generales de administración del ISSEMYM		-70.00	0.00		
00408	29/12/2022	D	00084	00084		Presupuesto de Egresos Pagado de Gastos de Funcionamiento Aportaciones para financiar los gastos generales de administración del ISSEMYM		-70.00	0.00		
						TOTAL:		-70.00	0.00		
8271	A00102000	0102040101011501	01	1416		Aportaciones para riesgo de trabajo	2,437.62	-330.00	0.00	2,107.62	
REN.	FECHA	TIPO	N.POL.	REF		CONCEPTO		DEBE	HABER		
00104	29/12/2022	D	00007	00007		Presupuesto de Egresos Pagado de Gastos de Funcionamiento Aportaciones para riesgo de trabajo		330.00	0.00		
00409	29/12/2022	D	00084	00084		Presupuesto de Egresos Pagado de Gastos de Funcionamiento Aportaciones para riesgo de trabajo		-330.00	0.00		
00410	29/12/2022	D	00084	00084		Presupuesto de Egresos Pagado de Gastos de Funcionamiento Aportaciones para riesgo de trabajo		-330.00	0.00		
						TOTAL:		-330.00	0.00		
8271	A00102000	0102040101011501	01	1712		Estímulos por puntualidad y asistencia	13,212.56	0.00	0.00	13,212.56	
8271	A00102000	0102040101012501	02	1412		Aportaciones de servicio de salud	7,328.14	1,600.00	0.00	8,928.14	
REN.	FECHA	TIPO	N.POL.	REF		CONCEPTO		DEBE	HABER		
00411	29/12/2022	D	00084	00084		Presupuesto de Egresos Pagado de Gastos de Funcionamiento Aportaciones de servicio de salud		800.00	0.00		
00412	29/12/2022	D	00084	00084		Presupuesto de Egresos Pagado de Gastos de Funcionamiento Aportaciones de servicio de salud		800.00	0.00		
						TOTAL:		1,600.00	0.00		
8271	A00102000	0102040101012501	02	1413		Aportaciones al fondo del sistema solidario de reparto	5,437.48	1,187.20	0.00	6,624.68	
REN.	FECHA	TIPO	N.POL.	REF		CONCEPTO		DEBE	HABER		
00413	29/12/2022	D	00084	00084		Presupuesto de Egresos Pagado de Gastos de Funcionamiento Aportaciones al fondo del sistema solidario de reparto		593.60	0.00		
00414	29/12/2022	D	00084	00084		Presupuesto de Egresos Pagado de Gastos de Funcionamiento Aportaciones al fondo del sistema solidario de reparto		593.60	0.00		
						TOTAL:		1,187.20	0.00		
8271	A00102000	0102040101012501	02	1414		Aportaciones del Sistema de Capitalización Individual	1,355.72	296.00	0.00	1,651.72	
REN.	FECHA	TIPO	N.POL.	REF		CONCEPTO		DEBE	HABER		
00415	29/12/2022	D	00084	00084		Presupuesto de Egresos Pagado de Gastos de Funcionamiento Aportaciones del Sistema de Capitalización Individual		148.00	0.00		
00416	29/12/2022	D	00084	00084		Presupuesto de Egresos Pagado de Gastos de Funcionamiento Aportaciones del Sistema de Capitalización Individual		148.00	0.00		
						TOTAL:		296.00	0.00		
8271	A00102000	0102040101012501	02	1415		Aportaciones para financiar los gastos generales de administración del ISSEMYM	641.18	140.00	0.00	781.18	
REN.	FECHA	TIPO	N.POL.	REF		CONCEPTO		DEBE	HABER		
00417	29/12/2022	D	00084	00084		Presupuesto de Egresos Pagado de Gastos de Funcionamiento Aportaciones para financiar los gastos generales de administración del ISSEMYM		70.00	0.00		
00418	29/12/2022	D	00084	00084		Presupuesto de Egresos Pagado de Gastos de Funcionamiento Aportaciones para financiar los gastos generales de administración del ISSEMYM		70.00	0.00		
						TOTAL:		140.00	0.00		
8271	A00102000	0102040101012501	02	1416		Aportaciones para riesgo de trabajo	3,022.86	660.00	0.00	3,682.86	
REN.	FECHA	TIPO	N.POL.	REF		CONCEPTO		DEBE	HABER		
00419	29/12/2022	D	00084	00084		Presupuesto de Egresos Pagado de Gastos de Funcionamiento Aportaciones para riesgo de trabajo		330.00	0.00		
00420	29/12/2022	D	00084	00084		Presupuesto de Egresos Pagado de Gastos de Funcionamiento Aportaciones para riesgo de trabajo		330.00	0.00		
						TOTAL:		660.00	0.00		
8271	A00103000	0108030101031101	01	3611		Gastos de publicidad y propaganda	1,118,805.08	137,360.00	0.00	1,256,165.08	
REN.	FECHA	TIPO	N.POL.	REF		CONCEPTO		DEBE	HABER		
00006	30/12/2022	E	00076	00076		Presupuesto de Egresos Pagado de Gastos de Funcionamiento Gastos de publicidad y propaganda		5,800.00	0.00		
00002	27/12/2022	E	00064	00064		Presupuesto de Egresos Pagado de Gastos de Funcionamiento Gastos de publicidad y propaganda		2,900.00	0.00		
00002	27/12/2022	E	00067	00067		Presupuesto de Egresos Pagado de Gastos de Funcionamiento Gastos de publicidad y propaganda		3,480.00	0.00		
00002	27/12/2022	E	00058	00058		Presupuesto de Egresos Pagado de Gastos de Funcionamiento Gastos de publicidad y propaganda		4,060.00	0.00		
00002	27/12/2022	E	00057	00057		Presupuesto de Egresos Pagado de Gastos de Funcionamiento Gastos de publicidad y propaganda		4,640.00	0.00		

Tenancingo
Estado de México
2022 - 2024

Cuenta Pública 2022
Anexo al Estado de Situación Financiera
(Cifras en Pesos)

MUNICIPIO TENANCINGO 0058 **DEL 1 DE ENERO AL 31 DE DICIEMBRE DE 2022**

Cuenta (3)	Concepto (4)	Saldo Inicial (5)	Debe (6)	Haber (7)	Saldo Final (8)	Fecha de Antigüedad (9)
00002 27/12/2022 E 00060 00060	Presupuesto de Egresos Pagado de Gastos de Funcionamiento Gastos de publicidad y propaganda		11,600.00	0.00		
00002 27/12/2022 E 00061 00061	Presupuesto de Egresos Pagado de Gastos de Funcionamiento Gastos de publicidad y propaganda		3,480.00	0.00		
00002 27/12/2022 E 00055 00055	Presupuesto de Egresos Pagado de Gastos de Funcionamiento Gastos de publicidad y propaganda		4,640.00	0.00		
00002 27/12/2022 E 00062 00062	Presupuesto de Egresos Pagado de Gastos de Funcionamiento Gastos de publicidad y propaganda		2,900.00	0.00		
00002 27/12/2022 E 00056 00056	Presupuesto de Egresos Pagado de Gastos de Funcionamiento Gastos de publicidad y propaganda		3,480.00	0.00		
00002 27/12/2022 E 00066 00066	Presupuesto de Egresos Pagado de Gastos de Funcionamiento Gastos de publicidad y propaganda		2,900.00	0.00		
00002 27/12/2022 E 00065 00065	Presupuesto de Egresos Pagado de Gastos de Funcionamiento Gastos de publicidad y propaganda		4,060.00	0.00		
00002 27/12/2022 E 00069 00069	Presupuesto de Egresos Pagado de Gastos de Funcionamiento Gastos de publicidad y propaganda		3,480.00	0.00		
00002 27/12/2022 E 00070 00070	Presupuesto de Egresos Pagado de Gastos de Funcionamiento Gastos de publicidad y propaganda		2,900.00	0.00		
00002 26/12/2022 E 00050 00050	Presupuesto de Egresos Pagado de Gastos de Funcionamiento Gastos de publicidad y propaganda		13,000.00	0.00		
00002 26/12/2022 E 00052 00052	Presupuesto de Egresos Pagado de Gastos de Funcionamiento Gastos de publicidad y propaganda		3,480.00	0.00		
00002 22/12/2022 E 00045 00045	Presupuesto de Egresos Pagado de Gastos de Funcionamiento Gastos de publicidad y propaganda		2,900.00	0.00		
00002 22/12/2022 E 00046 00046	Presupuesto de Egresos Pagado de Gastos de Funcionamiento Gastos de publicidad y propaganda		2,900.00	0.00		
00002 22/12/2022 E 00047 00047	Presupuesto de Egresos Pagado de Gastos de Funcionamiento Gastos de publicidad y propaganda		4,060.00	0.00		
00002 22/12/2022 E 00048 00048	Presupuesto de Egresos Pagado de Gastos de Funcionamiento Gastos de publicidad y propaganda		13,000.00	0.00		
00002 15/12/2022 E 00028 00028	Presupuesto de Egresos Pagado de Gastos de Funcionamiento Gastos de publicidad y propaganda		11,600.00	0.00		
00002 12/12/2022 E 00027 00027	Presupuesto de Egresos Pagado de Gastos de Funcionamiento Gastos de publicidad y propaganda		4,640.00	0.00		
00002 05/12/2022 E 00012 00012	Presupuesto de Egresos Pagado de Gastos de Funcionamiento Gastos de publicidad y propaganda		3,480.00	0.00		
00002 02/12/2022 E 00003 00003	Presupuesto de Egresos Pagado de Gastos de Funcionamiento Gastos de publicidad y propaganda		4,640.00	0.00		
00002 02/12/2022 E 00009 00009	Presupuesto de Egresos Pagado de Gastos de Funcionamiento Gastos de publicidad y propaganda		5,800.00	0.00		
00002 01/12/2022 E 00002 00002	Presupuesto de Egresos Pagado de Gastos de Funcionamiento Gastos de publicidad y propaganda		4,060.00	0.00		
00002 01/12/2022 E 00063 00063	Presupuesto de Egresos Pagado de Gastos de Funcionamiento Gastos de publicidad y propaganda		3,480.00	0.00		
	TOTAL:		137,360.00	0.00		
8271 A00103000 01080301010315010 1131	**Sueldo base**	1,416,274.58	122,935.78	0.00	1,539,210.36	
REN. FECHA TIPO N.POL. REF	**CONCEPTO**		**DEBE**	**HABER**		
00083 29/12/2022 D 00004 00004	Presupuesto de Egresos Pagado de Gastos de Funcionamiento Sueldo base		61,467.89	0.00		
00083 29/12/2022 D 00001 00001	Presupuesto de Egresos Pagado de Gastos de Funcionamiento Sueldo base		61,467.89	0.00		
	TOTAL:		122,935.78	0.00		
8271 A00103000 01080301010315010 1321	**Prima vacacional**	100,540.02	92,376.36	0.00	192,916.38	
REN. FECHA TIPO N.POL. REF	**CONCEPTO**		**DEBE**	**HABER**		
00027 29/12/2022 D 00009 00009	Presupuesto de Egresos Pagado de Gastos de Funcionamiento Prima vacacional		92,376.36	0.00		
	TOTAL:		92,376.36	0.00		
8271 A00103000 01080301010315010 1322	**Aguinaldo**	0.00	160,654.49	0.00	160,654.49	
REN. FECHA TIPO N.POL. REF	**CONCEPTO**		**DEBE**	**HABER**		
00027 29/12/2022 D 00008 00008	Presupuesto de Egresos Pagado de Gastos de Funcionamiento Aguinaldo		160,654.49	0.00		
	TOTAL:		160,654.49	0.00		
8271 A00103000 01080301010315010 1344	**Compensación por retabulación**	778,056.40	70,572.40	0.00	848,628.80	
REN. FECHA TIPO N.POL. REF	**CONCEPTO**		**DEBE**	**HABER**		
00097 29/12/2022 D 00001 00001	Presupuesto de Egresos Pagado de Gastos de Funcionamiento Compensación por retabulación		35,286.20	0.00		
00097 29/12/2022 D 00004 00004	Presupuesto de Egresos Pagado de Gastos de Funcionamiento Compensación por retabulación		35,286.20	0.00		
	TOTAL:		70,572.40	0.00		
8271 A00103000 01080301010315010 1345	**Gratificación**	82,910.75	15,898.03	0.00	98,808.78	
REN. FECHA TIPO N.POL. REF	**CONCEPTO**		**DEBE**	**HABER**		
00090 29/12/2022 D 00004 00004	Presupuesto de Egresos Pagado de Gastos de Funcionamiento Gratificación		2,375.00	0.00		
00090 29/12/2022 D 00001 00001	Presupuesto de Egresos Pagado de Gastos de Funcionamiento Gratificación		2,375.00	0.00		
00013 22/12/2022 C 00032 00032	Presupuesto de Egresos Pagado de Gastos de Funcionamiento Gratificación		3,406.75	0.00		
00013 22/12/2022 C 00034 00034	Presupuesto de Egresos Pagado de Gastos de Funcionamiento Gratificación		4,334.53	0.00		
00013 15/12/2022 C 00010 00010	Presupuesto de Egresos Pagado de Gastos de Funcionamiento Gratificación		3,406.75	0.00		
	TOTAL:		15,898.03	0.00		
8271 A00103000 01080301010315010 1412	**Aportaciones de servicio de salud**	77,388.28	-14,101.14	0.00	63,287.14	
REN. FECHA TIPO N.POL. REF	**CONCEPTO**		**DEBE**	**HABER**		
00111 29/12/2022 D 00007 00007	Presupuesto de Egresos Pagado de Gastos de Funcionamiento Aportaciones de servicio de salud		12,768.58	0.00		
00541 29/12/2022 D 00084 00084	Presupuesto de Egresos Pagado de Gastos de Funcionamiento Aportaciones de servicio de salud		-14,101.14	0.00		

Cuenta (3)	Concepto (4)	Saldo Inicial (5)	Debe (6)	Haber (7)	Saldo Final (8)	Fecha de Antigüedad (9)
00542 29/12/2022 D 00084 00084	Presupuesto de Egresos Pagado de Gastos de Funcionamiento Aportaciones de servicio de salud		-12,768.58	0.00		
	TOTAL:		-14,101.14	0.00		
8271 A00103000 01080301010315010 1413	**Aportaciones al fondo del sistema solidario de reparto**	57,500.03	-10,463.02	0.00	47,037.01	
REN. FECHA TIPO N.POL. REF	**CONCEPTO**		**DEBE**	**HABER**		
00118 29/12/2022 D 00007 00007	Presupuesto de Egresos Pagado de Gastos de Funcionamiento Aportaciones al fondo del sistema solidario de reparto		9,474.26	0.00		
00543 29/12/2022 D 00084 00084	Presupuesto de Egresos Pagado de Gastos de Funcionamiento Aportaciones al fondo del sistema solidario de reparto		-10,463.02	0.00		
00544 29/12/2022 D 00084 00084	Presupuesto de Egresos Pagado de Gastos de Funcionamiento Aportaciones al fondo del sistema solidario de reparto		-9,474.26	0.00		
	TOTAL:		-10,463.02	0.00		
8271 A00103000 01080301010315010 1414	**Aportaciones del Sistema de Capitalización Individual**	14,206.96	-2,608.70	0.00	11,598.26	
REN. FECHA TIPO N.POL. REF	**CONCEPTO**		**DEBE**	**HABER**		
00125 29/12/2022 D 00007 00007	Presupuesto de Egresos Pagado de Gastos de Funcionamiento Aportaciones del Sistema de Capitalización Individual		2,362.18	0.00		
00545 29/12/2022 D 00084 00084	Presupuesto de Egresos Pagado de Gastos de Funcionamiento Aportaciones del Sistema de Capitalización Individual		-2,608.70	0.00		
00546 29/12/2022 D 00084 00084	Presupuesto de Egresos Pagado de Gastos de Funcionamiento Aportaciones del Sistema de Capitalización Individual		-2,362.18	0.00		
	TOTAL:		-2,608.70	0.00		
8271 A00103000 01080301010315010 1415	**Aportaciones para financiar los gastos generales de administración del ISSEMYM**	6,745.06	-1,233.86	0.00	5,511.20	
REN. FECHA TIPO N.POL. REF	**CONCEPTO**		**DEBE**	**HABER**		
00132 29/12/2022 D 00007 00007	Presupuesto de Egresos Pagado de Gastos de Funcionamiento Aportaciones para financiar los gastos generales de administración del ISSEMYM		1,117.26	0.00		
00547 29/12/2022 D 00084 00084	Presupuesto de Egresos Pagado de Gastos de Funcionamiento Aportaciones para financiar los gastos generales de administración del ISSEMYM		-1,233.86	0.00		
00548 29/12/2022 D 00084 00084	Presupuesto de Egresos Pagado de Gastos de Funcionamiento Aportaciones para financiar los gastos generales de administración del ISSEMYM		-1,117.26	0.00		
	TOTAL:		-1,233.86	0.00		
8271 A00103000 01080301010315010 1416	**Aportaciones para riesgo de trabajo**	31,797.91	-5,816.74	0.00	25,981.17	
REN. FECHA TIPO N.POL. REF	**CONCEPTO**		**DEBE**	**HABER**		
00139 29/12/2022 D 00007 00007	Presupuesto de Egresos Pagado de Gastos de Funcionamiento Aportaciones para riesgo de trabajo		5,267.06	0.00		
00549 29/12/2022 D 00084 00084	Presupuesto de Egresos Pagado de Gastos de Funcionamiento Aportaciones para riesgo de trabajo		-5,816.74	0.00		
00550 29/12/2022 D 00084 00084	Presupuesto de Egresos Pagado de Gastos de Funcionamiento Aportaciones para riesgo de trabajo		-5,267.06	0.00		
	TOTAL:		-5,816.74	0.00		
8271 A00103000 01080301010315010 3822	**Espectáculos cívicos y culturales**	285,147.33	0.00	0.00	285,147.33	
8271 A00103000 01080301010325010 1412	**Aportaciones de servicio de salud**	68,337.66	26,869.72	0.00	95,207.38	
REN. FECHA TIPO N.POL. REF	**CONCEPTO**		**DEBE**	**HABER**		
00551 29/12/2022 D 00084 00084	Presupuesto de Egresos Pagado de Gastos de Funcionamiento Aportaciones de servicio de salud		14,101.14	0.00		
00552 29/12/2022 D 00084 00084	Presupuesto de Egresos Pagado de Gastos de Funcionamiento Aportaciones de servicio de salud		12,768.58	0.00		
	TOTAL:		26,869.72	0.00		
8271 A00103000 01080301010325010 1413	**Aportaciones al fondo del sistema solidario de reparto**	50,706.35	19,937.28	0.00	70,643.63	
REN. FECHA TIPO N.POL. REF	**CONCEPTO**		**DEBE**	**HABER**		
00553 29/12/2022 D 00084 00084	Presupuesto de Egresos Pagado de Gastos de Funcionamiento Aportaciones al fondo del sistema solidario de reparto		10,463.02	0.00		
00554 29/12/2022 D 00084 00084	Presupuesto de Egresos Pagado de Gastos de Funcionamiento Aportaciones al fondo del sistema solidario de reparto		9,474.26	0.00		
	TOTAL:		19,937.28	0.00		
8271 A00103000 01080301010325010 1414	**Aportaciones del Sistema de Capitalización Individual**	12,642.43	4,970.88	0.00	17,613.31	
REN. FECHA TIPO N.POL. REF	**CONCEPTO**		**DEBE**	**HABER**		
00555 29/12/2022 D 00084 00084	Presupuesto de Egresos Pagado de Gastos de Funcionamiento Aportaciones del Sistema de Capitalización Individual		2,608.70	0.00		
00556 29/12/2022 D 00084 00084	Presupuesto de Egresos Pagado de Gastos de Funcionamiento Aportaciones del Sistema de Capitalización Individual		2,362.18	0.00		
	TOTAL:		4,970.88	0.00		
8271 A00103000 01080301010325010 1415	**Aportaciones para financiar los gastos generales de administración del ISSEMYM**	5,979.62	2,351.12	0.00	8,330.74	
REN. FECHA TIPO N.POL. REF	**CONCEPTO**		**DEBE**	**HABER**		
00557 29/12/2022 D 00084 00084	Presupuesto de Egresos Pagado de Gastos de Funcionamiento Aportaciones para financiar los gastos generales de administración del ISSEMYM		1,233.86	0.00		
00558 29/12/2022 D 00084 00084	Presupuesto de Egresos Pagado de Gastos de Funcionamiento Aportaciones para financiar los gastos generales de administración del ISSEMYM		1,117.26	0.00		
	TOTAL:		2,351.12	0.00		
8271 A00103000 01080301010325010 1416	**Aportaciones para riesgo de trabajo**	28,189.32	11,083.80	0.00	39,273.12	
REN. FECHA TIPO N.POL. REF	**CONCEPTO**		**DEBE**	**HABER**		
00559 29/12/2022 D 00084 00084	Presupuesto de Egresos Pagado de Gastos de Funcionamiento Aportaciones para riesgo de trabajo		5,816.74	0.00		

Tenancingo
Estado de México
2022 - 2024

Cuenta Pública 2022
Anexo al Estado de Situación Financiera
(Cifras en Pesos)

MUNICIPIO TENANCINGO 0058 — DEL 1 DE ENERO AL 31 DE DICIEMBRE DE 2022

Cuenta (3)	Concepto (4)	Saldo Inicial (5)	Debe (6)	Haber (7)	Saldo Final (8)	Fecha de Antigüedad (9)
00560 29/12/2022 D 00084 00084	Presupuesto de Egresos Pagado de Gastos de Funcionamiento Aportaciones para riesgo de trabajo		5,267.06	0.00		
	TOTAL:		11,083.80	0.00		
8271 A00122000 0108040101010150101 1131	Sueldo base	38,184.00	0.00	0.00	38,184.00	
8271 A00122000 0108040101010150101 1344	Compensación por retabulación	31,028.00	0.00	0.00	31,028.00	
8271 A00122000 0108040101010150101 1412	Aportaciones de servicio de salud	1,957.73	0.00	0.00	1,957.73	
8271 A00122000 0108040101010150101 1413	Aportaciones al fondo del sistema solidario de reparto	1,465.15	0.00	0.00	1,465.15	
8271 A00122000 0108040101010150101 1414	Aportaciones del Sistema de Capitalización Individual	353.20	0.00	0.00	353.20	
8271 A00122000 0108040101010150101 1415	Aportaciones para financiar los gastos generales de administración del ISSEMYM	167.06	0.00	0.00	167.06	
8271 A00122000 0108040101010150101 1416	Aportaciones para riesgo de trabajo	787.54	0.00	0.00	787.54	
8271 A00122000 0108040101010150101 1712	Estímulos por puntualidad y asistencia	8,038.00	0.00	0.00	8,038.00	
8271 A00122000 0108040101010250102 1412	Aportaciones de servicio de salud	1,909.20	0.00	0.00	1,909.20	
8271 A00122000 0108040101010250102 1413	Aportaciones al fondo del sistema solidario de reparto	1,416.62	0.00	0.00	1,416.62	
8271 A00122000 0108040101010250102 1414	Aportaciones del Sistema de Capitalización Individual	353.20	0.00	0.00	353.20	
8271 A00122000 0108040101010250102 1415	Aportaciones para financiar los gastos generales de administración del ISSEMYM	167.06	0.00	0.00	167.06	
8271 A00122000 0108040101010250102 1416	Aportaciones para riesgo de trabajo	787.54	0.00	0.00	787.54	
8271 A00152000 0206080501011501O1 1131	Sueldo base	157,866.61	24,179.40	0.00	182,046.01	
REN. FECHA TIPO N.POL. REF	CONCEPTO		DEBE	HABER		
00104 29/12/2022 D 00001 00001	Presupuesto de Egresos Pagado de Gastos de Funcionamiento Sueldo base		12,089.70	0.00		
00104 29/12/2022 D 00004 00004	Presupuesto de Egresos Pagado de Gastos de Funcionamiento Sueldo base		12,089.70	0.00		
	TOTAL:		24,179.40	0.00		
8271 A00152000 0206080501011501O1 1321	Prima vacacional	7,293.66	11,241.89	0.00	18,535.55	
REN. FECHA TIPO N.POL. REF	CONCEPTO		DEBE	HABER		
00034 29/12/2022 D 00009 00009	Presupuesto de Egresos Pagado de Gastos de Funcionamiento Prima vacacional		11,241.89	0.00		
	TOTAL:		11,241.89	0.00		
8271 A00152000 0206080501011501O1 1322	Aguinaldo	0.00	19,551.12	0.00	19,551.12	
REN. FECHA TIPO N.POL. REF	CONCEPTO		DEBE	HABER		
00034 29/12/2022 D 00008 00008	Presupuesto de Egresos Pagado de Gastos de Funcionamiento Aguinaldo		19,551.12	0.00		
	TOTAL:		19,551.12	0.00		
8271 A00152000 0206080501011501O1 1344	Compensación por retabulación	37,395.06	10,740.02	0.00	48,135.08	
REN. FECHA TIPO N.POL. REF	CONCEPTO		DEBE	HABER		
00118 29/12/2022 D 00001 00001	Presupuesto de Egresos Pagado de Gastos de Funcionamiento Compensación por retabulación		5,370.01	0.00		
00118 29/12/2022 D 00004 00004	Presupuesto de Egresos Pagado de Gastos de Funcionamiento Compensación por retabulación		5,370.01	0.00		
	TOTAL:		10,740.02	0.00		
8271 A00152000 0206080501011501O1 1345	Gratificación	446,823.07	64,660.12	0.00	511,483.19	
REN. FECHA TIPO N.POL. REF	CONCEPTO		DEBE	HABER		
00111 29/12/2022 D 00001 00001	Presupuesto de Egresos Pagado de Gastos de Funcionamiento Gratificación		1,303.00	0.00		
00006 29/12/2022 D 00012 00012	Presupuesto de Egresos Pagado de Gastos de Funcionamiento Gratificación		4,334.53	0.00		
00111 29/12/2022 D 00004 00004	Presupuesto de Egresos Pagado de Gastos de Funcionamiento Gratificación		1,303.00	0.00		
00006 29/12/2022 D 00006 00006	Presupuesto de Egresos Pagado de Gastos de Funcionamiento Gratificación		4,671.16	0.00		
00006 29/12/2022 D 00003 00003	Presupuesto de Egresos Pagado de Gastos de Funcionamiento Gratificación		4,671.16	0.00		
00020 22/12/2022 C 00032 00032	Presupuesto de Egresos Pagado de Gastos de Funcionamiento Gratificación		18,288.95	0.00		
00020 22/12/2022 C 00034 00034	Presupuesto de Egresos Pagado de Gastos de Funcionamiento Gratificación		11,799.37	0.00		
00020 15/12/2022 C 00010 00010	Presupuesto de Egresos Pagado de Gastos de Funcionamiento Gratificación		18,288.95	0.00		
	TOTAL:		64,660.12	0.00		
8271 A00152000 0206080501011501O1 1412	Aportaciones de servicio de salud	15,911.97	-1,278.54	0.00	14,633.43	
REN. FECHA TIPO N.POL. REF	CONCEPTO		DEBE	HABER		
00146 29/12/2022 D 00007 00007	Presupuesto de Egresos Pagado de Gastos de Funcionamiento Aportaciones de servicio de salud		2,678.54	0.00		
00681 29/12/2022 D 00084 00084	Presupuesto de Egresos Pagado de Gastos de Funcionamiento Aportaciones de servicio de salud		-1,278.54	0.00		
00682 29/12/2022 D 00084 00084	Presupuesto de Egresos Pagado de Gastos de Funcionamiento Aportaciones de servicio de salud		-2,678.54	0.00		
	TOTAL:		-1,278.54	0.00		
8271 A00152000 0206080501011501O1 1413	Aportaciones al fondo del sistema solidario de reparto	10,984.55	-948.68	0.00	10,035.87	
REN. FECHA TIPO N.POL. REF	CONCEPTO		DEBE	HABER		
00153 29/12/2022 D 00007 00007	Presupuesto de Egresos Pagado de Gastos de Funcionamiento Aportaciones al fondo del sistema solidario de reparto		1,987.48	0.00		

Tenancingo
Estado de México
2022 - 2024

Cuenta Pública 2022
Anexo al Estado de Situación Financiera
(Cifras en Pesos)

MUNICIPIO TENANCINGO 0058

DEL 1 DE ENERO AL 31 DE DICIEMBRE DE 2022

Cuenta (3)	Concepto (4)	Saldo Inicial (5)	Debe (6)	Haber (7)	Saldo Final (8)	Fecha de Antigüedad (9)
00683 29/12/2022 D 00084 00084	Presupuesto de Egresos Pagado de Gastos de Funcionamiento Aportaciones al fondo del sistema solidario de reparto		-948.68	0.00		
00684 29/12/2022 D 00084 00084	Presupuesto de Egresos Pagado de Gastos de Funcionamiento Aportaciones al fondo del sistema solidario de reparto		-1,987.48	0.00		
	TOTAL:		-948.68	0.00		
8271 A00152000 020608050101150101 1414	**Aportaciones del Sistema de Capitalización Individual**	2,712.98	-236.54	0.00	2,476.44	
REN. FECHA TIPO N.POL. REF	**CONCEPTO**		**DEBE**	**HABER**		
00160 29/12/2022 D 00007 00007	Presupuesto de Egresos Pagado de Gastos de Funcionamiento Aportaciones del Sistema de Capitalización Individual		495.54	0.00		
00685 29/12/2022 D 00084 00084	Presupuesto de Egresos Pagado de Gastos de Funcionamiento Aportaciones del Sistema de Capitalización Individual		-236.54	0.00		
00686 29/12/2022 D 00084 00084	Presupuesto de Egresos Pagado de Gastos de Funcionamiento Aportaciones del Sistema de Capitalización Individual		-495.54	0.00		
	TOTAL:		-236.54	0.00		
8271 A00152000 020608050101150101 1415	**Aportaciones para financiar los gastos generales de administración del ISSEMYM**	1,283.06	-111.86	0.00	1,171.20	
REN. FECHA TIPO N.POL. REF	**CONCEPTO**		**DEBE**	**HABER**		
00167 29/12/2022 D 00007 00007	Presupuesto de Egresos Pagado de Gastos de Funcionamiento Aportaciones para financiar los gastos generales de administración del ISSEMYM		234.36	0.00		
00687 29/12/2022 D 00084 00084	Presupuesto de Egresos Pagado de Gastos de Funcionamiento Aportaciones para financiar los gastos generales de administración del ISSEMYM		-111.86	0.00		
00688 29/12/2022 D 00084 00084	Presupuesto de Egresos Pagado de Gastos de Funcionamiento Aportaciones para financiar los gastos generales de administración del ISSEMYM		-234.36	0.00		
	TOTAL:		-111.86	0.00		
8271 A00152000 020608050101150101 1416	**Aportaciones para riesgo de trabajo**	6,049.57	-527.40	0.00	5,522.17	
REN. FECHA TIPO N.POL. REF	**CONCEPTO**		**DEBE**	**HABER**		
00174 29/12/2022 D 00007 00007	Presupuesto de Egresos Pagado de Gastos de Funcionamiento Aportaciones para riesgo de trabajo		1,104.90	0.00		
00689 29/12/2022 D 00084 00084	Presupuesto de Egresos Pagado de Gastos de Funcionamiento Aportaciones para riesgo de trabajo		-527.40	0.00		
00690 29/12/2022 D 00084 00084	Presupuesto de Egresos Pagado de Gastos de Funcionamiento Aportaciones para riesgo de trabajo		-1,104.90	0.00		
	TOTAL:		-527.40	0.00		
8271 A00152000 020608050101250102 1412	**Aportaciones de servicio de salud**	6,455.90	3,957.08	0.00	10,412.98	
REN. FECHA TIPO N.POL. REF	**CONCEPTO**		**DEBE**	**HABER**		
00691 29/12/2022 D 00084 00084	Presupuesto de Egresos Pagado de Gastos de Funcionamiento Aportaciones de servicio de salud		1,278.54	0.00		
00692 29/12/2022 D 00084 00084	Presupuesto de Egresos Pagado de Gastos de Funcionamiento Aportaciones de servicio de salud		2,678.54	0.00		
	TOTAL:		3,957.08	0.00		
8271 A00152000 020608050101250102 1413	**Aportaciones al fondo del sistema solidario de reparto**	4,790.29	2,936.16	0.00	7,726.45	
REN. FECHA TIPO N.POL. REF	**CONCEPTO**		**DEBE**	**HABER**		
00693 29/12/2022 D 00084 00084	Presupuesto de Egresos Pagado de Gastos de Funcionamiento Aportaciones al fondo del sistema solidario de reparto		948.68	0.00		
00694 29/12/2022 D 00084 00084	Presupuesto de Egresos Pagado de Gastos de Funcionamiento Aportaciones al fondo del sistema solidario de reparto		1,987.48	0.00		
	TOTAL:		2,936.16	0.00		
8271 A00152000 020608050101250102 1414	**Aportaciones del Sistema de Capitalización Individual**	1,194.34	732.08	0.00	1,926.42	
REN. FECHA TIPO N.POL. REF	**CONCEPTO**		**DEBE**	**HABER**		
00695 29/12/2022 D 00084 00084	Presupuesto de Egresos Pagado de Gastos de Funcionamiento Aportaciones del Sistema de Capitalización Individual		236.54	0.00		
00696 29/12/2022 D 00084 00084	Presupuesto de Egresos Pagado de Gastos de Funcionamiento Aportaciones del Sistema de Capitalización Individual		495.54	0.00		
	TOTAL:		732.08	0.00		
8271 A00152000 020608050101250102 1415	**Aportaciones para financiar los gastos generales de administración del ISSEMYM**	564.85	346.22	0.00	911.07	
REN. FECHA TIPO N.POL. REF	**CONCEPTO**		**DEBE**	**HABER**		
00697 29/12/2022 D 00084 00084	Presupuesto de Egresos Pagado de Gastos de Funcionamiento Aportaciones para financiar los gastos generales de administración del ISSEMYM		111.86	0.00		
00698 29/12/2022 D 00084 00084	Presupuesto de Egresos Pagado de Gastos de Funcionamiento Aportaciones para financiar los gastos generales de administración del ISSEMYM		234.36	0.00		
	TOTAL:		346.22	0.00		
8271 A00152000 020608050101250102 1416	**Aportaciones para riesgo de trabajo**	2,663.05	1,632.30	0.00	4,295.35	
REN. FECHA TIPO N.POL. REF	**CONCEPTO**		**DEBE**	**HABER**		
00699 29/12/2022 D 00084 00084	Presupuesto de Egresos Pagado de Gastos de Funcionamiento Aportaciones para riesgo de trabajo		527.40	0.00		
00700 29/12/2022 D 00084 00084	Presupuesto de Egresos Pagado de Gastos de Funcionamiento Aportaciones para riesgo de trabajo		1,104.90	0.00		
	TOTAL:		1,632.30	0.00		
8271 A00A00000 010301010101110101 2911	**Refacciones, accesorios y herramientas**	840.00	0.00	0.00	840.00	
8271 A00A00000 010301010101110101 3611	**Gastos de publicidad y propaganda**	236,144.59	7,899.60	0.00	244,044.19	
REN. FECHA TIPO N.POL. REF	**CONCEPTO**		**DEBE**	**HABER**		
00004 30/12/2022 E 00079 00079	Presupuesto de Egresos Pagado de Gastos de Funcionamiento Gastos de publicidad y propaganda		487.20	0.00		

Cuenta (3)	Concepto (4)	Saldo Inicial (5)	Debe (6)	Haber (7)	Saldo Final (8)	Fecha de Antigüedad (9)
00002 30/12/2022 E 00080 00080	Presupuesto de Egresos Pagado de Gastos de Funcionamiento Gastos de publicidad y propaganda		7,412.40	0.00		
	TOTAL:		7,899.60	0.00		
8271 A00A00000 0103010101011101 01 3822	**Espectáculos cívicos y culturales**	596,502.50	556,800.00	0.00	1,153,302.50	
REN. FECHA TIPO N.POL. REF	**CONCEPTO**		**DEBE**	**HABER**		
00006 30/12/2022 E 00074 00074	Presupuesto de Egresos Pagado de Gastos de Funcionamiento Espectáculos cívicos y culturales		290,000.00	0.00		
00006 19/12/2022 E 00039 00039	Presupuesto de Egresos Pagado de Gastos de Funcionamiento Espectáculos cívicos y culturales		232,000.00	0.00		
00002 07/12/2022 E 00020 00020	Presupuesto de Egresos Pagado de Gastos de Funcionamiento Espectáculos cívicos y culturales		34,800.00	0.00		
	TOTAL:		556,800.00	0.00		
8271 A00A00000 0103010101011101 01 3841	**Exposiciones y ferias**	32,844.54	591.60	0.00	33,436.14	
REN. FECHA TIPO N.POL. REF	**CONCEPTO**		**DEBE**	**HABER**		
00002 30/12/2022 E 00140 00140	Presupuesto de Egresos Pagado de Gastos de Funcionamiento Exposiciones y ferias		591.60	0.00		
	TOTAL:		591.60	0.00		
8271 A00A00000 0103010101011501 01 1111	**Dietas**	868,385.76	78,944.16	0.00	947,329.92	
REN. FECHA TIPO N.POL. REF	**CONCEPTO**		**DEBE**	**HABER**		
00125 29/12/2022 D 00001 00001	Presupuesto de Egresos Pagado de Gastos de Funcionamiento Dietas		39,472.08	0.00		
00125 29/12/2022 D 00004 00004	Presupuesto de Egresos Pagado de Gastos de Funcionamiento Dietas		39,472.08	0.00		
	TOTAL:		78,944.16	0.00		
8271 A00A00000 0103010101011501 01 1131	**Sueldo base**	3,041,513.41	285,174.50	0.00	3,326,687.91	
REN. FECHA TIPO N.POL. REF	**CONCEPTO**		**DEBE**	**HABER**		
00132 29/12/2022 D 00001 00001	Presupuesto de Egresos Pagado de Gastos de Funcionamiento Sueldo base		110,724.53	0.00		
00132 29/12/2022 D 00004 00004	Presupuesto de Egresos Pagado de Gastos de Funcionamiento Sueldo base		110,724.53	0.00		
00006 22/12/2022 C 00031 00031	Presupuesto de Egresos Pagado de Gastos de Funcionamiento Sueldo base		31,862.72	0.00		
00006 15/12/2022 C 00009 00009	Presupuesto de Egresos Pagado de Gastos de Funcionamiento Sueldo base		31,862.72	0.00		
	TOTAL:		285,174.50	0.00		
8271 A00A00000 0103010101011501 01 1311	**Prima por años de servicio**	49,830.00	4,180.00	0.00	54,010.00	
REN. FECHA TIPO N.POL. REF	**CONCEPTO**		**DEBE**	**HABER**		
00153 29/12/2022 D 00001 00001	Presupuesto de Egresos Pagado de Gastos de Funcionamiento Prima por años de servicio		1,650.00	0.00		
00153 29/12/2022 D 00004 00004	Presupuesto de Egresos Pagado de Gastos de Funcionamiento Prima por años de servicio		1,650.00	0.00		
00027 22/12/2022 C 00031 00031	Presupuesto de Egresos Pagado de Gastos de Funcionamiento Prima por años de servicio		440.00	0.00		
00027 15/12/2022 C 00009 00009	Presupuesto de Egresos Pagado de Gastos de Funcionamiento Prima por años de servicio		440.00	0.00		
	TOTAL:		4,180.00	0.00		
8271 A00A00000 0103010101011501 01 1321	**Prima vacacional**	264,021.99	251,343.92	0.00	515,365.91	
REN. FECHA TIPO N.POL. REF	**CONCEPTO**		**DEBE**	**HABER**		
00041 29/12/2022 D 00009 00009	Presupuesto de Egresos Pagado de Gastos de Funcionamiento Prima vacacional		222,468.05	0.00		
00006 16/12/2022 C 00021 00021	Presupuesto de Egresos Pagado de Gastos de Funcionamiento Prima vacacional		28,875.87	0.00		
	TOTAL:		251,343.92	0.00		
8271 A00A00000 0103010101011501 01 1322	**Aguinaldo**	0.00	505,716.04	0.00	505,716.04	
REN. FECHA TIPO N.POL. REF	**CONCEPTO**		**DEBE**	**HABER**		
00041 29/12/2022 D 00008 00008	Presupuesto de Egresos Pagado de Gastos de Funcionamiento Aguinaldo		441,222.19	0.00		
00006 16/12/2022 C 00019 00019	Presupuesto de Egresos Pagado de Gastos de Funcionamiento Aguinaldo		64,493.85	0.00		
	TOTAL:		505,716.04	0.00		
8271 A00A00000 0103010101011501 01 1344	**Compensación por retabulación**	2,854,375.29	303,870.67	0.00	3,158,245.96	
REN. FECHA TIPO N.POL. REF	**CONCEPTO**		**DEBE**	**HABER**		
00160 29/12/2022 D 00001 00001	Presupuesto de Egresos Pagado de Gastos de Funcionamiento Compensación por retabulación		105,121.57	0.00		
00160 29/12/2022 D 00004 00004	Presupuesto de Egresos Pagado de Gastos de Funcionamiento Compensación por retabulación		101,306.72	0.00		
00034 22/12/2022 C 00031 00031	Presupuesto de Egresos Pagado de Gastos de Funcionamiento Compensación por retabulación		48,721.19	0.00		
00034 15/12/2022 C 00009 00009	Presupuesto de Egresos Pagado de Gastos de Funcionamiento Compensación por retabulación		48,721.19	0.00		
	TOTAL:		303,870.67	0.00		
8271 A00A00000 0103010101011501 01 1345	**Gratificación**	3,426,225.58	337,373.02	0.00	3,763,598.60	
REN. FECHA TIPO N.POL. REF	**CONCEPTO**		**DEBE**	**HABER**		
00139 29/12/2022 D 00001 00001	Presupuesto de Egresos Pagado de Gastos de Funcionamiento Gratificación		4,391.24	0.00		
00013 29/12/2022 D 00012 00012	Presupuesto de Egresos Pagado de Gastos de Funcionamiento Gratificación		32,620.13	0.00		
00013 29/12/2022 D 00006 00006	Presupuesto de Egresos Pagado de Gastos de Funcionamiento Gratificación		74,508.55	0.00		

Cuenta Pública 2022
Anexo al Estado de Situación Financiera
(Cifras en Pesos)

MUNICIPIO TENANCINGO 0058 — **DEL 1 DE ENERO AL 31 DE DICIEMBRE DE 2022**

Cuenta (3)	Concepto (4)	Saldo Inicial (5)	Debe (6)	Haber (7)	Saldo Final (8)	Fecha de Antigüedad (9)
00013 29/12/2022 D 00003 00003	Presupuesto de Egresos Pagado de Gastos de Funcionamiento Gratificación		74,508.55	0.00		
00139 29/12/2022 D 00004 00004	Presupuesto de Egresos Pagado de Gastos de Funcionamiento Gratificación		4,391.24	0.00		
00013 22/12/2022 C 00031 00031	Presupuesto de Egresos Pagado de Gastos de Funcionamiento Gratificación		1,055.48	0.00		
00027 22/12/2022 C 00032 00032	Presupuesto de Egresos Pagado de Gastos de Funcionamiento Gratificación		65,683.32	0.00		
00027 22/12/2022 C 00034 00034	Presupuesto de Egresos Pagado de Gastos de Funcionamiento Gratificación		13,475.71	0.00		
00027 15/12/2022 C 00010 00010	Presupuesto de Egresos Pagado de Gastos de Funcionamiento Gratificación		65,683.32	0.00		
00013 15/12/2022 C 00009 00009	Presupuesto de Egresos Pagado de Gastos de Funcionamiento Gratificación		1,055.48	0.00		
	TOTAL:		**337,373.02**	**0.00**		
8271 A00A00000 0103010101011501O1 1346	**Gratificación por convenio**	**12,250.00**	**0.00**	**0.00**	**12,250.00**	
8271 A00A00000 0103010101011501O1 1412	**Aportaciones de servicio de salud**	**233,922.98**	**-35,423.75**	**0.00**	**198,499.23**	
REN. FECHA TIPO N.POL. REF	**CONCEPTO**		**DEBE**	**HABER**		
00181 29/12/2022 D 00007 00007	Presupuesto de Egresos Pagado de Gastos de Funcionamiento Aportaciones de servicio de salud		39,031.81	0.00		
00821 29/12/2022 D 00084 00084	Presupuesto de Egresos Pagado de Gastos de Funcionamiento Aportaciones de servicio de salud		-36,798.20	0.00		
00822 29/12/2022 D 00084 00084	Presupuesto de Egresos Pagado de Gastos de Funcionamiento Aportaciones de servicio de salud		-38,491.22	0.00		
00023 29/12/2022 D 00170 00170	Presupuesto de Egresos Pagado de Gastos de Funcionamiento Aportaciones de servicio de salud		833.86	0.00		
	TOTAL:		**-35,423.75**	**0.00**		
8271 A00A00000 0103010101011501O1 1413	**Aportaciones al fondo del sistema solidario de reparto**	**180,515.91**	**-26,123.43**	**0.00**	**154,392.48**	
REN. FECHA TIPO N.POL. REF	**CONCEPTO**		**DEBE**	**HABER**		
00188 29/12/2022 D 00007 00007	Presupuesto de Egresos Pagado de Gastos de Funcionamiento Aportaciones al fondo del sistema solidario de reparto		29,741.33	0.00		
00823 29/12/2022 D 00084 00084	Presupuesto de Egresos Pagado de Gastos de Funcionamiento Aportaciones al fondo del sistema solidario de reparto		-27,304.28	0.00		
00824 29/12/2022 D 00084 00084	Presupuesto de Egresos Pagado de Gastos de Funcionamiento Aportaciones al fondo del sistema solidario de reparto		-28,560.48	0.00		
	TOTAL:		**-26,123.43**	**0.00**		
8271 A00A00000 0103010101011501O1 1414	**Aportaciones del Sistema de Capitalización Individual**	**46,814.17**	**-6,586.34**	**0.00**	**40,227.83**	
REN. FECHA TIPO N.POL. REF	**CONCEPTO**		**DEBE**	**HABER**		
00195 29/12/2022 D 00007 00007	Presupuesto de Egresos Pagado de Gastos de Funcionamiento Aportaciones del Sistema de Capitalización Individual		6,726.16	0.00		
00825 29/12/2022 D 00084 00084	Presupuesto de Egresos Pagado de Gastos de Funcionamiento Aportaciones del Sistema de Capitalización Individual		-6,447.59	0.00		
00826 29/12/2022 D 00084 00084	Presupuesto de Egresos Pagado de Gastos de Funcionamiento Aportaciones del Sistema de Capitalización Individual		-6,864.91	0.00		
	TOTAL:		**-6,586.34**	**0.00**		
8271 A00A00000 0103010101011501O1 1415	**Aportaciones para financiar los gastos generales de administración del ISSEMYM**	**20,312.43**	**-3,285.44**	**0.00**	**17,026.99**	
REN. FECHA TIPO N.POL. REF	**CONCEPTO**		**DEBE**	**HABER**		
00202 29/12/2022 D 00007 00007	Presupuesto de Egresos Pagado de Gastos de Funcionamiento Aportaciones para financiar los gastos generales de administración del ISSEMYM		3,302.34	0.00		
00827 29/12/2022 D 00084 00084	Presupuesto de Egresos Pagado de Gastos de Funcionamiento Aportaciones para financiar los gastos generales de administración del ISSEMYM		-3,219.81	0.00		
00828 29/12/2022 D 00084 00084	Presupuesto de Egresos Pagado de Gastos de Funcionamiento Aportaciones para financiar los gastos generales de administración del ISSEMYM		-3,367.97	0.00		
	TOTAL:		**-3,285.44**	**0.00**		
8271 A00A00000 0103010101011501O1 1416	**Aportaciones para riesgo de trabajo**	**93,383.37**	**-15,488.66**	**0.00**	**77,894.71**	
REN. FECHA TIPO N.POL. REF	**CONCEPTO**		**DEBE**	**HABER**		
00209 29/12/2022 D 00007 00007	Presupuesto de Egresos Pagado de Gastos de Funcionamiento Aportaciones para riesgo de trabajo		15,568.28	0.00		
00829 29/12/2022 D 00084 00084	Presupuesto de Egresos Pagado de Gastos de Funcionamiento Aportaciones para riesgo de trabajo		-15,179.28	0.00		
00830 29/12/2022 D 00084 00084	Presupuesto de Egresos Pagado de Gastos de Funcionamiento Aportaciones para riesgo de trabajo		-15,877.66	0.00		
	TOTAL:		**-15,488.66**	**0.00**		
8271 A00A00000 0103010101011501O1 1546	**Otros gastos derivados de convenio**	**260,208.00**	**10,000.00**	**0.00**	**270,208.00**	
REN. FECHA TIPO N.POL. REF	**CONCEPTO**		**DEBE**	**HABER**		
00006 01/12/2022 C 00005 00005	Presupuesto de Egresos Pagado de Gastos de Funcionamiento Otros gastos derivados de convenio		10,000.00	0.00		
	TOTAL:		**10,000.00**	**0.00**		
8271 A00A00000 0103010101011501O1 1595	**Despensa**	**27,250.00**	**2,400.00**	**0.00**	**29,650.00**	
REN. FECHA TIPO N.POL. REF	**CONCEPTO**		**DEBE**	**HABER**		
00146 29/12/2022 D 00001 00001	Presupuesto de Egresos Pagado de Gastos de Funcionamiento Despensa		900.00	0.00		
00146 29/12/2022 D 00004 00004	Presupuesto de Egresos Pagado de Gastos de Funcionamiento Despensa		900.00	0.00		
00020 22/12/2022 C 00031 00031	Presupuesto de Egresos Pagado de Gastos de Funcionamiento Despensa		300.00	0.00		
00020 15/12/2022 C 00009 00009	Presupuesto de Egresos Pagado de Gastos de Funcionamiento Despensa		300.00	0.00		
	TOTAL:		**2,400.00**	**0.00**		

Cuenta (3)	Concepto (4)	Saldo Inicial (5)	Debe (6)	Haber (7)	Saldo Final (8)	Fecha de Antigüedad (9)
8271 A00A00000 0103010101011501010 1712	Estímulos por puntualidad y asistencia	176,524.31	19,112.69	0.00	195,637.00	
REN. FECHA TIPO N.POL. REF	CONCEPTO		DEBE	HABER		
00167 29/12/2022 D 00001 00001	Presupuesto de Egresos Pagado de Gastos de Funcionamiento Estímulos por puntualidad y asistencia		6,245.09	0.00		
00167 29/12/2022 D 00004 00004	Presupuesto de Egresos Pagado de Gastos de Funcionamiento Estímulos por puntualidad y asistencia		6,245.09	0.00		
00006 29/12/2022 D 00168 00168	Presupuesto de Egresos Pagado de Gastos de Funcionamiento Estímulos por puntualidad y asistencia		1,622.51	0.00		
00041 22/12/2022 C 00031 00031	Presupuesto de Egresos Pagado de Gastos de Funcionamiento Estímulos por puntualidad y asistencia		2,500.00	0.00		
00041 15/12/2022 C 00009 00009	Presupuesto de Egresos Pagado de Gastos de Funcionamiento Estímulos por puntualidad y asistencia		2,500.00	0.00		
	TOTAL:		19,112.69	0.00		
8271 A00A00000 0103010101011501010 2211	Productos alimenticios para personas	22,014.23	8,973.81	0.00	30,988.04	
REN. FECHA TIPO N.POL. REF	CONCEPTO		DEBE	HABER		
00034 29/12/2022 D 00052 00052	Presupuesto de Egresos Pagado de Gastos de Funcionamiento Productos alimenticios para personas		3,000.00	0.00		
00027 29/12/2022 D 00054 00054	Presupuesto de Egresos Pagado de Gastos de Funcionamiento Productos alimenticios para personas		232.21	0.00		
00006 01/12/2022 C 00004 00004	Presupuesto de Egresos Pagado de Gastos de Funcionamiento Productos alimenticios para personas		5,741.60	0.00		
	TOTAL:		8,973.81	0.00		
8271 A00A00000 0103010101011501010 2611	Combustibles, lubricantes y aditivos	97,487.32	27,921.54	0.00	125,408.86	
REN. FECHA TIPO N.POL. REF	CONCEPTO		DEBE	HABER		
00002 30/12/2022 E 00141 00141	Presupuesto de Egresos Pagado de Gastos de Funcionamiento Combustibles, lubricantes y aditivos		13,126.54	0.00		
00002 05/12/2022 E 00098 00098	Presupuesto de Egresos Pagado de Gastos de Funcionamiento Combustibles, lubricantes y aditivos		14,795.00	0.00		
	TOTAL:		27,921.54	0.00		
8271 A00A00000 0103010101011601010 3821	Gastos de ceremonias oficiales y de orden social	679,824.62	469,932.84	0.00	1,149,757.46	
REN. FECHA TIPO N.POL. REF	CONCEPTO		DEBE	HABER		
00004 30/12/2022 E 00140 00140	Presupuesto de Egresos Pagado de Gastos de Funcionamiento Gastos de ceremonias oficiales y de orden social		38,431.96	0.00		
00006 30/12/2022 E 00138 00138	Presupuesto de Egresos Pagado de Gastos de Funcionamiento Gastos de ceremonias oficiales y de orden social		30,526.00	0.00		
00002 22/12/2022 E 00119 00119	Presupuesto de Egresos Pagado de Gastos de Funcionamiento Gastos de ceremonias oficiales y de orden social		5,800.00	0.00		
00002 12/12/2022 E 00109 00109	Presupuesto de Egresos Pagado de Gastos de Funcionamiento Gastos de ceremonias oficiales y de orden social		34,800.00	0.00		
00002 12/12/2022 E 00108 00108	Presupuesto de Egresos Pagado de Gastos de Funcionamiento Gastos de ceremonias oficiales y de orden social		21,918.20	0.00		
00006 06/12/2022 E 00103 00103	Presupuesto de Egresos Pagado de Gastos de Funcionamiento Gastos de ceremonias oficiales y de orden social		290,000.00	0.00		
00002 02/12/2022 E 00096 00096	Presupuesto de Egresos Pagado de Gastos de Funcionamiento Gastos de ceremonias oficiales y de orden social		48,456.68	0.00		
	TOTAL:		469,932.84	0.00		
8271 A00A00000 0103010101012501020 1412	Aportaciones de servicio de salud	180,855.72	75,289.42	0.00	256,145.14	
REN. FECHA TIPO N.POL. REF	CONCEPTO		DEBE	HABER		
00831 29/12/2022 D 00084 00084	Presupuesto de Egresos Pagado de Gastos de Funcionamiento Aportaciones de servicio de salud		36,798.20	0.00		
00832 29/12/2022 D 00084 00084	Presupuesto de Egresos Pagado de Gastos de Funcionamiento Aportaciones de servicio de salud		38,491.22	0.00		
	TOTAL:		75,289.42	0.00		
8271 A00A00000 0103010101012501020 1413	Aportaciones al fondo del sistema solidario de reparto	134,194.87	55,864.76	0.00	190,059.63	
REN. FECHA TIPO N.POL. REF	CONCEPTO		DEBE	HABER		
00833 29/12/2022 D 00084 00084	Presupuesto de Egresos Pagado de Gastos de Funcionamiento Aportaciones al fondo del sistema solidario de reparto		27,304.28	0.00		
00834 29/12/2022 D 00084 00084	Presupuesto de Egresos Pagado de Gastos de Funcionamiento Aportaciones al fondo del sistema solidario de reparto		28,560.48	0.00		
	TOTAL:		55,864.76	0.00		
8271 A00A00000 0103010101012501020 1414	Aportaciones del Sistema de Capitalización Individual	30,789.18	13,312.50	0.00	44,101.68	
REN. FECHA TIPO N.POL. REF	CONCEPTO		DEBE	HABER		
00835 29/12/2022 D 00084 00084	Presupuesto de Egresos Pagado de Gastos de Funcionamiento Aportaciones del Sistema de Capitalización Individual		6,447.59	0.00		
00836 29/12/2022 D 00084 00084	Presupuesto de Egresos Pagado de Gastos de Funcionamiento Aportaciones del Sistema de Capitalización Individual		6,864.91	0.00		
	TOTAL:		13,312.50	0.00		
8271 A00A00000 0103010101012501020 1415	Aportaciones para financiar los gastos generales de administración del ISSEMYM	15,824.90	6,587.78	0.00	22,412.68	
REN. FECHA TIPO N.POL. REF	CONCEPTO		DEBE	HABER		
00837 29/12/2022 D 00084 00084	Presupuesto de Egresos Pagado de Gastos de Funcionamiento Aportaciones para financiar los gastos generales de administración del ISSEMYM		3,219.81	0.00		
00838 29/12/2022 D 00084 00084	Presupuesto de Egresos Pagado de Gastos de Funcionamiento Aportaciones para financiar los gastos generales de administración del ISSEMYM		3,367.97	0.00		
	TOTAL:		6,587.78	0.00		
8271 A00A00000 0103010101012501020 1416	Aportaciones para riesgo de trabajo	74,602.82	31,056.94	0.00	105,659.76	
REN. FECHA TIPO N.POL. REF	CONCEPTO		DEBE	HABER		
00839 29/12/2022 D 00084 00084	Presupuesto de Egresos Pagado de Gastos de Funcionamiento Aportaciones para riesgo de trabajo		15,179.28	0.00		

Cuenta (3)	Concepto (4)	Saldo Inicial (5)	Debe (6)	Haber (7)	Saldo Final (8)	Fecha de Antigüedad (9)
00840 29/12/2022 D 00084 00084	Presupuesto de Egresos Pagado de Gastos de Funcionamiento Aportaciones para riesgo de trabajo		15,877.66	0.00		
	TOTAL:		31,056.94	0.00		
8271 B00B00000 0103040101011501O1 1111	Dietas	738,129.26	67,102.66	0.00	805,231.92	
REN. FECHA TIPO N.POL. REF	CONCEPTO		DEBE	HABER		
00174 29/12/2022 D 00001 00001	Presupuesto de Egresos Pagado de Gastos de Funcionamiento Dietas		33,551.33	0.00		
00174 29/12/2022 D 00004 00004	Presupuesto de Egresos Pagado de Gastos de Funcionamiento Dietas		33,551.33	0.00		
	TOTAL:		67,102.66	0.00		
8271 B00B00000 0103040101011501O1 1131	Sueldo base	877,883.83	85,189.44	0.00	963,073.27	
REN. FECHA TIPO N.POL. REF	CONCEPTO		DEBE	HABER		
00181 29/12/2022 D 00004 00004	Presupuesto de Egresos Pagado de Gastos de Funcionamiento Sueldo base		42,594.72	0.00		
00181 29/12/2022 D 00001 00001	Presupuesto de Egresos Pagado de Gastos de Funcionamiento Sueldo base		42,594.72	0.00		
	TOTAL:		85,189.44	0.00		
8271 B00B00000 0103040101011501O1 1311	Prima por años de servicio	14,520.00	1,320.00	0.00	15,840.00	
REN. FECHA TIPO N.POL. REF	CONCEPTO		DEBE	HABER		
00202 29/12/2022 D 00004 00004	Presupuesto de Egresos Pagado de Gastos de Funcionamiento Prima por años de servicio		660.00	0.00		
00202 29/12/2022 D 00001 00001	Presupuesto de Egresos Pagado de Gastos de Funcionamiento Prima por años de servicio		660.00	0.00		
	TOTAL:		1,320.00	0.00		
8271 B00B00000 0103040101011501O1 1321	Prima vacacional	107,560.86	111,601.02	0.00	219,161.88	
REN. FECHA TIPO N.POL. REF	CONCEPTO		DEBE	HABER		
00048 29/12/2022 D 00009 00009	Presupuesto de Egresos Pagado de Gastos de Funcionamiento Prima vacacional		111,601.02	0.00		
	TOTAL:		111,601.02	0.00		
8271 B00B00000 0103040101011501O1 1322	Aguinaldo	0.00	230,636.10	0.00	230,636.10	
REN. FECHA TIPO N.POL. REF	CONCEPTO		DEBE	HABER		
00048 29/12/2022 D 00008 00008	Presupuesto de Egresos Pagado de Gastos de Funcionamiento Aguinaldo		230,636.10	0.00		
	TOTAL:		230,636.10	0.00		
8271 B00B00000 0103040101011501O1 1344	Compensación por retabulación	740,138.48	73,109.72	0.00	813,248.20	
REN. FECHA TIPO N.POL. REF	CONCEPTO		DEBE	HABER		
00209 29/12/2022 D 00001 00001	Presupuesto de Egresos Pagado de Gastos de Funcionamiento Compensación por retabulación		36,554.86	0.00		
00209 29/12/2022 D 00004 00004	Presupuesto de Egresos Pagado de Gastos de Funcionamiento Compensación por retabulación		36,554.86	0.00		
	TOTAL:		73,109.72	0.00		
8271 B00B00000 0103040101011501O1 1345	Gratificación	312,516.08	37,291.65	0.00	349,807.73	
REN. FECHA TIPO N.POL. REF	CONCEPTO		DEBE	HABER		
00188 29/12/2022 D 00004 00004	Presupuesto de Egresos Pagado de Gastos de Funcionamiento Gratificación		886.68	0.00		
00188 29/12/2022 D 00001 00001	Presupuesto de Egresos Pagado de Gastos de Funcionamiento Gratificación		886.68	0.00		
00034 22/12/2022 C 00032 00032	Presupuesto de Egresos Pagado de Gastos de Funcionamiento Gratificación		11,257.35	0.00		
00034 22/12/2022 C 00034 00034	Presupuesto de Egresos Pagado de Gastos de Funcionamiento Gratificación		13,003.59	0.00		
00034 15/12/2022 C 00010 00010	Presupuesto de Egresos Pagado de Gastos de Funcionamiento Gratificación		11,257.35	0.00		
	TOTAL:		37,291.65	0.00		
8271 B00B00000 0103040101011501O1 1346	Gratificación por convenio	3,000.00	0.00	0.00	3,000.00	
8271 B00B00000 0103040101011501O1 1412	Aportaciones de servicio de salud	89,906.22	-15,466.54	0.00	74,439.68	
REN. FECHA TIPO N.POL. REF	CONCEPTO		DEBE	HABER		
00216 29/12/2022 D 00007 00007	Presupuesto de Egresos Pagado de Gastos de Funcionamiento Aportaciones de servicio de salud		15,466.54	0.00		
00961 29/12/2022 D 00084 00084	Presupuesto de Egresos Pagado de Gastos de Funcionamiento Aportaciones de servicio de salud		-15,466.54	0.00		
00962 29/12/2022 D 00084 00084	Presupuesto de Egresos Pagado de Gastos de Funcionamiento Aportaciones de servicio de salud		-15,466.54	0.00		
	TOTAL:		-15,466.54	0.00		
8271 B00B00000 0103040101011501O1 1413	Aportaciones al fondo del sistema solidario de reparto	66,790.76	-11,476.16	0.00	55,314.60	
REN. FECHA TIPO N.POL. REF	CONCEPTO		DEBE	HABER		
00223 29/12/2022 D 00007 00007	Presupuesto de Egresos Pagado de Gastos de Funcionamiento Aportaciones al fondo del sistema solidario de reparto		11,476.16	0.00		
00983 29/12/2022 D 00084 00084	Presupuesto de Egresos Pagado de Gastos de Funcionamiento Aportaciones al fondo del sistema solidario de reparto		-11,476.16	0.00		
00984 29/12/2022 D 00084 00084	Presupuesto de Egresos Pagado de Gastos de Funcionamiento Aportaciones al fondo del sistema solidario de reparto		-11,476.16	0.00		
	TOTAL:		-11,476.16	0.00		
8271 B00B00000 0103040101011501O1 1414	Aportaciones del Sistema de Capitalización Individual	12,321.70	-2,147.18	0.00	10,174.52	
REN. FECHA TIPO N.POL. REF	CONCEPTO		DEBE	HABER		

Tenancingo
Estado de México
2022-2024

Cuenta Pública 2022
Anexo al Estado de Situación Financiera
(Cifras en Pesos)

MUNICIPIO TENANCINGO 0058 — DEL 1 DE ENERO AL 31 DE DICIEMBRE DE 2022

Cuenta (3)	Concepto (4)	Saldo Inicial (5)	Debe (6)	Haber (7)	Saldo Final (8)	Fecha de Antigüedad (9)
00230 29/12/2022 D 00007 00007	Presupuesto de Egresos Pagado de Gastos de Funcionamiento Aportaciones del Sistema de Capitalización Individual		2,147.18	0.00		
00965 29/12/2022 D 00084 00084	Presupuesto de Egresos Pagado de Gastos de Funcionamiento Aportaciones del Sistema de Capitalización Individual		-2,147.18	0.00		
00966 29/12/2022 D 00084 00084	Presupuesto de Egresos Pagado de Gastos de Funcionamiento Aportaciones del Sistema de Capitalización Individual		-2,147.18	0.00		
	TOTAL:		-2,147.18	0.00		
8271 B00B00000 0103040101011501O1 1415	Aportaciones para financiar los gastos generales de administración del ISSEMYM	7,839.52	-1,353.32	0.00	6,486.20	
REN. FECHA TIPO N.POL. REF	CONCEPTO		DEBE	HABER		
00237 29/12/2022 D 00007 00007	Presupuesto de Egresos Pagado de Gastos de Funcionamiento Aportaciones para financiar los gastos generales de administración del ISSEMYM		1,353.32	0.00		
00967 29/12/2022 D 00084 00084	Presupuesto de Egresos Pagado de Gastos de Funcionamiento Aportaciones para financiar los gastos generales de administración del ISSEMYM		-1,353.32	0.00		
00968 29/12/2022 D 00084 00084	Presupuesto de Egresos Pagado de Gastos de Funcionamiento Aportaciones para financiar los gastos generales de administración del ISSEMYM		-1,353.32	0.00		
	TOTAL:		-1,353.32	0.00		
8271 B00B00000 0103040101011501O1 1416	Aportaciones para riesgo de trabajo	36,957.70	-6,379.94	0.00	30,577.76	
REN. FECHA TIPO N.POL. REF	CONCEPTO		DEBE	HABER		
00244 29/12/2022 D 00007 00007	Presupuesto de Egresos Pagado de Gastos de Funcionamiento Aportaciones para riesgo de trabajo		6,379.94	0.00		
00969 29/12/2022 D 00084 00084	Presupuesto de Egresos Pagado de Gastos de Funcionamiento Aportaciones para riesgo de trabajo		-6,379.94	0.00		
00970 29/12/2022 D 00084 00084	Presupuesto de Egresos Pagado de Gastos de Funcionamiento Aportaciones para riesgo de trabajo		-6,379.94	0.00		
	TOTAL:		-6,379.94	0.00		
8271 B00B00000 0103040101011501O1 1595	Despensa	6,250.00	600.00	0.00	6,850.00	
REN. FECHA TIPO N.POL. REF	CONCEPTO		DEBE	HABER		
00195 29/12/2022 D 00004 00004	Presupuesto de Egresos Pagado de Gastos de Funcionamiento Despensa		300.00	0.00		
00195 29/12/2022 D 00001 00001	Presupuesto de Egresos Pagado de Gastos de Funcionamiento Despensa		300.00	0.00		
	TOTAL:		600.00	0.00		
8271 B00B00000 0103040101012501O2 1412	Aportaciones de servicio de salud	73,698.45	30,933.08	0.00	104,631.53	
REN. FECHA TIPO N.POL. REF	CONCEPTO		DEBE	HABER		
00971 29/12/2022 D 00084 00084	Presupuesto de Egresos Pagado de Gastos de Funcionamiento Aportaciones de servicio de salud		15,466.54	0.00		
00972 29/12/2022 D 00084 00084	Presupuesto de Egresos Pagado de Gastos de Funcionamiento Aportaciones de servicio de salud		15,466.54	0.00		
	TOTAL:		30,933.08	0.00		
8271 B00B00000 0103040101012501O2 1413	Aportaciones al fondo del sistema solidario de reparto	54,684.22	22,952.32	0.00	77,636.54	
REN. FECHA TIPO N.POL. REF	CONCEPTO		DEBE	HABER		
00973 29/12/2022 D 00084 00084	Presupuesto de Egresos Pagado de Gastos de Funcionamiento Aportaciones al fondo del sistema solidario de reparto		11,476.16	0.00		
00974 29/12/2022 D 00084 00084	Presupuesto de Egresos Pagado de Gastos de Funcionamiento Aportaciones al fondo del sistema solidario de reparto		11,476.16	0.00		
	TOTAL:		22,952.32	0.00		
8271 B00B00000 0103040101012501O2 1414	Aportaciones del Sistema de Capitalización Individual	10,146.96	4,294.36	0.00	14,441.32	
REN. FECHA TIPO N.POL. REF	CONCEPTO		DEBE	HABER		
00975 29/12/2022 D 00084 00084	Presupuesto de Egresos Pagado de Gastos de Funcionamiento Aportaciones del Sistema de Capitalización Individual		2,147.18	0.00		
00976 29/12/2022 D 00084 00084	Presupuesto de Egresos Pagado de Gastos de Funcionamiento Aportaciones del Sistema de Capitalización Individual		2,147.18	0.00		
	TOTAL:		4,294.36	0.00		
8271 B00B00000 0103040101012501O2 1415	Aportaciones para financiar los gastos generales de administración del ISSEMYM	6,448.63	2,706.64	0.00	9,155.27	
REN. FECHA TIPO N.POL. REF	CONCEPTO		DEBE	HABER		
00977 29/12/2022 D 00084 00084	Presupuesto de Egresos Pagado de Gastos de Funcionamiento Aportaciones para financiar los gastos generales de administración del ISSEMYM		1,353.32	0.00		
00978 29/12/2022 D 00084 00084	Presupuesto de Egresos Pagado de Gastos de Funcionamiento Aportaciones para financiar los gastos generales de administración del ISSEMYM		1,353.32	0.00		
	TOTAL:		2,706.64	0.00		
8271 B00B00000 0103040101012501O2 1416	Aportaciones para riesgo de trabajo	30,400.54	12,759.88	0.00	43,160.42	
REN. FECHA TIPO N.POL. REF	CONCEPTO		DEBE	HABER		
00979 29/12/2022 D 00084 00084	Presupuesto de Egresos Pagado de Gastos de Funcionamiento Aportaciones para riesgo de trabajo		6,379.94	0.00		
00980 29/12/2022 D 00084 00084	Presupuesto de Egresos Pagado de Gastos de Funcionamiento Aportaciones para riesgo de trabajo		6,379.94	0.00		
	TOTAL:		12,759.88	0.00		
8271 C00C01000 0103090201011501O1 1111	Dietas	651,291.74	59,208.34	0.00	710,500.08	
REN. FECHA TIPO N.POL. REF	CONCEPTO		DEBE	HABER		
00216 29/12/2022 D 00004 00004	Presupuesto de Egresos Pagado de Gastos de Funcionamiento Dietas		29,604.17	0.00		
00216 29/12/2022 D 00001 00001	Presupuesto de Egresos Pagado de Gastos de Funcionamiento Dietas		29,604.17	0.00		

Cuenta (3)	Concepto (4)	Saldo Inicial (5)	Debe (6)	Haber (7)	Saldo Final (8)	Fecha de Antigüedad (9)
	TOTAL:		59,208.34	0.00		
8271 C00C01000 0103090201011501010 1131	Sueldo base	570,011.31	63,730.70	0.00	633,742.01	
REN. FECHA TIPO N.POL. REF	CONCEPTO		DEBE	HABER		
00223 29/12/2022 D 00004 00004	Presupuesto de Egresos Pagado de Gastos de Funcionamiento Sueldo base		31,865.35	0.00		
00223 29/12/2022 D 00001 00001	Presupuesto de Egresos Pagado de Gastos de Funcionamiento Sueldo base		31,865.35	0.00		
	TOTAL:		63,730.70	0.00		
8271 C00C01000 0103090201011501010 1321	Prima vacacional	71,184.40	86,438.55	0.00	157,622.95	
REN. FECHA TIPO N.POL. REF	CONCEPTO		DEBE	HABER		
00055 29/12/2022 D 00009 00009	Presupuesto de Egresos Pagado de Gastos de Funcionamiento Prima vacacional		86,438.55	0.00		
	TOTAL:		86,438.55	0.00		
8271 C00C01000 0103090201011501010 1322	Aguinaldo	0.00	150,327.95	0.00	150,327.95	
REN. FECHA TIPO N.POL. REF	CONCEPTO		DEBE	HABER		
00055 29/12/2022 D 00008 00008	Presupuesto de Egresos Pagado de Gastos de Funcionamiento Aguinaldo		150,327.95	0.00		
	TOTAL:		150,327.95	0.00		
8271 C00C01000 0103090201011501010 1344	Compensación por retabulación	777,764.36	90,287.86	0.00	868,052.22	
REN. FECHA TIPO N.POL. REF	CONCEPTO		DEBE	HABER		
00230 29/12/2022 D 00001 00001	Presupuesto de Egresos Pagado de Gastos de Funcionamiento Compensación por retabulación		45,143.93	0.00		
00230 29/12/2022 D 00004 00004	Presupuesto de Egresos Pagado de Gastos de Funcionamiento Compensación por retabulación		45,143.93	0.00		
	TOTAL:		90,287.86	0.00		
8271 C00C01000 0103090201011501010 1345	Gratificación	409,519.88	23,432.24	0.00	432,952.12	
REN. FECHA TIPO N.POL. REF	CONCEPTO		DEBE	HABER		
00041 22/12/2022 C 00032 00032	Presupuesto de Egresos Pagado de Gastos de Funcionamiento Gratificación		7,381.59	0.00		
00041 22/12/2022 C 00034 00034	Presupuesto de Egresos Pagado de Gastos de Funcionamiento Gratificación		8,669.06	0.00		
00041 15/12/2022 C 00010 00010	Presupuesto de Egresos Pagado de Gastos de Funcionamiento Gratificación		7,381.59	0.00		
	TOTAL:		23,432.24	0.00		
8271 C00C01000 0103090201011501010 1412	Aportaciones de servicio de salud	70,990.51	-12,293.92	0.00	58,696.59	
REN. FECHA TIPO N.POL. REF	CONCEPTO		DEBE	HABER		
00251 29/12/2022 D 00007 00007	Presupuesto de Egresos Pagado de Gastos de Funcionamiento Aportaciones de servicio de salud		12,293.92	0.00		
01101 29/12/2022 D 00084 00084	Presupuesto de Egresos Pagado de Gastos de Funcionamiento Aportaciones de servicio de salud		-12,293.92	0.00		
01102 29/12/2022 D 00084 00084	Presupuesto de Egresos Pagado de Gastos de Funcionamiento Aportaciones de servicio de salud		-12,293.92	0.00		
	TOTAL:		-12,293.92	0.00		
8271 C00C01000 0103090201011501010 1413	Aportaciones al fondo del sistema solidario de reparto	52,735.89	-9,122.10	0.00	43,613.79	
REN. FECHA TIPO N.POL. REF	CONCEPTO		DEBE	HABER		
00258 29/12/2022 D 00007 00007	Presupuesto de Egresos Pagado de Gastos de Funcionamiento Aportaciones al fondo del sistema solidario de reparto		9,122.10	0.00		
01103 29/12/2022 D 00084 00084	Presupuesto de Egresos Pagado de Gastos de Funcionamiento Aportaciones al fondo del sistema solidario de reparto		-9,122.10	0.00		
01104 29/12/2022 D 00084 00084	Presupuesto de Egresos Pagado de Gastos de Funcionamiento Aportaciones al fondo del sistema solidario de reparto		-9,122.10	0.00		
	TOTAL:		-9,122.10	0.00		
8271 C00C01000 0103090201011501010 1414	Aportaciones del Sistema de Capitalización Individual	12,359.42	-2,128.34	0.00	10,231.08	
REN. FECHA TIPO N.POL. REF	CONCEPTO		DEBE	HABER		
00265 29/12/2022 D 00007 00007	Presupuesto de Egresos Pagado de Gastos de Funcionamiento Aportaciones del Sistema de Capitalización Individual		2,128.34	0.00		
01105 29/12/2022 D 00084 00084	Presupuesto de Egresos Pagado de Gastos de Funcionamiento Aportaciones del Sistema de Capitalización Individual		-2,128.34	0.00		
01106 29/12/2022 D 00084 00084	Presupuesto de Egresos Pagado de Gastos de Funcionamiento Aportaciones del Sistema de Capitalización Individual		-2,128.34	0.00		
	TOTAL:		-2,128.34	0.00		
8271 C00C01000 0103090201011501010 1415	Aportaciones para financiar los gastos generales de administración del ISSEMYM	6,190.94	-1,075.70	0.00	5,115.24	
REN. FECHA TIPO N.POL. REF	CONCEPTO		DEBE	HABER		
00272 29/12/2022 D 00007 00007	Presupuesto de Egresos Pagado de Gastos de Funcionamiento Aportaciones para financiar los gastos generales de administración del ISSEMYM		1,075.70	0.00		
01107 29/12/2022 D 00084 00084	Presupuesto de Egresos Pagado de Gastos de Funcionamiento Aportaciones para financiar los gastos generales de administración del ISSEMYM		-1,075.70	0.00		
01108 29/12/2022 D 00084 00084	Presupuesto de Egresos Pagado de Gastos de Funcionamiento Aportaciones para financiar los gastos generales de administración del ISSEMYM		-1,075.70	0.00		
	TOTAL:		-1,075.70	0.00		
8271 C00C01000 0103090201011501010 1416	Aportaciones para riesgo de trabajo	29,186.30	-5,071.26	0.00	24,115.04	
REN. FECHA TIPO N.POL. REF	CONCEPTO		DEBE	HABER		

Cuenta (3)	Concepto (4)	Saldo Inicial (5)	Debe (6)	Haber (7)	Saldo Final (8)	Fecha de Antigüedad (9)
00279 29/12/2022 D 00007 00007	Presupuesto de Egresos Pagado de Gastos de Funcionamiento Aportaciones para riesgo de trabajo		5,071.26	0.00		
01109 29/12/2022 D 00084 00084	Presupuesto de Egresos Pagado de Gastos de Funcionamiento Aportaciones para riesgo de trabajo		-5,071.26	0.00		
01110 29/12/2022 D 00084 00084	Presupuesto de Egresos Pagado de Gastos de Funcionamiento Aportaciones para riesgo de trabajo		-5,071.26	0.00		
	TOTAL:		-5,071.26	0.00		
8271 C00C01000 0103090201011501O1 1712	Estímulos por puntualidad y asistencia	24,780.00	3,540.00	0.00	28,320.00	
REN. FECHA TIPO N.POL. REF	CONCEPTO		DEBE	HABER		
00237 29/12/2022 D 00001 00001	Presupuesto de Egresos Pagado de Gastos de Funcionamiento Estímulos por puntualidad y asistencia		1,180.00	0.00		
00237 29/12/2022 D 00004 00004	Presupuesto de Egresos Pagado de Gastos de Funcionamiento Estímulos por puntualidad y asistencia		1,180.00	0.00		
00008 29/12/2022 D 00168 00168	Presupuesto de Egresos Pagado de Gastos de Funcionamiento Estímulos por puntualidad y asistencia		1,180.00	0.00		
	TOTAL:		3,540.00	0.00		
8271 C00C01000 0103090201012501O2 1412	Aportaciones de servicio de salud	50,707.55	24,587.84	0.00	75,295.39	
REN. FECHA TIPO N.POL. REF	CONCEPTO		DEBE	HABER		
01111 29/12/2022 D 00084 00084	Presupuesto de Egresos Pagado de Gastos de Funcionamiento Aportaciones de servicio de salud		12,293.92	0.00		
01112 29/12/2022 D 00084 00084	Presupuesto de Egresos Pagado de Gastos de Funcionamiento Aportaciones de servicio de salud		12,293.92	0.00		
	TOTAL:		24,587.84	0.00		
8271 C00C01000 0103090201012501O2 1413	Aportaciones al fondo del sistema solidario de reparto	37,624.96	18,244.20	0.00	55,869.16	
REN. FECHA TIPO N.POL. REF	CONCEPTO		DEBE	HABER		
01113 29/12/2022 D 00084 00084	Presupuesto de Egresos Pagado de Gastos de Funcionamiento Aportaciones al fondo del sistema solidario de reparto		9,122.10	0.00		
01114 29/12/2022 D 00084 00084	Presupuesto de Egresos Pagado de Gastos de Funcionamiento Aportaciones al fondo del sistema solidario de reparto		9,122.10	0.00		
	TOTAL:		18,244.20	0.00		
8271 C00C01000 0103090201012501O2 1414	Aportaciones del Sistema de Capitalización Individual	9,020.56	4,256.68	0.00	13,277.24	
REN. FECHA TIPO N.POL. REF	CONCEPTO		DEBE	HABER		
01115 29/12/2022 D 00084 00084	Presupuesto de Egresos Pagado de Gastos de Funcionamiento Aportaciones del Sistema de Capitalización Individual		2,128.34	0.00		
01116 29/12/2022 D 00084 00084	Presupuesto de Egresos Pagado de Gastos de Funcionamiento Aportaciones del Sistema de Capitalización Individual		2,128.34	0.00		
	TOTAL:		4,256.68	0.00		
8271 C00C01000 0103090201012501O2 1415	Aportaciones para financiar los gastos generales de administración del ISSEMYM	4,436.92	2,151.40	0.00	6,588.32	
REN. FECHA TIPO N.POL. REF	CONCEPTO		DEBE	HABER		
01117 29/12/2022 D 00084 00084	Presupuesto de Egresos Pagado de Gastos de Funcionamiento Aportaciones para financiar los gastos generales de administración del ISSEMYM		1,075.70	0.00		
01118 29/12/2022 D 00084 00084	Presupuesto de Egresos Pagado de Gastos de Funcionamiento Aportaciones para financiar los gastos generales de administración del ISSEMYM		1,075.70	0.00		
	TOTAL:		2,151.40	0.00		
8271 C00C01000 0103090201012501O2 1416	Aportaciones para riesgo de trabajo	20,916.79	10,142.52	0.00	31,059.31	
REN. FECHA TIPO N.POL. REF	CONCEPTO		DEBE	HABER		
01119 29/12/2022 D 00084 00084	Presupuesto de Egresos Pagado de Gastos de Funcionamiento Aportaciones para riesgo de trabajo		5,071.26	0.00		
01120 29/12/2022 D 00084 00084	Presupuesto de Egresos Pagado de Gastos de Funcionamiento Aportaciones para riesgo de trabajo		5,071.26	0.00		
	TOTAL:		10,142.52	0.00		
8271 C00C02000 0103090201011501O1 1111	Dietas	651,291.74	59,208.34	0.00	710,500.08	
REN. FECHA TIPO N.POL. REF	CONCEPTO		DEBE	HABER		
00244 29/12/2022 D 00001 00001	Presupuesto de Egresos Pagado de Gastos de Funcionamiento Dietas		29,604.17	0.00		
00244 29/12/2022 D 00004 00004	Presupuesto de Egresos Pagado de Gastos de Funcionamiento Dietas		29,604.17	0.00		
	TOTAL:		59,208.34	0.00		
8271 C00C02000 0103090201011501O1 1131	Sueldo base	914,080.56	82,428.04	0.00	996,508.60	
REN. FECHA TIPO N.POL. REF	CONCEPTO		DEBE	HABER		
00251 29/12/2022 D 00004 00004	Presupuesto de Egresos Pagado de Gastos de Funcionamiento Sueldo base		41,214.02	0.00		
00251 29/12/2022 D 00001 00001	Presupuesto de Egresos Pagado de Gastos de Funcionamiento Sueldo base		41,214.02	0.00		
	TOTAL:		82,428.04	0.00		
8271 C00C02000 0103090201011501O1 1311	Prima por años de servicio	14,520.00	1,320.00	0.00	15,840.00	
REN. FECHA TIPO N.POL. REF	CONCEPTO		DEBE	HABER		
00272 29/12/2022 D 00001 00001	Presupuesto de Egresos Pagado de Gastos de Funcionamiento Prima por años de servicio		660.00	0.00		
00272 29/12/2022 D 00004 00004	Presupuesto de Egresos Pagado de Gastos de Funcionamiento Prima por años de servicio		660.00	0.00		
	TOTAL:		1,320.00	0.00		
8271 C00C02000 0103090201011501O1 1321	Prima vacacional	106,675.63	108,188.84	0.00	214,864.47	
REN. FECHA TIPO N.POL. REF	CONCEPTO		DEBE	HABER		

Cuenta (3)	Concepto (4)	Saldo Inicial (5)	Debe (6)	Haber (7)	Saldo Final (8)	Fecha de Antigüedad (9)
00062 29/12/2022 D 00009 00009	Presupuesto de Egresos Pagado de Gastos de Funcionamiento Prima vacacional		108,188.84	0.00		
	TOTAL:		108,188.84	0.00		
8271 C00C02000 0103090201011501O1 1322	Aguinaldo	0.00	215,712.90	0.00	215,712.90	
REN. FECHA TIPO N.POL. REF	CONCEPTO		DEBE	HABER		
00062 29/12/2022 D 00008 00008	Presupuesto de Egresos Pagado de Gastos de Funcionamiento Aguinaldo		215,712.90	0.00		
	TOTAL:		215,712.90	0.00		
8271 C00C02000 0103090201011501O1 1344	Compensación por retabulación	686,960.50	71,839.10	-3,902.50	762,702.10	
REN. FECHA TIPO N.POL. REF	CONCEPTO		DEBE	HABER		
00279 29/12/2022 D 00001 00001	Presupuesto de Egresos Pagado de Gastos de Funcionamiento Compensación por retabulación		33,968.30	0.00		
00279 29/12/2022 D 00004 00004	Presupuesto de Egresos Pagado de Gastos de Funcionamiento Compensación por retabulación		33,968.30	0.00		
00013 29/12/2022 D 00168 00168	Presupuesto de Egresos Pagado de Gastos de Funcionamiento Compensación por retabulación		3,902.50	0.00		
00014 29/12/2022 D 00168 00168	Presupuesto de Egresos Pagado de Gastos de Funcionamiento Compensación por retabulación		0.00	-3,902.50		
	TOTAL:		71,839.10	-3,902.50		
8271 C00C02000 0103090201011501O1 1345	Gratificación	38,387.36	3,489.76	0.00	41,877.12	
REN. FECHA TIPO N.POL. REF	CONCEPTO		DEBE	HABER		
00258 29/12/2022 D 00004 00004	Presupuesto de Egresos Pagado de Gastos de Funcionamiento Gratificación		1,744.88	0.00		
00258 29/12/2022 D 00001 00001	Presupuesto de Egresos Pagado de Gastos de Funcionamiento Gratificación		1,744.88	0.00		
	TOTAL:		3,489.76	0.00		
8271 C00C02000 0103090201011501O1 1346	Gratificación por convenio	3,000.00	0.00	0.00	3,000.00	
8271 C00C02000 0103090201011501O1 1412	Aportaciones de servicio de salud	89,764.88	-14,708.72	0.00	75,056.16	
REN. FECHA TIPO N.POL. REF	CONCEPTO		DEBE	HABER		
00286 29/12/2022 D 00007 00007	Presupuesto de Egresos Pagado de Gastos de Funcionamiento Aportaciones de servicio de salud		14,708.72	0.00		
01241 29/12/2022 D 00084 00084	Presupuesto de Egresos Pagado de Gastos de Funcionamiento Aportaciones de servicio de salud		-14,708.72	0.00		
01242 29/12/2022 D 00084 00084	Presupuesto de Egresos Pagado de Gastos de Funcionamiento Aportaciones de servicio de salud		-14,708.72	0.00		
	TOTAL:		-14,708.72	0.00		
8271 C00C02000 0103090201011501O1 1413	Aportaciones al fondo del sistema solidario de reparto	66,709.28	-10,913.88	0.00	55,795.40	
REN. FECHA TIPO N.POL. REF	CONCEPTO		DEBE	HABER		
00293 29/12/2022 D 00007 00007	Presupuesto de Egresos Pagado de Gastos de Funcionamiento Aportaciones al fondo del sistema solidario de reparto		10,913.88	0.00		
01243 29/12/2022 D 00084 00084	Presupuesto de Egresos Pagado de Gastos de Funcionamiento Aportaciones al fondo del sistema solidario de reparto		-10,913.88	0.00		
01244 29/12/2022 D 00084 00084	Presupuesto de Egresos Pagado de Gastos de Funcionamiento Aportaciones al fondo del sistema solidario de reparto		-10,913.88	0.00		
	TOTAL:		-10,913.88	0.00		
8271 C00C02000 0103090201011501O1 1414	Aportaciones del Sistema de Capitalización Individual	16,531.94	-2,721.08	0.00	13,810.86	
REN. FECHA TIPO N.POL. REF	CONCEPTO		DEBE	HABER		
00300 29/12/2022 D 00007 00007	Presupuesto de Egresos Pagado de Gastos de Funcionamiento Aportaciones del Sistema de Capitalización Individual		2,721.08	0.00		
01245 29/12/2022 D 00084 00084	Presupuesto de Egresos Pagado de Gastos de Funcionamiento Aportaciones del Sistema de Capitalización Individual		-2,721.08	0.00		
01246 29/12/2022 D 00084 00084	Presupuesto de Egresos Pagado de Gastos de Funcionamiento Aportaciones del Sistema de Capitalización Individual		-2,721.08	0.00		
	TOTAL:		-2,721.08	0.00		
8271 C00C02000 0103090201011501O1 1415	Aportaciones para financiar los gastos generales de administración del ISSEMYM	7,819.30	-1,287.02	0.00	6,532.28	
REN. FECHA TIPO N.POL. REF	CONCEPTO		DEBE	HABER		
00307 29/12/2022 D 00007 00007	Presupuesto de Egresos Pagado de Gastos de Funcionamiento Aportaciones para financiar los gastos generales de administración del ISSEMYM		1,287.02	0.00		
01247 29/12/2022 D 00084 00084	Presupuesto de Egresos Pagado de Gastos de Funcionamiento Aportaciones para financiar los gastos generales de administración del ISSEMYM		-1,287.02	0.00		
01248 29/12/2022 D 00084 00084	Presupuesto de Egresos Pagado de Gastos de Funcionamiento Aportaciones para financiar los gastos generales de administración del ISSEMYM		-1,287.02	0.00		
	TOTAL:		-1,287.02	0.00		
8271 C00C02000 0103090201011501O1 1416	Aportaciones para riesgo de trabajo	36,862.20	-6,067.36	0.00	30,794.84	
REN. FECHA TIPO N.POL. REF	CONCEPTO		DEBE	HABER		
00314 29/12/2022 D 00007 00007	Presupuesto de Egresos Pagado de Gastos de Funcionamiento Aportaciones para riesgo de trabajo		6,067.36	0.00		
01249 29/12/2022 D 00084 00084	Presupuesto de Egresos Pagado de Gastos de Funcionamiento Aportaciones para riesgo de trabajo		-6,067.36	0.00		
01250 29/12/2022 D 00084 00084	Presupuesto de Egresos Pagado de Gastos de Funcionamiento Aportaciones para riesgo de trabajo		-6,067.36	0.00		
	TOTAL:		-6,067.36	0.00		
8271 C00C02000 0103090201011501O1 1595	Despensa	6,250.00	600.00	0.00	6,850.00	
REN. FECHA TIPO N.POL. REF	CONCEPTO		DEBE	HABER		

Cuenta Pública 2022
Anexo al Estado de Situación Financiera
(Cifras en Pesos)

MUNICIPIO TENANCINGO 0058 — DEL 1 DE ENERO AL 31 DE DICIEMBRE DE 2022

Cuenta (3)	Concepto (4)	Saldo Inicial (5)	Debe (6)	Haber (7)	Saldo Final (8)	Fecha de Antigüedad (9)
00285 29/12/2022 D 00001 00001	Presupuesto de Egresos Pagado de Gastos de Funcionamiento Despensa		300.00	0.00		
00285 29/12/2022 D 00004 00004	Presupuesto de Egresos Pagado de Gastos de Funcionamiento Despensa		300.00	0.00		
	TOTAL:		600.00	0.00		
8271 C00C02000 0103090201012501O2 1412	Aportaciones de servicio de salud	72,324.01	29,417.44	0.00	101,741.45	
REN. FECHA TIPO N.POL. REF	CONCEPTO		DEBE	HABER		
01251 29/12/2022 D 00084 00084	Presupuesto de Egresos Pagado de Gastos de Funcionamiento Aportaciones de servicio de salud		14,708.72	0.00		
01252 29/12/2022 D 00084 00084	Presupuesto de Egresos Pagado de Gastos de Funcionamiento Aportaciones de servicio de salud		14,708.72	0.00		
	TOTAL:		29,417.44	0.00		
8271 C00C02000 0103090201012501O2 1413	Aportaciones al fondo del sistema solidario de reparto	53,664.29	21,827.76	0.00	75,492.05	
REN. FECHA TIPO N.POL. REF	CONCEPTO		DEBE	HABER		
01253 29/12/2022 D 00084 00084	Presupuesto de Egresos Pagado de Gastos de Funcionamiento Aportaciones al fondo del sistema solidario de reparto		10,913.88	0.00		
01254 29/12/2022 D 00084 00084	Presupuesto de Egresos Pagado de Gastos de Funcionamiento Aportaciones al fondo del sistema solidario de reparto		10,913.88	0.00		
	TOTAL:		21,827.76	0.00		
8271 C00C02000 0103090201012501O2 1414	Aportaciones del Sistema de Capitalización Individual	13,379.86	5,442.16	0.00	18,822.02	
REN. FECHA TIPO N.POL. REF	CONCEPTO		DEBE	HABER		
01255 29/12/2022 D 00084 00084	Presupuesto de Egresos Pagado de Gastos de Funcionamiento Aportaciones del Sistema de Capitalización Individual		2,721.08	0.00		
01256 29/12/2022 D 00084 00084	Presupuesto de Egresos Pagado de Gastos de Funcionamiento Aportaciones del Sistema de Capitalización Individual		2,721.08	0.00		
	TOTAL:		5,442.16	0.00		
8271 C00C02000 0103090201012501O2 1415	Aportaciones para financiar los gastos generales de administración del ISSEMYM	6,328.46	2,574.04	0.00	8,902.50	
REN. FECHA TIPO N.POL. REF	CONCEPTO		DEBE	HABER		
01257 29/12/2022 D 00084 00084	Presupuesto de Egresos Pagado de Gastos de Funcionamiento Aportaciones para financiar los gastos generales de administración del ISSEMYM		1,287.02	0.00		
01258 29/12/2022 D 00084 00084	Presupuesto de Egresos Pagado de Gastos de Funcionamiento Aportaciones para financiar los gastos generales de administración del ISSEMYM		1,287.02	0.00		
	TOTAL:		2,574.04	0.00		
8271 C00C02000 0103090201012501O2 1416	Aportaciones para riesgo de trabajo	29,833.63	12,134.72	0.00	41,968.35	
REN. FECHA TIPO N.POL. REF	CONCEPTO		DEBE	HABER		
01259 29/12/2022 D 00084 00084	Presupuesto de Egresos Pagado de Gastos de Funcionamiento Aportaciones para riesgo de trabajo		6,067.36	0.00		
01260 29/12/2022 D 00084 00084	Presupuesto de Egresos Pagado de Gastos de Funcionamiento Aportaciones para riesgo de trabajo		6,067.36	0.00		
	TOTAL:		12,134.72	0.00		
8271 C00C03000 0103090201011501O1 1111	Dietas	651,291.74	59,208.34	0.00	710,500.08	
REN. FECHA TIPO N.POL. REF	CONCEPTO		DEBE	HABER		
00048 22/12/2022 C 00031 00031	Presupuesto de Egresos Pagado de Gastos de Funcionamiento Dietas		29,604.17	0.00		
00048 15/12/2022 C 00009 00009	Presupuesto de Egresos Pagado de Gastos de Funcionamiento Dietas		29,604.17	0.00		
	TOTAL:		59,208.34	0.00		
8271 C00C03000 0103090201011501O1 1131	Sueldo base	163,585.65	17,023.24	0.00	180,608.89	
REN. FECHA TIPO N.POL. REF	CONCEPTO		DEBE	HABER		
00286 29/12/2022 D 00001 00001	Presupuesto de Egresos Pagado de Gastos de Funcionamiento Sueldo base		8,511.62	0.00		
00286 29/12/2022 D 00004 00004	Presupuesto de Egresos Pagado de Gastos de Funcionamiento Sueldo base		8,511.62	0.00		
	TOTAL:		17,023.24	0.00		
8271 C00C03000 0103090201011501O1 1311	Prima por años de servicio	11,880.00	1,100.00	0.00	12,980.00	
REN. FECHA TIPO N.POL. REF	CONCEPTO		DEBE	HABER		
00307 29/12/2022 D 00004 00004	Presupuesto de Egresos Pagado de Gastos de Funcionamiento Prima por años de servicio		550.00	0.00		
00307 29/12/2022 D 00001 00001	Presupuesto de Egresos Pagado de Gastos de Funcionamiento Prima por años de servicio		550.00	0.00		
	TOTAL:		1,100.00	0.00		
8271 C00C03000 0103090201011501O1 1321	Prima vacacional	53,901.07	56,203.30	0.00	110,104.37	
REN. FECHA TIPO N.POL. REF	CONCEPTO		DEBE	HABER		
00069 29/12/2022 D 00009 00009	Presupuesto de Egresos Pagado de Gastos de Funcionamiento Prima vacacional		11,407.52	0.00		
00013 16/12/2022 C 00021 00021	Presupuesto de Egresos Pagado de Gastos de Funcionamiento Prima vacacional		44,795.78	0.00		
	TOTAL:		56,203.30	0.00		
8271 C00C03000 0103090201011501O1 1322	Aguinaldo	0.00	112,835.87	0.00	112,835.87	
REN. FECHA TIPO N.POL. REF	CONCEPTO		DEBE	HABER		
00069 29/12/2022 D 00008 00008	Presupuesto de Egresos Pagado de Gastos de Funcionamiento Aguinaldo		34,930.16	0.00		
00013 16/12/2022 C 00019 00019	Presupuesto de Egresos Pagado de Gastos de Funcionamiento Aguinaldo		77,905.71	0.00		

Cuenta Pública 2022
Anexo al Estado de Situación Financiera
(Cifras en Pesos)

MUNICIPIO TENANCINGO 0058

DEL 1 DE ENERO AL 31 DE DICIEMBRE DE 2022

Cuenta (3)	Concepto (4)	Saldo Inicial (5)	Debe (6)	Haber (7)	Saldo Final (8)	Fecha de Antigüedad (9)
	TOTAL:		112,835.87	0.00		
8271 C00C03000 0103090201011501O1 1344	Compensación por retabulación	423,050.00	39,112.00	0.00	462,162.00	
REN. FECHA TIPO N.POL. REF	CONCEPTO		DEBE	HABER		
00314 29/12/2022 D 00001 00001	Presupuesto de Egresos Pagado de Gastos de Funcionamiento Compensación por retabulación		798.00	0.00		
00314 29/12/2022 D 00004 00004	Presupuesto de Egresos Pagado de Gastos de Funcionamiento Compensación por retabulación		798.00	0.00		
00055 22/12/2022 C 00031 00031	Presupuesto de Egresos Pagado de Gastos de Funcionamiento Compensación por retabulación		18,758.00	0.00		
00055 15/12/2022 C 00009 00009	Presupuesto de Egresos Pagado de Gastos de Funcionamiento Compensación por retabulación		18,758.00	0.00		
	TOTAL:		39,112.00	0.00		
8271 C00C03000 0103090201011501O1 1345	Gratificación	678,966.76	86,871.76	0.00	765,838.52	
REN. FECHA TIPO N.POL. REF	CONCEPTO		DEBE	HABER		
00293 29/12/2022 D 00001 00001	Presupuesto de Egresos Pagado de Gastos de Funcionamiento Gratificación		1,527.22	0.00		
00020 29/12/2022 D 00003 00003	Presupuesto de Egresos Pagado de Gastos de Funcionamiento Gratificación		27,095.93	0.00		
00020 29/12/2022 D 00006 00006	Presupuesto de Egresos Pagado de Gastos de Funcionamiento Gratificación		27,095.93	0.00		
00020 29/12/2022 D 00012 00012	Presupuesto de Egresos Pagado de Gastos de Funcionamiento Gratificación		4,334.53	0.00		
00293 29/12/2022 D 00004 00004	Presupuesto de Egresos Pagado de Gastos de Funcionamiento Gratificación		1,527.22	0.00		
00048 22/12/2022 C 00032 00032	Presupuesto de Egresos Pagado de Gastos de Funcionamiento Gratificación		3,047.06	0.00		
00048 22/12/2022 C 00034 00034	Presupuesto de Egresos Pagado de Gastos de Funcionamiento Gratificación		8,669.06	0.00		
00048 15/12/2022 C 00010 00010	Presupuesto de Egresos Pagado de Gastos de Funcionamiento Gratificación		3,047.06	0.00		
00006 01/12/2022 E 00093 00093	Presupuesto de Egresos Pagado de Gastos de Funcionamiento Gratificación		10,527.75	0.00		
	TOTAL:		86,871.76	0.00		
8271 C00C03000 0103090201011501O1 1346	Gratificación por convenio	3,000.00	0.00	0.00	3,000.00	
8271 C00C03000 0103090201011501O1 1412	Aportaciones de servicio de salud	47,516.75	-7,988.60	0.00	39,528.15	
REN. FECHA TIPO N.POL. REF	CONCEPTO		DEBE	HABER		
00321 29/12/2022 D 00007 00007	Presupuesto de Egresos Pagado de Gastos de Funcionamiento Aportaciones de servicio de salud		7,988.60	0.00		
01381 29/12/2022 D 00084 00084	Presupuesto de Egresos Pagado de Gastos de Funcionamiento Aportaciones de servicio de salud		-7,988.60	0.00		
01382 29/12/2022 D 00084 00084	Presupuesto de Egresos Pagado de Gastos de Funcionamiento Aportaciones de servicio de salud		-7,988.60	0.00		
	TOTAL:		-7,988.60	0.00		
8271 C00C03000 0103090201011501O1 1413	Aportaciones al fondo del sistema solidario de reparto	35,305.95	-5,927.56	0.00	29,378.39	
REN. FECHA TIPO N.POL. REF	CONCEPTO		DEBE	HABER		
00328 29/12/2022 D 00007 00007	Presupuesto de Egresos Pagado de Gastos de Funcionamiento Aportaciones al fondo del sistema solidario de reparto		5,927.56	0.00		
01383 29/12/2022 D 00084 00084	Presupuesto de Egresos Pagado de Gastos de Funcionamiento Aportaciones al fondo del sistema solidario de reparto		-5,927.56	0.00		
01384 29/12/2022 D 00084 00084	Presupuesto de Egresos Pagado de Gastos de Funcionamiento Aportaciones al fondo del sistema solidario de reparto		-5,927.56	0.00		
	TOTAL:		-5,927.56	0.00		
8271 C00C03000 0103090201011501O1 1414	Aportaciones del Sistema de Capitalización Individual	2,183.76	-382.54	0.00	1,801.22	
REN. FECHA TIPO N.POL. REF	CONCEPTO		DEBE	HABER		
00335 29/12/2022 D 00007 00007	Presupuesto de Egresos Pagado de Gastos de Funcionamiento Aportaciones del Sistema de Capitalización Individual		382.54	0.00		
01385 29/12/2022 D 00084 00084	Presupuesto de Egresos Pagado de Gastos de Funcionamiento Aportaciones del Sistema de Capitalización Individual		-382.54	0.00		
01386 29/12/2022 D 00084 00084	Presupuesto de Egresos Pagado de Gastos de Funcionamiento Aportaciones del Sistema de Capitalización Individual		-382.54	0.00		
	TOTAL:		-382.54	0.00		
8271 C00C03000 0103090201011501O1 1415	Aportaciones para financiar los gastos generales de administración del ISSEMYM	4,141.28	-699.00	0.00	3,442.28	
REN. FECHA TIPO N.POL. REF	CONCEPTO		DEBE	HABER		
00342 29/12/2022 D 00007 00007	Presupuesto de Egresos Pagado de Gastos de Funcionamiento Aportaciones para financiar los gastos generales de administración del ISSEMYM		699.00	0.00		
01387 29/12/2022 D 00084 00084	Presupuesto de Egresos Pagado de Gastos de Funcionamiento Aportaciones para financiar los gastos generales de administración del ISSEMYM		-699.00	0.00		
01388 29/12/2022 D 00084 00084	Presupuesto de Egresos Pagado de Gastos de Funcionamiento Aportaciones para financiar los gastos generales de administración del ISSEMYM		-699.00	0.00		
	TOTAL:		-699.00	0.00		
8271 C00C03000 0103090201011501O1 1416	Aportaciones para riesgo de trabajo	19,523.24	-3,295.30	0.00	16,227.94	
REN. FECHA TIPO N.POL. REF	CONCEPTO		DEBE	HABER		
00349 29/12/2022 D 00007 00007	Presupuesto de Egresos Pagado de Gastos de Funcionamiento Aportaciones para riesgo de trabajo		3,295.30	0.00		
01389 29/12/2022 D 00084 00084	Presupuesto de Egresos Pagado de Gastos de Funcionamiento Aportaciones para riesgo de trabajo		-3,295.30	0.00		
01390 29/12/2022 D 00084 00084	Presupuesto de Egresos Pagado de Gastos de Funcionamiento Aportaciones para riesgo de trabajo		-3,295.30	0.00		
	TOTAL:		-3,295.30	0.00		

Tenancingo
Estado de México
2022 • 2024

Cuenta Pública 2022
Anexo al Estado de Situación Financiera
(Cifras en Pesos)

MUNICIPIO TENANCINGO 0058

DEL 1 DE ENERO AL 31 DE DICIEMBRE DE 2022

Cuenta (3)	Concepto (4)	Saldo Inicial (5)	Debe (6)	Haber (7)	Saldo Final (8)	Fecha de Antigüedad (9)
8271 C00C03000 0103090201011501010 1595	Despensa	6,250.00	600.00	0.00	6,850.00	
REN. FECHA TIPO N.POL. REF	CONCEPTO		DEBE	HABER		
00300 29/12/2022 D 00001 00001	Presupuesto de Egresos Pagado de Gastos de Funcionamiento Despensa		300.00	0.00		
00300 29/12/2022 D 00004 00004	Presupuesto de Egresos Pagado de Gastos de Funcionamiento Despensa		300.00	0.00		
	TOTAL:		600.00	0.00		
8271 C00C03000 0103090201011501010 1712	Estímulos por puntualidad y asistencia	2,000.00	0.00	0.00	2,000.00	
8271 C00C03000 0103090201012501020 1412	Aportaciones de servicio de salud	37,910.55	15,977.20	0.00	53,887.75	
REN. FECHA TIPO N.POL. REF	CONCEPTO		DEBE	HABER		
01391 29/12/2022 D 00084 00084	Presupuesto de Egresos Pagado de Gastos de Funcionamiento Aportaciones de servicio de salud		7,988.60	0.00		
01392 29/12/2022 D 00084 00084	Presupuesto de Egresos Pagado de Gastos de Funcionamiento Aportaciones de servicio de salud		7,988.60	0.00		
	TOTAL:		15,977.20	0.00		
8271 C00C03000 0103090201012501020 1413	Aportaciones al fondo del sistema solidario de reparto	28,129.65	11,855.12	0.00	39,984.77	
REN. FECHA TIPO N.POL. REF	CONCEPTO		DEBE	HABER		
01393 29/12/2022 D 00084 00084	Presupuesto de Egresos Pagado de Gastos de Funcionamiento Aportaciones al fondo del sistema solidario de reparto		5,927.56	0.00		
01394 29/12/2022 D 00084 00084	Presupuesto de Egresos Pagado de Gastos de Funcionamiento Aportaciones al fondo del sistema solidario de reparto		5,927.56	0.00		
	TOTAL:		11,855.12	0.00		
8271 C00C03000 0103090201012501020 1414	Aportaciones del Sistema de Capitalización Individual	1,536.68	765.08	0.00	2,301.76	
REN. FECHA TIPO N.POL. REF	CONCEPTO		DEBE	HABER		
01395 29/12/2022 D 00084 00084	Presupuesto de Egresos Pagado de Gastos de Funcionamiento Aportaciones del Sistema de Capitalización Individual		382.54	0.00		
01396 29/12/2022 D 00084 00084	Presupuesto de Egresos Pagado de Gastos de Funcionamiento Aportaciones del Sistema de Capitalización Individual		382.54	0.00		
	TOTAL:		765.08	0.00		
8271 C00C03000 0103090201012501020 1415	Aportaciones para financiar los gastos generales de administración del ISSEMYM	3,317.18	1,398.00	0.00	4,715.18	
REN. FECHA TIPO N.POL. REF	CONCEPTO		DEBE	HABER		
01397 29/12/2022 D 00084 00084	Presupuesto de Egresos Pagado de Gastos de Funcionamiento Aportaciones para financiar los gastos generales de administración del ISSEMYM		699.00	0.00		
01398 29/12/2022 D 00084 00084	Presupuesto de Egresos Pagado de Gastos de Funcionamiento Aportaciones para financiar los gastos generales de administración del ISSEMYM		699.00	0.00		
	TOTAL:		1,398.00	0.00		
8271 C00C03000 0103090201012501020 1416	Aportaciones para riesgo de trabajo	15,638.12	6,590.60	0.00	22,228.72	
REN. FECHA TIPO N.POL. REF	CONCEPTO		DEBE	HABER		
01399 29/12/2022 D 00084 00084	Presupuesto de Egresos Pagado de Gastos de Funcionamiento Aportaciones para riesgo de trabajo		3,295.30	0.00		
01400 29/12/2022 D 00084 00084	Presupuesto de Egresos Pagado de Gastos de Funcionamiento Aportaciones para riesgo de trabajo		3,295.30	0.00		
	TOTAL:		6,590.60	0.00		
8271 C00C04000 0103090201011501010 1111	Dietas	651,291.74	59,208.34	0.00	710,500.08	
REN. FECHA TIPO N.POL. REF	CONCEPTO		DEBE	HABER		
00321 29/12/2022 D 00001 00001	Presupuesto de Egresos Pagado de Gastos de Funcionamiento Dietas		29,604.17	0.00		
00321 29/12/2022 D 00004 00004	Presupuesto de Egresos Pagado de Gastos de Funcionamiento Dietas		29,604.17	0.00		
	TOTAL:		59,208.34	0.00		
8271 C00C04000 0103090201011501010 1131	Sueldo base	419,539.00	44,543.73	0.00	464,082.73	
REN. FECHA TIPO N.POL. REF	CONCEPTO		DEBE	HABER		
00328 29/12/2022 D 00001 00001	Presupuesto de Egresos Pagado de Gastos de Funcionamiento Sueldo base		19,535.74	0.00		
00328 29/12/2022 D 00004 00004	Presupuesto de Egresos Pagado de Gastos de Funcionamiento Sueldo base		19,747.99	0.00		
00062 22/12/2022 C 00031 00031	Presupuesto de Egresos Pagado de Gastos de Funcionamiento Sueldo base		2,630.00	0.00		
00062 15/12/2022 C 00009 00009	Presupuesto de Egresos Pagado de Gastos de Funcionamiento Sueldo base		2,630.00	0.00		
	TOTAL:		44,543.73	0.00		
8271 C00C04000 0103090201011501010 1321	Prima vacacional	72,269.97	74,173.67	0.00	146,443.64	
REN. FECHA TIPO N.POL. REF	CONCEPTO		DEBE	HABER		
00076 29/12/2022 D 00009 00009	Presupuesto de Egresos Pagado de Gastos de Funcionamiento Prima vacacional		70,837.34	0.00		
00020 16/12/2022 C 00021 00021	Presupuesto de Egresos Pagado de Gastos de Funcionamiento Prima vacacional		3,336.33	0.00		
	TOTAL:		74,173.67	0.00		
8271 C00C04000 0103090201011501010 1322	Aguinaldo	0.00	128,997.69	0.00	128,997.69	
REN. FECHA TIPO N.POL. REF	CONCEPTO		DEBE	HABER		
00076 29/12/2022 D 00008 00008	Presupuesto de Egresos Pagado de Gastos de Funcionamiento Aguinaldo		123,195.38	0.00		
00020 16/12/2022 C 00019 00019	Presupuesto de Egresos Pagado de Gastos de Funcionamiento Aguinaldo		5,802.31	0.00		

Cuenta Pública 2022
Anexo al Estado de Situación Financiera
(Cifras en Pesos)

MUNICIPIO TENANCINGO 0058

DEL 1 DE ENERO AL 31 DE DICIEMBRE DE 2022

Cuenta (3)	Concepto (4)	Saldo Inicial (5)	Debe (6)	Haber (7)	Saldo Final (8)	Fecha de Antigüedad (9)
	TOTAL:		128,997.69	0.00		
8271 C00C04000 0103090201011501O1 1344	Compensación por retabulación	747,265.40	74,045.91	0.00	821,311.31	
REN. FECHA TIPO N.POL. REF	CONCEPTO		DEBE	HABER		
00335 29/12/2022 D 00001 00001	Presupuesto de Egresos Pagado de Gastos de Funcionamiento Compensación por retabulación		37,718.56	0.00		
00335 29/12/2022 D 00004 00004	Presupuesto de Egresos Pagado de Gastos de Funcionamiento Compensación por retabulación		36,327.35	0.00		
	TOTAL:		74,045.91	0.00		
8271 C00C04000 0103090201011501O1 1345	Gratificación	113,941.91	8,168.33	0.00	122,110.24	
REN. FECHA TIPO N.POL. REF	CONCEPTO		DEBE	HABER		
00055 22/12/2022 C 00032 00032	Presupuesto de Egresos Pagado de Gastos de Funcionamiento Gratificación		1,916.90	0.00		
00055 22/12/2022 C 00034 00034	Presupuesto de Egresos Pagado de Gastos de Funcionamiento Gratificación		4,334.53	0.00		
00055 15/12/2022 C 00010 00010	Presupuesto de Egresos Pagado de Gastos de Funcionamiento Gratificación		1,916.90	0.00		
	TOTAL:		8,168.33	0.00		
8271 C00C04000 0103090201011501O1 1412	Aportaciones de servicio de salud	58,136.05	-9,870.44	0.00	48,265.61	
REN. FECHA TIPO N.POL. REF	CONCEPTO		DEBE	HABER		
00356 29/12/2022 D 00007 00007	Presupuesto de Egresos Pagado de Gastos de Funcionamiento Aportaciones de servicio de salud		10,396.44	0.00		
01521 29/12/2022 D 00084 00084	Presupuesto de Egresos Pagado de Gastos de Funcionamiento Aportaciones de servicio de salud		-9,870.44	0.00		
01522 29/12/2022 D 00084 00084	Presupuesto de Egresos Pagado de Gastos de Funcionamiento Aportaciones de servicio de salud		-10,396.44	0.00		
	TOTAL:		-9,870.44	0.00		
8271 C00C04000 0103090201011501O1 1413	Aportaciones al fondo del sistema solidario de reparto	43,186.59	-7,323.90	0.00	35,862.69	
REN. FECHA TIPO N.POL. REF	CONCEPTO		DEBE	HABER		
00363 29/12/2022 D 00007 00007	Presupuesto de Egresos Pagado de Gastos de Funcionamiento Aportaciones al fondo del sistema solidario de reparto		7,714.20	0.00		
01523 29/12/2022 D 00084 00084	Presupuesto de Egresos Pagado de Gastos de Funcionamiento Aportaciones al fondo del sistema solidario de reparto		-7,323.90	0.00		
01524 29/12/2022 D 00084 00084	Presupuesto de Egresos Pagado de Gastos de Funcionamiento Aportaciones al fondo del sistema solidario de reparto		-7,714.20	0.00		
	TOTAL:		-7,323.90	0.00		
8271 C00C04000 0103090201011501O1 1414	Aportaciones del Sistema de Capitalización Individual	10,719.98	-1,826.08	0.00	8,893.90	
REN. FECHA TIPO N.POL. REF	CONCEPTO		DEBE	HABER		
00370 29/12/2022 D 00007 00007	Presupuesto de Egresos Pagado de Gastos de Funcionamiento Aportaciones del Sistema de Capitalización Individual		1,923.40	0.00		
01525 29/12/2022 D 00084 00084	Presupuesto de Egresos Pagado de Gastos de Funcionamiento Aportaciones del Sistema de Capitalización Individual		-1,826.08	0.00		
01526 29/12/2022 D 00084 00084	Presupuesto de Egresos Pagado de Gastos de Funcionamiento Aportaciones del Sistema de Capitalización Individual		-1,923.40	0.00		
	TOTAL:		-1,826.08	0.00		
8271 C00C04000 0103090201011501O1 1415	Aportaciones para financiar los gastos generales de administración del ISSEMYM	5,070.03	-863.64	0.00	4,206.39	
REN. FECHA TIPO N.POL. REF	CONCEPTO		DEBE	HABER		
00377 29/12/2022 D 00007 00007	Presupuesto de Egresos Pagado de Gastos de Funcionamiento Aportaciones para financiar los gastos generales de administración del ISSEMYM		909.66	0.00		
01527 29/12/2022 D 00084 00084	Presupuesto de Egresos Pagado de Gastos de Funcionamiento Aportaciones para financiar los gastos generales de administración del ISSEMYM		-863.64	0.00		
01528 29/12/2022 D 00084 00084	Presupuesto de Egresos Pagado de Gastos de Funcionamiento Aportaciones para financiar los gastos generales de administración del ISSEMYM		-909.66	0.00		
	TOTAL:		-863.64	0.00		
8271 C00C04000 0103090201011501O1 1416	Aportaciones para riesgo de trabajo	23,902.19	-4,071.58	0.00	19,830.61	
REN. FECHA TIPO N.POL. REF	CONCEPTO		DEBE	HABER		
00384 29/12/2022 D 00007 00007	Presupuesto de Egresos Pagado de Gastos de Funcionamiento Aportaciones para riesgo de trabajo		4,288.56	0.00		
01529 29/12/2022 D 00084 00084	Presupuesto de Egresos Pagado de Gastos de Funcionamiento Aportaciones para riesgo de trabajo		-4,071.58	0.00		
01530 29/12/2022 D 00084 00084	Presupuesto de Egresos Pagado de Gastos de Funcionamiento Aportaciones para riesgo de trabajo		-4,288.56	0.00		
	TOTAL:		-4,071.58	0.00		
8271 C00C04000 0103090201012501O2 1412	Aportaciones de servicio de salud	48,699.48	20,266.88	0.00	68,966.36	
REN. FECHA TIPO N.POL. REF	CONCEPTO		DEBE	HABER		
01531 29/12/2022 D 00084 00084	Presupuesto de Egresos Pagado de Gastos de Funcionamiento Aportaciones de servicio de salud		9,870.44	0.00		
01532 29/12/2022 D 00084 00084	Presupuesto de Egresos Pagado de Gastos de Funcionamiento Aportaciones de servicio de salud		10,396.44	0.00		
	TOTAL:		20,266.88	0.00		
8271 C00C04000 0103090201012501O2 1413	Aportaciones al fondo del sistema solidario de reparto	36,135.18	15,038.10	0.00	51,173.28	
REN. FECHA TIPO N.POL. REF	CONCEPTO		DEBE	HABER		
01533 29/12/2022 D 00084 00084	Presupuesto de Egresos Pagado de Gastos de Funcionamiento Aportaciones al fondo del sistema solidario de reparto		7,323.90	0.00		
01534 29/12/2022 D 00084 00084	Presupuesto de Egresos Pagado de Gastos de Funcionamiento Aportaciones al fondo del sistema solidario de reparto		7,714.20	0.00		

Cuenta Pública 2022
Anexo al Estado de Situación Financiera
(Cifras en Pesos)

MUNICIPIO TENANCINGO 0058

DEL 1 DE ENERO AL 31 DE DICIEMBRE DE 2022

Cuenta (3)	Concepto (4)	Saldo Inicial (5)	Debe (6)	Haber (7)	Saldo Final (8)	Fecha de Antigüedad (9)
	TOTAL:		15,038.10	0.00		
8271 C00C04000 010309020101250102 1414	Aportaciones del Sistema de Capitalización Individual	9,009.62	3,749.48	0.00	12,759.10	
REN. FECHA TIPO N.POL. REF	CONCEPTO		DEBE	HABER		
01535 29/12/2022 D 00084 00084	Presupuesto de Egresos Pagado de Gastos de Funcionamiento Aportaciones del Sistema de Capitalización Individual		1,826.08	0.00		
01536 29/12/2022 D 00084 00084	Presupuesto de Egresos Pagado de Gastos de Funcionamiento Aportaciones del Sistema de Capitalización Individual		1,923.40	0.00		
	TOTAL:		3,749.48	0.00		
8271 C00C04000 010309020101250102 1415	Aportaciones para financiar los gastos generales de administración del ISSEMYM	4,261.14	1,773.30	0.00	6,034.44	
REN. FECHA TIPO N.POL. REF	CONCEPTO		DEBE	HABER		
01537 29/12/2022 D 00084 00084	Presupuesto de Egresos Pagado de Gastos de Funcionamiento Aportaciones para financiar los gastos generales de administración del ISSEMYM		863.64	0.00		
01538 29/12/2022 D 00084 00084	Presupuesto de Egresos Pagado de Gastos de Funcionamiento Aportaciones para financiar los gastos generales de administración del ISSEMYM		909.66	0.00		
	TOTAL:		1,773.30	0.00		
8271 C00C04000 010309020101250102 1416	Aportaciones para riesgo de trabajo	20,088.66	8,360.14	0.00	28,448.80	
REN. FECHA TIPO N.POL. REF	CONCEPTO		DEBE	HABER		
01539 29/12/2022 D 00084 00084	Presupuesto de Egresos Pagado de Gastos de Funcionamiento Aportaciones para riesgo de trabajo		4,071.58	0.00		
01540 29/12/2022 D 00084 00084	Presupuesto de Egresos Pagado de Gastos de Funcionamiento Aportaciones para riesgo de trabajo		4,288.56	0.00		
	TOTAL:		8,360.14	0.00		
8271 C00C05000 010309020101150101 1111	Dietas	651,291.74	59,208.34	0.00	710,500.08	
REN. FECHA TIPO N.POL. REF	CONCEPTO		DEBE	HABER		
00342 29/12/2022 D 00001 00001	Presupuesto de Egresos Pagado de Gastos de Funcionamiento Dietas		29,604.17	0.00		
00342 29/12/2022 D 00004 00004	Presupuesto de Egresos Pagado de Gastos de Funcionamiento Dietas		29,604.17	0.00		
	TOTAL:		59,208.34	0.00		
8271 C00C05000 010309020101150101 1131	Sueldo base	78,991.26	9,811.02	0.00	88,802.28	
REN. FECHA TIPO N.POL. REF	CONCEPTO		DEBE	HABER		
00349 29/12/2022 D 00004 00004	Presupuesto de Egresos Pagado de Gastos de Funcionamiento Sueldo base		4,905.51	0.00		
00349 29/12/2022 D 00001 00001	Presupuesto de Egresos Pagado de Gastos de Funcionamiento Sueldo base		4,905.51	0.00		
	TOTAL:		9,811.02	0.00		
8271 C00C05000 010309020101150101 1321	Prima vacacional	48,653.92	50,408.69	0.00	99,062.61	
REN. FECHA TIPO N.POL. REF	CONCEPTO		DEBE	HABER		
00083 29/12/2022 D 00009 00009	Presupuesto de Egresos Pagado de Gastos de Funcionamiento Prima vacacional		50,408.69	0.00		
	TOTAL:		50,408.69	0.00		
8271 C00C05000 010309020101150101 1322	Aguinaldo	0.00	87,667.29	0.00	87,667.29	
REN. FECHA TIPO N.POL. REF	CONCEPTO		DEBE	HABER		
00083 29/12/2022 D 00008 00008	Presupuesto de Egresos Pagado de Gastos de Funcionamiento Aguinaldo		87,667.29	0.00		
	TOTAL:		87,667.29	0.00		
8271 C00C05000 010309020101150101 1344	Compensación por retabulación	469,797.58	50,768.26	0.00	520,565.84	
REN. FECHA TIPO N.POL. REF	CONCEPTO		DEBE	HABER		
00363 29/12/2022 D 00001 00001	Presupuesto de Egresos Pagado de Gastos de Funcionamiento Compensación por retabulación		25,384.13	0.00		
00363 29/12/2022 D 00004 00004	Presupuesto de Egresos Pagado de Gastos de Funcionamiento Compensación por retabulación		25,384.13	0.00		
	TOTAL:		50,768.26	0.00		
8271 C00C05000 010309020101150101 1345	Gratificación	725,238.19	85,029.73	0.00	810,267.92	
REN. FECHA TIPO N.POL. REF	CONCEPTO		DEBE	HABER		
00356 29/12/2022 D 00004 00004	Presupuesto de Egresos Pagado de Gastos de Funcionamiento Gratificación		2,375.74	0.00		
00356 29/12/2022 D 00001 00001	Presupuesto de Egresos Pagado de Gastos de Funcionamiento Gratificación		2,375.74	0.00		
00062 22/12/2022 C 00032 00032	Presupuesto de Egresos Pagado de Gastos de Funcionamiento Gratificación		29,302.80	0.00		
00062 22/12/2022 C 00034 00034	Presupuesto de Egresos Pagado de Gastos de Funcionamiento Gratificación		21,672.65	0.00		
00062 15/12/2022 C 00010 00010	Presupuesto de Egresos Pagado de Gastos de Funcionamiento Gratificación		29,302.80	0.00		
	TOTAL:		85,029.73	0.00		
8271 C00C05000 010309020101150101 1412	Aportaciones de servicio de salud	44,330.73	-7,377.10	0.00	36,953.63	
REN. FECHA TIPO N.POL. REF	CONCEPTO		DEBE	HABER		
00391 29/12/2022 D 00007 00007	Presupuesto de Egresos Pagado de Gastos de Funcionamiento Aportaciones de servicio de salud		7,377.10	0.00		
01661 29/12/2022 D 00084 00084	Presupuesto de Egresos Pagado de Gastos de Funcionamiento Aportaciones de servicio de salud		-7,377.10	0.00		
01662 29/12/2022 D 00084 00084	Presupuesto de Egresos Pagado de Gastos de Funcionamiento Aportaciones de servicio de salud		-7,377.10	0.00		

Tenancingo
Estado de México
2022-2024

Cuenta Pública 2022
Anexo al Estado de Situación Financiera
(Cifras en Pesos)

MUNICIPIO TENANCINGO 0058

DEL 1 DE ENERO AL 31 DE DICIEMBRE DE 2022

Cuenta (3)	Concepto (4)	Saldo Inicial (5)	Debe (6)	Haber (7)	Saldo Final (8)	Fecha de Antigüedad (9)
	TOTAL:		-7,377.10	0.00		
8271 C00C05000 0103090201011501O1 1413	Aportaciones al fondo del sistema solidario de reparto	32,940.97	-5,473.80	0.00	27,467.17	
REN. FECHA TIPO N.POL. REF	CONCEPTO		DEBE	HABER		
00398 29/12/2022 D 00007 00007	Presupuesto de Egresos Pagado de Gastos de Funcionamiento Aportaciones al fondo del sistema solidario de reparto		5,473.80	0.00		
01663 29/12/2022 D 00084 00084	Presupuesto de Egresos Pagado de Gastos de Funcionamiento Aportaciones al fondo del sistema solidario de reparto		-5,473.80	0.00		
01664 29/12/2022 D 00084 00084	Presupuesto de Egresos Pagado de Gastos de Funcionamiento Aportaciones al fondo del sistema solidario de reparto		-5,473.80	0.00		
	TOTAL:		-5,473.80	0.00		
8271 C00C05000 0103090201011501O1 1414	Aportaciones del Sistema de Capitalización Individual	8,167.12	-1,364.78	0.00	6,802.34	
REN. FECHA TIPO N.POL. REF	CONCEPTO		DEBE	HABER		
00405 29/12/2022 D 00007 00007	Presupuesto de Egresos Pagado de Gastos de Funcionamiento Aportaciones del Sistema de Capitalización Individual		1,364.78	0.00		
01665 29/12/2022 D 00084 00084	Presupuesto de Egresos Pagado de Gastos de Funcionamiento Aportaciones del Sistema de Capitalización Individual		-1,364.78	0.00		
01666 29/12/2022 D 00084 00084	Presupuesto de Egresos Pagado de Gastos de Funcionamiento Aportaciones del Sistema de Capitalización Individual		-1,364.78	0.00		
	TOTAL:		-1,364.78	0.00		
8271 C00C05000 0103090201011501O1 1415	Aportaciones para financiar los gastos generales de administración del ISSEMYM	3,862.82	-645.50	0.00	3,217.32	
REN. FECHA TIPO N.POL. REF	CONCEPTO		DEBE	HABER		
00412 29/12/2022 D 00007 00007	Presupuesto de Egresos Pagado de Gastos de Funcionamiento Aportaciones para financiar los gastos generales de administración del ISSEMYM		645.50	0.00		
01667 29/12/2022 D 00084 00084	Presupuesto de Egresos Pagado de Gastos de Funcionamiento Aportaciones para financiar los gastos generales de administración del ISSEMYM		-645.50	0.00		
01668 29/12/2022 D 00084 00084	Presupuesto de Egresos Pagado de Gastos de Funcionamiento Aportaciones para financiar los gastos generales de administración del ISSEMYM		-645.50	0.00		
	TOTAL:		-645.50	0.00		
8271 C00C05000 0103090201011501O1 1416	Aportaciones para riesgo de trabajo	18,210.22	-3,043.04	0.00	15,167.18	
REN. FECHA TIPO N.POL. REF	CONCEPTO		DEBE	HABER		
00419 29/12/2022 D 00007 00007	Presupuesto de Egresos Pagado de Gastos de Funcionamiento Aportaciones para riesgo de trabajo		3,043.04	0.00		
01669 29/12/2022 D 00084 00084	Presupuesto de Egresos Pagado de Gastos de Funcionamiento Aportaciones para riesgo de trabajo		-3,043.04	0.00		
01670 29/12/2022 D 00084 00084	Presupuesto de Egresos Pagado de Gastos de Funcionamiento Aportaciones para riesgo de trabajo		-3,043.04	0.00		
	TOTAL:		-3,043.04	0.00		
8271 C00C05000 0103090201012501O2 1412	Aportaciones de servicio de salud	34,429.16	14,754.20	0.00	49,183.36	
REN. FECHA TIPO N.POL. REF	CONCEPTO		DEBE	HABER		
01671 29/12/2022 D 00084 00084	Presupuesto de Egresos Pagado de Gastos de Funcionamiento Aportaciones de servicio de salud		7,377.10	0.00		
01672 29/12/2022 D 00084 00084	Presupuesto de Egresos Pagado de Gastos de Funcionamiento Aportaciones de servicio de salud		7,377.10	0.00		
	TOTAL:		14,754.20	0.00		
8271 C00C05000 0103090201012501O2 1413	Aportaciones al fondo del sistema solidario de reparto	25,546.41	10,947.60	0.00	36,494.01	
REN. FECHA TIPO N.POL. REF	CONCEPTO		DEBE	HABER		
01673 29/12/2022 D 00084 00084	Presupuesto de Egresos Pagado de Gastos de Funcionamiento Aportaciones al fondo del sistema solidario de reparto		5,473.80	0.00		
01674 29/12/2022 D 00084 00084	Presupuesto de Egresos Pagado de Gastos de Funcionamiento Aportaciones al fondo del sistema solidario de reparto		5,473.80	0.00		
	TOTAL:		10,947.60	0.00		
8271 C00C05000 0103090201012501O2 1414	Aportaciones del Sistema de Capitalización Individual	6,369.40	2,729.56	0.00	9,098.96	
REN. FECHA TIPO N.POL. REF	CONCEPTO		DEBE	HABER		
01675 29/12/2022 D 00084 00084	Presupuesto de Egresos Pagado de Gastos de Funcionamiento Aportaciones del Sistema de Capitalización Individual		1,364.78	0.00		
01676 29/12/2022 D 00084 00084	Presupuesto de Egresos Pagado de Gastos de Funcionamiento Aportaciones del Sistema de Capitalización Individual		1,364.78	0.00		
	TOTAL:		2,729.56	0.00		
8271 C00C05000 0103090201012501O2 1415	Aportaciones para financiar los gastos generales de administración del ISSEMYM	3,012.61	1,291.00	0.00	4,303.61	
REN. FECHA TIPO N.POL. REF	CONCEPTO		DEBE	HABER		
01677 29/12/2022 D 00084 00084	Presupuesto de Egresos Pagado de Gastos de Funcionamiento Aportaciones para financiar los gastos generales de administración del ISSEMYM		645.50	0.00		
01678 29/12/2022 D 00084 00084	Presupuesto de Egresos Pagado de Gastos de Funcionamiento Aportaciones para financiar los gastos generales de administración del ISSEMYM		645.50	0.00		
	TOTAL:		1,291.00	0.00		
8271 C00C05000 0103090201012501O2 1416	Aportaciones para riesgo de trabajo	14,201.95	6,086.08	0.00	20,288.03	
REN. FECHA TIPO N.POL. REF	CONCEPTO		DEBE	HABER		
01679 29/12/2022 D 00084 00084	Presupuesto de Egresos Pagado de Gastos de Funcionamiento Aportaciones para riesgo de trabajo		3,043.04	0.00		
01680 29/12/2022 D 00084 00084	Presupuesto de Egresos Pagado de Gastos de Funcionamiento Aportaciones para riesgo de trabajo		3,043.04	0.00		
	TOTAL:		6,086.08	0.00		

Cuenta (3)	Concepto (4)	Saldo Inicial (5)	Debe (6)	Haber (7)	Saldo Final (8)	Fecha de Antigüedad (9)
8271 C00C06000 0103090201011501010 1111	Dietas	651,291.74	59,208.34	0.00	710,500.08	
REN. FECHA TIPO N.POL. REF	CONCEPTO		DEBE	HABER		
00370 29/12/2022 D 00001 00001	Presupuesto de Egresos Pagado de Gastos de Funcionamiento Dietas		29,604.17	0.00		
00370 29/12/2022 D 00004 00004	Presupuesto de Egresos Pagado de Gastos de Funcionamiento Dietas		29,604.17	0.00		
	TOTAL:		59,208.34	0.00		
8271 C00C06000 0103090201011501010 1131	Sueldo base	149,859.61	11,528.32	0.00	161,387.93	
REN. FECHA TIPO N.POL. REF	CONCEPTO		DEBE	HABER		
00377 29/12/2022 D 00004 00004	Presupuesto de Egresos Pagado de Gastos de Funcionamiento Sueldo base		5,764.16	0.00		
00377 29/12/2022 D 00001 00001	Presupuesto de Egresos Pagado de Gastos de Funcionamiento Sueldo base		5,764.16	0.00		
	TOTAL:		11,528.32	0.00		
8271 C00C06000 0103090201011501010 1321	Prima vacacional	58,745.74	53,354.32	0.00	112,100.06	
REN. FECHA TIPO N.POL. REF	CONCEPTO		DEBE	HABER		
00090 29/12/2022 D 00009 00009	Presupuesto de Egresos Pagado de Gastos de Funcionamiento Prima vacacional		53,354.32	0.00		
	TOTAL:		53,354.32	0.00		
8271 C00C06000 0103090201011501010 1322	Aguinaldo	0.00	92,790.13	0.00	92,790.13	
REN. FECHA TIPO N.POL. REF	CONCEPTO		DEBE	HABER		
00090 29/12/2022 D 00008 00008	Presupuesto de Egresos Pagado de Gastos de Funcionamiento Aguinaldo		92,790.13	0.00		
	TOTAL:		92,790.13	0.00		
8271 C00C06000 0103090201011501010 1344	Compensación por retabulación	516,876.30	51,719.96	0.00	568,596.26	
REN. FECHA TIPO N.POL. REF	CONCEPTO		DEBE	HABER		
00384 29/12/2022 D 00004 00004	Presupuesto de Egresos Pagado de Gastos de Funcionamiento Compensación por retabulación		25,859.98	0.00		
00384 29/12/2022 D 00001 00001	Presupuesto de Egresos Pagado de Gastos de Funcionamiento Compensación por retabulación		25,859.98	0.00		
	TOTAL:		51,719.96	0.00		
8271 C00C06000 0103090201011501010 1345	Gratificación	780,798.05	77,869.58	0.00	858,667.63	
REN. FECHA TIPO N.POL. REF	CONCEPTO		DEBE	HABER		
00069 22/12/2022 C 00032 00032	Presupuesto de Egresos Pagado de Gastos de Funcionamiento Gratificación		31,243.81	0.00		
00069 22/12/2022 C 00034 00034	Presupuesto de Egresos Pagado de Gastos de Funcionamiento Gratificación		15,381.96	0.00		
00069 15/12/2022 C 00010 00010	Presupuesto de Egresos Pagado de Gastos de Funcionamiento Gratificación		31,243.81	0.00		
	TOTAL:		77,869.58	0.00		
8271 C00C06000 0103090201011501010 1412	Aportaciones de servicio de salud	42,308.81	-7,177.52	0.00	35,131.29	
REN. FECHA TIPO N.POL. REF	CONCEPTO		DEBE	HABER		
00426 29/12/2022 D 00007 00007	Presupuesto de Egresos Pagado de Gastos de Funcionamiento Aportaciones de servicio de salud		7,073.68	0.00		
01801 29/12/2022 D 00084 00084	Presupuesto de Egresos Pagado de Gastos de Funcionamiento Aportaciones de servicio de salud		-7,703.52	0.00		
01802 29/12/2022 D 00084 00084	Presupuesto de Egresos Pagado de Gastos de Funcionamiento Aportaciones de servicio de salud		-6,547.68	0.00		
	TOTAL:		-7,177.52	0.00		
8271 C00C06000 0103090201011501010 1413	Aportaciones al fondo del sistema solidario de reparto	31,446.83	-5,325.68	0.00	26,121.15	
REN. FECHA TIPO N.POL. REF	CONCEPTO		DEBE	HABER		
00433 29/12/2022 D 00007 00007	Presupuesto de Egresos Pagado de Gastos de Funcionamiento Aportaciones al fondo del sistema solidario de reparto		5,248.66	0.00		
01803 29/12/2022 D 00084 00084	Presupuesto de Egresos Pagado de Gastos de Funcionamiento Aportaciones al fondo del sistema solidario de reparto		-5,715.98	0.00		
01804 29/12/2022 D 00084 00084	Presupuesto de Egresos Pagado de Gastos de Funcionamiento Aportaciones al fondo del sistema solidario de reparto		-4,858.36	0.00		
	TOTAL:		-5,325.68	0.00		
8271 C00C06000 0103090201011501010 1414	Aportaciones del Sistema de Capitalización Individual	7,788.53	-1,327.82	0.00	6,460.71	
REN. FECHA TIPO N.POL. REF	CONCEPTO		DEBE	HABER		
00440 29/12/2022 D 00007 00007	Presupuesto de Egresos Pagado de Gastos de Funcionamiento Aportaciones del Sistema de Capitalización Individual		1,308.64	0.00		
01805 29/12/2022 D 00084 00084	Presupuesto de Egresos Pagado de Gastos de Funcionamiento Aportaciones del Sistema de Capitalización Individual		-1,425.14	0.00		
01806 29/12/2022 D 00084 00084	Presupuesto de Egresos Pagado de Gastos de Funcionamiento Aportaciones del Sistema de Capitalización Individual		-1,211.32	0.00		
	TOTAL:		-1,327.82	0.00		
8271 C00C06000 0103090201011501010 1415	Aportaciones para financiar los gastos generales de administración del ISSEMYM	3,683.78	-628.04	0.00	3,055.74	
REN. FECHA TIPO N.POL. REF	CONCEPTO		DEBE	HABER		
00447 29/12/2022 D 00007 00007	Presupuesto de Egresos Pagado de Gastos de Funcionamiento Aportaciones para financiar los gastos generales de administración del ISSEMYM		618.94	0.00		
01807 29/12/2022 D 00084 00084	Presupuesto de Egresos Pagado de Gastos de Funcionamiento Aportaciones para financiar los gastos generales de administración del ISSEMYM		-674.06	0.00		

Cuenta (3)	Concepto (4)	Saldo Inicial (5)	Debe (6)	Haber (7)	Saldo Final (8)	Fecha de Antigüedad (9)
01808 29/12/2022 D 00084 00084	Presupuesto de Egresos Pagado de Gastos de Funcionamiento Aportaciones para financiar los gastos generales de administración del ISSEMYM		-572.92	0.00		
	TOTAL:		-628.04	0.00		
8271 C00C06000 0103090201011501 01 1416	Aportaciones para riesgo de trabajo	17,366.25	-2,960.70	0.00	14,405.55	
REN. FECHA TIPO N.POL. REF	CONCEPTO		DEBE	HABER		
00454 29/12/2022 D 00007 00007	Presupuesto de Egresos Pagado de Gastos de Funcionamiento Aportaciones para riesgo de trabajo		2,917.88	0.00		
01809 29/12/2022 D 00084 00084	Presupuesto de Egresos Pagado de Gastos de Funcionamiento Aportaciones para riesgo de trabajo		-3,177.68	0.00		
01810 29/12/2022 D 00084 00084	Presupuesto de Egresos Pagado de Gastos de Funcionamiento Aportaciones para riesgo de trabajo		-2,700.90	0.00		
	TOTAL:		-2,960.70	0.00		
8271 C00C06000 0103090201011501 01 1712	Estímulos por puntualidad y asistencia	35,000.00	0.00	0.00	35,000.00	
8271 C00C06000 0103090201012501 02 1412	Aportaciones de servicio de salud	38,394.54	14,251.20	0.00	52,645.74	
REN. FECHA TIPO N.POL. REF	CONCEPTO		DEBE	HABER		
01811 29/12/2022 D 00084 00084	Presupuesto de Egresos Pagado de Gastos de Funcionamiento Aportaciones de servicio de salud		7,703.52	0.00		
01812 29/12/2022 D 00084 00084	Presupuesto de Egresos Pagado de Gastos de Funcionamiento Aportaciones de servicio de salud		6,547.68	0.00		
	TOTAL:		14,251.20	0.00		
8271 C00C06000 0103090201012501 02 1413	Aportaciones al fondo del sistema solidario de reparto	28,488.64	10,574.34	0.00	39,062.98	
REN. FECHA TIPO N.POL. REF	CONCEPTO		DEBE	HABER		
01813 29/12/2022 D 00084 00084	Presupuesto de Egresos Pagado de Gastos de Funcionamiento Aportaciones al fondo del sistema solidario de reparto		5,715.98	0.00		
01814 29/12/2022 D 00084 00084	Presupuesto de Egresos Pagado de Gastos de Funcionamiento Aportaciones al fondo del sistema solidario de reparto		4,858.36	0.00		
	TOTAL:		10,574.34	0.00		
8271 C00C06000 0103090201012501 02 1414	Aportaciones del Sistema de Capitalización Individual	7,102.96	2,636.46	0.00	9,739.42	
REN. FECHA TIPO N.POL. REF	CONCEPTO		DEBE	HABER		
01815 29/12/2022 D 00084 00084	Presupuesto de Egresos Pagado de Gastos de Funcionamiento Aportaciones del Sistema de Capitalización Individual		1,425.14	0.00		
01816 29/12/2022 D 00084 00084	Presupuesto de Egresos Pagado de Gastos de Funcionamiento Aportaciones del Sistema de Capitalización Individual		1,211.32	0.00		
	TOTAL:		2,636.46	0.00		
8271 C00C06000 0103090201012501 02 1415	Aportaciones para financiar los gastos generales de administración del ISSEMYM	3,359.56	1,246.98	0.00	4,606.54	
REN. FECHA TIPO N.POL. REF	CONCEPTO		DEBE	HABER		
01817 29/12/2022 D 00084 00084	Presupuesto de Egresos Pagado de Gastos de Funcionamiento Aportaciones para financiar los gastos generales de administración del ISSEMYM		674.06	0.00		
01818 29/12/2022 D 00084 00084	Presupuesto de Egresos Pagado de Gastos de Funcionamiento Aportaciones para financiar los gastos generales de administración del ISSEMYM		572.92	0.00		
	TOTAL:		1,246.98	0.00		
8271 C00C06000 0103090201012501 02 1416	Aportaciones para riesgo de trabajo	15,837.70	5,878.58	0.00	21,716.28	
REN. FECHA TIPO N.POL. REF	CONCEPTO		DEBE	HABER		
01819 29/12/2022 D 00084 00084	Presupuesto de Egresos Pagado de Gastos de Funcionamiento Aportaciones para riesgo de trabajo		3,177.68	0.00		
01820 29/12/2022 D 00084 00084	Presupuesto de Egresos Pagado de Gastos de Funcionamiento Aportaciones para riesgo de trabajo		2,700.90	0.00		
	TOTAL:		5,878.58	0.00		
8271 C00C07000 0103090201011501 01 1111	Dietas	651,291.74	59,208.34	0.00	710,500.08	
REN. FECHA TIPO N.POL. REF	CONCEPTO		DEBE	HABER		
00391 29/12/2022 D 00004 00004	Presupuesto de Egresos Pagado de Gastos de Funcionamiento Dietas		29,604.17	0.00		
00391 29/12/2022 D 00001 00001	Presupuesto de Egresos Pagado de Gastos de Funcionamiento Dietas		29,604.17	0.00		
	TOTAL:		59,208.34	0.00		
8271 C00C07000 0103090201011501 01 1131	Sueldo base	274,397.83	24,945.26	0.00	299,343.09	
REN. FECHA TIPO N.POL. REF	CONCEPTO		DEBE	HABER		
00398 29/12/2022 D 00004 00004	Presupuesto de Egresos Pagado de Gastos de Funcionamiento Sueldo base		12,472.63	0.00		
00398 29/12/2022 D 00001 00001	Presupuesto de Egresos Pagado de Gastos de Funcionamiento Sueldo base		12,472.63	0.00		
	TOTAL:		24,945.26	0.00		
8271 C00C07000 0103090201011501 01 1311	Prima por años de servicio	14,520.00	1,320.00	0.00	15,840.00	
REN. FECHA TIPO N.POL. REF	CONCEPTO		DEBE	HABER		
00419 29/12/2022 D 00001 00001	Presupuesto de Egresos Pagado de Gastos de Funcionamiento Prima por años de servicio		660.00	0.00		
00419 29/12/2022 D 00004 00004	Presupuesto de Egresos Pagado de Gastos de Funcionamiento Prima por años de servicio		660.00	0.00		
	TOTAL:		1,320.00	0.00		
8271 C00C07000 0103090201011501 01 1321	Prima vacacional	63,782.19	63,668.84	0.00	127,451.03	
REN. FECHA TIPO N.POL. REF	CONCEPTO		DEBE	HABER		

Cuenta (3)	Concepto (4)	Saldo Inicial (5)	Debe (6)	Haber (7)	Saldo Final (8)	Fecha de Antigüedad (9)
00097 29/12/2022 D 00009 00009	Presupuesto de Egresos Pagado de Gastos de Funcionamiento Prima vacacional		63,668.84	0.00		
	TOTAL:		63,668.84	0.00		
8271 C00C07000 0103090201011501O1 1322	Aguinaldo	0.00	142,730.56	0.00	142,730.56	
REN. FECHA TIPO N.POL. REF	CONCEPTO		DEBE	HABER		
00097 29/12/2022 D 00008 00008	Presupuesto de Egresos Pagado de Gastos de Funcionamiento Aguinaldo		142,730.56	0.00		
	TOTAL:		142,730.56	0.00		
8271 C00C07000 0103090201011501O1 1344	Compensación por retabulación	412,676.00	37,516.00	0.00	450,192.00	
REN. FECHA TIPO N.POL. REF	CONCEPTO		DEBE	HABER		
00426 29/12/2022 D 00004 00004	Presupuesto de Egresos Pagado de Gastos de Funcionamiento Compensación por retabulación		18,758.00	0.00		
00426 29/12/2022 D 00001 00001	Presupuesto de Egresos Pagado de Gastos de Funcionamiento Compensación por retabulación		18,758.00	0.00		
	TOTAL:		37,516.00	0.00		
8271 C00C07000 0103090201011501O1 1345	Gratificación	754,830.08	85,080.85	0.00	839,910.93	
REN. FECHA TIPO N.POL. REF	CONCEPTO		DEBE	HABER		
00405 29/12/2022 D 00004 00004	Presupuesto de Egresos Pagado de Gastos de Funcionamiento Gratificación		1,022.00	0.00		
00405 29/12/2022 D 00001 00001	Presupuesto de Egresos Pagado de Gastos de Funcionamiento Gratificación		1,022.00	0.00		
00076 22/12/2022 C 00032 00032	Presupuesto de Egresos Pagado de Gastos de Funcionamiento Gratificación		35,016.63	0.00		
00076 22/12/2022 C 00034 00034	Presupuesto de Egresos Pagado de Gastos de Funcionamiento Gratificación		13,003.59	0.00		
00076 15/12/2022 C 00010 00010	Presupuesto de Egresos Pagado de Gastos de Funcionamiento Gratificación		35,016.63	0.00		
	TOTAL:		85,080.85	0.00		
8271 C00C07000 0103090201011501O1 1346	Gratificación por convenio	3,000.00	0.00	0.00	3,000.00	
8271 C00C07000 0103090201011501O1 1412	Aportaciones de servicio de salud	52,190.54	-8,679.76	0.00	43,510.78	
REN. FECHA TIPO N.POL. REF	CONCEPTO		DEBE	HABER		
00461 29/12/2022 D 00007 00007	Presupuesto de Egresos Pagado de Gastos de Funcionamiento Aportaciones de servicio de salud		8,679.76	0.00		
01941 29/12/2022 D 00084 00084	Presupuesto de Egresos Pagado de Gastos de Funcionamiento Aportaciones de servicio de salud		-8,679.76	0.00		
01942 29/12/2022 D 00084 00084	Presupuesto de Egresos Pagado de Gastos de Funcionamiento Aportaciones de servicio de salud		-8,679.76	0.00		
	TOTAL:		-8,679.76	0.00		
8271 C00C07000 0103090201011501O1 1413	Aportaciones al fondo del sistema solidario de reparto	38,781.60	-6,440.38	0.00	32,341.22	
REN. FECHA TIPO N.POL. REF	CONCEPTO		DEBE	HABER		
00468 29/12/2022 D 00007 00007	Presupuesto de Egresos Pagado de Gastos de Funcionamiento Aportaciones al fondo del sistema solidario de reparto		6,440.38	0.00		
01943 29/12/2022 D 00084 00084	Presupuesto de Egresos Pagado de Gastos de Funcionamiento Aportaciones al fondo del sistema solidario de reparto		-6,440.38	0.00		
01944 29/12/2022 D 00084 00084	Presupuesto de Egresos Pagado de Gastos de Funcionamiento Aportaciones al fondo del sistema solidario de reparto		-6,440.38	0.00		
	TOTAL:		-6,440.38	0.00		
8271 C00C07000 0103090201011501O1 1414	Aportaciones del Sistema de Capitalización Individual	9,614.96	-1,605.76	0.00	8,009.20	
REN. FECHA TIPO N.POL. REF	CONCEPTO		DEBE	HABER		
00475 29/12/2022 D 00007 00007	Presupuesto de Egresos Pagado de Gastos de Funcionamiento Aportaciones del Sistema de Capitalización Individual		1,605.76	0.00		
01945 29/12/2022 D 00084 00084	Presupuesto de Egresos Pagado de Gastos de Funcionamiento Aportaciones del Sistema de Capitalización Individual		-1,605.76	0.00		
01946 29/12/2022 D 00084 00084	Presupuesto de Egresos Pagado de Gastos de Funcionamiento Aportaciones del Sistema de Capitalización Individual		-1,605.76	0.00		
	TOTAL:		-1,605.76	0.00		
8271 C00C07000 0103090201011501O1 1415	Aportaciones para financiar los gastos generales de administración del ISSEMYM	4,548.42	-759.48	0.00	3,788.94	
REN. FECHA TIPO N.POL. REF	CONCEPTO		DEBE	HABER		
00482 29/12/2022 D 00007 00007	Presupuesto de Egresos Pagado de Gastos de Funcionamiento Aportaciones para financiar los gastos generales de administración del ISSEMYM		759.48	0.00		
01947 29/12/2022 D 00084 00084	Presupuesto de Egresos Pagado de Gastos de Funcionamiento Aportaciones para financiar los gastos generales de administración del ISSEMYM		-759.48	0.00		
01948 29/12/2022 D 00084 00084	Presupuesto de Egresos Pagado de Gastos de Funcionamiento Aportaciones para financiar los gastos generales de administración del ISSEMYM		-759.48	0.00		
	TOTAL:		-759.48	0.00		
8271 C00C07000 0103090201011501O1 1416	Aportaciones para riesgo de trabajo	21,438.80	-3,580.42	0.00	17,858.38	
REN. FECHA TIPO N.POL. REF	CONCEPTO		DEBE	HABER		
00489 29/12/2022 D 00007 00007	Presupuesto de Egresos Pagado de Gastos de Funcionamiento Aportaciones para riesgo de trabajo		3,580.42	0.00		
01949 29/12/2022 D 00084 00084	Presupuesto de Egresos Pagado de Gastos de Funcionamiento Aportaciones para riesgo de trabajo		-3,580.42	0.00		
01950 29/12/2022 D 00084 00084	Presupuesto de Egresos Pagado de Gastos de Funcionamiento Aportaciones para riesgo de trabajo		-3,580.42	0.00		
	TOTAL:		-3,580.42	0.00		
8271 C00C07000 0103090201011501O1 1595	Despensa	6,250.00	600.00	0.00	6,850.00	

Tenancingo
Estado de México
2022 • 2024

Cuenta Pública 2022
Anexo al Estado de Situación Financiera
(Cifras en Pesos)

MUNICIPIO TENANCINGO 0058

DEL 1 DE ENERO AL 31 DE DICIEMBRE DE 2022

Cuenta (3)	Concepto (4)	Saldo Inicial (5)	Debe (6)	Haber (7)	Saldo Final (8)	Fecha de Antigüedad (9)
REN. FECHA TIPO N.POL. REF	CONCEPTO		DEBE	HABER		
00412 29/12/2022 D 00004 00004	Presupuesto de Egresos Pagado de Gastos de Funcionamiento Despensa		300.00	0.00		
00412 29/12/2022 D 00001 00001	Presupuesto de Egresos Pagado de Gastos de Funcionamiento Despensa		300.00	0.00		
	TOTAL:		600.00	0.00		
8271 C00C07000 010309020101150101 1712	**Estímulos por puntualidad y asistencia**	4,000.00	0.00	0.00	4,000.00	
8271 C00C07000 010309020101250102 1412	**Aportaciones de servicio de salud**	43,133.95	17,359.52	0.00	60,493.47	
REN. FECHA TIPO N.POL. REF	CONCEPTO		DEBE	HABER		
01951 29/12/2022 D 00084 00084	Presupuesto de Egresos Pagado de Gastos de Funcionamiento Aportaciones de servicio de salud		8,679.76	0.00		
01952 29/12/2022 D 00084 00084	Presupuesto de Egresos Pagado de Gastos de Funcionamiento Aportaciones de servicio de salud		8,679.76	0.00		
	TOTAL:		17,359.52	0.00		
8271 C00C07000 010309020101250102 1413	**Aportaciones al fondo del sistema solidario de reparto**	32,005.40	12,880.76	0.00	44,886.16	
REN. FECHA TIPO N.POL. REF	CONCEPTO		DEBE	HABER		
01953 29/12/2022 D 00084 00084	Presupuesto de Egresos Pagado de Gastos de Funcionamiento Aportaciones al fondo del sistema solidario de reparto		6,440.38	0.00		
01954 29/12/2022 D 00084 00084	Presupuesto de Egresos Pagado de Gastos de Funcionamiento Aportaciones al fondo del sistema solidario de reparto		6,440.38	0.00		
	TOTAL:		12,880.76	0.00		
8271 C00C07000 010309020101250102 1414	**Aportaciones del Sistema de Capitalización Individual**	7,979.80	3,211.52	0.00	11,191.32	
REN. FECHA TIPO N.POL. REF	CONCEPTO		DEBE	HABER		
01955 29/12/2022 D 00084 00084	Presupuesto de Egresos Pagado de Gastos de Funcionamiento Aportaciones del Sistema de Capitalización Individual		1,605.76	0.00		
01956 29/12/2022 D 00084 00084	Presupuesto de Egresos Pagado de Gastos de Funcionamiento Aportaciones del Sistema de Capitalización Individual		1,605.76	0.00		
	TOTAL:		3,211.52	0.00		
8271 C00C07000 010309020101250102 1415	**Aportaciones para financiar los gastos generales de administración del ISSEMYM**	3,774.25	1,518.96	0.00	5,293.21	
REN. FECHA TIPO N.POL. REF	CONCEPTO		DEBE	HABER		
01957 29/12/2022 D 00084 00084	Presupuesto de Egresos Pagado de Gastos de Funcionamiento Aportaciones para financiar los gastos generales de administración del ISSEMYM		759.48	0.00		
01958 29/12/2022 D 00084 00084	Presupuesto de Egresos Pagado de Gastos de Funcionamiento Aportaciones para financiar los gastos generales de administración del ISSEMYM		759.48	0.00		
	TOTAL:		1,518.96	0.00		
8271 C00C07000 010309020101250102 1416	**Aportaciones para riesgo de trabajo**	17,792.80	7,160.84	0.00	24,953.64	
REN. FECHA TIPO N.POL. REF	CONCEPTO		DEBE	HABER		
01959 29/12/2022 D 00084 00084	Presupuesto de Egresos Pagado de Gastos de Funcionamiento Aportaciones para riesgo de trabajo		3,580.42	0.00		
01960 29/12/2022 D 00084 00084	Presupuesto de Egresos Pagado de Gastos de Funcionamiento Aportaciones para riesgo de trabajo		3,580.42	0.00		
	TOTAL:		7,160.84	0.00		
8271 D00109000 010801010301110101 3362	**Impresiones de documentos oficiales para la prestación de servicios públicos, identificación, formatos adminis**	313,370.00	15,000.00	0.00	328,370.00	
REN. FECHA TIPO N.POL. REF	CONCEPTO		DEBE	HABER		
00006 19/12/2022 E 00040 00040	Presupuesto de Egresos Pagado de Gastos de Funcionamiento Impresiones de documentos oficiales para la prestación de servicios públicos, identificación, formatos administrativos y fiscales, formas valoradas, c		15,000.00	0.00		
	TOTAL:		15,000.00	0.00		
8271 D00109000 010801010301150101 1131	**Sueldo base**	1,639,440.45	153,202.66	0.00	1,792,643.11	
REN. FECHA TIPO N.POL. REF	CONCEPTO		DEBE	HABER		
00433 29/12/2022 D 00004 00004	Presupuesto de Egresos Pagado de Gastos de Funcionamiento Sueldo base		76,601.33	0.00		
00433 29/12/2022 D 00001 00001	Presupuesto de Egresos Pagado de Gastos de Funcionamiento Sueldo base		76,601.33	0.00		
	TOTAL:		153,202.66	0.00		
8271 D00109000 010801010301150101 1311	**Prima por años de servicio**	49,940.00	5,060.00	0.00	55,000.00	
REN. FECHA TIPO N.POL. REF	CONCEPTO		DEBE	HABER		
00454 29/12/2022 D 00001 00001	Presupuesto de Egresos Pagado de Gastos de Funcionamiento Prima por años de servicio		2,530.00	0.00		
00454 29/12/2022 D 00004 00004	Presupuesto de Egresos Pagado de Gastos de Funcionamiento Prima por años de servicio		2,530.00	0.00		
	TOTAL:		5,060.00	0.00		
8271 D00109000 010801010301150101 1321	**Prima vacacional**	101,489.39	115,909.91	0.00	217,399.30	
REN. FECHA TIPO N.POL. REF	CONCEPTO		DEBE	HABER		
00104 29/12/2022 D 00009 00009	Presupuesto de Egresos Pagado de Gastos de Funcionamiento Prima vacacional		115,909.91	0.00		
	TOTAL:		115,909.91	0.00		
8271 D00109000 010801010301150101 1322	**Aguinaldo**	0.00	306,868.40	0.00	306,868.40	
REN. FECHA TIPO N.POL. REF	CONCEPTO		DEBE	HABER		
00104 29/12/2022 D 00008 00008	Presupuesto de Egresos Pagado de Gastos de Funcionamiento Aguinaldo		306,868.40	0.00		

Tenancingo
Estado de México
2022-2024

Cuenta Pública 2022
Anexo al Estado de Situación Financiera
(Cifras en Pesos)

MUNICIPIO TENANCINGO 0058 — DEL 1 DE ENERO AL 31 DE DICIEMBRE DE 2022

Cuenta (3)	Concepto (4)	Saldo Inicial (5)	Debe (6)	Haber (7)	Saldo Final (8)	Fecha de Antigüedad (9)
	TOTAL:		306,868.40	0.00		
8271 D00109000 0108010103011501O1 1344	Compensación por retabulación	386,467.84	39,748.20	0.00	426,216.04	
REN. FECHA TIPO N.POL. REF	CONCEPTO		DEBE	HABER		
00481 29/12/2022 D 00001 00001	Presupuesto de Egresos Pagado de Gastos de Funcionamiento Compensación por retabulación		19,874.10	0.00		
00481 29/12/2022 D 00004 00004	Presupuesto de Egresos Pagado de Gastos de Funcionamiento Compensación por retabulación		19,874.10	0.00		
	TOTAL:		39,748.20	0.00		
8271 D00109000 0108010103011501O1 1345	Gratificación	203,222.84	19,560.82	0.00	222,783.66	
REN. FECHA TIPO N.POL. REF	CONCEPTO		DEBE	HABER		
00440 29/12/2022 D 00004 00004	Presupuesto de Egresos Pagado de Gastos de Funcionamiento Gratificación		9,780.41	0.00		
00440 29/12/2022 D 00001 00001	Presupuesto de Egresos Pagado de Gastos de Funcionamiento Gratificación		9,780.41	0.00		
	TOTAL:		19,560.82	0.00		
8271 D00109000 0108010103011501O1 1346	Gratificación por convenio	14,500.00	0.00	0.00	14,500.00	
8271 D00109000 0108010103011501O1 1412	Aportaciones de servicio de salud	104,534.86	-17,576.34	0.00	86,958.52	
REN. FECHA TIPO N.POL. REF	CONCEPTO		DEBE	HABER		
00498 29/12/2022 D 00007 00007	Presupuesto de Egresos Pagado de Gastos de Funcionamiento Aportaciones de servicio de salud		17,576.34	0.00		
02081 29/12/2022 D 00084 00084	Presupuesto de Egresos Pagado de Gastos de Funcionamiento Aportaciones de servicio de salud		-17,576.34	0.00		
02082 29/12/2022 D 00084 00084	Presupuesto de Egresos Pagado de Gastos de Funcionamiento Aportaciones de servicio de salud		-17,576.34	0.00		
	TOTAL:		-17,576.34	0.00		
8271 D00109000 0108010103011501O1 1413	Aportaciones al fondo del sistema solidario de reparto	76,677.44	-13,041.64	0.00	63,635.80	
REN. FECHA TIPO N.POL. REF	CONCEPTO		DEBE	HABER		
00503 29/12/2022 D 00007 00007	Presupuesto de Egresos Pagado de Gastos de Funcionamiento Aportaciones al fondo del sistema solidario de reparto		13,041.64	0.00		
02083 29/12/2022 D 00084 00084	Presupuesto de Egresos Pagado de Gastos de Funcionamiento Aportaciones al fondo del sistema solidario de reparto		-13,041.64	0.00		
02084 29/12/2022 D 00084 00084	Presupuesto de Egresos Pagado de Gastos de Funcionamiento Aportaciones al fondo del sistema solidario de reparto		-13,041.64	0.00		
	TOTAL:		-13,041.64	0.00		
8271 D00109000 0108010103011501O1 1414	Aportaciones del Sistema de Capitalización Individual	15,355.44	-2,635.94	0.00	12,719.50	
REN. FECHA TIPO N.POL. REF	CONCEPTO		DEBE	HABER		
00510 29/12/2022 D 00007 00007	Presupuesto de Egresos Pagado de Gastos de Funcionamiento Aportaciones del Sistema de Capitalización Individual		2,635.94	0.00		
02085 29/12/2022 D 00084 00084	Presupuesto de Egresos Pagado de Gastos de Funcionamiento Aportaciones del Sistema de Capitalización Individual		-2,635.94	0.00		
02086 29/12/2022 D 00084 00084	Presupuesto de Egresos Pagado de Gastos de Funcionamiento Aportaciones del Sistema de Capitalización Individual		-2,635.94	0.00		
	TOTAL:		-2,635.94	0.00		
8271 D00109000 0108010103011501O1 1415	Aportaciones para financiar los gastos generales de administración del ISSEMYM	8,997.32	-1,537.92	0.00	7,459.40	
REN. FECHA TIPO N.POL. REF	CONCEPTO		DEBE	HABER		
00517 29/12/2022 D 00007 00007	Presupuesto de Egresos Pagado de Gastos de Funcionamiento Aportaciones para financiar los gastos generales de administración del ISSEMYM		1,537.92	0.00		
02087 29/12/2022 D 00084 00084	Presupuesto de Egresos Pagado de Gastos de Funcionamiento Aportaciones para financiar los gastos generales de administración del ISSEMYM		-1,537.92	0.00		
02088 29/12/2022 D 00084 00084	Presupuesto de Egresos Pagado de Gastos de Funcionamiento Aportaciones para financiar los gastos generales de administración del ISSEMYM		-1,537.92	0.00		
	TOTAL:		-1,537.92	0.00		
8271 D00109000 0108010103011501O1 1416	Aportaciones para riesgo de trabajo	42,416.14	-7,250.24	0.00	35,165.90	
REN. FECHA TIPO N.POL. REF	CONCEPTO		DEBE	HABER		
00524 29/12/2022 D 00007 00007	Presupuesto de Egresos Pagado de Gastos de Funcionamiento Aportaciones para riesgo de trabajo		7,250.24	0.00		
02089 29/12/2022 D 00084 00084	Presupuesto de Egresos Pagado de Gastos de Funcionamiento Aportaciones para riesgo de trabajo		-7,250.24	0.00		
02090 29/12/2022 D 00084 00084	Presupuesto de Egresos Pagado de Gastos de Funcionamiento Aportaciones para riesgo de trabajo		-7,250.24	0.00		
	TOTAL:		-7,250.24	0.00		
8271 D00109000 0108010103011501O1 1595	Despensa	28,000.00	3,000.00	0.00	31,000.00	
REN. FECHA TIPO N.POL. REF	CONCEPTO		DEBE	HABER		
00447 29/12/2022 D 00004 00004	Presupuesto de Egresos Pagado de Gastos de Funcionamiento Despensa		1,500.00	0.00		
00447 29/12/2022 D 00001 00001	Presupuesto de Egresos Pagado de Gastos de Funcionamiento Despensa		1,500.00	0.00		
	TOTAL:		3,000.00	0.00		
8271 D00109000 0108010103011501O1 1712	Estímulos por puntualidad y asistencia	8,000.00	0.00	0.00	8,000.00	
8271 D00109000 0108010103012501O2 1412	Aportaciones de servicio de salud	81,679.79	35,152.68	0.00	116,832.47	
REN. FECHA TIPO N.POL. REF	CONCEPTO		DEBE	HABER		
02091 29/12/2022 D 00084 00084	Presupuesto de Egresos Pagado de Gastos de Funcionamiento Aportaciones de servicio de salud		17,576.34	0.00		

Cuenta (3)	Concepto (4)	Saldo Inicial (5)	Debe (6)	Haber (7)	Saldo Final (8)	Fecha de Antigüedad (9)
02092 29/12/2022 D 00084 00084	Presupuesto de Egresos Pagado de Gastos de Funcionamiento Aportaciones de servicio de salud		17,576.34	0.00		
	TOTAL:		35,152.68	0.00		
8271 D00109000 010801010301250102 1413	**Aportaciones al fondo del sistema solidario de reparto**	**60,606.35**	**26,083.28**	**0.00**	**86,689.63**	
REN. FECHA TIPO N.POL. REF	CONCEPTO		DEBE	HABER		
02093 29/12/2022 D 00084 00084	Presupuesto de Egresos Pagado de Gastos de Funcionamiento Aportaciones al fondo del sistema solidario de reparto		13,041.64	0.00		
02094 29/12/2022 D 00084 00084	Presupuesto de Egresos Pagado de Gastos de Funcionamiento Aportaciones al fondo del sistema solidario de reparto		13,041.64	0.00		
	TOTAL:		26,083.28	0.00		
8271 D00109000 010801010301250102 1414	**Aportaciones del Sistema de Capitalización Individual**	**12,111.88**	**5,271.88**	**0.00**	**17,383.76**	
REN. FECHA TIPO N.POL. REF	CONCEPTO		DEBE	HABER		
02095 29/12/2022 D 00084 00084	Presupuesto de Egresos Pagado de Gastos de Funcionamiento Aportaciones del Sistema de Capitalización Individual		2,635.94	0.00		
02096 29/12/2022 D 00084 00084	Presupuesto de Egresos Pagado de Gastos de Funcionamiento Aportaciones del Sistema de Capitalización Individual		2,635.94	0.00		
	TOTAL:		5,271.88	0.00		
8271 D00109000 010801010301250102 1415	**Aportaciones para financiar los gastos generales de administración del ISSEMYM**	**7,147.01**	**3,075.84**	**0.00**	**10,222.85**	
REN. FECHA TIPO N.POL. REF	CONCEPTO		DEBE	HABER		
02097 29/12/2022 D 00084 00084	Presupuesto de Egresos Pagado de Gastos de Funcionamiento Aportaciones para financiar los gastos generales de administración del ISSEMYM		1,537.92	0.00		
02098 29/12/2022 D 00084 00084	Presupuesto de Egresos Pagado de Gastos de Funcionamiento Aportaciones para financiar los gastos generales de administración del ISSEMYM		1,537.92	0.00		
	TOTAL:		3,075.84	0.00		
8271 D00109000 010801010301250102 1416	**Aportaciones para riesgo de trabajo**	**33,693.08**	**14,500.48**	**0.00**	**48,193.56**	
REN. FECHA TIPO N.POL. REF	CONCEPTO		DEBE	HABER		
02099 29/12/2022 D 00084 00084	Presupuesto de Egresos Pagado de Gastos de Funcionamiento Aportaciones para riesgo de trabajo		7,250.24	0.00		
02100 29/12/2022 D 00084 00084	Presupuesto de Egresos Pagado de Gastos de Funcionamiento Aportaciones para riesgo de trabajo		7,250.24	0.00		
	TOTAL:		14,500.48	0.00		
8271 D00D00000 010309020101110101 3331	**Servicios informáticos**	**12,760.00**	**0.00**	**0.00**	**12,760.00**	
8271 D00D00000 010309020101110101 3363	**Servicios de impresión de documentos oficiales**	**240,975.00**	**0.00**	**0.00**	**240,975.00**	
8271 D00D00000 010309020101110101 3391	**Servicios profesionales**	**275,982.36**	**27,075.72**	**0.00**	**303,058.08**	
REN. FECHA TIPO N.POL. REF	CONCEPTO		DEBE	HABER		
00006 22/12/2022 E 00049 00049	Presupuesto de Egresos Pagado de Gastos de Funcionamiento Servicios profesionales		6,566.04	0.00		
00006 19/12/2022 C 00001 00001	Presupuesto de Egresos Pagado de Gastos de Funcionamiento Servicios profesionales		7,377.60	0.00		
00006 15/12/2022 E 00032 00032	Presupuesto de Egresos Pagado de Gastos de Funcionamiento Servicios profesionales		6,566.04	0.00		
00006 02/12/2022 E 00010 00010	Presupuesto de Egresos Pagado de Gastos de Funcionamiento Servicios profesionales		6,566.04	0.00		
	TOTAL:		27,075.72	0.00		
8271 D00D00000 010309020101150101 2111	**Materiales y útiles de oficina**	**359.00**	**0.00**	**0.00**	**359.00**	
8271 D00D00000 010502060301150101 1131	**Sueldo base**	**1,370,285.29**	**124,588.40**	**0.00**	**1,494,873.69**	
REN. FECHA TIPO N.POL. REF	CONCEPTO		DEBE	HABER		
00488 29/12/2022 D 00004 00004	Presupuesto de Egresos Pagado de Gastos de Funcionamiento Sueldo base		62,294.20	0.00		
00488 29/12/2022 D 00001 00001	Presupuesto de Egresos Pagado de Gastos de Funcionamiento Sueldo base		62,294.20	0.00		
	TOTAL:		124,588.40	0.00		
8271 D00D00000 010502060301150101 1311	**Prima por años de servicio**	**13,970.00**	**1,320.00**	**0.00**	**15,290.00**	
REN. FECHA TIPO N.POL. REF	CONCEPTO		DEBE	HABER		
00489 29/12/2022 D 00001 00001	Presupuesto de Egresos Pagado de Gastos de Funcionamiento Prima por años de servicio		660.00	0.00		
00489 29/12/2022 D 00004 00004	Presupuesto de Egresos Pagado de Gastos de Funcionamiento Prima por años de servicio		660.00	0.00		
	TOTAL:		1,320.00	0.00		
8271 D00D00000 010502060301150101 1321	**Prima vacacional**	**93,729.93**	**94,260.96**	**0.00**	**187,990.89**	
REN. FECHA TIPO N.POL. REF	CONCEPTO		DEBE	HABER		
00111 29/12/2022 D 00009 00009	Presupuesto de Egresos Pagado de Gastos de Funcionamiento Prima vacacional		94,260.96	0.00		
	TOTAL:		94,260.96	0.00		
8271 D00D00000 010502060301150101 1322	**Aguinaldo**	**0.00**	**185,782.59**	**0.00**	**185,782.59**	
REN. FECHA TIPO N.POL. REF	CONCEPTO		DEBE	HABER		
00111 29/12/2022 D 00008 00008	Presupuesto de Egresos Pagado de Gastos de Funcionamiento Aguinaldo		185,782.59	0.00		
	TOTAL:		185,782.59	0.00		
8271 D00D00000 010502060301150101 1344	**Compensación por retabulación**	**607,644.34**	**57,541.18**	**0.00**	**665,185.52**	
REN. FECHA TIPO N.POL. REF	CONCEPTO		DEBE	HABER		

Tenancingo
Estado de México
2022 - 2024

Cuenta Pública 2022
Anexo al Estado de Situación Financiera
(Cifras en Pesos)

MUNICIPIO TENANCINGO 0058 — DEL 1 DE ENERO AL 31 DE DICIEMBRE DE 2022

Cuenta (3)	Concepto (4)	Saldo Inicial (5)	Debe (6)	Haber (7)	Saldo Final (8)	Fecha de Antigüedad (9)
00498 29/12/2022 D 00004 00004	Presupuesto de Egresos Pagado de Gastos de Funcionamiento Compensación por retabulación		28,770.59	0.00		
00498 29/12/2022 D 00001 00001	Presupuesto de Egresos Pagado de Gastos de Funcionamiento Compensación por retabulación		28,770.59	0.00		
	TOTAL:		57,541.18	0.00		
8271 D00D00000 0105020603011501O1 1345	Gratificación	29,486.16	2,680.56	0.00	32,166.72	
REN. FECHA TIPO N.POL. REF	CONCEPTO		DEBE	HABER		
00475 29/12/2022 D 00004 00004	Presupuesto de Egresos Pagado de Gastos de Funcionamiento Gratificación		1,340.28	0.00		
00475 29/12/2022 D 00001 00001	Presupuesto de Egresos Pagado de Gastos de Funcionamiento Gratificación		1,340.28	0.00		
	TOTAL:		2,680.56	0.00		
8271 D00D00000 0105020603011501O1 1346	Gratificación por convenio	3,000.00	0.00	0.00	3,000.00	
8271 D00D00000 0105020603011501O1 1412	Aportaciones de servicio de salud	77,531.20	-12,786.90	0.00	64,744.30	
REN. FECHA TIPO N.POL. REF	CONCEPTO		DEBE	HABER		
00531 29/12/2022 D 00007 00007	Presupuesto de Egresos Pagado de Gastos de Funcionamiento Aportaciones de servicio de salud		12,786.90	0.00		
02221 29/12/2022 D 00084 00084	Presupuesto de Egresos Pagado de Gastos de Funcionamiento Aportaciones de servicio de salud		-12,786.90	0.00		
02222 29/12/2022 D 00084 00084	Presupuesto de Egresos Pagado de Gastos de Funcionamiento Aportaciones de servicio de salud		-12,786.90	0.00		
	TOTAL:		-12,786.90	0.00		
8271 D00D00000 0105020603011501O1 1413	Aportaciones al fondo del sistema solidario de reparto	57,615.02	-9,487.86	0.00	48,127.16	
REN. FECHA TIPO N.POL. REF	CONCEPTO		DEBE	HABER		
00538 29/12/2022 D 00007 00007	Presupuesto de Egresos Pagado de Gastos de Funcionamiento Aportaciones al fondo del sistema solidario de reparto		9,487.86	0.00		
02223 29/12/2022 D 00084 00084	Presupuesto de Egresos Pagado de Gastos de Funcionamiento Aportaciones al fondo del sistema solidario de reparto		-9,487.86	0.00		
02224 29/12/2022 D 00084 00084	Presupuesto de Egresos Pagado de Gastos de Funcionamiento Aportaciones al fondo del sistema solidario de reparto		-9,487.86	0.00		
	TOTAL:		-9,487.86	0.00		
8271 D00D00000 0105020603011501O1 1414	Aportaciones del Sistema de Capitalización Individual	13,656.04	-2,260.28	0.00	11,395.76	
REN. FECHA TIPO N.POL. REF	CONCEPTO		DEBE	HABER		
00545 29/12/2022 D 00007 00007	Presupuesto de Egresos Pagado de Gastos de Funcionamiento Aportaciones del Sistema de Capitalización Individual		2,260.28	0.00		
02225 29/12/2022 D 00084 00084	Presupuesto de Egresos Pagado de Gastos de Funcionamiento Aportaciones del Sistema de Capitalización Individual		-2,260.28	0.00		
02226 29/12/2022 D 00084 00084	Presupuesto de Egresos Pagado de Gastos de Funcionamiento Aportaciones del Sistema de Capitalización Individual		-2,260.28	0.00		
	TOTAL:		-2,260.28	0.00		
8271 D00D00000 0105020603011501O1 1415	Aportaciones para financiar los gastos generales de administración del ISSEMYM	6,763.52	-1,118.86	0.00	5,644.66	
REN. FECHA TIPO N.POL. REF	CONCEPTO		DEBE	HABER		
00552 29/12/2022 D 00007 00007	Presupuesto de Egresos Pagado de Gastos de Funcionamiento Aportaciones para financiar los gastos generales de administración del ISSEMYM		1,118.86	0.00		
02227 29/12/2022 D 00084 00084	Presupuesto de Egresos Pagado de Gastos de Funcionamiento Aportaciones para financiar los gastos generales de administración del ISSEMYM		-1,118.86	0.00		
02228 29/12/2022 D 00084 00084	Presupuesto de Egresos Pagado de Gastos de Funcionamiento Aportaciones para financiar los gastos generales de administración del ISSEMYM		-1,118.86	0.00		
	TOTAL:		-1,118.86	0.00		
8271 D00D00000 0105020603011501O1 1416	Aportaciones para riesgo de trabajo	31,842.58	-5,274.58	0.00	26,568.00	
REN. FECHA TIPO N.POL. REF	CONCEPTO		DEBE	HABER		
00559 29/12/2022 D 00007 00007	Presupuesto de Egresos Pagado de Gastos de Funcionamiento Aportaciones para riesgo de trabajo		5,274.58	0.00		
02229 29/12/2022 D 00084 00084	Presupuesto de Egresos Pagado de Gastos de Funcionamiento Aportaciones para riesgo de trabajo		-5,274.58	0.00		
02230 29/12/2022 D 00084 00084	Presupuesto de Egresos Pagado de Gastos de Funcionamiento Aportaciones para riesgo de trabajo		-5,274.58	0.00		
	TOTAL:		-5,274.58	0.00		
8271 D00D00000 0105020603011501O1 1595	Despensa	6,250.00	600.00	0.00	6,850.00	
REN. FECHA TIPO N.POL. REF	CONCEPTO		DEBE	HABER		
00482 29/12/2022 D 00004 00004	Presupuesto de Egresos Pagado de Gastos de Funcionamiento Despensa		300.00	0.00		
00482 29/12/2022 D 00001 00001	Presupuesto de Egresos Pagado de Gastos de Funcionamiento Despensa		300.00	0.00		
	TOTAL:		600.00	0.00		
8271 D00D00000 0105020603011501O1 1712	Estímulos por puntualidad y asistencia	70,420.00	6,142.00	0.00	76,562.00	
REN. FECHA TIPO N.POL. REF	CONCEPTO		DEBE	HABER		
00503 29/12/2022 D 00004 00004	Presupuesto de Egresos Pagado de Gastos de Funcionamiento Estímulos por puntualidad y asistencia		3,071.00	0.00		
00503 29/12/2022 D 00001 00001	Presupuesto de Egresos Pagado de Gastos de Funcionamiento Estímulos por puntualidad y asistencia		3,071.00	0.00		
	TOTAL:		6,142.00	0.00		
8271 D00D00000 0105020603012501O2 1412	Aportaciones de servicio de salud	63,242.60	25,573.80	0.00	88,816.40	
REN. FECHA TIPO N.POL. REF	CONCEPTO		DEBE	HABER		

Cuenta (3)					Concepto (4)	Saldo Inicial (5)	Debe (6)	Haber (7)	Saldo Final (8)	Fecha de Antigüedad (9)
02231	29/12/2022	D	00084	00084	Presupuesto de Egresos Pagado de Gastos de Funcionamiento Aportaciones de servicio de salud		12,786.90	0.00		
02232	29/12/2022	D	00084	00084	Presupuesto de Egresos Pagado de Gastos de Funcionamiento Aportaciones de servicio de salud		12,786.90	0.00		
					TOTAL:		25,573.80	0.00		
8271 D00D00000 01050206030125010 2 1413					Aportaciones al fondo del sistema solidario de reparto	46,925.99	18,975.72	0.00	65,901.71	
REN.	FECHA	TIPO	N.POL.	REF	CONCEPTO		DEBE	HABER		
02233	29/12/2022	D	00084	00084	Presupuesto de Egresos Pagado de Gastos de Funcionamiento Aportaciones al fondo del sistema solidario de reparto		9,487.86	0.00		
02234	29/12/2022	D	00084	00084	Presupuesto de Egresos Pagado de Gastos de Funcionamiento Aportaciones al fondo del sistema solidario de reparto		9,487.86	0.00		
					TOTAL:		18,975.72	0.00		
8271 D00D00000 01050206030125010 2 1414					Aportaciones del Sistema de Capitalización Individual	11,194.08	4,520.56	0.00	15,714.64	
REN.	FECHA	TIPO	N.POL.	REF	CONCEPTO		DEBE	HABER		
02235	29/12/2022	D	00084	00084	Presupuesto de Egresos Pagado de Gastos de Funcionamiento Aportaciones del Sistema de Capitalización Individual		2,260.28	0.00		
02236	29/12/2022	D	00084	00084	Presupuesto de Egresos Pagado de Gastos de Funcionamiento Aportaciones del Sistema de Capitalización Individual		2,260.28	0.00		
					TOTAL:		4,520.56	0.00		
8271 D00D00000 01050206030125010 2 1415					Aportaciones para financiar los gastos generales de administración del ISSEMYM	5,533.71	2,237.72	0.00	7,771.43	
REN.	FECHA	TIPO	N.POL.	REF	CONCEPTO		DEBE	HABER		
02237	29/12/2022	D	00084	00084	Presupuesto de Egresos Pagado de Gastos de Funcionamiento Aportaciones para financiar los gastos generales de administración del ISSEMYM		1,118.86	0.00		
02238	29/12/2022	D	00084	00084	Presupuesto de Egresos Pagado de Gastos de Funcionamiento Aportaciones para financiar los gastos generales de administración del ISSEMYM		1,118.86	0.00		
					TOTAL:		2,237.72	0.00		
8271 D00D00000 01050206030125010 2 1416					Aportaciones para riesgo de trabajo	26,087.74	10,549.16	0.00	36,636.90	
REN.	FECHA	TIPO	N.POL.	REF	CONCEPTO		DEBE	HABER		
02239	29/12/2022	D	00084	00084	Presupuesto de Egresos Pagado de Gastos de Funcionamiento Aportaciones para riesgo de trabajo		5,274.58	0.00		
02240	29/12/2022	D	00084	00084	Presupuesto de Egresos Pagado de Gastos de Funcionamiento Aportaciones para riesgo de trabajo		5,274.58	0.00		
					TOTAL:		10,549.16	0.00		
8271 E00120000 01050206010111010 1 1131					Sueldo base	5,359,938.25	489,951.80	0.00	5,849,890.05	
REN.	FECHA	TIPO	N.POL.	REF	CONCEPTO		DEBE	HABER		
00510	29/12/2022	D	00004	00004	Presupuesto de Egresos Pagado de Gastos de Funcionamiento Sueldo base		224,222.87	0.00		
00510	29/12/2022	D	00001	00001	Presupuesto de Egresos Pagado de Gastos de Funcionamiento Sueldo base		224,222.87	0.00		
00021	29/12/2022	D	00171	00171	Presupuesto de Egresos Pagado de Gastos de Funcionamiento Sueldo base		-9,347.52	0.00		
00089	22/12/2022	C	00031	00031	Presupuesto de Egresos Pagado de Gastos de Funcionamiento Sueldo base		25,426.79	0.00		
00069	15/12/2022	C	00009	00009	Presupuesto de Egresos Pagado de Gastos de Funcionamiento Sueldo base		25,426.79	0.00		
					TOTAL:		489,951.80	0.00		
8271 E00120000 01050206010111010 1 2121					Material y útiles de imprenta y reproducción	30,279.95	870.00	0.00	31,149.95	
REN.	FECHA	TIPO	N.POL.	REF	CONCEPTO		DEBE	HABER		
00034	29/12/2022	D	00053	00053	Presupuesto de Egresos Pagado de Gastos de Funcionamiento Material y útiles de imprenta y reproducción		870.00	0.00		
					TOTAL:		870.00	0.00		
8271 E00120000 01050206010111010 1 2181					Material para identificación y registro	35,683.97	0.00	0.00	35,683.97	
8271 E00120000 01050206010111010 1 3341					Capacitación	36,540.00	0.00	0.00	36,540.00	
8271 E00120000 01050206010111010 1 3591					Servicios de fumigación	1,084,600.00	98,600.00	0.00	1,183,200.00	
REN.	FECHA	TIPO	N.POL.	REF	CONCEPTO		DEBE	HABER		
00002	16/12/2022	E	00036	00036	Presupuesto de Egresos Pagado de Gastos de Funcionamiento Servicios de fumigación		98,600.00	0.00		
					TOTAL:		98,600.00	0.00		
8271 E00120000 01050206010115010 1 1311					Prima por años de servicio	108,020.00	9,900.00	0.00	117,920.00	
REN.	FECHA	TIPO	N.POL.	REF	CONCEPTO		DEBE	HABER		
00531	29/12/2022	D	00004	00004	Presupuesto de Egresos Pagado de Gastos de Funcionamiento Prima por años de servicio		4,950.00	0.00		
00531	29/12/2022	D	00001	00001	Presupuesto de Egresos Pagado de Gastos de Funcionamiento Prima por años de servicio		4,950.00	0.00		
					TOTAL:		9,900.00	0.00		
8271 E00120000 01050206010115010 1 1321					Prima vacacional	363,195.65	357,559.79	0.00	720,755.44	
REN.	FECHA	TIPO	N.POL.	REF	CONCEPTO		DEBE	HABER		
00118	29/12/2022	D	00009	00009	Presupuesto de Egresos Pagado de Gastos de Funcionamiento Prima vacacional		335,836.54	0.00		
00027	16/12/2022	C	00021	00021	Presupuesto de Egresos Pagado de Gastos de Funcionamiento Prima vacacional		21,723.25	0.00		
					TOTAL:		357,559.79	0.00		
8271 E00120000 01050206010115010 1 1322					Aguinaldo	0.00	762,592.57	0.00	762,592.57	

Tenancingo
Estado de México
2022-2024

Cuenta Pública 2022
Anexo al Estado de Situación Financiera
(Cifras en Pesos)

MUNICIPIO TENANCINGO 0058

DEL 1 DE ENERO AL 31 DE DICIEMBRE DE 2022

Cuenta (3)	Concepto (4)	Saldo Inicial (5)	Debe (6)	Haber (7)	Saldo Final (8)	Fecha de Antigüedad (9)
REN. FECHA TIPO N.POL. REF	CONCEPTO		DEBE	HABER		
00118 29/12/2022 D 00008 00008	Presupuesto de Egresos Pagado de Gastos de Funcionamiento Aguinaldo		724,812.97	0.00		
00027 16/12/2022 C 00019 00019	Presupuesto de Egresos Pagado de Gastos de Funcionamiento Aguinaldo		37,779.60	0.00		
	TOTAL:		762,592.57	0.00		
8271 E00120000 010502060101150101 1344	Compensación por retabulación	2,235,047.41	249,565.64	-500.00	2,485,113.05	
REN. FECHA TIPO N.POL. REF	CONCEPTO		DEBE	HABER		
00538 29/12/2022 D 00004 00004	Presupuesto de Egresos Pagado de Gastos de Funcionamiento Compensación por retabulación		84,366.02	0.00		
00538 29/12/2022 D 00001 00001	Presupuesto de Egresos Pagado de Gastos de Funcionamiento Compensación por retabulación		85,673.54	0.00		
00017 29/12/2022 D 00168 00168	Presupuesto de Egresos Pagado de Gastos de Funcionamiento Compensación por retabulación		500.00	0.00		
00018 29/12/2022 D 00168 00168	Presupuesto de Egresos Pagado de Gastos de Funcionamiento Compensación por retabulación		0.00	-500.00		
00076 22/12/2022 C 00031 00031	Presupuesto de Egresos Pagado de Gastos de Funcionamiento Compensación por retabulación		39,513.04	0.00		
00076 15/12/2022 C 00009 00009	Presupuesto de Egresos Pagado de Gastos de Funcionamiento Compensación por retabulación		39,513.04	0.00		
	TOTAL:		249,565.64	-500.00		
8271 E00120000 010502060101150101 1345	Gratificación	1,720,555.70	225,182.10	0.00	1,945,737.80	
REN. FECHA TIPO N.POL. REF	CONCEPTO		DEBE	HABER		
00027 29/12/2022 D 00003 00003	Presupuesto de Egresos Pagado de Gastos de Funcionamiento Gratificación		19,950.23	0.00		
00517 29/12/2022 D 00004 00004	Presupuesto de Egresos Pagado de Gastos de Funcionamiento Gratificación		10,704.10	0.00		
00027 29/12/2022 D 00006 00006	Presupuesto de Egresos Pagado de Gastos de Funcionamiento Gratificación		19,950.23	0.00		
00027 29/12/2022 D 00012 00012	Presupuesto de Egresos Pagado de Gastos de Funcionamiento Gratificación		8,669.06	0.00		
00517 29/12/2022 D 00001 00001	Presupuesto de Egresos Pagado de Gastos de Funcionamiento Gratificación		10,704.10	0.00		
00083 22/12/2022 C 00032 00032	Presupuesto de Egresos Pagado de Gastos de Funcionamiento Gratificación		57,004.48	0.00		
00083 22/12/2022 C 00034 00034	Presupuesto de Egresos Pagado de Gastos de Funcionamiento Gratificación		41,195.42	0.00		
00083 15/12/2022 C 00010 00010	Presupuesto de Egresos Pagado de Gastos de Funcionamiento Gratificación		57,004.48	0.00		
	TOTAL:		225,182.10	0.00		
8271 E00120000 010502060101150101 1346	Gratificación por convenio	36,050.00	0.00	0.00	36,050.00	
8271 E00120000 010502060101150101 1412	Aportaciones de servicio de salud	323,900.33	-49,587.88	0.00	274,312.45	
REN. FECHA TIPO N.POL. REF	CONCEPTO		DEBE	HABER		
00586 29/12/2022 D 00007 00007	Presupuesto de Egresos Pagado de Gastos de Funcionamiento Aportaciones de servicio de salud		52,802.48	0.00		
02361 29/12/2022 D 00084 00084	Presupuesto de Egresos Pagado de Gastos de Funcionamiento Aportaciones de servicio de salud		-50,226.24	0.00		
02362 29/12/2022 D 00084 00084	Presupuesto de Egresos Pagado de Gastos de Funcionamiento Aportaciones de servicio de salud		-52,164.12	0.00		
	TOTAL:		-49,587.88	0.00		
8271 E00120000 010502060101150101 1413	Aportaciones al fondo del sistema solidario de reparto	243,161.54	-36,794.22	0.00	206,367.32	
REN. FECHA TIPO N.POL. REF	CONCEPTO		DEBE	HABER		
00573 29/12/2022 D 00007 00007	Presupuesto de Egresos Pagado de Gastos de Funcionamiento Aportaciones al fondo del sistema solidario de reparto		39,179.48	0.00		
02363 29/12/2022 D 00084 00084	Presupuesto de Egresos Pagado de Gastos de Funcionamiento Aportaciones al fondo del sistema solidario de reparto		-37,267.88	0.00		
02364 29/12/2022 D 00084 00084	Presupuesto de Egresos Pagado de Gastos de Funcionamiento Aportaciones al fondo del sistema solidario de reparto		-38,705.82	0.00		
	TOTAL:		-36,794.22	0.00		
8271 E00120000 010502060101150101 1414	Aportaciones del Sistema de Capitalización Individual	49,688.55	-7,793.12	0.00	41,895.43	
REN. FECHA TIPO N.POL. REF	CONCEPTO		DEBE	HABER		
00580 29/12/2022 D 00007 00007	Presupuesto de Egresos Pagado de Gastos de Funcionamiento Aportaciones del Sistema de Capitalización Individual		8,387.86	0.00		
02365 29/12/2022 D 00084 00084	Presupuesto de Egresos Pagado de Gastos de Funcionamiento Aportaciones del Sistema de Capitalización Individual		-7,911.22	0.00		
02366 29/12/2022 D 00084 00084	Presupuesto de Egresos Pagado de Gastos de Funcionamiento Aportaciones del Sistema de Capitalización Individual		-8,269.76	0.00		
	TOTAL:		-7,793.12	0.00		
8271 E00120000 010502060101150101 1415	Aportaciones para financiar los gastos generales de administración del ISSEMYM	27,480.07	-4,338.92	0.00	23,141.15	
REN. FECHA TIPO N.POL. REF	CONCEPTO		DEBE	HABER		
00587 29/12/2022 D 00007 00007	Presupuesto de Egresos Pagado de Gastos de Funcionamiento Aportaciones para financiar los gastos generales de administración del ISSEMYM		4,620.14	0.00		
02367 29/12/2022 D 00084 00084	Presupuesto de Egresos Pagado de Gastos de Funcionamiento Aportaciones para financiar los gastos generales de administración del ISSEMYM		-4,394.76	0.00		
02368 29/12/2022 D 00084 00084	Presupuesto de Egresos Pagado de Gastos de Funcionamiento Aportaciones para financiar los gastos generales de administración del ISSEMYM		-4,564.30	0.00		
	TOTAL:		-4,338.92	0.00		
8271 E00120000 010502060101150101 1416	Aportaciones para riesgo de trabajo	132,078.26	-20,454.96	0.00	111,623.30	
REN. FECHA TIPO N.POL. REF	CONCEPTO		DEBE	HABER		

Cuenta Pública 2022
Anexo al Estado de Situación Financiera
(Cifras en Pesos)

MUNICIPIO TENANCINGO 0058

DEL 1 DE ENERO AL 31 DE DICIEMBRE DE 2022

Cuenta (3)	Concepto (4)	Saldo Inicial (5)	Debe (6)	Haber (7)	Saldo Final (8)	Fecha de Antigüedad (9)
00594 29/12/2022 D 00007 00007	Presupuesto de Egresos Pagado de Gastos de Funcionamiento Aportaciones para riesgo de trabajo		21,781.04	0.00		
02369 29/12/2022 D 00084 00084	Presupuesto de Egresos Pagado de Gastos de Funcionamiento Aportaciones para riesgo de trabajo		-20,718.30	0.00		
02370 29/12/2022 D 00084 00084	Presupuesto de Egresos Pagado de Gastos de Funcionamiento Aportaciones para riesgo de trabajo		-21,517.70	0.00		
	TOTAL:		-20,454.96	0.00		
8271 E00120000 0105020601011501O1 1595	Despensa	70,250.00	6,600.00	0.00	76,850.00	
REN. FECHA TIPO N.POL. REF	CONCEPTO		DEBE	HABER		
00524 29/12/2022 D 00004 00004	Presupuesto de Egresos Pagado de Gastos de Funcionamiento Despensa		3,300.00	0.00		
00524 29/12/2022 D 00001 00001	Presupuesto de Egresos Pagado de Gastos de Funcionamiento Despensa		3,300.00	0.00		
	TOTAL:		6,600.00	0.00		
8271 E00120000 0105020601011501O1 1712	Estímulos por puntualidad y asistencia	186,176.42	15,496.00	0.00	201,672.42	
REN. FECHA TIPO N.POL. REF	CONCEPTO		DEBE	HABER		
00545 29/12/2022 D 00004 00004	Presupuesto de Egresos Pagado de Gastos de Funcionamiento Estímulos por puntualidad y asistencia		7,748.00	0.00		
00545 29/12/2022 D 00001 00001	Presupuesto de Egresos Pagado de Gastos de Funcionamiento Estímulos por puntualidad y asistencia		7,748.00	0.00		
	TOTAL:		15,496.00	0.00		
8271 E00120000 0105020601011501O1 2141	Materiales y útiles para el procesamiento en equipos y bienes informáticos	39,290.06	0.00	0.00	39,290.06	
8271 E00120000 0105020601012501O2 1412	Aportaciones de servicio de salud	255,542.36	102,390.36	0.00	357,932.72	
REN. FECHA TIPO N.POL. REF	CONCEPTO		DEBE	HABER		
02371 29/12/2022 D 00084 00084	Presupuesto de Egresos Pagado de Gastos de Funcionamiento Aportaciones de servicio de salud		50,226.24	0.00		
02372 29/12/2022 D 00084 00084	Presupuesto de Egresos Pagado de Gastos de Funcionamiento Aportaciones de servicio de salud		52,164.12	0.00		
	TOTAL:		102,390.36	0.00		
8271 E00120000 0105020601012501O2 1413	Aportaciones al fondo del sistema solidario de reparto	189,612.51	75,973.70	0.00	265,586.21	
REN. FECHA TIPO N.POL. REF	CONCEPTO		DEBE	HABER		
02373 29/12/2022 D 00084 00084	Presupuesto de Egresos Pagado de Gastos de Funcionamiento Aportaciones al fondo del sistema solidario de reparto		37,267.88	0.00		
02374 29/12/2022 D 00084 00084	Presupuesto de Egresos Pagado de Gastos de Funcionamiento Aportaciones al fondo del sistema solidario de reparto		38,705.82	0.00		
	TOTAL:		75,973.70	0.00		
8271 E00120000 0105020601012501O2 1414	Aportaciones del Sistema de Capitalización Individual	40,622.21	16,180.98	0.00	56,803.19	
REN. FECHA TIPO N.POL. REF	CONCEPTO		DEBE	HABER		
02375 29/12/2022 D 00084 00084	Presupuesto de Egresos Pagado de Gastos de Funcionamiento Aportaciones del Sistema de Capitalización Individual		7,911.22	0.00		
02376 29/12/2022 D 00084 00084	Presupuesto de Egresos Pagado de Gastos de Funcionamiento Aportaciones del Sistema de Capitalización Individual		8,269.76	0.00		
	TOTAL:		16,180.98	0.00		
8271 E00120000 0105020601012501O2 1415	Aportaciones para financiar los gastos generales de administración del ISSEMYM	22,359.97	8,959.06	0.00	31,319.03	
REN. FECHA TIPO N.POL. REF	CONCEPTO		DEBE	HABER		
02377 29/12/2022 D 00084 00084	Presupuesto de Egresos Pagado de Gastos de Funcionamiento Aportaciones para financiar los gastos generales de administración del ISSEMYM		4,394.76	0.00		
02378 29/12/2022 D 00084 00084	Presupuesto de Egresos Pagado de Gastos de Funcionamiento Aportaciones para financiar los gastos generales de administración del ISSEMYM		4,564.30	0.00		
	TOTAL:		8,959.06	0.00		
8271 E00120000 0105020601012501O2 1416	Aportaciones para riesgo de trabajo	105,410.90	42,236.00	0.00	147,646.90	
REN. FECHA TIPO N.POL. REF	CONCEPTO		DEBE	HABER		
02379 29/12/2022 D 00084 00084	Presupuesto de Egresos Pagado de Gastos de Funcionamiento Aportaciones para riesgo de trabajo		20,718.30	0.00		
02380 29/12/2022 D 00084 00084	Presupuesto de Egresos Pagado de Gastos de Funcionamiento Aportaciones para riesgo de trabajo		21,517.70	0.00		
	TOTAL:		42,236.00	0.00		
8271 E00121000 0105020602011101O1 2112	Enseres de oficina	705.54	3,750.00	0.00	4,455.54	
REN. FECHA TIPO N.POL. REF	CONCEPTO		DEBE	HABER		
00048 29/12/2022 D 00054 00054	Presupuesto de Egresos Pagado de Gastos de Funcionamiento Enseres de oficina		3,750.00	0.00		
	TOTAL:		3,750.00	0.00		
8271 E00121000 0105020602011101O1 2161	Material y enseres de limpieza	328,391.96	50,817.84	0.00	379,209.80	
REN. FECHA TIPO N.POL. REF	CONCEPTO		DEBE	HABER		
00006 30/12/2022 E 00075 00075	Presupuesto de Egresos Pagado de Gastos de Funcionamiento Material y enseres de limpieza		46,400.10	0.00		
00020 29/12/2022 D 00052 00052	Presupuesto de Egresos Pagado de Gastos de Funcionamiento Material y enseres de limpieza		2,551.77	0.00		
00034 29/12/2022 D 00054 00054	Presupuesto de Egresos Pagado de Gastos de Funcionamiento Material y enseres de limpieza		1,865.97	0.00		
	TOTAL:		50,817.84	0.00		
8271 E00121000 0105020602011101O1 2211	Productos alimenticios para personas	20,564.22	2,034.65	0.00	22,598.87	
REN. FECHA TIPO N.POL. REF	CONCEPTO		DEBE	HABER		

Cuenta (3)	Concepto (4)	Saldo Inicial (5)	Debe (6)	Haber (7)	Saldo Final (8)	Fecha de Antigüedad (9)
00006 29/12/2022 D 00053 00053	Presupuesto de Egresos Pagado de Gastos de Funcionamiento Productos alimenticios para personas		2,034.65	0.00		
	TOTAL:		2,034.65	0.00		
8271 E00121000 01050206020111010 1 2231	Utensilios para el servicio de alimentación	3,599.99	970.40	0.00	4,570.39	
REN. FECHA TIPO N.POL. REF	CONCEPTO		DEBE	HABER		
00048 29/12/2022 D 00052 00052	Presupuesto de Egresos Pagado de Gastos de Funcionamiento Utensilios para el servicio de alimentación		369.20	0.00		
00041 29/12/2022 D 00054 00054	Presupuesto de Egresos Pagado de Gastos de Funcionamiento Utensilios para el servicio de alimentación		601.20	0.00		
	TOTAL:		970.40	0.00		
8271 E00121000 01050206020111010 1 2431	Cal, yeso y productos de yeso	20,280.05	0.00	0.00	20,280.05	
8271 E00121000 01050206020111010 1 2461	Material eléctrico y electrónico	326,313.03	14,054.67	0.00	340,367.70	
REN. FECHA TIPO N.POL. REF	CONCEPTO		DEBE	HABER		
00002 30/12/2022 E 00137 00137	Presupuesto de Egresos Pagado de Gastos de Funcionamiento Material eléctrico y electrónico		1,786.75	0.00		
00020 29/12/2022 D 00053 00053	Presupuesto de Egresos Pagado de Gastos de Funcionamiento Material eléctrico y electrónico		1,689.60	0.00		
00006 29/12/2022 D 00054 00054	Presupuesto de Egresos Pagado de Gastos de Funcionamiento Material eléctrico y electrónico		7,473.50	0.00		
00002 12/12/2022 E 00022 00022	Presupuesto de Egresos Pagado de Gastos de Funcionamiento Material eléctrico y electrónico		517.82	0.00		
00002 12/12/2022 E 00023 00023	Presupuesto de Egresos Pagado de Gastos de Funcionamiento Material eléctrico y electrónico		2,587.00	0.00		
	TOTAL:		14,054.67	0.00		
8271 E00121000 01050206020111010 1 2491	Materiales de construcción	150,301.99	464.00	0.00	150,765.99	
REN. FECHA TIPO N.POL. REF	CONCEPTO		DEBE	HABER		
00041 29/12/2022 D 00053 00053	Presupuesto de Egresos Pagado de Gastos de Funcionamiento Materiales de construcción		464.00	0.00		
	TOTAL:		464.00	0.00		
8271 E00121000 01050206020111010 1 2492	Estructuras y manufacturas para todo tipo de construcción	7,315.60	0.00	0.00	7,315.60	
8271 E00121000 01050206020111010 1 2721	Prendas de seguridad y protección personal	224.98	0.00	0.00	224.98	
8271 E00121000 01050206020111010 1 2911	Refacciones, accesorios y herramientas	39,986.10	1,489.62	0.00	41,475.72	
REN. FECHA TIPO N.POL. REF	CONCEPTO		DEBE	HABER		
00013 29/12/2022 D 00054 00054	Presupuesto de Egresos Pagado de Gastos de Funcionamiento Refacciones, accesorios y herramientas		680.00	0.00		
00006 27/12/2022 E 00071 00071	Presupuesto de Egresos Pagado de Gastos de Funcionamiento Refacciones, accesorios y herramientas		809.62	0.00		
	TOTAL:		1,489.62	0.00		
8271 E00121000 01050206020111010 1 2941	Refacciones y accesorios para equipo de cómputo	5,072.00	0.00	0.00	5,072.00	
8271 E00121000 01050206020111010 1 2961	Refacciones y accesorios menores para equipo de transporte	50,000.00	0.00	0.00	50,000.00	
8271 E00121000 01050206020111010 1 3141	Servicio de telefonía convencional	198,558.00	39,882.00	0.00	238,440.00	
REN. FECHA TIPO N.POL. REF	CONCEPTO		DEBE	HABER		
00006 20/12/2022 E 00042 00042	Presupuesto de Egresos Pagado de Gastos de Funcionamiento Servicio de telefonía convencional		20,229.00	0.00		
00006 01/12/2022 E 00001 00001	Presupuesto de Egresos Pagado de Gastos de Funcionamiento Servicio de telefonía convencional		19,653.00	0.00		
	TOTAL:		39,882.00	0.00		
8271 E00121000 01050206020111010 1 3211	Arrendamiento de terrenos	247,433.20	55,563.72	0.00	302,996.92	
REN. FECHA TIPO N.POL. REF	CONCEPTO		DEBE	HABER		
00004 09/12/2022 E 00147 00147	Presupuesto de Egresos Pagado de Gastos de Funcionamiento Arrendamiento de terrenos		6,077.08	0.00		
00002 07/12/2022 E 00017 00017	Presupuesto de Egresos Pagado de Gastos de Funcionamiento Arrendamiento de terrenos		49,486.64	0.00		
	TOTAL:		55,563.72	0.00		
8271 E00121000 01050206020111010 1 3221	Arrendamiento de edificios y locales	421,273.22	84,254.64	0.00	505,527.86	
REN. FECHA TIPO N.POL. REF	CONCEPTO		DEBE	HABER		
00002 07/12/2022 E 00018 00018	Presupuesto de Egresos Pagado de Gastos de Funcionamiento Arrendamiento de edificios y locales		62,367.86	0.00		
00006 01/12/2022 C 00003 00003	Presupuesto de Egresos Pagado de Gastos de Funcionamiento Arrendamiento de edificios y locales		10,943.39	0.00		
00002 01/12/2022 C 00002 00002	Presupuesto de Egresos Pagado de Gastos de Funcionamiento Arrendamiento de edificios y locales		10,943.39	0.00		
	TOTAL:		84,254.64	0.00		
8271 E00121000 01050206020111010 1 3231	Arrendamiento de equipo y bienes informáticos	115,647.15	13,446.73	0.00	129,093.88	
REN. FECHA TIPO N.POL. REF	CONCEPTO		DEBE	HABER		
00002 27/12/2022 E 00072 00072	Presupuesto de Egresos Pagado de Gastos de Funcionamiento Arrendamiento de equipo y bienes informáticos		13,446.73	0.00		
	TOTAL:		13,446.73	0.00		
8271 E00121000 01050206020111010 1 3362	Impresiones de documentos oficiales para la prestación de servicios públicos, identificación, formatos adminis	3,719.76	0.00	0.00	3,719.76	
8271 E00121000 01050206020111010 1 3391	Servicios profesionales	447,437.85	382,713.16	0.00	830,151.01	
REN. FECHA TIPO N.POL. REF	CONCEPTO		DEBE	HABER		
00006 31/12/2022 E 00083 00083	Presupuesto de Egresos Pagado de Gastos de Funcionamiento Servicios profesionales		33,270.20	0.00		

Cuenta (3)	Concepto (4)	Saldo Inicial (5)	Debe (6)	Haber (7)	Saldo Final (8)	Fecha de Antigüedad (9)
00006 31/12/2022 E 00088 00088	Presupuesto de Egresos Pagado de Gastos de Funcionamiento Servicios profesionales		31,892.29	0.00		
00006 31/12/2022 E 00089 00089	Presupuesto de Egresos Pagado de Gastos de Funcionamiento Servicios profesionales		41,873.00	0.00		
00006 31/12/2022 E 00082 00082	Presupuesto de Egresos Pagado de Gastos de Funcionamiento Servicios profesionales		33,691.17	0.00		
00006 31/12/2022 E 00090 00090	Presupuesto de Egresos Pagado de Gastos de Funcionamiento Servicios profesionales		29,795.85	0.00		
00006 31/12/2022 E 00084 00084	Presupuesto de Egresos Pagado de Gastos de Funcionamiento Servicios profesionales		33,175.86	0.00		
00006 31/12/2022 E 00091 00091	Presupuesto de Egresos Pagado de Gastos de Funcionamiento Servicios profesionales		39,068.14	0.00		
00006 31/12/2022 E 00086 00086	Presupuesto de Egresos Pagado de Gastos de Funcionamiento Servicios profesionales		35,307.64	0.00		
00006 31/12/2022 E 00087 00087	Presupuesto de Egresos Pagado de Gastos de Funcionamiento Servicios profesionales		38,466.68	0.00		
00006 31/12/2022 E 00092 00092	Presupuesto de Egresos Pagado de Gastos de Funcionamiento Servicios profesionales		32,112.07	0.00		
00006 31/12/2022 E 00085 00085	Presupuesto de Egresos Pagado de Gastos de Funcionamiento Servicios profesionales		34,060.26	0.00		
	TOTAL:		382,713.16	0.00		
8271 E00121000 01050206020111010 1 3511	Reparación y mantenimiento de inmuebles	314,519.07	20,412.00	0.00	334,931.07	
REN. FECHA TIPO N.POL. REF	CONCEPTO		DEBE	HABER		
00002 02/12/2022 E 00007 00007	Presupuesto de Egresos Pagado de Gastos de Funcionamiento Reparación y mantenimiento de inmuebles		17,400.00	0.00		
00002 02/12/2022 E 00005 00005	Presupuesto de Egresos Pagado de Gastos de Funcionamiento Reparación y mantenimiento de inmuebles		3,012.00	0.00		
	TOTAL:		20,412.00	0.00		
8271 E00121000 01050206020111010 1 3551	Reparación y mantenimiento de vehículos terrestres, aéreos y lacustres	116,354.68	2,563.60	0.00	118,918.28	
REN. FECHA TIPO N.POL. REF	CONCEPTO		DEBE	HABER		
00006 12/12/2022 E 00025 00025	Presupuesto de Egresos Pagado de Gastos de Funcionamiento Reparación y mantenimiento de vehículos terrestres, aéreos y lacustres		2,563.60	0.00		
	TOTAL:		2,563.60	0.00		
8271 E00121000 01050206020111010 1 3811	Gastos de ceremonial	0.00	10,941.01	0.00	10,941.01	
REN. FECHA TIPO N.POL. REF	CONCEPTO		DEBE	HABER		
00002 02/12/2022 E 00004 00004	Presupuesto de Egresos Pagado de Gastos de Funcionamiento Gastos de ceremonial		4,940.00	0.00		
00002 02/12/2022 E 00006 00006	Presupuesto de Egresos Pagado de Gastos de Funcionamiento Gastos de ceremonial		6,001.01	0.00		
	TOTAL:		10,941.01	0.00		
8271 E00121000 01050206020111010 1 3922	Otros Impuestos y derechos	5,694.00	0.00	0.00	5,694.00	
8271 E00121000 01050206020111010 1 3992	Gastos de servicios menores	28,241.06	1,052.00	0.00	29,293.06	
REN. FECHA TIPO N.POL. REF	CONCEPTO		DEBE	HABER		
00020 29/12/2022 D 00054 00054	Presupuesto de Egresos Pagado de Gastos de Funcionamiento Gastos de servicios menores		1,052.00	0.00		
	TOTAL:		1,052.00	0.00		
8271 E00121000 01050206020115010 1 2111	Materiales y útiles de oficina	435,821.45	9,438.18	0.00	445,259.63	
REN. FECHA TIPO N.POL. REF	CONCEPTO		DEBE	HABER		
00013 29/12/2022 D 00053 00053	Presupuesto de Egresos Pagado de Gastos de Funcionamiento Materiales y útiles de oficina		5,452.98	0.00		
00055 29/12/2022 D 00054 00054	Presupuesto de Egresos Pagado de Gastos de Funcionamiento Materiales y útiles de oficina		3,985.20	0.00		
	TOTAL:		9,438.18	0.00		
8271 E00121000 01050206020115010 1 2141	Materiales y útiles para el procesamiento en equipos y bienes informáticos	39,953.32	1,000.00	0.00	40,953.32	
REN. FECHA TIPO N.POL. REF	CONCEPTO		DEBE	HABER		
00027 29/12/2022 D 00053 00053	Presupuesto de Egresos Pagado de Gastos de Funcionamiento Materiales y útiles para el procesamiento en equipos y bienes informáticos		1,000.00	0.00		
	TOTAL:		1,000.00	0.00		
8271 E00121000 01050206020115010 1 2471	Artículos metálicos para la construcción	3,742.93	0.00	0.00	3,742.93	
8271 E00121000 01050206020115010 1 2541	Materiales, accesorios y suministros médicos	8,389.35	0.00	0.00	8,389.35	
8271 E00121000 01050206020115010 1 2611	Combustibles, lubricantes y aditivos	70,788.36	21,800.00	0.00	92,588.36	
REN. FECHA TIPO N.POL. REF	CONCEPTO		DEBE	HABER		
00004 30/12/2022 E 00141 00141	Presupuesto de Egresos Pagado de Gastos de Funcionamiento Combustibles, lubricantes y aditivos		9,900.00	0.00		
00004 05/12/2022 E 00098 00098	Presupuesto de Egresos Pagado de Gastos de Funcionamiento Combustibles, lubricantes y aditivos		11,900.00	0.00		
	TOTAL:		21,800.00	0.00		
8271 E00121000 01050206020115010 1 2711	Vestuario y uniformes	185,289.20	28,460.00	0.00	213,749.20	
REN. FECHA TIPO N.POL. REF	CONCEPTO		DEBE	HABER		
00002 02/12/2022 E 00095 00095	Presupuesto de Egresos Pagado de Gastos de Funcionamiento Vestuario y uniformes		28,460.00	0.00		
	TOTAL:		28,460.00	0.00		
8271 E00121000 01050206020115010 1 3111	Servicio de energía eléctrica	516,484.10	106,789.00	0.00	623,273.10	
REN. FECHA TIPO N.POL. REF	CONCEPTO		DEBE	HABER		

Cuenta Pública 2022
Anexo al Estado de Situación Financiera
(Cifras en Pesos)

MUNICIPIO TENANCINGO 0058

DEL 1 DE ENERO AL 31 DE DICIEMBRE DE 2022

Cuenta (3)	Concepto (4)	Saldo Inicial (5)	Debe (6)	Haber (7)	Saldo Final (8)	Fecha de Antigüedad (9)
00006 29/12/2022 E 00131 00131	Presupuesto de Egresos Pagado de Gastos de Funcionamiento Servicio de energía eléctrica		6,471.00	0.00		
00006 27/12/2022 E 00128 00128	Presupuesto de Egresos Pagado de Gastos de Funcionamiento Servicio de energía eléctrica		31,703.00	0.00		
00006 27/12/2022 E 00129 00129	Presupuesto de Egresos Pagado de Gastos de Funcionamiento Servicio de energía eléctrica		36,185.00	0.00		
00006 27/12/2022 E 00130 00130	Presupuesto de Egresos Pagado de Gastos de Funcionamiento Servicio de energía eléctrica		6,276.00	0.00		
00006 22/12/2022 E 00044 00044	Presupuesto de Egresos Pagado de Gastos de Funcionamiento Servicio de energía eléctrica		13,374.00	0.00		
00006 02/12/2022 E 00097 00097	Presupuesto de Egresos Pagado de Gastos de Funcionamiento Servicio de energía eléctrica		12,780.00	0.00		
	TOTAL:		106,789.00	0.00		
8271 F00123000 01030801020115010 1 1131	Sueldo base	1,476,350.58	124,310.40	0.00	1,600,660.98	
REN. FECHA TIPO N.POL. REF	CONCEPTO		DEBE	HABER		
00552 29/12/2022 D 00001 00001	Presupuesto de Egresos Pagado de Gastos de Funcionamiento Sueldo base		62,155.20	0.00		
00552 29/12/2022 D 00004 00004	Presupuesto de Egresos Pagado de Gastos de Funcionamiento Sueldo base		62,155.20	0.00		
	TOTAL:		124,310.40	0.00		
8271 F00123000 01030801020115010 1 1311	Prima por años de servicio	36,520.00	3,080.00	0.00	39,600.00	
REN. FECHA TIPO N.POL. REF	CONCEPTO		DEBE	HABER		
00573 29/12/2022 D 00001 00001	Presupuesto de Egresos Pagado de Gastos de Funcionamiento Prima por años de servicio		1,540.00	0.00		
00573 29/12/2022 D 00004 00004	Presupuesto de Egresos Pagado de Gastos de Funcionamiento Prima por años de servicio		1,540.00	0.00		
	TOTAL:		3,080.00	0.00		
8271 F00123000 01030801020115010 1 1321	Prima vacacional	113,176.21	94,050.62	0.00	207,226.83	
REN. FECHA TIPO N.POL. REF	CONCEPTO		DEBE	HABER		
00125 29/12/2022 D 00009 00009	Presupuesto de Egresos Pagado de Gastos de Funcionamiento Prima vacacional		94,050.62	0.00		
	TOTAL:		94,050.62	0.00		
8271 F00123000 01030801020115010 1 1322	Aguinaldo	0.00	231,634.58	0.00	231,634.58	
REN. FECHA TIPO N.POL. REF	CONCEPTO		DEBE	HABER		
00125 29/12/2022 D 00008 00008	Presupuesto de Egresos Pagado de Gastos de Funcionamiento Aguinaldo		226,065.07	0.00		
00008 29/12/2022 C 00036 00036	Presupuesto de Egresos Pagado de Gastos de Funcionamiento Aguinaldo		5,569.51	0.00		
	TOTAL:		231,634.58	0.00		
8271 F00123000 01030801020115010 1 1344	Compensación por retabulación	309,784.74	24,682.00	0.00	334,466.74	
REN. FECHA TIPO N.POL. REF	CONCEPTO		DEBE	HABER		
00580 29/12/2022 D 00001 00001	Presupuesto de Egresos Pagado de Gastos de Funcionamiento Compensación por retabulación		12,341.00	0.00		
00580 29/12/2022 D 00004 00004	Presupuesto de Egresos Pagado de Gastos de Funcionamiento Compensación por retabulación		12,341.00	0.00		
	TOTAL:		24,682.00	0.00		
8271 F00123000 01030801020115010 1 1345	Gratificación	882,874.24	116,742.15	0.00	999,616.39	
REN. FECHA TIPO N.POL. REF	CONCEPTO		DEBE	HABER		
00034 29/12/2022 D 00006 00006	Presupuesto de Egresos Pagado de Gastos de Funcionamiento Gratificación		24,323.99	0.00		
00559 29/12/2022 D 00001 00001	Presupuesto de Egresos Pagado de Gastos de Funcionamiento Gratificación		6,915.09	0.00		
00034 29/12/2022 D 00003 00003	Presupuesto de Egresos Pagado de Gastos de Funcionamiento Gratificación		24,323.99	0.00		
00559 29/12/2022 D 00004 00004	Presupuesto de Egresos Pagado de Gastos de Funcionamiento Gratificación		6,915.09	0.00		
00034 29/12/2022 D 00012 00012	Presupuesto de Egresos Pagado de Gastos de Funcionamiento Gratificación		17,338.12	0.00		
00090 22/12/2022 C 00032 00032	Presupuesto de Egresos Pagado de Gastos de Funcionamiento Gratificación		11,961.14	0.00		
00090 22/12/2022 C 00034 00034	Presupuesto de Egresos Pagado de Gastos de Funcionamiento Gratificación		13,003.59	0.00		
00090 15/12/2022 C 00010 00010	Presupuesto de Egresos Pagado de Gastos de Funcionamiento Gratificación		11,961.14	0.00		
	TOTAL:		116,742.15	0.00		
8271 F00123000 01030801020115010 1 1346	Gratificación por convenio	12,250.00	0.00	0.00	12,250.00	
8271 F00123000 01030801020115010 1 1412	Aportaciones de servicio de salud	88,394.66	-14,054.06	0.00	74,340.60	
REN. FECHA TIPO N.POL. REF	CONCEPTO		DEBE	HABER		
00601 29/12/2022 D 00007 00007	Presupuesto de Egresos Pagado de Gastos de Funcionamiento Aportaciones de servicio de salud		14,054.06	0.00		
02501 29/12/2022 D 00084 00084	Presupuesto de Egresos Pagado de Gastos de Funcionamiento Aportaciones de servicio de salud		-14,054.06	0.00		
02502 29/12/2022 D 00084 00084	Presupuesto de Egresos Pagado de Gastos de Funcionamiento Aportaciones de servicio de salud		-14,054.06	0.00		
	TOTAL:		-14,054.06	0.00		
8271 F00123000 01030801020115010 1 1413	Aportaciones al fondo del sistema solidario de reparto	65,704.89	-10,428.14	0.00	55,276.75	
REN. FECHA TIPO N.POL. REF	CONCEPTO		DEBE	HABER		
00608 29/12/2022 D 00007 00007	Presupuesto de Egresos Pagado de Gastos de Funcionamiento Aportaciones al fondo del sistema solidario de reparto		10,428.14	0.00		
02503 29/12/2022 D 00084 00084	Presupuesto de Egresos Pagado de Gastos de Funcionamiento Aportaciones al fondo del sistema solidario de reparto		-10,428.14	0.00		

Tenancingo
Estado de México
2022 • 2024

Cuenta Pública 2022
Anexo al Estado de Situación Financiera
(Cifras en Pesos)

MUNICIPIO TENANCINGO 0058

DEL 1 DE ENERO AL 31 DE DICIEMBRE DE 2022

Cuenta (3)					Concepto (4)	Saldo Inicial (5)	Debe (6)	Haber (7)	Saldo Final (8)	Fecha de Antigüedad (9)
02504	29/12/2022	D	00084	00084	Presupuesto de Egresos Pagado de Gastos de Funcionamiento Aportaciones al fondo del sistema solidario de reparto		-10,428.14	0.00		
					TOTAL:		-10,428.14	0.00		
8271	**F00123000**	**01030801020115010 1**		**1414**	**Aportaciones del Sistema de Capitalización Individual**	**13,461.43**	**-2,125.28**	**0.00**	**11,336.15**	
REN.	**FECHA**	**TIPO**	**N.POL.**	**REF**	**CONCEPTO**		**DEBE**	**HABER**		
00615	29/12/2022	D	00007	00007	Presupuesto de Egresos Pagado de Gastos de Funcionamiento Aportaciones del Sistema de Capitalización Individual		2,125.28	0.00		
02505	29/12/2022	D	00084	00084	Presupuesto de Egresos Pagado de Gastos de Funcionamiento Aportaciones del Sistema de Capitalización Individual		-2,125.28	0.00		
02506	29/12/2022	D	00084	00084	Presupuesto de Egresos Pagado de Gastos de Funcionamiento Aportaciones del Sistema de Capitalización Individual		-2,125.28	0.00		
					TOTAL:		-2,125.28	0.00		
8271	**F00123000**	**01030801020115010 1**		**1415**	**Aportaciones para financiar los gastos generales de administración del ISSEMYM**	**7,695.18**	**-1,229.72**	**0.00**	**6,465.46**	
REN.	**FECHA**	**TIPO**	**N.POL.**	**REF**	**CONCEPTO**		**DEBE**	**HABER**		
00622	29/12/2022	D	00007	00007	Presupuesto de Egresos Pagado de Gastos de Funcionamiento Aportaciones para financiar los gastos generales de administración del ISSEMYM		1,229.72	0.00		
02507	29/12/2022	D	00084	00084	Presupuesto de Egresos Pagado de Gastos de Funcionamiento Aportaciones para financiar los gastos generales de administración del ISSEMYM		-1,229.72	0.00		
02508	29/12/2022	D	00084	00084	Presupuesto de Egresos Pagado de Gastos de Funcionamiento Aportaciones para financiar los gastos generales de administración del ISSEMYM		-1,229.72	0.00		
					TOTAL:		-1,229.72	0.00		
8271	**F00123000**	**01030801020115010 1**		**1416**	**Aportaciones para riesgo de trabajo**	**36,277.70**	**-5,797.34**	**0.00**	**30,480.36**	
REN.	**FECHA**	**TIPO**	**N.POL.**	**REF**	**CONCEPTO**		**DEBE**	**HABER**		
00629	29/12/2022	D	00007	00007	Presupuesto de Egresos Pagado de Gastos de Funcionamiento Aportaciones para riesgo de trabajo		5,797.34	0.00		
02509	29/12/2022	D	00084	00084	Presupuesto de Egresos Pagado de Gastos de Funcionamiento Aportaciones para riesgo de trabajo		-5,797.34	0.00		
02510	29/12/2022	D	00084	00084	Presupuesto de Egresos Pagado de Gastos de Funcionamiento Aportaciones para riesgo de trabajo		-5,797.34	0.00		
					TOTAL:		-5,797.34	0.00		
8271	**F00123000**	**01030801020115010 1**		**1595**	**Despensa**	**26,500.00**	**2,400.00**	**0.00**	**28,900.00**	
REN.	**FECHA**	**TIPO**	**N.POL.**	**REF**	**CONCEPTO**		**DEBE**	**HABER**		
00566	29/12/2022	D	00001	00001	Presupuesto de Egresos Pagado de Gastos de Funcionamiento Despensa		1,200.00	0.00		
00566	29/12/2022	D	00004	00004	Presupuesto de Egresos Pagado de Gastos de Funcionamiento Despensa		1,200.00	0.00		
					TOTAL:		2,400.00	0.00		
8271	**F00123000**	**01030801020115010 1**		**1712**	**Estímulos por puntualidad y asistencia**	**45,580.00**	**3,858.00**	**0.00**	**49,438.00**	
REN.	**FECHA**	**TIPO**	**N.POL.**	**REF**	**CONCEPTO**		**DEBE**	**HABER**		
00587	29/12/2022	D	00001	00001	Presupuesto de Egresos Pagado de Gastos de Funcionamiento Estímulos por puntualidad y asistencia		1,929.00	0.00		
00587	29/12/2022	D	00004	00004	Presupuesto de Egresos Pagado de Gastos de Funcionamiento Estímulos por puntualidad y asistencia		1,929.00	0.00		
					TOTAL:		3,858.00	0.00		
8271	**F00123000**	**01030801020125010 2**		**1412**	**Aportaciones de servicio de salud**	**77,102.25**	**28,108.12**	**0.00**	**105,210.37**	
REN.	**FECHA**	**TIPO**	**N.POL.**	**REF**	**CONCEPTO**		**DEBE**	**HABER**		
02511	29/12/2022	D	00084	00084	Presupuesto de Egresos Pagado de Gastos de Funcionamiento Aportaciones de servicio de salud		14,054.06	0.00		
02512	29/12/2022	D	00084	00084	Presupuesto de Egresos Pagado de Gastos de Funcionamiento Aportaciones de servicio de salud		14,054.06	0.00		
					TOTAL:		28,108.12	0.00		
8271	**F00123000**	**01030801020125010 2**		**1413**	**Aportaciones al fondo del sistema solidario de reparto**	**57,209.95**	**20,856.28**	**0.00**	**78,066.23**	
REN.	**FECHA**	**TIPO**	**N.POL.**	**REF**	**CONCEPTO**		**DEBE**	**HABER**		
02513	29/12/2022	D	00084	00084	Presupuesto de Egresos Pagado de Gastos de Funcionamiento Aportaciones al fondo del sistema solidario de reparto		10,428.14	0.00		
02514	29/12/2022	D	00084	00084	Presupuesto de Egresos Pagado de Gastos de Funcionamiento Aportaciones al fondo del sistema solidario de reparto		10,428.14	0.00		
					TOTAL:		20,856.28	0.00		
8271	**F00123000**	**01030801020125010 2**		**1414**	**Aportaciones del Sistema de Capitalización Individual**	**12,016.88**	**4,250.56**	**0.00**	**16,267.44**	
REN.	**FECHA**	**TIPO**	**N.POL.**	**REF**	**CONCEPTO**		**DEBE**	**HABER**		
02515	29/12/2022	D	00084	00084	Presupuesto de Egresos Pagado de Gastos de Funcionamiento Aportaciones del Sistema de Capitalización Individual		2,125.28	0.00		
02516	29/12/2022	D	00084	00084	Presupuesto de Egresos Pagado de Gastos de Funcionamiento Aportaciones del Sistema de Capitalización Individual		2,125.28	0.00		
					TOTAL:		4,250.56	0.00		
8271	**F00123000**	**01030801020125010 2**		**1415**	**Aportaciones para financiar los gastos generales de administración del ISSEMYM**	**6,746.42**	**2,459.44**	**0.00**	**9,205.86**	
REN.	**FECHA**	**TIPO**	**N.POL.**	**REF**	**CONCEPTO**		**DEBE**	**HABER**		
02517	29/12/2022	D	00084	00084	Presupuesto de Egresos Pagado de Gastos de Funcionamiento Aportaciones para financiar los gastos generales de administración del ISSEMYM		1,229.72	0.00		
02518	29/12/2022	D	00084	00084	Presupuesto de Egresos Pagado de Gastos de Funcionamiento Aportaciones para financiar los gastos generales de administración del ISSEMYM		1,229.72	0.00		
					TOTAL:		2,459.44	0.00		

Cuenta (3)	Concepto (4)	Saldo Inicial (5)	Debe (6)	Haber (7)	Saldo Final (8)	Fecha de Antigüedad (9)
8271 F00123000 01030801020125010 2 1416	Aportaciones para riesgo de trabajo	31,804.79	11,594.68	0.00	43,399.47	
REN. FECHA TIPO N.POL. REF	CONCEPTO		DEBE	HABER		
02519 29/12/2022 D 00084 00084	Presupuesto de Egresos Pagado de Gastos de Funcionamiento Aportaciones para riesgo de trabajo		5,797.34	0.00		
02520 29/12/2022 D 00084 00084	Presupuesto de Egresos Pagado de Gastos de Funcionamiento Aportaciones para riesgo de trabajo		5,797.34	0.00		
	TOTAL:		11,594.68	0.00		
8271 F00124000 01030801020115010 1 2611	Combustibles, lubricantes y aditivos	454,867.91	185,068.76	0.00	640,936.67	
REN. FECHA TIPO N.POL. REF	CONCEPTO		DEBE	HABER		
00010 30/12/2022 E 00141 00141	Presupuesto de Egresos Pagado de Gastos de Funcionamiento Combustibles, lubricantes y aditivos		104,386.74	0.00		
00001 29/12/2022 D 00144 00144	Presupuesto de Egresos Pagado de Gastos de Funcionamiento Combustibles, lubricantes y aditivos		-6,018.21	0.00		
00010 05/12/2022 E 00098 00098	Presupuesto de Egresos Pagado de Gastos de Funcionamiento Combustibles, lubricantes y aditivos		87,700.23	0.00		
	TOTAL:		186,068.76	0.00		
8271 F00124000 02020101020211010 1 2911	Refacciones, accesorios y herramientas	49,894.27	0.00	0.00	49,894.27	
8271 F00124000 02020101020211010 1 2961	Refacciones y accesorios menores para equipo de transporte	13,666.38	8,607.20	0.00	22,273.58	
REN. FECHA TIPO N.POL. REF	CONCEPTO		DEBE	HABER		
00002 05/12/2022 E 00013 00013	Presupuesto de Egresos Pagado de Gastos de Funcionamiento Refacciones y accesorios menores para equipo de transporte		8,607.20	0.00		
	TOTAL:		8,607.20	0.00		
8271 F00124000 02020101020211010 1 3231	Arrendamiento de equipo y bienes informáticos	4,165.81	1,129.63	0.00	5,295.44	
REN. FECHA TIPO N.POL. REF	CONCEPTO		DEBE	HABER		
00008 27/12/2022 E 00072 00072	Presupuesto de Egresos Pagado de Gastos de Funcionamiento Arrendamiento de equipo y bienes informáticos		1,129.63	0.00		
	TOTAL:		1,129.63	0.00		
8271 F00124000 02020101020211010 1 3511	Reparación y mantenimiento de inmuebles	3,123.63	0.00	0.00	3,123.63	
8271 F00124000 02020101020211010 1 3551	Reparación y mantenimiento de vehículos terrestres, aéreos y lacustres	29,539.40	5,602.80	0.00	35,142.20	
REN. FECHA TIPO N.POL. REF	CONCEPTO		DEBE	HABER		
00002 12/12/2022 E 00025 00025	Presupuesto de Egresos Pagado de Gastos de Funcionamiento Reparación y mantenimiento de vehículos terrestres, aéreos y lacustres		1,658.80	0.00		
00002 12/12/2022 E 00024 00024	Presupuesto de Egresos Pagado de Gastos de Funcionamiento Reparación y mantenimiento de vehículos terrestres, aéreos y lacustres		3,944.00	0.00		
	TOTAL:		5,602.80	0.00		
8271 F00124000 02020101020211010 1 3571	Reparación, instalación y mantenimiento de maquinaria, equipo industrial y diverso	706,978.71	5,806.96	0.00	712,785.67	
REN. FECHA TIPO N.POL. REF	CONCEPTO		DEBE	HABER		
00002 12/12/2022 E 00021 00021	Presupuesto de Egresos Pagado de Gastos de Funcionamiento Reparación, instalación y mantenimiento de maquinaria, equipo industrial y diverso		5,806.96	0.00		
	TOTAL:		5,806.96	0.00		
8271 F00124000 02020101020215010 1 2611	Combustibles, lubricantes y aditivos	57,650.00	6,018.21	0.00	63,668.21	
REN. FECHA TIPO N.POL. REF	CONCEPTO		DEBE	HABER		
00003 29/12/2022 D 00144 00144	Presupuesto de Egresos Pagado de Gastos de Funcionamiento Combustibles, lubricantes y aditivos		6,018.21	0.00		
	TOTAL:		6,018.21	0.00		
8271 F00124000 02020101050315010 1 1131	Sueldo base	3,134,452.14	293,581.48	0.00	3,428,033.62	
REN. FECHA TIPO N.POL. REF	CONCEPTO		DEBE	HABER		
00594 29/12/2022 D 00001 00001	Presupuesto de Egresos Pagado de Gastos de Funcionamiento Sueldo base		146,790.74	0.00		
00594 29/12/2022 D 00004 00004	Presupuesto de Egresos Pagado de Gastos de Funcionamiento Sueldo base		146,790.74	0.00		
	TOTAL:		293,581.48	0.00		
8271 F00124000 02020101050315010 1 1311	Prima por años de servicio	57,420.00	4,180.00	0.00	61,600.00	
REN. FECHA TIPO N.POL. REF	CONCEPTO		DEBE	HABER		
00615 29/12/2022 D 00001 00001	Presupuesto de Egresos Pagado de Gastos de Funcionamiento Prima por años de servicio		2,090.00	0.00		
00615 29/12/2022 D 00004 00004	Presupuesto de Egresos Pagado de Gastos de Funcionamiento Prima por años de servicio		2,090.00	0.00		
	TOTAL:		4,180.00	0.00		
8271 F00124000 02020101050315010 1 1321	Prima vacacional	202,460.66	207,603.21	0.00	410,063.87	
REN. FECHA TIPO N.POL. REF	CONCEPTO		DEBE	HABER		
00132 29/12/2022 D 00009 00009	Presupuesto de Egresos Pagado de Gastos de Funcionamiento Prima vacacional		207,603.21	0.00		
	TOTAL:		207,603.21	0.00		
8271 F00124000 02020101050315010 1 1322	Aguinaldo	0.00	413,933.43	0.00	413,933.43	
REN. FECHA TIPO N.POL. REF	CONCEPTO		DEBE	HABER		
00132 29/12/2022 D 00008 00008	Presupuesto de Egresos Pagado de Gastos de Funcionamiento Aguinaldo		413,933.43	0.00		

Cuenta (3)	Concepto (4)	Saldo Inicial (5)	Debe (6)	Haber (7)	Saldo Final (8)	Fecha de Antigüedad (9)
	TOTAL:		413,933.43	0.00		
8271 F00124000 0202010503150101 1344	Compensación por retabulación	1,205,280.02	128,421.20	0.00	1,333,701.22	
REN. FECHA TIPO N.POL. REF	CONCEPTO		DEBE	HABER		
00622 29/12/2022 D 00001 00001	Presupuesto de Egresos Pagado de Gastos de Funcionamiento Compensación por retabulación		64,210.60	0.00		
00622 29/12/2022 D 00004 00004	Presupuesto de Egresos Pagado de Gastos de Funcionamiento Compensación por retabulación		64,210.60	0.00		
	TOTAL:		128,421.20	0.00		
8271 F00124000 0202010503150101 1345	Gratificación	614,775.23	69,415.15	0.00	684,190.38	
REN. FECHA TIPO N.POL. REF	CONCEPTO		DEBE	HABER		
00041 29/12/2022 D 00006 00006	Presupuesto de Egresos Pagado de Gastos de Funcionamiento Gratificación		10,994.91	0.00		
00041 29/12/2022 D 00012 00012	Presupuesto de Egresos Pagado de Gastos de Funcionamiento Gratificación		13,003.59	0.00		
00601 29/12/2022 D 00001 00001	Presupuesto de Egresos Pagado de Gastos de Funcionamiento Gratificación		6,179.27	0.00		
00041 29/12/2022 D 00003 00003	Presupuesto de Egresos Pagado de Gastos de Funcionamiento Gratificación		10,994.91	0.00		
00601 29/12/2022 D 00004 00004	Presupuesto de Egresos Pagado de Gastos de Funcionamiento Gratificación		6,179.27	0.00		
00097 22/12/2022 C 00032 00032	Presupuesto de Egresos Pagado de Gastos de Funcionamiento Gratificación		11,031.60	0.00		
00097 15/12/2022 C 00010 00010	Presupuesto de Egresos Pagado de Gastos de Funcionamiento Gratificación		11,031.60	0.00		
	TOTAL:		69,415.15	0.00		
8271 F00124000 0202010503150101 1346	Gratificación por convenio	16,200.00	0.00	0.00	16,200.00	
8271 F00124000 0202010503150101 1412	Aportaciones de servicio de salud	188,217.65	-32,047.22	0.00	156,170.43	
REN. FECHA TIPO N.POL. REF	CONCEPTO		DEBE	HABER		
00636 29/12/2022 D 00007 00007	Presupuesto de Egresos Pagado de Gastos de Funcionamiento Aportaciones de servicio de salud		30,834.02	0.00		
02641 29/12/2022 D 00084 00084	Presupuesto de Egresos Pagado de Gastos de Funcionamiento Aportaciones de servicio de salud		-30,427.62	0.00		
02642 29/12/2022 D 00084 00084	Presupuesto de Egresos Pagado de Gastos de Funcionamiento Aportaciones de servicio de salud		-32,453.62	0.00		
	TOTAL:		-32,047.22	0.00		
8271 F00124000 0202010503150101 1413	Aportaciones al fondo del sistema solidario de reparto	141,605.71	-23,778.98	0.00	117,826.73	
REN. FECHA TIPO N.POL. REF	CONCEPTO		DEBE	HABER		
00643 29/12/2022 D 00007 00007	Presupuesto de Egresos Pagado de Gastos de Funcionamiento Aportaciones al fondo del sistema solidario de reparto		22,878.80	0.00		
02643 29/12/2022 D 00084 00084	Presupuesto de Egresos Pagado de Gastos de Funcionamiento Aportaciones al fondo del sistema solidario de reparto		-22,577.24	0.00		
02644 29/12/2022 D 00084 00084	Presupuesto de Egresos Pagado de Gastos de Funcionamiento Aportaciones al fondo del sistema solidario de reparto		-24,080.54	0.00		
	TOTAL:		-23,778.98	0.00		
8271 F00124000 0202010503150101 1414	Aportaciones del Sistema de Capitalización Individual	27,271.15	-4,422.90	0.00	22,848.25	
REN. FECHA TIPO N.POL. REF	CONCEPTO		DEBE	HABER		
00650 29/12/2022 D 00007 00007	Presupuesto de Egresos Pagado de Gastos de Funcionamiento Aportaciones del Sistema de Capitalización Individual		4,797.72	0.00		
02645 29/12/2022 D 00084 00084	Presupuesto de Egresos Pagado de Gastos de Funcionamiento Aportaciones del Sistema de Capitalización Individual		-4,422.90	0.00		
02646 29/12/2022 D 00084 00084	Presupuesto de Egresos Pagado de Gastos de Funcionamiento Aportaciones del Sistema de Capitalización Individual		-4,797.72	0.00		
	TOTAL:		-4,422.90	0.00		
8271 F00124000 0202010503150101 1415	Aportaciones para financiar los gastos generales de administración del ISSEMYM	16,147.37	-2,804.14	0.00	13,343.23	
REN. FECHA TIPO N.POL. REF	CONCEPTO		DEBE	HABER		
00657 29/12/2022 D 00007 00007	Presupuesto de Egresos Pagado de Gastos de Funcionamiento Aportaciones para financiar los gastos generales de administración del ISSEMYM		2,697.98	0.00		
02647 29/12/2022 D 00084 00084	Presupuesto de Egresos Pagado de Gastos de Funcionamiento Aportaciones para financiar los gastos generales de administración del ISSEMYM		-2,662.42	0.00		
02648 29/12/2022 D 00084 00084	Presupuesto de Egresos Pagado de Gastos de Funcionamiento Aportaciones para financiar los gastos generales de administración del ISSEMYM		-2,839.70	0.00		
	TOTAL:		-2,804.14	0.00		
8271 F00124000 0202010503150101 1416	Aportaciones para riesgo de trabajo	76,440.22	-13,219.44	0.00	63,220.78	
REN. FECHA TIPO N.POL. REF	CONCEPTO		DEBE	HABER		
00664 29/12/2022 D 00007 00007	Presupuesto de Egresos Pagado de Gastos de Funcionamiento Aportaciones para riesgo de trabajo		12,719.02	0.00		
02649 29/12/2022 D 00084 00084	Presupuesto de Egresos Pagado de Gastos de Funcionamiento Aportaciones para riesgo de trabajo		-12,551.36	0.00		
02650 29/12/2022 D 00084 00084	Presupuesto de Egresos Pagado de Gastos de Funcionamiento Aportaciones para riesgo de trabajo		-13,387.10	0.00		
	TOTAL:		-13,219.44	0.00		
8271 F00124000 0202010503150101 1595	Despensa	30,650.00	2,400.00	0.00	33,050.00	
REN. FECHA TIPO N.POL. REF	CONCEPTO		DEBE	HABER		
00608 29/12/2022 D 00001 00001	Presupuesto de Egresos Pagado de Gastos de Funcionamiento Despensa		1,200.00	0.00		
00608 29/12/2022 D 00004 00004	Presupuesto de Egresos Pagado de Gastos de Funcionamiento Despensa		1,200.00	0.00		

Cuenta (3)	Concepto (4)	Saldo Inicial (5)	Debe (6)	Haber (7)	Saldo Final (8)	Fecha de Antigüedad (9)
	TOTAL:		2,400.00	0.00		
8271 F00124000 020201010503150101 1712	Estímulos por puntualidad y asistencia	73,660.34	6,142.00	0.00	79,802.34	
REN. FECHA TIPO N.POL. REF	CONCEPTO		DEBE	HABER		
00629 29/12/2022 D 00004 00004	Presupuesto de Egresos Pagado de Gastos de Funcionamiento Estímulos por puntualidad y asistencia		3,071.00	0.00		
00629 29/12/2022 D 00001 00001	Presupuesto de Egresos Pagado de Gastos de Funcionamiento Estímulos por puntualidad y asistencia		3,071.00	0.00		
	TOTAL:		6,142.00	0.00		
8271 F00124000 020201010503250102 1412	Aportaciones de servicio de salud	144,442.76	62,881.24	0.00	207,324.00	
REN. FECHA TIPO N.POL. REF	CONCEPTO		DEBE	HABER		
02651 29/12/2022 D 00084 00084	Presupuesto de Egresos Pagado de Gastos de Funcionamiento Aportaciones de servicio de salud		30,427.62	0.00		
02652 29/12/2022 D 00084 00084	Presupuesto de Egresos Pagado de Gastos de Funcionamiento Aportaciones de servicio de salud		32,453.62	0.00		
	TOTAL:		62,881.24	0.00		
8271 F00124000 020201010503250102 1413	Aportaciones al fondo del sistema solidario de reparto	107,176.27	46,657.78	0.00	153,834.05	
REN. FECHA TIPO N.POL. REF	CONCEPTO		DEBE	HABER		
02653 29/12/2022 D 00084 00084	Presupuesto de Egresos Pagado de Gastos de Funcionamiento Aportaciones al fondo del sistema solidario de reparto		22,577.24	0.00		
02654 29/12/2022 D 00084 00084	Presupuesto de Egresos Pagado de Gastos de Funcionamiento Aportaciones al fondo del sistema solidario de reparto		24,080.54	0.00		
	TOTAL:		46,657.78	0.00		
8271 F00124000 020201010503250102 1414	Aportaciones del Sistema de Capitalización Individual	20,883.55	9,220.62	0.00	30,104.17	
REN. FECHA TIPO N.POL. REF	CONCEPTO		DEBE	HABER		
02655 29/12/2022 D 00084 00084	Presupuesto de Egresos Pagado de Gastos de Funcionamiento Aportaciones del Sistema de Capitalización Individual		4,422.90	0.00		
02656 29/12/2022 D 00084 00084	Presupuesto de Egresos Pagado de Gastos de Funcionamiento Aportaciones del Sistema de Capitalización Individual		4,797.72	0.00		
	TOTAL:		9,220.62	0.00		
8271 F00124000 020201010503250102 1415	Aportaciones para financiar los gastos generales de administración del ISSEMYM	12,638.75	5,502.12	0.00	18,140.87	
REN. FECHA TIPO N.POL. REF	CONCEPTO		DEBE	HABER		
02657 29/12/2022 D 00084 00084	Presupuesto de Egresos Pagado de Gastos de Funcionamiento Aportaciones para financiar los gastos generales de administración del ISSEMYM		2,662.42	0.00		
02658 29/12/2022 D 00084 00084	Presupuesto de Egresos Pagado de Gastos de Funcionamiento Aportaciones para financiar los gastos generales de administración del ISSEMYM		2,839.70	0.00		
	TOTAL:		5,502.12	0.00		
8271 F00124000 020201010503250102 1416	Aportaciones para riesgo de trabajo	59,582.68	25,938.46	0.00	85,521.14	
REN. FECHA TIPO N.POL. REF	CONCEPTO		DEBE	HABER		
02659 29/12/2022 D 00084 00084	Presupuesto de Egresos Pagado de Gastos de Funcionamiento Aportaciones para riesgo de trabajo		12,551.36	0.00		
02660 29/12/2022 D 00084 00084	Presupuesto de Egresos Pagado de Gastos de Funcionamiento Aportaciones para riesgo de trabajo		13,387.10	0.00		
	TOTAL:		25,938.46	0.00		
8271 G00160000 020104010301250102 3132	Servicio de cloración de agua	1,237,294.86	-513,718.71	0.00	723,576.15	
REN. FECHA TIPO N.POL. REF	CONCEPTO		DEBE	HABER		
00008 29/12/2022 D 00091 00091	Presupuesto de Egresos Pagado de Gastos de Funcionamiento Servicio de cloración de agua		-582,183.61	0.00		
00012 01/12/2022 I 00030 00030	Presupuesto de Egresos Pagado de Gastos de Funcionamiento Servicio de cloración de agua		68,464.90	0.00		
	TOTAL:		-513,718.71	0.00		
8271 G00160000 020104010301250102 3211	Arrendamiento de terrenos	5,266,101.18	959,608.59	0.00	6,225,709.77	
REN. FECHA TIPO N.POL. REF	CONCEPTO		DEBE	HABER		
00006 23/12/2022 E 00164 00164	Presupuesto de Egresos Pagado de Gastos de Funcionamiento Arrendamiento de terrenos		450,000.00	0.00		
00006 16/12/2022 E 00155 00155	Presupuesto de Egresos Pagado de Gastos de Funcionamiento Arrendamiento de terrenos		445,191.49	0.00		
00002 09/12/2022 E 00147 00147	Presupuesto de Egresos Pagado de Gastos de Funcionamiento Arrendamiento de terrenos		64,417.10	0.00		
	TOTAL:		959,608.59	0.00		
8271 G00160000 020104010302150101 3132	Servicio de cloración de agua	0.00	582,183.61	0.00	582,183.61	
REN. FECHA TIPO N.POL. REF	CONCEPTO		DEBE	HABER		
00015 29/12/2022 D 00091 00091	Presupuesto de Egresos Pagado de Gastos de Funcionamiento Servicio de cloración de agua		582,183.61	0.00		
	TOTAL:		582,183.61	0.00		
8271 H00126000 020101010101110101 2161	Material y enseres de limpieza	47,850.00	48,180.00	0.00	96,030.00	
REN. FECHA TIPO N.POL. REF	CONCEPTO		DEBE	HABER		
00002 27/12/2022 E 00059 00059	Presupuesto de Egresos Pagado de Gastos de Funcionamiento Material y enseres de limpieza		25,080.00	0.00		
00002 21/12/2022 E 00043 00043	Presupuesto de Egresos Pagado de Gastos de Funcionamiento Material y enseres de limpieza		23,100.00	0.00		
	TOTAL:		48,180.00	0.00		
8271 H00126000 020101010101110101 2721	Prendas de seguridad y protección personal	68,600.00	0.00	0.00	68,600.00	

Tenancingo
Estado de México
2022-2024

Cuenta Pública 2022
Anexo al Estado de Situación Financiera
(Cifras en Pesos)

MUNICIPIO TENANCINGO 0058

DEL 1 DE ENERO AL 31 DE DICIEMBRE DE 2022

Cuenta (3)	Concepto (4)	Saldo Inicial (5)	Debe (6)	Haber (7)	Saldo Final (8)	Fecha de Antigüedad (9)
8271 H00126000 020101010101110101 2961	Refacciones y accesorios menores para equipo de transporte	66,353.25	32,133.40	0.00	98,486.65	
REN. FECHA TIPO N.POL. REF	CONCEPTO		DEBE	HABER		
00002 06/12/2022 E 00016 00016	Presupuesto de Egresos Pagado de Gastos de Funcionamiento Refacciones y accesorios menores para equipo de transporte		32,133.40	0.00		
	TOTAL:		32,133.40	0.00		
8271 H00126000 020101010101110101 3261	Arrendamiento de maquinaria y equipo	428,040.00	142,680.00	0.00	570,720.00	
REN. FECHA TIPO N.POL. REF	CONCEPTO		DEBE	HABER		
00002 16/12/2022 E 00034 00034	Presupuesto de Egresos Pagado de Gastos de Funcionamiento Arrendamiento de maquinaria y equipo		142,680.00	0.00		
	TOTAL:		142,680.00	0.00		
8271 H00126000 020101010101110101 3551	Reparación y mantenimiento de vehículos terrestres, aéreos y lacustres	626,748.00	122,496.00	0.00	749,244.00	
REN. FECHA TIPO N.POL. REF	CONCEPTO		DEBE	HABER		
00002 16/12/2022 E 00035 00035	Presupuesto de Egresos Pagado de Gastos de Funcionamiento Reparación y mantenimiento de vehículos terrestres, aéreos y lacustres		87,580.00	0.00		
00002 12/12/2022 E 00026 00026	Presupuesto de Egresos Pagado de Gastos de Funcionamiento Reparación y mantenimiento de vehículos terrestres, aéreos y lacustres		34,916.00	0.00		
	TOTAL:		122,496.00	0.00		
8271 H00126000 020101010101110101 3571	Reparación, instalación y mantenimiento de maquinaria, equipo industrial y diverso	0.00	37,556.16	0.00	37,556.16	
REN. FECHA TIPO N.POL. REF	CONCEPTO		DEBE	HABER		
00002 05/12/2022 E 00014 00014	Presupuesto de Egresos Pagado de Gastos de Funcionamiento Reparación, instalación y mantenimiento de maquinaria, equipo industrial y diverso		37,556.16	0.00		
	TOTAL:		37,556.16	0.00		
8271 H00126000 020101010101150101 2611	Combustibles, lubricantes y aditivos	105,258.78	0.00	0.00	105,258.78	
8271 H00126000 020101010101250102 2611	Combustibles, lubricantes y aditivos	2,804,584.72	683,900.00	0.00	3,488,484.72	
REN. FECHA TIPO N.POL. REF	CONCEPTO		DEBE	HABER		
00002 23/12/2022 E 00161 00162	Presupuesto de Egresos Pagado de Gastos de Funcionamiento Combustibles, lubricantes y aditivos		325,200.00	0.00		
00002 05/12/2022 E 00144 00144	Presupuesto de Egresos Pagado de Gastos de Funcionamiento Combustibles, lubricantes y aditivos		358,700.00	0.00		
	TOTAL:		683,900.00	0.00		
8271 H00126000 020101010101250102 3551	Reparación y mantenimiento de vehículos terrestres, aéreos y lacustres	808,210.39	0.00	0.00	808,210.39	
8271 H00126000 020101010102150101 1131	Sueldo base	7,834,978.82	692,068.86	0.00	8,527,047.68	
REN. FECHA TIPO N.POL. REF	CONCEPTO		DEBE	HABER		
00643 29/12/2022 D 00001 00001	Presupuesto de Egresos Pagado de Gastos de Funcionamiento Sueldo base		321,046.05	0.00		
00636 29/12/2022 D 00004 00004	Presupuesto de Egresos Pagado de Gastos de Funcionamiento Sueldo base		321,622.73	0.00		
00083 22/12/2022 C 00031 00031	Presupuesto de Egresos Pagado de Gastos de Funcionamiento Sueldo base		24,686.81	0.00		
00083 15/12/2022 C 00009 00009	Presupuesto de Egresos Pagado de Gastos de Funcionamiento Sueldo base		24,713.27	0.00		
	TOTAL:		692,068.86	0.00		
8271 H00126000 020101010102150101 1311	Prima por años de servicio	239,910.00	21,780.00	0.00	261,690.00	
REN. FECHA TIPO N.POL. REF	CONCEPTO		DEBE	HABER		
00657 29/12/2022 D 00004 00004	Presupuesto de Egresos Pagado de Gastos de Funcionamiento Prima por años de servicio		10,120.00	0.00		
00664 29/12/2022 D 00001 00001	Presupuesto de Egresos Pagado de Gastos de Funcionamiento Prima por años de servicio		10,120.00	0.00		
00104 22/12/2022 C 00031 00031	Presupuesto de Egresos Pagado de Gastos de Funcionamiento Prima por años de servicio		770.00	0.00		
00104 15/12/2022 C 00009 00009	Presupuesto de Egresos Pagado de Gastos de Funcionamiento Prima por años de servicio		770.00	0.00		
	TOTAL:		21,780.00	0.00		
8271 H00126000 020101010102150101 1321	Prima vacacional	519,358.27	525,994.17	0.00	1,045,352.44	
REN. FECHA TIPO N.POL. REF	CONCEPTO		DEBE	HABER		
00139 29/12/2022 D 00009 00009	Presupuesto de Egresos Pagado de Gastos de Funcionamiento Prima vacacional		488,220.33	0.00		
00034 16/12/2022 C 00021 00021	Presupuesto de Egresos Pagado de Gastos de Funcionamiento Prima vacacional		37,773.84	0.00		
	TOTAL:		525,994.17	0.00		
8271 H00126000 020101010102150101 1322	Aguinaldo	0.00	1,209,828.92	0.00	1,209,828.92	
REN. FECHA TIPO N.POL. REF	CONCEPTO		DEBE	HABER		
00139 29/12/2022 D 00008 00008	Presupuesto de Egresos Pagado de Gastos de Funcionamiento Aguinaldo		1,121,781.25	0.00		
00034 16/12/2022 C 00019 00019	Presupuesto de Egresos Pagado de Gastos de Funcionamiento Aguinaldo		88,047.67	0.00		
	TOTAL:		1,209,828.92	0.00		
8271 H00126000 020101010102150101 1331	Remuneraciones por horas extraordinarias	531,355.38	57,690.00	0.00	589,045.38	
REN. FECHA TIPO N.POL. REF	CONCEPTO		DEBE	HABER		
00055 29/12/2022 D 00003 00003	Presupuesto de Egresos Pagado de Gastos de Funcionamiento Remuneraciones por horas extraordinarias		8,840.00	0.00		

Cuenta Pública 2022
Anexo al Estado de Situación Financiera
(Cifras en Pesos)

MUNICIPIO TENANCINGO 0058

DEL 1 DE ENERO AL 31 DE DICIEMBRE DE 2022

Cuenta (3)					Concepto (4)	Saldo Inicial (5)	Debe (6)	Haber (7)	Saldo Final (8)	Fecha de Antigüedad (9)
00636	29/12/2022	D	00001	00001	Presupuesto de Egresos Pagado de Gastos de Funcionamiento Remuneraciones por horas extraordinarias		44,050.00	0.00		
00118	15/12/2022	C	00009	00009	Presupuesto de Egresos Pagado de Gastos de Funcionamiento Remuneraciones por horas extraordinarias		4,800.00	0.00		
					TOTAL:		57,690.00	0.00		
8271	H00126000	020101010102150101	1344		Compensación por retabulación	871,352.36	78,945.84	0.00	950,298.20	
REN.	FECHA	TIPO	N.POL.	REF	CONCEPTO		DEBE	HABER		
00671	29/12/2022	D	00001	00001	Presupuesto de Egresos Pagado de Gastos de Funcionamiento Compensación por retabulación		36,908.92	0.00		
00664	29/12/2022	D	00004	00004	Presupuesto de Egresos Pagado de Gastos de Funcionamiento Compensación por retabulación		36,908.92	0.00		
00111	22/12/2022	C	00031	00031	Presupuesto de Egresos Pagado de Gastos de Funcionamiento Compensación por retabulación		2,564.00	0.00		
00111	15/12/2022	C	00009	00009	Presupuesto de Egresos Pagado de Gastos de Funcionamiento Compensación por retabulación		2,564.00	0.00		
					TOTAL:		78,945.84	0.00		
8271	H00126000	020101010102150101	1345		Gratificación	1,330,727.79	193,044.47	0.00	1,523,772.26	
REN.	FECHA	TIPO	N.POL.	REF	CONCEPTO		DEBE	HABER		
00048	29/12/2022	D	00006	00006	Presupuesto de Egresos Pagado de Gastos de Funcionamiento Gratificación		24,416.41	0.00		
00650	29/12/2022	D	00001	00001	Presupuesto de Egresos Pagado de Gastos de Funcionamiento Gratificación		30,880.08	0.00		
00048	29/12/2022	D	00003	00003	Presupuesto de Egresos Pagado de Gastos de Funcionamiento Gratificación		24,178.15	0.00		
00048	29/12/2022	D	00012	00012	Presupuesto de Egresos Pagado de Gastos de Funcionamiento Gratificación		52,014.36	0.00		
00643	29/12/2022	D	00004	00004	Presupuesto de Egresos Pagado de Gastos de Funcionamiento Gratificación		30,880.08	0.00		
00090	22/12/2022	C	00031	00031	Presupuesto de Egresos Pagado de Gastos de Funcionamiento Gratificación		1,206.83	0.00		
00104	22/12/2022	C	00032	00032	Presupuesto de Egresos Pagado de Gastos de Funcionamiento Gratificación		11,963.60	0.00		
00097	22/12/2022	C	00034	00034	Presupuesto de Egresos Pagado de Gastos de Funcionamiento Gratificación		4,334.53	0.00		
00090	15/12/2022	C	00009	00009	Presupuesto de Egresos Pagado de Gastos de Funcionamiento Gratificación		1,206.83	0.00		
00104	15/12/2022	C	00010	00010	Presupuesto de Egresos Pagado de Gastos de Funcionamiento Gratificación		11,963.60	0.00		
					TOTAL:		193,044.47	0.00		
8271	H00126000	020101010102150101	1346		Gratificación por convenio	87,800.00	0.00	0.00	87,800.00	
8271	H00126000	020101010102150101	1412		Aportaciones de servicio de salud	484,940.07	-79,148.71	0.00	405,791.36	
REN.	FECHA	TIPO	N.POL.	REF	CONCEPTO		DEBE	HABER		
00671	29/12/2022	D	00007	00007	Presupuesto de Egresos Pagado de Gastos de Funcionamiento Aportaciones de servicio de salud		77,320.14	0.00		
02781	29/12/2022	D	00084	00084	Presupuesto de Egresos Pagado de Gastos de Funcionamiento Aportaciones de servicio de salud		-78,812.90	0.00		
02782	29/12/2022	D	00084	00084	Presupuesto de Egresos Pagado de Gastos de Funcionamiento Aportaciones de servicio de salud		-77,655.95	0.00		
					TOTAL:		-79,148.71	0.00		
8271	H00126000	020101010102150101	1413		Aportaciones al fondo del sistema solidario de reparto	357,481.45	-58,728.34	0.00	298,753.11	
REN.	FECHA	TIPO	N.POL.	REF	CONCEPTO		DEBE	HABER		
00678	29/12/2022	D	00007	00007	Presupuesto de Egresos Pagado de Gastos de Funcionamiento Aportaciones al fondo del sistema solidario de reparto		57,371.54	0.00		
02783	29/12/2022	D	00084	00084	Presupuesto de Egresos Pagado de Gastos de Funcionamiento Aportaciones al fondo del sistema solidario de reparto		-58,479.17	0.00		
02784	29/12/2022	D	00084	00084	Presupuesto de Egresos Pagado de Gastos de Funcionamiento Aportaciones al fondo del sistema solidario de reparto		-57,620.71	0.00		
					TOTAL:		-58,728.34	0.00		
8271	H00126000	020101010102150101	1414		Aportaciones del Sistema de Capitalización Individual	65,513.12	-10,989.68	0.00	54,523.44	
REN.	FECHA	TIPO	N.POL.	REF	CONCEPTO		DEBE	HABER		
00685	29/12/2022	D	00007	00007	Presupuesto de Egresos Pagado de Gastos de Funcionamiento Aportaciones del Sistema de Capitalización Individual		10,760.80	0.00		
02785	29/12/2022	D	00084	00084	Presupuesto de Egresos Pagado de Gastos de Funcionamiento Aportaciones del Sistema de Capitalización Individual		-10,927.56	0.00		
02786	29/12/2022	D	00084	00084	Presupuesto de Egresos Pagado de Gastos de Funcionamiento Aportaciones del Sistema de Capitalización Individual		-10,822.92	0.00		
					TOTAL:		-10,989.68	0.00		
8271	H00126000	020101010102150101	1415		Aportaciones para financiar los gastos generales de administración del ISSEMYM	41,246.67	-6,925.47	0.00	34,321.20	
REN.	FECHA	TIPO	N.POL.	REF	CONCEPTO		DEBE	HABER		
00692	29/12/2022	D	00007	00007	Presupuesto de Egresos Pagado de Gastos de Funcionamiento Aportaciones para financiar los gastos generales de administración del ISSEMYM		6,765.48	0.00		
02787	29/12/2022	D	00084	00084	Presupuesto de Egresos Pagado de Gastos de Funcionamiento Aportaciones para financiar los gastos generales de administración del ISSEMYM		-6,896.09	0.00		
02788	29/12/2022	D	00084	00084	Presupuesto de Egresos Pagado de Gastos de Funcionamiento Aportaciones para financiar los gastos generales de administración del ISSEMYM		-6,794.86	0.00		
					TOTAL:		-6,925.47	0.00		
8271	H00126000	020101010102150101	1416		Aportaciones para riesgo de trabajo	194,025.33	-32,648.76	0.00	161,376.57	
REN.	FECHA	TIPO	N.POL.	REF	CONCEPTO		DEBE	HABER		
00699	29/12/2022	D	00007	00007	Presupuesto de Egresos Pagado de Gastos de Funcionamiento Aportaciones para riesgo de trabajo		31,894.52	0.00		

Tenancingo
Estado de México
2022 - 2024

Cuenta Pública 2022
Anexo al Estado de Situación Financiera
(Cifras en Pesos)

MUNICIPIO TENANCINGO 0058

DEL 1 DE ENERO AL 31 DE DICIEMBRE DE 2022

Cuenta (3)	Concepto (4)	Saldo Inicial (5)	Debe (6)	Haber (7)	Saldo Final (8)	Fecha de Antigüedad (9)
02789 29/12/2022 D 00084 00084	Presupuesto de Egresos Pagado de Gastos de Funcionamiento Aportaciones para riesgo de trabajo		-32,510.26	0.00		
02790 29/12/2022 D 00084 00084	Presupuesto de Egresos Pagado de Gastos de Funcionamiento Aportaciones para riesgo de trabajo		-32,033.02	0.00		
	TOTAL:		-32,648.76	0.00		
8271 H00126000 020101010102150101 1531	Prima por jubilación	8,500.00	0.00	0.00	8,500.00	
8271 H00126000 020101010102150101 1595	Despensa	146,750.00	13,800.00	0.00	160,550.00	
REN. FECHA TIPO N.POL. REF	CONCEPTO		DEBE	HABER		
00657 29/12/2022 D 00001 00001	Presupuesto de Egresos Pagado de Gastos de Funcionamiento Despensa		6,300.00	0.00		
00650 29/12/2022 D 00004 00004	Presupuesto de Egresos Pagado de Gastos de Funcionamiento Despensa		6,300.00	0.00		
00097 22/12/2022 C 00031 00031	Presupuesto de Egresos Pagado de Gastos de Funcionamiento Despensa		600.00	0.00		
00097 15/12/2022 C 00009 00009	Presupuesto de Egresos Pagado de Gastos de Funcionamiento Despensa		600.00	0.00		
	TOTAL:		13,800.00	0.00		
8271 H00126000 020101010102150101 1712	Estímulos por puntualidad y asistencia	53,580.00	3,858.00	0.00	57,438.00	
REN. FECHA TIPO N.POL. REF	CONCEPTO		DEBE	HABER		
00678 29/12/2022 D 00001 00001	Presupuesto de Egresos Pagado de Gastos de Funcionamiento Estímulos por puntualidad y asistencia		1,929.00	0.00		
00671 29/12/2022 D 00004 00004	Presupuesto de Egresos Pagado de Gastos de Funcionamiento Estímulos por puntualidad y asistencia		1,929.00	0.00		
	TOTAL:		3,858.00	0.00		
8271 H00126000 020101010102250102 1412	Aportaciones de servicio de salud	390,293.66	156,468.85	0.00	546,762.51	
REN. FECHA TIPO N.POL. REF	CONCEPTO		DEBE	HABER		
02791 29/12/2022 D 00084 00084	Presupuesto de Egresos Pagado de Gastos de Funcionamiento Aportaciones de servicio de salud		78,812.90	0.00		
02792 29/12/2022 D 00084 00084	Presupuesto de Egresos Pagado de Gastos de Funcionamiento Aportaciones de servicio de salud		77,655.95	0.00		
	TOTAL:		156,468.85	0.00		
8271 H00126000 020101010102250102 1413	Aportaciones al fondo del sistema solidario de reparto	289,597.96	116,099.88	0.00	405,697.84	
REN. FECHA TIPO N.POL. REF	CONCEPTO		DEBE	HABER		
02793 29/12/2022 D 00084 00084	Presupuesto de Egresos Pagado de Gastos de Funcionamiento Aportaciones al fondo del sistema solidario de reparto		58,479.17	0.00		
02794 29/12/2022 D 00084 00084	Presupuesto de Egresos Pagado de Gastos de Funcionamiento Aportaciones al fondo del sistema solidario de reparto		57,620.71	0.00		
	TOTAL:		116,099.88	0.00		
8271 H00126000 020101010102250102 1414	Aportaciones del Sistema de Capitalización Individual	54,513.38	21,750.48	0.00	76,263.86	
REN. FECHA TIPO N.POL. REF	CONCEPTO		DEBE	HABER		
02795 29/12/2022 D 00084 00084	Presupuesto de Egresos Pagado de Gastos de Funcionamiento Aportaciones del Sistema de Capitalización Individual		10,927.56	0.00		
02796 29/12/2022 D 00084 00084	Presupuesto de Egresos Pagado de Gastos de Funcionamiento Aportaciones del Sistema de Capitalización Individual		10,822.92	0.00		
	TOTAL:		21,750.48	0.00		
8271 H00126000 020101010102250102 1415	Aportaciones para financiar los gastos generales de administración del ISSEMYM	34,150.27	13,690.95	0.00	47,841.22	
REN. FECHA TIPO N.POL. REF	CONCEPTO		DEBE	HABER		
02797 29/12/2022 D 00084 00084	Presupuesto de Egresos Pagado de Gastos de Funcionamiento Aportaciones para financiar los gastos generales de administración del ISSEMYM		6,896.09	0.00		
02798 29/12/2022 D 00084 00084	Presupuesto de Egresos Pagado de Gastos de Funcionamiento Aportaciones para financiar los gastos generales de administración del ISSEMYM		6,794.86	0.00		
	TOTAL:		13,690.95	0.00		
8271 H00126000 020101010102250102 1416	Aportaciones para riesgo de trabajo	160,996.09	64,543.28	0.00	225,539.37	
REN. FECHA TIPO N.POL. REF	CONCEPTO		DEBE	HABER		
02799 29/12/2022 D 00084 00084	Presupuesto de Egresos Pagado de Gastos de Funcionamiento Aportaciones para riesgo de trabajo		32,510.26	0.00		
02800 29/12/2022 D 00084 00084	Presupuesto de Egresos Pagado de Gastos de Funcionamiento Aportaciones para riesgo de trabajo		32,033.02	0.00		
	TOTAL:		64,543.28	0.00		
8271 H00127000 020204010201110101 3112	Servicio de energía eléctrica para alumbrado público	5,211,014.05	0.00	0.00	5,211,014.05	
8271 H00127000 020204010201110101 3551	Reparación y mantenimiento de vehículos terrestres, aéreos y lacustres	4,012.14	0.00	0.00	4,012.14	
8271 H00127000 020204010201150101 1131	Sueldo base	569,990.33	51,915.96	0.00	621,906.29	
REN. FECHA TIPO N.POL. REF	CONCEPTO		DEBE	HABER		
00678 29/12/2022 D 00004 00004	Presupuesto de Egresos Pagado de Gastos de Funcionamiento Sueldo base		25,957.98	0.00		
00685 29/12/2022 D 00001 00001	Presupuesto de Egresos Pagado de Gastos de Funcionamiento Sueldo base		25,957.98	0.00		
	TOTAL:		51,915.96	0.00		
8271 H00127000 020204010201150101 1311	Prima por años de servicio	2,420.00	220.00	0.00	2,640.00	
REN. FECHA TIPO N.POL. REF	CONCEPTO		DEBE	HABER		
00699 29/12/2022 D 00004 00004	Presupuesto de Egresos Pagado de Gastos de Funcionamiento Prima por años de servicio		110.00	0.00		
00706 29/12/2022 D 00001 00001	Presupuesto de Egresos Pagado de Gastos de Funcionamiento Prima por años de servicio		110.00	0.00		

Cuenta (3)	Concepto (4)	Saldo Inicial (5)	Debe (6)	Haber (7)	Saldo Final (8)	Fecha de Antigüedad (9)
	TOTAL:		220.00	0.00		
8271 H00127000 020204010201150101 1321	Prima vacacional	37,198.36	39,278.52	0.00	76,476.88	
REN. FECHA TIPO N.POL. REF	CONCEPTO		DEBE	HABER		
00146 29/12/2022 D 00009 00009	Presupuesto de Egresos Pagado de Gastos de Funcionamiento Prima vacacional		39,278.52	0.00		
	TOTAL:		39,278.52	0.00		
8271 H00127000 020204010201150101 1322	Aguinaldo	0.00	77,765.67	0.00	77,765.67	
REN. FECHA TIPO N.POL. REF	CONCEPTO		DEBE	HABER		
00146 29/12/2022 D 00008 00008	Presupuesto de Egresos Pagado de Gastos de Funcionamiento Aguinaldo		77,765.67	0.00		
	TOTAL:		77,765.67	0.00		
8271 H00127000 020204010201150101 1344	Compensación por retabulación	119,654.04	10,877.64	0.00	130,531.68	
REN. FECHA TIPO N.POL. REF	CONCEPTO		DEBE	HABER		
00713 29/12/2022 D 00001 00001	Presupuesto de Egresos Pagado de Gastos de Funcionamiento Compensación por retabulación		5,438.82	0.00		
00708 29/12/2022 D 00004 00004	Presupuesto de Egresos Pagado de Gastos de Funcionamiento Compensación por retabulación		5,438.82	0.00		
	TOTAL:		10,877.64	0.00		
8271 H00127000 020204010201150101 1345	Gratificación	26,400.00	2,400.00	0.00	28,800.00	
REN. FECHA TIPO N.POL. REF	CONCEPTO		DEBE	HABER		
00692 29/12/2022 D 00001 00001	Presupuesto de Egresos Pagado de Gastos de Funcionamiento Gratificación		1,200.00	0.00		
00685 29/12/2022 D 00004 00004	Presupuesto de Egresos Pagado de Gastos de Funcionamiento Gratificación		1,200.00	0.00		
	TOTAL:		2,400.00	0.00		
8271 H00127000 020204010201150101 1346	Gratificación por convenio	3,000.00	0.00	0.00	3,000.00	
8271 H00127000 020204010201150101 1412	Aportaciones de servicio de salud	29,738.12	-5,491.62	0.00	24,246.50	
REN. FECHA TIPO N.POL. REF	CONCEPTO		DEBE	HABER		
00708 29/12/2022 D 00007 00007	Presupuesto de Egresos Pagado de Gastos de Funcionamiento Aportaciones de servicio de salud		5,491.62	0.00		
02921 29/12/2022 D 00084 00084	Presupuesto de Egresos Pagado de Gastos de Funcionamiento Aportaciones de servicio de salud		-5,491.62	0.00		
02922 29/12/2022 D 00084 00084	Presupuesto de Egresos Pagado de Gastos de Funcionamiento Aportaciones de servicio de salud		-5,491.62	0.00		
	TOTAL:		-5,491.62	0.00		
8271 H00127000 020204010201150101 1413	Aportaciones al fondo del sistema solidario de reparto	22,065.76	-4,074.80	0.00	17,990.96	
REN. FECHA TIPO N.POL. REF	CONCEPTO		DEBE	HABER		
00713 29/12/2022 D 00007 00007	Presupuesto de Egresos Pagado de Gastos de Funcionamiento Aportaciones al fondo del sistema solidario de reparto		4,074.80	0.00		
02923 29/12/2022 D 00084 00084	Presupuesto de Egresos Pagado de Gastos de Funcionamiento Aportaciones al fondo del sistema solidario de reparto		-4,074.80	0.00		
02924 29/12/2022 D 00084 00084	Presupuesto de Egresos Pagado de Gastos de Funcionamiento Aportaciones al fondo del sistema solidario de reparto		-4,074.80	0.00		
	TOTAL:		-4,074.80	0.00		
8271 H00127000 020204010201150101 1414	Aportaciones del Sistema de Capitalización Individual	2,285.44	-418.02	0.00	1,867.42	
REN. FECHA TIPO N.POL. REF	CONCEPTO		DEBE	HABER		
00720 29/12/2022 D 00007 00007	Presupuesto de Egresos Pagado de Gastos de Funcionamiento Aportaciones del Sistema de Capitalización Individual		418.02	0.00		
02925 29/12/2022 D 00084 00084	Presupuesto de Egresos Pagado de Gastos de Funcionamiento Aportaciones del Sistema de Capitalización Individual		-418.02	0.00		
02926 29/12/2022 D 00084 00084	Presupuesto de Egresos Pagado de Gastos de Funcionamiento Aportaciones del Sistema de Capitalización Individual		-418.02	0.00		
	TOTAL:		-418.02	0.00		
8271 H00127000 020204010201150101 1415	Aportaciones para financiar los gastos generales de administración del ISSEMYM	2,602.00	-480.50	0.00	2,121.50	
REN. FECHA TIPO N.POL. REF	CONCEPTO		DEBE	HABER		
00727 29/12/2022 D 00007 00007	Presupuesto de Egresos Pagado de Gastos de Funcionamiento Aportaciones para financiar los gastos generales de administración del ISSEMYM		480.50	0.00		
02927 29/12/2022 D 00084 00084	Presupuesto de Egresos Pagado de Gastos de Funcionamiento Aportaciones para financiar los gastos generales de administración del ISSEMYM		-480.50	0.00		
02928 29/12/2022 D 00084 00084	Presupuesto de Egresos Pagado de Gastos de Funcionamiento Aportaciones para financiar los gastos generales de administración del ISSEMYM		-480.50	0.00		
	TOTAL:		-480.50	0.00		
8271 H00127000 020204010201150101 1416	Aportaciones para riesgo de trabajo	12,266.91	-2,265.28	0.00	10,001.63	
REN. FECHA TIPO N.POL. REF	CONCEPTO		DEBE	HABER		
00734 29/12/2022 D 00007 00007	Presupuesto de Egresos Pagado de Gastos de Funcionamiento Aportaciones para riesgo de trabajo		2,265.28	0.00		
02929 29/12/2022 D 00084 00084	Presupuesto de Egresos Pagado de Gastos de Funcionamiento Aportaciones para riesgo de trabajo		-2,265.28	0.00		
02930 29/12/2022 D 00084 00084	Presupuesto de Egresos Pagado de Gastos de Funcionamiento Aportaciones para riesgo de trabajo		-2,265.28	0.00		
	TOTAL:		-2,265.28	0.00		
8271 H00127000 020204010201150101 1595	Despensa	6,250.00	600.00	0.00	6,850.00	

Tenancingo
Estado de México
2022 - 2024

Cuenta Pública 2022
Anexo al Estado de Situación Financiera
(Cifras en Pesos)

MUNICIPIO TENANCINGO 0058 — **DEL 1 DE ENERO AL 31 DE DICIEMBRE DE 2022**

Cuenta (3)	Concepto (4)	Saldo Inicial (5)	Debe (6)	Haber (7)	Saldo Final (8)	Fecha de Antigüedad (9)
REN. FECHA TIPO N.POL. REF	CONCEPTO		DEBE	HABER		
00692 29/12/2022 D 00004 00004	Presupuesto de Egresos Pagado de Gastos de Funcionamiento Despensa		300.00	0.00		
00699 29/12/2022 D 00001 00001	Presupuesto de Egresos Pagado de Gastos de Funcionamiento Despensa		300.00	0.00		
	TOTAL:		600.00	0.00		
8271 H00127000 020204010201150101 2611	Combustibles, lubricantes y aditivos	126,900.00	29,100.00	0.00	156,000.00	
REN. FECHA TIPO N.POL. REF	CONCEPTO		DEBE	HABER		
00012 30/12/2022 E 00141 00141	Presupuesto de Egresos Pagado de Gastos de Funcionamiento Combustibles, lubricantes y aditivos		12,000.00	0.00		
00012 05/12/2022 E 00098 00098	Presupuesto de Egresos Pagado de Gastos de Funcionamiento Combustibles, lubricantes y aditivos		17,100.00	0.00		
	TOTAL:		29,100.00	0.00		
8271 H00127000 020204010201250102 1412	Aportaciones de servicio de salud	26,438.29	10,983.24	0.00	37,421.53	
REN. FECHA TIPO N.POL. REF	CONCEPTO		DEBE	HABER		
02931 29/12/2022 D 00084 00084	Presupuesto de Egresos Pagado de Gastos de Funcionamiento Aportaciones de servicio de salud		5,491.62	0.00		
02932 29/12/2022 D 00084 00084	Presupuesto de Egresos Pagado de Gastos de Funcionamiento Aportaciones de servicio de salud		5,491.62	0.00		
	TOTAL:		10,983.24	0.00		
8271 H00127000 020204010201250102 1413	Aportaciones al fondo del sistema solidario de reparto	19,617.16	8,149.60	0.00	27,766.76	
REN. FECHA TIPO N.POL. REF	CONCEPTO		DEBE	HABER		
02933 29/12/2022 D 00084 00084	Presupuesto de Egresos Pagado de Gastos de Funcionamiento Aportaciones al fondo del sistema solidario de reparto		4,074.80	0.00		
02934 29/12/2022 D 00084 00084	Presupuesto de Egresos Pagado de Gastos de Funcionamiento Aportaciones al fondo del sistema solidario de reparto		4,074.80	0.00		
	TOTAL:		8,149.60	0.00		
8271 H00127000 020204010201250102 1414	Aportaciones del Sistema de Capitalización Individual	2,008.08	836.04	0.00	2,844.12	
REN. FECHA TIPO N.POL. REF	CONCEPTO		DEBE	HABER		
02935 29/12/2022 D 00084 00084	Presupuesto de Egresos Pagado de Gastos de Funcionamiento Aportaciones del Sistema de Capitalización Individual		418.02	0.00		
02936 29/12/2022 D 00084 00084	Presupuesto de Egresos Pagado de Gastos de Funcionamiento Aportaciones del Sistema de Capitalización Individual		418.02	0.00		
	TOTAL:		836.04	0.00		
8271 H00127000 020204010201250102 1415	Aportaciones para financiar los gastos generales de administración del ISSEMYM	2,313.31	961.00	0.00	3,274.31	
REN. FECHA TIPO N.POL. REF	CONCEPTO		DEBE	HABER		
02937 29/12/2022 D 00084 00084	Presupuesto de Egresos Pagado de Gastos de Funcionamiento Aportaciones para financiar los gastos generales de administración del ISSEMYM		480.50	0.00		
02938 29/12/2022 D 00084 00084	Presupuesto de Egresos Pagado de Gastos de Funcionamiento Aportaciones para financiar los gastos generales de administración del ISSEMYM		480.50	0.00		
	TOTAL:		961.00	0.00		
8271 H00127000 020204010201250102 1416	Aportaciones para riesgo de trabajo	10,905.80	4,530.56	0.00	15,436.36	
REN. FECHA TIPO N.POL. REF	CONCEPTO		DEBE	HABER		
02939 29/12/2022 D 00084 00084	Presupuesto de Egresos Pagado de Gastos de Funcionamiento Aportaciones para riesgo de trabajo		2,265.28	0.00		
02940 29/12/2022 D 00084 00084	Presupuesto de Egresos Pagado de Gastos de Funcionamiento Aportaciones para riesgo de trabajo		2,265.28	0.00		
	TOTAL:		4,530.56	0.00		
8271 H00127000 020204010201250102 3112	Servicio de energía eléctrica para alumbrado público	11,805,122.39	0.00	0.00	11,805,122.39	
8271 H00128000 020206010301110101 2911	Refacciones, accesorios y herramientas	378.45	4,937.99	0.00	5,316.44	
REN. FECHA TIPO N.POL. REF	CONCEPTO		DEBE	HABER		
00004 27/12/2022 E 00071 00071	Presupuesto de Egresos Pagado de Gastos de Funcionamiento Refacciones, accesorios y herramientas		4,937.99	0.00		
	TOTAL:		4,937.99	0.00		
8271 H00128000 020206010301150101 1131	Sueldo base	2,211,330.72	208,699.22	0.00	2,420,029.94	
REN. FECHA TIPO N.POL. REF	CONCEPTO		DEBE	HABER		
00720 29/12/2022 D 00001 00001	Presupuesto de Egresos Pagado de Gastos de Funcionamiento Sueldo base		104,486.16	0.00		
00713 29/12/2022 D 00004 00004	Presupuesto de Egresos Pagado de Gastos de Funcionamiento Sueldo base		104,213.06	0.00		
	TOTAL:		208,699.22	0.00		
8271 H00128000 020206010301150101 1311	Prima por años de servicio	73,150.00	7,040.00	0.00	80,190.00	
REN. FECHA TIPO N.POL. REF	CONCEPTO		DEBE	HABER		
00741 29/12/2022 D 00001 00001	Presupuesto de Egresos Pagado de Gastos de Funcionamiento Prima por años de servicio		3,520.00	0.00		
00734 29/12/2022 D 00004 00004	Presupuesto de Egresos Pagado de Gastos de Funcionamiento Prima por años de servicio		3,520.00	0.00		
	TOTAL:		7,040.00	0.00		
8271 H00128000 020206010301150101 1321	Prima vacacional	170,833.64	158,104.07	0.00	328,937.71	
REN. FECHA TIPO N.POL. REF	CONCEPTO		DEBE	HABER		
00153 29/12/2022 D 00009 00009	Presupuesto de Egresos Pagado de Gastos de Funcionamiento Prima vacacional		158,104.07	0.00		

Cuenta (3)	Concepto (4)	Saldo Inicial (5)	Debe (6)	Haber (7)	Saldo Final (8)	Fecha de Antigüedad (9)
	TOTAL:		158,104.07	0.00		
8271 H00128000 020206010301150101 1322	**Aguinaldo**	0.00	376,631.38	0.00	376,631.38	
REN. FECHA TIPO N.POL. REF	**CONCEPTO**		DEBE	HABER		
00153 29/12/2022 D 00008 00008	Presupuesto de Egresos Pagado de Gastos de Funcionamiento Aguinaldo		376,631.38	0.00		
	TOTAL:		376,631.38	0.00		
8271 H00128000 020206010301150101 1331	**Remuneraciones por horas extraordinarias**	16,660.00	6,680.00	0.00	23,340.00	
REN. FECHA TIPO N.POL. REF	**CONCEPTO**		DEBE	HABER		
00118 15/12/2022 C 00010 00010	Presupuesto de Egresos Pagado de Gastos de Funcionamiento Remuneraciones por horas extraordinarias		6,680.00	0.00		
	TOTAL:		6,680.00	0.00		
8271 H00128000 020206010301150101 1344	**Compensación por retabulación**	537,147.00	48,656.00	0.00	585,803.00	
REN. FECHA TIPO N.POL. REF	**CONCEPTO**		DEBE	HABER		
00741 29/12/2022 D 00004 00004	Presupuesto de Egresos Pagado de Gastos de Funcionamiento Compensación por retabulación		24,328.00	0.00		
00748 29/12/2022 D 00001 00001	Presupuesto de Egresos Pagado de Gastos de Funcionamiento Compensación por retabulación		24,328.00	0.00		
	TOTAL:		48,656.00	0.00		
8271 H00128000 020206010301150101 1345	**Gratificación**	707,087.59	81,953.52	0.00	789,041.11	
REN. FECHA TIPO N.POL. REF	**CONCEPTO**		DEBE	HABER		
00082 29/12/2022 D 00003 00003	Presupuesto de Egresos Pagado de Gastos de Funcionamiento Gratificación		4,783.37	0.00		
00720 29/12/2022 D 00004 00004	Presupuesto de Egresos Pagado de Gastos de Funcionamiento Gratificación		8,578.75	0.00		
00727 29/12/2022 D 00001 00001	Presupuesto de Egresos Pagado de Gastos de Funcionamiento Gratificación		8,578.75	0.00		
00055 29/12/2022 D 00006 00006	Presupuesto de Egresos Pagado de Gastos de Funcionamiento Gratificación		4,783.37	0.00		
00111 22/12/2022 C 00032 00032	Presupuesto de Egresos Pagado de Gastos de Funcionamiento Gratificación		12,562.91	0.00		
00104 22/12/2022 C 00034 00034	Presupuesto de Egresos Pagado de Gastos de Funcionamiento Gratificación		30,341.71	0.00		
00111 15/12/2022 C 00010 00010	Presupuesto de Egresos Pagado de Gastos de Funcionamiento Gratificación		12,324.66	0.00		
	TOTAL:		81,953.52	0.00		
8271 H00128000 020206010301150101 1346	**Gratificación por convenio**	23,400.00	0.00	0.00	23,400.00	
8271 H00128000 020206010301150101 1412	**Aportaciones de servicio de salud**	140,723.70	-22,673.00	0.00	118,050.70	
REN. FECHA TIPO N.POL. REF	**CONCEPTO**		DEBE	HABER		
00741 29/12/2022 D 00007 00007	Presupuesto de Egresos Pagado de Gastos de Funcionamiento Aportaciones de servicio de salud		23,033.00	0.00		
03081 29/12/2022 D 00084 00084	Presupuesto de Egresos Pagado de Gastos de Funcionamiento Aportaciones de servicio de salud		-22,673.00	0.00		
03062 29/12/2022 D 00084 00084	Presupuesto de Egresos Pagado de Gastos de Funcionamiento Aportaciones de servicio de salud		-23,033.00	0.00		
	TOTAL:		-22,673.00	0.00		
8271 H00128000 020206010301150101 1413	**Aportaciones al fondo del sistema solidario de reparto**	104,018.93	-16,823.32	0.00	87,195.61	
REN. FECHA TIPO N.POL. REF	**CONCEPTO**		DEBE	HABER		
00748 29/12/2022 D 00007 00007	Presupuesto de Egresos Pagado de Gastos de Funcionamiento Aportaciones al fondo del sistema solidario de reparto		17,090.44	0.00		
03083 29/12/2022 D 00084 00084	Presupuesto de Egresos Pagado de Gastos de Funcionamiento Aportaciones al fondo del sistema solidario de reparto		-16,823.32	0.00		
03064 29/12/2022 D 00084 00084	Presupuesto de Egresos Pagado de Gastos de Funcionamiento Aportaciones al fondo del sistema solidario de reparto		-17,090.44	0.00		
	TOTAL:		-16,823.32	0.00		
8271 H00128000 020206010301150101 1414	**Aportaciones del Sistema de Capitalización Individual**	17,373.62	-2,866.74	0.00	14,506.88	
REN. FECHA TIPO N.POL. REF	**CONCEPTO**		DEBE	HABER		
00755 29/12/2022 D 00007 00007	Presupuesto de Egresos Pagado de Gastos de Funcionamiento Aportaciones del Sistema de Capitalización Individual		2,866.74	0.00		
03065 29/12/2022 D 00084 00084	Presupuesto de Egresos Pagado de Gastos de Funcionamiento Aportaciones del Sistema de Capitalización Individual		-2,866.74	0.00		
03066 29/12/2022 D 00084 00084	Presupuesto de Egresos Pagado de Gastos de Funcionamiento Aportaciones del Sistema de Capitalización Individual		-2,866.74	0.00		
	TOTAL:		-2,866.74	0.00		
8271 H00128000 020206010301150101 1415	**Aportaciones para financiar los gastos generales de administración del ISSEMYM**	12,266.37	-1,983.88	0.00	10,282.49	
REN. FECHA TIPO N.POL. REF	**CONCEPTO**		DEBE	HABER		
00762 29/12/2022 D 00007 00007	Presupuesto de Egresos Pagado de Gastos de Funcionamiento Aportaciones para financiar los gastos generales de administración del ISSEMYM		2,015.38	0.00		
03067 29/12/2022 D 00084 00084	Presupuesto de Egresos Pagado de Gastos de Funcionamiento Aportaciones para financiar los gastos generales de administración del ISSEMYM		-1,983.88	0.00		
03068 29/12/2022 D 00084 00084	Presupuesto de Egresos Pagado de Gastos de Funcionamiento Aportaciones para financiar los gastos generales de administración del ISSEMYM		-2,015.38	0.00		
	TOTAL:		-1,983.88	0.00		
8271 H00128000 020206010301150101 1416	**Aportaciones para riesgo de trabajo**	57,827.28	-9,352.60	0.00	48,474.68	
REN. FECHA TIPO N.POL. REF	**CONCEPTO**		DEBE	HABER		

Cuenta (3)	Concepto (4)	Saldo Inicial (5)	Debe (6)	Haber (7)	Saldo Final (8)	Fecha de Antigüedad (9)
00769 29/12/2022 D 00007 00007	Presupuesto de Egresos Pagado de Gastos de Funcionamiento Aportaciones para riesgo de trabajo		9,501.08	0.00		
03069 29/12/2022 D 00084 00084	Presupuesto de Egresos Pagado de Gastos de Funcionamiento Aportaciones para riesgo de trabajo		-9,352.60	0.00		
03070 29/12/2022 D 00084 00084	Presupuesto de Egresos Pagado de Gastos de Funcionamiento Aportaciones para riesgo de trabajo		-9,501.08	0.00		
	TOTAL:		-9,352.60	0.00		
8271 H00128000 020206010301150101 1595	Despensa	42,150.00	4,200.00	0.00	46,350.00	
REN. FECHA TIPO N.POL. REF	CONCEPTO		DEBE	HABER		
00734 29/12/2022 D 00001 00001	Presupuesto de Egresos Pagado de Gastos de Funcionamiento Despensa		2,100.00	0.00		
00727 29/12/2022 D 00004 00004	Presupuesto de Egresos Pagado de Gastos de Funcionamiento Despensa		2,100.00	0.00		
	TOTAL:		4,200.00	0.00		
8271 H00128000 020206010301150101 1712	Estímulos por puntualidad y asistencia	40,953.00	3,574.00	0.00	44,527.00	
REN. FECHA TIPO N.POL. REF	CONCEPTO		DEBE	HABER		
00748 29/12/2022 D 00004 00004	Presupuesto de Egresos Pagado de Gastos de Funcionamiento Estímulos por puntualidad y asistencia		1,787.00	0.00		
00755 29/12/2022 D 00001 00001	Presupuesto de Egresos Pagado de Gastos de Funcionamiento Estímulos por puntualidad y asistencia		1,787.00	0.00		
	TOTAL:		3,574.00	0.00		
8271 H00128000 020206010301150101 2491	Materiales de construcción	7,625.32	0.00	0.00	7,625.32	
8271 H00128000 020206010301150101 2611	Combustibles, lubricantes y aditivos	100,958.19	25,600.00	0.00	126,558.19	
REN. FECHA TIPO N.POL. REF	CONCEPTO		DEBE	HABER		
00014 30/12/2022 E 00141 00141	Presupuesto de Egresos Pagado de Gastos de Funcionamiento Combustibles, lubricantes y aditivos		12,600.00	0.00		
00014 05/12/2022 E 00098 00098	Presupuesto de Egresos Pagado de Gastos de Funcionamiento Combustibles, lubricantes y aditivos		13,000.00	0.00		
	TOTAL:		25,600.00	0.00		
8271 H00128000 020206010301250102 1412	Aportaciones de servicio de salud	114,048.00	45,706.00	0.00	159,754.00	
REN. FECHA TIPO N.POL. REF	CONCEPTO		DEBE	HABER		
03071 29/12/2022 D 00084 00084	Presupuesto de Egresos Pagado de Gastos de Funcionamiento Aportaciones de servicio de salud		22,673.00	0.00		
03072 29/12/2022 D 00084 00084	Presupuesto de Egresos Pagado de Gastos de Funcionamiento Aportaciones de servicio de salud		23,033.00	0.00		
	TOTAL:		45,706.00	0.00		
8271 H00128000 020206010301250102 1413	Aportaciones al fondo del sistema solidario de reparto	84,623.24	33,913.76	0.00	118,537.00	
REN. FECHA TIPO N.POL. REF	CONCEPTO		DEBE	HABER		
03073 29/12/2022 D 00084 00084	Presupuesto de Egresos Pagado de Gastos de Funcionamiento Aportaciones al fondo del sistema solidario de reparto		16,823.32	0.00		
03074 29/12/2022 D 00084 00084	Presupuesto de Egresos Pagado de Gastos de Funcionamiento Aportaciones al fondo del sistema solidario de reparto		17,090.44	0.00		
	TOTAL:		33,913.76	0.00		
8271 H00128000 020206010301250102 1414	Aportaciones del Sistema de Capitalización Individual	14,791.37	5,733.48	0.00	20,524.85	
REN. FECHA TIPO N.POL. REF	CONCEPTO		DEBE	HABER		
03075 29/12/2022 D 00084 00084	Presupuesto de Egresos Pagado de Gastos de Funcionamiento Aportaciones del Sistema de Capitalización Individual		2,866.74	0.00		
03076 29/12/2022 D 00084 00084	Presupuesto de Egresos Pagado de Gastos de Funcionamiento Aportaciones del Sistema de Capitalización Individual		2,866.74	0.00		
	TOTAL:		5,733.48	0.00		
8271 H00128000 020206010301250102 1415	Aportaciones para financiar los gastos generales de administración del ISSEMYM	9,979.16	3,999.26	0.00	13,978.42	
REN. FECHA TIPO N.POL. REF	CONCEPTO		DEBE	HABER		
03077 29/12/2022 D 00084 00084	Presupuesto de Egresos Pagado de Gastos de Funcionamiento Aportaciones para financiar los gastos generales de administración del ISSEMYM		1,983.88	0.00		
03078 29/12/2022 D 00084 00084	Presupuesto de Egresos Pagado de Gastos de Funcionamiento Aportaciones para financiar los gastos generales de administración del ISSEMYM		2,015.38	0.00		
	TOTAL:		3,999.26	0.00		
8271 H00128000 020206010301250102 1416	Aportaciones para riesgo de trabajo	47,044.64	18,853.68	0.00	65,898.32	
REN. FECHA TIPO N.POL. REF	CONCEPTO		DEBE	HABER		
03079 29/12/2022 D 00084 00084	Presupuesto de Egresos Pagado de Gastos de Funcionamiento Aportaciones para riesgo de trabajo		9,352.60	0.00		
03080 29/12/2022 D 00084 00084	Presupuesto de Egresos Pagado de Gastos de Funcionamiento Aportaciones para riesgo de trabajo		9,501.08	0.00		
	TOTAL:		18,853.68	0.00		
8271 I01139000 020202010101150101 1131	Sueldo base	1,953,083.97	172,019.32	0.00	2,125,103.29	
REN. FECHA TIPO N.POL. REF	CONCEPTO		DEBE	HABER		
00755 29/12/2022 D 00004 00004	Presupuesto de Egresos Pagado de Gastos de Funcionamiento Sueldo base		83,379.66	0.00		
00762 29/12/2022 D 00001 00001	Presupuesto de Egresos Pagado de Gastos de Funcionamiento Sueldo base		83,379.66	0.00		
00118 22/12/2022 C 00031 00031	Presupuesto de Egresos Pagado de Gastos de Funcionamiento Sueldo base		2,630.00	0.00		
00125 15/12/2022 C 00009 00009	Presupuesto de Egresos Pagado de Gastos de Funcionamiento Sueldo base		2,630.00	0.00		
	TOTAL:		172,019.32	0.00		

Cuenta Pública 2022
Anexo al Estado de Situación Financiera
(Cifras en Pesos)

MUNICIPIO TENANCINGO 0058

DEL 1 DE ENERO AL 31 DE DICIEMBRE DE 2022

Cuenta (3)	Concepto (4)	Saldo Inicial (5)	Debe (6)	Haber (7)	Saldo Final (8)	Fecha de Antigüedad (9)
8271 I01139000 0202020101011501O1 1311	Prima por años de servicio	20,790.00	1,320.00	0.00	22,110.00	
REN. FECHA TIPO N.POL. REF	CONCEPTO		DEBE	HABER		
00776 29/12/2022 D 00004 00004	Presupuesto de Egresos Pagado de Gastos de Funcionamiento Prima por años de servicio		660.00	0.00		
00783 29/12/2022 D 00001 00001	Presupuesto de Egresos Pagado de Gastos de Funcionamiento Prima por años de servicio		660.00	0.00		
	TOTAL:		1,320.00	0.00		
8271 I01139000 0202020101011501O1 1321	Prima vacacional	117,724.35	117,013.93	0.00	234,738.28	
REN. FECHA TIPO N.POL. REF	CONCEPTO		DEBE	HABER		
00160 29/12/2022 D 00009 00009	Presupuesto de Egresos Pagado de Gastos de Funcionamiento Prima vacacional		116,512.39	0.00		
00041 16/12/2022 C 00021 00021	Presupuesto de Egresos Pagado de Gastos de Funcionamiento Prima vacacional		501.54	0.00		
	TOTAL:		117,013.93	0.00		
8271 I01139000 0202020101011501O1 1322	Aguinaldo	0.00	225,827.33	0.00	225,827.33	
REN. FECHA TIPO N.POL. REF	CONCEPTO		DEBE	HABER		
00160 29/12/2022 D 00008 00008	Presupuesto de Egresos Pagado de Gastos de Funcionamiento Aguinaldo		224,955.09	0.00		
00041 16/12/2022 C 00019 00019	Presupuesto de Egresos Pagado de Gastos de Funcionamiento Aguinaldo		872.24	0.00		
	TOTAL:		225,827.33	0.00		
8271 I01139000 0202020101011501O1 1344	Compensación por retabulación	1,025,957.84	98,226.54	0.00	1,124,184.38	
REN. FECHA TIPO N.POL. REF	CONCEPTO		DEBE	HABER		
00783 29/12/2022 D 00004 00004	Presupuesto de Egresos Pagado de Gastos de Funcionamiento Compensación por retabulación		48,477.46	0.00		
00790 29/12/2022 D 00001 00001	Presupuesto de Egresos Pagado de Gastos de Funcionamiento Compensación por retabulación		49,749.08	0.00		
	TOTAL:		98,226.54	0.00		
8271 I01139000 0202020101011501O1 1345	Gratificación	772,947.12	103,188.15	0.00	876,135.27	
REN. FECHA TIPO N.POL. REF	CONCEPTO		DEBE	HABER		
00762 29/12/2022 D 00004 00004	Presupuesto de Egresos Pagado de Gastos de Funcionamiento Gratificación		3,762.99	0.00		
00055 29/12/2022 D 00012 00012	Presupuesto de Egresos Pagado de Gastos de Funcionamiento Gratificación		4,334.53	0.00		
00089 29/12/2022 D 00003 00003	Presupuesto de Egresos Pagado de Gastos de Funcionamiento Gratificación		4,900.79	0.00		
00062 29/12/2022 D 00006 00006	Presupuesto de Egresos Pagado de Gastos de Funcionamiento Gratificación		4,900.79	0.00		
00769 29/12/2022 D 00001 00001	Presupuesto de Egresos Pagado de Gastos de Funcionamiento Gratificación		3,762.99	0.00		
00118 22/12/2022 C 00032 00032	Presupuesto de Egresos Pagado de Gastos de Funcionamiento Gratificación		26,759.44	0.00		
00111 22/12/2022 C 00034 00034	Presupuesto de Egresos Pagado de Gastos de Funcionamiento Gratificación		28,007.18	0.00		
00125 15/12/2022 C 00010 00010	Presupuesto de Egresos Pagado de Gastos de Funcionamiento Gratificación		26,759.44	0.00		
	TOTAL:		103,188.15	0.00		
8271 I01139000 0202020101011501O1 1346	Gratificación por convenio	6,550.00	0.00	0.00	6,550.00	
8271 I01139000 0202020101011501O1 1412	Aportaciones de servicio de salud	107,589.36	-15,456.30	0.00	92,133.06	
REN. FECHA TIPO N.POL. REF	CONCEPTO		DEBE	HABER		
00776 29/12/2022 D 00007 00007	Presupuesto de Egresos Pagado de Gastos de Funcionamiento Aportaciones de servicio de salud		18,186.30	0.00		
03201 29/12/2022 D 00084 00084	Presupuesto de Egresos Pagado de Gastos de Funcionamiento Aportaciones de servicio de salud		-15,982.30	0.00		
03202 29/12/2022 D 00084 00084	Presupuesto de Egresos Pagado de Gastos de Funcionamiento Aportaciones de servicio de salud		-17,660.30	0.00		
	TOTAL:		-15,456.30	0.00		
8271 I01139000 0202020101011501O1 1413	Aportaciones al fondo del sistema solidario de reparto	79,031.33	-11,468.54	0.00	67,562.79	
REN. FECHA TIPO N.POL. REF	CONCEPTO		DEBE	HABER		
00783 29/12/2022 D 00007 00007	Presupuesto de Egresos Pagado de Gastos de Funcionamiento Aportaciones al fondo del sistema solidario de reparto		13,494.24	0.00		
03203 29/12/2022 D 00084 00084	Presupuesto de Egresos Pagado de Gastos de Funcionamiento Aportaciones al fondo del sistema solidario de reparto		-11,858.84	0.00		
03204 29/12/2022 D 00084 00084	Presupuesto de Egresos Pagado de Gastos de Funcionamiento Aportaciones al fondo del sistema solidario de reparto		-13,103.94	0.00		
	TOTAL:		-11,468.54	0.00		
8271 I01139000 0202020101011501O1 1414	Aportaciones del Sistema de Capitalización Individual	19,704.80	-2,859.42	0.00	16,845.38	
REN. FECHA TIPO N.POL. REF	CONCEPTO		DEBE	HABER		
00790 29/12/2022 D 00007 00007	Presupuesto de Egresos Pagado de Gastos de Funcionamiento Aportaciones del Sistema de Capitalización Individual		3,364.52	0.00		
03205 29/12/2022 D 00084 00084	Presupuesto de Egresos Pagado de Gastos de Funcionamiento Aportaciones del Sistema de Capitalización Individual		-2,956.74	0.00		
03206 29/12/2022 D 00084 00084	Presupuesto de Egresos Pagado de Gastos de Funcionamiento Aportaciones del Sistema de Capitalización Individual		-3,267.20	0.00		
	TOTAL:		-2,859.42	0.00		
8271 I01139000 0202020101011501O1 1415	Aportaciones para financiar los gastos generales de administración del ISSEMYM	9,319.81	-1,352.46	0.00	7,967.35	
REN. FECHA TIPO N.POL. REF	CONCEPTO		DEBE	HABER		

Cuenta Pública 2022
Anexo al Estado de Situación Financiera
(Cifras en Pesos)

MUNICIPIO TENANCINGO 0058 — **DEL 1 DE ENERO AL 31 DE DICIEMBRE DE 2022**

Cuenta (3)	Concepto (4)	Saldo Inicial (5)	Debe (6)	Haber (7)	Saldo Final (8)	Fecha de Antigüedad (9)
00797 29/12/2022 D 00007 00007	Presupuesto de Egresos Pagado de Gastos de Funcionamiento Aportaciones para financiar los gastos generales de administración del ISSEMYM		1,591.30	0.00		
03207 29/12/2022 D 00084 00084	Presupuesto de Egresos Pagado de Gastos de Funcionamiento Aportaciones para financiar los gastos generales de administración del ISSEMYM		-1,398.48	0.00		
03208 29/12/2022 D 00084 00084	Presupuesto de Egresos Pagado de Gastos de Funcionamiento Aportaciones para financiar los gastos generales de administración del ISSEMYM		-1,545.28	0.00		
	TOTAL:		-1,352.46	0.00		
8271 I01139000 0202020101011501O1 1416	Aportaciones para riesgo de trabajo	43,936.29	-6,375.78	0.00	37,560.51	
REN. FECHA TIPO N.POL. REF	CONCEPTO		DEBE	HABER		
00804 29/12/2022 D 00007 00007	Presupuesto de Egresos Pagado de Gastos de Funcionamiento Aportaciones para riesgo de trabajo		7,501.92	0.00		
03209 29/12/2022 D 00084 00084	Presupuesto de Egresos Pagado de Gastos de Funcionamiento Aportaciones para riesgo de trabajo		-6,592.76	0.00		
03210 29/12/2022 D 00084 00084	Presupuesto de Egresos Pagado de Gastos de Funcionamiento Aportaciones para riesgo de trabajo		-7,284.94	0.00		
	TOTAL:		-6,375.78	0.00		
8271 I01139000 0202020101011501O1 1595	Despensa	9,600.00	600.00	0.00	10,200.00	
REN. FECHA TIPO N.POL. REF	CONCEPTO		DEBE	HABER		
00769 29/12/2022 D 00004 00004	Presupuesto de Egresos Pagado de Gastos de Funcionamiento Despensa		300.00	0.00		
00776 29/12/2022 D 00001 00001	Presupuesto de Egresos Pagado de Gastos de Funcionamiento Despensa		300.00	0.00		
	TOTAL:		600.00	0.00		
8271 I01139000 0202020101011501O1 1712	Estímulos por puntualidad y asistencia	25,580.00	0.00	0.00	25,580.00	
8271 I01139000 0202020101011501O1 2611	Combustibles, lubricantes y aditivos	10,000.00	4,000.00	0.00	14,000.00	
REN. FECHA TIPO N.POL. REF	CONCEPTO		DEBE	HABER		
00018 30/12/2022 E 00141 00141	Presupuesto de Egresos Pagado de Gastos de Funcionamiento Combustibles, lubricantes y aditivos		1,000.00	0.00		
00018 05/12/2022 E 00098 00098	Presupuesto de Egresos Pagado de Gastos de Funcionamiento Combustibles, lubricantes y aditivos		3,000.00	0.00		
	TOTAL:		4,000.00	0.00		
8271 I01139000 0202020101012501O2 1412	Aportaciones de servicio de salud	87,789.81	33,642.60	0.00	121,432.41	
REN. FECHA TIPO N.POL. REF	CONCEPTO		DEBE	HABER		
03211 29/12/2022 D 00084 00084	Presupuesto de Egresos Pagado de Gastos de Funcionamiento Aportaciones de servicio de salud		15,982.30	0.00		
03212 29/12/2022 D 00084 00084	Presupuesto de Egresos Pagado de Gastos de Funcionamiento Aportaciones de servicio de salud		17,660.30	0.00		
	TOTAL:		33,642.60	0.00		
8271 I01139000 0202020101012501O2 1413	Aportaciones al fondo del sistema solidario de reparto	65,139.86	24,962.78	0.00	90,102.64	
REN. FECHA TIPO N.POL. REF	CONCEPTO		DEBE	HABER		
03213 29/12/2022 D 00084 00084	Presupuesto de Egresos Pagado de Gastos de Funcionamiento Aportaciones al fondo del sistema solidario de reparto		11,858.84	0.00		
03214 29/12/2022 D 00084 00084	Presupuesto de Egresos Pagado de Gastos de Funcionamiento Aportaciones al fondo del sistema solidario de reparto		13,103.94	0.00		
	TOTAL:		24,962.78	0.00		
8271 I01139000 0202020101012501O2 1414	Aportaciones del Sistema de Capitalización Individual	16,241.20	6,223.94	0.00	22,465.14	
REN. FECHA TIPO N.POL. REF	CONCEPTO		DEBE	HABER		
03215 29/12/2022 D 00084 00084	Presupuesto de Egresos Pagado de Gastos de Funcionamiento Aportaciones del Sistema de Capitalización Individual		2,956.74	0.00		
03216 29/12/2022 D 00084 00084	Presupuesto de Egresos Pagado de Gastos de Funcionamiento Aportaciones del Sistema de Capitalización Individual		3,267.20	0.00		
	TOTAL:		6,223.94	0.00		
8271 I01139000 0202020101012501O2 1415	Aportaciones para financiar los gastos generales de administración del ISSEMYM	7,681.69	2,943.76	0.00	10,625.45	
REN. FECHA TIPO N.POL. REF	CONCEPTO		DEBE	HABER		
03217 29/12/2022 D 00084 00084	Presupuesto de Egresos Pagado de Gastos de Funcionamiento Aportaciones para financiar los gastos generales de administración del ISSEMYM		1,398.48	0.00		
03218 29/12/2022 D 00084 00084	Presupuesto de Egresos Pagado de Gastos de Funcionamiento Aportaciones para financiar los gastos generales de administración del ISSEMYM		1,545.28	0.00		
	TOTAL:		2,943.76	0.00		
8271 I01139000 0202020101012501O2 1416	Aportaciones para riesgo de trabajo	36,213.54	13,877.70	0.00	50,091.24	
REN. FECHA TIPO N.POL. REF	CONCEPTO		DEBE	HABER		
03219 29/12/2022 D 00084 00084	Presupuesto de Egresos Pagado de Gastos de Funcionamiento Aportaciones para riesgo de trabajo		6,592.76	0.00		
03220 29/12/2022 D 00084 00084	Presupuesto de Egresos Pagado de Gastos de Funcionamiento Aportaciones para riesgo de trabajo		7,284.94	0.00		
	TOTAL:		13,877.70	0.00		
8271 I01143000 0206080601021501O1 1131	Sueldo base	24,000.00	0.00	0.00	24,000.00	
8271 I01143000 0206080601021501O1 1321	Prima vacacional	6,133.33	0.00	0.00	6,133.33	
8271 I01143000 0206080601021501O1 1344	Compensación por retabulación	12,510.00	0.00	0.00	12,510.00	
8271 I01143000 0206080601021501O1 1412	Aportaciones de servicio de salud	800.00	0.00	0.00	800.00	

Tenancingo
Estado de México
2022-2024

Cuenta Pública 2022
Anexo al Estado de Situación Financiera
(Cifras en Pesos)

MUNICIPIO TENANCINGO 0058

DEL 1 DE ENERO AL 31 DE DICIEMBRE DE 2022

Cuenta (3)	Concepto (4)	Saldo Inicial (5)	Debe (6)	Haber (7)	Saldo Final (8)	Fecha de Antigüedad (9)
8271 I01143000 02060806010215010I 1413	Aportaciones al fondo del sistema solidario de reparto	593.60	0.00	0.00	593.60	
8271 I01143000 02060806010215010I 1414	Aportaciones del Sistema de Capitalización Individual	148.00	0.00	0.00	148.00	
8271 I01143000 02060806010215010I 1415	Aportaciones para financiar los gastos generales de administración del ISSEMYM	70.00	0.00	0.00	70.00	
8271 I01143000 02060806010215010I 1416	Aportaciones para riesgo de trabajo	330.00	0.00	0.00	330.00	
8271 I01143000 02060806010225010Z 1412	Aportaciones de servicio de salud	1,600.00	0.00	0.00	1,600.00	
8271 I01143000 02060806010225010Z 1413	Aportaciones al fondo del sistema solidario de reparto	1,187.20	0.00	0.00	1,187.20	
8271 I01143000 02060806010225010Z 1414	Aportaciones del Sistema de Capitalización Individual	296.00	0.00	0.00	296.00	
8271 I01143000 02060806010225010Z 1415	Aportaciones para financiar los gastos generales de administración del ISSEMYM	140.00	0.00	0.00	140.00	
8271 I01143000 02060806010225010Z 1416	Aportaciones para riesgo de trabajo	660.00	0.00	0.00	660.00	
8271 I01153000 02030101020111010I 2531	Medicinas y productos farmacéuticos	21,109.82	0.00	0.00	21,109.82	
8271 I01153000 02030101020111010I 2541	Materiales, accesorios y suministros médicos	39,948.46	0.00	0.00	39,948.46	
8271 I01153000 02030101020115010I 1131	Sueldo base	200,118.82	11,477.30	0.00	211,596.12	
REN. FECHA TIPO N.POL. REF	CONCEPTO		DEBE	HABER		
00790 29/12/2022 D 00004 00004	Presupuesto de Egresos Pagado de Gastos de Funcionamiento Sueldo base		5,738.65	0.00		
00797 29/12/2022 D 00001 00001	Presupuesto de Egresos Pagado de Gastos de Funcionamiento Sueldo base		5,738.65	0.00		
	TOTAL:		11,477.30	0.00		
8271 I01153000 02030101020115010I 1321	Prima vacacional	18,459.49	8,683.48	0.00	27,142.97	
REN. FECHA TIPO N.POL. REF	CONCEPTO		DEBE	HABER		
00167 29/12/2022 D 00009 00009	Presupuesto de Egresos Pagado de Gastos de Funcionamiento Prima vacacional		8,683.48	0.00		
	TOTAL:		8,683.48	0.00		
8271 I01153000 02030101020115010I 1322	Aguinaldo	0.00	15,101.71	0.00	15,101.71	
REN. FECHA TIPO N.POL. REF	CONCEPTO		DEBE	HABER		
00167 29/12/2022 D 00008 00008	Presupuesto de Egresos Pagado de Gastos de Funcionamiento Aguinaldo		15,101.71	0.00		
	TOTAL:		15,101.71	0.00		
8271 I01153000 02030101020115010I 1344	Compensación por retabulación	74,443.27	1,283.36	0.00	75,726.63	
REN. FECHA TIPO N.POL. REF	CONCEPTO		DEBE	HABER		
00797 29/12/2022 D 00004 00004	Presupuesto de Egresos Pagado de Gastos de Funcionamiento Compensación por retabulación		641.68	0.00		
00804 29/12/2022 D 00001 00001	Presupuesto de Egresos Pagado de Gastos de Funcionamiento Compensación por retabulación		641.68	0.00		
	TOTAL:		1,283.36	0.00		
8271 I01153000 02030101020115010I 1345	Gratificación	76,197.96	11,637.21	0.00	87,835.17	
REN. FECHA TIPO N.POL. REF	CONCEPTO		DEBE	HABER		
00125 22/12/2022 C 00032 00032	Presupuesto de Egresos Pagado de Gastos de Funcionamiento Gratificación		3,651.34	0.00		
00118 22/12/2022 C 00034 00034	Presupuesto de Egresos Pagado de Gastos de Funcionamiento Gratificación		4,334.53	0.00		
00132 15/12/2022 C 00010 00010	Presupuesto de Egresos Pagado de Gastos de Funcionamiento Gratificación		3,651.34	0.00		
	TOTAL:		11,637.21	0.00		
8271 I01153000 02030101020115010I 1412	Aportaciones de servicio de salud	8,785.28	-1,147.74	0.00	7,637.54	
REN. FECHA TIPO N.POL. REF	CONCEPTO		DEBE	HABER		
00811 29/12/2022 D 00007 00007	Presupuesto de Egresos Pagado de Gastos de Funcionamiento Aportaciones de servicio de salud		1,147.74	0.00		
03341 29/12/2022 D 00084 00084	Presupuesto de Egresos Pagado de Gastos de Funcionamiento Aportaciones de servicio de salud		-1,147.74	0.00		
03342 29/12/2022 D 00084 00084	Presupuesto de Egresos Pagado de Gastos de Funcionamiento Aportaciones de servicio de salud		-1,147.74	0.00		
	TOTAL:		-1,147.74	0.00		
8271 I01153000 02030101020115010I 1413	Aportaciones al fondo del sistema solidario de reparto	6,346.52	-851.62	0.00	5,494.90	
REN. FECHA TIPO N.POL. REF	CONCEPTO		DEBE	HABER		
00818 29/12/2022 D 00007 00007	Presupuesto de Egresos Pagado de Gastos de Funcionamiento Aportaciones al fondo del sistema solidario de reparto		851.62	0.00		
03343 29/12/2022 D 00084 00084	Presupuesto de Egresos Pagado de Gastos de Funcionamiento Aportaciones al fondo del sistema solidario de reparto		-851.62	0.00		
03344 29/12/2022 D 00084 00084	Presupuesto de Egresos Pagado de Gastos de Funcionamiento Aportaciones al fondo del sistema solidario de reparto		-851.62	0.00		
	TOTAL:		-851.62	0.00		
8271 I01153000 02030101020115010I 1414	Aportaciones del Sistema de Capitalización Individual	1,582.40	-212.34	0.00	1,370.06	
REN. FECHA TIPO N.POL. REF	CONCEPTO		DEBE	HABER		
00825 29/12/2022 D 00007 00007	Presupuesto de Egresos Pagado de Gastos de Funcionamiento Aportaciones del Sistema de Capitalización Individual		212.34	0.00		
03345 29/12/2022 D 00084 00084	Presupuesto de Egresos Pagado de Gastos de Funcionamiento Aportaciones del Sistema de Capitalización Individual		-212.34	0.00		
03346 29/12/2022 D 00084 00084	Presupuesto de Egresos Pagado de Gastos de Funcionamiento Aportaciones del Sistema de Capitalización Individual		-212.34	0.00		
	TOTAL:		-212.34	0.00		

Tenancingo
Estado de México
2022 - 2024

Cuenta Pública 2022
Anexo al Estado de Situación Financiera
(Cifras en Pesos)

MUNICIPIO TENANCINGO 0058

DEL 1 DE ENERO AL 31 DE DICIEMBRE DE 2022

Cuenta (3)	Concepto (4)	Saldo Inicial (5)	Debe (6)	Haber (7)	Saldo Final (8)	Fecha de Antigüedad (9)
8271 I01153000 02030101020115010 1415	Aportaciones para financiar los gastos generales de administración del ISSEMYM	748.38	-100.42	0.00	647.96	
REN. FECHA TIPO N.POL. REF	CONCEPTO		DEBE	HABER		
00832 29/12/2022 D 00007 00007	Presupuesto de Egresos Pagado de Gastos de Funcionamiento Aportaciones para financiar los gastos generales de administración del ISSEMYM		100.42	0.00		
03347 29/12/2022 D 00084 00084	Presupuesto de Egresos Pagado de Gastos de Funcionamiento Aportaciones para financiar los gastos generales de administración del ISSEMYM		-100.42	0.00		
03348 29/12/2022 D 00084 00084	Presupuesto de Egresos Pagado de Gastos de Funcionamiento Aportaciones para financiar los gastos generales de administración del ISSEMYM		-100.42	0.00		
	TOTAL:		-100.42	0.00		
8271 I01153000 02030101020115010 1416	Aportaciones para riesgo de trabajo	3,528.21	-473.44	0.00	3,054.77	
REN. FECHA TIPO N.POL. REF	CONCEPTO		DEBE	HABER		
00839 29/12/2022 D 00007 00007	Presupuesto de Egresos Pagado de Gastos de Funcionamiento Aportaciones para riesgo de trabajo		473.44	0.00		
03349 29/12/2022 D 00084 00084	Presupuesto de Egresos Pagado de Gastos de Funcionamiento Aportaciones para riesgo de trabajo		-473.44	0.00		
03350 29/12/2022 D 00084 00084	Presupuesto de Egresos Pagado de Gastos de Funcionamiento Aportaciones para riesgo de trabajo		-473.44	0.00		
	TOTAL:		-473.44	0.00		
8271 I01153000 02030101020115010 1712	Estímulos por puntualidad y asistencia	7,120.00	712.00	0.00	7,832.00	
REN. FECHA TIPO N.POL. REF	CONCEPTO		DEBE	HABER		
00010 29/12/2022 D 00168 00168	Presupuesto de Egresos Pagado de Gastos de Funcionamiento Estímulos por puntualidad y asistencia		712.00	0.00		
	TOTAL:		712.00	0.00		
8271 I01153000 02030101020115010 2611	Combustibles, lubricantes y aditivos	1,800.00	0.00	0.00	1,800.00	
8271 I01153000 02030101020125010 1412	Aportaciones de servicio de salud	12,347.58	2,295.48	0.00	14,643.06	
REN. FECHA TIPO N.POL. REF	CONCEPTO		DEBE	HABER		
03351 29/12/2022 D 00084 00084	Presupuesto de Egresos Pagado de Gastos de Funcionamiento Aportaciones de servicio de salud		1,147.74	0.00		
03352 29/12/2022 D 00084 00084	Presupuesto de Egresos Pagado de Gastos de Funcionamiento Aportaciones de servicio de salud		1,147.74	0.00		
	TOTAL:		2,295.48	0.00		
8271 I01153000 02030101020125010 1413	Aportaciones al fondo del sistema solidario de reparto	9,161.90	1,703.24	0.00	10,865.14	
REN. FECHA TIPO N.POL. REF	CONCEPTO		DEBE	HABER		
03353 29/12/2022 D 00084 00084	Presupuesto de Egresos Pagado de Gastos de Funcionamiento Aportaciones al fondo del sistema solidario de reparto		851.62	0.00		
03354 29/12/2022 D 00084 00084	Presupuesto de Egresos Pagado de Gastos de Funcionamiento Aportaciones al fondo del sistema solidario de reparto		851.62	0.00		
	TOTAL:		1,703.24	0.00		
8271 I01153000 02030101020125010 1414	Aportaciones del Sistema de Capitalización Individual	2,284.33	424.68	0.00	2,709.01	
REN. FECHA TIPO N.POL. REF	CONCEPTO		DEBE	HABER		
03355 29/12/2022 D 00084 00084	Presupuesto de Egresos Pagado de Gastos de Funcionamiento Aportaciones del Sistema de Capitalización Individual		212.34	0.00		
03356 29/12/2022 D 00084 00084	Presupuesto de Egresos Pagado de Gastos de Funcionamiento Aportaciones del Sistema de Capitalización Individual		212.34	0.00		
	TOTAL:		424.68	0.00		
8271 I01153000 02030101020125010 1415	Aportaciones para financiar los gastos generales de administración del ISSEMYM	1,080.41	200.84	0.00	1,281.25	
REN. FECHA TIPO N.POL. REF	CONCEPTO		DEBE	HABER		
03357 29/12/2022 D 00084 00084	Presupuesto de Egresos Pagado de Gastos de Funcionamiento Aportaciones para financiar los gastos generales de administración del ISSEMYM		100.42	0.00		
03358 29/12/2022 D 00084 00084	Presupuesto de Egresos Pagado de Gastos de Funcionamiento Aportaciones para financiar los gastos generales de administración del ISSEMYM		100.42	0.00		
	TOTAL:		200.84	0.00		
8271 I01153000 02030101020125010 1416	Aportaciones para riesgo de trabajo	5,093.37	946.88	0.00	6,040.25	
REN. FECHA TIPO N.POL. REF	CONCEPTO		DEBE	HABER		
03359 29/12/2022 D 00084 00084	Presupuesto de Egresos Pagado de Gastos de Funcionamiento Aportaciones para riesgo de trabajo		473.44	0.00		
03360 29/12/2022 D 00084 00084	Presupuesto de Egresos Pagado de Gastos de Funcionamiento Aportaciones para riesgo de trabajo		473.44	0.00		
	TOTAL:		946.88	0.00		
8271 J00144000 02020601010115010 1131	Sueldo base	1,846,752.11	173,097.26	0.00	2,019,849.37	
REN. FECHA TIPO N.POL. REF	CONCEPTO		DEBE	HABER		
00804 29/12/2022 D 00004 00004	Presupuesto de Egresos Pagado de Gastos de Funcionamiento Sueldo base		86,548.63	0.00		
00811 29/12/2022 D 00001 00001	Presupuesto de Egresos Pagado de Gastos de Funcionamiento Sueldo base		86,548.63	0.00		
	TOTAL:		173,097.26	0.00		
8271 J00144000 02020601010115010 1311	Prima por años de servicio	9,680.00	880.00	0.00	10,560.00	
REN. FECHA TIPO N.POL. REF	CONCEPTO		DEBE	HABER		
00832 29/12/2022 D 00001 00001	Presupuesto de Egresos Pagado de Gastos de Funcionamiento Prima por años de servicio		440.00	0.00		

Cuenta Pública 2022
Anexo al Estado de Situación Financiera
(Cifras en Pesos)

MUNICIPIO TENANCINGO 0058 — DEL 1 DE ENERO AL 31 DE DICIEMBRE DE 2022

Cuenta (3)	Concepto (4)	Saldo Inicial (5)	Debe (6)	Haber (7)	Saldo Final (8)	Fecha de Antigüedad (9)
00825 29/12/2022 D 00004 00004	Presupuesto de Egresos Pagado de Gastos de Funcionamiento Prima por años de servicio		440.00	0.00		
	TOTAL:		880.00	0.00		
8271 J00144000 020206010101150101 1321	**Prima vacacional**	**120,968.94**	**130,324.07**	**0.00**	**251,293.01**	
REN. FECHA TIPO N.POL. REF	CONCEPTO		DEBE	HABER		
00174 29/12/2022 D 00009 00009	Presupuesto de Egresos Pagado de Gastos de Funcionamiento Prima vacacional		130,324.07	0.00		
	TOTAL:		130,324.07	0.00		
8271 J00144000 020206010101150101 1322	**Aguinaldo**	**0.00**	**262,091.30**	**0.00**	**262,091.30**	
REN. FECHA TIPO N.POL. REF	CONCEPTO		DEBE	HABER		
00174 29/12/2022 D 00008 00008	Presupuesto de Egresos Pagado de Gastos de Funcionamiento Aguinaldo		262,091.30	0.00		
	TOTAL:		262,091.30	0.00		
8271 J00144000 020206010101150101 1344	**Compensación por retabulación**	**467,927.68**	**43,940.88**	**0.00**	**511,868.56**	
REN. FECHA TIPO N.POL. REF	CONCEPTO		DEBE	HABER		
00839 29/12/2022 D 00001 00001	Presupuesto de Egresos Pagado de Gastos de Funcionamiento Compensación por retabulación		21,970.44	0.00		
00832 29/12/2022 D 00004 00004	Presupuesto de Egresos Pagado de Gastos de Funcionamiento Compensación por retabulación		21,970.44	0.00		
	TOTAL:		43,940.88	0.00		
8271 J00144000 020206010101150101 1345	**Gratificación**	**159,120.25**	**13,109.12**	**0.00**	**172,229.37**	
REN. FECHA TIPO N.POL. REF	CONCEPTO		DEBE	HABER		
00069 29/12/2022 D 00006 00006	Presupuesto de Egresos Pagado de Gastos de Funcionamiento Gratificación		2,120.19	0.00		
00811 29/12/2022 D 00004 00004	Presupuesto de Egresos Pagado de Gastos de Funcionamiento Gratificación		3,434.37	0.00		
00076 29/12/2022 D 00003 00003	Presupuesto de Egresos Pagado de Gastos de Funcionamiento Gratificación		2,120.19	0.00		
00062 29/12/2022 D 00012 00012	Presupuesto de Egresos Pagado de Gastos de Funcionamiento Gratificación		2,000.00	0.00		
00818 29/12/2022 D 00001 00001	Presupuesto de Egresos Pagado de Gastos de Funcionamiento Gratificación		3,434.37	0.00		
	TOTAL:		13,109.12	0.00		
8271 J00144000 020206010101150101 1346	**Gratificación por convenio**	**3,000.00**	**0.00**	**0.00**	**3,000.00**	
8271 J00144000 020206010101150101 1412	**Aportaciones de servicio de salud**	**107,118.22**	**-17,575.81**	**0.00**	**89,542.41**	
REN. FECHA TIPO N.POL. REF	CONCEPTO		DEBE	HABER		
00846 29/12/2022 D 00007 00007	Presupuesto de Egresos Pagado de Gastos de Funcionamiento Aportaciones de servicio de salud		18,056.62	0.00		
03481 29/12/2022 D 00084 00084	Presupuesto de Egresos Pagado de Gastos de Funcionamiento Aportaciones de servicio de salud		-17,936.62	0.00		
03482 29/12/2022 D 00084 00084	Presupuesto de Egresos Pagado de Gastos de Funcionamiento Aportaciones de servicio de salud		-17,695.81	0.00		
	TOTAL:		-17,575.81	0.00		
8271 J00144000 020206010101150101 1413	**Aportaciones al fondo del sistema solidario de reparto**	**79,481.72**	**-13,041.26**	**0.00**	**66,440.46**	
REN. FECHA TIPO N.POL. REF	CONCEPTO		DEBE	HABER		
00853 29/12/2022 D 00007 00007	Presupuesto de Egresos Pagado de Gastos de Funcionamiento Aportaciones al fondo del sistema solidario de reparto		13,398.02	0.00		
03483 29/12/2022 D 00084 00084	Presupuesto de Egresos Pagado de Gastos de Funcionamiento Aportaciones al fondo del sistema solidario de reparto		-13,308.98	0.00		
03484 29/12/2022 D 00084 00084	Presupuesto de Egresos Pagado de Gastos de Funcionamiento Aportaciones al fondo del sistema solidario de reparto		-13,130.30	0.00		
	TOTAL:		-13,041.26	0.00		
8271 J00144000 020206010101150101 1414	**Aportaciones del Sistema de Capitalización Individual**	**13,099.32**	**-2,128.35**	**0.00**	**10,970.97**	
REN. FECHA TIPO N.POL. REF	CONCEPTO		DEBE	HABER		
00860 29/12/2022 D 00007 00007	Presupuesto de Egresos Pagado de Gastos de Funcionamiento Aportaciones del Sistema de Capitalización Individual		2,217.30	0.00		
03485 29/12/2022 D 00084 00084	Presupuesto de Egresos Pagado de Gastos de Funcionamiento Aportaciones del Sistema de Capitalización Individual		-2,195.10	0.00		
03486 29/12/2022 D 00084 00084	Presupuesto de Egresos Pagado de Gastos de Funcionamiento Aportaciones del Sistema de Capitalización Individual		-2,150.55	0.00		
	TOTAL:		-2,128.35	0.00		
8271 J00144000 020206010101150101 1415	**Aportaciones para financiar los gastos generales de administración del ISSEMYM**	**9,373.00**	**-1,537.91**	**0.00**	**7,835.09**	
REN. FECHA TIPO N.POL. REF	CONCEPTO		DEBE	HABER		
00867 29/12/2022 D 00007 00007	Presupuesto de Egresos Pagado de Gastos de Funcionamiento Aportaciones para financiar los gastos generales de administración del ISSEMYM		1,579.98	0.00		
03487 29/12/2022 D 00084 00084	Presupuesto de Egresos Pagado de Gastos de Funcionamiento Aportaciones para financiar los gastos generales de administración del ISSEMYM		-1,569.48	0.00		
03488 29/12/2022 D 00084 00084	Presupuesto de Egresos Pagado de Gastos de Funcionamiento Aportaciones para financiar los gastos generales de administración del ISSEMYM		-1,548.41	0.00		
	TOTAL:		-1,537.91	0.00		
8271 J00144000 020206010101150101 1416	**Aportaciones para riesgo de trabajo**	**44,186.34**	**-7,250.03**	**0.00**	**36,936.31**	
REN. FECHA TIPO N.POL. REF	CONCEPTO		DEBE	HABER		
00874 29/12/2022 D 00007 00007	Presupuesto de Egresos Pagado de Gastos de Funcionamiento Aportaciones para riesgo de trabajo		7,448.34	0.00		

Cuenta Pública 2022
Anexo al Estado de Situación Financiera
(Cifras en Pesos)

MUNICIPIO TENANCINGO 0058

DEL 1 DE ENERO AL 31 DE DICIEMBRE DE 2022

Cuenta (3)	Concepto (4)	Saldo Inicial (5)	Debe (6)	Haber (7)	Saldo Final (8)	Fecha de Antigüedad (9)
03489 29/12/2022 D 00084 00084	Presupuesto de Egresos Pagado de Gastos de Funcionamiento Aportaciones para riesgo de trabajo		-7,398.86	0.00		
03490 29/12/2022 D 00084 00084	Presupuesto de Egresos Pagado de Gastos de Funcionamiento Aportaciones para riesgo de trabajo		-7,299.51	0.00		
	TOTAL:		-7,250.03	0.00		
8271 J00144000 020206010101150101 1595	Despensa	6,250.00	600.00	0.00	6,850.00	
REN. FECHA TIPO N.POL. REF	CONCEPTO		DEBE	HABER		
00818 29/12/2022 D 00004 00004	Presupuesto de Egresos Pagado de Gastos de Funcionamiento Despensa		300.00	0.00		
00825 29/12/2022 D 00001 00001	Presupuesto de Egresos Pagado de Gastos de Funcionamiento Despensa		300.00	0.00		
	TOTAL:		600.00	0.00		
8271 J00144000 020206010101150101 1712	Estímulos por puntualidad y asistencia	29,320.00	2,432.00	0.00	31,752.00	
REN. FECHA TIPO N.POL. REF	CONCEPTO		DEBE	HABER		
00846 29/12/2022 D 00001 00001	Presupuesto de Egresos Pagado de Gastos de Funcionamiento Estímulos por puntualidad y asistencia		1,216.00	0.00		
00839 29/12/2022 D 00004 00004	Presupuesto de Egresos Pagado de Gastos de Funcionamiento Estímulos por puntualidad y asistencia		1,216.00	0.00		
	TOTAL:		2,432.00	0.00		
8271 J00144000 020206010101250102 1412	Aportaciones de servicio de salud	77,045.34	35,632.43	0.00	112,677.77	
REN. FECHA TIPO N.POL. REF	CONCEPTO		DEBE	HABER		
03491 29/12/2022 D 00084 00084	Presupuesto de Egresos Pagado de Gastos de Funcionamiento Aportaciones de servicio de salud		17,936.62	0.00		
03492 29/12/2022 D 00084 00084	Presupuesto de Egresos Pagado de Gastos de Funcionamiento Aportaciones de servicio de salud		17,695.81	0.00		
	TOTAL:		35,632.43	0.00		
8271 J00144000 020206010101250102 1413	Aportaciones al fondo del sistema solidario de reparto	57,167.56	26,439.28	0.00	83,606.84	
REN. FECHA TIPO N.POL. REF	CONCEPTO		DEBE	HABER		
03493 29/12/2022 D 00084 00084	Presupuesto de Egresos Pagado de Gastos de Funcionamiento Aportaciones al fondo del sistema solidario de reparto		13,308.98	0.00		
03494 29/12/2022 D 00084 00084	Presupuesto de Egresos Pagado de Gastos de Funcionamiento Aportaciones al fondo del sistema solidario de reparto		13,130.30	0.00		
	TOTAL:		26,439.28	0.00		
8271 J00144000 020206010101250102 1414	Aportaciones del Sistema de Capitalización Individual	9,242.10	4,345.65	0.00	13,587.75	
REN. FECHA TIPO N.POL. REF	CONCEPTO		DEBE	HABER		
03495 29/12/2022 D 00084 00084	Presupuesto de Egresos Pagado de Gastos de Funcionamiento Aportaciones del Sistema de Capitalización Individual		2,195.10	0.00		
03496 29/12/2022 D 00084 00084	Presupuesto de Egresos Pagado de Gastos de Funcionamiento Aportaciones del Sistema de Capitalización Individual		2,150.55	0.00		
	TOTAL:		4,345.65	0.00		
8271 J00144000 020206010101250102 1415	Aportaciones para financiar los gastos generales de administración del ISSEMYM	6,741.58	3,117.89	0.00	9,859.47	
REN. FECHA TIPO N.POL. REF	CONCEPTO		DEBE	HABER		
03497 29/12/2022 D 00084 00084	Presupuesto de Egresos Pagado de Gastos de Funcionamiento Aportaciones para financiar los gastos generales de administración del ISSEMYM		1,569.48	0.00		
03498 29/12/2022 D 00084 00084	Presupuesto de Egresos Pagado de Gastos de Funcionamiento Aportaciones para financiar los gastos generales de administración del ISSEMYM		1,548.41	0.00		
	TOTAL:		3,117.89	0.00		
8271 J00144000 020206010101250102 1416	Aportaciones para riesgo de trabajo	31,781.39	14,698.37	0.00	46,479.76	
REN. FECHA TIPO N.POL. REF	CONCEPTO		DEBE	HABER		
03499 29/12/2022 D 00084 00084	Presupuesto de Egresos Pagado de Gastos de Funcionamiento Aportaciones para riesgo de trabajo		7,398.86	0.00		
03500 29/12/2022 D 00084 00084	Presupuesto de Egresos Pagado de Gastos de Funcionamiento Aportaciones para riesgo de trabajo		7,299.51	0.00		
	TOTAL:		14,698.37	0.00		
8271 K00K00000 010304010101150101 1131	Sueldo base	1,811,512.75	164,001.96	0.00	1,975,514.71	
REN. FECHA TIPO N.POL. REF	CONCEPTO		DEBE	HABER		
00853 29/12/2022 D 00001 00001	Presupuesto de Egresos Pagado de Gastos de Funcionamiento Sueldo base		82,000.98	0.00		
00846 29/12/2022 D 00004 00004	Presupuesto de Egresos Pagado de Gastos de Funcionamiento Sueldo base		82,000.98	0.00		
	TOTAL:		164,001.96	0.00		
8271 K00K00000 010304010101150101 1311	Prima por años de servicio	3,520.00	0.00	0.00	3,520.00	
8271 K00K00000 010304010101150101 1321	Prima vacacional	130,061.81	124,080.43	0.00	254,142.24	
REN. FECHA TIPO N.POL. REF	CONCEPTO		DEBE	HABER		
00181 29/12/2022 D 00009 00009	Presupuesto de Egresos Pagado de Gastos de Funcionamiento Prima vacacional		124,080.43	0.00		
	TOTAL:		124,080.43	0.00		
8271 K00K00000 010304010101150101 1322	Aguinaldo	0.00	215,792.06	0.00	215,792.06	
REN. FECHA TIPO N.POL. REF	CONCEPTO		DEBE	HABER		
00181 29/12/2022 D 00008 00008	Presupuesto de Egresos Pagado de Gastos de Funcionamiento Aguinaldo		215,792.06	0.00		
	TOTAL:		215,792.06	0.00		

Cuenta (3)	Concepto (4)	Saldo Inicial (5)	Debe (6)	Haber (7)	Saldo Final (8)	Fecha de Antigüedad (9)
8271 K00K00000 0103040101010150101 1344	Compensación por retabulación	802,991.46	72,468.54	0.00	875,460.00	
REN. FECHA TIPO N.POL. REF	CONCEPTO		DEBE	HABER		
00860 29/12/2022 D 00001 00001	Presupuesto de Egresos Pagado de Gastos de Funcionamiento Compensación por retabulación		36,234.27	0.00		
00853 29/12/2022 D 00004 00004	Presupuesto de Egresos Pagado de Gastos de Funcionamiento Compensación por retabulación		36,234.27	0.00		
	TOTAL:		72,468.54	0.00		
8271 K00K00000 0103040101010150101 1345	Gratificación	10,303.76	0.00	0.00	10,303.76	
8271 K00K00000 0103040101010150101 1346	Gratificación por convenio	500.00	0.00	0.00	500.00	
8271 K00K00000 0103040101010150101 1412	Aportaciones de servicio de salud	102,358.48	-16,000.22	0.00	86,358.26	
REN. FECHA TIPO N.POL. REF	CONCEPTO		DEBE	HABER		
00881 29/12/2022 D 00007 00007	Presupuesto de Egresos Pagado de Gastos de Funcionamiento Aportaciones de servicio de salud		16,400.22	0.00		
03621 29/12/2022 D 00084 00084	Presupuesto de Egresos Pagado de Gastos de Funcionamiento Aportaciones de servicio de salud		-16,000.22	0.00		
03622 29/12/2022 D 00084 00084	Presupuesto de Egresos Pagado de Gastos de Funcionamiento Aportaciones de servicio de salud		-16,400.22	0.00		
	TOTAL:		-16,000.22	0.00		
8271 K00K00000 0103040101010150101 1413	Aportaciones al fondo del sistema solidario de reparto	75,008.76	-11,872.10	0.00	63,136.66	
REN. FECHA TIPO N.POL. REF	CONCEPTO		DEBE	HABER		
00888 29/12/2022 D 00007 00007	Presupuesto de Egresos Pagado de Gastos de Funcionamiento Aportaciones al fondo del sistema solidario de reparto		12,168.90	0.00		
03623 29/12/2022 D 00084 00084	Presupuesto de Egresos Pagado de Gastos de Funcionamiento Aportaciones al fondo del sistema solidario de reparto		-11,872.10	0.00		
03624 29/12/2022 D 00084 00084	Presupuesto de Egresos Pagado de Gastos de Funcionamiento Aportaciones al fondo del sistema solidario de reparto		-12,168.90	0.00		
	TOTAL:		-11,872.10	0.00		
8271 K00K00000 0103040101010150101 1414	Aportaciones del Sistema de Capitalización Individual	14,819.14	-2,301.14	0.00	12,518.00	
REN. FECHA TIPO N.POL. REF	CONCEPTO		DEBE	HABER		
00895 29/12/2022 D 00007 00007	Presupuesto de Egresos Pagado de Gastos de Funcionamiento Aportaciones del Sistema de Capitalización Individual		2,375.14	0.00		
03625 29/12/2022 D 00084 00084	Presupuesto de Egresos Pagado de Gastos de Funcionamiento Aportaciones del Sistema de Capitalización Individual		-2,301.14	0.00		
03626 29/12/2022 D 00084 00084	Presupuesto de Egresos Pagado de Gastos de Funcionamiento Aportaciones del Sistema de Capitalización Individual		-2,375.14	0.00		
	TOTAL:		-2,301.14	0.00		
8271 K00K00000 0103040101010150101 1415	Aportaciones para financiar los gastos generales de administración del ISSEMYM	8,845.54	-1,400.04	0.00	7,445.50	
REN. FECHA TIPO N.POL. REF	CONCEPTO		DEBE	HABER		
00902 29/12/2022 D 00007 00007	Presupuesto de Egresos Pagado de Gastos de Funcionamiento Aportaciones para financiar los gastos generales de administración del ISSEMYM		1,435.04	0.00		
03627 29/12/2022 D 00084 00084	Presupuesto de Egresos Pagado de Gastos de Funcionamiento Aportaciones para financiar los gastos generales de administración del ISSEMYM		-1,400.04	0.00		
03628 29/12/2022 D 00084 00084	Presupuesto de Egresos Pagado de Gastos de Funcionamiento Aportaciones para financiar los gastos generales de administración del ISSEMYM		-1,435.04	0.00		
	TOTAL:		-1,400.04	0.00		
8271 K00K00000 0103040101010150101 1416	Aportaciones para riesgo de trabajo	41,700.08	-6,600.14	0.00	35,099.94	
REN. FECHA TIPO N.POL. REF	CONCEPTO		DEBE	HABER		
00909 29/12/2022 D 00007 00007	Presupuesto de Egresos Pagado de Gastos de Funcionamiento Aportaciones para riesgo de trabajo		6,765.14	0.00		
03629 29/12/2022 D 00084 00084	Presupuesto de Egresos Pagado de Gastos de Funcionamiento Aportaciones para riesgo de trabajo		-6,600.14	0.00		
03630 29/12/2022 D 00084 00084	Presupuesto de Egresos Pagado de Gastos de Funcionamiento Aportaciones para riesgo de trabajo		-6,765.14	0.00		
	TOTAL:		-6,600.14	0.00		
8271 K00K00000 0103040101010150101 1531	Prima por jubilación	10,000.00	0.00	0.00	10,000.00	
8271 K00K00000 0103040101010150101 1595	Despensa	2,050.00	0.00	0.00	2,050.00	
8271 K00K00000 0103040101010150101 1712	Estímulos por puntualidad y asistencia	43,580.00	3,858.00	0.00	47,438.00	
REN. FECHA TIPO N.POL. REF	CONCEPTO		DEBE	HABER		
00860 29/12/2022 D 00004 00004	Presupuesto de Egresos Pagado de Gastos de Funcionamiento Estímulos por puntualidad y asistencia		1,929.00	0.00		
00867 29/12/2022 D 00001 00001	Presupuesto de Egresos Pagado de Gastos de Funcionamiento Estímulos por puntualidad y asistencia		1,929.00	0.00		
	TOTAL:		3,858.00	0.00		
8271 K00K00000 0103040101010150101 2611	Combustibles, lubricantes y aditivos	900.00	0.00	0.00	900.00	
8271 K00K00000 0103040101010250102 1412	Aportaciones de servicio de salud	91,566.46	32,400.44	0.00	123,966.90	
REN. FECHA TIPO N.POL. REF	CONCEPTO		DEBE	HABER		
03631 29/12/2022 D 00084 00084	Presupuesto de Egresos Pagado de Gastos de Funcionamiento Aportaciones de servicio de salud		16,000.22	0.00		
03632 29/12/2022 D 00084 00084	Presupuesto de Egresos Pagado de Gastos de Funcionamiento Aportaciones de servicio de salud		16,400.22	0.00		
	TOTAL:		32,400.44	0.00		
8271 K00K00000 0103040101010250102 1413	Aportaciones al fondo del sistema solidario de reparto	67,942.06	24,041.00	0.00	91,983.06	

Tenancingo
Estado de México
2022 - 2024

Cuenta Pública 2022
Anexo al Estado de Situación Financiera
(Cifras en Pesos)

MUNICIPIO TENANCINGO 0058 — DEL 1 DE ENERO AL 31 DE DICIEMBRE DE 2022

Cuenta (3)	Concepto (4)	Saldo Inicial (5)	Debe (6)	Haber (7)	Saldo Final (8)	Fecha de Antigüedad (9)
REN. FECHA TIPO N.POL. REF	CONCEPTO		DEBE	HABER		
03633 29/12/2022 D 00084 00084	Presupuesto de Egresos Pagado de Gastos de Funcionamiento Aportaciones al fondo del sistema solidario de reparto		11,872.10	0.00		
03634 29/12/2022 D 00084 00084	Presupuesto de Egresos Pagado de Gastos de Funcionamiento Aportaciones al fondo del sistema solidario de reparto		12,168.90	0.00		
	TOTAL:		24,041.00	0.00		
8271 K00K00000 0103040101012501O2 1414	Aportaciones del Sistema de Capitalización Individual	13,362.43	4,676.28	0.00	18,038.71	
REN. FECHA TIPO N.POL. REF	CONCEPTO		DEBE	HABER		
03635 29/12/2022 D 00084 00084	Presupuesto de Egresos Pagado de Gastos de Funcionamiento Aportaciones del Sistema de Capitalización Individual		2,301.14	0.00		
03636 29/12/2022 D 00084 00084	Presupuesto de Egresos Pagado de Gastos de Funcionamiento Aportaciones del Sistema de Capitalización Individual		2,375.14	0.00		
	TOTAL:		4,676.28	0.00		
8271 K00K00000 0103040101012501O2 1415	Aportaciones para financiar los gastos generales de administración del ISSEMYM	8,012.14	2,835.08	0.00	10,847.22	
REN. FECHA TIPO N.POL. REF	CONCEPTO		DEBE	HABER		
03637 29/12/2022 D 00084 00084	Presupuesto de Egresos Pagado de Gastos de Funcionamiento Aportaciones para financiar los gastos generales de administración del ISSEMYM		1,400.04	0.00		
03638 29/12/2022 D 00084 00084	Presupuesto de Egresos Pagado de Gastos de Funcionamiento Aportaciones para financiar los gastos generales de administración del ISSEMYM		1,435.04	0.00		
	TOTAL:		2,835.08	0.00		
8271 K00K00000 0103040101012501O2 1416	Aportaciones para riesgo de trabajo	37,771.44	13,365.28	0.00	51,136.72	
REN. FECHA TIPO N.POL. REF	CONCEPTO		DEBE	HABER		
03639 29/12/2022 D 00084 00084	Presupuesto de Egresos Pagado de Gastos de Funcionamiento Aportaciones para riesgo de trabajo		6,600.14	0.00		
03640 29/12/2022 D 00084 00084	Presupuesto de Egresos Pagado de Gastos de Funcionamiento Aportaciones para riesgo de trabajo		6,765.14	0.00		
	TOTAL:		13,365.28	0.00		
8271 L00115000 0105020201011101O1 3362	Impresiones de documentos oficiales para la prestación de servicios públicos, identificación, formatos adminis	60,900.00	0.00	0.00	60,900.00	
8271 L00115000 0105020201011101O1 3431	Gastos inherentes a la recaudación	107,438.58	1,071.79	0.00	108,510.37	
REN. FECHA TIPO N.POL. REF	CONCEPTO		DEBE	HABER		
00007 29/12/2022 D 00013 00013	Presupuesto de Egresos Pagado de Gastos de Funcionamiento Gastos inherentes a la recaudación		1,071.79	0.00		
	TOTAL:		1,071.79	0.00		
8271 L00115000 0105020201011101O1 3551	Reparación y mantenimiento de vehículos terrestres, aéreos y lacustres	4,720.00	0.00	0.00	4,720.00	
8271 L00116000 0105020502031101O1 2111	Materiales y útiles de oficina	144,861.07	24,696.01	0.00	169,557.08	
REN. FECHA TIPO N.POL. REF	CONCEPTO		DEBE	HABER		
00002 27/12/2022 E 00068 00068	Presupuesto de Egresos Pagado de Gastos de Funcionamiento Materiales y útiles de oficina		24,696.01	0.00		
	TOTAL:		24,696.01	0.00		
8271 L00116000 0105020502031101O1 2141	Materiales y útiles para el procesamiento en equipos y bienes informáticos	16,795.00	1,814.00	0.00	18,609.00	
REN. FECHA TIPO N.POL. REF	CONCEPTO		DEBE	HABER		
00041 29/12/2022 D 00052 00052	Presupuesto de Egresos Pagado de Gastos de Funcionamiento Materiales y útiles para el procesamiento en equipos y bienes informáticos		1,814.00	0.00		
	TOTAL:		1,814.00	0.00		
8271 L00116000 0105020502031101O1 2161	Material y enseres de limpieza	3,240.29	3,767.01	0.00	7,007.30	
REN. FECHA TIPO N.POL. REF	CONCEPTO		DEBE	HABER		
00027 29/12/2022 D 00052 00052	Presupuesto de Egresos Pagado de Gastos de Funcionamiento Material y enseres de limpieza		3,767.01	0.00		
	TOTAL:		3,767.01	0.00		
8271 L00116000 0105020502031101O1 3311	Asesorías asociadas a convenios o acuerdos	1,066,339.00	0.00	0.00	1,066,339.00	
8271 L00116000 0105020502031101O1 3331	Servicios informáticos	27,156.27	0.00	0.00	27,156.27	
8271 L00116000 0105020502031101O1 3391	Servicios profesionales	0.00	1,380,400.00	0.00	1,380,400.00	
REN. FECHA TIPO N.POL. REF	CONCEPTO		DEBE	HABER		
00006 31/12/2022 E 00081 00081	Presupuesto de Egresos Pagado de Gastos de Funcionamiento Servicios profesionales		290,000.00	0.00		
00006 26/12/2022 E 00054 00054	Presupuesto de Egresos Pagado de Gastos de Funcionamiento Servicios profesionales		510,400.00	0.00		
00006 20/12/2022 E 00041 00041	Presupuesto de Egresos Pagado de Gastos de Funcionamiento Servicios profesionales		348,000.00	0.00		
00006 19/12/2022 E 00038 00038	Presupuesto de Egresos Pagado de Gastos de Funcionamiento Servicios profesionales		232,000.00	0.00		
	TOTAL:		1,380,400.00	0.00		
8271 L00116000 0105020502031101O1 3411	Servicios bancarios y financieros	3,080.96	852.60	0.00	3,933.56	
REN. FECHA TIPO N.POL. REF	CONCEPTO		DEBE	HABER		
00015 29/12/2022 D 00093 00093	Presupuesto de Egresos Pagado de Gastos de Funcionamiento Servicios bancarios y financieros		423.40	0.00		
00006 29/12/2022 D 00099 00099	Presupuesto de Egresos Pagado de Gastos de Funcionamiento Servicios bancarios y financieros		429.20	0.00		
	TOTAL:		852.60	0.00		

Tenancingo
Estado de México
2022 - 2024

Cuenta Pública 2022
Anexo al Estado de Situación Financiera
(Cifras en Pesos)

MUNICIPIO TENANCINGO 0058

DEL 1 DE ENERO AL 31 DE DICIEMBRE DE 2022

Cuenta (3)	Concepto (4)	Saldo Inicial (5)	Debe (6)	Haber (7)	Saldo Final (8)	Fecha de Antigüedad (9)
8271 L00116000 01050205020311010I 3451	Seguros y fianzas	115,439.95	0.00	0.00	115,439.95	
8271 L00116000 01050205020311010I 3511	Reparación y mantenimiento de inmuebles	5,552.33	0.00	0.00	5,552.33	
8271 L00116000 01050205020311010I 3992	Gastos de servicios menores	1,739.00	0.00	0.00	1,739.00	
8271 L00116000 01050205020315010I 1131	Sueldo base	3,204,803.85	300,488.68	0.00	3,505,292.53	
REN. FECHA TIPO N.POL. REF	CONCEPTO		DEBE	HABER		
00867 29/12/2022 D 00004 00004	Presupuesto de Egresos Pagado de Gastos de Funcionamiento Sueldo base		150,244.34	0.00		
00874 29/12/2022 D 00001 00001	Presupuesto de Egresos Pagado de Gastos de Funcionamiento Sueldo base		150,244.34	0.00		
	TOTAL:		300,488.68	0.00		
8271 L00116000 01050205020315010I 1311	Prima por años de servicio	64,900.00	5,940.00	0.00	70,840.00	
REN. FECHA TIPO N.POL. REF	CONCEPTO		DEBE	HABER		
00888 29/12/2022 D 00004 00004	Presupuesto de Egresos Pagado de Gastos de Funcionamiento Prima por años de servicio		2,970.00	0.00		
00885 29/12/2022 D 00001 00001	Presupuesto de Egresos Pagado de Gastos de Funcionamiento Prima por años de servicio		2,970.00	0.00		
	TOTAL:		5,940.00	0.00		
8271 L00116000 01050205020315010I 1321	Prima vacacional	214,994.14	221,891.92	0.00	436,886.06	
REN. FECHA TIPO N.POL. REF	CONCEPTO		DEBE	HABER		
00188 29/12/2022 D 00009 00009	Presupuesto de Egresos Pagado de Gastos de Funcionamiento Prima vacacional		221,891.92	0.00		
	TOTAL:		221,891.92	0.00		
8271 L00116000 01050205020315010I 1322	Aguinaldo	0.00	464,614.56	0.00	464,614.56	
REN. FECHA TIPO N.POL. REF	CONCEPTO		DEBE	HABER		
00188 29/12/2022 D 00008 00008	Presupuesto de Egresos Pagado de Gastos de Funcionamiento Aguinaldo		464,614.56	0.00		
	TOTAL:		464,614.56	0.00		
8271 L00116000 01050205020315010I 1331	Remuneraciones por horas extraordinarias	0.00	2,353.76	0.00	2,353.76	
REN. FECHA TIPO N.POL. REF	CONCEPTO		DEBE	HABER		
00002 01/12/2022 E 00093 00093	Presupuesto de Egresos Pagado de Gastos de Funcionamiento Remuneraciones por horas extraordinarias		2,353.76	0.00		
	TOTAL:		2,353.76	0.00		
8271 L00116000 01050205020315010I 1344	Compensación por retabulación	1,065,116.12	108,327.60	0.00	1,173,443.72	
REN. FECHA TIPO N.POL. REF	CONCEPTO		DEBE	HABER		
00902 29/12/2022 D 00001 00001	Presupuesto de Egresos Pagado de Gastos de Funcionamiento Compensación por retabulación		54,163.80	0.00		
00895 29/12/2022 D 00004 00004	Presupuesto de Egresos Pagado de Gastos de Funcionamiento Compensación por retabulación		54,163.80	0.00		
	TOTAL:		108,327.60	0.00		
8271 L00116000 01050205020315010I 1345	Gratificación	823,497.36	133,270.28	0.00	956,767.64	
REN. FECHA TIPO N.POL. REF	CONCEPTO		DEBE	HABER		
00076 29/12/2022 D 00006 00006	Presupuesto de Egresos Pagado de Gastos de Funcionamiento Gratificación		21,488.65	0.00		
00069 29/12/2022 D 00012 00012	Presupuesto de Egresos Pagado de Gastos de Funcionamiento Gratificación		28,385.55	0.00		
00881 29/12/2022 D 00001 00001	Presupuesto de Egresos Pagado de Gastos de Funcionamiento Gratificación		16,725.69	0.00		
00874 29/12/2022 D 00004 00004	Presupuesto de Egresos Pagado de Gastos de Funcionamiento Gratificación		16,725.69	0.00		
00083 29/12/2022 D 00003 00003	Presupuesto de Egresos Pagado de Gastos de Funcionamiento Gratificación		21,488.65	0.00		
00132 22/12/2022 C 00032 00032	Presupuesto de Egresos Pagado de Gastos de Funcionamiento Gratificación		10,537.23	0.00		
00125 22/12/2022 C 00034 00034	Presupuesto de Egresos Pagado de Gastos de Funcionamiento Gratificación		4,334.53	0.00		
00139 15/12/2022 C 00010 00010	Presupuesto de Egresos Pagado de Gastos de Funcionamiento Gratificación		10,537.23	0.00		
00004 01/12/2022 E 00093 00093	Presupuesto de Egresos Pagado de Gastos de Funcionamiento Gratificación		3,047.06	0.00		
	TOTAL:		133,270.28	0.00		
8271 L00116000 01050205020315010I 1346	Gratificación por convenio	21,300.00	0.00	0.00	21,300.00	
8271 L00116000 01050205020315010I 1412	Aportaciones de servicio de salud	235,986.11	-66,890.31	0.00	169,095.80	
REN. FECHA TIPO N.POL. REF	CONCEPTO		DEBE	HABER		
00916 29/12/2022 D 00007 00007	Presupuesto de Egresos Pagado de Gastos de Funcionamiento Aportaciones de servicio de salud		33,754.04	0.00		
03823 29/12/2022 D 00084 00084	Presupuesto de Egresos Pagado de Gastos de Funcionamiento Aportaciones de servicio de salud		-33,922.86	0.00		
03821 29/12/2022 D 00084 00084	Presupuesto de Egresos Pagado de Gastos de Funcionamiento Aportaciones de servicio de salud		-33,061.63	0.00		
03822 29/12/2022 D 00084 00084	Presupuesto de Egresos Pagado de Gastos de Funcionamiento Aportaciones de servicio de salud		-33,659.86	0.00		
	TOTAL:		-66,890.31	0.00		
8271 L00116000 01050205020315010I 1413	Aportaciones al fondo del sistema solidario de reparto	174,805.34	-49,632.53	0.00	125,172.81	
REN. FECHA TIPO N.POL. REF	CONCEPTO		DEBE	HABER		
00923 29/12/2022 D 00007 00007	Presupuesto de Egresos Pagado de Gastos de Funcionamiento Aportaciones al fondo del sistema solidario de reparto		25,045.50	0.00		

Cuenta (3)	Concepto (4)	Saldo Inicial (5)	Debe (6)	Haber (7)	Saldo Final (8)	Fecha de Antigüedad (9)
03824 29/12/2022 D 00084 00084	Presupuesto de Egresos Pagado de Gastos de Funcionamiento Aportaciones al fondo del sistema solidario de reparto		-24,531.70	0.00		
03825 29/12/2022 D 00084 00084	Presupuesto de Egresos Pagado de Gastos de Funcionamiento Aportaciones al fondo del sistema solidario de reparto		-24,975.59	0.00		
03826 29/12/2022 D 00084 00084	Presupuesto de Egresos Pagado de Gastos de Funcionamiento Aportaciones al fondo del sistema solidario de reparto		-25,170.74	0.00		
	TOTAL:		-49,632.53	0.00		
8271 L00116000 01050205020315010I 1414	Aportaciones del Sistema de Capitalización Individual	39,190.04	-11,110.95	0.00	28,079.09	
REN. FECHA TIPO N.POL. REF	CONCEPTO		DEBE	HABER		
00930 29/12/2022 D 00007 00007	Presupuesto de Egresos Pagado de Gastos de Funcionamiento Aportaciones del Sistema de Capitalización Individual		5,611.10	0.00		
03827 29/12/2022 D 00084 00084	Presupuesto de Egresos Pagado de Gastos de Funcionamiento Aportaciones del Sistema de Capitalización Individual		-5,486.07	0.00		
03828 29/12/2022 D 00084 00084	Presupuesto de Egresos Pagado de Gastos de Funcionamiento Aportaciones del Sistema de Capitalización Individual		-5,593.66	0.00		
03829 29/12/2022 D 00084 00084	Presupuesto de Egresos Pagado de Gastos de Funcionamiento Aportaciones del Sistema de Capitalización Individual		-5,642.32	0.00		
	TOTAL:		-11,110.95	0.00		
8271 L00116000 01050205020315010I 1415	Aportaciones para financiar los gastos generales de administración del ISSEMYM	20,613.90	-5,852.94	0.00	14,760.96	
REN. FECHA TIPO N.POL. REF	CONCEPTO		DEBE	HABER		
00937 29/12/2022 D 00007 00007	Presupuesto de Egresos Pagado de Gastos de Funcionamiento Aportaciones para financiar los gastos generales de administración del ISSEMYM		2,953.48	0.00		
03830 29/12/2022 D 00084 00084	Presupuesto de Egresos Pagado de Gastos de Funcionamiento Aportaciones para financiar los gastos generales de administración del ISSEMYM		-2,892.91	0.00		
03831 29/12/2022 D 00084 00084	Presupuesto de Egresos Pagado de Gastos de Funcionamiento Aportaciones para financiar los gastos generales de administración del ISSEMYM		-2,945.25	0.00		
03832 29/12/2022 D 00084 00084	Presupuesto de Egresos Pagado de Gastos de Funcionamiento Aportaciones para financiar los gastos generales de administración del ISSEMYM		-2,968.26	0.00		
	TOTAL:		-5,852.94	0.00		
8271 L00116000 01050205020315010I 1416	Aportaciones para riesgo de trabajo	97,179.28	-27,592.16	0.00	69,587.12	
REN. FECHA TIPO N.POL. REF	CONCEPTO		DEBE	HABER		
00944 29/12/2022 D 00007 00007	Presupuesto de Egresos Pagado de Gastos de Funcionamiento Aportaciones para riesgo de trabajo		13,923.52	0.00		
03833 29/12/2022 D 00084 00084	Presupuesto de Egresos Pagado de Gastos de Funcionamiento Aportaciones para riesgo de trabajo		-13,637.89	0.00		
03834 29/12/2022 D 00084 00084	Presupuesto de Egresos Pagado de Gastos de Funcionamiento Aportaciones para riesgo de trabajo		-13,884.65	0.00		
03835 29/12/2022 D 00084 00084	Presupuesto de Egresos Pagado de Gastos de Funcionamiento Aportaciones para riesgo de trabajo		-13,993.14	0.00		
	TOTAL:		-27,592.16	0.00		
8271 L00116000 01050205020315010I 1595	Despensa	37,500.00	3,600.00	0.00	41,100.00	
REN. FECHA TIPO N.POL. REF	CONCEPTO		DEBE	HABER		
00881 29/12/2022 D 00004 00004	Presupuesto de Egresos Pagado de Gastos de Funcionamiento Despensa		1,800.00	0.00		
00888 29/12/2022 D 00001 00001	Presupuesto de Egresos Pagado de Gastos de Funcionamiento Despensa		1,800.00	0.00		
	TOTAL:		3,600.00	0.00		
8271 L00116000 01050205020315010I 1712	Estímulos por puntualidad y asistencia	83,557.54	7,596.14	0.00	91,153.68	
REN. FECHA TIPO N.POL. REF	CONCEPTO		DEBE	HABER		
00909 29/12/2022 D 00001 00001	Presupuesto de Egresos Pagado de Gastos de Funcionamiento Estímulos por puntualidad y asistencia		3,798.07	0.00		
00902 29/12/2022 D 00004 00004	Presupuesto de Egresos Pagado de Gastos de Funcionamiento Estímulos por puntualidad y asistencia		3,798.07	0.00		
	TOTAL:		7,596.14	0.00		
8271 L00116000 01050205020315010I 3411	Servicios bancarios y financieros	43,917.43	30,704.04	0.00	74,621.47	
REN. FECHA TIPO N.POL. REF	CONCEPTO		DEBE	HABER		
00015 29/12/2022 D 00092 00094	Presupuesto de Egresos Pagado de Gastos de Funcionamiento Servicios bancarios y financieros		21,055.16	0.00		
00008 29/12/2022 D 00100 00100	Presupuesto de Egresos Pagado de Gastos de Funcionamiento Servicios bancarios y financieros		9,648.88	0.00		
	TOTAL:		30,704.04	0.00		
8271 L00116000 01050205020316010I 3982	Impuesto sobre erogaciones por remuneraciones al trabajo personal	3,709,316.00	365,248.00	0.00	4,074,564.00	
REN. FECHA TIPO N.POL. REF	CONCEPTO		DEBE	HABER		
00006 12/12/2022 E 00107 00107	Presupuesto de Egresos Pagado de Gastos de Funcionamiento Impuesto sobre erogaciones por remuneraciones al trabajo personal		365,248.00	0.00		
	TOTAL:		365,248.00	0.00		
8271 L00116000 01050205020325010I 3411	Servicios bancarios y financieros	278.40	-278.40	0.00	0.00	
REN. FECHA TIPO N.POL. REF	CONCEPTO		DEBE	HABER		
00008 29/12/2022 D 00093 00093	Presupuesto de Egresos Pagado de Gastos de Funcionamiento Servicios bancarios y financieros		-423.40	0.00		
00008 29/12/2022 D 00096 00096	Presupuesto de Egresos Pagado de Gastos de Funcionamiento Servicios bancarios y financieros		145.00	0.00		
	TOTAL:		-278.40	0.00		
8271 L00116000 01050205020325010Z 1412	Aportaciones de servicio de salud	127,997.92	100,644.35	0.00	228,642.27	

Tenancingo
Estado de México
2022-2024

Cuenta Pública 2022
Anexo al Estado de Situación Financiera
(Cifras en Pesos)

MUNICIPIO TENANCINGO 0058 — DEL 1 DE ENERO AL 31 DE DICIEMBRE DE 2022

Cuenta (3)	Concepto (4)	Saldo Inicial (5)	Debe (6)	Haber (7)	Saldo Final (8)	Fecha de Antigüedad (9)
REN. FECHA TIPO N.POL. REF	CONCEPTO		DEBE	HABER		
03837 29/12/2022 D 00084 00084	Presupuesto de Egresos Pagado de Gastos de Funcionamiento Aportaciones de servicio de salud		33,659.86	0.00		
03838 29/12/2022 D 00084 00084	Presupuesto de Egresos Pagado de Gastos de Funcionamiento Aportaciones de servicio de salud		33,922.86	0.00		
03836 29/12/2022 D 00084 00084	Presupuesto de Egresos Pagado de Gastos de Funcionamiento Aportaciones de servicio de salud		33,061.63	0.00		
	TOTAL:		100,644.35	0.00		
8271 L00116000 010502050203250102 1413	**Aportaciones al fondo del sistema solidario de reparto**	94,974.35	74,678.03	0.00	169,652.38	
REN. FECHA TIPO N.POL. REF	CONCEPTO		DEBE	HABER		
03839 29/12/2022 D 00084 00084	Presupuesto de Egresos Pagado de Gastos de Funcionamiento Aportaciones al fondo del sistema solidario de reparto		24,531.70	0.00		
03840 29/12/2022 D 00084 00084	Presupuesto de Egresos Pagado de Gastos de Funcionamiento Aportaciones al fondo del sistema solidario de reparto		24,975.59	0.00		
03841 29/12/2022 D 00084 00084	Presupuesto de Egresos Pagado de Gastos de Funcionamiento Aportaciones al fondo del sistema solidario de reparto		25,170.74	0.00		
	TOTAL:		74,678.03	0.00		
8271 L00116000 010502050203250102 1414	**Aportaciones del Sistema de Capitalización Individual**	21,227.18	16,722.05	0.00	37,949.23	
REN. FECHA TIPO N.POL. REF	CONCEPTO		DEBE	HABER		
03842 29/12/2022 D 00084 00084	Presupuesto de Egresos Pagado de Gastos de Funcionamiento Aportaciones del Sistema de Capitalización Individual		5,486.07	0.00		
03843 29/12/2022 D 00084 00084	Presupuesto de Egresos Pagado de Gastos de Funcionamiento Aportaciones del Sistema de Capitalización Individual		5,593.66	0.00		
03844 29/12/2022 D 00084 00084	Presupuesto de Egresos Pagado de Gastos de Funcionamiento Aportaciones del Sistema de Capitalización Individual		5,642.32	0.00		
	TOTAL:		16,722.05	0.00		
8271 L00116000 010502050203250102 1415	**Aportaciones para financiar los gastos generales de administración del ISSEMYM**	11,199.91	8,806.42	0.00	20,006.33	
REN. FECHA TIPO N.POL. REF	CONCEPTO		DEBE	HABER		
03845 29/12/2022 D 00084 00084	Presupuesto de Egresos Pagado de Gastos de Funcionamiento Aportaciones para financiar los gastos generales de administración del ISSEMYM		2,892.91	0.00		
03846 29/12/2022 D 00084 00084	Presupuesto de Egresos Pagado de Gastos de Funcionamiento Aportaciones para financiar los gastos generales de administración del ISSEMYM		2,945.25	0.00		
03847 29/12/2022 D 00084 00084	Presupuesto de Egresos Pagado de Gastos de Funcionamiento Aportaciones para financiar los gastos generales de administración del ISSEMYM		2,968.26	0.00		
	TOTAL:		8,806.42	0.00		
8271 L00116000 010502050203250102 1416	**Aportaciones para riesgo de trabajo**	52,799.00	41,515.68	0.00	94,314.68	
REN. FECHA TIPO N.POL. REF	CONCEPTO		DEBE	HABER		
03848 29/12/2022 D 00084 00084	Presupuesto de Egresos Pagado de Gastos de Funcionamiento Aportaciones para riesgo de trabajo		13,637.89	0.00		
03849 29/12/2022 D 00084 00084	Presupuesto de Egresos Pagado de Gastos de Funcionamiento Aportaciones para riesgo de trabajo		13,884.65	0.00		
03850 29/12/2022 D 00084 00084	Presupuesto de Egresos Pagado de Gastos de Funcionamiento Aportaciones para riesgo de trabajo		13,993.14	0.00		
	TOTAL:		41,515.68	0.00		
8271 L00116000 010502050203250102 3411	**Servicios bancarios y financieros**	17,713.20	-17,713.20	0.00	0.00	
REN. FECHA TIPO N.POL. REF	CONCEPTO		DEBE	HABER		
00008 29/12/2022 D 00092 00094	Presupuesto de Egresos Pagado de Gastos de Funcionamiento Servicios bancarios y financieros		-21,055.16	0.00		
00006 29/12/2022 D 00095 00095	Presupuesto de Egresos Pagado de Gastos de Funcionamiento Servicios bancarios y financieros		3,341.96	0.00		
	TOTAL:		-17,713.20	0.00		
8271 L00118000 010801020201110101 3331	**Servicios informáticos**	64,436.00	0.00	0.00	64,436.00	
8271 L00118000 010801020201150101 1131	**Sueldo base**	988,402.99	89,854.82	0.00	1,078,257.81	
REN. FECHA TIPO N.POL. REF	CONCEPTO		DEBE	HABER		
00909 29/12/2022 D 00004 00004	Presupuesto de Egresos Pagado de Gastos de Funcionamiento Sueldo base		44,927.41	0.00		
00916 29/12/2022 D 00001 00001	Presupuesto de Egresos Pagado de Gastos de Funcionamiento Sueldo base		44,927.41	0.00		
	TOTAL:		89,854.82	0.00		
8271 L00118000 010801020201150101 1311	**Prima por años de servicio**	9,680.00	880.00	0.00	10,560.00	
REN. FECHA TIPO N.POL. REF	CONCEPTO		DEBE	HABER		
00937 29/12/2022 D 00001 00001	Presupuesto de Egresos Pagado de Gastos de Funcionamiento Prima por años de servicio		440.00	0.00		
00930 29/12/2022 D 00004 00004	Presupuesto de Egresos Pagado de Gastos de Funcionamiento Prima por años de servicio		440.00	0.00		
	TOTAL:		880.00	0.00		
8271 L00118000 010801020201150101 1321	**Prima vacacional**	66,713.69	67,982.27	0.00	134,695.96	
REN. FECHA TIPO N.POL. REF	CONCEPTO		DEBE	HABER		
00105 29/12/2022 D 00009 00009	Presupuesto de Egresos Pagado de Gastos de Funcionamiento Prima vacacional		67,982.27	0.00		
	TOTAL:		67,982.27	0.00		
8271 L00118000 010801020201150101 1322	**Aguinaldo**	0.00	136,007.14	0.00	136,007.14	
REN. FECHA TIPO N.POL. REF	CONCEPTO		DEBE	HABER		

Tenancingo
Estado de México
2022 - 2024

Cuenta Pública 2022
Anexo al Estado de Situación Financiera
(Cifras en Pesos)

MUNICIPIO TENANCINGO 0058 — **DEL 1 DE ENERO AL 31 DE DICIEMBRE DE 2022**

Cuenta (3)	Concepto (4)	Saldo Inicial (5)	Debe (6)	Haber (7)	Saldo Final (8)	Fecha de Antigüedad (9)
00195 29/12/2022 D 00008 00008	Presupuesto de Egresos Pagado de Gastos de Funcionamiento Aguinaldo		136,007.14	0.00		
	TOTAL:		136,007.14	0.00		
8271 L00118000 0108010202011501O1 1344	Compensación por retabulación	394,283.42	37,092.68	0.00	431,376.10	
REN. FECHA TIPO N.POL REF	CONCEPTO		DEBE	HABER		
00944 29/12/2022 D 00001 00001	Presupuesto de Egresos Pagado de Gastos de Funcionamiento Compensación por retabulación		18,546.34	0.00		
00937 29/12/2022 D 00004 00004	Presupuesto de Egresos Pagado de Gastos de Funcionamiento Compensación por retabulación		18,546.34	0.00		
	TOTAL:		37,092.68	0.00		
8271 L00118000 0108010202011501O1 1345	Gratificación	178,269.52	16,206.32	0.00	194,475.84	
REN. FECHA TIPO N.POL REF	CONCEPTO		DEBE	HABER		
00923 29/12/2022 D 00001 00001	Presupuesto de Egresos Pagado de Gastos de Funcionamiento Gratificación		8,103.16	0.00		
00916 29/12/2022 D 00004 00004	Presupuesto de Egresos Pagado de Gastos de Funcionamiento Gratificación		8,103.16	0.00		
	TOTAL:		16,206.32	0.00		
8271 L00118000 0108010202011501O1 1346	Gratificación por convenio	3,000.00	0.00	0.00	3,000.00	
8271 L00118000 0108010202011501O1 1412	Aportaciones de servicio de salud	75,788.79	-21,332.24	0.00	54,456.55	
REN. FECHA TIPO N.POL REF	CONCEPTO		DEBE	HABER		
00951 29/12/2022 D 00007 00007	Presupuesto de Egresos Pagado de Gastos de Funcionamiento Aportaciones de servicio de salud		10,666.12	0.00		
04033 29/12/2022 D 00084 00084	Presupuesto de Egresos Pagado de Gastos de Funcionamiento Aportaciones de servicio de salud		-10,666.12	0.00		
04031 29/12/2022 D 00084 00084	Presupuesto de Egresos Pagado de Gastos de Funcionamiento Aportaciones de servicio de salud		-10,666.12	0.00		
04032 29/12/2022 D 00084 00084	Presupuesto de Egresos Pagado de Gastos de Funcionamiento Aportaciones de servicio de salud		-10,666.12	0.00		
	TOTAL:		-21,332.24	0.00		
8271 L00118000 0108010202011501O1 1413	Aportaciones al fondo del sistema solidario de reparto	56,035.53	-15,828.48	0.00	40,207.05	
REN. FECHA TIPO N.POL REF	CONCEPTO		DEBE	HABER		
00958 29/12/2022 D 00007 00007	Presupuesto de Egresos Pagado de Gastos de Funcionamiento Aportaciones al fondo del sistema solidario de reparto		7,914.24	0.00		
04034 29/12/2022 D 00084 00084	Presupuesto de Egresos Pagado de Gastos de Funcionamiento Aportaciones al fondo del sistema solidario de reparto		-7,914.24	0.00		
04035 29/12/2022 D 00084 00084	Presupuesto de Egresos Pagado de Gastos de Funcionamiento Aportaciones al fondo del sistema solidario de reparto		-7,914.24	0.00		
04036 29/12/2022 D 00084 00084	Presupuesto de Egresos Pagado de Gastos de Funcionamiento Aportaciones al fondo del sistema solidario de reparto		-7,914.24	0.00		
	TOTAL:		-15,828.48	0.00		
8271 L00118000 0108010202011501O1 1414	Aportaciones del Sistema de Capitalización Individual	13,971.09	-3,946.44	0.00	10,024.65	
REN. FECHA TIPO N.POL REF	CONCEPTO		DEBE	HABER		
00965 29/12/2022 D 00007 00007	Presupuesto de Egresos Pagado de Gastos de Funcionamiento Aportaciones del Sistema de Capitalización Individual		1,973.22	0.00		
04037 29/12/2022 D 00084 00084	Presupuesto de Egresos Pagado de Gastos de Funcionamiento Aportaciones del Sistema de Capitalización Individual		-1,973.22	0.00		
04038 29/12/2022 D 00084 00084	Presupuesto de Egresos Pagado de Gastos de Funcionamiento Aportaciones del Sistema de Capitalización Individual		-1,973.22	0.00		
04039 29/12/2022 D 00084 00084	Presupuesto de Egresos Pagado de Gastos de Funcionamiento Aportaciones del Sistema de Capitalización Individual		-1,973.22	0.00		
	TOTAL:		-3,946.44	0.00		
8271 L00118000 0108010202011501O1 1415	Aportaciones para financiar los gastos generales de administración del ISSEMYM	6,607.94	-1,866.56	0.00	4,741.38	
REN. FECHA TIPO N.POL REF	CONCEPTO		DEBE	HABER		
00972 29/12/2022 D 00007 00007	Presupuesto de Egresos Pagado de Gastos de Funcionamiento Aportaciones para financiar los gastos generales de administración del ISSEMYM		933.28	0.00		
04040 29/12/2022 D 00084 00084	Presupuesto de Egresos Pagado de Gastos de Funcionamiento Aportaciones para financiar los gastos generales de administración del ISSEMYM		-933.28	0.00		
04041 29/12/2022 D 00084 00084	Presupuesto de Egresos Pagado de Gastos de Funcionamiento Aportaciones para financiar los gastos generales de administración del ISSEMYM		-933.28	0.00		
04042 29/12/2022 D 00084 00084	Presupuesto de Egresos Pagado de Gastos de Funcionamiento Aportaciones para financiar los gastos generales de administración del ISSEMYM		-933.28	0.00		
	TOTAL:		-1,866.56	0.00		
8271 L00118000 0108010202011501O1 1416	Aportaciones para riesgo de trabajo	31,151.98	-8,799.56	0.00	22,352.42	
REN. FECHA TIPO N.POL REF	CONCEPTO		DEBE	HABER		
00979 29/12/2022 D 00007 00007	Presupuesto de Egresos Pagado de Gastos de Funcionamiento Aportaciones para riesgo de trabajo		4,399.78	0.00		
04043 29/12/2022 D 00084 00084	Presupuesto de Egresos Pagado de Gastos de Funcionamiento Aportaciones para riesgo de trabajo		-4,399.78	0.00		
04044 29/12/2022 D 00084 00084	Presupuesto de Egresos Pagado de Gastos de Funcionamiento Aportaciones para riesgo de trabajo		-4,399.78	0.00		
04045 29/12/2022 D 00084 00084	Presupuesto de Egresos Pagado de Gastos de Funcionamiento Aportaciones para riesgo de trabajo		-4,399.78	0.00		
	TOTAL:		-8,799.56	0.00		
8271 L00118000 0108010202011501O1 1595	Despensa	6,250.00	600.00	0.00	6,850.00	
REN. FECHA TIPO N.POL REF	CONCEPTO		DEBE	HABER		
00930 29/12/2022 D 00001 00001	Presupuesto de Egresos Pagado de Gastos de Funcionamiento Despensa		300.00	0.00		

Cuenta (3)	Concepto (4)	Saldo Inicial (5)	Debe (6)	Haber (7)	Saldo Final (8)	Fecha de Antigüedad (9)
00923 29/12/2022 D 00004 00004	Presupuesto de Egresos Pagado de Gastos de Funcionamiento Despensa		300.00	0.00		
	TOTAL:		600.00	0.00		
8271 L00118000 010801020201150101 2611	Combustibles, lubricantes y aditivos	23,500.00	5,400.00	0.00	28,900.00	
REN. FECHA TIPO N.POL. REF	CONCEPTO		DEBE	HABER		
00016 30/12/2022 E 00141 00141	Presupuesto de Egresos Pagado de Gastos de Funcionamiento Combustibles, lubricantes y aditivos		2,400.00	0.00		
00016 05/12/2022 E 00098 00098	Presupuesto de Egresos Pagado de Gastos de Funcionamiento Combustibles, lubricantes y aditivos		3,000.00	0.00		
	TOTAL:		5,400.00	0.00		
8271 L00118000 010801020201250102 1412	Aportaciones de servicio de salud	41,821.43	31,998.36	0.00	73,819.79	
REN. FECHA TIPO N.POL. REF	CONCEPTO		DEBE	HABER		
04047 29/12/2022 D 00084 00084	Presupuesto de Egresos Pagado de Gastos de Funcionamiento Aportaciones de servicio de salud		10,666.12	0.00		
04048 29/12/2022 D 00084 00084	Presupuesto de Egresos Pagado de Gastos de Funcionamiento Aportaciones de servicio de salud		10,666.12	0.00		
04046 29/12/2022 D 00084 00084	Presupuesto de Egresos Pagado de Gastos de Funcionamiento Aportaciones de servicio de salud		10,666.12	0.00		
	TOTAL:		31,998.36	0.00		
8271 L00118000 010801020201250102 1413	Aportaciones al fondo del sistema solidario de reparto	31,031.39	23,742.72	0.00	54,774.11	
REN. FECHA TIPO N.POL. REF	CONCEPTO		DEBE	HABER		
04049 29/12/2022 D 00084 00084	Presupuesto de Egresos Pagado de Gastos de Funcionamiento Aportaciones al fondo del sistema solidario de reparto		7,914.24	0.00		
04050 29/12/2022 D 00084 00084	Presupuesto de Egresos Pagado de Gastos de Funcionamiento Aportaciones al fondo del sistema solidario de reparto		7,914.24	0.00		
04051 29/12/2022 D 00084 00084	Presupuesto de Egresos Pagado de Gastos de Funcionamiento Aportaciones al fondo del sistema solidario de reparto		7,914.24	0.00		
	TOTAL:		23,742.72	0.00		
8271 L00118000 010801020201250102 1414	Aportaciones del Sistema de Capitalización Individual	7,736.95	5,919.66	0.00	13,656.61	
REN. FECHA TIPO N.POL. REF	CONCEPTO		DEBE	HABER		
04052 29/12/2022 D 00084 00084	Presupuesto de Egresos Pagado de Gastos de Funcionamiento Aportaciones del Sistema de Capitalización Individual		1,973.22	0.00		
04053 29/12/2022 D 00084 00084	Presupuesto de Egresos Pagado de Gastos de Funcionamiento Aportaciones del Sistema de Capitalización Individual		1,973.22	0.00		
04054 29/12/2022 D 00084 00084	Presupuesto de Egresos Pagado de Gastos de Funcionamiento Aportaciones del Sistema de Capitalización Individual		1,973.22	0.00		
	TOTAL:		5,919.66	0.00		
8271 L00118000 010801020201250102 1415	Aportaciones para financiar los gastos generales de administración del ISSEMYM	3,659.34	2,799.84	0.00	6,459.18	
REN. FECHA TIPO N.POL. REF	CONCEPTO		DEBE	HABER		
04055 29/12/2022 D 00084 00084	Presupuesto de Egresos Pagado de Gastos de Funcionamiento Aportaciones para financiar los gastos generales de administración del ISSEMYM		933.28	0.00		
04056 29/12/2022 D 00084 00084	Presupuesto de Egresos Pagado de Gastos de Funcionamiento Aportaciones para financiar los gastos generales de administración del ISSEMYM		933.28	0.00		
04057 29/12/2022 D 00084 00084	Presupuesto de Egresos Pagado de Gastos de Funcionamiento Aportaciones para financiar los gastos generales de administración del ISSEMYM		933.28	0.00		
	TOTAL:		2,799.84	0.00		
8271 L00118000 010801020201250102 1416	Aportaciones para riesgo de trabajo	17,251.44	13,199.34	0.00	30,450.78	
REN. FECHA TIPO N.POL. REF	CONCEPTO		DEBE	HABER		
04058 29/12/2022 D 00084 00084	Presupuesto de Egresos Pagado de Gastos de Funcionamiento Aportaciones para riesgo de trabajo		4,399.78	0.00		
04059 29/12/2022 D 00084 00084	Presupuesto de Egresos Pagado de Gastos de Funcionamiento Aportaciones para riesgo de trabajo		4,399.78	0.00		
04060 29/12/2022 D 00084 00084	Presupuesto de Egresos Pagado de Gastos de Funcionamiento Aportaciones para riesgo de trabajo		4,399.78	0.00		
	TOTAL:		13,199.34	0.00		
8271 L00119000 010502050203110101 2112	Enseres de oficina	10,318.38	0.00	0.00	10,318.38	
8271 L00119000 010502050203110101 2211	Productos alimenticios para personas	11,535.19	2,369.91	0.00	13,905.10	
REN. FECHA TIPO N.POL. REF	CONCEPTO		DEBE	HABER		
00006 29/12/2022 D 00052 00052	Presupuesto de Egresos Pagado de Gastos de Funcionamiento Productos alimenticios para personas		2,369.91	0.00		
	TOTAL:		2,369.91	0.00		
8271 L00119000 010502050203110101 3231	Arrendamiento de equipo y bienes informáticos	20,026.02	3,018.84	0.00	23,044.86	
REN. FECHA TIPO N.POL. REF	CONCEPTO		DEBE	HABER		
00006 27/12/2022 E 00072 00072	Presupuesto de Egresos Pagado de Gastos de Funcionamiento Arrendamiento de equipo y bienes informáticos		3,018.84	0.00		
	TOTAL:		3,018.84	0.00		
8271 L00119000 010502050203110101 3361	Servicios de apoyo administrativo y fotocopiado	334,080.00	0.00	0.00	334,080.00	
8271 L00119000 010502050203150101 1522	Liquidaciones por indemnizaciones, por sueldos y salarios caídos	4,241,842.03	490,603.44	0.00	4,732,445.47	
REN. FECHA TIPO N.POL. REF	CONCEPTO		DEBE	HABER		
00006 29/12/2022 D 00021 00021	Presupuesto de Egresos Pagado de Gastos de Funcionamiento Liquidaciones por indemnizaciones, por sueldos y salarios caídos		-6,000.00	0.00		

Cuenta (3)	Concepto (4)	Saldo Inicial (5)	Debe (6)	Haber (7)	Saldo Final (8)	Fecha de Antigüedad (9)
00008 29/12/2022 D 00141 00141	Presupuesto de Egresos Pagado de Gastos de Funcionamiento Liquidaciones por indemnizaciones, por sueldos y salarios caídos		213,509.23	0.00		
00008 21/12/2022 C 00027 00027	Presupuesto de Egresos Pagado de Gastos de Funcionamiento Liquidaciones por indemnizaciones, por sueldos y salarios caídos		15,050.35	0.00		
00008 21/12/2022 C 00025 00025	Presupuesto de Egresos Pagado de Gastos de Funcionamiento Liquidaciones por indemnizaciones, por sueldos y salarios caídos		15,000.00	0.00		
00008 21/12/2022 C 00026 00026	Presupuesto de Egresos Pagado de Gastos de Funcionamiento Liquidaciones por indemnizaciones, por sueldos y salarios caídos		15,259.40	0.00		
00008 21/12/2022 C 00029 00029	Presupuesto de Egresos Pagado de Gastos de Funcionamiento Liquidaciones por indemnizaciones, por sueldos y salarios caídos		9,594.05	0.00		
00008 21/12/2022 C 00030 00030	Presupuesto de Egresos Pagado de Gastos de Funcionamiento Liquidaciones por indemnizaciones, por sueldos y salarios caídos		11,648.65	0.00		
00008 19/12/2022 C 00024 00024	Presupuesto de Egresos Pagado de Gastos de Funcionamiento Liquidaciones por indemnizaciones, por sueldos y salarios caídos		11,321.44	0.00		
00006 15/12/2022 C 00017 00017	Presupuesto de Egresos Pagado de Gastos de Funcionamiento Liquidaciones por indemnizaciones, por sueldos y salarios caídos		67,150.65	0.00		
00006 15/12/2022 C 00015 00015	Presupuesto de Egresos Pagado de Gastos de Funcionamiento Liquidaciones por indemnizaciones, por sueldos y salarios caídos		30,040.72	0.00		
00008 15/12/2022 C 00013 00013	Presupuesto de Egresos Pagado de Gastos de Funcionamiento Liquidaciones por indemnizaciones, por sueldos y salarios caídos		10,982.25	0.00		
00008 15/12/2022 C 00016 00016	Presupuesto de Egresos Pagado de Gastos de Funcionamiento Liquidaciones por indemnizaciones, por sueldos y salarios caídos		9,744.74	0.00		
00008 01/12/2022 C 00018 00018	Presupuesto de Egresos Pagado de Gastos de Funcionamiento Liquidaciones por indemnizaciones, por sueldos y salarios caídos		40,517.64	0.00		
00006 01/12/2022 C 00014 00014	Presupuesto de Egresos Pagado de Gastos de Funcionamiento Liquidaciones por indemnizaciones, por sueldos y salarios caídos		18,433.13	0.00		
00008 01/12/2022 C 00006 00006	Presupuesto de Egresos Pagado de Gastos de Funcionamiento Liquidaciones por indemnizaciones, por sueldos y salarios caídos		12,476.19	0.00		
00006 01/12/2022 C 00012 00012	Presupuesto de Egresos Pagado de Gastos de Funcionamiento Liquidaciones por indemnizaciones, por sueldos y salarios caídos		15,875.00	0.00		
	TOTAL:		490,603.44	0.00		
8271 L00119000 01050205020315010 1 3311	Asesorías asociadas a convenios o acuerdos	106,429.00	10,221.00	0.00	116,650.00	
REN. FECHA TIPO N.POL. REF	CONCEPTO		DEBE	HABER		
00007 31/12/2022 I 00022 00022	Presupuesto de Egresos Pagado de Gastos de Funcionamiento Asesorías asociadas a convenios o acuerdos		10,221.00	0.00		
	TOTAL:		10,221.00	0.00		
8271 L00119000 01050205020315010 1 3331	Servicios informáticos	54,950.00	0.00	0.00	54,950.00	
8271 L00119000 01080102020115010 1 1131	Sueldo base	343,439.83	31,314.60	0.00	374,754.43	
REN. FECHA TIPO N.POL. REF	CONCEPTO		DEBE	HABER		
00951 29/12/2022 D 00001 00001	Presupuesto de Egresos Pagado de Gastos de Funcionamiento Sueldo base		15,657.30	0.00		
00944 29/12/2022 D 00004 00004	Presupuesto de Egresos Pagado de Gastos de Funcionamiento Sueldo base		15,657.30	0.00		
	TOTAL:		31,314.60	0.00		
8271 L00119000 01080102020115010 1 1321	Prima vacacional	23,603.65	23,691.97	0.00	47,295.62	
REN. FECHA TIPO N.POL. REF	CONCEPTO		DEBE	HABER		
00202 29/12/2022 D 00009 00009	Presupuesto de Egresos Pagado de Gastos de Funcionamiento Prima vacacional		23,691.97	0.00		
	TOTAL:		23,691.97	0.00		
8271 L00119000 01080102020115010 1 1322	Aguinaldo	0.00	41,203.42	0.00	41,203.42	
REN. FECHA TIPO N.POL. REF	CONCEPTO		DEBE	HABER		
00202 29/12/2022 D 00008 00008	Presupuesto de Egresos Pagado de Gastos de Funcionamiento Aguinaldo		41,203.42	0.00		
	TOTAL:		41,203.42	0.00		
8271 L00119000 01080102020115010 1 1344	Compensación por retabulación	39,523.35	3,500.00	0.00	43,023.35	
REN. FECHA TIPO N.POL. REF	CONCEPTO		DEBE	HABER		
00958 29/12/2022 D 00004 00004	Presupuesto de Egresos Pagado de Gastos de Funcionamiento Compensación por retabulación		1,750.00	0.00		
00965 29/12/2022 D 00001 00001	Presupuesto de Egresos Pagado de Gastos de Funcionamiento Compensación por retabulación		1,750.00	0.00		
	TOTAL:		3,500.00	0.00		
8271 L00119000 01080102020115010 1 1345	Gratificación	99,440.00	9,040.00	0.00	108,480.00	
REN. FECHA TIPO N.POL. REF	CONCEPTO		DEBE	HABER		
00951 29/12/2022 D 00004 00004	Presupuesto de Egresos Pagado de Gastos de Funcionamiento Gratificación		4,520.00	0.00		
00958 29/12/2022 D 00001 00001	Presupuesto de Egresos Pagado de Gastos de Funcionamiento Gratificación		4,520.00	0.00		
	TOTAL:		9,040.00	0.00		
8271 L00119000 01080102020115010 1 1412	Aportaciones de servicio de salud	28,658.51	-7,999.47	0.00	20,659.04	

Cuenta Pública 2022
Anexo al Estado de Situación Financiera
(Cifras en Pesos)

MUNICIPIO TENANCINGO 0058

DEL 1 DE ENERO AL 31 DE DICIEMBRE DE 2022

Cuenta (3)					Concepto (4)	Saldo Inicial (5)	Debe (6)	Haber (7)	Saldo Final (8)	Fecha de Antigüedad (9)
REN.	FECHA	TIPO	N.POL.	REF	CONCEPTO		DEBE	HABER		
00986	29/12/2022	D	00007	00007	Presupuesto de Egresos Pagado de Gastos de Funcionamiento Aportaciones de servicio de salud		4,035.46	0.00		
04243	29/12/2022	D	00084	00084	Presupuesto de Egresos Pagado de Gastos de Funcionamiento Aportaciones de servicio de salud		-4,035.46	0.00		
04241	29/12/2022	D	00084	00084	Presupuesto de Egresos Pagado de Gastos de Funcionamiento Aportaciones de servicio de salud		-3,964.01	0.00		
04242	29/12/2022	D	00084	00084	Presupuesto de Egresos Pagado de Gastos de Funcionamiento Aportaciones de servicio de salud		-4,035.46	0.00		
					TOTAL:		-7,999.47	0.00		
8271	L00119000	01080102020115010	1	1413	Aportaciones al fondo del sistema solidario de reparto	20,819.34	-5,935.58	0.00	14,883.76	
REN.	FECHA	TIPO	N.POL.	REF	CONCEPTO		DEBE	HABER		
00993	29/12/2022	D	00007	00007	Presupuesto de Egresos Pagado de Gastos de Funcionamiento Aportaciones al fondo del sistema solidario de reparto		2,994.30	0.00		
04244	29/12/2022	D	00084	00084	Presupuesto de Egresos Pagado de Gastos de Funcionamiento Aportaciones al fondo del sistema solidario de reparto		-2,941.28	0.00		
04245	29/12/2022	D	00084	00084	Presupuesto de Egresos Pagado de Gastos de Funcionamiento Aportaciones al fondo del sistema solidario de reparto		-2,994.30	0.00		
04246	29/12/2022	D	00084	00084	Presupuesto de Egresos Pagado de Gastos de Funcionamiento Aportaciones al fondo del sistema solidario de reparto		-2,994.30	0.00		
					TOTAL:		-5,935.58	0.00		
8271	L00119000	01080102020115010	1	1414	Aportaciones del Sistema de Capitalización Individual	5,190.81	-1,479.90	0.00	3,710.91	
REN.	FECHA	TIPO	N.POL.	REF	CONCEPTO		DEBE	HABER		
01000	29/12/2022	D	00007	00007	Presupuesto de Egresos Pagado de Gastos de Funcionamiento Aportaciones del Sistema de Capitalización Individual		746.56	0.00		
04247	29/12/2022	D	00084	00084	Presupuesto de Egresos Pagado de Gastos de Funcionamiento Aportaciones del Sistema de Capitalización Individual		-733.34	0.00		
04248	29/12/2022	D	00084	00084	Presupuesto de Egresos Pagado de Gastos de Funcionamiento Aportaciones del Sistema de Capitalización Individual		-746.56	0.00		
04249	29/12/2022	D	00084	00084	Presupuesto de Egresos Pagado de Gastos de Funcionamiento Aportaciones del Sistema de Capitalización Individual		-746.56	0.00		
					TOTAL:		-1,479.90	0.00		
8271	L00119000	01080102020115010	1	1415	Aportaciones para financiar los gastos generales de administración del ISSEMYM	2,455.10	-699.95	0.00	1,755.15	
REN.	FECHA	TIPO	N.POL.	REF	CONCEPTO		DEBE	HABER		
01007	29/12/2022	D	00007	00007	Presupuesto de Egresos Pagado de Gastos de Funcionamiento Aportaciones para financiar los gastos generales de administración del ISSEMYM		353.10	0.00		
04250	29/12/2022	D	00084	00084	Presupuesto de Egresos Pagado de Gastos de Funcionamiento Aportaciones para financiar los gastos generales de administración del ISSEMYM		-346.85	0.00		
04251	29/12/2022	D	00084	00084	Presupuesto de Egresos Pagado de Gastos de Funcionamiento Aportaciones para financiar los gastos generales de administración del ISSEMYM		-353.10	0.00		
04252	29/12/2022	D	00084	00084	Presupuesto de Egresos Pagado de Gastos de Funcionamiento Aportaciones para financiar los gastos generales de administración del ISSEMYM		-353.10	0.00		
					TOTAL:		-699.95	0.00		
8271	L00119000	01080102020115010	1	1416	Aportaciones para riesgo de trabajo	11,574.09	-3,299.77	0.00	8,274.32	
REN.	FECHA	TIPO	N.POL.	REF	CONCEPTO		DEBE	HABER		
01014	29/12/2022	D	00007	00007	Presupuesto de Egresos Pagado de Gastos de Funcionamiento Aportaciones para riesgo de trabajo		1,664.62	0.00		
04253	29/12/2022	D	00084	00084	Presupuesto de Egresos Pagado de Gastos de Funcionamiento Aportaciones para riesgo de trabajo		-1,635.15	0.00		
04254	29/12/2022	D	00084	00084	Presupuesto de Egresos Pagado de Gastos de Funcionamiento Aportaciones para riesgo de trabajo		-1,664.62	0.00		
04255	29/12/2022	D	00084	00084	Presupuesto de Egresos Pagado de Gastos de Funcionamiento Aportaciones para riesgo de trabajo		-1,664.62	0.00		
					TOTAL:		-3,299.77	0.00		
8271	L00119000	01080102020125010	2	1412	Aportaciones de servicio de salud	15,983.68	12,034.93	0.00	28,018.61	
REN.	FECHA	TIPO	N.POL.	REF	CONCEPTO		DEBE	HABER		
04257	29/12/2022	D	00084	00084	Presupuesto de Egresos Pagado de Gastos de Funcionamiento Aportaciones de servicio de salud		4,035.46	0.00		
04258	29/12/2022	D	00084	00084	Presupuesto de Egresos Pagado de Gastos de Funcionamiento Aportaciones de servicio de salud		4,035.46	0.00		
04256	29/12/2022	D	00084	00084	Presupuesto de Egresos Pagado de Gastos de Funcionamiento Aportaciones de servicio de salud		3,964.01	0.00		
					TOTAL:		12,034.93	0.00		
8271	L00119000	01080102020125010	2	1413	Aportaciones al fondo del sistema solidario de reparto	11,859.84	8,929.88	0.00	20,789.72	
REN.	FECHA	TIPO	N.POL.	REF	CONCEPTO		DEBE	HABER		
04259	29/12/2022	D	00084	00084	Presupuesto de Egresos Pagado de Gastos de Funcionamiento Aportaciones al fondo del sistema solidario de reparto		2,941.28	0.00		
04260	29/12/2022	D	00084	00084	Presupuesto de Egresos Pagado de Gastos de Funcionamiento Aportaciones al fondo del sistema solidario de reparto		2,994.30	0.00		
04261	29/12/2022	D	00084	00084	Presupuesto de Egresos Pagado de Gastos de Funcionamiento Aportaciones al fondo del sistema solidario de reparto		2,994.30	0.00		
					TOTAL:		8,929.88	0.00		
8271	L00119000	01080102020125010	2	1414	Aportaciones del Sistema de Capitalización Individual	2,956.96	2,226.46	0.00	5,183.42	
REN.	FECHA	TIPO	N.POL.	REF	CONCEPTO		DEBE	HABER		
04262	29/12/2022	D	00084	00084	Presupuesto de Egresos Pagado de Gastos de Funcionamiento Aportaciones del Sistema de Capitalización Individual		733.34	0.00		
04263	29/12/2022	D	00084	00084	Presupuesto de Egresos Pagado de Gastos de Funcionamiento Aportaciones del Sistema de Capitalización Individual		746.56	0.00		
04264	29/12/2022	D	00084	00084	Presupuesto de Egresos Pagado de Gastos de Funcionamiento Aportaciones del Sistema de Capitalización Individual		746.56	0.00		

Cuenta Pública 2022
Anexo al Estado de Situación Financiera
(Cifras en Pesos)

MUNICIPIO TENANCINGO 0058 — DEL 1 DE ENERO AL 31 DE DICIEMBRE DE 2022

Cuenta (3)	Concepto (4)	Saldo Inicial (5)	Debe (6)	Haber (7)	Saldo Final (8)	Fecha de Antigüedad (9)
	TOTAL:		2,226.46	0.00		
8271 L00119000 01080102020125010 2 1415	Aportaciones para financiar los gastos generales de administración del ISSEMYM	1,398.54	1,053.05	0.00	2,451.59	
REN. FECHA TIPO N.POL. REF	CONCEPTO		DEBE	HABER		
04265 29/12/2022 D 00084 00084	Presupuesto de Egresos Pagado de Gastos de Funcionamiento Aportaciones para financiar los gastos generales de administración del ISSEMYM		346.85	0.00		
04266 29/12/2022 D 00084 00084	Presupuesto de Egresos Pagado de Gastos de Funcionamiento Aportaciones para financiar los gastos generales de administración del ISSEMYM		353.10	0.00		
04267 29/12/2022 D 00084 00084	Presupuesto de Egresos Pagado de Gastos de Funcionamiento Aportaciones para financiar los gastos generales de administración del ISSEMYM		353.10	0.00		
	TOTAL:		1,053.05	0.00		
8271 L00119000 01080102020125010 2 1416	Aportaciones para riesgo de trabajo	6,593.26	4,964.39	0.00	11,557.65	
REN. FECHA TIPO N.POL. REF	CONCEPTO		DEBE	HABER		
04268 29/12/2022 D 00084 00084	Presupuesto de Egresos Pagado de Gastos de Funcionamiento Aportaciones para riesgo de trabajo		1,635.15	0.00		
04269 29/12/2022 D 00084 00084	Presupuesto de Egresos Pagado de Gastos de Funcionamiento Aportaciones para riesgo de trabajo		1,664.62	0.00		
04270 29/12/2022 D 00084 00084	Presupuesto de Egresos Pagado de Gastos de Funcionamiento Aportaciones para riesgo de trabajo		1,664.62	0.00		
	TOTAL:		4,964.39	0.00		
8271 M00108000 01030903010115010 1 1131	Sueldo base	613,923.52	61,478.80	0.00	675,402.32	
REN. FECHA TIPO N.POL. REF	CONCEPTO		DEBE	HABER		
00965 29/12/2022 D 00004 00004	Presupuesto de Egresos Pagado de Gastos de Funcionamiento Sueldo base		30,739.40	0.00		
00972 29/12/2022 D 00001 00001	Presupuesto de Egresos Pagado de Gastos de Funcionamiento Sueldo base		30,739.40	0.00		
	TOTAL:		61,478.80	0.00		
8271 M00108000 01030903010115010 1 1311	Prima por años de servicio	20,900.00	2,200.00	0.00	23,100.00	
REN. FECHA TIPO N.POL. REF	CONCEPTO		DEBE	HABER		
00993 29/12/2022 D 00001 00001	Presupuesto de Egresos Pagado de Gastos de Funcionamiento Prima por años de servicio		1,100.00	0.00		
00988 29/12/2022 D 00004 00004	Presupuesto de Egresos Pagado de Gastos de Funcionamiento Prima por años de servicio		1,100.00	0.00		
	TOTAL:		2,200.00	0.00		
8271 M00108000 01030903010115010 1 1321	Prima vacacional	31,440.65	45,779.80	0.00	77,220.45	
REN. FECHA TIPO N.POL. REF	CONCEPTO		DEBE	HABER		
00209 29/12/2022 D 00009 00009	Presupuesto de Egresos Pagado de Gastos de Funcionamiento Prima vacacional		45,779.80	0.00		
	TOTAL:		45,779.80	0.00		
8271 M00108000 01030903010115010 1 1322	Aguinaldo	0.00	118,006.22	0.00	118,006.22	
REN. FECHA TIPO N.POL. REF	CONCEPTO		DEBE	HABER		
00209 29/12/2022 D 00008 00008	Presupuesto de Egresos Pagado de Gastos de Funcionamiento Aguinaldo		118,006.22	0.00		
	TOTAL:		118,006.22	0.00		
8271 M00108000 01030903010115010 1 1344	Compensación por retabulación	190,516.00	18,388.00	0.00	208,904.00	
REN. FECHA TIPO N.POL. REF	CONCEPTO		DEBE	HABER		
00993 29/12/2022 D 00004 00004	Presupuesto de Egresos Pagado de Gastos de Funcionamiento Compensación por retabulación		9,194.00	0.00		
01000 29/12/2022 D 00001 00001	Presupuesto de Egresos Pagado de Gastos de Funcionamiento Compensación por retabulación		9,194.00	0.00		
	TOTAL:		18,388.00	0.00		
8271 M00108000 01030903010115010 1 1345	Gratificación	51,218.38	5,134.46	0.00	56,352.84	
REN. FECHA TIPO N.POL. REF	CONCEPTO		DEBE	HABER		
00972 29/12/2022 D 00004 00004	Presupuesto de Egresos Pagado de Gastos de Funcionamiento Gratificación		2,567.23	0.00		
00979 29/12/2022 D 00001 00001	Presupuesto de Egresos Pagado de Gastos de Funcionamiento Gratificación		2,567.23	0.00		
	TOTAL:		5,134.46	0.00		
8271 M00108000 01030903010115010 1 1346	Gratificación por convenio	5,750.00	0.00	0.00	5,750.00	
8271 M00108000 01030903010115010 1 1412	Aportaciones de servicio de salud	47,039.92	-13,562.68	0.00	33,477.24	
REN. FECHA TIPO N.POL. REF	CONCEPTO		DEBE	HABER		
01021 29/12/2022 D 00007 00007	Presupuesto de Egresos Pagado de Gastos de Funcionamiento Aportaciones de servicio de salud		6,781.34	0.00		
04453 29/12/2022 D 00084 00084	Presupuesto de Egresos Pagado de Gastos de Funcionamiento Aportaciones de servicio de salud		-6,781.34	0.00		
04451 29/12/2022 D 00084 00084	Presupuesto de Egresos Pagado de Gastos de Funcionamiento Aportaciones de servicio de salud		-6,781.34	0.00		
04452 29/12/2022 D 00084 00084	Presupuesto de Egresos Pagado de Gastos de Funcionamiento Aportaciones de servicio de salud		-6,781.34	0.00		
	TOTAL:		-13,562.68	0.00		
8271 M00108000 01030903010115010 1 1413	Aportaciones al fondo del sistema solidario de reparto	34,468.58	-10,063.44	0.00	24,405.14	
REN. FECHA TIPO N.POL. REF	CONCEPTO		DEBE	HABER		

Cuenta Pública 2022
Anexo al Estado de Situación Financiera
(Cifras en Pesos)

MUNICIPIO TENANCINGO 0058

DEL 1 DE ENERO AL 31 DE DICIEMBRE DE 2022

Cuenta (3)	Concepto (4)	Saldo Inicial (5)	Debe (6)	Haber (7)	Saldo Final (8)	Fecha de Antigüedad (9)
01028 29/12/2022 D 00007 00007	Presupuesto de Egresos Pagado de Gastos de Funcionamiento Aportaciones al fondo del sistema solidario de reparto		5,031.72	0.00		
04454 29/12/2022 D 00084 00084	Presupuesto de Egresos Pagado de Gastos de Funcionamiento Aportaciones al fondo del sistema solidario de reparto		-5,031.72	0.00		
04455 29/12/2022 D 00084 00084	Presupuesto de Egresos Pagado de Gastos de Funcionamiento Aportaciones al fondo del sistema solidario de reparto		-5,031.72	0.00		
04456 29/12/2022 D 00084 00084	Presupuesto de Egresos Pagado de Gastos de Funcionamiento Aportaciones al fondo del sistema solidario de reparto		-5,031.72	0.00		
	TOTAL:		-10,063.44	0.00		
8271 M00108000 0103090301011501O1 1414	Aportaciones del Sistema de Capitalización Individual	8,594.06	-2,509.12	0.00	6,084.94	
REN. FECHA TIPO N.POL. REF	CONCEPTO		DEBE	HABER		
01035 29/12/2022 D 00007 00007	Presupuesto de Egresos Pagado de Gastos de Funcionamiento Aportaciones del Sistema de Capitalización Individual		1,254.56	0.00		
04457 29/12/2022 D 00084 00084	Presupuesto de Egresos Pagado de Gastos de Funcionamiento Aportaciones del Sistema de Capitalización Individual		-1,254.56	0.00		
04458 29/12/2022 D 00084 00084	Presupuesto de Egresos Pagado de Gastos de Funcionamiento Aportaciones del Sistema de Capitalización Individual		-1,254.56	0.00		
04459 29/12/2022 D 00084 00084	Presupuesto de Egresos Pagado de Gastos de Funcionamiento Aportaciones del Sistema de Capitalización Individual		-1,254.56	0.00		
	TOTAL:		-2,509.12	0.00		
8271 M00108000 0103090301011501O1 1415	Aportaciones para financiar los gastos generales de administración del ISSEMYM	4,064.68	-1,186.72	0.00	2,877.96	
REN. FECHA TIPO N.POL. REF	CONCEPTO		DEBE	HABER		
01042 29/12/2022 D 00007 00007	Presupuesto de Egresos Pagado de Gastos de Funcionamiento Aportaciones para financiar los gastos generales de administración del ISSEMYM		593.36	0.00		
04460 29/12/2022 D 00084 00084	Presupuesto de Egresos Pagado de Gastos de Funcionamiento Aportaciones para financiar los gastos generales de administración del ISSEMYM		-593.36	0.00		
04461 29/12/2022 D 00084 00084	Presupuesto de Egresos Pagado de Gastos de Funcionamiento Aportaciones para financiar los gastos generales de administración del ISSEMYM		-593.36	0.00		
04462 29/12/2022 D 00084 00084	Presupuesto de Egresos Pagado de Gastos de Funcionamiento Aportaciones para financiar los gastos generales de administración del ISSEMYM		-593.36	0.00		
	TOTAL:		-1,186.72	0.00		
8271 M00108000 0103090301011501O1 1416	Aportaciones para riesgo de trabajo	19,162.44	-5,594.68	0.00	13,567.76	
REN. FECHA TIPO N.POL. REF	CONCEPTO		DEBE	HABER		
01049 29/12/2022 D 00007 00007	Presupuesto de Egresos Pagado de Gastos de Funcionamiento Aportaciones para riesgo de trabajo		2,797.34	0.00		
04463 29/12/2022 D 00084 00084	Presupuesto de Egresos Pagado de Gastos de Funcionamiento Aportaciones para riesgo de trabajo		-2,797.34	0.00		
04464 29/12/2022 D 00084 00084	Presupuesto de Egresos Pagado de Gastos de Funcionamiento Aportaciones para riesgo de trabajo		-2,797.34	0.00		
04465 29/12/2022 D 00084 00084	Presupuesto de Egresos Pagado de Gastos de Funcionamiento Aportaciones para riesgo de trabajo		-2,797.34	0.00		
	TOTAL:		-5,594.68	0.00		
8271 M00108000 0103090301011501O1 1595	Despensa	11,000.00	1,200.00	0.00	12,200.00	
REN. FECHA TIPO N.POL. REF	CONCEPTO		DEBE	HABER		
00979 29/12/2022 D 00004 00004	Presupuesto de Egresos Pagado de Gastos de Funcionamiento Despensa		600.00	0.00		
00986 29/12/2022 D 00001 00001	Presupuesto de Egresos Pagado de Gastos de Funcionamiento Despensa		600.00	0.00		
	TOTAL:		1,200.00	0.00		
8271 M00108000 0103090301011501O1 1712	Estímulos por puntualidad y asistencia	46,540.00	3,954.00	0.00	50,494.00	
REN. FECHA TIPO N.POL. REF	CONCEPTO		DEBE	HABER		
01007 29/12/2022 D 00001 00001	Presupuesto de Egresos Pagado de Gastos de Funcionamiento Estímulos por puntualidad y asistencia		1,977.00	0.00		
01000 29/12/2022 D 00004 00004	Presupuesto de Egresos Pagado de Gastos de Funcionamiento Estímulos por puntualidad y asistencia		1,977.00	0.00		
	TOTAL:		3,954.00	0.00		
8271 M00108000 0103090301012501O2 1412	Aportaciones de servicio de salud	22,195.61	20,344.02	0.00	42,539.63	
REN. FECHA TIPO N.POL. REF	CONCEPTO		DEBE	HABER		
04467 29/12/2022 D 00084 00084	Presupuesto de Egresos Pagado de Gastos de Funcionamiento Aportaciones de servicio de salud		6,781.34	0.00		
04468 29/12/2022 D 00084 00084	Presupuesto de Egresos Pagado de Gastos de Funcionamiento Aportaciones de servicio de salud		6,781.34	0.00		
04466 29/12/2022 D 00084 00084	Presupuesto de Egresos Pagado de Gastos de Funcionamiento Aportaciones de servicio de salud		6,781.34	0.00		
	TOTAL:		20,344.02	0.00		
8271 M00108000 0103090301012501O2 1413	Aportaciones al fondo del sistema solidario de reparto	16,469.04	15,095.16	0.00	31,564.20	
REN. FECHA TIPO N.POL. REF	CONCEPTO		DEBE	HABER		
04469 29/12/2022 D 00084 00084	Presupuesto de Egresos Pagado de Gastos de Funcionamiento Aportaciones al fondo del sistema solidario de reparto		5,031.72	0.00		
04470 29/12/2022 D 00084 00084	Presupuesto de Egresos Pagado de Gastos de Funcionamiento Aportaciones al fondo del sistema solidario de reparto		5,031.72	0.00		
04471 29/12/2022 D 00084 00084	Presupuesto de Egresos Pagado de Gastos de Funcionamiento Aportaciones al fondo del sistema solidario de reparto		5,031.72	0.00		
	TOTAL:		15,095.16	0.00		
8271 M00108000 0103090301012501O2 1414	Aportaciones del Sistema de Capitalización Individual	4,106.21	3,763.68	0.00	7,869.89	
REN. FECHA TIPO N.POL. REF	CONCEPTO		DEBE	HABER		
04472 29/12/2022 D 00084 00084	Presupuesto de Egresos Pagado de Gastos de Funcionamiento Aportaciones del Sistema de Capitalización Individual		1,254.56	0.00		

Cuenta Pública 2022
Anexo al Estado de Situación Financiera
(Cifras en Pesos)

MUNICIPIO TENANCINGO 0058

DEL 1 DE ENERO AL 31 DE DICIEMBRE DE 2022

Cuenta (3)	Concepto (4)	Saldo Inicial (5)	Debe (6)	Haber (7)	Saldo Final (8)	Fecha de Antigüedad (9)
04473 29/12/2022 D 00084 00084	Presupuesto de Egresos Pagado de Gastos de Funcionamiento Aportaciones del Sistema de Capitalización Individual		1,254.56	0.00		
04474 29/12/2022 D 00084 00084	Presupuesto de Egresos Pagado de Gastos de Funcionamiento Aportaciones del Sistema de Capitalización Individual		1,254.56	0.00		
	TOTAL:		3,763.68	0.00		
8271 M00108000 01030903010125010 2 1415	Aportaciones para financiar los gastos generales de administración del ISSEMYM	1,942.15	1,780.08	0.00	3,722.23	
REN. FECHA TIPO N.POL. REF	CONCEPTO		DEBE	HABER		
04475 29/12/2022 D 00084 00084	Presupuesto de Egresos Pagado de Gastos de Funcionamiento Aportaciones para financiar los gastos generales de administración del ISSEMYM		593.36	0.00		
04476 29/12/2022 D 00084 00084	Presupuesto de Egresos Pagado de Gastos de Funcionamiento Aportaciones para financiar los gastos generales de administración del ISSEMYM		593.36	0.00		
04477 29/12/2022 D 00084 00084	Presupuesto de Egresos Pagado de Gastos de Funcionamiento Aportaciones para financiar los gastos generales de administración del ISSEMYM		593.36	0.00		
	TOTAL:		1,780.08	0.00		
8271 M00108000 01030903010125010 2 1416	Aportaciones para riesgo de trabajo	9,155.69	8,392.02	0.00	17,547.71	
REN. FECHA TIPO N.POL. REF	CONCEPTO		DEBE	HABER		
04478 29/12/2022 D 00084 00084	Presupuesto de Egresos Pagado de Gastos de Funcionamiento Aportaciones para riesgo de trabajo		2,797.34	0.00		
04479 29/12/2022 D 00084 00084	Presupuesto de Egresos Pagado de Gastos de Funcionamiento Aportaciones para riesgo de trabajo		2,797.34	0.00		
04480 29/12/2022 D 00084 00084	Presupuesto de Egresos Pagado de Gastos de Funcionamiento Aportaciones para riesgo de trabajo		2,797.34	0.00		
	TOTAL:		8,392.02	0.00		
8271 M00155000 01030501010515010 1 1131	Sueldo base	327,296.00	37,196.00	0.00	364,492.00	
REN. FECHA TIPO N.POL. REF	CONCEPTO		DEBE	HABER		
01014 29/12/2022 D 00001 00001	Presupuesto de Egresos Pagado de Gastos de Funcionamiento Sueldo base		18,598.00	0.00		
01007 29/12/2022 D 00004 00004	Presupuesto de Egresos Pagado de Gastos de Funcionamiento Sueldo base		18,598.00	0.00		
	TOTAL:		37,196.00	0.00		
8271 M00155000 01030501010515010 1 1321	Prima vacacional	18,350.93	27,498.43	0.00	45,849.36	
REN. FECHA TIPO N.POL. REF	CONCEPTO		DEBE	HABER		
00216 29/12/2022 D 00009 00009	Presupuesto de Egresos Pagado de Gastos de Funcionamiento Prima vacacional		27,498.43	0.00		
	TOTAL:		27,498.43	0.00		
8271 M00155000 01030501010515010 1 1322	Aguinaldo	0.00	47,823.37	0.00	47,823.37	
REN. FECHA TIPO N.POL. REF	CONCEPTO		DEBE	HABER		
00216 29/12/2022 D 00008 00008	Presupuesto de Egresos Pagado de Gastos de Funcionamiento Aguinaldo		47,823.37	0.00		
	TOTAL:		47,823.37	0.00		
8271 M00155000 01030501010515010 1 1344	Compensación por retabulación	204,080.00	24,231.58	0.00	228,311.58	
REN. FECHA TIPO N.POL. REF	CONCEPTO		DEBE	HABER		
01021 29/12/2022 D 00001 00001	Presupuesto de Egresos Pagado de Gastos de Funcionamiento Compensación por retabulación		12,115.79	0.00		
01014 29/12/2022 D 00004 00004	Presupuesto de Egresos Pagado de Gastos de Funcionamiento Compensación por retabulación		12,115.79	0.00		
	TOTAL:		24,231.58	0.00		
8271 M00155000 01030501010515010 1 1345	Gratificación	85,497.43	0.00	0.00	85,497.43	
8271 M00155000 01030501010515010 1 1412	Aportaciones de servicio de salud	21,555.20	-5,861.20	0.00	15,694.00	
REN. FECHA TIPO N.POL. REF	CONCEPTO		DEBE	HABER		
01056 29/12/2022 D 00007 00007	Presupuesto de Egresos Pagado de Gastos de Funcionamiento Aportaciones de servicio de salud		3,719.60	0.00		
04663 29/12/2022 D 00084 00084	Presupuesto de Egresos Pagado de Gastos de Funcionamiento Aportaciones de servicio de salud		-3,193.60	0.00		
04661 29/12/2022 D 00084 00084	Presupuesto de Egresos Pagado de Gastos de Funcionamiento Aportaciones de servicio de salud		-3,193.60	0.00		
04662 29/12/2022 D 00084 00084	Presupuesto de Egresos Pagado de Gastos de Funcionamiento Aportaciones de servicio de salud		-3,193.60	0.00		
	TOTAL:		-5,861.20	0.00		
8271 M00155000 01030501010515010 1 1413	Aportaciones al fondo del sistema solidario de reparto	15,994.02	-4,349.02	0.00	11,645.00	
REN. FECHA TIPO N.POL. REF	CONCEPTO		DEBE	HABER		
01083 29/12/2022 D 00007 00007	Presupuesto de Egresos Pagado de Gastos de Funcionamiento Aportaciones al fondo del sistema solidario de reparto		2,759.96	0.00		
04664 29/12/2022 D 00084 00084	Presupuesto de Egresos Pagado de Gastos de Funcionamiento Aportaciones al fondo del sistema solidario de reparto		-2,369.66	0.00		
04665 29/12/2022 D 00084 00084	Presupuesto de Egresos Pagado de Gastos de Funcionamiento Aportaciones al fondo del sistema solidario de reparto		-2,369.66	0.00		
04666 29/12/2022 D 00084 00084	Presupuesto de Egresos Pagado de Gastos de Funcionamiento Aportaciones al fondo del sistema solidario de reparto		-2,369.66	0.00		
	TOTAL:		-4,349.02	0.00		
8271 M00155000 01030501010515010 1 1414	Aportaciones del Sistema de Capitalización Individual	888.00	-198.68	0.00	689.32	
REN. FECHA TIPO N.POL. REF	CONCEPTO		DEBE	HABER		
01070 29/12/2022 D 00007 00007	Presupuesto de Egresos Pagado de Gastos de Funcionamiento Aportaciones del Sistema de Capitalización Individual		245.32	0.00		

Cuenta (3)	Concepto (4)	Saldo Inicial (5)	Debe (6)	Haber (7)	Saldo Final (8)	Fecha de Antigüedad (9)
04667 29/12/2022 D 00084 00084	Presupuesto de Egresos Pagado de Gastos de Funcionamiento Aportaciones del Sistema de Capitalización Individual		-148.00	0.00		
04668 29/12/2022 D 00084 00084	Presupuesto de Egresos Pagado de Gastos de Funcionamiento Aportaciones del Sistema de Capitalización Individual		-148.00	0.00		
04669 29/12/2022 D 00084 00084	Presupuesto de Egresos Pagado de Gastos de Funcionamiento Aportaciones del Sistema de Capitalización Individual		-148.00	0.00		
	TOTAL:		-198.68	0.00		
8271 M00155000 010305010105150101 1415	Aportaciones para financiar los gastos generales de administración del ISSEMYM	1,886.08	-512.86	0.00	1,373.22	
REN. FECHA TIPO N.POL. REF	CONCEPTO		DEBE	HABER		
01077 29/12/2022 D 00007 00007	Presupuesto de Egresos Pagado de Gastos de Funcionamiento Aportaciones para financiar los gastos generales de administración del ISSEMYM		325.46	0.00		
04670 29/12/2022 D 00084 00084	Presupuesto de Egresos Pagado de Gastos de Funcionamiento Aportaciones para financiar los gastos generales de administración del ISSEMYM		-279.44	0.00		
04671 29/12/2022 D 00084 00084	Presupuesto de Egresos Pagado de Gastos de Funcionamiento Aportaciones para financiar los gastos generales de administración del ISSEMYM		-279.44	0.00		
04672 29/12/2022 D 00084 00084	Presupuesto de Egresos Pagado de Gastos de Funcionamiento Aportaciones para financiar los gastos generales de administración del ISSEMYM		-279.44	0.00		
	TOTAL:		-512.86	0.00		
8271 M00155000 010305010105150101 1416	Aportaciones para riesgo de trabajo	8,891.52	-2,417.74	0.00	6,473.78	
REN. FECHA TIPO N.POL. REF	CONCEPTO		DEBE	HABER		
01084 29/12/2022 D 00007 00007	Presupuesto de Egresos Pagado de Gastos de Funcionamiento Aportaciones para riesgo de trabajo		1,534.34	0.00		
04673 29/12/2022 D 00084 00084	Presupuesto de Egresos Pagado de Gastos de Funcionamiento Aportaciones para riesgo de trabajo		-1,317.36	0.00		
04674 29/12/2022 D 00084 00084	Presupuesto de Egresos Pagado de Gastos de Funcionamiento Aportaciones para riesgo de trabajo		-1,317.36	0.00		
04675 29/12/2022 D 00084 00084	Presupuesto de Egresos Pagado de Gastos de Funcionamiento Aportaciones para riesgo de trabajo		-1,317.36	0.00		
	TOTAL:		-2,417.74	0.00		
8271 M00155000 010305010105150101 1712	Estímulos por puntualidad y asistencia	38,800.00	3,380.00	0.00	42,180.00	
REN. FECHA TIPO N.POL. REF	CONCEPTO		DEBE	HABER		
01028 29/12/2022 D 00001 00001	Presupuesto de Egresos Pagado de Gastos de Funcionamiento Estímulos por puntualidad y asistencia		1,690.00	0.00		
01021 29/12/2022 D 00004 00004	Presupuesto de Egresos Pagado de Gastos de Funcionamiento Estímulos por puntualidad y asistencia		1,690.00	0.00		
	TOTAL:		3,380.00	0.00		
8271 M00155000 010305010105250102 1412	Aportaciones de servicio de salud	11,174.40	9,580.80	0.00	20,755.20	
REN. FECHA TIPO N.POL. REF	CONCEPTO		DEBE	HABER		
04677 29/12/2022 D 00084 00084	Presupuesto de Egresos Pagado de Gastos de Funcionamiento Aportaciones de servicio de salud		3,193.60	0.00		
04678 29/12/2022 D 00084 00084	Presupuesto de Egresos Pagado de Gastos de Funcionamiento Aportaciones de servicio de salud		3,193.60	0.00		
04676 29/12/2022 D 00084 00084	Presupuesto de Egresos Pagado de Gastos de Funcionamiento Aportaciones de servicio de salud		3,193.60	0.00		
	TOTAL:		9,580.80	0.00		
8271 M00155000 010305010105250102 1413	Aportaciones al fondo del sistema solidario de reparto	8,291.44	7,108.98	0.00	15,400.42	
REN. FECHA TIPO N.POL. REF	CONCEPTO		DEBE	HABER		
04679 29/12/2022 D 00084 00084	Presupuesto de Egresos Pagado de Gastos de Funcionamiento Aportaciones al fondo del sistema solidario de reparto		2,369.66	0.00		
04680 29/12/2022 D 00084 00084	Presupuesto de Egresos Pagado de Gastos de Funcionamiento Aportaciones al fondo del sistema solidario de reparto		2,369.66	0.00		
04681 29/12/2022 D 00084 00084	Presupuesto de Egresos Pagado de Gastos de Funcionamiento Aportaciones al fondo del sistema solidario de reparto		2,369.66	0.00		
	TOTAL:		7,108.98	0.00		
8271 M00155000 010305010105250102 1414	Aportaciones del Sistema de Capitalización Individual	296.00	444.00	0.00	740.00	
REN. FECHA TIPO N.POL. REF	CONCEPTO		DEBE	HABER		
04682 29/12/2022 D 00084 00084	Presupuesto de Egresos Pagado de Gastos de Funcionamiento Aportaciones del Sistema de Capitalización Individual		148.00	0.00		
04683 29/12/2022 D 00084 00084	Presupuesto de Egresos Pagado de Gastos de Funcionamiento Aportaciones del Sistema de Capitalización Individual		148.00	0.00		
04684 29/12/2022 D 00084 00084	Presupuesto de Egresos Pagado de Gastos de Funcionamiento Aportaciones del Sistema de Capitalización Individual		148.00	0.00		
	TOTAL:		444.00	0.00		
8271 M00155000 010305010105250102 1415	Aportaciones para financiar los gastos generales de administración del ISSEMYM	977.76	838.32	0.00	1,816.08	
REN. FECHA TIPO N.POL. REF	CONCEPTO		DEBE	HABER		
04685 29/12/2022 D 00084 00084	Presupuesto de Egresos Pagado de Gastos de Funcionamiento Aportaciones para financiar los gastos generales de administración del ISSEMYM		279.44	0.00		
04686 29/12/2022 D 00084 00084	Presupuesto de Egresos Pagado de Gastos de Funcionamiento Aportaciones para financiar los gastos generales de administración del ISSEMYM		279.44	0.00		
04687 29/12/2022 D 00084 00084	Presupuesto de Egresos Pagado de Gastos de Funcionamiento Aportaciones para financiar los gastos generales de administración del ISSEMYM		279.44	0.00		
	TOTAL:		838.32	0.00		
8271 M00155000 010305010105250102 1416	Aportaciones para riesgo de trabajo	4,609.44	3,952.08	0.00	8,561.52	
REN. FECHA TIPO N.POL. REF	CONCEPTO		DEBE	HABER		

Cuenta (3)	Concepto (4)	Saldo Inicial (5)	Debe (6)	Haber (7)	Saldo Final (8)	Fecha de Antigüedad (9)
04688 29/12/2022 D 00084 00084	Presupuesto de Egresos Pagado de Gastos de Funcionamiento Aportaciones para riesgo de trabajo		1,317.36	0.00		
04689 29/12/2022 D 00084 00084	Presupuesto de Egresos Pagado de Gastos de Funcionamiento Aportaciones para riesgo de trabajo		1,317.36	0.00		
04690 29/12/2022 D 00084 00084	Presupuesto de Egresos Pagado de Gastos de Funcionamiento Aportaciones para riesgo de trabajo		1,317.36	0.00		
	TOTAL:		3,952.08	0.00		
8271 M00163000 0103090301011501O1 1131	Sueldo base	350,045.11	31,822.28	0.00	381,867.39	
REN. FECHA TIPO N.POL. REF	CONCEPTO		DEBE	HABER		
01035 29/12/2022 D 00001 00001	Presupuesto de Egresos Pagado de Gastos de Funcionamiento Sueldo base		15,911.14	0.00		
01028 29/12/2022 D 00004 00004	Presupuesto de Egresos Pagado de Gastos de Funcionamiento Sueldo base		15,911.14	0.00		
	TOTAL:		31,822.28	0.00		
8271 M00163000 0103090301011501O1 1311	Prima por años de servicio	14,520.00	1,320.00	0.00	15,840.00	
REN. FECHA TIPO N.POL. REF	CONCEPTO		DEBE	HABER		
01049 29/12/2022 D 00004 00004	Presupuesto de Egresos Pagado de Gastos de Funcionamiento Prima por años de servicio		660.00	0.00		
01056 29/12/2022 D 00001 00001	Presupuesto de Egresos Pagado de Gastos de Funcionamiento Prima por años de servicio		660.00	0.00		
	TOTAL:		1,320.00	0.00		
8271 M00163000 0103090301011501O1 1321	Prima vacacional	23,798.84	24,076.07	0.00	47,874.91	
REN. FECHA TIPO N.POL. REF	CONCEPTO		DEBE	HABER		
00223 29/12/2022 D 00009 00009	Presupuesto de Egresos Pagado de Gastos de Funcionamiento Prima vacacional		24,076.07	0.00		
	TOTAL:		24,076.07	0.00		
8271 M00163000 0103090301011501O1 1322	Aguinaldo	0.00	62,894.07	0.00	62,894.07	
REN. FECHA TIPO N.POL. REF	CONCEPTO		DEBE	HABER		
00223 29/12/2022 D 00008 00008	Presupuesto de Egresos Pagado de Gastos de Funcionamiento Aguinaldo		62,894.07	0.00		
	TOTAL:		62,894.07	0.00		
8271 M00163000 0103090301011501O1 1344	Compensación por retabulación	184,339.00	17,054.00	0.00	201,393.00	
REN. FECHA TIPO N.POL. REF	CONCEPTO		DEBE	HABER		
01056 29/12/2022 D 00004 00004	Presupuesto de Egresos Pagado de Gastos de Funcionamiento Compensación por retabulación		8,527.00	0.00		
01063 29/12/2022 D 00001 00001	Presupuesto de Egresos Pagado de Gastos de Funcionamiento Compensación por retabulación		8,527.00	0.00		
	TOTAL:		17,054.00	0.00		
8271 M00163000 0103090301011501O1 1345	Gratificación	19,599.80	1,781.80	0.00	21,381.60	
REN. FECHA TIPO N.POL. REF	CONCEPTO		DEBE	HABER		
01042 29/12/2022 D 00001 00001	Presupuesto de Egresos Pagado de Gastos de Funcionamiento Gratificación		890.90	0.00		
01035 29/12/2022 D 00004 00004	Presupuesto de Egresos Pagado de Gastos de Funcionamiento Gratificación		890.90	0.00		
	TOTAL:		1,781.80	0.00		
8271 M00163000 0103090301011501O1 1346	Gratificación por convenio	3,000.00	0.00	0.00	3,000.00	
8271 M00163000 0103090301011501O1 1412	Aportaciones de servicio de salud	23,854.78	-6,840.80	0.00	17,013.98	
REN. FECHA TIPO N.POL. REF	CONCEPTO		DEBE	HABER		
01091 29/12/2022 D 00007 00007	Presupuesto de Egresos Pagado de Gastos de Funcionamiento Aportaciones de servicio de salud		3,420.40	0.00		
04873 29/12/2022 D 00084 00084	Presupuesto de Egresos Pagado de Gastos de Funcionamiento Aportaciones de servicio de salud		-3,420.40	0.00		
04871 29/12/2022 D 00084 00084	Presupuesto de Egresos Pagado de Gastos de Funcionamiento Aportaciones de servicio de salud		-3,420.40	0.00		
04872 29/12/2022 D 00084 00084	Presupuesto de Egresos Pagado de Gastos de Funcionamiento Aportaciones de servicio de salud		-3,420.40	0.00		
	TOTAL:		-6,840.80	0.00		
8271 M00163000 0103090301011501O1 1413	Aportaciones al fondo del sistema solidario de reparto	17,700.26	-5,075.88	0.00	12,624.38	
REN. FECHA TIPO N.POL. REF	CONCEPTO		DEBE	HABER		
01098 29/12/2022 D 00007 00007	Presupuesto de Egresos Pagado de Gastos de Funcionamiento Aportaciones al fondo del sistema solidario de reparto		2,537.94	0.00		
04874 29/12/2022 D 00084 00084	Presupuesto de Egresos Pagado de Gastos de Funcionamiento Aportaciones al fondo del sistema solidario de reparto		-2,537.94	0.00		
04875 29/12/2022 D 00084 00084	Presupuesto de Egresos Pagado de Gastos de Funcionamiento Aportaciones al fondo del sistema solidario de reparto		-2,537.94	0.00		
04876 29/12/2022 D 00084 00084	Presupuesto de Egresos Pagado de Gastos de Funcionamiento Aportaciones al fondo del sistema solidario de reparto		-2,537.94	0.00		
	TOTAL:		-5,075.88	0.00		
8271 M00163000 0103090301011501O1 1414	Aportaciones del Sistema de Capitalización Individual	4,413.18	-1,265.56	0.00	3,147.62	
REN. FECHA TIPO N.POL. REF	CONCEPTO		DEBE	HABER		
01105 29/12/2022 D 00007 00007	Presupuesto de Egresos Pagado de Gastos de Funcionamiento Aportaciones del Sistema de Capitalización Individual		632.78	0.00		
04877 29/12/2022 D 00084 00084	Presupuesto de Egresos Pagado de Gastos de Funcionamiento Aportaciones del Sistema de Capitalización Individual		-632.78	0.00		
04878 29/12/2022 D 00084 00084	Presupuesto de Egresos Pagado de Gastos de Funcionamiento Aportaciones del Sistema de Capitalización Individual		-632.78	0.00		
04879 29/12/2022 D 00084 00084	Presupuesto de Egresos Pagado de Gastos de Funcionamiento Aportaciones del Sistema de Capitalización Individual		-632.78	0.00		

Cuenta (3)	Concepto (4)	Saldo Inicial (5)	Debe (6)	Haber (7)	Saldo Final (8)	Fecha de Antigüedad (9)
	TOTAL:		-1,265.56	0.00		
8271 M00163000 0103090301011501 01 1415	Aportaciones para financiar los gastos generales de administración del ISSEMYM	2,087.26	-598.56	0.00	1,488.70	
REN. FECHA TIPO N.POL. REF	CONCEPTO		DEBE	HABER		
01112 29/12/2022 D 00007 00007	Presupuesto de Egresos Pagado de Gastos de Funcionamiento Aportaciones para financiar los gastos generales de administración del ISSEMYM		299.28	0.00		
04880 29/12/2022 D 00084 00084	Presupuesto de Egresos Pagado de Gastos de Funcionamiento Aportaciones para financiar los gastos generales de administración del ISSEMYM		-299.28	0.00		
04881 29/12/2022 D 00084 00084	Presupuesto de Egresos Pagado de Gastos de Funcionamiento Aportaciones para financiar los gastos generales de administración del ISSEMYM		-299.28	0.00		
04882 29/12/2022 D 00084 00084	Presupuesto de Egresos Pagado de Gastos de Funcionamiento Aportaciones para financiar los gastos generales de administración del ISSEMYM		-299.28	0.00		
	TOTAL:		-598.56	0.00		
8271 M00163000 0103090301011501 01 1416	Aportaciones para riesgo de trabajo	9,840.12	-2,821.84	0.00	7,018.28	
REN. FECHA TIPO N.POL. REF	CONCEPTO		DEBE	HABER		
01119 29/12/2022 D 00007 00007	Presupuesto de Egresos Pagado de Gastos de Funcionamiento Aportaciones para riesgo de trabajo		1,410.92	0.00		
04883 29/12/2022 D 00084 00084	Presupuesto de Egresos Pagado de Gastos de Funcionamiento Aportaciones para riesgo de trabajo		-1,410.92	0.00		
04884 29/12/2022 D 00084 00084	Presupuesto de Egresos Pagado de Gastos de Funcionamiento Aportaciones para riesgo de trabajo		-1,410.92	0.00		
04885 29/12/2022 D 00084 00084	Presupuesto de Egresos Pagado de Gastos de Funcionamiento Aportaciones para riesgo de trabajo		-1,410.92	0.00		
	TOTAL:		-2,821.84	0.00		
8271 M00163000 0103090301011501 01 1595	Despensa	6,250.00	600.00	0.00	6,850.00	
REN. FECHA TIPO N.POL. REF	CONCEPTO		DEBE	HABER		
01042 29/12/2022 D 00004 00004	Presupuesto de Egresos Pagado de Gastos de Funcionamiento Despensa		300.00	0.00		
01049 29/12/2022 D 00001 00001	Presupuesto de Egresos Pagado de Gastos de Funcionamiento Despensa		300.00	0.00		
	TOTAL:		600.00	0.00		
8271 M00163000 0103090301011501 01 1712	Estímulos por puntualidad y asistencia	4,000.00	0.00	0.00	4,000.00	
8271 M00163000 0103090301012501 02 1412	Aportaciones de servicio de salud	13,461.55	10,261.20	0.00	23,722.75	
REN. FECHA TIPO N.POL. REF	CONCEPTO		DEBE	HABER		
04887 29/12/2022 D 00084 00084	Presupuesto de Egresos Pagado de Gastos de Funcionamiento Aportaciones de servicio de salud		3,420.40	0.00		
04888 29/12/2022 D 00084 00084	Presupuesto de Egresos Pagado de Gastos de Funcionamiento Aportaciones de servicio de salud		3,420.40	0.00		
04886 29/12/2022 D 00084 00084	Presupuesto de Egresos Pagado de Gastos de Funcionamiento Aportaciones de servicio de salud		3,420.40	0.00		
	TOTAL:		10,261.20	0.00		
8271 M00163000 0103090301012501 02 1413	Aportaciones al fondo del sistema solidario de reparto	9,988.46	7,613.82	0.00	17,602.28	
REN. FECHA TIPO N.POL. REF	CONCEPTO		DEBE	HABER		
04889 29/12/2022 D 00084 00084	Presupuesto de Egresos Pagado de Gastos de Funcionamiento Aportaciones al fondo del sistema solidario de reparto		2,537.94	0.00		
04890 29/12/2022 D 00084 00084	Presupuesto de Egresos Pagado de Gastos de Funcionamiento Aportaciones al fondo del sistema solidario de reparto		2,537.94	0.00		
04891 29/12/2022 D 00084 00084	Presupuesto de Egresos Pagado de Gastos de Funcionamiento Aportaciones al fondo del sistema solidario de reparto		2,537.94	0.00		
	TOTAL:		7,613.82	0.00		
8271 M00163000 0103090301012501 02 1414	Aportaciones del Sistema de Capitalización Individual	2,490.42	1,898.34	0.00	4,388.76	
REN. FECHA TIPO N.POL. REF	CONCEPTO		DEBE	HABER		
04892 29/12/2022 D 00084 00084	Presupuesto de Egresos Pagado de Gastos de Funcionamiento Aportaciones del Sistema de Capitalización Individual		632.78	0.00		
04893 29/12/2022 D 00084 00084	Presupuesto de Egresos Pagado de Gastos de Funcionamiento Aportaciones del Sistema de Capitalización Individual		632.78	0.00		
04894 29/12/2022 D 00084 00084	Presupuesto de Egresos Pagado de Gastos de Funcionamiento Aportaciones del Sistema de Capitalización Individual		632.78	0.00		
	TOTAL:		1,898.34	0.00		
8271 M00163000 0103090301012501 02 1415	Aportaciones para financiar los gastos generales de administración del ISSEMYM	1,177.87	897.84	0.00	2,075.71	
REN. FECHA TIPO N.POL. REF	CONCEPTO		DEBE	HABER		
04895 29/12/2022 D 00084 00084	Presupuesto de Egresos Pagado de Gastos de Funcionamiento Aportaciones para financiar los gastos generales de administración del ISSEMYM		299.28	0.00		
04896 29/12/2022 D 00084 00084	Presupuesto de Egresos Pagado de Gastos de Funcionamiento Aportaciones para financiar los gastos generales de administración del ISSEMYM		299.28	0.00		
04897 29/12/2022 D 00084 00084	Presupuesto de Egresos Pagado de Gastos de Funcionamiento Aportaciones para financiar los gastos generales de administración del ISSEMYM		299.28	0.00		
	TOTAL:		897.84	0.00		
8271 M00163000 0103090301012501 02 1416	Aportaciones para riesgo de trabajo	5,552.88	4,232.76	0.00	9,785.64	
REN. FECHA TIPO N.POL. REF	CONCEPTO		DEBE	HABER		
04898 29/12/2022 D 00084 00084	Presupuesto de Egresos Pagado de Gastos de Funcionamiento Aportaciones para riesgo de trabajo		1,410.92	0.00		
04899 29/12/2022 D 00084 00084	Presupuesto de Egresos Pagado de Gastos de Funcionamiento Aportaciones para riesgo de trabajo		1,410.92	0.00		

Cuenta (3)	Concepto (4)	Saldo Inicial (5)	Debe (6)	Haber (7)	Saldo Final (8)	Fecha de Antigüedad (9)
04900 29/12/2022 D 00084 00084	Presupuesto de Egresos Pagado de Gastos de Funcionamiento Aportaciones para riesgo de trabajo		1,410.92	0.00		
	TOTAL:		4,232.76	0.00		
8271 N00132000 020206010101150101 1131	Sueldo base	2,201,222.84	193,657.04	0.00	2,394,879.88	
REN. FECHA TIPO N.POL. REF	CONCEPTO		DEBE	HABER		
01063 29/12/2022 D 00004 00004	Presupuesto de Egresos Pagado de Gastos de Funcionamiento Sueldo base		96,736.00	0.00		
01070 29/12/2022 D 00001 00001	Presupuesto de Egresos Pagado de Gastos de Funcionamiento Sueldo base		96,921.04	0.00		
	TOTAL:		193,657.04	0.00		
8271 N00132000 020206010101150101 1311	Prima por años de servicio	11,000.00	880.00	0.00	11,880.00	
REN. FECHA TIPO N.POL. REF	CONCEPTO		DEBE	HABER		
01084 29/12/2022 D 00004 00004	Presupuesto de Egresos Pagado de Gastos de Funcionamiento Prima por años de servicio		440.00	0.00		
01091 29/12/2022 D 00001 00001	Presupuesto de Egresos Pagado de Gastos de Funcionamiento Prima por años de servicio		440.00	0.00		
	TOTAL:		880.00	0.00		
8271 N00132000 020206010101150101 1321	Prima vacacional	152,382.48	139,538.44	0.00	291,920.92	
REN. FECHA TIPO N.POL. REF	CONCEPTO		DEBE	HABER		
00230 29/12/2022 D 00009 00009	Presupuesto de Egresos Pagado de Gastos de Funcionamiento Prima vacacional		139,538.44	0.00		
	TOTAL:		139,538.44	0.00		
8271 N00132000 020206010101150101 1322	Aguinaldo	0.00	263,355.08	0.00	263,355.08	
REN. FECHA TIPO N.POL. REF	CONCEPTO		DEBE	HABER		
00230 29/12/2022 D 00008 00008	Presupuesto de Egresos Pagado de Gastos de Funcionamiento Aguinaldo		263,355.08	0.00		
	TOTAL:		263,355.08	0.00		
8271 N00132000 020206010101150101 1331	Remuneraciones por horas extraordinarias	680.00	0.00	0.00	680.00	
8271 N00132000 020206010101150101 1344	Compensación por retabulación	1,045,175.10	96,071.28	-205.00	1,141,451.38	
REN. FECHA TIPO N.POL. REF	CONCEPTO		DEBE	HABER		
01098 29/12/2022 D 00001 00001	Presupuesto de Egresos Pagado de Gastos de Funcionamiento Compensación por retabulación		47,933.14	0.00		
01091 29/12/2022 D 00004 00004	Presupuesto de Egresos Pagado de Gastos de Funcionamiento Compensación por retabulación		47,933.14	0.00		
00021 29/12/2022 D 00168 00168	Presupuesto de Egresos Pagado de Gastos de Funcionamiento Compensación por retabulación		205.00	0.00		
00022 29/12/2022 D 00168 00168	Presupuesto de Egresos Pagado de Gastos de Funcionamiento Compensación por retabulación		0.00	-205.00		
	TOTAL:		96,071.28	-205.00		
8271 N00132000 020206010101150101 1345	Gratificación	381,598.20	50,240.57	0.00	431,838.77	
REN. FECHA TIPO N.POL. REF	CONCEPTO		DEBE	HABER		
00083 29/12/2022 D 00006 00006	Presupuesto de Egresos Pagado de Gastos de Funcionamiento Gratificación		11,458.83	0.00		
01070 29/12/2022 D 00004 00004	Presupuesto de Egresos Pagado de Gastos de Funcionamiento Gratificación		2,488.50	0.00		
01077 29/12/2022 D 00001 00001	Presupuesto de Egresos Pagado de Gastos de Funcionamiento Gratificación		2,488.50	0.00		
00076 29/12/2022 D 00012 00012	Presupuesto de Egresos Pagado de Gastos de Funcionamiento Gratificación		8,669.06	0.00		
00090 29/12/2022 D 00003 00003	Presupuesto de Egresos Pagado de Gastos de Funcionamiento Gratificación		11,458.83	0.00		
00139 22/12/2022 C 00032 00032	Presupuesto de Egresos Pagado de Gastos de Funcionamiento Gratificación		4,671.16	0.00		
00132 22/12/2022 C 00034 00034	Presupuesto de Egresos Pagado de Gastos de Funcionamiento Gratificación		4,334.53	0.00		
00146 15/12/2022 C 00010 00010	Presupuesto de Egresos Pagado de Gastos de Funcionamiento Gratificación		4,671.16	0.00		
	TOTAL:		50,240.57	0.00		
8271 N00132000 020206010101150101 1346	Gratificación por convenio	3,690.00	0.00	0.00	3,690.00	
8271 N00132000 020206010101150101 1412	Aportaciones de servicio de salud	145,991.35	-19,941.90	0.00	126,049.45	
REN. FECHA TIPO N.POL. REF	CONCEPTO		DEBE	HABER		
01126 29/12/2022 D 00007 00007	Presupuesto de Egresos Pagado de Gastos de Funcionamiento Aportaciones de servicio de salud		19,941.90	0.00		
05069 29/12/2022 D 00084 00084	Presupuesto de Egresos Pagado de Gastos de Funcionamiento Aportaciones de servicio de salud		-19,941.90	0.00		
05070 29/12/2022 D 00084 00084	Presupuesto de Egresos Pagado de Gastos de Funcionamiento Aportaciones de servicio de salud		-19,941.90	0.00		
	TOTAL:		-19,941.90	0.00		
8271 N00132000 020206010101150101 1413	Aportaciones al fondo del sistema solidario de reparto	108,189.24	-15,526.66	0.00	92,662.58	
REN. FECHA TIPO N.POL. REF	CONCEPTO		DEBE	HABER		
01133 29/12/2022 D 00007 00007	Presupuesto de Egresos Pagado de Gastos de Funcionamiento Aportaciones al fondo del sistema solidario de reparto		14,796.94	0.00		
05071 29/12/2022 D 00084 00084	Presupuesto de Egresos Pagado de Gastos de Funcionamiento Aportaciones al fondo del sistema solidario de reparto		-14,796.94	0.00		
05072 29/12/2022 D 00084 00084	Presupuesto de Egresos Pagado de Gastos de Funcionamiento Aportaciones al fondo del sistema solidario de reparto		-14,796.94	0.00		
05073 29/12/2022 D 00084 00084	Presupuesto de Egresos Pagado de Gastos de Funcionamiento Aportaciones al fondo del sistema solidario de reparto		-729.72	0.00		
	TOTAL:		-15,526.66	0.00		

Cuenta Pública 2022
Anexo al Estado de Situación Financiera
(Cifras en Pesos)

MUNICIPIO TENANCINGO 0058

DEL 1 DE ENERO AL 31 DE DICIEMBRE DE 2022

Cuenta (3)	Concepto (4)	Saldo Inicial (5)	Debe (6)	Haber (7)	Saldo Final (8)	Fecha de Antigüedad (9)
8271 N00132000 020206010101150101 1414	Aportaciones del Sistema de Capitalización Individual	24,354.87	-6,734.84	0.00	17,620.03	
REN. FECHA TIPO N.POL. REF	CONCEPTO		DEBE	HABER		
01140 29/12/2022 D 00007 00007	Presupuesto de Egresos Pagado de Gastos de Funcionamiento Aportaciones del Sistema de Capitalización Individual		3,367.42	0.00		
05074 29/12/2022 D 00084 00084	Presupuesto de Egresos Pagado de Gastos de Funcionamiento Aportaciones del Sistema de Capitalización Individual		-3,367.42	0.00		
05075 29/12/2022 D 00084 00084	Presupuesto de Egresos Pagado de Gastos de Funcionamiento Aportaciones del Sistema de Capitalización Individual		-3,367.42	0.00		
05076 29/12/2022 D 00084 00084	Presupuesto de Egresos Pagado de Gastos de Funcionamiento Aportaciones del Sistema de Capitalización Individual		-3,367.42	0.00		
	TOTAL:		-6,734.84	0.00		
8271 N00132000 020206010101150101 1415	Aportaciones para financiar los gastos generales de administración del ISSEMYM	12,758.01	-3,489.80	0.00	9,268.21	
REN. FECHA TIPO N.POL. REF	CONCEPTO		DEBE	HABER		
01147 29/12/2022 D 00007 00007	Presupuesto de Egresos Pagado de Gastos de Funcionamiento Aportaciones para financiar los gastos generales de administración del ISSEMYM		1,744.90	0.00		
05077 29/12/2022 D 00084 00084	Presupuesto de Egresos Pagado de Gastos de Funcionamiento Aportaciones para financiar los gastos generales de administración del ISSEMYM		-1,744.90	0.00		
05078 29/12/2022 D 00084 00084	Presupuesto de Egresos Pagado de Gastos de Funcionamiento Aportaciones para financiar los gastos generales de administración del ISSEMYM		-1,744.90	0.00		
05079 29/12/2022 D 00084 00084	Presupuesto de Egresos Pagado de Gastos de Funcionamiento Aportaciones para financiar los gastos generales de administración del ISSEMYM		-1,744.90	0.00		
	TOTAL:		-3,489.80	0.00		
8271 N00132000 020206010101150101 1416	Aportaciones para riesgo de trabajo	60,145.45	-16,452.08	0.00	43,693.37	
REN. FECHA TIPO N.POL. REF	CONCEPTO		DEBE	HABER		
01154 29/12/2022 D 00007 00007	Presupuesto de Egresos Pagado de Gastos de Funcionamiento Aportaciones para riesgo de trabajo		8,226.04	0.00		
05080 29/12/2022 D 00084 00084	Presupuesto de Egresos Pagado de Gastos de Funcionamiento Aportaciones para riesgo de trabajo		-8,226.04	0.00		
05081 29/12/2022 D 00084 00084	Presupuesto de Egresos Pagado de Gastos de Funcionamiento Aportaciones para riesgo de trabajo		-8,226.04	0.00		
05082 29/12/2022 D 00084 00084	Presupuesto de Egresos Pagado de Gastos de Funcionamiento Aportaciones para riesgo de trabajo		-8,226.04	0.00		
	TOTAL:		-16,452.08	0.00		
8271 N00132000 020206010101150101 1595	Despensa	7,250.00	600.00	0.00	7,850.00	
REN. FECHA TIPO N.POL. REF	CONCEPTO		DEBE	HABER		
01084 29/12/2022 D 00001 00001	Presupuesto de Egresos Pagado de Gastos de Funcionamiento Despensa		300.00	0.00		
01077 29/12/2022 D 00004 00004	Presupuesto de Egresos Pagado de Gastos de Funcionamiento Despensa		300.00	0.00		
	TOTAL:		600.00	0.00		
8271 N00132000 020206010101150101 1712	Estímulos por puntualidad y asistencia	87,160.00	7,716.00	0.00	94,876.00	
REN. FECHA TIPO N.POL. REF	CONCEPTO		DEBE	HABER		
01098 29/12/2022 D 00004 00004	Presupuesto de Egresos Pagado de Gastos de Funcionamiento Estímulos por puntualidad y asistencia		3,858.00	0.00		
01105 29/12/2022 D 00001 00001	Presupuesto de Egresos Pagado de Gastos de Funcionamiento Estímulos por puntualidad y asistencia		3,858.00	0.00		
	TOTAL:		7,716.00	0.00		
8271 N00132000 020206010101150101 2611	Combustibles, lubricantes y aditivos	12,800.19	0.00	0.00	12,800.19	
8271 N00132000 020206010101250102 1412	Aportaciones de servicio de salud	82,791.18	39,883.80	0.00	122,674.98	
REN. FECHA TIPO N.POL. REF	CONCEPTO		DEBE	HABER		
05083 29/12/2022 D 00084 00084	Presupuesto de Egresos Pagado de Gastos de Funcionamiento Aportaciones de servicio de salud		19,941.90	0.00		
05084 29/12/2022 D 00084 00084	Presupuesto de Egresos Pagado de Gastos de Funcionamiento Aportaciones de servicio de salud		19,941.90	0.00		
	TOTAL:		39,883.80	0.00		
8271 N00132000 020206010101250102 1413	Aportaciones al fondo del sistema solidario de reparto	61,431.22	30,323.60	0.00	91,754.82	
REN. FECHA TIPO N.POL. REF	CONCEPTO		DEBE	HABER		
05085 29/12/2022 D 00084 00084	Presupuesto de Egresos Pagado de Gastos de Funcionamiento Aportaciones al fondo del sistema solidario de reparto		14,796.94	0.00		
05086 29/12/2022 D 00084 00084	Presupuesto de Egresos Pagado de Gastos de Funcionamiento Aportaciones al fondo del sistema solidario de reparto		14,796.94	0.00		
05087 29/12/2022 D 00084 00084	Presupuesto de Egresos Pagado de Gastos de Funcionamiento Aportaciones al fondo del sistema solidario de reparto		729.72	0.00		
	TOTAL:		30,323.60	0.00		
8271 N00132000 020206010101250102 1414	Aportaciones del Sistema de Capitalización Individual	13,482.46	10,102.26	0.00	23,584.72	
REN. FECHA TIPO N.POL. REF	CONCEPTO		DEBE	HABER		
05088 29/12/2022 D 00084 00084	Presupuesto de Egresos Pagado de Gastos de Funcionamiento Aportaciones del Sistema de Capitalización Individual		3,367.42	0.00		
05089 29/12/2022 D 00084 00084	Presupuesto de Egresos Pagado de Gastos de Funcionamiento Aportaciones del Sistema de Capitalización Individual		3,367.42	0.00		
05090 29/12/2022 D 00084 00084	Presupuesto de Egresos Pagado de Gastos de Funcionamiento Aportaciones del Sistema de Capitalización Individual		3,367.42	0.00		
	TOTAL:		10,102.26	0.00		
8271 N00132000 020206010101250102 1415	Aportaciones para financiar los gastos generales de administración del ISSEMYM	7,244.24	5,234.70	0.00	12,478.94	
REN. FECHA TIPO N.POL. REF	CONCEPTO		DEBE	HABER		

Cuenta (3)	Concepto (4)	Saldo Inicial (5)	Debe (6)	Haber (7)	Saldo Final (8)	Fecha de Antigüedad (9)
05091 29/12/2022 D 00084 00084	Presupuesto de Egresos Pagado de Gastos de Funcionamiento Aportaciones para financiar los gastos generales de administración del ISSEMYM		1,744.90	0.00		
05092 29/12/2022 D 00084 00084	Presupuesto de Egresos Pagado de Gastos de Funcionamiento Aportaciones para financiar los gastos generales de administración del ISSEMYM		1,744.90	0.00		
05093 29/12/2022 D 00084 00084	Presupuesto de Egresos Pagado de Gastos de Funcionamiento Aportaciones para financiar los gastos generales de administración del ISSEMYM		1,744.90	0.00		
	TOTAL:		5,234.70	0.00		
8271 N00132000 020206010101250102 1416	Aportaciones para riesgo de trabajo	34,151.54	24,678.12	0.00	58,829.66	
REN. FECHA TIPO N.POL. REF	CONCEPTO		DEBE	HABER		
05094 29/12/2022 D 00084 00084	Presupuesto de Egresos Pagado de Gastos de Funcionamiento Aportaciones para riesgo de trabajo		8,226.04	0.00		
05095 29/12/2022 D 00084 00084	Presupuesto de Egresos Pagado de Gastos de Funcionamiento Aportaciones para riesgo de trabajo		8,226.04	0.00		
05096 29/12/2022 D 00084 00084	Presupuesto de Egresos Pagado de Gastos de Funcionamiento Aportaciones para riesgo de trabajo		8,226.04	0.00		
	TOTAL:		24,678.12	0.00		
8271 N00146000 020206010303110101 2161	Material y enseres de limpieza	26,932.10	0.00	0.00	26,932.10	
8271 N00146000 020206010303110101 2431	Cal, yeso y productos de yeso	5,400.26	5,999.98	0.00	11,400.24	
REN. FECHA TIPO N.POL. REF	CONCEPTO		DEBE	HABER		
00002 27/12/2022 E 00071 00071	Presupuesto de Egresos Pagado de Gastos de Funcionamiento Cal, yeso y productos de yeso		5,999.98	0.00		
	TOTAL:		5,999.98	0.00		
8271 N00146000 020206010303110101 2611	Combustibles, lubricantes y aditivos	78,000.00	18,000.00	0.00	96,000.00	
REN. FECHA TIPO N.POL. REF	CONCEPTO		DEBE	HABER		
00008 30/12/2022 E 00141 00141	Presupuesto de Egresos Pagado de Gastos de Funcionamiento Combustibles, lubricantes y aditivos		10,500.00	0.00		
00008 05/12/2022 E 00098 00098	Presupuesto de Egresos Pagado de Gastos de Funcionamiento Combustibles, lubricantes y aditivos		7,500.00	0.00		
	TOTAL:		18,000.00	0.00		
8271 N00146000 020206010303110101 3121	Gas	529,701.25	86,726.61	0.00	616,427.86	
REN. FECHA TIPO N.POL. REF	CONCEPTO		DEBE	HABER		
00006 27/12/2022 E 00073 00073	Presupuesto de Egresos Pagado de Gastos de Funcionamiento Gas		38,651.15	0.00		
00002 02/12/2022 E 00011 00011	Presupuesto de Egresos Pagado de Gastos de Funcionamiento Gas		48,075.46	0.00		
	TOTAL:		86,726.61	0.00		
8271 N00146000 020206010303110101 3551	Reparación y mantenimiento de vehículos terrestres, aéreos y lacustres	0.00	1,647.20	0.00	1,647.20	
REN. FECHA TIPO N.POL. REF	CONCEPTO		DEBE	HABER		
00004 12/12/2022 E 00025 00025	Presupuesto de Egresos Pagado de Gastos de Funcionamiento Reparación y mantenimiento de vehículos terrestres, aéreos y lacustres		1,647.20	0.00		
	TOTAL:		1,647.20	0.00		
8271 N00146000 020206010303110101 3571	Reparación, instalación y mantenimiento de maquinaria, equipo industrial y diverso	18,503.16	0.00	0.00	18,503.16	
8271 N00146000 020206010303150101 1131	Sueldo base	718,936.07	65,937.78	0.00	784,873.85	
REN. FECHA TIPO N.POL. REF	CONCEPTO		DEBE	HABER		
01105 29/12/2022 D 00004 00004	Presupuesto de Egresos Pagado de Gastos de Funcionamiento Sueldo base		30,126.70	0.00		
01112 29/12/2022 D 00001 00001	Presupuesto de Egresos Pagado de Gastos de Funcionamiento Sueldo base		30,126.70	0.00		
00125 22/12/2022 C 00031 00031	Presupuesto de Egresos Pagado de Gastos de Funcionamiento Sueldo base		2,842.19	0.00		
00132 15/12/2022 C 00009 00009	Presupuesto de Egresos Pagado de Gastos de Funcionamiento Sueldo base		2,842.19	0.00		
	TOTAL:		65,937.78	0.00		
8271 N00146000 020206010303150101 1321	Prima vacacional	47,482.56	49,887.15	0.00	97,369.71	
REN. FECHA TIPO N.POL. REF	CONCEPTO		DEBE	HABER		
00237 29/12/2022 D 00009 00009	Presupuesto de Egresos Pagado de Gastos de Funcionamiento Prima vacacional		45,586.47	0.00		
00048 16/12/2022 C 00021 00021	Presupuesto de Egresos Pagado de Gastos de Funcionamiento Prima vacacional		4,300.68	0.00		
	TOTAL:		49,887.15	0.00		
8271 N00146000 020206010303150101 1322	Aguinaldo	0.00	86,760.25	0.00	86,760.25	
REN. FECHA TIPO N.POL. REF	CONCEPTO		DEBE	HABER		
00237 29/12/2022 D 00008 00008	Presupuesto de Egresos Pagado de Gastos de Funcionamiento Aguinaldo		79,280.80	0.00		
00048 16/12/2022 C 00019 00019	Presupuesto de Egresos Pagado de Gastos de Funcionamiento Aguinaldo		7,479.45	0.00		
	TOTAL:		86,760.25	0.00		
8271 N00146000 020206010303150101 1344	Compensación por retabulación	154,606.28	14,191.48	0.00	168,797.76	
REN. FECHA TIPO N.POL. REF	CONCEPTO		DEBE	HABER		
01126 29/12/2022 D 00001 00001	Presupuesto de Egresos Pagado de Gastos de Funcionamiento Compensación por retabulación		6,795.74	0.00		
01119 29/12/2022 D 00004 00004	Presupuesto de Egresos Pagado de Gastos de Funcionamiento Compensación por retabulación		6,795.74	0.00		

Cuenta (3)	Concepto (4)	Saldo Inicial (5)	Debe (6)	Haber (7)	Saldo Final (8)	Fecha de Antigüedad (9)
00132 22/12/2022 C 00031 00031	Presupuesto de Egresos Pagado de Gastos de Funcionamiento Compensación por retabulación		300.00	0.00		
00139 15/12/2022 C 00009 00009	Presupuesto de Egresos Pagado de Gastos de Funcionamiento Compensación por retabulación		300.00	0.00		
	TOTAL:		14,191.48	0.00		
8271 N00146000 020206010303150101 1345	Gratificación	153,825.28	23,824.58	0.00	177,649.86	
REN. FECHA TIPO N.POL. REF	CONCEPTO		DEBE	HABER		
00083 29/12/2022 D 00012 00012	Presupuesto de Egresos Pagado de Gastos de Funcionamiento Gratificación		4,334.53	0.00		
00097 29/12/2022 D 00003 00003	Presupuesto de Egresos Pagado de Gastos de Funcionamiento Gratificación		3,774.05	0.00		
00090 29/12/2022 D 00006 00006	Presupuesto de Egresos Pagado de Gastos de Funcionamiento Gratificación		3,774.05	0.00		
01119 29/12/2022 D 00001 00001	Presupuesto de Egresos Pagado de Gastos de Funcionamiento Gratificación		1,215.00	0.00		
01112 29/12/2022 D 00004 00004	Presupuesto de Egresos Pagado de Gastos de Funcionamiento Gratificación		1,215.00	0.00		
00146 22/12/2022 C 00032 00032	Presupuesto de Egresos Pagado de Gastos de Funcionamiento Gratificación		2,588.71	0.00		
00139 22/12/2022 C 00034 00034	Presupuesto de Egresos Pagado de Gastos de Funcionamiento Gratificación		4,334.53	0.00		
00153 15/12/2022 C 00010 00010	Presupuesto de Egresos Pagado de Gastos de Funcionamiento Gratificación		2,588.71	0.00		
	TOTAL:		23,824.58	0.00		
8271 N00146000 020206010303150101 1412	Aportaciones de servicio de salud -	48,061.72	-6,804.54	0.00	41,257.18	
REN. FECHA TIPO N.POL. REF	CONCEPTO		DEBE	HABER		
01161 29/12/2022 D 00007 00007	Presupuesto de Egresos Pagado de Gastos de Funcionamiento Aportaciones de servicio de salud		6,836.78	0.00		
05217 29/12/2022 D 00084 00084	Presupuesto de Egresos Pagado de Gastos de Funcionamiento Aportaciones de servicio de salud		-6,804.54	0.00		
05218 29/12/2022 D 00084 00084	Presupuesto de Egresos Pagado de Gastos de Funcionamiento Aportaciones de servicio de salud		-6,836.78	0.00		
	TOTAL:		-6,804.54	0.00		
8271 N00146000 020206010303150101 1413	Aportaciones al fondo del sistema solidario de reparto	35,661.94	-5,049.00	0.00	30,612.94	
REN. FECHA TIPO N.POL. REF	CONCEPTO		DEBE	HABER		
05219 29/12/2022 D 00084 00084	Presupuesto de Egresos Pagado de Gastos de Funcionamiento Aportaciones al fondo del sistema solidario de reparto		-5,049.00	0.00		
05220 29/12/2022 D 00084 00084	Presupuesto de Egresos Pagado de Gastos de Funcionamiento Aportaciones al fondo del sistema solidario de reparto		-5,072.92	0.00		
01168 29/12/2022 D 00007 00007	Presupuesto de Egresos Pagado de Gastos de Funcionamiento Aportaciones al fondo del sistema solidario de reparto		5,072.92	0.00		
	TOTAL:		-5,049.00	0.00		
8271 N00146000 020206010303150101 1414	Aportaciones del Sistema de Capitalización Individual	7,992.80	-1,129.68	0.00	6,863.12	
REN. FECHA TIPO N.POL. REF	CONCEPTO		DEBE	HABER		
05222 29/12/2022 D 00084 00084	Presupuesto de Egresos Pagado de Gastos de Funcionamiento Aportaciones del Sistema de Capitalización Individual		-1,135.64	0.00		
05221 29/12/2022 D 00084 00084	Presupuesto de Egresos Pagado de Gastos de Funcionamiento Aportaciones del Sistema de Capitalización Individual		-1,129.68	0.00		
01175 29/12/2022 D 00007 00007	Presupuesto de Egresos Pagado de Gastos de Funcionamiento Aportaciones del Sistema de Capitalización Individual		1,135.64	0.00		
	TOTAL:		-1,129.68	0.00		
8271 N00146000 020206010303150101 1415	Aportaciones para financiar los gastos generales de administración del ISSEMYM	4,205.26	-595.38	0.00	3,609.88	
REN. FECHA TIPO N.POL. REF	CONCEPTO		DEBE	HABER		
05223 29/12/2022 D 00084 00084	Presupuesto de Egresos Pagado de Gastos de Funcionamiento Aportaciones para financiar los gastos generales de administración del ISSEMYM		-595.38	0.00		
05224 29/12/2022 D 00084 00084	Presupuesto de Egresos Pagado de Gastos de Funcionamiento Aportaciones para financiar los gastos generales de administración del ISSEMYM		-598.20	0.00		
01182 29/12/2022 D 00007 00007	Presupuesto de Egresos Pagado de Gastos de Funcionamiento Aportaciones para financiar los gastos generales de administración del ISSEMYM		598.20	0.00		
	TOTAL:		-595.38	0.00		
8271 N00146000 020206010303150101 1416	Aportaciones para riesgo de trabajo	19,825.42	-2,806.90	0.00	17,018.52	
REN. FECHA TIPO N.POL. REF	CONCEPTO		DEBE	HABER		
05225 29/12/2022 D 00084 00084	Presupuesto de Egresos Pagado de Gastos de Funcionamiento Aportaciones para riesgo de trabajo		-2,806.90	0.00		
05226 29/12/2022 D 00084 00084	Presupuesto de Egresos Pagado de Gastos de Funcionamiento Aportaciones para riesgo de trabajo		-2,820.18	0.00		
01189 29/12/2022 D 00007 00007	Presupuesto de Egresos Pagado de Gastos de Funcionamiento Aportaciones para riesgo de trabajo		2,820.18	0.00		
	TOTAL:		-2,806.90	0.00		
8271 N00146000 020206010303150101 3511	Reparación y mantenimiento de inmuebles	2,021.18	0.00	0.00	2,021.18	
8271 N00146000 020206010303250102 1412	Aportaciones de servicio de salud	26,145.98	13,641.32	0.00	39,787.30	
REN. FECHA TIPO N.POL. REF	CONCEPTO		DEBE	HABER		
05227 29/12/2022 D 00084 00084	Presupuesto de Egresos Pagado de Gastos de Funcionamiento Aportaciones de servicio de salud		6,804.54	0.00		
05228 29/12/2022 D 00084 00084	Presupuesto de Egresos Pagado de Gastos de Funcionamiento Aportaciones de servicio de salud		6,836.78	0.00		
	TOTAL:		13,641.32	0.00		
8271 N00146000 020206010303250102 1413	Aportaciones al fondo del sistema solidario de reparto	19,400.32	10,121.92	0.00	29,522.24	

Tenancingo
Estado de México
2022 • 2024

Cuenta Pública 2022
Anexo al Estado de Situación Financiera
(Cifras en Pesos)

MUNICIPIO TENANCINGO 0058

DEL 1 DE ENERO AL 31 DE DICIEMBRE DE 2022

Cuenta (3)	Concepto (4)	Saldo Inicial (5)	Debe (6)	Haber (7)	Saldo Final (8)	Fecha de Antigüedad (9)
REN. FECHA TIPO N.POL. REF	CONCEPTO		DEBE	HABER		
05229 29/12/2022 D 00084 00084	Presupuesto de Egresos Pagado de Gastos de Funcionamiento Aportaciones al fondo del sistema solidario de reparto		5,049.00	0.00		
05230 29/12/2022 D 00084 00084	Presupuesto de Egresos Pagado de Gastos de Funcionamiento Aportaciones al fondo del sistema solidario de reparto		5,072.92	0.00		
	TOTAL:		10,121.92	0.00		
8271 N00146000 020206010303250102 1414	Aportaciones del Sistema de Capitalización Individual	4,337.00	2,265.32	0.00	6,602.32	
REN. FECHA TIPO N.POL. REF	CONCEPTO		DEBE	HABER		
05231 29/12/2022 D 00084 00084	Presupuesto de Egresos Pagado de Gastos de Funcionamiento Aportaciones del Sistema de Capitalización Individual		1,129.68	0.00		
05232 29/12/2022 D 00084 00084	Presupuesto de Egresos Pagado de Gastos de Funcionamiento Aportaciones del Sistema de Capitalización Individual		1,135.64	0.00		
	TOTAL:		2,265.32	0.00		
8271 N00146000 020206010303250102 1415	Aportaciones para financiar los gastos generales de administración del ISSEMYM	2,287.68	1,193.58	0.00	3,481.26	
REN. FECHA TIPO N.POL. REF	CONCEPTO		DEBE	HABER		
05234 29/12/2022 D 00084 00084	Presupuesto de Egresos Pagado de Gastos de Funcionamiento Aportaciones para financiar los gastos generales de administración del ISSEMYM		598.20	0.00		
05233 29/12/2022 D 00084 00084	Presupuesto de Egresos Pagado de Gastos de Funcionamiento Aportaciones para financiar los gastos generales de administración del ISSEMYM		595.38	0.00		
	TOTAL:		1,193.58	0.00		
8271 N00146000 020206010303250102 1416	Aportaciones para riesgo de trabajo	10,785.18	5,627.08	0.00	16,412.26	
REN. FECHA TIPO N.POL. REF	CONCEPTO		DEBE	HABER		
05235 29/12/2022 D 00084 00084	Presupuesto de Egresos Pagado de Gastos de Funcionamiento Aportaciones para riesgo de trabajo		2,806.90	0.00		
05236 29/12/2022 D 00084 00084	Presupuesto de Egresos Pagado de Gastos de Funcionamiento Aportaciones para riesgo de trabajo		2,820.18	0.00		
	TOTAL:		5,627.08	0.00		
8271 N00147000 020206010304110101 2161	Material y enseres de limpieza	1,204.60	0.00	0.00	1,204.60	
8271 N00147000 020206010304110101 2492	Estructuras y manufacturas para todo tipo de construcción	6,956.58	0.00	0.00	6,956.58	
8271 N00147000 020206010304110101 2561	Fibras sintéticas, hules, plásticos y derivados	1,740.00	0.00	0.00	1,740.00	
8271 N00147000 020206010304110101 2911	Refacciones, accesorios y herramientas	21,305.30	0.00	0.00	21,305.30	
8271 N00147000 020206010304110101 2921	Refacciones y accesorios menores de edificios	1,280.18	116.00	0.00	1,396.18	
REN. FECHA TIPO N.POL. REF	CONCEPTO		DEBE	HABER		
00013 29/12/2022 D 00052 00052	Presupuesto de Egresos Pagado de Gastos de Funcionamiento Refacciones y accesorios menores de edificios		116.00	0.00		
	TOTAL:		116.00	0.00		
8271 N00147000 020206010304110101 3571	Reparación, instalación y mantenimiento de maquinaria, equipo industrial y diverso	4,571.56	0.00	0.00	4,571.56	
8271 N00147000 020206010304150101 1131	Sueldo base	1,311,624.36	113,384.38	0.00	1,425,008.74	
REN. FECHA TIPO N.POL. REF	CONCEPTO		DEBE	HABER		
01133 29/12/2022 D 00001 00001	Presupuesto de Egresos Pagado de Gastos de Funcionamiento Sueldo base		56,692.19	0.00		
01126 29/12/2022 D 00004 00004	Presupuesto de Egresos Pagado de Gastos de Funcionamiento Sueldo base		56,692.19	0.00		
	TOTAL:		113,384.38	0.00		
8271 N00147000 020206010304150101 1311	Prima por años de servicio	21,120.00	2,200.00	0.00	23,320.00	
REN. FECHA TIPO N.POL. REF	CONCEPTO		DEBE	HABER		
01147 29/12/2022 D 00004 00004	Presupuesto de Egresos Pagado de Gastos de Funcionamiento Prima por años de servicio		1,100.00	0.00		
01154 29/12/2022 D 00001 00001	Presupuesto de Egresos Pagado de Gastos de Funcionamiento Prima por años de servicio		1,100.00	0.00		
	TOTAL:		2,200.00	0.00		
8271 N00147000 020206010304150101 1321	Prima vacacional	79,949.87	82,469.73	0.00	162,419.60	
REN. FECHA TIPO N.POL. REF	CONCEPTO		DEBE	HABER		
00244 29/12/2022 D 00009 00009	Presupuesto de Egresos Pagado de Gastos de Funcionamiento Prima vacacional		82,469.73	0.00		
	TOTAL:		82,469.73	0.00		
8271 N00147000 020206010304150101 1322	Aguinaldo	0.00	180,200.36	0.00	180,200.36	
REN. FECHA TIPO N.POL. REF	CONCEPTO		DEBE	HABER		
00244 29/12/2022 D 00008 00008	Presupuesto de Egresos Pagado de Gastos de Funcionamiento Aguinaldo		180,200.36	0.00		
	TOTAL:		180,200.36	0.00		
8271 N00147000 020206010304150101 1331	Remuneraciones por horas extraordinarias	2,630.91	0.00	0.00	2,630.91	
8271 N00147000 020206010304150101 1344	Compensación por retabulación	255,037.48	25,968.68	0.00	281,006.16	
REN. FECHA TIPO N.POL. REF	CONCEPTO		DEBE	HABER		
01154 29/12/2022 D 00004 00004	Presupuesto de Egresos Pagado de Gastos de Funcionamiento Compensación por retabulación		12,984.34	0.00		
01161 29/12/2022 D 00001 00001	Presupuesto de Egresos Pagado de Gastos de Funcionamiento Compensación por retabulación		12,984.34	0.00		
	TOTAL:		25,968.68	0.00		

Tenancingo
Estado de México
2022-2024

Cuenta Pública 2022
Anexo al Estado de Situación Financiera
(Cifras en Pesos)

MUNICIPIO TENANCINGO 0058

DEL 1 DE ENERO AL 31 DE DICIEMBRE DE 2022

Cuenta (3)	Concepto (4)	Saldo Inicial (5)	Debe (6)	Haber (7)	Saldo Final (8)	Fecha de Antigüedad (9)
8271 N00147000 020206010304150101 1345	Gratificación	257,447.20	46,457.75	0.00	303,904.95	
REN. FECHA TIPO N.POL. REF	CONCEPTO		DEBE	HABER		
00097 29/12/2022 D 00006 00006	Presupuesto de Egresos Pagado de Gastos de Funcionamiento Gratificación		10,584.17	0.00		
01140 29/12/2022 D 00001 00001	Presupuesto de Egresos Pagado de Gastos de Funcionamiento Gratificación		4,038.63	0.00		
01133 29/12/2022 D 00004 00004	Presupuesto de Egresos Pagado de Gastos de Funcionamiento Gratificación		4,038.63	0.00		
00104 29/12/2022 D 00003 00003	Presupuesto de Egresos Pagado de Gastos de Funcionamiento Gratificación		10,584.17	0.00		
00090 29/12/2022 D 00012 00012	Presupuesto de Egresos Pagado de Gastos de Funcionamiento Gratificación		11,716.12	0.00		
00002 23/12/2022 E 00207 00207	Presupuesto de Egresos Pagado de Gastos de Funcionamiento Gratificación		5,496.03	0.00		
	TOTAL:		46,457.75	0.00		
8271 N00147000 020206010304150101 1346	Gratificación por convenio	9,150.00	0.00	0.00	9,150.00	
8271 N00147000 020206010304150101 1412	Aportaciones de servicio de salud	96,239.07	-14,277.25	0.00	81,961.82	
REN. FECHA TIPO N.POL. REF	CONCEPTO		DEBE	HABER		
01196 29/12/2022 D 00007 00007	Presupuesto de Egresos Pagado de Gastos de Funcionamiento Aportaciones de servicio de salud		12,326.16	0.00		
05357 29/12/2022 D 00084 00084	Presupuesto de Egresos Pagado de Gastos de Funcionamiento Aportaciones de servicio de salud		-13,212.55	0.00		
05358 29/12/2022 D 00084 00084	Presupuesto de Egresos Pagado de Gastos de Funcionamiento Aportaciones de servicio de salud		-13,390.86	0.00		
	TOTAL:		-14,277.25	0.00		
8271 N00147000 020206010304150101 1413	Aportaciones al fondo del sistema solidario de reparto	69,879.48	-10,593.74	0.00	59,285.74	
REN. FECHA TIPO N.POL. REF	CONCEPTO		DEBE	HABER		
01203 29/12/2022 D 00007 00007	Presupuesto de Egresos Pagado de Gastos de Funcionamiento Aportaciones al fondo del sistema solidario de reparto		9,146.02	0.00		
05359 29/12/2022 D 00084 00084	Presupuesto de Egresos Pagado de Gastos de Funcionamiento Aportaciones al fondo del sistema solidario de reparto		-9,803.72	0.00		
05360 29/12/2022 D 00084 00084	Presupuesto de Egresos Pagado de Gastos de Funcionamiento Aportaciones al fondo del sistema solidario de reparto		-9,936.04	0.00		
	TOTAL:		-10,593.74	0.00		
8271 N00147000 020206010304150101 1414	Aportaciones del Sistema de Capitalización Individual	16,006.66	-2,437.32	0.00	13,569.34	
REN. FECHA TIPO N.POL. REF	CONCEPTO		DEBE	HABER		
01210 29/12/2022 D 00007 00007	Presupuesto de Egresos Pagado de Gastos de Funcionamiento Aportaciones del Sistema de Capitalización Individual		2,076.40	0.00		
05362 29/12/2022 D 00084 00084	Presupuesto de Egresos Pagado de Gastos de Funcionamiento Aportaciones del Sistema de Capitalización Individual		-2,273.36	0.00		
05361 29/12/2022 D 00084 00084	Presupuesto de Egresos Pagado de Gastos de Funcionamiento Aportaciones del Sistema de Capitalización Individual		-2,240.36	0.00		
	TOTAL:		-2,437.32	0.00		
8271 N00147000 020206010304150101 1415	Aportaciones para financiar los gastos generales de administración del ISSEMYM	8,240.47	-1,249.25	0.00	6,991.22	
REN. FECHA TIPO N.POL. REF	CONCEPTO		DEBE	HABER		
05364 29/12/2022 D 00084 00084	Presupuesto de Egresos Pagado de Gastos de Funcionamiento Aportaciones para financiar los gastos generales de administración del ISSEMYM		-1,171.70	0.00		
01217 29/12/2022 D 00007 00007	Presupuesto de Egresos Pagado de Gastos de Funcionamiento Aportaciones para financiar los gastos generales de administración del ISSEMYM		1,078.54	0.00		
05363 29/12/2022 D 00084 00084	Presupuesto de Egresos Pagado de Gastos de Funcionamiento Aportaciones para financiar los gastos generales de administración del ISSEMYM		-1,156.09	0.00		
	TOTAL:		-1,249.25	0.00		
8271 N00147000 020206010304150101 1416	Aportaciones para riesgo de trabajo	38,847.80	-5,889.34	0.00	32,958.46	
REN. FECHA TIPO N.POL. REF	CONCEPTO		DEBE	HABER		
01224 29/12/2022 D 00007 00007	Presupuesto de Egresos Pagado de Gastos de Funcionamiento Aportaciones para riesgo de trabajo		5,084.52	0.00		
05365 29/12/2022 D 00084 00084	Presupuesto de Egresos Pagado de Gastos de Funcionamiento Aportaciones para riesgo de trabajo		-5,450.16	0.00		
05366 29/12/2022 D 00084 00084	Presupuesto de Egresos Pagado de Gastos de Funcionamiento Aportaciones para riesgo de trabajo		-5,523.70	0.00		
	TOTAL:		-5,889.34	0.00		
8271 N00147000 020206010304150101 1595	Despensa	17,000.00	1,800.00	0.00	18,800.00	
REN. FECHA TIPO N.POL. REF	CONCEPTO		DEBE	HABER		
01147 29/12/2022 D 00001 00001	Presupuesto de Egresos Pagado de Gastos de Funcionamiento Despensa		900.00	0.00		
01140 29/12/2022 D 00004 00004	Presupuesto de Egresos Pagado de Gastos de Funcionamiento Despensa		900.00	0.00		
	TOTAL:		1,800.00	0.00		
8271 N00147000 020206010304150101 2611	Combustibles, lubricantes y aditivos	227,655.65	57,800.00	0.00	285,455.65	
REN. FECHA TIPO N.POL. REF	CONCEPTO		DEBE	HABER		
00006 30/12/2022 E 00141 00141	Presupuesto de Egresos Pagado de Gastos de Funcionamiento Combustibles, lubricantes y aditivos		31,900.00	0.00		
00006 05/12/2022 E 00098 00098	Presupuesto de Egresos Pagado de Gastos de Funcionamiento Combustibles, lubricantes y aditivos		25,900.00	0.00		
	TOTAL:		57,800.00	0.00		
8271 N00147000 020206010304150101 3511	Reparación y mantenimiento de inmuebles	18,359.33	0.00	0.00	18,359.33	

Cuenta Pública 2022
Anexo al Estado de Situación Financiera
(Cifras en Pesos)

MUNICIPIO TENANCINGO 0058

DEL 1 DE ENERO AL 31 DE DICIEMBRE DE 2022

Cuenta (3)	Concepto (4)	Saldo Inicial (5)	Debe (6)	Haber (7)	Saldo Final (8)	Fecha de Antigüedad (9)
8271 N00147000 020206010304250102 1412	Aportaciones de servicio de salud	48,032.84	26,603.41	0.00	74,636.25	
REN. FECHA TIPO N.POL. REF	CONCEPTO		DEBE	HABER		
05368 29/12/2022 D 00084 00084	Presupuesto de Egresos Pagado de Gastos de Funcionamiento Aportaciones de servicio de salud		13,390.86	0.00		
05367 29/12/2022 D 00084 00084	Presupuesto de Egresos Pagado de Gastos de Funcionamiento Aportaciones de servicio de salud		13,212.55	0.00		
	TOTAL:		26,603.41	0.00		
8271 N00147000 020206010304250102 1413	Aportaciones al fondo del sistema solidario de reparto	35,640.39	19,739.76	0.00	55,380.15	
REN. FECHA TIPO N.POL. REF	CONCEPTO		DEBE	HABER		
05370 29/12/2022 D 00084 00084	Presupuesto de Egresos Pagado de Gastos de Funcionamiento Aportaciones al fondo del sistema solidario de reparto		9,936.04	0.00		
05369 29/12/2022 D 00084 00084	Presupuesto de Egresos Pagado de Gastos de Funcionamiento Aportaciones al fondo del sistema solidario de reparto		9,803.72	0.00		
	TOTAL:		19,739.76	0.00		
8271 N00147000 020206010304250102 1414	Aportaciones del Sistema de Capitalización Individual	8,104.96	4,513.72	0.00	12,618.68	
REN. FECHA TIPO N.POL. REF	CONCEPTO		DEBE	HABER		
05372 29/12/2022 D 00084 00084	Presupuesto de Egresos Pagado de Gastos de Funcionamiento Aportaciones del Sistema de Capitalización Individual		2,273.36	0.00		
05371 29/12/2022 D 00084 00084	Presupuesto de Egresos Pagado de Gastos de Funcionamiento Aportaciones del Sistema de Capitalización Individual		2,240.36	0.00		
	TOTAL:		4,513.72	0.00		
8271 N00147000 020206010304250102 1415	Aportaciones para financiar los gastos generales de administración del ISSEMYM	4,202.84	2,327.79	0.00	6,530.63	
REN. FECHA TIPO N.POL. REF	CONCEPTO		DEBE	HABER		
05374 29/12/2022 D 00084 00084	Presupuesto de Egresos Pagado de Gastos de Funcionamiento Aportaciones para financiar los gastos generales de administración del ISSEMYM		1,171.70	0.00		
05373 29/12/2022 D 00084 00084	Presupuesto de Egresos Pagado de Gastos de Funcionamiento Aportaciones para financiar los gastos generales de administración del ISSEMYM		1,156.09	0.00		
	TOTAL:		2,327.79	0.00		
8271 N00147000 020206010304250102 1416	Aportaciones para riesgo de trabajo	19,813.51	10,973.86	0.00	30,787.37	
REN. FECHA TIPO N.POL. REF	CONCEPTO		DEBE	HABER		
05376 29/12/2022 D 00084 00084	Presupuesto de Egresos Pagado de Gastos de Funcionamiento Aportaciones para riesgo de trabajo		5,523.70	0.00		
05375 29/12/2022 D 00084 00084	Presupuesto de Egresos Pagado de Gastos de Funcionamiento Aportaciones para riesgo de trabajo		5,450.16	0.00		
	TOTAL:		10,973.86	0.00		
8271 N00147000 020206010304250102 3131	Servicio de agua	4,341,410.00	-2,181,410.00	0.00	2,160,000.00	
REN. FECHA TIPO N.POL. REF	CONCEPTO		DEBE	HABER		
00008 29/12/2022 D 00090 00090	Presupuesto de Egresos Pagado de Gastos de Funcionamiento Servicio de agua		-2,181,410.00	0.00		
	TOTAL:		-2,181,410.00	0.00		
8271 N01130000 030201010201110101 2721	Prendas de seguridad y protección personal	4,219.66	0.00	0.00	4,219.66	
8271 N01130000 030201010201150101 2611	Combustibles, lubricantes y aditivos	28,400.00	0.00	0.00	28,400.00	
8271 N01130000 030201040104150101 1131	Sueldo base	1,071,196.68	103,754.58	0.00	1,174,951.26	
REN. FECHA TIPO N.POL. REF	CONCEPTO		DEBE	HABER		
01161 29/12/2022 D 00004 00004	Presupuesto de Egresos Pagado de Gastos de Funcionamiento Sueldo base		45,052.29	0.00		
01168 29/12/2022 D 00001 00001	Presupuesto de Egresos Pagado de Gastos de Funcionamiento Sueldo base		45,052.29	0.00		
00139 22/12/2022 C 00031 00031	Presupuesto de Egresos Pagado de Gastos de Funcionamiento Sueldo base		6,825.00	0.00		
00146 15/12/2022 C 00009 00009	Presupuesto de Egresos Pagado de Gastos de Funcionamiento Sueldo base		6,825.00	0.00		
	TOTAL:		103,754.58	0.00		
8271 N01130000 030201040104150101 1311	Prima por años de servicio	19,250.00	2,200.00	0.00	21,450.00	
REN. FECHA TIPO N.POL. REF	CONCEPTO		DEBE	HABER		
01189 29/12/2022 D 00001 00001	Presupuesto de Egresos Pagado de Gastos de Funcionamiento Prima por años de servicio		1,100.00	0.00		
01182 29/12/2022 D 00004 00004	Presupuesto de Egresos Pagado de Gastos de Funcionamiento Prima por años de servicio		1,100.00	0.00		
	TOTAL:		2,200.00	0.00		
8271 N01130000 030201040104150101 1321	Prima vacacional	61,016.99	78,498.52	0.00	139,515.51	
REN. FECHA TIPO N.POL. REF	CONCEPTO		DEBE	HABER		
00251 29/12/2022 D 00009 00009	Presupuesto de Egresos Pagado de Gastos de Funcionamiento Prima vacacional		68,171.22	0.00		
00055 16/12/2022 C 00021 00021	Presupuesto de Egresos Pagado de Gastos de Funcionamiento Prima vacacional		10,327.30	0.00		
	TOTAL:		78,498.52	0.00		
8271 N01130000 030201040104150101 1322	Aguinaldo	0.00	182,910.82	0.00	182,910.82	
REN. FECHA TIPO N.POL. REF	CONCEPTO		DEBE	HABER		
00251 29/12/2022 D 00008 00008	Presupuesto de Egresos Pagado de Gastos de Funcionamiento Aguinaldo		164,950.29	0.00		
00055 16/12/2022 C 00019 00019	Presupuesto de Egresos Pagado de Gastos de Funcionamiento Aguinaldo		17,960.53	0.00		

Tenancingo
Estado de México
2022-2024

Cuenta Pública 2022
Anexo al Estado de Situación Financiera
(Cifras en Pesos)

MUNICIPIO TENANCINGO 0058

DEL 1 DE ENERO AL 31 DE DICIEMBRE DE 2022

Cuenta (3)	Concepto (4)	Saldo Inicial (5)	Debe (6)	Haber (7)	Saldo Final (8)	Fecha de Antigüedad (9)
	TOTAL:		182,910.82	0.00		
8271 N01130000 030201040104150101 1344	Compensación por retabulación	383,514.36	43,910.00	-4,000.00	431,424.36	
REN. FECHA TIPO N.POL. REF	CONCEPTO		DEBE	HABER		
00002 29/12/2022 D 00168 00168	Presupuesto de Egresos Pagado de Gastos de Funcionamiento Compensación por retabulación		0.00	-4,000.00		
00003 29/12/2022 D 00168 00168	Presupuesto de Egresos Pagado de Gastos de Funcionamiento Compensación por retabulación		4,000.00	0.00		
01198 29/12/2022 D 00001 00001	Presupuesto de Egresos Pagado de Gastos de Funcionamiento Compensación por retabulación		19,955.00	0.00		
01189 29/12/2022 D 00004 00004	Presupuesto de Egresos Pagado de Gastos de Funcionamiento Compensación por retabulación		19,955.00	0.00		
	TOTAL:		43,910.00	-4,000.00		
8271 N01130000 030201040104150101 1345	Gratificación	132,317.70	41,356.10	0.00	173,673.80	
REN. FECHA TIPO N.POL. REF	CONCEPTO		DEBE	HABER		
01175 29/12/2022 D 00001 00001	Presupuesto de Egresos Pagado de Gastos de Funcionamiento Gratificación		1,890.96	0.00		
01168 29/12/2022 D 00004 00004	Presupuesto de Egresos Pagado de Gastos de Funcionamiento Gratificación		1,890.96	0.00		
00153 22/12/2022 C 00032 00032	Presupuesto de Egresos Pagado de Gastos de Funcionamiento Gratificación		14,452.56	0.00		
00146 22/12/2022 C 00034 00034	Presupuesto de Egresos Pagado de Gastos de Funcionamiento Gratificación		8,669.06	0.00		
00160 15/12/2022 C 00010 00010	Presupuesto de Egresos Pagado de Gastos de Funcionamiento Gratificación		14,452.56	0.00		
	TOTAL:		41,356.10	0.00		
8271 N01130000 030201040104150101 1346	Gratificación por convenio	8,500.00	0.00	0.00	8,500.00	
8271 N01130000 030201040104150101 1412	Aportaciones de servicio de salud	76,008.28	-10,933.66	0.00	65,074.62	
REN. FECHA TIPO N.POL. REF	CONCEPTO		DEBE	HABER		
05497 29/12/2022 D 00084 00084	Presupuesto de Egresos Pagado de Gastos de Funcionamiento Aportaciones de servicio de salud		-10,933.66	0.00		
05498 29/12/2022 D 00084 00084	Presupuesto de Egresos Pagado de Gastos de Funcionamiento Aportaciones de servicio de salud		-10,933.66	0.00		
01231 29/12/2022 D 00007 00007	Presupuesto de Egresos Pagado de Gastos de Funcionamiento Aportaciones de servicio de salud		10,933.66	0.00		
	TOTAL:		-10,933.66	0.00		
8271 N01130000 030201040104150101 1413	Aportaciones al fondo del sistema solidario de reparto	56,398.18	-8,112.78	0.00	48,285.40	
REN. FECHA TIPO N.POL. REF	CONCEPTO		DEBE	HABER		
05500 29/12/2022 D 00084 00084	Presupuesto de Egresos Pagado de Gastos de Funcionamiento Aportaciones al fondo del sistema solidario de reparto		-8,112.78	0.00		
05499 29/12/2022 D 00084 00084	Presupuesto de Egresos Pagado de Gastos de Funcionamiento Aportaciones al fondo del sistema solidario de reparto		-8,112.78	0.00		
01238 29/12/2022 D 00007 00007	Presupuesto de Egresos Pagado de Gastos de Funcionamiento Aportaciones al fondo del sistema solidario de reparto		8,112.78	0.00		
	TOTAL:		-8,112.78	0.00		
8271 N01130000 030201040104150101 1414	Aportaciones del Sistema de Capitalización Individual	13,943.06	-2,022.74	0.00	11,920.32	
REN. FECHA TIPO N.POL. REF	CONCEPTO		DEBE	HABER		
05501 29/12/2022 D 00084 00084	Presupuesto de Egresos Pagado de Gastos de Funcionamiento Aportaciones del Sistema de Capitalización Individual		-2,022.74	0.00		
05502 29/12/2022 D 00084 00084	Presupuesto de Egresos Pagado de Gastos de Funcionamiento Aportaciones del Sistema de Capitalización Individual		-2,022.74	0.00		
01245 29/12/2022 D 00007 00007	Presupuesto de Egresos Pagado de Gastos de Funcionamiento Aportaciones del Sistema de Capitalización Individual		2,022.74	0.00		
	TOTAL:		-2,022.74	0.00		
8271 N01130000 030201040104150101 1415	Aportaciones para financiar los gastos generales de administración del ISSEMYM	6,650.74	-956.70	0.00	5,694.04	
REN. FECHA TIPO N.POL. REF	CONCEPTO		DEBE	HABER		
05503 29/12/2022 D 00084 00084	Presupuesto de Egresos Pagado de Gastos de Funcionamiento Aportaciones para financiar los gastos generales de administración del ISSEMYM		-956.70	0.00		
01252 29/12/2022 D 00007 00007	Presupuesto de Egresos Pagado de Gastos de Funcionamiento Aportaciones para financiar los gastos generales de administración del ISSEMYM		956.70	0.00		
05504 29/12/2022 D 00084 00084	Presupuesto de Egresos Pagado de Gastos de Funcionamiento Aportaciones para financiar los gastos generales de administración del ISSEMYM		-956.70	0.00		
	TOTAL:		-956.70	0.00		
8271 N01130000 030201040104150101 1416	Aportaciones para riesgo de trabajo	31,353.34	-4,510.12	0.00	26,843.22	
REN. FECHA TIPO N.POL. REF	CONCEPTO		DEBE	HABER		
05505 29/12/2022 D 00084 00084	Presupuesto de Egresos Pagado de Gastos de Funcionamiento Aportaciones para riesgo de trabajo		-4,510.12	0.00		
05506 29/12/2022 D 00084 00084	Presupuesto de Egresos Pagado de Gastos de Funcionamiento Aportaciones para riesgo de trabajo		-4,510.12	0.00		
01259 29/12/2022 D 00007 00007	Presupuesto de Egresos Pagado de Gastos de Funcionamiento Aportaciones para riesgo de trabajo		4,510.12	0.00		
	TOTAL:		-4,510.12	0.00		
8271 N01130000 030201040104150101 1595	Despensa	15,500.00	1,800.00	0.00	17,300.00	
REN. FECHA TIPO N.POL. REF	CONCEPTO		DEBE	HABER		
01182 29/12/2022 D 00001 00001	Presupuesto de Egresos Pagado de Gastos de Funcionamiento Despensa		900.00	0.00		
01175 29/12/2022 D 00004 00004	Presupuesto de Egresos Pagado de Gastos de Funcionamiento Despensa		900.00	0.00		

Cuenta (3)	Concepto (4)	Saldo Inicial (5)	Debe (6)	Haber (7)	Saldo Final (8)	Fecha de Antigüedad (9)
	TOTAL:		1,800.00	0.00		
8271 N01130000 030201040104150101 1712	Estímulos por puntualidad y asistencia	56,000.06	6,835.16	0.00	62,835.22	
REN. FECHA TIPO N.POL. REF	CONCEPTO		DEBE	HABER		
01203 29/12/2022 D 00001 00001	Presupuesto de Egresos Pagado de Gastos de Funcionamiento Estímulos por puntualidad y asistencia		3,417.58	0.00		
01198 29/12/2022 D 00004 00004	Presupuesto de Egresos Pagado de Gastos de Funcionamiento Estímulos por puntualidad y asistencia		3,417.58	0.00		
	TOTAL:		6,835.16	0.00		
8271 N01130000 030201040104250102 1412	Aportaciones de servicio de salud	37,434.30	21,867.32	0.00	59,301.62	
REN. FECHA TIPO N.POL. REF	CONCEPTO		DEBE	HABER		
05507 29/12/2022 D 00084 00084	Presupuesto de Egresos Pagado de Gastos de Funcionamiento Aportaciones de servicio de salud		10,933.66	0.00		
05508 29/12/2022 D 00084 00084	Presupuesto de Egresos Pagado de Gastos de Funcionamiento Aportaciones de servicio de salud		10,933.66	0.00		
	TOTAL:		21,867.32	0.00		
8271 N01130000 030201040104250102 1413	Aportaciones al fondo del sistema solidario de reparto	27,776.27	16,225.56	0.00	44,001.83	
REN. FECHA TIPO N.POL. REF	CONCEPTO		DEBE	HABER		
05509 29/12/2022 D 00084 00084	Presupuesto de Egresos Pagado de Gastos de Funcionamiento Aportaciones al fondo del sistema solidario de reparto		8,112.78	0.00		
05510 29/12/2022 D 00084 00084	Presupuesto de Egresos Pagado de Gastos de Funcionamiento Aportaciones al fondo del sistema solidario de reparto		8,112.78	0.00		
	TOTAL:		16,225.56	0.00		
8271 N01130000 030201040104250102 1414	Aportaciones del Sistema de Capitalización Individual	6,925.40	4,045.48	0.00	10,970.88	
REN. FECHA TIPO N.POL. REF	CONCEPTO		DEBE	HABER		
05512 29/12/2022 D 00084 00084	Presupuesto de Egresos Pagado de Gastos de Funcionamiento Aportaciones del Sistema de Capitalización Individual		2,022.74	0.00		
05511 29/12/2022 D 00084 00084	Presupuesto de Egresos Pagado de Gastos de Funcionamiento Aportaciones del Sistema de Capitalización Individual		2,022.74	0.00		
	TOTAL:		4,045.48	0.00		
8271 N01130000 030201040104250102 1415	Aportaciones para financiar los gastos generales de administración del ISSEMYM	3,275.52	1,913.40	0.00	5,188.92	
REN. FECHA TIPO N.POL. REF	CONCEPTO		DEBE	HABER		
05514 29/12/2022 D 00084 00084	Presupuesto de Egresos Pagado de Gastos de Funcionamiento Aportaciones para financiar los gastos generales de administración del ISSEMYM		956.70	0.00		
05513 29/12/2022 D 00084 00084	Presupuesto de Egresos Pagado de Gastos de Funcionamiento Aportaciones para financiar los gastos generales de administración del ISSEMYM		956.70	0.00		
	TOTAL:		1,913.40	0.00		
8271 N01130000 030201040104250102 1416	Aportaciones para riesgo de trabajo	15,441.67	9,020.24	0.00	24,461.91	
REN. FECHA TIPO N.POL. REF	CONCEPTO		DEBE	HABER		
05515 29/12/2022 D 00084 00084	Presupuesto de Egresos Pagado de Gastos de Funcionamiento Aportaciones para riesgo de trabajo		4,510.12	0.00		
05516 29/12/2022 D 00084 00084	Presupuesto de Egresos Pagado de Gastos de Funcionamiento Aportaciones para riesgo de trabajo		4,510.12	0.00		
	TOTAL:		9,020.24	0.00		
8271 O00141000 020402010101150101 1131	Sueldo base	1,199,332.52	115,783.04	0.00	1,315,115.56	
REN. FECHA TIPO N.POL. REF	CONCEPTO		DEBE	HABER		
01203 29/12/2022 D 00004 00004	Presupuesto de Egresos Pagado de Gastos de Funcionamiento Sueldo base		57,891.52	0.00		
01210 29/12/2022 D 00001 00001	Presupuesto de Egresos Pagado de Gastos de Funcionamiento Sueldo base		57,891.52	0.00		
	TOTAL:		115,783.04	0.00		
8271 O00141000 020402010101150101 1311	Prima por años de servicio	26,070.00	2,420.00	0.00	28,490.00	
REN. FECHA TIPO N.POL. REF	CONCEPTO		DEBE	HABER		
01231 29/12/2022 D 00001 00001	Presupuesto de Egresos Pagado de Gastos de Funcionamiento Prima por años de servicio		1,210.00	0.00		
01224 29/12/2022 D 00004 00004	Presupuesto de Egresos Pagado de Gastos de Funcionamiento Prima por años de servicio		1,210.00	0.00		
	TOTAL:		2,420.00	0.00		
8271 O00141000 020402010101150101 1321	Prima vacacional	84,998.87	87,599.02	0.00	172,597.89	
REN. FECHA TIPO N.POL. REF	CONCEPTO		DEBE	HABER		
00258 29/12/2022 D 00009 00009	Presupuesto de Egresos Pagado de Gastos de Funcionamiento Prima vacacional		87,599.02	0.00		
	TOTAL:		87,599.02	0.00		
8271 O00141000 020402010101150101 1322	Aguinaldo	0.00	191,847.93	0.00	191,847.93	
REN. FECHA TIPO N.POL. REF	CONCEPTO		DEBE	HABER		
00258 29/12/2022 D 00008 00008	Presupuesto de Egresos Pagado de Gastos de Funcionamiento Aguinaldo		191,847.93	0.00		
	TOTAL:		191,847.93	0.00		
8271 O00141000 020402010101150101 1344	Compensación por retabulación	485,329.29	49,109.86	0.00	534,439.15	
REN. FECHA TIPO N.POL. REF	CONCEPTO		DEBE	HABER		
01231 29/12/2022 D 00004 00004	Presupuesto de Egresos Pagado de Gastos de Funcionamiento Compensación por retabulación		24,554.93	0.00		

Cuenta Pública 2022
Anexo al Estado de Situación Financiera
(Cifras en Pesos)

MUNICIPIO TENANCINGO 0058

DEL 1 DE ENERO AL 31 DE DICIEMBRE DE 2022

Cuenta (3)	Concepto (4)	Saldo Inicial (5)	Debe (6)	Haber (7)	Saldo Final (8)	Fecha de Antigüedad (9)
01238 29/12/2022 D 00001 00001	Presupuesto de Egresos Pagado de Gastos de Funcionamiento Compensación por retabulación		24,554.93	0.00		
	TOTAL:		49,109.86	0.00		
8271 O00141000 020402010101150101 1345	Gratificación	353,476.10	59,347.39	0.00	412,823.49	
REN. FECHA TIPO N.POL. REF	CONCEPTO		DEBE	HABER		
00097 29/12/2022 D 00012 00012	Presupuesto de Egresos Pagado de Gastos de Funcionamiento Gratificación		4,334.53	0.00		
00104 29/12/2022 D 00006 00006	Presupuesto de Egresos Pagado de Gastos de Funcionamiento Gratificación		3,374.70	0.00		
00111 29/12/2022 D 00003 00003	Presupuesto de Egresos Pagado de Gastos de Funcionamiento Gratificación		3,119.21	0.00		
01217 29/12/2022 D 00001 00001	Presupuesto de Egresos Pagado de Gastos de Funcionamiento Gratificación		8,229.25	0.00		
01210 29/12/2022 D 00004 00004	Presupuesto de Egresos Pagado de Gastos de Funcionamiento Gratificación		8,229.25	0.00		
00160 22/12/2022 C 00032 00032	Presupuesto de Egresos Pagado de Gastos de Funcionamiento Gratificación		9,528.43	0.00		
00153 22/12/2022 C 00034 00034	Presupuesto de Egresos Pagado de Gastos de Funcionamiento Gratificación		13,003.59	0.00		
00167 15/12/2022 C 00010 00010	Presupuesto de Egresos Pagado de Gastos de Funcionamiento Gratificación		9,528.43	0.00		
	TOTAL:		59,347.39	0.00		
8271 O00141000 020402010101150101 1346	Gratificación por convenio	8,750.00	0.00	0.00	8,750.00	
8271 O00141000 020402010101150101 1412	Aportaciones de servicio de salud	91,569.75	-12,708.54	0.00	78,861.21	
REN. FECHA TIPO N.POL. REF	CONCEPTO		DEBE	HABER		
01266 29/12/2022 D 00007 00007	Presupuesto de Egresos Pagado de Gastos de Funcionamiento Aportaciones de servicio de salud		13,404.16	0.00		
05638 29/12/2022 D 00084 00084	Presupuesto de Egresos Pagado de Gastos de Funcionamiento Aportaciones de servicio de salud		-13,404.16	0.00		
05637 29/12/2022 D 00084 00084	Presupuesto de Egresos Pagado de Gastos de Funcionamiento Aportaciones de servicio de salud		-12,708.54	0.00		
	TOTAL:		-12,708.54	0.00		
8271 O00141000 020402010101150101 1413	Aportaciones al fondo del sistema solidario de reparto	67,048.40	-9,429.73	0.00	57,618.67	
REN. FECHA TIPO N.POL. REF	CONCEPTO		DEBE	HABER		
01273 29/12/2022 D 00007 00007	Presupuesto de Egresos Pagado de Gastos de Funcionamiento Aportaciones al fondo del sistema solidario de reparto		9,945.88	0.00		
05639 29/12/2022 D 00084 00084	Presupuesto de Egresos Pagado de Gastos de Funcionamiento Aportaciones al fondo del sistema solidario de reparto		-9,429.73	0.00		
05640 29/12/2022 D 00084 00084	Presupuesto de Egresos Pagado de Gastos de Funcionamiento Aportaciones al fondo del sistema solidario de reparto		-9,945.88	0.00		
	TOTAL:		-9,429.73	0.00		
8271 O00141000 020402010101150101 1414	Aportaciones del Sistema de Capitalización Individual	15,087.13	-2,116.35	0.00	12,970.78	
REN. FECHA TIPO N.POL. REF	CONCEPTO		DEBE	HABER		
05642 29/12/2022 D 00084 00084	Presupuesto de Egresos Pagado de Gastos de Funcionamiento Aportaciones del Sistema de Capitalización Individual		-2,245.04	0.00		
01280 29/12/2022 D 00007 00007	Presupuesto de Egresos Pagado de Gastos de Funcionamiento Aportaciones del Sistema de Capitalización Individual		2,245.04	0.00		
05641 29/12/2022 D 00084 00084	Presupuesto de Egresos Pagado de Gastos de Funcionamiento Aportaciones del Sistema de Capitalización Individual		-2,116.35	0.00		
	TOTAL:		-2,116.35	0.00		
8271 O00141000 020402010101150101 1415	Aportaciones para financiar los gastos generales de administración del ISSEMYM	7,906.60	-1,111.99	0.00	6,794.61	
REN. FECHA TIPO N.POL. REF	CONCEPTO		DEBE	HABER		
01287 29/12/2022 D 00007 00007	Presupuesto de Egresos Pagado de Gastos de Funcionamiento Aportaciones para financiar los gastos generales de administración del ISSEMYM		1,172.86	0.00		
05643 29/12/2022 D 00084 00084	Presupuesto de Egresos Pagado de Gastos de Funcionamiento Aportaciones para financiar los gastos generales de administración del ISSEMYM		-1,111.99	0.00		
05644 29/12/2022 D 00084 00084	Presupuesto de Egresos Pagado de Gastos de Funcionamiento Aportaciones para financiar los gastos generales de administración del ISSEMYM		-1,172.86	0.00		
	TOTAL:		-1,111.99	0.00		
8271 O00141000 020402010101150101 1416	Aportaciones para riesgo de trabajo	37,274.38	-5,242.30	0.00	32,032.08	
REN. FECHA TIPO N.POL. REF	CONCEPTO		DEBE	HABER		
05645 29/12/2022 D 00084 00084	Presupuesto de Egresos Pagado de Gastos de Funcionamiento Aportaciones para riesgo de trabajo		-5,242.30	0.00		
05646 29/12/2022 D 00084 00084	Presupuesto de Egresos Pagado de Gastos de Funcionamiento Aportaciones para riesgo de trabajo		-5,529.24	0.00		
01294 29/12/2022 D 00007 00007	Presupuesto de Egresos Pagado de Gastos de Funcionamiento Aportaciones para riesgo de trabajo		5,529.24	0.00		
	TOTAL:		-5,242.30	0.00		
8271 O00141000 020402010101150101 1595	Despensa	18,250.00	1,800.00	0.00	20,050.00	
REN. FECHA TIPO N.POL. REF	CONCEPTO		DEBE	HABER		
01224 29/12/2022 D 00001 00001	Presupuesto de Egresos Pagado de Gastos de Funcionamiento Despensa		900.00	0.00		
01217 29/12/2022 D 00004 00004	Presupuesto de Egresos Pagado de Gastos de Funcionamiento Despensa		900.00	0.00		
	TOTAL:		1,800.00	0.00		
8271 O00141000 020402010101150101 1712	Estímulos por puntualidad y asistencia	64,946.36	6,424.00	0.00	71,370.36	
REN. FECHA TIPO N.POL. REF	CONCEPTO		DEBE	HABER		

Cuenta (3)	Concepto (4)	Saldo Inicial (5)	Debe (6)	Haber (7)	Saldo Final (8)	Fecha de Antigüedad (9)
01238 29/12/2022 D 00004 00004	Presupuesto de Egresos Pagado de Gastos de Funcionamiento Estímulos por puntualidad y asistencia		3,212.00	0.00		
01245 29/12/2022 D 00001 00001	Presupuesto de Egresos Pagado de Gastos de Funcionamiento Estímulos por puntualidad y asistencia		3,212.00	0.00		
	TOTAL:		6,424.00	0.00		
8271 O00141000 020402010101250102 1412	Aportaciones de servicio de salud	46,405.52	26,112.70	0.00	72,518.22	
REN. FECHA TIPO N.POL. REF	CONCEPTO		DEBE	HABER		
05647 29/12/2022 D 00084 00084	Presupuesto de Egresos Pagado de Gastos de Funcionamiento Aportaciones de servicio de salud		12,708.54	0.00		
05648 29/12/2022 D 00084 00084	Presupuesto de Egresos Pagado de Gastos de Funcionamiento Aportaciones de servicio de salud		13,404.16	0.00		
	TOTAL:		26,112.70	0.00		
8271 O00141000 020402010101250102 1413	Aportaciones al fondo del sistema solidario de reparto	34,432.89	19,375.61	0.00	53,808.50	
REN. FECHA TIPO N.POL. REF	CONCEPTO		DEBE	HABER		
05650 29/12/2022 D 00084 00084	Presupuesto de Egresos Pagado de Gastos de Funcionamiento Aportaciones al fondo del sistema solidario de reparto		9,945.88	0.00		
05649 29/12/2022 D 00084 00084	Presupuesto de Egresos Pagado de Gastos de Funcionamiento Aportaciones al fondo del sistema solidario de reparto		9,429.73	0.00		
	TOTAL:		19,375.61	0.00		
8271 O00141000 020402010101250102 1414	Aportaciones del Sistema de Capitalización Individual	7,686.01	4,361.39	0.00	12,047.40	
REN. FECHA TIPO N.POL. REF	CONCEPTO		DEBE	HABER		
05651 29/12/2022 D 00084 00084	Presupuesto de Egresos Pagado de Gastos de Funcionamiento Aportaciones del Sistema de Capitalización Individual		2,116.35	0.00		
05652 29/12/2022 D 00084 00084	Presupuesto de Egresos Pagado de Gastos de Funcionamiento Aportaciones del Sistema de Capitalización Individual		2,245.04	0.00		
	TOTAL:		4,361.39	0.00		
8271 O00141000 020402010101250102 1415	Aportaciones para financiar los gastos generales de administración del ISSEMYM	4,060.34	2,284.85	0.00	6,345.19	
REN. FECHA TIPO N.POL. REF	CONCEPTO		DEBE	HABER		
05653 29/12/2022 D 00084 00084	Presupuesto de Egresos Pagado de Gastos de Funcionamiento Aportaciones para financiar los gastos generales de administración del ISSEMYM		1,111.99	0.00		
05654 29/12/2022 D 00084 00084	Presupuesto de Egresos Pagado de Gastos de Funcionamiento Aportaciones para financiar los gastos generales de administración del ISSEMYM		1,172.86	0.00		
	TOTAL:		2,284.85	0.00		
8271 O00141000 020402010101250102 1416	Aportaciones para riesgo de trabajo	19,142.31	10,771.54	0.00	29,913.85	
REN. FECHA TIPO N.POL. REF	CONCEPTO		DEBE	HABER		
05655 29/12/2022 D 00084 00084	Presupuesto de Egresos Pagado de Gastos de Funcionamiento Aportaciones para riesgo de trabajo		5,242.30	0.00		
05656 29/12/2022 D 00084 00084	Presupuesto de Egresos Pagado de Gastos de Funcionamiento Aportaciones para riesgo de trabajo		5,529.24	0.00		
	TOTAL:		10,771.54	0.00		
8271 O00141000 020501010106110101 3391	Servicios profesionales	26,745.29	0.00	0.00	26,745.29	
8271 O00150000 020402010101110101 2111	Materiales y útiles de oficina	150.00	0.00	0.00	150.00	
8271 Q00104000 010701010101110101 2461	Material eléctrico y electrónico	2,805.81	0.00	0.00	2,805.81	
8271 Q00104000 010701010101110101 3391	Servicios profesionales	210,935.95	18,275.48	0.00	229,211.43	
REN. FECHA TIPO N.POL. REF	CONCEPTO		DEBE	HABER		
00006 30/12/2022 E 00077 00077	Presupuesto de Egresos Pagado de Gastos de Funcionamiento Servicios profesionales		9,137.74	0.00		
00006 15/12/2022 E 00031 00031	Presupuesto de Egresos Pagado de Gastos de Funcionamiento Servicios profesionales		9,137.74	0.00		
	TOTAL:		18,275.48	0.00		
8271 Q00104000 010701010101110101 3531	Reparación, instalación y mantenimiento de bienes informáticos, microfilmación y tecnologías de la información	4,166.12	0.00	0.00	4,166.12	
8271 Q00104000 010701010101150101 1131	Sueldo base	878,071.79	108,057.12	0.00	986,128.91	
REN. FECHA TIPO N.POL. REF	CONCEPTO		DEBE	HABER		
01245 29/12/2022 D 00004 00004	Presupuesto de Egresos Pagado de Gastos de Funcionamiento Sueldo base		40,305.40	0.00		
01252 29/12/2022 D 00001 00001	Presupuesto de Egresos Pagado de Gastos de Funcionamiento Sueldo base		40,305.40	0.00		
00006 29/12/2022 D 00005 00005	Presupuesto de Egresos Pagado de Gastos de Funcionamiento Sueldo base		27,446.32	0.00		
	TOTAL:		108,057.12	0.00		
8271 Q00104000 010701010101150101 1321	Prima vacacional	71,413.83	57,673.91	0.00	129,087.74	
REN. FECHA TIPO N.POL. REF	CONCEPTO		DEBE	HABER		
00265 29/12/2022 D 00009 00009	Presupuesto de Egresos Pagado de Gastos de Funcionamiento Prima vacacional		57,673.91	0.00		
	TOTAL:		57,673.91	0.00		
8271 Q00104000 010701010101150101 1322	Aguinaldo	0.00	2,057,651.25	0.00	2,057,651.25	
REN. FECHA TIPO N.POL. REF	CONCEPTO		DEBE	HABER		
00265 29/12/2022 D 00008 00008	Presupuesto de Egresos Pagado de Gastos de Funcionamiento Aguinaldo		100,302.46	0.00		
00006 29/12/2022 D 00010 00010	Presupuesto de Egresos Pagado de Gastos de Funcionamiento Aguinaldo		1,957,348.79	0.00		
	TOTAL:		2,057,651.25	0.00		

Cuenta (3)	Concepto (4)	Saldo Inicial (5)	Debe (6)	Haber (7)	Saldo Final (8)	Fecha de Antigüedad (9)
8271 Q00104000 0107010101011501O1 1344	Compensación por retabulación	624,388.00	66,210.00	0.00	690,598.00	
REN. FECHA TIPO N.POL. REF	CONCEPTO		DEBE	HABER		
01252 29/12/2022 D 00004 00004	Presupuesto de Egresos Pagado de Gastos de Funcionamiento Compensación por retabulación		33,105.00	0.00		
01259 29/12/2022 D 00001 00001	Presupuesto de Egresos Pagado de Gastos de Funcionamiento Compensación por retabulación		33,105.00	0.00		
	TOTAL:		66,210.00	0.00		
8271 Q00104000 0107010101011501O1 1345	Gratificación	4,774.39	0.00	0.00	4,774.39	
8271 Q00104000 0107010101011501O1 1412	Aportaciones de servicio de salud	82,141.24	8,061.08	0.00	90,202.32	
REN. FECHA TIPO N.POL. REF	CONCEPTO		DEBE	HABER		
01307 29/12/2022 D 00007 00007	Presupuesto de Egresos Pagado de Gastos de Funcionamiento Aportaciones de servicio de salud		8,061.08	0.00		
	TOTAL:		8,061.08	0.00		
8271 Q00104000 0107010101011501O1 1413	Aportaciones al fondo del sistema solidario de reparto	60,948.70	5,981.32	0.00	66,930.02	
REN. FECHA TIPO N.POL. REF	CONCEPTO		DEBE	HABER		
01321 29/12/2022 D 00007 00007	Presupuesto de Egresos Pagado de Gastos de Funcionamiento Aportaciones al fondo del sistema solidario de reparto		5,981.32	0.00		
	TOTAL:		5,981.32	0.00		
8271 Q00104000 0107010101011501O1 1414	Aportaciones del Sistema de Capitalización Individual	9,091.28	936.32	0.00	10,027.60	
REN. FECHA TIPO N.POL. REF	CONCEPTO		DEBE	HABER		
01335 29/12/2022 D 00007 00007	Presupuesto de Egresos Pagado de Gastos de Funcionamiento Aportaciones del Sistema de Capitalización Individual		936.32	0.00		
	TOTAL:		936.32	0.00		
8271 Q00104000 0107010101011501O1 1415	Aportaciones para financiar los gastos generales de administración del ISSEMYM	7,187.34	705.34	0.00	7,892.68	
REN. FECHA TIPO N.POL. REF	CONCEPTO		DEBE	HABER		
01349 29/12/2022 D 00007 00007	Presupuesto de Egresos Pagado de Gastos de Funcionamiento Aportaciones para financiar los gastos generales de administración del ISSEMYM		705.34	0.00		
	TOTAL:		705.34	0.00		
8271 Q00104000 0107010101011501O1 1416	Aportaciones para riesgo de trabajo	33,883.48	3,325.22	0.00	37,208.70	
REN. FECHA TIPO N.POL. REF	CONCEPTO		DEBE	HABER		
01363 29/12/2022 D 00007 00007	Presupuesto de Egresos Pagado de Gastos de Funcionamiento Aportaciones para riesgo de trabajo		3,325.22	0.00		
	TOTAL:		3,325.22	0.00		
8271 Q00104000 0107010101011501O1 1712	Estímulos por puntualidad y asistencia	64,420.00	5,542.00	0.00	69,962.00	
REN. FECHA TIPO N.POL. REF	CONCEPTO		DEBE	HABER		
01266 29/12/2022 D 00001 00001	Presupuesto de Egresos Pagado de Gastos de Funcionamiento Estímulos por puntualidad y asistencia		2,771.00	0.00		
01259 29/12/2022 D 00004 00004	Presupuesto de Egresos Pagado de Gastos de Funcionamiento Estímulos por puntualidad y asistencia		2,771.00	0.00		
	TOTAL:		5,542.00	0.00		
8271 Q00104000 0107010101012501O2 1131	Sueldo base	21,475,734.00	2,015,499.93	0.00	23,491,233.93	
REN. FECHA TIPO N.POL. REF	CONCEPTO		DEBE	HABER		
00013 29/12/2022 D 00005 00005	Presupuesto de Egresos Pagado de Gastos de Funcionamiento Sueldo base		992,173.73	0.00		
00006 29/12/2022 D 00002 00002	Presupuesto de Egresos Pagado de Gastos de Funcionamiento Sueldo base		1,019,620.05	0.00		
00007 29/12/2022 D 00171 00171	Presupuesto de Egresos Pagado de Gastos de Funcionamiento Sueldo base		-23,164.69	0.00		
00006 22/12/2022 C 00049 00049	Presupuesto de Egresos Pagado de Gastos de Funcionamiento Sueldo base		13,435.42	0.00		
00006 15/12/2022 C 00039 00039	Presupuesto de Egresos Pagado de Gastos de Funcionamiento Sueldo base		13,435.42	0.00		
	TOTAL:		2,015,499.93	0.00		
8271 Q00104000 0107010101012501O2 1321	Prima vacacional	1,395,209.37	20,329.91	0.00	1,415,539.28	
REN. FECHA TIPO N.POL. REF	CONCEPTO		DEBE	HABER		
00006 16/12/2022 C 00042 00042	Presupuesto de Egresos Pagado de Gastos de Funcionamiento Prima vacacional		20,329.91	0.00		
	TOTAL:		20,329.91	0.00		
8271 Q00104000 0107010101012501O2 1322	Aguinaldo	0.00	4,061,406.65	0.00	4,061,406.65	
REN. FECHA TIPO N.POL. REF	CONCEPTO		DEBE	HABER		
00013 29/12/2022 D 00010 00010	Presupuesto de Egresos Pagado de Gastos de Funcionamiento Aguinaldo		2,541,330.51	0.00		
00006 29/12/2022 D 00011 00011	Presupuesto de Egresos Pagado de Gastos de Funcionamiento Aguinaldo		1,457,318.59	0.00		
00006 20/12/2022 C 00047 00047	Presupuesto de Egresos Pagado de Gastos de Funcionamiento Aguinaldo		62,757.55	0.00		
	TOTAL:		4,061,406.65	0.00		
8271 Q00104000 0107010101012501O2 1412	Aportaciones de servicio de salud	2,128,619.04	208,620.30	0.00	2,337,239.34	
REN. FECHA TIPO N.POL. REF	CONCEPTO		DEBE	HABER		
01308 29/12/2022 D 00007 00007	Presupuesto de Egresos Pagado de Gastos de Funcionamiento Aportaciones de servicio de salud		206,610.88	0.00		

Tenancingo
Estado de México
2022 - 2024

Cuenta Pública 2022
Anexo al Estado de Situación Financiera
(Cifras en Pesos)

MUNICIPIO TENANCINGO 0058

DEL 1 DE ENERO AL 31 DE DICIEMBRE DE 2022

Cuenta (3)	Concepto (4)	Saldo Inicial (5)	Debe (6)	Haber (7)	Saldo Final (8)	Fecha de Antigüedad (9)
00037 29/12/2022 D 00170 00170	Presupuesto de Egresos Pagado de Gastos de Funcionamiento Aportaciones de servicio de salud		2,009.42	0.00		
	TOTAL:		208,620.30	0.00		
8271 Q00104000 0107010101012501O2 1413	Aportaciones al fondo del sistema solidario de reparto	1,579,031.66	154,199.36	0.00	1,733,231.02	
REN. FECHA TIPO N.POL. REF	CONCEPTO		DEBE	HABER		
01320 29/12/2022 D 00007 00007	Presupuesto de Egresos Pagado de Gastos de Funcionamiento Aportaciones al fondo del sistema solidario de reparto		153,304.62	0.00		
00030 29/12/2022 D 00170 00170	Presupuesto de Egresos Pagado de Gastos de Funcionamiento Aportaciones al fondo del sistema solidario de reparto		894.74	0.00		
	TOTAL:		154,199.36	0.00		
8271 Q00104000 0107010101012501O2 1414	Aportaciones del Sistema de Capitalización Individual	363,565.12	35,441.96	0.00	399,007.08	
REN. FECHA TIPO N.POL. REF	CONCEPTO		DEBE	HABER		
01334 29/12/2022 D 00007 00007	Presupuesto de Egresos Pagado de Gastos de Funcionamiento Aportaciones del Sistema de Capitalización Individual		35,441.96	0.00		
	TOTAL:		35,441.96	0.00		
8271 Q00104000 0107010101012501O2 1415	Aportaciones para financiar los gastos generales de administración del ISSEMYM	186,202.20	18,078.00	0.00	204,280.20	
REN. FECHA TIPO N.POL. REF	CONCEPTO		DEBE	HABER		
01348 29/12/2022 D 00007 00007	Presupuesto de Egresos Pagado de Gastos de Funcionamiento Aportaciones para financiar los gastos generales de administración del ISSEMYM		18,078.00	0.00		
	TOTAL:		18,078.00	0.00		
8271 Q00104000 0107010101012501O2 1416	Aportaciones para riesgo de trabajo	877,837.16	85,227.88	0.00	963,065.04	
REN. FECHA TIPO N.POL. REF	CONCEPTO		DEBE	HABER		
01362 29/12/2022 D 00007 00007	Presupuesto de Egresos Pagado de Gastos de Funcionamiento Aportaciones para riesgo de trabajo		85,227.88	0.00		
	TOTAL:		85,227.88	0.00		
8271 Q00104000 0107010101012501O2 2611	Combustibles, lubricantes y aditivos	2,023,900.07	464,300.00	0.00	2,488,200.07	
REN. FECHA TIPO N.POL. REF	CONCEPTO		DEBE	HABER		
00002 23/12/2022 E 00162 00162	Presupuesto de Egresos Pagado de Gastos de Funcionamiento Combustibles, lubricantes y aditivos		194,700.00	0.00		
00002 05/12/2022 E 00145 00145	Presupuesto de Egresos Pagado de Gastos de Funcionamiento Combustibles, lubricantes y aditivos		269,600.00	0.00		
	TOTAL:		464,300.00	0.00		
8271 Q00104000 0107010101012501O2 3551	Reparación y mantenimiento de vehículos terrestres, aéreos y lacustres	458,083.00	195,324.64	0.00	653,407.64	
REN. FECHA TIPO N.POL. REF	CONCEPTO		DEBE	HABER		
00006 30/12/2022 E 00168 00168	Presupuesto de Egresos Pagado de Gastos de Funcionamiento Reparación y mantenimiento de vehículos terrestres, aéreos y lacustres		10,414.48	0.00		
00002 29/12/2022 E 00167 00167	Presupuesto de Egresos Pagado de Gastos de Funcionamiento Reparación y mantenimiento de vehículos terrestres, aéreos y lacustres		8,410.00	0.00		
00002 23/12/2022 E 00166 00166	Presupuesto de Egresos Pagado de Gastos de Funcionamiento Reparación y mantenimiento de vehículos terrestres, aéreos y lacustres		8,763.80	0.00		
00002 23/12/2022 E 00165 00165	Presupuesto de Egresos Pagado de Gastos de Funcionamiento Reparación y mantenimiento de vehículos terrestres, aéreos y lacustres		8,234.84	0.00		
00002 16/12/2022 E 00156 00156	Presupuesto de Egresos Pagado de Gastos de Funcionamiento Reparación y mantenimiento de vehículos terrestres, aéreos y lacustres		107,346.40	0.00		
00002 12/12/2022 E 00153 00153	Presupuesto de Egresos Pagado de Gastos de Funcionamiento Reparación y mantenimiento de vehículos terrestres, aéreos y lacustres		14,798.12	0.00		
00002 12/12/2022 E 00152 00152	Presupuesto de Egresos Pagado de Gastos de Funcionamiento Reparación y mantenimiento de vehículos terrestres, aéreos y lacustres		19,169.00	0.00		
00002 09/12/2022 E 00148 00148	Presupuesto de Egresos Pagado de Gastos de Funcionamiento Reparación y mantenimiento de vehículos terrestres, aéreos y lacustres		18,188.00	0.00		
	TOTAL:		195,324.64	0.00		
8271 Q00104000 0107010101032501O5 2711	Vestuario y uniformes	283,954.00	0.00	0.00	283,954.00	
8271 Q00104000 0107010101032501O5 3341	Capacitación	421,000.00	0.00	0.00	421,000.00	
8271 Q00104000 0107010101032501O5 3391	Servicios profesionales	339,900.00	0.00	0.00	339,900.00	
8271 Q00159000 0107040101011501O1 1131	Sueldo base	169,789.40	15,435.40	0.00	185,224.80	
REN. FECHA TIPO N.POL. REF	CONCEPTO		DEBE	HABER		
01273 29/12/2022 D 00001 00001	Presupuesto de Egresos Pagado de Gastos de Funcionamiento Sueldo base		7,717.70	0.00		
01266 29/12/2022 D 00004 00004	Presupuesto de Egresos Pagado de Gastos de Funcionamiento Sueldo base		7,717.70	0.00		
	TOTAL:		15,435.40	0.00		
8271 Q00159000 0107040101011501O1 1321	Prima vacacional	11,833.81	11,678.10	0.00	23,511.91	
REN. FECHA TIPO N.POL. REF	CONCEPTO		DEBE	HABER		
00272 29/12/2022 D 00009 00009	Presupuesto de Egresos Pagado de Gastos de Funcionamiento Prima vacacional		11,678.10	0.00		
	TOTAL:		11,678.10	0.00		
8271 Q00159000 0107040101011501O1 1322	Aguinaldo	0.00	20,309.74	0.00	20,309.74	

Cuenta Pública 2022
Anexo al Estado de Situación Financiera
(Cifras en Pesos)

MUNICIPIO TENANCINGO 0058

DEL 1 DE ENERO AL 31 DE DICIEMBRE DE 2022

Cuenta (3)	Concepto (4)	Saldo Inicial (5)	Debe (6)	Haber (7)	Saldo Final (8)	Fecha de Antigüedad (9)
REN. FECHA TIPO N.POL. REF	CONCEPTO		DEBE	HABER		
00272 29/12/2022 D 00008 00008	Presupuesto de Egresos Pagado de Gastos de Funcionamiento Aguinaldo		20,309.74	0.00		
	TOTAL:		20,309.74	0.00		
8271 Q00159000 0107040101011501O1 1344	Compensación por retabulación	110,904.00	10,036.00	0.00	120,940.00	
REN. FECHA TIPO N.POL. REF	CONCEPTO		DEBE	HABER		
01273 29/12/2022 D 00004 00004	Presupuesto de Egresos Pagado de Gastos de Funcionamiento Compensación por retabulación		5,018.00	0.00		
01280 29/12/2022 D 00001 00001	Presupuesto de Egresos Pagado de Gastos de Funcionamiento Compensación por retabulación		5,018.00	0.00		
	TOTAL:		10,036.00	0.00		
8271 Q00159000 0107040101011501O1 1412	Aportaciones de servicio de salud	15,435.40	1,543.54	0.00	16,978.94	
REN. FECHA TIPO N.POL. REF	CONCEPTO		DEBE	HABER		
01371 29/12/2022 D 00007 00007	Presupuesto de Egresos Pagado de Gastos de Funcionamiento Aportaciones de servicio de salud		1,543.54	0.00		
	TOTAL:		1,543.54	0.00		
8271 Q00159000 0107040101011501O1 1413	Aportaciones al fondo del sistema solidario de reparto	11,453.00	1,145.30	0.00	12,598.30	
REN. FECHA TIPO N.POL. REF	CONCEPTO		DEBE	HABER		
01378 29/12/2022 D 00007 00007	Presupuesto de Egresos Pagado de Gastos de Funcionamiento Aportaciones al fondo del sistema solidario de reparto		1,145.30	0.00		
	TOTAL:		1,145.30	0.00		
8271 Q00159000 0107040101011501O1 1414	Aportaciones del Sistema de Capitalización Individual	2,855.60	285.56	0.00	3,141.16	
REN. FECHA TIPO N.POL. REF	CONCEPTO		DEBE	HABER		
01385 29/12/2022 D 00007 00007	Presupuesto de Egresos Pagado de Gastos de Funcionamiento Aportaciones del Sistema de Capitalización Individual		285.56	0.00		
	TOTAL:		285.56	0.00		
8271 Q00159000 0107040101011501O1 1415	Aportaciones para financiar los gastos generales de administración del ISSEMYM	1,350.60	135.06	0.00	1,485.66	
REN. FECHA TIPO N.POL. REF	CONCEPTO		DEBE	HABER		
01382 29/12/2022 D 00007 00007	Presupuesto de Egresos Pagado de Gastos de Funcionamiento Aportaciones para financiar los gastos generales de administración del ISSEMYM		135.06	0.00		
	TOTAL:		135.06	0.00		
8271 Q00159000 0107040101011501O1 1416	Aportaciones para riesgo de trabajo	6,367.20	636.72	0.00	7,003.92	
REN. FECHA TIPO N.POL. REF	CONCEPTO		DEBE	HABER		
01399 29/12/2022 D 00007 00007	Presupuesto de Egresos Pagado de Gastos de Funcionamiento Aportaciones para riesgo de trabajo		636.72	0.00		
	TOTAL:		636.72	0.00		
8271 Q00159000 0107040101012501O2 1412	Aportaciones de servicio de salud	1,543.54	0.00	0.00	1,543.54	
8271 Q00159000 0107040101012501O2 1413	Aportaciones al fondo del sistema solidario de reparto	1,145.30	0.00	0.00	1,145.30	
8271 Q00159000 0107040101012501O2 1414	Aportaciones del Sistema de Capitalización Individual	285.56	0.00	0.00	285.56	
8271 Q00159000 0107040101012501O2 1415	Aportaciones para financiar los gastos generales de administración del ISSEMYM	135.06	0.00	0.00	135.06	
8271 Q00159000 0107040101012501O2 1416	Aportaciones para riesgo de trabajo	636.72	0.00	0.00	636.72	
8271 T00105000 0107020101011101O1 3391	Servicios profesionales	174,000.00	0.00	0.00	174,000.00	
8271 T00105000 0107020101011501O1 1131	Sueldo base	470,428.92	60,995.73	0.00	531,424.65	
REN. FECHA TIPO N.POL. REF	CONCEPTO		DEBE	HABER		
01287 29/12/2022 D 00001 00001	Presupuesto de Egresos Pagado de Gastos de Funcionamiento Sueldo base		15,906.81	0.00		
00020 29/12/2022 D 00005 00005	Presupuesto de Egresos Pagado de Gastos de Funcionamiento Sueldo base		13,746.71	0.00		
01280 29/12/2022 D 00004 00004	Presupuesto de Egresos Pagado de Gastos de Funcionamiento Sueldo base		31,342.21	0.00		
	TOTAL:		60,995.73	0.00		
8271 T00105000 0107020101011501O1 1311	Prima por años de servicio	12,100.00	1,100.00	0.00	13,200.00	
REN. FECHA TIPO N.POL. REF	CONCEPTO		DEBE	HABER		
01301 29/12/2022 D 00001 00001	Presupuesto de Egresos Pagado de Gastos de Funcionamiento Prima por años de servicio		550.00	0.00		
01294 29/12/2022 D 00004 00004	Presupuesto de Egresos Pagado de Gastos de Funcionamiento Prima por años de servicio		550.00	0.00		
	TOTAL:		1,100.00	0.00		
8271 T00105000 0107020101011501O1 1321	Prima vacacional	38,000.83	24,069.51	0.00	62,070.34	
REN. FECHA TIPO N.POL. REF	CONCEPTO		DEBE	HABER		
00279 29/12/2022 D 00009 00009	Presupuesto de Egresos Pagado de Gastos de Funcionamiento Prima vacacional		24,069.51	0.00		
	TOTAL:		24,069.51	0.00		
8271 T00105000 0107020101011501O1 1322	Aguinaldo	0.00	201,684.13	0.00	201,684.13	
REN. FECHA TIPO N.POL. REF	CONCEPTO		DEBE	HABER		
00279 29/12/2022 D 00008 00008	Presupuesto de Egresos Pagado de Gastos de Funcionamiento Aguinaldo		59,255.51	0.00		

Cuenta (3)	Concepto (4)	Saldo Inicial (5)	Debe (6)	Haber (7)	Saldo Final (8)	Fecha de Antigüedad (9)
00020 29/12/2022 D 00010 00010	Presupuesto de Egresos Pagado de Gastos de Funcionamiento Aguinaldo		142,428.62	0.00		
	TOTAL:		201,684.13	0.00		
8271 T00105000 010702010101150101 1344	Compensación por retabulación	203,108.46	17,221.86	0.00	220,330.32	
REN. FECHA TIPO N.POL. REF	CONCEPTO		DEBE	HABER		
01301 29/12/2022 D 00004 00004	Presupuesto de Egresos Pagado de Gastos de Funcionamiento Compensación por retabulación		13,628.93	0.00		
01308 29/12/2022 D 00001 00001	Presupuesto de Egresos Pagado de Gastos de Funcionamiento Compensación por retabulación		3,592.93	0.00		
	TOTAL:		17,221.86	0.00		
8271 T00105000 010702010101150101 1346	Gratificación por convenio	3,000.00	0.00	0.00	3,000.00	
8271 T00105000 010702010101150101 1412	Aportaciones de servicio de salud	47,590.69	4,784.90	0.00	52,375.59	
REN. FECHA TIPO N.POL. REF	CONCEPTO		DEBE	HABER		
01412 29/12/2022 D 00007 00007	Presupuesto de Egresos Pagado de Gastos de Funcionamiento Aportaciones de servicio de salud		4,784.90	0.00		
	TOTAL:		4,784.90	0.00		
8271 T00105000 010702010101150101 1413	Aportaciones al fondo del sistema solidario de reparto	35,025.90	3,550.41	0.00	38,576.31	
REN. FECHA TIPO N.POL. REF	CONCEPTO		DEBE	HABER		
01426 29/12/2022 D 00007 00007	Presupuesto de Egresos Pagado de Gastos de Funcionamiento Aportaciones al fondo del sistema solidario de reparto		3,550.41	0.00		
	TOTAL:		3,550.41	0.00		
8271 T00105000 010702010101150101 1414	Aportaciones del Sistema de Capitalización Individual	8,732.91	885.21	0.00	9,618.12	
REN. FECHA TIPO N.POL. REF	CONCEPTO		DEBE	HABER		
01440 29/12/2022 D 00007 00007	Presupuesto de Egresos Pagado de Gastos de Funcionamiento Aportaciones del Sistema de Capitalización Individual		885.21	0.00		
	TOTAL:		885.21	0.00		
8271 T00105000 010702010101150101 1415	Aportaciones para financiar los gastos generales de administración del ISSEMYM	4,130.50	418.68	0.00	4,549.18	
REN. FECHA TIPO N.POL. REF	CONCEPTO		DEBE	HABER		
01454 29/12/2022 D 00007 00007	Presupuesto de Egresos Pagado de Gastos de Funcionamiento Aportaciones para financiar los gastos generales de administración del ISSEMYM		418.68	0.00		
	TOTAL:		418.68	0.00		
8271 T00105000 010702010101150101 1416	Aportaciones para riesgo de trabajo	19,471.95	1,973.76	0.00	21,445.71	
REN. FECHA TIPO N.POL. REF	CONCEPTO		DEBE	HABER		
01468 29/12/2022 D 00007 00007	Presupuesto de Egresos Pagado de Gastos de Funcionamiento Aportaciones para riesgo de trabajo		1,973.76	0.00		
	TOTAL:		1,973.76	0.00		
8271 T00105000 010702010101150101 1595	Despensa	6,250.00	600.00	0.00	6,850.00	
REN. FECHA TIPO N.POL. REF	CONCEPTO		DEBE	HABER		
01294 29/12/2022 D 00001 00001	Presupuesto de Egresos Pagado de Gastos de Funcionamiento Despensa		300.00	0.00		
01287 29/12/2022 D 00004 00004	Presupuesto de Egresos Pagado de Gastos de Funcionamiento Despensa		300.00	0.00		
	TOTAL:		600.00	0.00		
8271 T00105000 010702010101150101 1712	Estímulos por puntualidad y asistencia	16,885.00	1,787.30	0.00	18,672.30	
REN. FECHA TIPO N.POL. REF	CONCEPTO		DEBE	HABER		
01308 29/12/2022 D 00004 00004	Presupuesto de Egresos Pagado de Gastos de Funcionamiento Estímulos por puntualidad y asistencia		1,787.30	0.00		
	TOTAL:		1,787.30	0.00		
8271 T00105000 010702010101250102 1131	Sueldo base	1,550,126.48	130,211.31	0.00	1,680,337.79	
REN. FECHA TIPO N.POL. REF	CONCEPTO		DEBE	HABER		
00013 29/12/2022 D 00002 00002	Presupuesto de Egresos Pagado de Gastos de Funcionamiento Sueldo base		71,979.01	0.00		
00027 29/12/2022 D 00005 00005	Presupuesto de Egresos Pagado de Gastos de Funcionamiento Sueldo base		58,232.30	0.00		
	TOTAL:		130,211.31	0.00		
8271 T00105000 010702010101250102 1321	Prima vacacional	94,946.41	0.00	0.00	94,946.41	
8271 T00105000 010702010101250102 1322	Aguinaldo	0.00	297,011.87	0.00	297,011.87	
REN. FECHA TIPO N.POL. REF	CONCEPTO		DEBE	HABER		
00013 29/12/2022 D 00011 00011	Presupuesto de Egresos Pagado de Gastos de Funcionamiento Aguinaldo		107,522.63	0.00		
00027 29/12/2022 D 00010 00010	Presupuesto de Egresos Pagado de Gastos de Funcionamiento Aguinaldo		189,489.24	0.00		
	TOTAL:		297,011.87	0.00		
8271 T00105000 010702010101250102 1344	Compensación por retabulación	690,599.32	66,175.26	0.00	756,774.58	
REN. FECHA TIPO N.POL. REF	CONCEPTO		DEBE	HABER		
00027 29/12/2022 D 00002 00002	Presupuesto de Egresos Pagado de Gastos de Funcionamiento Compensación por retabulación		33,087.63	0.00		
00041 29/12/2022 D 00005 00005	Presupuesto de Egresos Pagado de Gastos de Funcionamiento Compensación por retabulación		33,087.63	0.00		

Tenancingo
Estado de México
2022-2024

Cuenta Pública 2022
Anexo al Estado de Situación Financiera
(Cifras en Pesos)

MUNICIPIO TENANCINGO 0058

DEL 1 DE ENERO AL 31 DE DICIEMBRE DE 2022

Cuenta (3)	Concepto (4)	Saldo Inicial (5)	Debe (6)	Haber (7)	Saldo Final (8)	Fecha de Antigüedad (9)
	TOTAL:		66,175.26	0.00		
8271 T00105000 010702010101250102 1412	Aportaciones de servicio de salud	158,143.85	14,675.90	0.00	172,819.75	
REN. FECHA TIPO N.POL. REF	CONCEPTO		DEBE	HABER		
01411 29/12/2022 D 00007 00007	Presupuesto de Egresos Pagado de Gastos de Funcionamiento Aportaciones de servicio de salud		14,675.90	0.00		
	TOTAL:		14,675.90	0.00		
8271 T00105000 010702010101250102 1413	Aportaciones al fondo del sistema solidario de reparto	116,577.58	10,889.44	0.00	127,467.02	
REN. FECHA TIPO N.POL. REF	CONCEPTO		DEBE	HABER		
01425 29/12/2022 D 00007 00007	Presupuesto de Egresos Pagado de Gastos de Funcionamiento Aportaciones al fondo del sistema solidario de reparto		10,889.44	0.00		
	TOTAL:		10,889.44	0.00		
8271 T00105000 010702010101250102 1414	Aportaciones del Sistema de Capitalización Individual	20,690.58	1,956.80	0.00	22,647.38	
REN. FECHA TIPO N.POL. REF	CONCEPTO		DEBE	HABER		
01439 29/12/2022 D 00007 00007	Presupuesto de Egresos Pagado de Gastos de Funcionamiento Aportaciones del Sistema de Capitalización Individual		1,956.80	0.00		
	TOTAL:		1,956.80	0.00		
8271 T00105000 010702010101250102 1415	Aportaciones para financiar los gastos generales de administración del ISSEMYM	13,747.65	1,284.16	0.00	15,031.81	
REN. FECHA TIPO N.POL. REF	CONCEPTO		DEBE	HABER		
01453 29/12/2022 D 00007 00007	Presupuesto de Egresos Pagado de Gastos de Funcionamiento Aportaciones para financiar los gastos generales de administración del ISSEMYM		1,284.16	0.00		
	TOTAL:		1,284.16	0.00		
8271 T00105000 010702010101250102 1416	Aportaciones para riesgo de trabajo	64,808.98	6,053.80	0.00	70,862.78	
REN. FECHA TIPO N.POL. REF	CONCEPTO		DEBE	HABER		
01467 29/12/2022 D 00007 00007	Presupuesto de Egresos Pagado de Gastos de Funcionamiento Aportaciones para riesgo de trabajo		6,053.80	0.00		
	TOTAL:		6,053.80	0.00		
8271 T00105000 010702010101250102 1595	Despensa	30,400.00	3,000.00	0.00	33,400.00	
REN. FECHA TIPO N.POL. REF	CONCEPTO		DEBE	HABER		
00020 29/12/2022 D 00002 00002	Presupuesto de Egresos Pagado de Gastos de Funcionamiento Despensa		1,400.00	0.00		
00034 29/12/2022 D 00005 00005	Presupuesto de Egresos Pagado de Gastos de Funcionamiento Despensa		1,400.00	0.00		
00001 29/12/2022 D 00160 00160	Presupuesto de Egresos Pagado de Gastos de Funcionamiento Despensa		100.00	0.00		
00003 29/12/2022 D 00160 00160	Presupuesto de Egresos Pagado de Gastos de Funcionamiento Despensa		100.00	0.00		
	TOTAL:		3,000.00	0.00		
8271 T00105000 010702010101250102 2611	Combustibles, lubricantes y aditivos	401,500.00	100,300.00	0.00	501,800.00	
REN. FECHA TIPO N.POL. REF	CONCEPTO		DEBE	HABER		
00002 23/12/2022 E 00163 00163	Presupuesto de Egresos Pagado de Gastos de Funcionamiento Combustibles, lubricantes y aditivos		53,700.00	0.00		
00002 05/12/2022 E 00146 00163	Presupuesto de Egresos Pagado de Gastos de Funcionamiento Combustibles, lubricantes y aditivos		46,600.00	0.00		
	TOTAL:		100,300.00	0.00		
8271 T00105000 010702010101250102 3551	Reparación y mantenimiento de vehículos terrestres, aéreos y lacustres	61,606.00	12,395.20	0.00	74,001.20	
REN. FECHA TIPO N.POL. REF	CONCEPTO		DEBE	HABER		
00008 21/12/2022 E 00159 00159	Presupuesto de Egresos Pagado de Gastos de Funcionamiento Reparación y mantenimiento de vehículos terrestres, aéreos y lacustres		4,396.00	0.00		
00002 09/12/2022 E 00151 00151	Presupuesto de Egresos Pagado de Gastos de Funcionamiento Reparación y mantenimiento de vehículos terrestres, aéreos y lacustres		348.00	0.00		
00002 09/12/2022 E 00149 00149	Presupuesto de Egresos Pagado de Gastos de Funcionamiento Reparación y mantenimiento de vehículos terrestres, aéreos y lacustres		6,519.20	0.00		
00002 09/12/2022 E 00150 00150	Presupuesto de Egresos Pagado de Gastos de Funcionamiento Reparación y mantenimiento de vehículos terrestres, aéreos y lacustres		1,132.00	0.00		
	TOTAL:		12,395.20	0.00		
8271 U00149000 030701010101110101 3611	Gastos de publicidad y propaganda	9,897.47	33,038.23	0.00	42,935.70	
REN. FECHA TIPO N.POL. REF	CONCEPTO		DEBE	HABER		
00004 30/12/2022 E 00080 00080	Presupuesto de Egresos Pagado de Gastos de Funcionamiento Gastos de publicidad y propaganda		33,038.23	0.00		
	TOTAL:		33,038.23	0.00		
8271 U00149000 030701010101110101 3822	Espectáculos cívicos y culturales	211,121.99	174,206.00	0.00	385,327.99	
REN. FECHA TIPO N.POL. REF	CONCEPTO		DEBE	HABER		
00002 30/12/2022 E 00079 00079	Presupuesto de Egresos Pagado de Gastos de Funcionamiento Espectáculos cívicos y culturales		45,910.00	0.00		
00006 30/12/2022 E 00140 00140	Presupuesto de Egresos Pagado de Gastos de Funcionamiento Espectáculos cívicos y culturales		7,308.00	0.00		
00002 26/12/2022 E 00053 00053	Presupuesto de Egresos Pagado de Gastos de Funcionamiento Espectáculos cívicos y culturales		15,080.00	0.00		
00002 07/12/2022 E 00019 00019	Presupuesto de Egresos Pagado de Gastos de Funcionamiento Espectáculos cívicos y culturales		29,000.00	0.00		

Cuenta (3)	Concepto (4)	Saldo Inicial (5)	Debe (6)	Haber (7)	Saldo Final (8)	Fecha de Antigüedad (9)
00002 02/12/2022 E 00008 00008	Presupuesto de Egresos Pagado de Gastos de Funcionamiento Espectáculos cívicos y culturales		76,908.00	0.00		
	TOTAL:		174,206.00	0.00		
8271 U00149000 030701010101150101 1131	Sueldo base	1,705,090.58	161,116.26	0.00	1,866,206.84	
REN. FECHA TIPO N.POL. REF	CONCEPTO		DEBE	HABER		
01315 29/12/2022 D 00001 00001	Presupuesto de Egresos Pagado de Gastos de Funcionamiento Sueldo base		80,558.13	0.00		
01315 29/12/2022 D 00004 00004	Presupuesto de Egresos Pagado de Gastos de Funcionamiento Sueldo base		80,558.13	0.00		
	TOTAL:		161,116.26	0.00		
8271 U00149000 030701010101150101 1311	Prima por años de servicio	15,510.00	1,100.00	0.00	16,610.00	
REN. FECHA TIPO N.POL. REF	CONCEPTO		DEBE	HABER		
01336 29/12/2022 D 00001 00001	Presupuesto de Egresos Pagado de Gastos de Funcionamiento Prima por años de servicio		550.00	0.00		
01336 29/12/2022 D 00004 00004	Presupuesto de Egresos Pagado de Gastos de Funcionamiento Prima por años de servicio		550.00	0.00		
	TOTAL:		1,100.00	0.00		
8271 U00149000 030701010101150101 1321	Prima vacacional	105,662.31	121,528.23	0.00	227,190.54	
REN. FECHA TIPO N.POL. REF	CONCEPTO		DEBE	HABER		
00286 29/12/2022 D 00009 00009	Presupuesto de Egresos Pagado de Gastos de Funcionamiento Prima vacacional		121,528.23	0.00		
	TOTAL:		121,528.23	0.00		
8271 U00149000 030701010101150101 1322	Aguinaldo	0.00	223,486.03	0.00	223,486.03	
REN. FECHA TIPO N.POL. REF	CONCEPTO		DEBE	HABER		
00286 29/12/2022 D 00008 00008	Presupuesto de Egresos Pagado de Gastos de Funcionamiento Aguinaldo		223,486.03	0.00		
	TOTAL:		223,486.03	0.00		
8271 U00149000 030701010101150101 1344	Compensación por retabulación	474,205.72	44,879.56	-1,102.40	520,187.68	
REN. FECHA TIPO N.POL. REF	CONCEPTO		DEBE	HABER		
00026 29/12/2022 D 00168 00168	Presupuesto de Egresos Pagado de Gastos de Funcionamiento Compensación por retabulación		0.00	-1,102.40		
01343 29/12/2022 D 00004 00004	Presupuesto de Egresos Pagado de Gastos de Funcionamiento Compensación por retabulación		21,888.58	0.00		
01343 29/12/2022 D 00001 00001	Presupuesto de Egresos Pagado de Gastos de Funcionamiento Compensación por retabulación		21,888.58	0.00		
00025 29/12/2022 D 00168 00168	Presupuesto de Egresos Pagado de Gastos de Funcionamiento Compensación por retabulación		1,102.40	0.00		
	TOTAL:		44,879.56	-1,102.40		
8271 U00149000 030701010101150101 1345	Gratificación	38,555.83	1,494.68	0.00	40,050.51	
REN. FECHA TIPO N.POL. REF	CONCEPTO		DEBE	HABER		
01322 29/12/2022 D 00004 00004	Presupuesto de Egresos Pagado de Gastos de Funcionamiento Gratificación		747.34	0.00		
01322 29/12/2022 D 00001 00001	Presupuesto de Egresos Pagado de Gastos de Funcionamiento Gratificación		747.34	0.00		
	TOTAL:		1,494.68	0.00		
8271 U00149000 030701010101150101 1346	Gratificación por convenio	3,500.00	0.00	0.00	3,500.00	
8271 U00149000 030701010101150101 1412	Aportaciones de servicio de salud	113,263.48	-17,373.08	0.00	95,890.40	
REN. FECHA TIPO N.POL. REF	CONCEPTO		DEBE	HABER		
01476 29/12/2022 D 00007 00007	Presupuesto de Egresos Pagado de Gastos de Funcionamiento Aportaciones de servicio de salud		16,321.08	0.00		
05777 29/12/2022 D 00084 00084	Presupuesto de Egresos Pagado de Gastos de Funcionamiento Aportaciones de servicio de salud		-16,847.08	0.00		
05778 29/12/2022 D 00084 00084	Presupuesto de Egresos Pagado de Gastos de Funcionamiento Aportaciones de servicio de salud		-16,847.08	0.00		
	TOTAL:		-17,373.08	0.00		
8271 U00149000 030701010101150101 1413	Aportaciones al fondo del sistema solidario de reparto	84,026.67	-12,890.84	0.00	71,135.83	
REN. FECHA TIPO N.POL. REF	CONCEPTO		DEBE	HABER		
01483 29/12/2022 D 00007 00007	Presupuesto de Egresos Pagado de Gastos de Funcionamiento Aportaciones al fondo del sistema solidario de reparto		12,110.24	0.00		
05779 29/12/2022 D 00084 00084	Presupuesto de Egresos Pagado de Gastos de Funcionamiento Aportaciones al fondo del sistema solidario de reparto		-12,500.54	0.00		
05780 29/12/2022 D 00084 00084	Presupuesto de Egresos Pagado de Gastos de Funcionamiento Aportaciones al fondo del sistema solidario de reparto		-12,500.54	0.00		
	TOTAL:		-12,890.84	0.00		
8271 U00149000 030701010101150101 1414	Aportaciones del Sistema de Capitalización Individual	20,950.06	-3,214.04	0.00	17,736.02	
REN. FECHA TIPO N.POL. REF	CONCEPTO		DEBE	HABER		
01490 29/12/2022 D 00007 00007	Presupuesto de Egresos Pagado de Gastos de Funcionamiento Aportaciones del Sistema de Capitalización Individual		3,019.40	0.00		
05781 29/12/2022 D 00084 00084	Presupuesto de Egresos Pagado de Gastos de Funcionamiento Aportaciones del Sistema de Capitalización Individual		-3,116.72	0.00		
05782 29/12/2022 D 00084 00084	Presupuesto de Egresos Pagado de Gastos de Funcionamiento Aportaciones del Sistema de Capitalización Individual		-3,116.72	0.00		
	TOTAL:		-3,214.04	0.00		
8271 U00149000 030701010101150101 1415	Aportaciones para financiar los gastos generales de administración del ISSEMYM	9,908.81	-1,520.14	0.00	8,388.67	
REN. FECHA TIPO N.POL. REF	CONCEPTO		DEBE	HABER		

Tenancingo
Estado de México
2022-2024

Cuenta Pública 2022
Anexo al Estado de Situación Financiera
(Cifras en Pesos)

MUNICIPIO TENANCINGO 0058

DEL 1 DE ENERO AL 31 DE DICIEMBRE DE 2022

Cuenta (3)	Concepto (4)	Saldo Inicial (5)	Debe (6)	Haber (7)	Saldo Final (8)	Fecha de Antigüedad (9)
01497 29/12/2022 D 00007 00007	Presupuesto de Egresos Pagado de Gastos de Funcionamiento Aportaciones para financiar los gastos generales de administración del ISSEMYM		1,428.10	0.00		
05783 29/12/2022 D 00084 00084	Presupuesto de Egresos Pagado de Gastos de Funcionamiento Aportaciones para financiar los gastos generales de administración del ISSEMYM		-1,474.12	0.00		
05784 29/12/2022 D 00084 00084	Presupuesto de Egresos Pagado de Gastos de Funcionamiento Aportaciones para financiar los gastos generales de administración del ISSEMYM		-1,474.12	0.00		
	TOTAL:		-1,520.14	0.00		
8271 U00149000 030701010101150101 1416	Aportaciones para riesgo de trabajo	46,712.91	-7,166.40	0.00	39,546.51	
REN. FECHA TIPO N.POL. REF	CONCEPTO		DEBE	HABER		
05785 29/12/2022 D 00084 00084	Presupuesto de Egresos Pagado de Gastos de Funcionamiento Aportaciones para riesgo de trabajo		-6,949.42	0.00		
05786 29/12/2022 D 00084 00084	Presupuesto de Egresos Pagado de Gastos de Funcionamiento Aportaciones para riesgo de trabajo		-6,949.42	0.00		
01504 29/12/2022 D 00007 00007	Presupuesto de Egresos Pagado de Gastos de Funcionamiento Aportaciones para riesgo de trabajo		6,732.44	0.00		
	TOTAL:		-7,166.40	0.00		
8271 U00149000 030701010101150101 1595	Despensa	8,750.00	600.00	0.00	9,350.00	
REN. FECHA TIPO N.POL. REF	CONCEPTO		DEBE	HABER		
01329 29/12/2022 D 00004 00004	Presupuesto de Egresos Pagado de Gastos de Funcionamiento Despensa		300.00	0.00		
01329 29/12/2022 D 00001 00001	Presupuesto de Egresos Pagado de Gastos de Funcionamiento Despensa		300.00	0.00		
	TOTAL:		600.00	0.00		
8271 U00149000 030701010101150101 1712	Estímulos por puntualidad y asistencia	45,580.00	3,858.00	0.00	49,438.00	
REN. FECHA TIPO N.POL. REF	CONCEPTO		DEBE	HABER		
01350 29/12/2022 D 00004 00004	Presupuesto de Egresos Pagado de Gastos de Funcionamiento Estímulos por puntualidad y asistencia		1,929.00	0.00		
01350 29/12/2022 D 00001 00001	Presupuesto de Egresos Pagado de Gastos de Funcionamiento Estímulos por puntualidad y asistencia		1,929.00	0.00		
	TOTAL:		3,858.00	0.00		
8271 U00149000 030701010101250102 1412	Aportaciones de servicio de salud	60,276.23	33,694.16	0.00	93,970.39	
REN. FECHA TIPO N.POL. REF	CONCEPTO		DEBE	HABER		
05787 29/12/2022 D 00084 00084	Presupuesto de Egresos Pagado de Gastos de Funcionamiento Aportaciones de servicio de salud		16,847.08	0.00		
05788 29/12/2022 D 00084 00084	Presupuesto de Egresos Pagado de Gastos de Funcionamiento Aportaciones de servicio de salud		16,847.08	0.00		
	TOTAL:		33,694.16	0.00		
8271 U00149000 030701010101250102 1413	Aportaciones al fondo del sistema solidario de reparto	44,725.00	25,001.08	0.00	69,726.08	
REN. FECHA TIPO N.POL. REF	CONCEPTO		DEBE	HABER		
05789 29/12/2022 D 00084 00084	Presupuesto de Egresos Pagado de Gastos de Funcionamiento Aportaciones al fondo del sistema solidario de reparto		12,500.54	0.00		
05790 29/12/2022 D 00084 00084	Presupuesto de Egresos Pagado de Gastos de Funcionamiento Aportaciones al fondo del sistema solidario de reparto		12,500.54	0.00		
	TOTAL:		25,001.08	0.00		
8271 U00149000 030701010101250102 1414	Aportaciones del Sistema de Capitalización Individual	11,151.07	6,233.44	0.00	17,384.51	
REN. FECHA TIPO N.POL. REF	CONCEPTO		DEBE	HABER		
05791 29/12/2022 D 00084 00084	Presupuesto de Egresos Pagado de Gastos de Funcionamiento Aportaciones del Sistema de Capitalización Individual		3,116.72	0.00		
05792 29/12/2022 D 00084 00084	Presupuesto de Egresos Pagado de Gastos de Funcionamiento Aportaciones del Sistema de Capitalización Individual		3,116.72	0.00		
	TOTAL:		6,233.44	0.00		
8271 U00149000 030701010101250102 1415	Aportaciones para financiar los gastos generales de administración del ISSEMYM	5,274.12	2,948.24	0.00	8,222.36	
REN. FECHA TIPO N.POL. REF	CONCEPTO		DEBE	HABER		
05793 29/12/2022 D 00084 00084	Presupuesto de Egresos Pagado de Gastos de Funcionamiento Aportaciones para financiar los gastos generales de administración del ISSEMYM		1,474.12	0.00		
05794 29/12/2022 D 00084 00084	Presupuesto de Egresos Pagado de Gastos de Funcionamiento Aportaciones para financiar los gastos generales de administración del ISSEMYM		1,474.12	0.00		
	TOTAL:		2,948.24	0.00		
8271 U00149000 030701010101250102 1416	Aportaciones para riesgo de trabajo	24,863.88	13,898.84	0.00	38,762.72	
REN. FECHA TIPO N.POL. REF	CONCEPTO		DEBE	HABER		
05795 29/12/2022 D 00084 00084	Presupuesto de Egresos Pagado de Gastos de Funcionamiento Aportaciones para riesgo de trabajo		6,949.42	0.00		
05796 29/12/2022 D 00084 00084	Presupuesto de Egresos Pagado de Gastos de Funcionamiento Aportaciones para riesgo de trabajo		6,949.42	0.00		
	TOTAL:		13,898.84	0.00		
8272	Presupuesto de Egresos Pagado de Transferencias, Asignaciones, Subsidios y Otras Ayudas	30,061,540.46	10,795,786.92	0.00	40,857,327.38	
8272 A00A00000 010301010101150101 4411	Cooperaciones y ayudas	2,968,962.47	259,228.00	0.00	3,228,190.47	
REN. FECHA TIPO N.POL. REF	CONCEPTO		DEBE	HABER		
00006 30/12/2022 E 00132 00132	Presupuesto de Egresos Pagado de Transferencias, Asignaciones, Subsidios y Otras Ayudas Cooperaciones y ayudas		11,600.00	0.00		
00006 30/12/2022 E 00139 00139	Presupuesto de Egresos Pagado de Transferencias, Asignaciones, Subsidios y Otras Ayudas Cooperaciones y ayudas		80,040.00	0.00		

Cuenta Pública 2022
Anexo al Estado de Situación Financiera
(Cifras en Pesos)

MUNICIPIO TENANCINGO 0058 — DEL 1 DE ENERO AL 31 DE DICIEMBRE DE 2022

Cuenta (3)	Concepto (4)	Saldo Inicial (5)	Debe (6)	Haber (7)	Saldo Final (8)	Fecha de Antigüedad (9)
00008 30/12/2022 E 00133 00133	Presupuesto de Egresos Pagado de Transferencias, Asignaciones, Subsidios y Otras Ayudas Cooperaciones y ayudas		22,040.00	0.00		
00008 30/12/2022 E 00134 00134	Presupuesto de Egresos Pagado de Transferencias, Asignaciones, Subsidios y Otras Ayudas Cooperaciones y ayudas		6,960.00	0.00		
00006 30/12/2022 E 00142 00142	Presupuesto de Egresos Pagado de Transferencias, Asignaciones, Subsidios y Otras Ayudas Cooperaciones y ayudas		18,019.00	0.00		
00008 30/12/2022 C 00037 00037	Presupuesto de Egresos Pagado de Transferencias, Asignaciones, Subsidios y Otras Ayudas Cooperaciones y ayudas		5,973.80	0.00		
00006 12/12/2022 E 00105 00105	Presupuesto de Egresos Pagado de Transferencias, Asignaciones, Subsidios y Otras Ayudas Cooperaciones y ayudas		4,872.00	0.00		
00006 06/12/2022 E 00102 00102	Presupuesto de Egresos Pagado de Transferencias, Asignaciones, Subsidios y Otras Ayudas Cooperaciones y ayudas		55,100.00	0.00		
00006 06/12/2022 E 00015 00015	Presupuesto de Egresos Pagado de Transferencias, Asignaciones, Subsidios y Otras Ayudas Cooperaciones y ayudas		6,960.00	0.00		
00008 05/12/2022 E 00101 00101	Presupuesto de Egresos Pagado de Transferencias, Asignaciones, Subsidios y Otras Ayudas Cooperaciones y ayudas		27,826.00	0.00		
00008 05/12/2022 E 00099 00099	Presupuesto de Egresos Pagado de Transferencias, Asignaciones, Subsidios y Otras Ayudas Cooperaciones y ayudas		19,837.20	0.00		
	TOTAL:		259,228.00	0.00		
8272 F00124000 020201010202110101 4411	Cooperaciones y ayudas	21,636.04	6,800.00	0.00	28,436.04	
REN. FECHA TIPO N.POL. REF	CONCEPTO		DEBE	HABER		
00008 12/12/2022 E 00104 00104	Presupuesto de Egresos Pagado de Transferencias, Asignaciones, Subsidios y Otras Ayudas Cooperaciones y ayudas		6,800.00	0.00		
	TOTAL:		6,800.00	0.00		
8272 L00115000 010502020101110101 4391	Subsidios por carga fiscal	5,772,081.42	282,057.46	0.00	6,054,138.88	
REN. FECHA TIPO N.POL. REF	CONCEPTO		DEBE	HABER		
00007 29/12/2022 I 00020 00020	Presupuesto de Egresos Pagado de Transferencias, Asignaciones, Subsidios y Otras Ayudas Subsidios por carga fiscal		159.12	0.00		
00007 28/12/2022 I 00019 00019	Presupuesto de Egresos Pagado de Transferencias, Asignaciones, Subsidios y Otras Ayudas Subsidios por carga fiscal		41,510.65	0.00		
00007 27/12/2022 I 00018 00018	Presupuesto de Egresos Pagado de Transferencias, Asignaciones, Subsidios y Otras Ayudas Subsidios por carga fiscal		15,843.33	0.00		
00007 26/12/2022 I 00017 00017	Presupuesto de Egresos Pagado de Transferencias, Asignaciones, Subsidios y Otras Ayudas Subsidios por carga fiscal		912.57	0.00		
00007 23/12/2022 I 00016 00016	Presupuesto de Egresos Pagado de Transferencias, Asignaciones, Subsidios y Otras Ayudas Subsidios por carga fiscal		2,172.21	0.00		
00007 21/12/2022 I 00014 00014	Presupuesto de Egresos Pagado de Transferencias, Asignaciones, Subsidios y Otras Ayudas Subsidios por carga fiscal		1,135.35	0.00		
00007 20/12/2022 I 00013 00013	Presupuesto de Egresos Pagado de Transferencias, Asignaciones, Subsidios y Otras Ayudas Subsidios por carga fiscal		212.00	0.00		
00007 19/12/2022 I 00012 00012	Presupuesto de Egresos Pagado de Transferencias, Asignaciones, Subsidios y Otras Ayudas Subsidios por carga fiscal		7,751.09	0.00		
00007 16/12/2022 I 00011 00011	Presupuesto de Egresos Pagado de Transferencias, Asignaciones, Subsidios y Otras Ayudas Subsidios por carga fiscal		45,689.74	0.00		
00007 15/12/2022 I 00010 00010	Presupuesto de Egresos Pagado de Transferencias, Asignaciones, Subsidios y Otras Ayudas Subsidios por carga fiscal		7,922.77	0.00		
00007 14/12/2022 I 00009 00009	Presupuesto de Egresos Pagado de Transferencias, Asignaciones, Subsidios y Otras Ayudas Subsidios por carga fiscal		13,323.11	0.00		
00007 13/12/2022 I 00008 00008	Presupuesto de Egresos Pagado de Transferencias, Asignaciones, Subsidios y Otras Ayudas Subsidios por carga fiscal		97,789.88	0.00		
00007 09/12/2022 I 00007 00007	Presupuesto de Egresos Pagado de Transferencias, Asignaciones, Subsidios y Otras Ayudas Subsidios por carga fiscal		4,653.00	0.00		
00007 08/12/2022 I 00006 00006	Presupuesto de Egresos Pagado de Transferencias, Asignaciones, Subsidios y Otras Ayudas Subsidios por carga fiscal		765.04	0.00		
00007 07/12/2022 I 00005 00005	Presupuesto de Egresos Pagado de Transferencias, Asignaciones, Subsidios y Otras Ayudas Subsidios por carga fiscal		883.14	0.00		
00007 06/12/2022 I 00004 00004	Presupuesto de Egresos Pagado de Transferencias, Asignaciones, Subsidios y Otras Ayudas Subsidios por carga fiscal		6,702.23	0.00		
00007 05/12/2022 I 00003 00003	Presupuesto de Egresos Pagado de Transferencias, Asignaciones, Subsidios y Otras Ayudas Subsidios por carga fiscal		10,535.10	0.00		
00007 02/12/2022 I 00002 00002	Presupuesto de Egresos Pagado de Transferencias, Asignaciones, Subsidios y Otras Ayudas Subsidios por carga fiscal		17,298.60	0.00		
00007 01/12/2022 I 00001 00001	Presupuesto de Egresos Pagado de Transferencias, Asignaciones, Subsidios y Otras Ayudas Subsidios por carga fiscal		6,798.53	0.00		
	TOTAL:		282,057.46	0.00		
8272 L00116000 010502050203160101 4383	Subsidios y apoyos	0.00	1,000,000.00	0.00	1,000,000.00	
REN. FECHA TIPO N.POL. REF	CONCEPTO		DEBE	HABER		
00015 29/12/2022 D 00090 00090	Presupuesto de Egresos Pagado de Transferencias, Asignaciones, Subsidios y Otras Ayudas Subsidios y apoyos		1,000,000.00	0.00		
	TOTAL:		1,000,000.00	0.00		
8272 L00116000 010502050203250105 4392	Devolución de Ingresos indebidos	0.00	31,800.00	0.00	31,800.00	
REN. FECHA TIPO N.POL. REF	CONCEPTO		DEBE	HABER		
00006 23/12/2022 E 00206 00206	Presupuesto de Egresos Pagado de Transferencias, Asignaciones, Subsidios y Otras Ayudas Devolución de ingresos indebidos		31,800.00	0.00		
	TOTAL:		31,800.00	0.00		
8272 L00116000 040201010104110101 4383	Subsidios y apoyos	13,984,708.11	1,334,386.08	0.00	15,319,094.19	
REN. FECHA TIPO N.POL. REF	CONCEPTO		DEBE	HABER		
00006 26/12/2022 E 00051 00051	Presupuesto de Egresos Pagado de Transferencias, Asignaciones, Subsidios y Otras Ayudas Subsidios y apoyos		506,200.00	0.00		
00006 16/12/2022 E 00037 00037	Presupuesto de Egresos Pagado de Transferencias, Asignaciones, Subsidios y Otras Ayudas Subsidios y apoyos		231,110.40	0.00		
00006 15/12/2022 E 00029 00029	Presupuesto de Egresos Pagado de Transferencias, Asignaciones, Subsidios y Otras Ayudas Subsidios y apoyos		506,000.00	0.00		
00006 15/12/2022 E 00030 00030	Presupuesto de Egresos Pagado de Transferencias, Asignaciones, Subsidios y Otras Ayudas Subsidios y apoyos		91,075.68	0.00		
	TOTAL:		1,334,386.08	0.00		
8272 L00116000 040201010104150101 4383	Subsidios y apoyos	7,314,152.42	7,881,515.38	0.00	15,195,667.80	

Tenancingo
Estado de México
2022 - 2024

Cuenta Pública 2022
Anexo al Estado de Situación Financiera
(Cifras en Pesos)

MUNICIPIO TENANCINGO 0058 — DEL 1 DE ENERO AL 31 DE DICIEMBRE DE 2022

Cuenta (3)	Concepto (4)	Saldo Inicial (5)	Debe (6)	Haber (7)	Saldo Final (8)	Fecha de Antigüedad (9)
REN. FECHA TIPO N.POL. REF	CONCEPTO		DEBE	HABER		
00006 30/12/2022 E 00135 00135	Presupuesto de Egresos Pagado de Transferencias, Asignaciones, Subsidios y Otras Ayudas Subsidios y apoyos		69,600.00	0.00		
00006 30/12/2022 E 00136 00136	Presupuesto de Egresos Pagado de Transferencias, Asignaciones, Subsidios y Otras Ayudas Subsidios y apoyos		39,850.00	0.00		
00006 29/12/2022 D 00146 00146	Presupuesto de Egresos Pagado de Transferencias, Asignaciones, Subsidios y Otras Ayudas Subsidios y apoyos		4,344,532.00	0.00		
00006 29/12/2022 D 00097 00097	Presupuesto de Egresos Pagado de Transferencias, Asignaciones, Subsidios y Otras Ayudas Subsidios y apoyos		208,815.64	0.00		
00006 29/12/2022 D 00098 00098	Presupuesto de Egresos Pagado de Transferencias, Asignaciones, Subsidios y Otras Ayudas Subsidios y apoyos		385,493.55	0.00		
00022 29/12/2022 D 00090 00090	Presupuesto de Egresos Pagado de Transferencias, Asignaciones, Subsidios y Otras Ayudas Subsidios y apoyos		1,181,410.00	0.00		
00006 23/12/2022 E 00123 00123	Presupuesto de Egresos Pagado de Transferencias, Asignaciones, Subsidios y Otras Ayudas Subsidios y apoyos		108,752.88	0.00		
00006 19/12/2022 E 00115 00115	Presupuesto de Egresos Pagado de Transferencias, Asignaciones, Subsidios y Otras Ayudas Subsidios y apoyos		1,543,061.31	0.00		
	TOTAL:		7,881,515.38	0.00		
8275	**Presupuesto de Egresos Pagado de Inversión Pública**	**49,221,289.45**	**25,361,866.21**	**0.00**	**74,583,155.66**	
8275 F00124000 0201010101101250101 6122	**Obra estatal o municipal**	**249,024.93**	**0.00**	**0.00**	**249,024.93**	
8275 F00124000 0201030101101250101 6122	**Obra estatal o municipal**	**1,049,778.16**	**0.00**	**0.00**	**1,049,778.16**	
8275 F00124000 0201030101101260101 6122	**Obra estatal o municipal**	**228,211.30**	**532,493.02**	**0.00**	**760,704.32**	
REN. FECHA TIPO N.POL. REF	CONCEPTO		DEBE	HABER		
00006 20/12/2022 E 00202 00202	Presupuesto de Egresos Pagado de Inversión Pública Obra estatal o municipal		532,493.02	0.00		
	TOTAL:		532,493.02	0.00		
8275 F00124000 0202010102021101 01 6159	**Reparación y mantenimiento de vialidades y alumbrado**	**1,167,040.31**	**324,247.26**	**0.00**	**1,491,287.57**	
REN. FECHA TIPO N.POL. REF	CONCEPTO		DEBE	HABER		
00006 30/12/2022 E 00143 00143	Presupuesto de Egresos Pagado de Inversión Pública Reparación y mantenimiento de vialidades y alumbrado		324,247.26	0.00		
	TOTAL:		324,247.26	0.00		
8275 F00124000 0202010103012501 01 6152	**Obra estatal o municipal**	**11,387,389.76**	**1,145,614.62**	**0.00**	**12,533,004.38**	
REN. FECHA TIPO N.POL. REF	CONCEPTO		DEBE	HABER		
00005 31/12/2022 D 00166 00166	Presupuesto de Egresos Pagado de Inversión Pública Obra estatal o municipal		-1,654,198.25	0.00		
00006 22/12/2022 E 00191 00191	Presupuesto de Egresos Pagado de Inversión Pública Obra estatal o municipal		39,512.93	0.00		
00006 21/12/2022 E 00185 00185	Presupuesto de Egresos Pagado de Inversión Pública Obra estatal o municipal		849,965.23	0.00		
00006 21/12/2022 E 00190 00190	Presupuesto de Egresos Pagado de Inversión Pública Obra estatal o municipal		699,918.24	0.00		
00006 16/12/2022 E 00178 00178	Presupuesto de Egresos Pagado de Inversión Pública Obra estatal o municipal		649,645.82	0.00		
00006 08/12/2022 E 00173 00173	Presupuesto de Egresos Pagado de Inversión Pública Obra estatal o municipal		16,376.61	0.00		
00006 07/12/2022 E 00172 00172	Presupuesto de Egresos Pagado de Inversión Pública Obra estatal o municipal		345,415.15	0.00		
00006 05/12/2022 E 00170 00170	Presupuesto de Egresos Pagado de Inversión Pública Obra estatal o municipal		51,830.05	0.00		
00006 05/12/2022 E 00169 00169	Presupuesto de Egresos Pagado de Inversión Pública Obra estatal o municipal		147,148.84	0.00		
	TOTAL:		1,145,614.62	0.00		
8275 F00124000 0202010103012601 01 6152	**Obra estatal o municipal**	**7,159,331.54**	**4,439,727.25**	**0.00**	**11,599,058.79**	
REN. FECHA TIPO N.POL. REF	CONCEPTO		DEBE	HABER		
00006 23/12/2022 E 00205 00205	Presupuesto de Egresos Pagado de Inversión Pública Obra estatal o municipal		599,856.97	0.00		
00006 20/12/2022 E 00199 00199	Presupuesto de Egresos Pagado de Inversión Pública Obra estatal o municipal		2,322,502.20	0.00		
00006 20/12/2022 E 00201 00201	Presupuesto de Egresos Pagado de Inversión Pública Obra estatal o municipal		72,675.35	0.00		
00006 07/12/2022 E 00196 00196	Presupuesto de Egresos Pagado de Inversión Pública Obra estatal o municipal		767,234.18	0.00		
00006 07/12/2022 E 00198 00198	Presupuesto de Egresos Pagado de Inversión Pública Obra estatal o municipal		677,458.55	0.00		
	TOTAL:		4,439,727.25	0.00		
8275 F00124000 0202010103022501 01 6122	**Obra estatal o municipal**	**3,399,555.78**	**0.00**	**0.00**	**3,399,555.78**	
8275 F00124000 0202010103022501 01 6152	**Obra estatal o municipal**	**4,145,071.66**	**3,153,963.27**	**0.00**	**7,299,034.93**	
REN. FECHA TIPO N.POL. REF	CONCEPTO		DEBE	HABER		
00011 31/12/2022 D 00166 00166	Presupuesto de Egresos Pagado de Inversión Pública Obra estatal o municipal		1,654,198.25	0.00		
00006 19/12/2022 E 00181 00181	Presupuesto de Egresos Pagado de Inversión Pública Obra estatal o municipal		999,799.24	0.00		
00006 16/12/2022 E 00176 00176	Presupuesto de Egresos Pagado de Inversión Pública Obra estatal o municipal		499,965.78	0.00		
	TOTAL:		3,153,963.27	0.00		
8275 F00124000 0202010104012501 01 6122	**Obra estatal o municipal**	**7,948,274.59**	**9,845,800.47**	**0.00**	**17,794,075.06**	
REN. FECHA TIPO N.POL. REF	CONCEPTO		DEBE	HABER		
00011 31/12/2022 D 00167 00167	Presupuesto de Egresos Pagado de Inversión Pública Obra estatal o municipal		2,914,330.87	0.00		
00011 31/12/2022 D 00162 00162	Presupuesto de Egresos Pagado de Inversión Pública Obra estatal o municipal		149,932.02	0.00		
00006 23/12/2022 E 00194 00194	Presupuesto de Egresos Pagado de Inversión Pública Obra estatal o municipal		1,137,481.16	0.00		

Cuenta Pública 2022
Anexo al Estado de Situación Financiera
(Cifras en Pesos)

MUNICIPIO TENANCINGO 0058

DEL 1 DE ENERO AL 31 DE DICIEMBRE DE 2022

Cuenta (3)	Concepto (4)	Saldo Inicial (5)	Debe (6)	Haber (7)	Saldo Final (8)	Fecha de Antigüedad (9)
00008 23/12/2022 E 00195 00195	Presupuesto de Egresos Pagado de Inversión Pública Obra estatal o municipal		18,168.01	0.00		
00008 22/12/2022 E 00192 00192	Presupuesto de Egresos Pagado de Inversión Pública Obra estatal o municipal		270,588.54	0.00		
00008 21/12/2022 E 00189 00189	Presupuesto de Egresos Pagado de Inversión Pública Obra estatal o municipal		49,687.38	0.00		
00006 16/12/2022 E 00175 00175	Presupuesto de Egresos Pagado de Inversión Pública Obra estatal o municipal		3,599,158.52	0.00		
00006 16/12/2022 E 00179 00179	Presupuesto de Egresos Pagado de Inversión Pública Obra estatal o municipal		300,154.00	0.00		
00006 16/12/2022 E 00180 00180	Presupuesto de Egresos Pagado de Inversión Pública Obra estatal o municipal		674,741.06	0.00		
00006 06/12/2022 E 00171 00171	Presupuesto de Egresos Pagado de Inversión Pública Obra estatal o municipal		731,558.91	0.00		
	TOTAL:		9,845,800.47	0.00		
8275 F00124000 020201010401250101 6132	Obra estatal o municipal	4,709,928.10	-1,110,000.02	0.00	3,599,928.08	
REN. FECHA TIPO N.POL. REF	CONCEPTO		DEBE	HABER		
00011 31/12/2022 D 00163 00163	Presupuesto de Egresos Pagado de Inversión Pública Obra estatal o municipal		1,804,330.85	0.00		
00005 31/12/2022 D 00167 00167	Presupuesto de Egresos Pagado de Inversión Pública Obra estatal o municipal		-2,914,330.87	0.00		
	TOTAL:		-1,110,000.02	0.00		
8275 F00124000 020201010401250101 6152	Obra estatal o municipal	389,821.01	959,702.81	0.00	1,349,523.82	
REN. FECHA TIPO N.POL. REF	CONCEPTO		DEBE	HABER		
00005 31/12/2022 D 00162 00162	Presupuesto de Egresos Pagado de Inversión Pública Obra estatal o municipal		-149,932.02	0.00		
00006 23/12/2022 E 00193 00193	Presupuesto de Egresos Pagado de Inversión Pública Obra estatal o municipal		549,893.87	0.00		
00006 20/12/2022 E 00184 00184	Presupuesto de Egresos Pagado de Inversión Pública Obra estatal o municipal		559,740.96	0.00		
	TOTAL:		959,702.81	0.00		
8275 F00124000 020201010401260101 6122	Obra estatal o municipal	1,448,102.06	-1,448,102.06	0.00	0.00	
REN. FECHA TIPO N.POL. REF	CONCEPTO		DEBE	HABER		
00008 31/12/2022 D 00156 00156	Presupuesto de Egresos Pagado de Inversión Pública Obra estatal o municipal		-599,874.59	0.00		
00008 31/12/2022 D 00157 00157	Presupuesto de Egresos Pagado de Inversión Pública Obra estatal o municipal		-848,227.47	0.00		
	TOTAL:		-1,448,102.06	0.00		
8275 F00124000 020201010402250101 6152	Obra estatal o municipal	4,303,464.71	-1,179,751.19	0.00	3,123,713.52	
REN. FECHA TIPO N.POL. REF	CONCEPTO		DEBE	HABER		
00005 31/12/2022 D 00163 00163	Presupuesto de Egresos Pagado de Inversión Pública Obra estatal o municipal		-1,804,330.85	0.00		
00006 21/12/2022 E 00187 00187	Presupuesto de Egresos Pagado de Inversión Pública Obra estatal o municipal		624,579.66	0.00		
	TOTAL:		-1,179,751.19	0.00		
8275 F00124000 020201010402260101 6122	Obra estatal o municipal	311,491.00	3,308,161.41	0.00	3,619,652.41	
REN. FECHA TIPO N.POL. REF	CONCEPTO		DEBE	HABER		
00013 31/12/2022 D 00156 00156	Presupuesto de Egresos Pagado de Inversión Pública Obra estatal o municipal		599,874.59	0.00		
00013 31/12/2022 D 00157 00157	Presupuesto de Egresos Pagado de Inversión Pública Obra estatal o municipal		848,227.47	0.00		
00006 20/12/2022 E 00200 00200	Presupuesto de Egresos Pagado de Inversión Pública Obra estatal o municipal		551,479.92	0.00		
00006 20/12/2022 E 00203 00203	Presupuesto de Egresos Pagado de Inversión Pública Obra estatal o municipal		499,465.53	0.00		
00006 20/12/2022 E 00204 00204	Presupuesto de Egresos Pagado de Inversión Pública Obra estatal o municipal		809,113.90	0.00		
	TOTAL:		3,308,161.41	0.00		
8275 F00124000 020203010201250101 6132	Obra estatal o municipal	1,324,804.54	4,100,404.70	0.00	5,425,209.24	
REN. FECHA TIPO N.POL. REF	CONCEPTO		DEBE	HABER		
00006 21/12/2022 E 00186 00186	Presupuesto de Egresos Pagado de Inversión Pública Obra estatal o municipal		999,901.74	0.00		
00006 19/12/2022 E 00182 00182	Presupuesto de Egresos Pagado de Inversión Pública Obra estatal o municipal		2,100,672.58	0.00		
00006 16/12/2022 E 00174 00174	Presupuesto de Egresos Pagado de Inversión Pública Obra estatal o municipal		499,995.43	0.00		
00006 16/12/2022 E 00177 00177	Presupuesto de Egresos Pagado de Inversión Pública Obra estatal o municipal		499,834.95	0.00		
	TOTAL:		4,100,404.70	0.00		
8275 F00124000 020204010201250101 6152	Obra estatal o municipal	0.00	99,946.04	0.00	99,946.04	
REN. FECHA TIPO N.POL. REF	CONCEPTO		DEBE	HABER		
00008 21/12/2022 E 00188 00188	Presupuesto de Egresos Pagado de Inversión Pública Obra estatal o municipal		99,946.04	0.00		
	TOTAL:		99,946.04	0.00		
8275 F00124000 020204010201260101 6152	Obra estatal o municipal	0.00	539,960.40	0.00	539,960.40	
REN. FECHA TIPO N.POL. REF	CONCEPTO		DEBE	HABER		
00008 07/12/2022 E 00197 00197	Presupuesto de Egresos Pagado de Inversión Pública Obra estatal o municipal		539,960.40	0.00		
	TOTAL:		539,960.40	0.00		
8275 F00124000 030305010103250101 6122	Obra estatal o municipal	0.00	649,698.23	0.00	649,698.23	

Tenancingo
Estado de México
2022-2024

Cuenta Pública 2022
Anexo al Estado de Situación Financiera
(Cifras en Pesos)

MUNICIPIO TENANCINGO 0058

DEL 1 DE ENERO AL 31 DE DICIEMBRE DE 2022

Cuenta (3)	Concepto (4)	Saldo Inicial (5)	Debe (6)	Haber (7)	Saldo Final (8)	Fecha de Antigüedad (9)
REN. FECHA TIPO N.POL. REF	CONCEPTO		DEBE	HABER		
00006 20/12/2022 E 00183 00183	Presupuesto de Egresos Pagado de Inversión Pública Obra estatal o municipal		649,698.23	0.00		
	TOTAL:		649,698.23	0.00		
8276	Presupuesto de Egresos Pagado de Bienes Muebles, Inmuebles e Intangibles	2,177,935.95	3,997.98	0.00	2,181,933.93	
8276 A00A00000 0103010101011101010 1 5651	Equipo y aparatos para comunicación, telecomunicación y radio transmisión	0.00	3,997.98	0.00	3,997.98	
REN. FECHA TIPO N.POL. REF	CONCEPTO		DEBE	HABER		
00055 29/12/2022 D 00052 00052	Presupuesto de Egresos Pagado de Bienes Muebles, Inmuebles e Intangibles Equipo y aparatos para comunicación, telecomunicación y radio transmisión		3,997.98	0.00		
	TOTAL:		3,997.98	0.00		
8276 D00D00000 0105020603011501021 5111	Muebles y enseres	78,346.40	0.00	0.00	78,346.40	
8276 E00121000 0105020602011101011 5111	Muebles y enseres	46,199.99	0.00	0.00	46,199.99	
8276 E00121000 0105020602011101011 5151	Bienes Informáticos	281,319.05	0.00	0.00	281,319.05	
8276 E00121000 0105020602011101011 5211	Equipos y aparatos audiovisuales	21,200.66	0.00	0.00	21,200.66	
8276 H00126000 0201010101012501021 5411	Vehículos y equipo de transporte terrestre	1,260,572.00	0.00	0.00	1,260,572.00	
8276 H00126000 0201010101012501021 5421	Carrocerías y remolques	442,888.00	0.00	0.00	442,888.00	
8276 L00116000 0105020502031101011 5641	Sistemas de aire acondicionado, calefacción y de refrigeración industrial y comercial	3,048.00	0.00	0.00	3,048.00	
8276 L00119000 0105020502031101011 5151	Bienes informáticos	44,361.85	0.00	0.00	44,361.85	

Nota 1: Incluir las cuentas contables y presupuestales
Nota 2: Registrar fecha de antigüedad de las cuentas contables.

"Bajo protesta de decir verdad declaramos que los formatos y su información complementaria, así como sus notas, son razonablemente correctos y son responsabilidad del emisor"

PRESIDENTE
DR. HECTOR GORDILLO SANCHEZ

Tenancingo
Estado de México
PRESIDENCIA
#ConHechosSí

TESORERO
L.A. JULIO CESAR SANCHEZ MARURI

Tenancingo
Estado de México
2022 - 2024
TESORERÍA MUNICIPAL
#ConHechosSí

Tenancingo
Estado de México
2022 - 2024

Cuenta Pública 2022
Balanza de Comprobacion Detallada
(Cifras en Pesos)

MUNICIPIO TENANCINGO 0058

DEL 1 DE ENERO AL 31 DE DICIEMBRE DE 2022

Cuenta (3)					Nombre de la Cuenta	Saldo Inicial (5)		Movimientos del Ejercicio (6)		Saldo Final (7)	
Cta	Scta	Sscta	Ssscta	Sssscta		Debe	Haber	Debe	Haber	Debe	Haber
1111					Efectivo	890,361.44	0.00	119,216,346.63	119,883,339.94	223,368.13	0.00
1111	000000001				Caja	854,229.99	0.00	119,160,346.63	119,827,339.94	187,236.68	0.00
1111	000000001	000000000000000001			INGRESO A CAJA	854,229.99	0.00	119,160,346.63	119,827,339.94	187,236.68	0.00
1111	000000001	000000000000000001	0001		CAJA INGRESOS	0.00	0.00	44,210,226.57	44,024,456.57	185,770.00	0.00
1111	000000001	000000000000000001	0002		CAJA DE INGRESOS DIVERSOS	0.00	0.00	0.00	0.00	0.00	0.00
1111	000000001	000000000000000001	0003		CANCELACION DE CUENTA	854,229.99	0.00	0.00	854,229.99	0.00	0.00
1111	000000001	000000000000000001	0004		CAJA NOMINA	0.00	0.00	30,277,154.87	30,275,688.19	1,466.68	0.00
1111	000000001	000000000000000001	0005		CAJA ISSEMYM	0.00	0.00	44,672,965.19	44,672,965.19	0.00	0.00
1111	000000002				Fondos Fijos de Caja	0.00	0.00	56,000.00	56,000.00	0.00	0.00
1111	000000002	000000000000000001			FONDOS FIJOS ADMON (2009-2012)	0.00	0.00	0.00	0.00	0.00	0.00
1111	000000002	000000000000000001	0001		L.C. ABNER BRAVO ESTRADA	0.00	0.00	0.00	0.00	0.00	0.00
1111	000000002	000000000000000001	0002		GABRIEL VARGAS HERNANDEZ	0.00	0.00	0.00	0.00	0.00	0.00
1111	000000002	000000000000000001	0003		ENRIQUE ALEJANDRO SALAZAR ORTEGA	0.00	0.00	0.00	0.00	0.00	0.00
1111	000000002	000000000000000001	0004		ROCIO ZARAGOZA GALICIA	0.00	0.00	0.00	0.00	0.00	0.00
1111	000000002	000000000000000001	0005		VICTOR JAIMES GARCIA	0.00	0.00	0.00	0.00	0.00	0.00
1111	000000002	000000000000000001	0006		FERNANDO NAVA JUAREZ	0.00	0.00	0.00	0.00	0.00	0.00
1111	000000002	000000000000000002			FONDO FIJO ADMON (20016-2018)	0.00	0.00	0.00	0.00	0.00	0.00
1111	000000002	000000000000000002	0001		L.A. ALFONSO LOPEZ ABUNDIS	0.00	0.00	0.00	0.00	0.00	0.00
1111	000000002	000000000000000002	0002		PROFR. CARLOS ALBERTO SANCHEZ ZUÑIGA	0.00	0.00	0.00	0.00	0.00	0.00
1111	000000002	000000000000000002	0003		ARQ. JESUS MANJARREZ VASQUEZ	0.00	0.00	0.00	0.00	0.00	0.00
1111	000000002	000000000000000002	0004		ARQ. RAUL REYES GARCIA	0.00	0.00	0.00	0.00	0.00	0.00
1111	000000002	000000000000000002	0005		C. JESUS REBOLLAR MEDINA	0.00	0.00	0.00	0.00	0.00	0.00
1111	000000002	000000000000000002	0006		ROBERTO GARCIA NAVA	0.00	0.00	0.00	0.00	0.00	0.00
1111	000000002	000000000000000002	0007		IVAN SOTELO GONZALEZ	0.00	0.00	0.00	0.00	0.00	0.00
1111	000000002	000000000000000003			FONDOS FIJOS DE CAJA 2022 - 2024	0.00	0.00	56,000.00	56,000.00	0.00	0.00
1111	000000002	000000000000000003	0001		L.A. JULIO CESAR SANCHEZ MARURI	0.00	0.00	18,000.00	18,000.00	0.00	0.00
1111	000000002	000000000000000003	0002		DR. HECTOR GORDILLO SANCHEZ	0.00	0.00	20,000.00	20,000.00	0.00	0.00
1111	000000002	000000000000000003	0003		M.D. NOE JIMENEZ CASTAÑEDA	0.00	0.00	18,000.00	18,000.00	0.00	0.00
1111	000000003				FONDO FIJO 2019-2021	36,131.45	0.00	0.00	0.00	36,131.45	0.00
1111	000000003	000000000000000001			FONDO FIJO 2019-2021	36,131.45	0.00	0.00	0.00	36,131.45	0.00
1111	000000003	000000000000000001	0001		FONDO FIJO 2019-2021	0.00	0.00	0.00	0.00	0.00	0.00
1111	000000003	000000000000000001	0002		GABRIEL GALLEGOS GARCÍA	0.00	0.00	0.00	0.00	0.00	0.00
1111	000000003	000000000000000001	0003		IRMA GONZALEZ BECERRA	30,000.00	0.00	0.00	0.00	30,000.00	0.00
1111	000000003	000000000000000001	0004		FRANCISCO ZUÑIGA BARRANCO	6,131.45	0.00	0.00	0.00	6,131.45	0.00
1111	000000003	000000000000000001	0005		FRANCISCO JAVIER SANCHEZ PALERMO	0.00	0.00	0.00	0.00	0.00	0.00
1111	000000003	000000000000000001	0006		GUADALUPE VELASQUEZ CRUZ	0.00	0.00	0.00	0.00	0.00	0.00
1112					Bancos/Tesorería	183,136.33	0.00	357,783,489.58	348,834,684.69	9,131,941.22	0.00
1112	000000005				BANCOS ADMINISTRACION 2009-2012 (RECURSOS PROPIOS)	0.00	0.00	0.00	0.00	0.00	0.00
1112	000000005	000000000000000001			BANORTE CTA.0623189988 REC. PROPIOS	0.00	0.00	0.00	0.00	0.00	0.00
1112	000000005	000000000000000002			BANORTE CTA.0623190005 PARTICIPACIONES	0.00	0.00	0.00	0.00	0.00	0.00
1112	000000005	000000000000000007			SANTANDER CTA.22000280861 REC. PROPIOS	0.00	0.00	0.00	0.00	0.00	0.00
1112	000000005	000000000000000008			BANORTE CTA.0639390552 SUBSEMUN 2010	0.00	0.00	0.00	0.00	0.00	0.00
1112	000000005	000000000000000009			BANORTE CTA.0649958960 HOSPEDAJE	0.00	0.00	0.00	0.00	0.00	0.00
1112	000000005	000000000000000014			SANTANDER CTA.22000313570 PISOS FIRMES	0.00	0.00	0.00	0.00	0.00	0.00
1112	000000005	000000000000000016			SANTANDER CTA.22000320860 SUBSEMUN 2011	0.00	0.00	0.00	0.00	0.00	0.00
1112	000000005	000000000000000021			BANORTE CTA.0689137864 INST. DE LA JUVENTUD	0.00	0.00	0.00	0.00	0.00	0.00
1112	000000005	000000000000000022			BANORTE CTA.0692049967 ELECTRIFICACIONES	0.00	0.00	0.00	0.00	0.00	0.00
1112	000000005	000000000000000023			BANORTE CTA.0807822450 FEIEF 2011	0.00	0.00	0.00	0.00	0.00	0.00
1112	000000005	000000000000000024			BANORTE CAT.0810117693 FIDEM 2012	0.00	0.00	0.00	0.00	0.00	0.00
1112	000000005	000000000000000025			BANORTE CTA.0824783932 FASP 2012	0.00	0.00	0.00	0.00	0.00	0.00
1112	000000005	000000000000000026			BANORTE CTA.0839731038 FOPAEDAPIE	0.00	0.00	0.00	0.00	0.00	0.00
1112	000000005	000000000000000027			BANORTE CTA.0852463992 FEIEF 2012	0.00	0.00	0.00	0.00	0.00	0.00
1112	000000005	000000000000000028			BANORTE CTA.0852464038 CONADE	0.00	0.00	0.00	0.00	0.00	0.00
1112	000000005	000000000000000029			BANORTE CTA.0857978455 PREDIAL	0.00	0.00	0.00	0.00	0.00	0.00
1112	000000006				BANCOS SEDESOL ADMINISTRACION 2009-2012	0.00	0.00	0.00	0.00	0.00	0.00
1112	000000006	000000000000000004			BANORTE CTA.0647702981 3 X 1 MIGRANTES	0.00	0.00	0.00	0.00	0.00	0.00
1112	000000006	000000000000000006			BANORTE CTA.0677028437 BODEGAS DE LA NORMAL	0.00	0.00	0.00	0.00	0.00	0.00

Tenancingo
Estado de México
2022 • 2024

Cuenta Pública 2022
Balanza de Comprobacion Detallada
(Cifras en Pesos)

MUNICIPIO TENANCINGO 0058

DEL 1 DE ENERO AL 31 DE DICIEMBRE DE 2022

Cuenta (3)					Nombre de la Cuenta	Saldo Inicial (5)		Movimientos del Ejercicio (6)		Saldo Final (7)	
Cta	Scta	Sscta	Ssscta	Sssscta		Debe	Haber	Debe	Haber	Debe	Haber
1112	000000006	000000000000000008			BANORTE CTA.0800843942 INST. DE LA MUJER	0.00	0.00	0.00	0.00	0.00	0.00
1112	000000006	000000000000000009			BANORTE CTA.0805243154 TU CASA 2011	0.00	0.00	0.00	0.00	0.00	0.00
1112	000000007				BANCOS PAGIM ADMINISTRACION 2009-2012	0.00	0.00	0.00	0.00	0.00	0.00
1112	000000007	000000000000000004			BANORTE CTA.0652043914 GIS 2010	0.00	0.00	0.00	0.00	0.00	0.00
1112	000000007	000000000000000005			BANORTE CTA.0669945182 PAGIM 2011	0.00	0.00	0.00	0.00	0.00	0.00
1112	000000007	000000000000000006			BANORTE CTA.0686769116 GIS 2011	0.00	0.00	0.00	0.00	0.00	0.00
1112	000000007	000000000000000007			BANORTE CTA.0819347451 FEFOM 2012	0.00	0.00	0.00	0.00	0.00	0.00
1112	000000007	000000000000000008			BANORTE CTA.0828535782 GIS 2012	0.00	0.00	0.00	0.00	0.00	0.00
1112	000000008				BANCOS RAMO 33 ADMINISTRACION 2009-2012	0.00	0.00	0.00	0.00	0.00	0.00
1112	000000008	000000000000000004			BANORTE CTA.0636811092 FISM 2010	0.00	0.00	0.00	0.00	0.00	0.00
1112	000000008	000000000000000006			BANORTE CTA.0664722333 FISM 2011	0.00	0.00	0.00	0.00	0.00	0.00
1112	000000008	000000000000000007			BANORTE CTA.0673855185 FORTAMUN 2011	0.00	0.00	0.00	0.00	0.00	0.00
1112	000000008	000000000000000008			BANORTE CTA.0815332600 FISM 2012	0.00	0.00	0.00	0.00	0.00	0.00
1112	000000008	000000000000000009			BANORTE CTA.0815332619 FORTAMUN 2012	0.00	0.00	0.00	0.00	0.00	0.00
1112	000000009				BANCOS ADMINISTRACION 2012-2015 (RECURSOS PROPIOS)	0.00	0.00	0.00	0.00	0.00	0.00
1112	000000009	000000000000000001			BANORTE CTA.0861350021 R.P.	0.00	0.00	0.00	0.00	0.00	0.00
1112	000000009	000000000000000002			BANORTE CTA.0861380046 PARTICIPACIONES	0.00	0.00	0.00	0.00	0.00	0.00
1112	000000009	000000000000000003			SANTANDER CTA.65503572667 R.P.	0.00	0.00	0.00	0.00	0.00	0.00
1112	000000009	000000000000000004			BANORTE CTA.0861376106 HOSPEDAJE	0.00	0.00	0.00	0.00	0.00	0.00
1112	000000009	000000000000000005			BANORTE CTA.0861372461 ELECTRIFICACIONES	0.00	0.00	0.00	0.00	0.00	0.00
1112	000000009	000000000000000006			BANORTE CTA.0860651495 FOPAEDAPIE	0.00	0.00	0.00	0.00	0.00	0.00
1112	000000009	000000000000000007			BANORTE CTA.0861370476 FIDEM	0.00	0.00	0.00	0.00	0.00	0.00
1112	000000009	000000000000000008			BANORTE CTA.0861382143 CONADE	0.00	0.00	0.00	0.00	0.00	0.00
1112	000000009	000000000000000009			SANTANDER CTA.65503573265 SUBSEMUN	0.00	0.00	0.00	0.00	0.00	0.00
1112	000000009	000000000000000010			SANTANDER CTA.65503573251 PISOS FIRMES	0.00	0.00	0.00	0.00	0.00	0.00
1112	000000009	000000000000000011			BANORTE CTA.0861383056 FEIEF 2012	0.00	0.00	0.00	0.00	0.00	0.00
1112	000000009	000000000000000012			BANORTE CTA.0861390568 R.P. PREDIAL	0.00	0.00	0.00	0.00	0.00	0.00
1112	000000009	000000000000000013			BANORTE CTA.0861414530 FOPAEDAPIE	0.00	0.00	0.00	0.00	0.00	0.00
1112	000000009	000000000000000014			BANORTE CTA.0861414802 FEIEF 2013	0.00	0.00	0.00	0.00	0.00	0.00
1112	000000009	000000000000000015			BANORTE CTA.0861414624 CONACULTURA 2013	0.00	0.00	0.00	0.00	0.00	0.00
1112	000000009	000000000000000016			BANORTE CTA.0882338006 FASP 2013	0.00	0.00	0.00	0.00	0.00	0.00
1112	000000009	000000000000000017			BANORTE CTA.0887593891 INST. MUJER	0.00	0.00	0.00	0.00	0.00	0.00
1112	000000009	000000000000000018			BANORTE CTA.0883815072 CATASTRO 2013	0.00	0.00	0.00	0.00	0.00	0.00
1112	000000009	000000000000000019			BANORTE CTA.0887593949 EMPLEO TEMPORAL 2013	0.00	0.00	0.00	0.00	0.00	0.00
1112	000000009	000000000000000020			BANORTE CTA.0893449654 RESCATE ESPACIOS PUBLICOS	0.00	0.00	0.00	0.00	0.00	0.00
1112	000000009	000000000000000021			BANORTE CTA.0894726325 PISOS FIRMES 2013	0.00	0.00	0.00	0.00	0.00	0.00
1112	000000009	000000000000000022			BANORTE CTA.0893449690 FAIS	0.00	0.00	0.00	0.00	0.00	0.00
1112	000000009	000000000000000023			BANORTE CTA.0219668608 PARTICIPACIONES	0.00	0.00	0.00	0.00	0.00	0.00
1112	000000009	000000000000000024			BANORTE CTA.0227270435 FOPAEDAPIE 2014	0.00	0.00	0.00	0.00	0.00	0.00
1112	000000009	000000000000000025			BANORTE CTA.0225141223 FASP 2014	0.00	0.00	0.00	0.00	0.00	0.00
1112	000000009	000000000000000026			BANORTE CTA.0235879824 FONDO DE CONTINGENCIA	0.00	0.00	0.00	0.00	0.00	0.00
1112	000000009	000000000000000027			BANORTE CTA.0226287935 INNADEM	0.00	0.00	0.00	0.00	0.00	0.00
1112	000000009	000000000000000028			BANORTE CTA.0235879833 INST. MUJER	0.00	0.00	0.00	0.00	0.00	0.00
1112	000000009	000000000000000029			BANORTE CTA.0246164209 4 X 1 MIGRANTES	0.00	0.00	0.00	0.00	0.00	0.00
1112	000000009	000000000000000030			BANORTE CTA.0248335665 4 X 1 MIGRANTES	0.00	0.00	0.00	0.00	0.00	0.00
1112	000000009	000000000000000031			BANORTE CTA.0235879794 3 X 1 MIGRANTES	0.00	0.00	0.00	0.00	0.00	0.00
1112	000000009	000000000000000032			BANORTE CTA.0246164094 REL. EXTERIORES	0.00	0.00	0.00	0.00	0.00	0.00
1112	000000009	000000000000000033			BANORTE CTA.0257954198 4 X 1 MIGRANTES	0.00	0.00	0.00	0.00	0.00	0.00
1112	000000009	000000000000000034			BANORTE CTA.0252236170 EMPLEO TEMPORAL	0.00	0.00	0.00	0.00	0.00	0.00
1112	000000009	000000000000000035			BANORTE CTA.0262122517 CLINICA URIS	0.00	0.00	0.00	0.00	0.00	0.00
1112	000000009	000000000000000036			BANORTE CTA.0262122526 FISE 2014	0.00	0.00	0.00	0.00	0.00	0.00
1112	000000009	000000000000000037			BANORTE CTA.0276342077 FOPADEM 2015	0.00	0.00	0.00	0.00	0.00	0.00
1112	000000009	000000000000000038			BANORTE CTA.0285491256 INST. MUJER 2015	0.00	0.00	0.00	0.00	0.00	0.00
1112	000000009	000000000000000039			BANORTE CTA. 0297790655 FASP 2015	0.00	0.00	0.00	0.00	0.00	0.00
1112	000000009	000000000000000040			BANORTE CTA. 0401122923 PDZP 2015	0.00	0.00	0.00	0.00	0.00	0.00
1112	000000009	000000000000000041			BANORTE CTA. 0403802377 CONTINGENCIAS ECONOMICAS 2015	0.00	0.00	0.00	0.00	0.00	0.00
1112	000000009	000000000000000042			BANORTE CTA. 0403802425 FISE 2015	0.00	0.00	0.00	0.00	0.00	0.00

Tenancingo
Estado de México
2022-2024

Cuenta Pública 2022
Balanza de Comprobacion Detallada
(Cifras en Pesos)

MUNICIPIO TENANCINGO 0058 **DEL 1 DE ENERO AL 31 DE DICIEMBRE DE 2022**

Cuenta (3)					Nombre de la Cuenta	Saldo Inicial (5)		Movimientos del Ejercicio (6)		Saldo Final (7)	
Cta	Scta	Sscta	Ssscta	Sssscta		Debe	Haber	Debe	Haber	Debe	Haber
1112	000000009	00000000000000043			BANORTE CTA.0401122923 INST. DE LA MUJER	0.00	0.00	0.00	0.00	0.00	0.00
1112	000000010				BANCOS REC. ESTATALES 2012-2015	0.00	0.00	0.00	0.00	0.00	0.00
1112	000000010	00000000000000001			BANORTE CTA.0861367001 FEFOM 2012	0.00	0.00	0.00	0.00	0.00	0.00
1112	000000010	00000000000000002			BANORTE CTA.0861413869 FEFOM 2013	0.00	0.00	0.00	0.00	0.00	0.00
1112	000000010	00000000000000003			BANORTE CTA.0861414633 GIS 2013	0.00	0.00	0.00	0.00	0.00	0.00
1112	000000010	00000000000000004			BANORTE CTA.0226625122 FEFOM 2014	0.00	0.00	0.00	0.00	0.00	0.00
1112	000000010	00000000000000005			BANORTE CTA. 0282329088 FEFOM 2015	0.00	0.00	0.00	0.00	0.00	0.00
1112	000000010	00000000000000006			BANORTE CTA. 0289024270 PAD 2015	0.00	0.00	0.00	0.00	0.00	0.00
1112	000000010	00000000000000007			BANORTE CTA. 0411925169 OPCIONES PRODUCTIVAS 2015	0.00	0.00	0.00	0.00	0.00	0.00
1112	000000011				BANCOS RAMO 33 2012-2015	0.00	0.00	0.00	0.00	0.00	0.00
1112	000000011	00000000000000001			BANORTE CTA.0861377617 FISM 2010	0.00	0.00	0.00	0.00	0.00	0.00
1112	000000011	00000000000000002			BANORTE CTA.0861365511 FISM 2011	0.00	0.00	0.00	0.00	0.00	0.00
1112	000000011	00000000000000003			BANORTE CTA.0861355633 FORTAMUN 2011	0.00	0.00	0.00	0.00	0.00	0.00
1112	000000011	00000000000000004			BANORTE CTA.0861381342 FISM 2012	0.00	0.00	0.00	0.00	0.00	0.00
1112	000000011	00000000000000005			BANORTE CTA.0861353880 FORTAMUN 2012	0.00	0.00	0.00	0.00	0.00	0.00
1112	000000011	00000000000000006			BANORTE CTA.0861413850 FISM 2013	0.00	0.00	0.00	0.00	0.00	0.00
1112	000000011	00000000000000007			BANORTE CTA.0861413841 FORTAMUN 2013	0.00	0.00	0.00	0.00	0.00	0.00
1112	000000011	00000000000000008			BANORTE CTA.0215516587 FISM 2014	0.00	0.00	0.00	0.00	0.00	0.00
1112	000000011	00000000000000009			BANORTE CTA.0215516578 FORTAMUN 2014	0.00	0.00	0.00	0.00	0.00	0.00
1112	000000011	00000000000000010			BANORTE CTA.0219668617 FISM 2014	0.00	0.00	0.00	0.00	0.00	0.00
1112	000000011	00000000000000011			BANORTE CTA.0222195177 FORTAMUN 2014	0.00	0.00	0.00	0.00	0.00	0.00
1112	000000011	00000000000000012			BANORTE CTA.0268548490 FISM 2015	0.00	0.00	0.00	0.00	0.00	0.00
1112	000000011	00000000000000013			BANORTE CTA.0268548502 FORTAMUN 2015	0.00	0.00	0.00	0.00	0.00	0.00
1112	000000012				BANCOS ADMON. (2016-2018)	0.00	0.00	0.00	0.00	0.00	0.00
1112	000000012	00000000000000001			BANORTE CTA. 0420997711 REC. PROPIOS	0.00	0.00	0.00	0.00	0.00	0.00
1112	000000012	00000000000000002			BANORTE CTA. 0421030192 PARTICIPACIONES 2016	0.00	0.00	0.00	0.00	0.00	0.00
1112	000000012	00000000000000003			BANORTE CTA. 0421031434 REL. EXTERIORES	0.00	0.00	0.00	0.00	0.00	0.00
1112	000000012	00000000000000004			BANORTE CTA. 0421030709 FORTAMUN 2016	0.00	0.00	0.00	0.00	0.00	0.00
1112	000000012	00000000000000005			BANORTE CTA. 0421031050 FISM 2016	0.00	0.00	0.00	0.00	0.00	0.00
1112	000000012	00000000000000006			BANORTE CTA. 0421031201 FEFOM 2016	0.00	0.00	0.00	0.00	0.00	0.00
1112	000000012	00000000000000007			BANORTE CTA. 0423105179 FASP 2016	0.00	0.00	0.00	0.00	0.00	0.00
1112	000000012	00000000000000008			BANORTE CTA. 0431297761 FEIEF 2016	0.00	0.00	0.00	0.00	0.00	0.00
1112	000000012	00000000000000009			BANORTE CTA.0439352125 4 X 1 MIGRANTES	0.00	0.00	0.00	0.00	0.00	0.00
1112	000000012	00000000000000010			BANORTE CTA 0439352086 FEEM	0.00	0.00	0.00	0.00	0.00	0.00
1112	000000012	00000000000000011			BANORTE CTA. 0466705017 FONDO DE APOYO PARA MIGRANTES 2016	0.00	0.00	0.00	0.00	0.00	0.00
1112	000000012	00000000000000012			BANORTE CTA. 0466705099 FISE 2016	0.00	0.00	0.00	0.00	0.00	0.00
1112	000000012	00000000000000013			BANORTE CTA: 0493730248 PROGRAMA EMPLEO TEMPORAL 2017	0.00	0.00	0.00	0.00	0.00	0.00
1112	000000012	00000000000000014			BANORTE CTA: 0488859145 FORTASEG 2017	0.00	0.00	0.00	0.00	0.00	0.00
1112	000000012	00000000000000015			BANORTE CTA: 0488859154 COOPARTICIPACION FORTASEG 2017	0.00	0.00	0.00	0.00	0.00	0.00
1112	000000012	00000000000000016			BANORTE CTA. 0488859109 FORTAMUN 2017	0.00	0.00	0.00	0.00	0.00	0.00
1112	000000012	00000000000000017			BANORTE CTA. 0488859097 FISM 2017	0.00	0.00	0.00	0.00	0.00	0.00
1112	000000012	00000000000000018			BANORTE CTA. 0488859118 FEFOM 2017	0.00	0.00	0.00	0.00	0.00	0.00
1112	000000012	00000000000000019			BANORTE CTA. 0494989472 FOMENTO A LA ECONOMIA SOCIAL 2017	0.00	0.00	0.00	0.00	0.00	0.00
1112	000000012	00000000000000020			BANORTE CTA. 0494989445 PROGRAMA DE INFRAESTRUCTURA 2017	0.00	0.00	0.00	0.00	0.00	0.00
1112	000000012	00000000000000021			BANORTE CTA. 0308190179 3X1 MIGRANTES 2017	0.00	0.00	0.00	0.00	0.00	0.00
1112	000000012	00000000000000022			BANORTE CTA. 0498039955 FASP 2017	0.00	0.00	0.00	0.00	0.00	0.00
1112	000000012	00000000000000023			BANORTE CTA. 0325758053 FISE 2017	0.00	0.00	0.00	0.00	0.00	0.00
1112	000000012	00000000000000024			BANORTE CTA. 0325758110 FORTALECIMIENTO FINANCIERO PARA INVERSION	0.00	0.00	0.00	0.00	0.00	0.00
1112	000000012	00000000000000025			BANORTE CTA. 0498039991 FONDO DE APOYO A MIGRANTES 2017	0.00	0.00	0.00	0.00	0.00	0.00
1112	000000012	00000000000000026			BANORTE CTA. 0328180909 CASA DE DIA DEL ADULTO MAYOR	0.00	0.00	0.00	0.00	0.00	0.00
1112	000000012	00000000000000027			BANORTE CTA. 0336286066 EMPLEO TEMPORAL 2017	0.00	0.00	0.00	0.00	0.00	0.00
1112	000000012	00000000000000028			BANORTE CTA. 0592481313 FORTAMUN 2018	0.00	0.00	0.00	0.00	0.00	0.00
1112	000000012	00000000000000029			BANORTE CTA. 0498040036 FISM 2018	0.00	0.00	0.00	0.00	0.00	0.00
1112	000000012	00000000000000030			BANORTE CTA. 0498040045 FEFOM 2018	0.00	0.00	0.00	0.00	0.00	0.00
1112	000000012	00000000000000031			BANORTE CTA. 0594176761 FORTASEG 2018	0.00	0.00	0.00	0.00	0.00	0.00
1112	000000012	00000000000000032			BANORTE CTA. 0594176770 COOPARTIPACION FORTASEG 2018	0.00	0.00	0.00	0.00	0.00	0.00
1112	000000012	00000000000000033			BANORTE CTA. 1002757644 FASP 2018	0.00	0.00	0.00	0.00	0.00	0.00

Tenancingo
Estado de México
2022-2024

Cuenta Pública 2022
Balanza de Comprobacion Detallada
(Cifras en Pesos)

MUNICIPIO TENANCINGO 0058 **DEL 1 DE ENERO AL 31 DE DICIEMBRE DE 2022**

Cuenta (3)					Nombre de la Cuenta	Saldo Inicial (5)		Movimientos del Ejercicio (6)		Saldo Final (7)	
Cta	Scta	Sscta	Ssscta	Sssscta		Debe	Haber	Debe	Haber	Debe	Haber
1112	000000012	000000000000000034			BANORTE CTA. 1006484322 PROGRAMA DE INFRAESTRUCTURA 2018	0.00	0.00	0.00	0.00	0.00	0.00
1112	000000012	000000000000000035			BANORTE CTA. 1006484340 FOMENTO A LA ECONOMIA SOCIAL 2018	0.00	0.00	0.00	0.00	0.00	0.00
1112	000000012	000000000000000036			BANORTE CTA. 1018337579 FEFOM 2018	0.00	0.00	0.00	0.00	0.00	0.00
1112	000000012	000000000000000037			BANORTE CTA. 1026604856 FISE 2018	0.00	0.00	0.00	0.00	0.00	0.00
1112	000000012	000000000000000038			BANORTE CTA. 1035997493 FONDO DE APOYO A MIGRANTES 2018	0.00	0.00	0.00	0.00	0.00	0.00
1112	000000013				BANCOS ADMON 2019-2021	157,630.33	0.00	0.00	0.00	157,630.33	0.00
1112	000000013	000000000000000001			BANORTE CTA 1038083502 RECURSOS PROPIOS	157,630.33	0.00	0.00	0.00	157,630.33	0.00
1112	000000013	000000000000000002			BANORTE CTA 1046051216 PARTICIPACIONES 2019	0.00	0.00	0.00	0.00	0.00	0.00
1112	000000013	000000000000000003			BANORTE CTA 1046052679 NOMINA	0.00	0.00	0.00	0.00	0.00	0.00
1112	000000013	000000000000000004			BANORTE CTA 1046062801 FISMDF2019	0.00	0.00	0.00	0.00	0.00	0.00
1112	000000013	000000000000000005			BANORTE CTA 1046064458 FORTAMUNDF2019	0.00	0.00	0.00	0.00	0.00	0.00
1112	000000013	000000000000000006			BANORTE CTA 1058729107 FISMDF2018	0.00	0.00	0.00	0.00	0.00	0.00
1112	000000013	000000000000000007			BANORTE CTA 0498040036 FISM 2018	0.00	0.00	0.00	0.00	0.00	0.00
1112	000000013	000000000000000008			BANORTE CTA 1058729125 FEFOM 2018	0.00	0.00	0.00	0.00	0.00	0.00
1112	000000013	000000000000000009			BANORTE CTA 1058729116 FISE 2018	0.00	0.00	0.00	0.00	0.00	0.00
1112	000000013	000000000000000010			BANORTE CTA 1058729086 FORTAMUN 2018	0.00	0.00	0.00	0.00	0.00	0.00
1112	000000013	000000000000000011			BANORTE CTA 1054232186 COOPARTICIPACION FORTASEG	0.00	0.00	0.00	0.00	0.00	0.00
1112	000000013	000000000000000012			BANORTE CTA 1058729095 RELACIONES EXTERIORES 2018	0.00	0.00	0.00	0.00	0.00	0.00
1112	000000013	000000000000000013			BANORTE CTA 1054232195 FORTASEG RECURSOS FEDERALES 2019	0.00	0.00	0.00	0.00	0.00	0.00
1112	000000013	000000000000000014			BANORTE CTA 1076090137 FEIEF 2019	0.00	0.00	0.00	0.00	0.00	0.00
1112	000000013	000000000000000015			BANORTE CTA 1076090155 FISE 2019	0.00	0.00	0.00	0.00	0.00	0.00
1112	000000013	000000000000000016			BANORTE CTA 1087880129 FORTAMUND 2020	0.00	0.00	0.00	0.00	0.00	0.00
1112	000000013	000000000000000017			BANORTE CTA 1097074383 FISMDF 2020	0.00	0.00	0.00	0.00	0.00	0.00
1112	000000013	000000000000000018			BANORTE CTA 1097074507 FEFOM 2020	0.00	0.00	0.00	0.00	0.00	0.00
1112	000000013	000000000000000019			BANORTE CTA 1097074486 COOPARTICIPACION 2020	0.00	0.00	0.00	0.00	0.00	0.00
1112	000000013	000000000000000020			BANORTE CTA 1097074477 FORTASEG RECURSOS FEDERALES 2020	0.00	0.00	0.00	0.00	0.00	0.00
1112	000000013	000000000000000021			BANORTE CTA 1098062798 INFRACCIONES DE TRANSITO 2020	0.00	0.00	0.00	0.00	0.00	0.00
1112	000000013	000000000000000022			BANORTE CTA 1097074516 FASP 2020	0.00	0.00	0.00	0.00	0.00	0.00
1112	000000013	000000000000000023			BANORTE CTA 1112952610 RETENCION 2%	0.00	0.00	0.00	0.00	0.00	0.00
1112	000000013	000000000000000024			BANORTE CTA. 119048790 FEIEF 2020	0.00	0.00	0.00	0.00	0.00	0.00
1112	000000013	000000000000000025			BANORTE CTA.1131937720 PAD	0.00	0.00	0.00	0.00	0.00	0.00
1112	000000013	000000000000000026			BANORTE CTA. 1137945079 FISE 2020	0.00	0.00	0.00	0.00	0.00	0.00
1112	000000013	000000000000000027			BANORTE CTA. 1141489059 PARTICIPACIONES 2021	0.00	0.00	0.00	0.00	0.00	0.00
1112	000000013	000000000000000028			BANORTE CTA. 1142641667 FASP 2021	0.00	0.00	0.00	0.00	0.00	0.00
1112	000000013	000000000000000029			BANORTE CTA 1147842030 RECURSO EMERGENTES	0.00	0.00	0.00	0.00	0.00	0.00
1112	000000013	000000000000000030			BANORTE CTA 1152375112 FISMDF 2021	0.00	0.00	0.00	0.00	0.00	0.00
1112	000000013	000000000000000031			BANORTE CTA 1152376584 PARTICIPACIONES TENANCINGO 21	0.00	0.00	0.00	0.00	0.00	0.00
1112	000000013	000000000000000032			BANORTE CTA.1154904897 FEFOM 21	0.00	0.00	0.00	0.00	0.00	0.00
1112	000000013	000000000000000033			BANORTE CTA.1158852138 PAD 21	0.00	0.00	0.00	0.00	0.00	0.00
1112	000000014				BANCOS ADMON 2019-2021 SANTANDER	0.00	0.00	0.00	0.00	0.00	0.00
1112	000000014	000000000000000001			SANTANDER CTA 65507325808 RECURSOS PROPIOS 2019	0.00	0.00	0.00	0.00	0.00	0.00
1112	000000014	000000000000000002			SANTANDER CTA 65-50743613-6 FEFOM 2019	0.00	0.00	0.00	0.00	0.00	0.00
1112	000000014	000000000000000003			SANTANDER CTA 65-50732579-6 FASP 2019	0.00	0.00	0.00	0.00	0.00	0.00
1112	000000014	000000000000000004			SANTANDER CTA 65-50743616-7 MEJORAMIENTO A LA VIVIENDA 2019	0.00	0.00	0.00	0.00	0.00	0.00
1112	000000015				BANCOS ADMON 2019-2021 BBVA	25,506.00	0.00	0.00	0.00	25,506.00	0.00
1112	000000015	000000000000000001			BANCO BBVA CTA.0114688864 PARTICIPACIONES 2020	0.00	0.00	0.00	0.00	0.00	0.00
1112	000000015	000000000000000002			BBVA BANCOMER CTA. 0115445906 FEIEF 2019	0.00	0.00	0.00	0.00	0.00	0.00
1112	000000015	000000000000000003			BBVA BANCOMER CTA.0115434653 FISMDF 2020	0.00	0.00	0.00	0.00	0.00	0.00
1112	000000015	000000000000000004			BBVA BANCOMER CTA.0115445655 FEFOM 2020	0.00	0.00	0.00	0.00	0.00	0.00
1112	000000015	000000000000000005			BBVA BANCOMER CTA.0115434645 FORTASEG REC FED 2020	0.00	0.00	0.00	0.00	0.00	0.00
1112	000000015	000000000000000006			BBVA BANCOMER CTA.0115445809 FASP 2020	0.00	0.00	0.00	0.00	0.00	0.00
1112	000000015	000000000000000007			BBVA BANCOMER CTA.0116315755 FISMDF 2021	25,506.00	0.00	0.00	0.00	25,506.00	0.00
1112	000000015	000000000000000008			BBVA BANCOMER CTA.0117417349 FEFOM 21	0.00	0.00	0.00	0.00	0.00	0.00
1112	000000015	000000000000000009			BBVA BANCOMER CTA.0117545177 PARTICIPACIONES 21	0.00	0.00	0.00	0.00	0.00	0.00
1112	000000015	000000000000000010			BBVA BANCOMER CTA.0117501498 PAD 21	0.00	0.00	0.00	0.00	0.00	0.00
1112	000000016				BANCOS ADMON 2019-2021 HSBC	0.00	0.00	0.00	0.00	0.00	0.00
1112	000000016	000000000000000001			HSBC CTA.4016564247 NOMINA	0.00	0.00	0.00	0.00	0.00	0.00

Tenancingo
Estado de México
2022•2024

Cuenta Pública 2022
Balanza de Comprobacion Detallada
(Cifras en Pesos)

MUNICIPIO TENANCINGO 0058 **DEL 1 DE ENERO AL 31 DE DICIEMBRE DE 2022**

Cuenta (3)					Nombre de la Cuenta	Saldo Inicial (5)		Movimientos del Ejercicio (6)		Saldo Final (7)	
Cta	Scta	Sscta	Ssscta	Sssscta		Debe	Haber	Debe	Haber	Debe	Haber
1112	000000016	000000000000000002			HSBC CTA.4066368085 FORTAMUNDF 2021	0.00	0.00	0.00	0.00	0.00	0.00
1112	000000016	000000000000000003			HSBC CTA 4066730078 NOMINA 21	0.00	0.00	0.00	0.00	0.00	0.00
1112	000000016	000000000000000004			HSBC CTA.4066730086 FORTAMUNDF 21	0.00	0.00	0.00	0.00	0.00	0.00
1112	000000016	000000000000000005			HSBC CTA 4066740341 NOMINA 21	0.00	0.00	0.00	0.00	0.00	0.00
1112	000000016	000000000000000006			HSBC CTA 4066740333 FORTAMUNDF 21	0.00	0.00	0.00	0.00	0.00	0.00
1112	000000017				BANCOS ADMON 2022-2024	0.00	0.00	357,783,489.58	348,834,684.69	8,948,804.89	0.00
1112	000000017	000000000000000001			BANORTE RECURSOS PROPIOS RECAUDACION CTA. 1174666988	0.00	0.00	46,319,182.47	45,366,252.89	952,929.58	0.00
1112	000000017	000000000000000002			BANORTE RECURSOS PROPIOS PARTICIPACIONES CTA. 1174665703	0.00	0.00	157,663,965.16	150,767,377.01	6,896,588.15	0.00
1112	000000017	000000000000000003			BANORTE FORTAMUNDF 2022 CTA. 1174669457	0.00	0.00	78,391,404.48	78,269,443.35	121,961.13	0.00
1112	000000017	000000000000000004			BANORTE FISMDF 2022 CTA. 1774671179	0.00	0.00	56,807,191.37	56,572,915.57	234,275.80	0.00
1112	000000017	000000000000000005			BANORTE FISMDF 2021 CTA. 1774668883	0.00	0.00	55,414.57	0.00	55,414.57	0.00
1112	000000017	000000000000000006			BANORTE FISMDF 2018 CTA. 1774667846	0.00	0.00	63,636.39	0.00	63,636.39	0.00
1112	000000017	000000000000000007			HSBC FASP 2022 CTA. 4065463283	0.00	0.00	1,141,269.00	1,141,269.00	0.00	0.00
1112	000000017	000000000000000008			BANCO AZTECA FEIEF 2022 CTA. 01720165167720	0.00	0.00	223,817.15	78,346.40	145,470.75	0.00
1112	000000017	000000000000000009			BANCO AZTECA 2% SUPERVISION DE OBRA FISMDF 2022	0.00	0.00	580,032.38	504,207.26	75,825.12	0.00
1112	000000017	000000000000000010			BANCO AZTECA FEFOM 2022 CTA 01720165167710	0.00	0.00	16,537,576.61	16,134,873.21	402,703.40	0.00
1113					**Bancos/Dependencias y otros**	**0.00**	**0.00**	**0.00**	**0.00**	**0.00**	**0.00**
1114					**Inversiones Temporales (Hasta 3 meses)**	**0.00**	**0.00**	**0.00**	**0.00**	**0.00**	**0.00**
1114	000000001				FONDO DE INVERSION BANORTE 2020	0.00	0.00	0.00	0.00	0.00	0.00
1114	000000001	000000000000000001			FONDO DE INVERSION	0.00	0.00	0.00	0.00	0.00	0.00
1115					**Fondos con Afectación Específica**	**0.00**	**0.00**	**0.00**	**0.00**	**0.00**	**0.00**
1116					**Depósitos de Fondos de Terceros en Garantía y/o Administración**	**0.00**	**0.00**	**0.00**	**0.00**	**0.00**	**0.00**
1119					**Otros Efectivos y Equivalentes**	**0.00**	**0.00**	**0.00**	**0.00**	**0.00**	**0.00**
1119	000000001				Fondos de Reserva	0.00	0.00	0.00	0.00	0.00	0.00
1119	000000001	000000000000000001			FONDO DE RESERVA FEIEF	0.00	0.00	0.00	0.00	0.00	0.00
1121					**Inversiones Financieras de Corto Plazo**	**-13,922.01**	**0.00**	**13,988,233.81**	**13,988,233.81**	**-13,922.01**	**0.00**
1121	000000001				% DE INVERSION FONDO FINANCIERO DE APOYO MUNICIPAL	0.00	0.00	13,988,233.81	13,988,233.81	0.00	0.00
1121	000000002				FONDO DE INVERSION BANCOMER 0114688864 PARTICIPACIONES	0.00	0.00	0.00	0.00	0.00	0.00
1121	000000003				FONDO DE INVERSION BANORTE 505817484 FORTAMUNDF 2020	0.00	0.00	0.00	0.00	0.00	0.00
1121	000000004				FONDO DE INVERSION BANORTE 505817497 COOPARTICIPACION FORTASEG	0.00	0.00	0.00	0.00	0.00	0.00
1121	000000005				FONDO DE INVERSION BANORTE 505852083 FEIEF 2020	0.00	0.00	0.00	0.00	0.00	0.00
1121	000000006				FONDO DE INVERSION BANCOMER 2051121278 FISMDF 2020	0.00	0.00	0.00	0.00	0.00	0.00
1121	000000007				FONDO DE INVERSION BANCOMER 2051121235 FORTSEG REC FEDERALES 2020	0.00	0.00	0.00	0.00	0.00	0.00
1121	000000008				FONDO DE INVERSION BANCOMER 2051143522 FEFOM 2020	0.00	0.00	0.00	0.00	0.00	0.00
1121	000000009				FONDO DE INVERSION BANCOMER 2051143565 FASP 2020	0.00	0.00	0.00	0.00	0.00	0.00
1121	000000010				FONDO DE INVERSION BANCOMER 115445906 FEIEF 2020	0.00	0.00	0.00	0.00	0.00	0.00
1121	000000011				FONDO DE INVERSION BANORTE 1038083502 RECURSOS PROPIOS 21	0.00	0.00	0.00	0.00	0.00	0.00
1121	000000012				FONDO DE INVERSION BANORTE 1152375112 FISM 21	0.00	0.00	0.00	0.00	0.00	0.00
1121	000000013				FONDO DE INVERSION BANORTE 1142641687 FASP 21	0.00	0.00	0.00	0.00	0.00	0.00
1121	000000014				FONDO DE INVERSION BANORTE 1098062798 INFRACCIONES 21	0.00	0.00	0.00	0.00	0.00	0.00
1121	000000015				FONDO DE INVERSION BANORTE 1112952610 RETENCION 2%	0.00	0.00	0.00	0.00	0.00	0.00
1121	000000016				FONDO DE INVERSION BANORTE 1152376584 PARTICIPACIONES 21	0.00	0.00	0.00	0.00	0.00	0.00
1121	000000017				FONDO DE INVERSION BBVA FISMDF 21 CTA 0116315755	0.00	0.00	0.00	0.00	0.00	0.00
1121	000000018				FONDO DE INVERSION BBVA PARTICIPACIONES CTA.0117545177	-13,922.01	0.00	0.00	0.00	-13,922.01	0.00
1122					**Cuentas por Cobrar a Corto Plazo**	**0.00**	**0.00**	**0.00**	**0.00**	**0.00**	**0.00**
1122	000000001				% DE INVERSIN FONDO FINANCIERO	0.00	0.00	0.00	0.00	0.00	0.00
1122	000000001	000000000000000001			INVERSION FONDO FINANCIERO	0.00	0.00	0.00	0.00	0.00	0.00
1122	000000001	000000000000000001	0001		CUENTAS POR COBRAR INVERSION FONDO FINANCIERO	0.00	0.00	0.00	0.00	0.00	0.00
1123					**Deudores Diversos por cobrar a Corto Plazo**	**4,475,938.48**	**0.00**	**6,277,374.56**	**5,758,222.34**	**4,995,090.70**	**0.00**
1123	000000001				CREDITO AL SALARIO	879,758.98	0.00	868,577.11	884,242.97	864,093.12	0.00
1123	000000001	000000000000000001			SUBSIDIO AL EMPLEO	879,758.98	0.00	868,577.11	884,242.97	864,093.12	0.00
1123	000000001	000000000000000001	0001		SUBSIDIO AL EMPLEO	0.00	0.00	0.00	0.00	0.00	0.00
1123	000000001	000000000000000001	0002		SUBSIDIO AL EMPLEO (ADMON 2016-2018)	879,758.98	0.00	0.00	0.00	879,758.98	0.00
1123	000000001	000000000000000001	0003		DESCUENTO VIA PARTICIPACIÓN DEL PAGO AL ISSEMYM AYUNTAMIENTO TENANCINGO	0.00	0.00	0.00	0.00	0.00	0.00
1123	000000001	000000000000000001	0004		DESCUENTO VIA PARTICIPACIÓN DEL PAGO ISSEMYM OPDAPAS TENANCINGO	0.00	0.00	0.00	0.00	0.00	0.00
1123	000000001	000000000000000001	0005		DESCUENTO VIA PARTICIPACION ISSEMYM INCUFIDET	0.00	0.00	0.00	0.00	0.00	0.00
1123	000000001	000000000000000001	0006		DESCUENTO FEIEF	0.00	0.00	0.00	0.00	0.00	0.00

Tenancingo
Estado de México
2022 • 2024

Cuenta Pública 2022
Balanza de Comprobacion Detallada
(Cifras en Pesos)

MUNICIPIO TENANCINGO 0058

DEL 1 DE ENERO AL 31 DE DICIEMBRE DE 2022

Cuenta (3)					Nombre de la Cuenta	Saldo Inicial (5)		Movimientos del Ejercicio (6)		Saldo Final (7)	
Cta	Scta	Sscta	Ssscta	Sssscta		Debe	Haber	Debe	Haber	Debe	Haber
1123	000000001	0000000000000000001	0007		DESCUENTO VIA PARTICIPACION SISTEMA MPAL DIF	0.00	0.00	0.00	0.00	0.00	0.00
1123	000000001	0000000000000000001	0008		SUBSIDIO AL EMPLEO ADMON 2022 - 2024	0.00	0.00	59,876.31	54,367.00	5,509.31	0.00
1123	000000001	0000000000000000001	0009		SALDO A FAVOR ISSEMYM	0.00	0.00	808,700.80	829,875.97	-21,175.17	0.00
1123	000000002				DEUDORES DIVERSOS 2016-2018	3,207,298.00	0.00	0.00	0.00	3,207,298.00	0.00
1123	000000002	0000000000000000001			DEUDORES DIVERSOS	3,207,298.00	0.00	0.00	0.00	3,207,298.00	0.00
1123	000000002	0000000000000000001	0001		RAUL REYES GARCIA	0.00	0.00	0.00	0.00	0.00	0.00
1123	000000002	0000000000000000001	0002		ALFONSO LOPEZ ABUNDIS	3,207,298.00	0.00	0.00	0.00	3,207,298.00	0.00
1123	000000002	0000000000000000001	0003		RODRIGO ORTIZ PIMENTEL	0.00	0.00	0.00	0.00	0.00	0.00
1123	000000002	0000000000000000001	0004		JESUS REBOLLAR MEDINA	0.00	0.00	0.00	0.00	0.00	0.00
1123	000000002	0000000000000000001	0005		CARLOS DAVID MARCIAL ROMERO	0.00	0.00	0.00	0.00	0.00	0.00
1123	000000002	0000000000000000001	0006		CARLOS ALBERTO SANCHEZ ZUÑIGA	0.00	0.00	0.00	0.00	0.00	0.00
1123	000000002	0000000000000000001	0007		ROBERTO GARCIA NAVA	0.00	0.00	0.00	0.00	0.00	0.00
1123	000000002	0000000000000000001	0008		HECTOR GORDILLO SANCHEZ	0.00	0.00	0.00	0.00	0.00	0.00
1123	000000005				DEUDORES DIVERSOS	388,881.50	0.00	5,408,797.45	4,873,979.37	923,699.58	0.00
1123	000000005	0000000000000000001			DEUDORES DIVERSOS ADMON. 2009-2012	0.00	0.00	0.00	0.00	0.00	0.00
1123	000000005	0000000000000000001	0001		L.C. ABNER BRAVO ESTRADA	0.00	0.00	0.00	0.00	0.00	0.00
1123	000000005	0000000000000000001	0002		ENRIQUE ALEJANDRO SALAZAR ORTEGA	0.00	0.00	0.00	0.00	0.00	0.00
1123	000000005	0000000000000000001	0003		GABRIEL CRUZALTA VASQUEZ	0.00	0.00	0.00	0.00	0.00	0.00
1123	000000005	0000000000000000001	0004		CONSTRU INSTALACIONES Y SUMINISTROS DE TOLUCA SA DE CV	0.00	0.00	0.00	0.00	0.00	0.00
1123	000000005	0000000000000000001	0005		RAUL MENDOZA AGUILAR	0.00	0.00	0.00	0.00	0.00	0.00
1123	000000005	0000000000000000001	0006		JORGE ALBERTO VALENZUELA TEPEPA	0.00	0.00	0.00	0.00	0.00	0.00
1123	000000005	0000000000000000001	0007		CONSTRUCCION Y EQUIPAMIENTO SA DE CV	0.00	0.00	0.00	0.00	0.00	0.00
1123	000000005	0000000000000000001	0008		VICENTE NAVAS GOMEZ	0.00	0.00	0.00	0.00	0.00	0.00
1123	000000005	0000000000000000001	0009		MA. ASCENCION MEDINA VELAZQUEZ	0.00	0.00	0.00	0.00	0.00	0.00
1123	000000005	0000000000000000001	0010		SERVICIO COMERCIAL GARIS SA DE CV	0.00	0.00	0.00	0.00	0.00	0.00
1123	000000005	0000000000000000001	0011		JUAN CARLOS HERRERA ESTRADA	0.00	0.00	0.00	0.00	0.00	0.00
1123	000000005	0000000000000000001	0012		SECRETARIA DE HACIENDA Y CREDITO PUBLICO	0.00	0.00	0.00	0.00	0.00	0.00
1123	000000005	0000000000000000001	0013		FERNANDO JESUS MORALES JAIMES	0.00	0.00	0.00	0.00	0.00	0.00
1123	000000005	0000000000000000001	0014		IMPRESIONES DEL NUEVO SIGLO SA DE CV	0.00	0.00	0.00	0.00	0.00	0.00
1123	000000005	0000000000000000001	0015		DIEGO ARMANDO VICENCIO DOMINGUEZ	0.00	0.00	0.00	0.00	0.00	0.00
1123	000000005	0000000000000000001	0016		FABIOLA GONZALEZ COLIN	0.00	0.00	0.00	0.00	0.00	0.00
1123	000000005	0000000000000000001	0017		LIDIA ELIZABETH CAMACHO DE GANTE	0.00	0.00	0.00	0.00	0.00	0.00
1123	000000005	0000000000000000001	0018		ROCIO ZARAGOZA GALICIA	0.00	0.00	0.00	0.00	0.00	0.00
1123	000000005	0000000000000000001	0019		FERNANDO NAVA JUAREZ	0.00	0.00	0.00	0.00	0.00	0.00
1123	000000005	0000000000000000001	0020		IRVING EMMANUEL FLORES DIAZ	0.00	0.00	0.00	0.00	0.00	0.00
1123	000000005	0000000000000000001	0021		VICTOR JAIMES GARCIA	0.00	0.00	0.00	0.00	0.00	0.00
1123	000000005	0000000000000000001	0022		SILVIA BECERRIL MEDINA	0.00	0.00	0.00	0.00	0.00	0.00
1123	000000005	0000000000000000001	0023		CONTRUCTORA DE OBRAS CIVILES Y MARITIMAS IVJADI SA DE CV	0.00	0.00	0.00	0.00	0.00	0.00
1123	000000005	0000000000000000001	0024		SISTEMA PARA EL DESARROLLO INTEGRAL DE LA FAMILIA DE TENANCINGO	0.00	0.00	0.00	0.00	0.00	0.00
1123	000000005	0000000000000000001	0025		ORGANISMO DESCENTRALIZADO PARA LA PRESTAACION DE SERVICIOS DE AGUA POTBALE,	0.00	0.00	0.00	0.00	0.00	0.00
1123	000000005	0000000000000000001	0026		INSTITUTO MUNICIPAL DE CULTURA FISICA Y DEPORTE DE TENANCINGO	0.00	0.00	0.00	0.00	0.00	0.00
1123	000000005	0000000000000000001	0027		JOSE MANUEL ARENAS LUNA	0.00	0.00	0.00	0.00	0.00	0.00
1123	000000005	0000000000000000001	0028		MARISOL BALADO NOVOA	0.00	0.00	0.00	0.00	0.00	0.00
1123	000000005	0000000000000000001	0029		GERARDO ALFONSO RIVERA MEDINA	0.00	0.00	0.00	0.00	0.00	0.00
1123	000000005	0000000000000000001	0030		TIENDAS GARCES SA DE CV	0.00	0.00	0.00	0.00	0.00	0.00
1123	000000005	0000000000000000001	0031		RODOLFO ROJAS RICO	0.00	0.00	0.00	0.00	0.00	0.00
1123	000000005	0000000000000000001	0032		CONSTRUCTORA Y COMERCIALIZADORA METALF SC DE RL DE CV	0.00	0.00	0.00	0.00	0.00	0.00
1123	000000005	0000000000000000001	0033		MUNICIPIO DE TENANCINGO	0.00	0.00	0.00	0.00	0.00	0.00
1123	000000005	0000000000000000001	0034		ISSEMYM	0.00	0.00	0.00	0.00	0.00	0.00
1123	000000005	0000000000000000001	0035		SANTOS NAPOLES BERNAL	0.00	0.00	0.00	0.00	0.00	0.00
1123	000000005	0000000000000000001	0036		ALEJANDRO GONZALEZ ANAYA	0.00	0.00	0.00	0.00	0.00	0.00
1123	000000005	0000000000000000001	0037		PAULA RUIZ VEGA	0.00	0.00	0.00	0.00	0.00	0.00
1123	000000005	0000000000000000001	0038		CADAEN SOLUCIONES INTEGRALES PARA LA INDUTRIA SA DE CV	0.00	0.00	0.00	0.00	0.00	0.00
1123	000000005	0000000000000000001	0039		GEOGINA NATIVIDAD ROSAS CRUZ	0.00	0.00	0.00	0.00	0.00	0.00
1123	000000005	0000000000000000002			ADMINISTRACION 2016-2018	0.00	0.00	0.00	0.00	0.00	0.00
1123	000000005	0000000000000000002	0001		EDMUNDO ROSAS DAVILA	0.00	0.00	0.00	0.00	0.00	0.00
1123	000000005	0000000000000000002	0002		MARIA GUADALUPE CAMARENA NAVA	0.00	0.00	0.00	0.00	0.00	0.00

Tenancingo
Estado de México
2022-2024

Cuenta Pública 2022
Balanza de Comprobacion Detallada
(Cifras en Pesos)

MUNICIPIO TENANCINGO 0058 **DEL 1 DE ENERO AL 31 DE DICIEMBRE DE 2022**

Cuenta (3)					Nombre de la Cuenta	Saldo Inicial (5)		Movimientos del Ejercicio (6)		Saldo Final (7)	
Cta	Scta	Sscta	Sssscta	Ssssscta		Debe	Haber	Debe	Haber	Debe	Haber
1123	000000005	00000000000000003			ADMON 2019-2021	388,881.50	0.00	0.00	0.00	388,881.50	0.00
1123	000000005	00000000000000003	0001		GABRIEL GALLEGOS GARCIA	0.00	0.00	0.00	0.00	0.00	0.00
1123	000000005	00000000000000003	0002		IRMA GONZALEZ BECERRA	290,880.58	0.00	0.00	0.00	290,880.58	0.00
1123	000000005	00000000000000003	0003		FRANCISCO ZUÑIGA BARRANCO	9,999.80	0.00	0.00	0.00	9,999.80	0.00
1123	000000005	00000000000000003	0004		ANA ROSA LOPEZ BRINGAS	0.00	0.00	0.00	0.00	0.00	0.00
1123	000000005	00000000000000003	0005		SUBSIDIO AL EMPLEO ADMINISTRACION 2019-2021	88,001.12	0.00	0.00	0.00	88,001.12	0.00
1123	000000005	00000000000000003	0006		ELI JESUS NAVA SANCHEZ	0.00	0.00	0.00	0.00	0.00	0.00
1123	000000005	00000000000000003	0007		IVAN GREGORIO SOTELO GONZALEZ	0.00	0.00	0.00	0.00	0.00	0.00
1123	000000005	00000000000000003	0008		YAZMIN RODRIGUEZ CAMACHO	0.00	0.00	0.00	0.00	0.00	0.00
1123	000000005	00000000000000003	0009		NATIELY YAZARETH JARDON DELGADO	0.00	0.00	0.00	0.00	0.00	0.00
1123	000000005	00000000000000003	0010		JUAN RUBIO HERNANDEZ	0.00	0.00	0.00	0.00	0.00	0.00
1123	000000005	00000000000000003	0011		JUAN GABRIEL SANCHEZ PALERMO	0.00	0.00	0.00	0.00	0.00	0.00
1123	000000005	00000000000000003	0012		GETZEL DOLORES MEJIA FLORES	0.00	0.00	0.00	0.00	0.00	0.00
1123	000000005	00000000000000003	0013		RECURSOS HUMANOS	0.00	0.00	0.00	0.00	0.00	0.00
1123	000000005	00000000000000004			DEUDORES DIVERSOS 2022 - 2024	0.00	0.00	5,408,797.45	4,873,979.37	534,818.08	0.00
1123	000000005	00000000000000004	0001		FAUSTINO MOREALES ESTRADA	0.00	0.00	1,539.72	769.86	769.86	0.00
1123	000000005	00000000000000004	0002		IRMA GONZALEZ BECERRA	0.00	0.00	502,248.22	0.00	502,248.22	0.00
1123	000000005	00000000000000004	0003		ARIANA SAYONARA BUSTOS	0.00	0.00	1,816.75	1,816.75	0.00	0.00
1123	000000005	00000000000000004	0004		NOE JIMENEZ CASTAÑEDA	0.00	0.00	0.85	0.85	0.00	0.00
1123	000000005	00000000000000004	0005		JULIO CESAR SANCHEZ MARURI	0.00	0.00	300,000.00	300,000.00	0.00	0.00
1123	000000005	00000000000000004	0006		HECTOR GORDILLO SANCHEZ	0.00	0.00	214,000.00	214,000.00	0.00	0.00
1123	000000005	00000000000000004	0007		MURCIO GOMEZ LOPEZ	0.00	0.00	12,859.91	12,859.91	0.00	0.00
1123	000000005	00000000000000004	0008		CREDITO FIRME ISR OPDAPAS	0.00	0.00	4,344,532.00	4,344,532.00	0.00	0.00
1123	000000005	00000000000000004	0009		TESORERIA DE LA FEDERACION	0.00	0.00	31,800.00	0.00	31,800.00	0.00
1124					**Ingresos por Recuperar a Corto Plazo**	**0.00**	**0.00**	**0.00**	**0.00**	**0.00**	**0.00**
1125					**Deudores por Anticipos de la Tesorería a Corto Plazo**	**0.00**	**0.00**	**0.00**	**0.00**	**0.00**	**0.00**
1126					**Préstamos Otorgados a Corto Plazo**	**0.00**	**0.00**	**0.00**	**0.00**	**0.00**	**0.00**
1129					**Otros Derechos a Recibir Efectivo o Equivalentes a Corto Plazo**	**0.00**	**0.00**	**0.00**	**0.00**	**0.00**	**0.00**
1131					**Anticipo a Proveedores por Adquisición de Bienes y Prestación de Serv a C P**	**0.00**	**0.00**	**0.00**	**0.00**	**0.00**	**0.00**
1131	000000001				Anticipo a Proveedores por Adquisición de Bienes y Prestación de Serv a C P	0.00	0.00	0.00	0.00	0.00	0.00
1131	000000001	00000000000000001			Anticipo a Proveedores por Adquisición de Bienes y Prestación de Serv a C P	0.00	0.00	0.00	0.00	0.00	0.00
1131	000000001	00000000000000001	0001		SESMAS BENITEZ Y ASOCIADOS S.C.	0.00	0.00	0.00	0.00	0.00	0.00
1131	000000001	00000000000000001	0002		SOTERO QUIROZ ORDOÑEZ	0.00	0.00	0.00	0.00	0.00	0.00
1131	000000001	00000000000000001	0003		CASSIDIAN MEXICO, S.A. DE C.V.	0.00	0.00	0.00	0.00	0.00	0.00
1131	000000001	00000000000000001	0004		AIRBUS SLC, S.A. DE C.V.	0.00	0.00	0.00	0.00	0.00	0.00
1131	000000001	00000000000000001	0005		EFRAIN OSORNIO NARVAEZ AÑO 2020	0.00	0.00	0.00	0.00	0.00	0.00
1131	000000001	00000000000000001	0006		ARTURO ROMERO SANCHEZ	0.00	0.00	0.00	0.00	0.00	0.00
1131	000000001	00000000000000001	0007		ROSAS GIL CONSTRUCCIONES, S.A. DE C.V.	0.00	0.00	0.00	0.00	0.00	0.00
1132					**Anticipo a Proveedores por Adquisición de Bienes Inmuebles y Muebles a C P**	**0.00**	**0.00**	**0.00**	**0.00**	**0.00**	**0.00**
1132	000000001				ANTICIPO A PROVEEDORES	0.00	0.00	0.00	0.00	0.00	0.00
1132	000000001	00000000000000001			ANTICIPO A PROVEEDORES	0.00	0.00	0.00	0.00	0.00	0.00
1132	000000001	00000000000000001	0001		SECRETARIA DE LA DEFENSA NACIONAL	0.00	0.00	0.00	0.00	0.00	0.00
1132	000000001	00000000000000001	0002		JAVIER JUAREZ ROSAS	0.00	0.00	0.00	0.00	0.00	0.00
1132	000000001	00000000000000001	0003		JOSE HELIODORO GARCIA VILCHIS	0.00	0.00	0.00	0.00	0.00	0.00
1132	000000001	00000000000000001	0004		SKALONA REPRESENTACIONES ARTISTICAS SA DE CV	0.00	0.00	0.00	0.00	0.00	0.00
1132	000000001	00000000000000001	0005		AGENCIA DE SEGURIDAD ESTATAL	0.00	0.00	0.00	0.00	0.00	0.00
1132	000000001	00000000000000001	0006		EQUIPOS Y SOLUCIONES INTEGRALES MEXICO SA DE CV	0.00	0.00	0.00	0.00	0.00	0.00
1132	000000001	00000000000000001	0007		SABRINA PARRA BRIZAR	0.00	0.00	0.00	0.00	0.00	0.00
1132	000000001	00000000000000001	0008		CIVIS TECNOLOGIAS DE LA INFORMACION SA DE CV	0.00	0.00	0.00	0.00	0.00	0.00
1132	000000001	00000000000000001	0009		NALLELY ARIZMENDI GOMEZ	0.00	0.00	0.00	0.00	0.00	0.00
1132	000000001	00000000000000001	0010		ADRIAN PEDRO NIETO MEDINA	0.00	0.00	0.00	0.00	0.00	0.00
1132	000000001	00000000000000001	0011		MARGARITA NOHEMI GARCIA RIVERA	0.00	0.00	0.00	0.00	0.00	0.00
1132	000000001	00000000000000001	0012		CIVIS TECNOLOGIAS DE LA INFORMACION SA DE CV	0.00	0.00	0.00	0.00	0.00	0.00
1132	000000001	00000000000000001	0013		VICENTE NAVAS GOMEZ	0.00	0.00	0.00	0.00	0.00	0.00
1132	000000001	00000000000000001	0014		ROBERTO ALMAZANO SERRANO	0.00	0.00	0.00	0.00	0.00	0.00
1132	000000001	00000000000000001	0015		ALVARO AGUSTIN ROGEL MONDRAGON	0.00	0.00	0.00	0.00	0.00	0.00
1132	000000001	00000000000000001	0016		FRANCISCO JAVIER TRUJILLO BUSTOS	0.00	0.00	0.00	0.00	0.00	0.00

Tenancingo
Estado de México
2022-2024

Cuenta Pública 2022
Balanza de Comprobacion Detallada
(Cifras en Pesos)

MUNICIPIO TENANCINGO 0058 **DEL 1 DE ENERO AL 31 DE DICIEMBRE DE 2022**

Cuenta (3)					Nombre de la Cuenta	Saldo Inicial (5)		Movimientos del Ejercicio (6)		Saldo Final (7)	
Cta	Scta	Sscta	Ssscta	Sssscta		Debe	Haber	Debe	Haber	Debe	Haber
1132	000000001	000000000000000001	0017		CONSUELO VICENCIO TALAMANTES	0.00	0.00	0.00	0.00	0.00	0.00
1132	000000001	000000000000000001	0018		GEORGINA DE JESUS MARQUEZ ROMERO	0.00	0.00	0.00	0.00	0.00	0.00
1132	000000001	000000000000000001	0019		ENTRA EQUIPOS NACIONALES PARA EL TRANSPORTE SA DE CV	0.00	0.00	0.00	0.00	0.00	0.00
1132	000000001	000000000000000001	0020		DIRECCION GENERAL DE INDUSTRIA MILITAR	0.00	0.00	0.00	0.00	0.00	0.00
1132	000000001	000000000000000001	0021		ARVA LABORATORIO DE ANALISIS INDUSTRIALES SA DE CV	0.00	0.00	0.00	0.00	0.00	0.00
1132	000000001	000000000000000001	0022		EXTIN FLAM SA DE CV	0.00	0.00	0.00	0.00	0.00	0.00
1132	000000001	000000000000000001	0023		JOSE ASIEL PINEDA GUZMAN	0.00	0.00	0.00	0.00	0.00	0.00
1132	000000001	000000000000000001	0024		MARIA DEL CARMEN ALICIA CARMONA	0.00	0.00	0.00	0.00	0.00	0.00
1132	000000001	000000000000000001	0025		NUEVAS EXPRESIONES SA DE CV	0.00	0.00	0.00	0.00	0.00	0.00
1132	000000001	000000000000000001	0026		DIANA ELISA ROLDAN VARGAS	0.00	0.00	0.00	0.00	0.00	0.00
1132	000000001	000000000000000001	0027		GRUPO EMPRESARIAL XIEL SA DE CV	0.00	0.00	0.00	0.00	0.00	0.00
1132	000000001	000000000000000001	0028		EDUARDO JESUS IÑIGO GUTIERREZ	0.00	0.00	0.00	0.00	0.00	0.00
1132	000000001	000000000000000001	0029		FUNDACION BIOETICA YAXCHE AC	0.00	0.00	0.00	0.00	0.00	0.00
1132	000000001	000000000000000001	0030		MANTENIMIENTOS Y SERVICIOS AMBIENTALES SA DE CV	0.00	0.00	0.00	0.00	0.00	0.00
1132	000000001	000000000000000001	0031		ISRAEL TORRES LOPEZ	0.00	0.00	0.00	0.00	0.00	0.00
1132	000000001	000000000000000001	0032		REYNA MARIA DE JESUS FLORES LINO	0.00	0.00	0.00	0.00	0.00	0.00
1132	000000001	000000000000000001	0033		ISRAEL RAMIREZ TAPIA	0.00	0.00	0.00	0.00	0.00	0.00
1132	000000001	000000000000000001	0034		EDNA ARELI GOMEZ GONZALEZ	0.00	0.00	0.00	0.00	0.00	0.00
1132	000000001	000000000000000001	0035		WINSEN CONSULTANCY INTERNATIONAL SC	0.00	0.00	0.00	0.00	0.00	0.00
1132	000000001	000000000000000001	0036		HERMILO LOPEZ IZQUIERDO	0.00	0.00	0.00	0.00	0.00	0.00
1132	000000001	000000000000000001	0037		SILVIA BECERRIL MEDINA	0.00	0.00	0.00	0.00	0.00	0.00
1132	000000001	000000000000000001	0038		TENANCINGO AUTOMOTRIZ SA DE CV	0.00	0.00	0.00	0.00	0.00	0.00
1132	000000001	000000000000000001	0039		CASSIDIAN MEXICO SA DE CV	0.00	0.00	0.00	0.00	0.00	0.00
1132	000000001	000000000000000001	0040		AUTOMOTRIZ TOLLOCAN SA DE CV	0.00	0.00	0.00	0.00	0.00	0.00
1132	000000001	000000000000000001	0041		ROCIO GONZALEZ HUESCA	0.00	0.00	0.00	0.00	0.00	0.00
1132	000000001	000000000000000001	0042		MOTOPLAZA TENANCINGO, S.A. DE C.V.	0.00	0.00	0.00	0.00	0.00	0.00
1132	000000001	000000000000000002			CASSIDIAN MEXICO S.A DE C.V	0.00	0.00	0.00	0.00	0.00	0.00
1133					**Anticipo a Proveedores por Adquisición de Bienes Intangibles a Corto Plazo**	**0.00**	**0.00**	**0.00**	**0.00**	**0.00**	**0.00**
1134					**Anticipo a Contratistas por Obras Públicas a Corto Plazo**	**0.00**	**0.00**	**4,074,429.30**	**4,074,429.30**	**0.00**	**0.00**
1134	000000001				ANTICIPO A CONTRATISTAS	0.00	0.00	0.00	0.00	0.00	0.00
1134	000000001	000000000000000001			ANTICIPO A CONTRATISTAS	0.00	0.00	0.00	0.00	0.00	0.00
1134	000000001	000000000000000001	0001		CONSTRUCTORA DE OBRAS CIVILES Y MARITIMAS IVJADI SA DE CV	0.00	0.00	0.00	0.00	0.00	0.00
1134	000000001	000000000000000001	0002		FERNANDO ALVAREZ DOMINGUEZ	0.00	0.00	0.00	0.00	0.00	0.00
1134	000000001	000000000000000001	0003		CONSTRUCCIONES Y PINTURA SA DE CV	0.00	0.00	0.00	0.00	0.00	0.00
1134	000000001	000000000000000001	0004		MARIA ESPERANZA ZIMBRON NIETO	0.00	0.00	0.00	0.00	0.00	0.00
1134	000000001	000000000000000001	0005		MIDALO CONSTRUCCIONES SA DE CV	0.00	0.00	0.00	0.00	0.00	0.00
1134	000000001	000000000000000001	0006		TRITURADOS Y LAMINADOS DE IXTAPAN S DE RL DE CV	0.00	0.00	0.00	0.00	0.00	0.00
1134	000000001	000000000000000001	0007		PROYECTOS Y CONSTRUCCIONES BEGOSA SA DE CV	0.00	0.00	0.00	0.00	0.00	0.00
1134	000000001	000000000000000001	0008		MODATO GRUPO S DE RL DE CV	0.00	0.00	0.00	0.00	0.00	0.00
1134	000000001	000000000000000001	0009		CONSTRUCTORA LEONES DE MEXICO SA DE CV	0.00	0.00	0.00	0.00	0.00	0.00
1134	000000001	000000000000000001	0010		MAXIMINO LEONARDO MEJIA ROSAS	0.00	0.00	0.00	0.00	0.00	0.00
1134	000000001	000000000000000001	0011		EDSA CONSTRUCCIONES SA DE CV	0.00	0.00	0.00	0.00	0.00	0.00
1134	000000001	000000000000000001	0012		REYNA MARIA DE JESUS FLORES LINO	0.00	0.00	0.00	0.00	0.00	0.00
1134	000000001	000000000000000001	0013		GRUPO IINNCROTEC SA DE CV	0.00	0.00	0.00	0.00	0.00	0.00
1134	000000001	000000000000000001	0014		ADMINISTRADORA CENTRAL DE MATERIALES S DE RL DE CV	0.00	0.00	0.00	0.00	0.00	0.00
1134	000000001	000000000000000001	0015		GERARDO MARTIN CAMPOS MENDOZA	0.00	0.00	0.00	0.00	0.00	0.00
1134	000000001	000000000000000001	0016		DISTRIBUIDORES DE MATERIALES DE LA REGION SA DE CV	0.00	0.00	0.00	0.00	0.00	0.00
1134	000000001	000000000000000001	0017		ASESORIA TECNICA DE INGENIERIA Y CONSTRUCCIONES ELECTRICAS SA DE CV	0.00	0.00	0.00	0.00	0.00	0.00
1134	000000001	000000000000000001	0029		PERFORACIONES Y ADEMES DEL BAJIO, S.A. DE C.V.	0.00	0.00	0.00	0.00	0.00	0.00
1134	000000001	000000000000000001	0030		LA CIMA TERRACEROS SA DE CV	0.00	0.00	0.00	0.00	0.00	0.00
1134	000000001	000000000000000001	0126		NOVELL CONSTRUCCIONES, S.A. DE C.V.	0.00	0.00	0.00	0.00	0.00	0.00
1134	000000001	000000000000000001	0141		EDUARDO GARDUÑO GOMEZ	0.00	0.00	0.00	0.00	0.00	0.00
1134	000000001	000000000000000001	0147		PIMABO CONSTRUCCIONES SA DE CV	0.00	0.00	0.00	0.00	0.00	0.00
1134	000000001	000000000000000001	0148		CONSTRUCCIONES Y PROYECTOS DOAN SA DE CV	0.00	0.00	0.00	0.00	0.00	0.00
1134	000000001	000000000000000001	0149		GRUPO MULTIDISCIPLINARIO G DE TOLUCA SA DE CV	0.00	0.00	0.00	0.00	0.00	0.00
1134	000000001	000000000000000001	0150		CONSTRUCTORA Y COMERCIALIZADORA METALF, S.A. DE R.L. DE C.V.	0.00	0.00	0.00	0.00	0.00	0.00
1134	000000001	000000000000000001	0151		CONSTRUCTORA SAFELI, S.A. DE C.V.	0.00	0.00	0.00	0.00	0.00	0.00

Tenancingo
Estado de México
2022-2024

Cuenta Pública 2022
Balanza de Comprobacion Detallada
(Cifras en Pesos)

MUNICIPIO TENANCINGO 0058 **DEL 1 DE ENERO AL 31 DE DICIEMBRE DE 2022**

Cuenta (3)					Nombre de la Cuenta	Saldo Inicial (6)		Movimientos del Ejercicio (6)		Saldo Final (7)	
Cta	Scta	Sscta	Ssscta	Sssscta		Debe	Haber	Debe	Haber	Debe	Haber
1134	000000001	00000000000000001	0152		INFRAESTRUCTURA Y CONSTRUCCION ESPECIALIZADA TORRENZA, SA DE CV	0.00	0.00	0.00	0.00	0.00	0.00
1134	000000001	00000000000000001	0153		INAVAN MORPHOTECK, S.A. DE C.V.	0.00	0.00	0.00	0.00	0.00	0.00
1134	000000001	00000000000000001	0154		DESARROLLO CONSTRURARTE, S.A. DE C.V.	0.00	0.00	0.00	0.00	0.00	0.00
1134	000000001	00000000000000001	0155		EDIFICACIONES Y LINEAS AEREAS, S.A. DE C.V.	0.00	0.00	0.00	0.00	0.00	0.00
1134	000000001	00000000000000002			ANTICIPO A CONTRATISTAS 2016-2019	899,917.41	0.00	0.00	0.00	899,917.41	0.00
1134	000000001	00000000000000002	0001		CONSTRUCTORA LEONES DE MEXICO, S.A. DE C.V.	0.00	0.00	0.00	0.00	0.00	0.00
1134	000000001	00000000000000002	0002		CONSTRUCTORA TEXOPILLI, S.A. DE C.V.	0.00	0.00	0.00	0.00	0.00	0.00
1134	000000001	00000000000000002	0003		CONSTRUCCIONES EVIAR, S.A. DE C.V.	0.00	0.00	0.00	0.00	0.00	0.00
1134	000000001	00000000000000002	0004		SCORPIO CONSTRUCCIONES Y URBANIZACIONES, S.A. DE C.V.	899,917.41	0.00	0.00	0.00	899,917.41	0.00
1134	000000001	00000000000000002	0005		CONSTRUCTORES MARROKE S DE R.L. DE C.V	0.00	0.00	0.00	0.00	0.00	0.00
1134	000000001	00000000000000002	0006		SANTOS ZAPATA AMAYA	0.00	0.00	0.00	0.00	0.00	0.00
1134	000000001	00000000000000002	0007		GRUPO IINNCROTEC, S.A DE C.V	0.00	0.00	0.00	0.00	0.00	0.00
1134	000000001	00000000000000002	0008		DESARROLLO CONSTRURARTE, S.A. DE C.V.	0.00	0.00	0.00	0.00	0.00	0.00
1134	000000001	00000000000000002	0009		DE JESUS CONSTRUCCIONES OBRAS Y PROYECTOS, S.A. DE C.V.	0.00	0.00	0.00	0.00	0.00	0.00
1134	000000001	00000000000000002	0010		HMM CONSTRUCCIONES, S.A. DE C.V.	0.00	0.00	0.00	0.00	0.00	0.00
1134	000000001	00000000000000002	0011		ARTURO ESTRADA GONZALEZ	0.00	0.00	0.00	0.00	0.00	0.00
1134	000000001	00000000000000002	0012		MUNICIPIO DE TENANCINGO	0.00	0.00	0.00	0.00	0.00	0.00
1134	000000001	00000000000000002	0013		CONSTRUCTORA Y ARRENDADORA MOVATI, S. DE R.L. DE C.V.	0.00	0.00	0.00	0.00	0.00	0.00
1134	000000001	00000000000000002	0014		CONSTRUCCION E INNOVAION DE OBRAS CIVILES BALPON S.A DE C.V.	0.00	0.00	0.00	0.00	0.00	0.00
1134	000000001	00000000000000002	0015		INGENIERIA Y ARQUITECTURA MERUN, S.A. DE C.V.	0.00	0.00	0.00	0.00	0.00	0.00
1134	000000001	00000000000000002	0016		IMMECSA INGENIERIA, S.A. DE C.V.	0.00	0.00	0.00	0.00	0.00	0.00
1134	000000001	00000000000000002	0017		ARCOFRA CONSTRUCTORA S.A. DE C.V.	0.00	0.00	0.00	0.00	0.00	0.00
1134	000000001	00000000000000002	0018		ANATOLIO CRUZ NAVARRETE	0.00	0.00	0.00	0.00	0.00	0.00
1134	000000001	00000000000000002	0019		CARLOS DAVID MARCIAL ROMERO	0.00	0.00	0.00	0.00	0.00	0.00
1134	000000001	00000000000000002	0020		CONSTRUCCIONES COPARSA S.A. DE C.V	0.00	0.00	0.00	0.00	0.00	0.00
1134	000000001	00000000000000002	0021		VICTOR VAZQUEZ MENDEZ	0.00	0.00	0.00	0.00	0.00	0.00
1134	000000001	00000000000000002	0022		ESTELEM ENLACES SISTEMAS Y TELECOMUNICACION DE MEXICO S.A. DE C.V.	0.00	0.00	0.00	0.00	0.00	0.00
1134	000000001	00000000000000002	0023		GRUPO CONSTRUCTOR GABHET S.A. DE C.V.	0.00	0.00	0.00	0.00	0.00	0.00
1134	000000001	00000000000000002	0024		GRUPO IMPULSOR PAJEME SA DE CV	0.00	0.00	0.00	0.00	0.00	0.00
1134	000000001	00000000000000002	0025		JORGE MORENO PEDROZA	0.00	0.00	0.00	0.00	0.00	0.00
1134	000000001	00000000000000002	0026		SEIYA INGENIERIA Y SUPERVISION, S.A. DE C.V.	0.00	0.00	0.00	0.00	0.00	0.00
1134	000000001	00000000000000002	0027		LF DEL CENTRO S.C. DE R.L. DE C.V	0.00	0.00	0.00	0.00	0.00	0.00
1134	000000001	00000000000000002	0028		MODATO GRUPO S. DE R.L. DE C.V.	0.00	0.00	0.00	0.00	0.00	0.00
1134	000000001	00000000000000002	0029		SISTEMA DE INFORMACION TECNOLOGA EQUIPAMIENTO Y CAPACITACION SA DE CV	0.00	0.00	0.00	0.00	0.00	0.00
1134	000000001	00000000000000002	0030		AIRBUS SLC S.A DE C.V	0.00	0.00	0.00	0.00	0.00	0.00
1134	000000001	00000000000000002	0031		ARMANDO AMARO DESALES	0.00	0.00	0.00	0.00	0.00	0.00
1134	000000001	00000000000000002	0032		JONATAN GUADARRAMA SANCHEZ	0.00	0.00	0.00	0.00	0.00	0.00
1134	000000001	00000000000000002	0033		JUAN SALINAS PILIADO	0.00	0.00	0.00	0.00	0.00	0.00
1134	000000001	00000000000000002	0034		MARIO ANTONIO VILLA GOMEZ	0.00	0.00	0.00	0.00	0.00	0.00
1134	000000001	00000000000000002	0035		LUIS MATEOS SANDOVAL	0.00	0.00	0.00	0.00	0.00	0.00
1134	000000001	00000000000000003			ANTICIPO A CONTRATISTAS 2019-2021	-899,917.41	0.00	0.00	0.00	-899,917.41	0.00
1134	000000001	00000000000000003	0001		CONSTRUCTORA LEONES DE MEXICO, S.A. DE C.V.	0.00	0.00	0.00	0.00	0.00	0.00
1134	000000001	00000000000000003	0002		REYNALDO ROSALIO CELIS	0.00	0.00	0.00	0.00	0.00	0.00
1134	000000001	00000000000000003	0003		CONSORCIO CONSTRUCTOR TERATOS, S.A DE C.V.	0.00	0.00	0.00	0.00	0.00	0.00
1134	000000001	00000000000000003	0004		CONSTRUCCIONES Y ARTE S.A. DE C.V.	0.00	0.00	0.00	0.00	0.00	0.00
1134	000000001	00000000000000003	0005		CONSTRUCTORA LUNAV, SA DE CV	0.00	0.00	0.00	0.00	0.00	0.00
1134	000000001	00000000000000003	0006		GERARDO MARTIN CAMPOS MENDOZA	0.00	0.00	0.00	0.00	0.00	0.00
1134	000000001	00000000000000003	0007		ERICK ROBERTO MARTINEZ SANCHEZ	0.00	0.00	0.00	0.00	0.00	0.00
1134	000000001	00000000000000003	0008		PROMOCIONES Y URBANIZACIONES YESA, S.A. DE C.V.	0.00	0.00	0.00	0.00	0.00	0.00
1134	000000001	00000000000000003	0009		L.F. DEL CENTRO, S.C. DE R.L. DE C.V.	0.00	0.00	0.00	0.00	0.00	0.00
1134	000000001	00000000000000003	0010		GRUPO CONSTRUCTOR NACER, SA DE CV.	0.00	0.00	0.00	0.00	0.00	0.00
1134	000000001	00000000000000003	0011		AJIC CONSTRUCTOR, SA DE CV	0.00	0.00	0.00	0.00	0.00	0.00
1134	000000001	00000000000000003	0012		ESMON MONTAJES Y ESTRUCTURAS METALICAS, SA DE CV	0.00	0.00	0.00	0.00	0.00	0.00
1134	000000001	00000000000000003	0013		CONSTRUCCIONES GURUPES DE RL DE CV	0.00	0.00	0.00	0.00	0.00	0.00
1134	000000001	00000000000000003	0014		CONSTRUCCIONES Y PROYECTOS DOAN, SA DE CV	0.00	0.00	0.00	0.00	0.00	0.00
1134	000000001	00000000000000003	0015		CONSTRUCCIONES ALKASA, SA DE CV	0.00	0.00	0.00	0.00	0.00	0.00
1134	000000001	00000000000000003	0016		VICEM ARQUITECTOS Y ASOCIADOS, SA DE CV.	0.00	0.00	0.00	0.00	0.00	0.00

Tenancingo
Estado de México
2022 - 2024

Cuenta Pública 2022
Balanza de Comprobacion Detallada
(Cifras en Pesos)

MUNICIPIO TENANCINGO 0058

DEL 1 DE ENERO AL 31 DE DICIEMBRE DE 2022

Cuenta (3)					Nombre de la Cuenta	Saldo Inicial (5)		Movimientos del Ejercicio (6)		Saldo Final (7)	
Cta	Scta	Sscta	Ssscta	Sssscta		Debe	Haber	Debe	Haber	Debe	Haber
1134	000000001	000000000000000003	0017		OBRAS Y PROYECTOS JANO, SA DE CV.	0.00	0.00	0.00	0.00	0.00	0.00
1134	000000001	000000000000000003	0018		ELDA GOMEZ ROGEL	0.00	0.00	0.00	0.00	0.00	0.00
1134	000000001	000000000000000003	0019		GRUPO CONSTRUCTOR VIVAS SANCHEZ, SA DE CV	0.00	0.00	0.00	0.00	0.00	0.00
1134	000000001	000000000000000003	0020		TUCMON, SA DE CV	0.00	0.00	0.00	0.00	0.00	0.00
1134	000000001	000000000000000003	0021		GRUPO ADARTSE CONSTRUCCIONES Y EXPORTACIONES, SA DE CV	0.00	0.00	0.00	0.00	0.00	0.00
1134	000000001	000000000000000003	0022		BLAS ROMERO ALARCON	0.00	0.00	0.00	0.00	0.00	0.00
1134	000000001	000000000000000003	0023		SCORPIO CONSTRUCCIONES Y URBANIZACIONES, SA DE CV	-899,917.41	0.00	0.00	0.00	-899,917.41	0.00
1134	000000001	000000000000000003	0024		ENRIQUE TRUJILLO GONZALEZ	0.00	0.00	0.00	0.00	0.00	0.00
1134	000000001	000000000000000003	0025		PEDROZA CONSTRUCCIONES, SA DE CV	0.00	0.00	0.00	0.00	0.00	0.00
1134	000000001	000000000000000003	0026		ARCOFRA CONSTRUCTORA, S.A. DE C.V.	0.00	0.00	0.00	0.00	0.00	0.00
1134	000000001	000000000000000003	0027		AGUSTIN JIMENEZ CARDEÑO	0.00	0.00	0.00	0.00	0.00	0.00
1134	000000001	000000000000000003	0028		CONSTRUCTORA Y ARRENDADORA MOVATI, S. DE R.L. DE C.V.	0.00	0.00	0.00	0.00	0.00	0.00
1134	000000001	000000000000000003	0029		HEKA CODESA, S.A. DE C.V.	0.00	0.00	0.00	0.00	0.00	0.00
1134	000000001	000000000000000003	0030		COESDA, S.A. DE C.V.	0.00	0.00	0.00	0.00	0.00	0.00
1134	000000001	000000000000000003	0031		INMOBILIARIA Y CONSTRUCTORA LOMAS DE SANTIAGO, SA DE CV.	0.00	0.00	0.00	0.00	0.00	0.00
1134	000000001	000000000000000003	0032		CONSTRUCTORA ELECTRICA RURAL MARTINEZ, SA DE CV.	0.00	0.00	0.00	0.00	0.00	0.00
1134	000000001	000000000000000003	0033		JOSADAN CONSTRUCCIONES Y SUMINISTRO,SA DE CV.	0.00	0.00	0.00	0.00	0.00	0.00
1134	000000001	000000000000000003	0034		JOSE IGNACIO ROGEL SANDOVAL	0.00	0.00	0.00	0.00	0.00	0.00
1134	000000002				ANTICIPO A CONTRATISTAS ADMINISTRACION 2022 - 2024	0.00	0.00	2,886,382.17	2,886,382.17	0.00	0.00
1134	000000002	000000000000000001			SRA CONSTRUCCIONES S.A DE C.V.	0.00	0.00	524,933.25	524,933.25	0.00	0.00
1134	000000002	000000000000000001	0001		PAVIMENTACIÓN CON CONCRETO HIDRÁULICO EN TENANCINGO, CAB MUNICIPAL BARR EL	0.00	0.00	524,933.25	524,933.25	0.00	0.00
1134	000000002	000000000000000002			LUIS ARTEMIO FLORES VASQUEZ	0.00	0.00	539,929.70	539,929.70	0.00	0.00
1134	000000002	000000000000000002	0001		AMPLIACIÓN DE LA RED DE AGUA ENTUBADA, EN TENANCINGO, COLONIA EMILIANO ZAPA	0.00	0.00	299,961.56	299,961.56	0.00	0.00
1134	000000002	000000000000000002	0002		CONSTRUCCIÓN DE PAVIMENTACIÓN CON CONCRETO HIDRÁULICO EN TENANCINGO, LOCALI	0.00	0.00	239,968.14	239,968.14	0.00	0.00
1134	000000002	000000000000000003			PEDROZA CONSTRUCCIONES, S.A. DE C.V.	0.00	0.00	389,345.54	389,345.54	0.00	0.00
1134	000000002	000000000000000003	0001		TECHADO EN ÁREA DE IMPARTICIÓN DE EDUCACIÓN FÍSICA EN ESCUELA C.B.T. XOCHIA	0.00	0.00	389,345.54	389,345.54	0.00	0.00
1134	000000002	000000000000000004			INOVA 52400 CONSTRUCCIONES S.A. DE C.V.	0.00	0.00	344,883.79	344,883.79	0.00	0.00
1134	000000002	000000000000000004	0001		CONSTRUCCIÓN DE SANITARIOS EN ESCUELA PREPARATORIA OFICIAL JOSÉ MARTÍ	0.00	0.00	179,914.61	179,914.61	0.00	0.00
1134	000000002	000000000000000004	0002		CONSTRUCCIÓN DE PAVIMENTACIÓN CON CONCRETO HIDRÁULICO, EN TENANCINGO, C-33	0.00	0.00	164,969.18	164,969.18	0.00	0.00
1134	000000002	000000000000000005			SOLUTINTEC, S.A. DE C.V.	0.00	0.00	487,491.93	487,491.93	0.00	0.00
1134	000000002	000000000000000005	0001		CONSTRUCCIÓN DE TECHADO EN ESPACIO MULTIDEPORTIVO, EN TENANCINGO, COLONIA S	0.00	0.00	487,491.93	487,491.93	0.00	0.00
1134	000000002	000000000000000006			CONSTRUCCIONES Y PROYECTOS S+C S.A. DE C.V.	0.00	0.00	209,976.95	209,976.95	0.00	0.00
1134	000000002	000000000000000006	0001		CONSTRUCCIÓN PAVIMENTACIÓN CONCRETO HIDRÁULICO EN TENANCINGO, LOC ZEPA C-37	0.00	0.00	209,976.95	209,976.95	0.00	0.00
1134	000000002	000000000000000007			DANIEL JIMENEZ MENDEZ	0.00	0.00	149,932.02	149,932.02	0.00	0.00
1134	000000002	000000000000000007	0001		CONSTRUCCIÓN DE PAVIMENTACIÓN CON CONCRETO HIDRÁULICO EN TENANCINGO, C-46	0.00	0.00	149,932.02	149,932.02	0.00	0.00
1134	000000002	000000000000000008			GRUPO DISEGNO URBANO, S.A. DE C.V.	0.00	0.00	239,888.99	239,888.99	0.00	0.00
1134	000000002	000000000000000008	0001		CONSTRUCCIÓN DE PAVIMENTACIÓN CON CONCRETO HIDRÁULICO EN TENANCINGO C-40	0.00	0.00	239,888.99	239,888.99	0.00	0.00
1134	000000003				ANTICIPO A CONTRATISTAS FEFOM 2022	0.00	0.00	1,188,047.13	1,188,047.13	0.00	0.00
1134	000000003	000000000000000001			CONSTRUCCIONES Y PROYECTOS S+C S.A. DE C.V.	0.00	0.00	359,961.24	359,961.24	0.00	0.00
1134	000000003	000000000000000001	0001		CONSTRUCCIÓN DE PAVIMENTACIÓN CON CONCRETO HIDRAULICO EN PROLONGACIÓN C-08	0.00	0.00	359,961.24	359,961.24	0.00	0.00
1134	000000003	000000000000000002			ARRENDADORA Y EDIFICADORA DUCASO, S.A. DE C.V.	0.00	0.00	599,874.59	599,874.59	0.00	0.00
1134	000000003	000000000000000002	0001		CONSTRUCCIÓN DE CANCHA CON PASTO SINTETICO PARA TOCHO BANDERA, EN LA PLAZA	0.00	0.00	599,874.59	599,874.59	0.00	0.00
1134	000000003	000000000000000003			GRUPO DISEGNO URBANO S.A. DE C.V.	0.00	0.00	228,211.30	228,211.30	0.00	0.00
1134	000000003	000000000000000003	0001		CONSTRUCCIÓN DE DRENAJE PLUVIAL EN LA CALLE 16 DE SEPTIEMBRE DE L A C-11	0.00	0.00	228,211.30	228,211.30	0.00	0.00
1139					Otros Derechos a Recibir Bienes o Servicios a Corto Plazo	0.00	0.00	0.00	0.00	0.00	0.00
1141					Inventario de Mercancías para Venta	0.00	0.00	0.00	0.00	0.00	0.00
1142					Inventario de Mercancías Terminadas	0.00	0.00	0.00	0.00	0.00	0.00
1143					Inventario de Mercancías en Proceso de Elaboración	0.00	0.00	0.00	0.00	0.00	0.00
1144					Inventario de Materias Primas, Materiales y Suministros para Producción	0.00	0.00	0.00	0.00	0.00	0.00
1145					Bienes en Tránsito	0.00	0.00	0.00	0.00	0.00	0.00
1151					Almacén de Materiales y Suministros de Consumo	0.00	0.00	0.00	0.00	0.00	0.00
1151	000000001				30lamparas led	0.00	0.00	0.00	0.00	0.00	0.00
1151	000000001	000000000000000001			30 lamparas led	0.00	0.00	0.00	0.00	0.00	0.00
1151	000000001	000000000000000001	0001		30 lamparas led	0.00	0.00	0.00	0.00	0.00	0.00
1151	000000001	000000000000000001	0001	0001	doncion de 30 lamparas led	0.00	0.00	0.00	0.00	0.00	0.00
1161					Estimaciones para Cuentas Incobrables por Derechos a Recibir Efectivo o Equ	0.00	0.00	0.00	0.00	0.00	0.00
1162					Estimación por Deterioro de Inventarios	0.00	0.00	0.00	0.00	0.00	0.00

Tenancingo
Estado de México
2022 • 2024

Cuenta Pública 2022
Balanza de Comprobacion Detallada
(Cifras en Pesos)

MUNICIPIO TENANCINGO 0058 **DEL 1 DE ENERO AL 31 DE DICIEMBRE DE 2022**

Cuenta (3)					Nombre de la Cuenta	Saldo Inicial (5)		Movimientos del Ejercicio (6)		Saldo Final (7)	
Cta	Scta	Sscta	Ssscta	Sssscta		Debe	Haber	Debe	Haber	Debe	Haber
1191					Valores en Garantía	0.00	0.00	0.00	0.00	0.00	0.00
1192					Bienes en Garantía (excluye depósitos de fondos)	0.00	0.00	0.00	0.00	0.00	0.00
1193					Bienes Derivados de Embargos, Decomisos, Aseguramientos y Dación en Pago	0.00	0.00	0.00	0.00	0.00	0.00
1194					Adquisición con Fondos de Terceros	0.00	0.00	0.00	0.00	0.00	0.00
1211					Inversiones a Largo Plazo	0.00	0.00	0.00	0.00	0.00	0.00
1212					Títulos y Valores a Largo Plazo	0.00	0.00	0.00	0.00	0.00	0.00
1213					Fideicomisos, Mandatos y Contratos Análogos	0.00	0.00	0.00	0.00	0.00	0.00
1214					Participaciones y Aportaciones de Capital	0.00	0.00	0.00	0.00	0.00	0.00
1221					Documentos por Cobrar a Largo Plazo	0.00	0.00	0.00	0.00	0.00	0.00
1222					Deudores diversos a Largo Plazo	0.00	0.00	0.00	0.00	0.00	0.00
1223					Ingresos por recuperar a Largo Plazo	0.00	0.00	0.00	0.00	0.00	0.00
1224					Préstamos Otorgados a Largo Plazo	0.00	0.00	0.00	0.00	0.00	0.00
1229					Otros Derechos a Recibir Efectivo o Equivalentes a Largo Plazo	0.00	0.00	0.00	0.00	0.00	0.00
1231					Terrenos	44,322,978.01	0.00	0.00	0.00	44,322,978.01	0.00
1231	000000002				JARDINES	14,673.44	0.00	0.00	0.00	14,673.44	0.00
1231	000000002	0000000000000000001			JARDINES	14,673.44	0.00	0.00	0.00	14,673.44	0.00
1231	000000002	0000000000000000001	0001		JARDIN MORELOS	14,673.44	0.00	0.00	0.00	14,673.44	0.00
1231	000000003				PANTEONES	85,066.74	0.00	0.00	0.00	85,066.74	0.00
1231	000000003	0000000000000000001			PANTEONES	85,066.74	0.00	0.00	0.00	85,066.74	0.00
1231	000000003	0000000000000000001	0001		PANTEON MUNICIPAL SAN SIMONITO	165.14	0.00	0.00	0.00	165.14	0.00
1231	000000003	0000000000000000001	0002		PANTEON CABECERA MUNICIPAL	319.50	0.00	0.00	0.00	319.50	0.00
1231	000000003	0000000000000000001	0003		PANTEON SAN NICOLAS	40,000.00	0.00	0.00	0.00	40,000.00	0.00
1231	000000003	0000000000000000001	0004		PANTEON ACATZINGO	6,440.00	0.00	0.00	0.00	6,440.00	0.00
1231	000000003	0000000000000000001	0005		PANTEON EL CARMEN	6,876.00	0.00	0.00	0.00	6,876.00	0.00
1231	000000003	0000000000000000001	0006		PANTEON COL. GUADALUPE VICTORIA	10,000.00	0.00	0.00	0.00	10,000.00	0.00
1231	000000003	0000000000000000001	0007		PANTEON TERRENATE	1,400.00	0.00	0.00	0.00	1,400.00	0.00
1231	000000003	0000000000000000001	0008		PANTEON MUNICIPAL	17,447.04	0.00	0.00	0.00	17,447.04	0.00
1231	000000003	0000000000000000001	0009		PANTEON TEPALCATEPEC	464.20	0.00	0.00	0.00	464.20	0.00
1231	000000003	0000000000000000001	0010		PANTEON QUETZALAPA	1,668.66	0.00	0.00	0.00	1,668.66	0.00
1231	000000003	0000000000000000001	0011		PANTEON MUNICIPAL	286.20	0.00	0.00	0.00	286.20	0.00
1231	000000004				PARQUES Y ZOOLOGICOS	1,107,234.18	0.00	0.00	0.00	1,107,234.18	0.00
1231	000000004	0000000000000000001			PARQUES Y ZOOLOGICOS	1,107,234.18	0.00	0.00	0.00	1,107,234.18	0.00
1231	000000004	0000000000000000001	0001		PARQUE RECREATIVO ABASOLO SUR CAB.	2,810.48	0.00	0.00	0.00	2,810.48	0.00
1231	000000004	0000000000000000001	0002		PARQUE RECREATIVO CUAHUTEMOC	1,799.67	0.00	0.00	0.00	1,799.67	0.00
1231	000000004	0000000000000000001	0003		PARQUE EL SALTO CHIQUITO	180,000.00	0.00	0.00	0.00	180,000.00	0.00
1231	000000004	0000000000000000001	0004		PARQUE HERMENEGILDO GALEANA	900,000.00	0.00	0.00	0.00	900,000.00	0.00
1231	000000004	0000000000000000001	0005		PARQUE ALAMEDA	22,624.03	0.00	0.00	0.00	22,624.03	0.00
1231	000000005				PREDIOS NO EDIFICADOS	41,354,171.10	0.00	0.00	0.00	41,354,171.10	0.00
1231	000000005	0000000000000000001			PREDIOS NO EDIFICADOS	41,354,171.10	0.00	0.00	0.00	41,354,171.10	0.00
1231	000000005	0000000000000000001	0001		TERRENO MERCADO MUNICIPAL	369.37	0.00	0.00	0.00	369.37	0.00
1231	000000005	0000000000000000001	0002		PLAZUELA JUAREZ MERCADO DE ARTESANIAS	35,475.02	0.00	0.00	0.00	35,475.02	0.00
1231	000000005	0000000000000000001	0003		TERRENO SAN JOSE CHALMITA (paraje denominado el horno)	11,070.00	0.00	0.00	0.00	11,070.00	0.00
1231	000000005	0000000000000000001	0004		TERRENO EL CHIFLON	340,000.00	0.00	0.00	0.00	340,000.00	0.00
1231	000000005	0000000000000000001	0005		TERRENO MERCADO DE LA FLOR	79,656.71	0.00	0.00	0.00	79,656.71	0.00
1231	000000005	0000000000000000001	0006		TERRENO DELEGACION MUNICIPAL SANTA TERESITA ACATZINGO	37,800.00	0.00	0.00	0.00	37,800.00	0.00
1231	000000005	0000000000000000001	0007		TERRENO PARA VIVERO Y RESGUARDO DE VEHICULOS	1,650,000.00	0.00	0.00	0.00	1,650,000.00	0.00
1231	000000005	0000000000000000001	0008		TERRENO PARA PERFORACION DE POZO DE AGUA	60,000.00	0.00	0.00	0.00	60,000.00	0.00
1231	000000005	0000000000000000001	0009		TERRENO DEL NUEVO MERCADO DE LA FLOR	32,000,000.00	0.00	0.00	0.00	32,000,000.00	0.00
1231	000000005	0000000000000000001	0010		TERRENO PARA SALA DE LECTURA, BARRIO SAN VICENTE	4,000,000.00	0.00	0.00	0.00	4,000,000.00	0.00
1231	000000005	0000000000000000001	0011		TERRENO PARA LA AMPLIACION DEL PANTEON LA MAGDALENA	1,242,000.00	0.00	0.00	0.00	1,242,000.00	0.00
1231	000000005	0000000000000000001	0012		TERRENO PARAJE LA OCOTALERA	1,897,800.00	0.00	0.00	0.00	1,897,800.00	0.00
1231	000000006				CAMPOS DEPORTIVOS (sin instalaciones)	1,761,832.55	0.00	0.00	0.00	1,761,832.55	0.00
1231	000000006	0000000000000000001			CAMPOS DEPORTIVOS (Sin instalaciones)	1,761,832.55	0.00	0.00	0.00	1,761,832.55	0.00
1231	000000006	0000000000000000001	0001		CAMPO DEPORTIVO TERRENATE	357.00	0.00	0.00	0.00	357.00	0.00
1231	000000006	0000000000000000001	0002		CAMPO DEPORTIVO	18,608.00	0.00	0.00	0.00	18,608.00	0.00
1231	000000006	0000000000000000001	0003		CAMPO DEPORTIVO SAN NICOLAS	38,250.00	0.00	0.00	0.00	38,250.00	0.00
1231	000000006	0000000000000000001	0004		CAMPO DEPORTIVO SANTA ANA	5,967.30	0.00	0.00	0.00	5,967.30	0.00

Tenancingo
Estado de México
2022 - 2024

Cuenta Pública 2022
Balanza de Comprobacion Detallada
(Cifras en Pesos)

MUNICIPIO TENANCINGO 0058

DEL 1 DE ENERO AL 31 DE DICIEMBRE DE 2022

Cuenta (3)					Nombre de la Cuenta	Saldo Inicial (5)		Movimientos del Ejercicio (6)		Saldo Final (7)	
Cta	Scta	Sscta	Ssscta	Sssscta		Debe	Haber	Debe	Haber	Debe	Haber
1231	000000006	0000000000000000001	0005		CAMPO DEPORTIVO ACATZINGO	321.05	0.00	0.00	0.00	321.05	0.00
1231	000000006	0000000000000000001	0006		CAMPO DEPORTIVO EL CARMEN	17,820.30	0.00	0.00	0.00	17,820.30	0.00
1231	000000006	0000000000000000001	0007		CAMPO DEPORTIVO AGUA BENDITA	250.00	0.00	0.00	0.00	250.00	0.00
1231	000000006	0000000000000000001	0008		CAMPO DEPORTIVO SAN MARTIN CUAPAXTONGO	3,603.60	0.00	0.00	0.00	3,603.60	0.00
1231	000000006	0000000000000000001	0009		CAMPO DEPORTIVO QUETZALAPA	438.13	0.00	0.00	0.00	438.13	0.00
1231	000000006	0000000000000000001	0010		CAMPO DEPORTIVO CALLE S/N	20,787.17	0.00	0.00	0.00	20,787.17	0.00
1231	000000006	0000000000000000001	0011		ESTADIO" JOSE MANUEL GRILLO CRUZALTA"	1,655,430.00	0.00	0.00	0.00	1,655,430.00	0.00
1232					**Viviendas**	0.00	0.00	0.00	0.00	0.00	0.00
1233					**Edificios no Habitacionales**	17,992,674.29	0.00	0.00	0.00	17,992,674.29	0.00
1233	000000003				AUDITORIOS	2,957,518.50	0.00	0.00	0.00	2,957,518.50	0.00
1233	000000003	0000000000000000001			AUDITORIOS	2,957,518.50	0.00	0.00	0.00	2,957,518.50	0.00
1233	000000003	0000000000000000001	0001		CINE LUX	23,427.50	0.00	0.00	0.00	23,427.50	0.00
1233	000000003	0000000000000000001	0002		AUDITORIO "PETRONILO MONROY BRISEÑO"	2,934,091.00	0.00	0.00	0.00	2,934,091.00	0.00
1233	000000005				EDIFICIOS ADMINISTRATIVOS	12,429,736.01	0.00	0.00	0.00	12,429,736.01	0.00
1233	000000005	0000000000000000001			EDIFICIOS ADMINISTRATIVOS	12,429,736.01	0.00	0.00	0.00	12,429,736.01	0.00
1233	000000005	0000000000000000001	0001		PALACIO MUNICIPAL	436,349.01	0.00	0.00	0.00	436,349.01	0.00
1233	000000005	0000000000000000001	0002		DELEGACION MUNICIPAL SAN MIGUEL TECOMATLAN	34,076.36	0.00	0.00	0.00	34,076.36	0.00
1233	000000005	0000000000000000001	0003		DELEGACION MUNICIPAL TEPOXTEPEC	34,076.36	0.00	0.00	0.00	34,076.36	0.00
1233	000000005	0000000000000000001	0004		DELEGACION MUNICIPAL SAN SIMONITO	34,076.36	0.00	0.00	0.00	34,076.36	0.00
1233	000000005	0000000000000000001	0005		DELEGACION MUNICIPAL SANTA ANA	34,076.36	0.00	0.00	0.00	34,076.36	0.00
1233	000000005	0000000000000000001	0006		DELEGACION MUNICIPAL SAN NICOLAS	34,076.36	0.00	0.00	0.00	34,076.36	0.00
1233	000000005	0000000000000000001	0007		DELEGACION MUNICIPAL ACATZINGO	34,076.36	0.00	0.00	0.00	34,076.36	0.00
1233	000000005	0000000000000000001	0008		DELEGACION MUNICIPAL COL. GUADALUPE VICTORIA	34,076.36	0.00	0.00	0.00	34,076.36	0.00
1233	000000005	0000000000000000001	0009		DELEGACION SAN JOSE CHALMITA	34,076.37	0.00	0.00	0.00	34,076.37	0.00
1233	000000005	0000000000000000001	0010		DELEGACION MUNICIPAL ZEPAYAUTLA	34,076.37	0.00	0.00	0.00	34,076.37	0.00
1233	000000005	0000000000000000001	0011		DELEGACION MUNICIPAL TEPALCATEPEC	34,076.37	0.00	0.00	0.00	34,076.37	0.00
1233	000000005	0000000000000000001	0012		DELEGACION MUNICIPAL SAN MARTIN COAPAXTONGO	34,076.37	0.00	0.00	0.00	34,076.37	0.00
1233	000000005	0000000000000000001	0013		COMANDANCIA DE SEGURIDAD PUBLICA	3,054,250.00	0.00	0.00	0.00	3,054,250.00	0.00
1233	000000005	0000000000000000001	0014		PALACIO MUNICIPAL	5,510,047.00	0.00	0.00	0.00	5,510,047.00	0.00
1233	000000005	0000000000000000001	0015		COMANDANCIA DE SEGURIDAD PUBLICA	3,054,250.00	0.00	0.00	0.00	3,054,250.00	0.00
1233	000000006				GIMNASIOS Y CENTROS DEPORTIVOS	2,581,992.28	0.00	0.00	0.00	2,581,992.28	0.00
1233	000000006	0000000000000000001			GIMNASIOS Y CENTROS DEPORTIVOS	2,581,992.28	0.00	0.00	0.00	2,581,992.28	0.00
1233	000000006	0000000000000000001	0001		ESTADIO NACIONALIZACION	46,855.00	0.00	0.00	0.00	46,855.00	0.00
1233	000000006	0000000000000000001	0002		UNIDAD DEPORTIVA	1,970,562.28	0.00	0.00	0.00	1,970,562.28	0.00
1233	000000006	0000000000000000001	0003		UNIDAD DEPORTIVA"CAMINO ANTIGUO DE TEPETZINGO"	564,575.00	0.00	0.00	0.00	564,575.00	0.00
1233	000000007				MERCADOS	23,427.50	0.00	0.00	0.00	23,427.50	0.00
1233	000000007	0000000000000000001			MERCADOS	23,427.50	0.00	0.00	0.00	23,427.50	0.00
1233	000000007	0000000000000000001	0001		MERCADO MUNICIPAL	23,427.50	0.00	0.00	0.00	23,427.50	0.00
1234					**Infraestructura**	0.00	0.00	0.00	0.00	0.00	0.00
1235					**Construcciones en Proceso en Bienes de Dominio Público**	9,851,579.03	0.00	73,091,868.09	73,091,868.08	9,851,579.04	0.00
1235	000000001				OBRAS MUNICIPALES	0.00	0.00	0.00	0.00	0.00	0.00
1235	000000001	0000000000000001055			CONSTRUCCION DE AULA EN EL JARDIN DE N. "GENERALISIMO MORELOS" LA COMPUERTA	0.00	0.00	0.00	0.00	0.00	0.00
1235	000000001	0000000000000001055	0001		ADMINISTRACION	0.00	0.00	0.00	0.00	0.00	0.00
1235	000000001	0000000000000001055	0001	0001	PAGO	0.00	0.00	0.00	0.00	0.00	0.00
1235	000000001	0000000000000001056			CONCRETO HCO. CALLE PRINCIPAL. TERRENATE	0.00	0.00	0.00	0.00	0.00	0.00
1235	000000001	0000000000000001056	0001		ADMINISTRACION	0.00	0.00	0.00	0.00	0.00	0.00
1235	000000001	0000000000000001056	0001	0001	PAGO	0.00	0.00	0.00	0.00	0.00	0.00
1235	000000001	0000000000000001057			GUAR. BANQ. Y CONC. HIDRA. LA PEDRERA	0.00	0.00	0.00	0.00	0.00	0.00
1235	000000001	0000000000000001057	0001		ADMINISTRACION	0.00	0.00	0.00	0.00	0.00	0.00
1235	000000001	0000000000000001057	0001	0001	PAGO	0.00	0.00	0.00	0.00	0.00	0.00
1235	000000001	0000000000000001058			CONC. HIDRA CALLE DE LOS LAVADEROS TIERRA BLANCA	0.00	0.00	0.00	0.00	0.00	0.00
1235	000000001	0000000000000001058	0001		ADMINISTRACION	0.00	0.00	0.00	0.00	0.00	0.00
1235	000000001	0000000000000001058	0001	0001	PAGO	0.00	0.00	0.00	0.00	0.00	0.00
1235	000000001	0000000000000001059			REMODELACION DEL RASTRO MUNICIPAL CAB. MPAL.	0.00	0.00	0.00	0.00	0.00	0.00
1235	000000001	0000000000000001059	0001		ADMINISTRACION	0.00	0.00	0.00	0.00	0.00	0.00
1235	000000001	0000000000000001059	0001	0001	PAGO	0.00	0.00	0.00	0.00	0.00	0.00
1235	000000001	0000000000000001061			DRENAJE SANITARIO CALLE JALISCO, LA CIENEGA	0.00	0.00	0.00	0.00	0.00	0.00

Tenancingo
Estado de México
2022-2024

Cuenta Pública 2022
Balanza de Comprobacion Detallada
(Cifras en Pesos)

MUNICIPIO TENANCINGO 0058 **DEL 1 DE ENERO AL 31 DE DICIEMBRE DE 2022**

Cuenta (3)					Nombre de la Cuenta	Saldo Inicial (5)		Movimientos del Ejercicio (6)		Saldo Final (7)	
Cta	Scta	Sscta	Ssscta	Sssscta		Debe	Haber	Debe	Haber	Debe	Haber
1235	000000001	000000000000001061	0001		ADMINISTRACION	0.00	0.00	0.00	0.00	0.00	0.00
1235	000000001	000000000000001061	0001	0001	PAGO	0.00	0.00	0.00	0.00	0.00	0.00
1235	000000001	000000000000001062			CONSTRUCCION DE DOS AULAS Y SANITARIOS J. DE N. JOHN DEWEY, EL CARMEN	0.00	0.00	0.00	0.00	0.00	0.00
1235	000000001	000000000000001062	0001		ADMINISTRACION	0.00	0.00	0.00	0.00	0.00	0.00
1235	000000001	000000000000001062	0001	0001	PAGO	0.00	0.00	0.00	0.00	0.00	0.00
1235	000000001	000000000000001063			CONSTR. RED DE DRENAJE SANITARIO CALLE RAMON CORONA, SAN JUAN XOCHIACA	0.00	0.00	0.00	0.00	0.00	0.00
1235	000000001	000000000000001063	0001		ADMINISTRACION	0.00	0.00	0.00	0.00	0.00	0.00
1235	000000001	000000000000001063	0001	0001	PAGO	0.00	0.00	0.00	0.00	0.00	0.00
1235	000000001	000000000000001064			AMPLIACION DE RED DE DRENAJE BARRIO LA VEGA, SANTA ANA IXTL.	0.00	0.00	0.00	0.00	0.00	0.00
1235	000000001	000000000000001064	0001		ADMINISTRACION	0.00	0.00	0.00	0.00	0.00	0.00
1235	000000001	000000000000001064	0001	0001	PAGO	0.00	0.00	0.00	0.00	0.00	0.00
1235	000000001	000000000000001065			AULA AISLADA ESC. PRIMARIA . "LIC. GABINO VASQUEZ TECOMATLAN	0.00	0.00	0.00	0.00	0.00	0.00
1235	000000001	000000000000001065	0001		ADMINISTRACION	0.00	0.00	0.00	0.00	0.00	0.00
1235	000000001	000000000000001065	0001	0001	PAGO	0.00	0.00	0.00	0.00	0.00	0.00
1235	000000001	000000000000001066			AMPLIACION DE PLATAFORMA EN EL MERCADO DE LA FLOR, CAB. MPAL.	0.00	0.00	0.00	0.00	0.00	0.00
1235	000000001	000000000000001066	0001		ADMINISTRACION	0.00	0.00	0.00	0.00	0.00	0.00
1235	000000001	000000000000001066	0001	0001	PAGO	0.00	0.00	0.00	0.00	0.00	0.00
1235	000000001	000000000000001067			IMPERMEABILIZACION J. DE N. JUAN DE LA BARRERA, TEPETZINGO	0.00	0.00	0.00	0.00	0.00	0.00
1235	000000001	000000000000001067	0001		ADMINISTRACION	0.00	0.00	0.00	0.00	0.00	0.00
1235	000000001	000000000000001067	0001	0001	PAGO	0.00	0.00	0.00	0.00	0.00	0.00
1235	000000001	000000000000001068			CONSTRUCCION DE CASETA DE VIGILANCIA EJIDO SAN ISIDRO	0.00	0.00	0.00	0.00	0.00	0.00
1235	000000001	000000000000001068	0001		ADMINISTRACION	0.00	0.00	0.00	0.00	0.00	0.00
1235	000000001	000000000000001068	0001	0001	PAGO	0.00	0.00	0.00	0.00	0.00	0.00
1235	000000001	000000000000001069			CONSTR. DE ASTA BANDERA J. DE N. LIC. AGUSTIN GONZALEZ, SAN PEDRO EJIDO TEC	0.00	0.00	0.00	0.00	0.00	0.00
1235	000000001	000000000000001069	0001		ADMINISTRACION	0.00	0.00	0.00	0.00	0.00	0.00
1235	000000001	000000000000001069	0001	0001	PAGO	0.00	0.00	0.00	0.00	0.00	0.00
1235	000000001	000000000000001070			URBANIZACION DE ACCESO AL CAM., CAB. MUNICIPAL	0.00	0.00	0.00	0.00	0.00	0.00
1235	000000001	000000000000001070	0001		ADMINISTRACION	0.00	0.00	0.00	0.00	0.00	0.00
1235	000000001	000000000000001070	0001	0001	PAGO	0.00	0.00	0.00	0.00	0.00	0.00
1235	000000001	000000000000001071			CONSTR. DE CAPILLA, LA MESITA	0.00	0.00	0.00	0.00	0.00	0.00
1235	000000001	000000000000001071	0001		ADMINISTRACION	0.00	0.00	0.00	0.00	0.00	0.00
1235	000000001	000000000000001071	0001	0001	PAGO	0.00	0.00	0.00	0.00	0.00	0.00
1235	000000001	000000000000001072			PAV. CON CONCRETO HCO. CALLE "C", CAB. MUNICIPAL	0.00	0.00	0.00	0.00	0.00	0.00
1235	000000001	000000000000001072	0001		ADMINISTRACION	0.00	0.00	0.00	0.00	0.00	0.00
1235	000000001	000000000000001072	0001	0001	PAGO	0.00	0.00	0.00	0.00	0.00	0.00
1235	000000001	000000000000001073			GUARN., BANQ. Y CONCRETO HCO., LA PEDRERA	0.00	0.00	0.00	0.00	0.00	0.00
1235	000000001	000000000000001073	0001		ADMINISTRACION	0.00	0.00	0.00	0.00	0.00	0.00
1235	000000001	000000000000001073	0001	0001	PAGO	0.00	0.00	0.00	0.00	0.00	0.00
1235	000000001	000000000000001074			GUARN. BANQ. Y CONCRETO HCO. CALLE FRESNO, EL CARMEN	0.00	0.00	0.00	0.00	0.00	0.00
1235	000000001	000000000000001074	0001		ADMINISTRACION	0.00	0.00	0.00	0.00	0.00	0.00
1235	000000001	000000000000001074	0001	0001	PAGO	0.00	0.00	0.00	0.00	0.00	0.00
1235	000000001	000000000000001076			GARN. BANQ. PROLG. CALLE 16 DE SEPTIEMBRE, SAN PEDRO E. TECOMATLAN	0.00	0.00	0.00	0.00	0.00	0.00
1235	000000001	000000000000001076	0001		ADMINISTRACION	0.00	0.00	0.00	0.00	0.00	0.00
1235	000000001	000000000000001076	0001	0001	PAGO	0.00	0.00	0.00	0.00	0.00	0.00
1235	000000001	000000000000001077			CONCRETO HCO. CALLE PUEBLA NORTE, LA CIENEGA	0.00	0.00	0.00	0.00	0.00	0.00
1235	000000001	000000000000001077	0001		ADMINISTRACION	0.00	0.00	0.00	0.00	0.00	0.00
1235	000000001	000000000000001077	0001	0001	PAGO	0.00	0.00	0.00	0.00	0.00	0.00
1235	000000001	000000000000001078			GUARN. BANQ. Y CONCRETO HCO. CALLE COLON, SAN JUAN XOCHIACA	0.00	0.00	0.00	0.00	0.00	0.00
1235	000000001	000000000000001078	0001		ADMINISTRACION	0.00	0.00	0.00	0.00	0.00	0.00
1235	000000001	000000000000001078	0001	0001	PAGO	0.00	0.00	0.00	0.00	0.00	0.00
1235	000000001	000000000000001079			PAV. CON CONCRETO HCO. CAMINO DE ACCESO, LA OCOTALERA	0.00	0.00	0.00	0.00	0.00	0.00
1235	000000001	000000000000001079	0001		ADMINISTRACION	0.00	0.00	0.00	0.00	0.00	0.00
1235	000000001	000000000000001079	0001	0001	PAGO	0.00	0.00	0.00	0.00	0.00	0.00
1235	000000001	000000000000001080			RECONSTRUCCION DE ESCALONES EN EL INTERIOS DEL CECYTEM, SANTA ANA IXTL.	0.00	0.00	0.00	0.00	0.00	0.00
1235	000000001	000000000000001080	0001		ADMINISTRACION	0.00	0.00	0.00	0.00	0.00	0.00
1235	000000001	000000000000001080	0001	0001	PAGO	0.00	0.00	0.00	0.00	0.00	0.00
1235	000000001	000000000000001081			REHAB. DE SANITARIOS J. DE N. VALERIO DE LA CRUZ, COL. MORELOS	0.00	0.00	0.00	0.00	0.00	0.00

Tenancingo
Estado de México
2022-2024

Cuenta Pública 2022
Balanza de Comprobacion Detallada
(Cifras en Pesos)

MUNICIPIO TENANCINGO 0058 **DEL 1 DE ENERO AL 31 DE DICIEMBRE DE 2022**

Cuenta (3)					Nombre de la Cuenta	Saldo Inicial (5)		Movimientos del Ejercicio (6)		Saldo Final (7)	
Cta	Scta	Sscta	Ssscta	Sssscta		Debe	Haber	Debe	Haber	Debe	Haber
1235	000000001	000000000000001081	0001		ADMINISTRACION	0.00	0.00	0.00	0.00	0.00	0.00
1235	000000001	000000000000001081	0001	0001	PAGO	0.00	0.00	0.00	0.00	0.00	0.00
1235	000000001	000000000000001082			CERCO CON MALLA SANTA TERESITA, ACATZINGO	0.00	0.00	0.00	0.00	0.00	0.00
1235	000000001	000000000000001082	0001		ADMINISTRACION	0.00	0.00	0.00	0.00	0.00	0.00
1235	000000001	000000000000001082	0001	0001	PAGO	0.00	0.00	0.00	0.00	0.00	0.00
1235	000000001	000000000000001083			AMPLIACION RED DE DRENAJE CALLE PRINCIPAL, TEPOXTEPEC	0.00	0.00	0.00	0.00	0.00	0.00
1235	000000001	000000000000001083	0001		ADMINISTRACION	0.00	0.00	0.00	0.00	0.00	0.00
1235	000000001	000000000000001083	0001	0001	PAGO	0.00	0.00	0.00	0.00	0.00	0.00
1235	000000001	000000000000001084			CONSTR. DE ESCALERA LADO NORTE LA BARRANCA EJIDO SAN ISIDRO	0.00	0.00	0.00	0.00	0.00	0.00
1235	000000001	000000000000001084	0001		ADMINISTRACION	0.00	0.00	0.00	0.00	0.00	0.00
1235	000000001	000000000000001084	0001	0001	PAGO	0.00	0.00	0.00	0.00	0.00	0.00
1235	000000001	000000000000001085			CONST. DE OLLA DE OXIDACION SAN FRANCISCO TEPETZINGO	0.00	0.00	0.00	0.00	0.00	0.00
1235	000000001	000000000000001085	0001		ADMINISTRACION	0.00	0.00	0.00	0.00	0.00	0.00
1235	000000001	000000000000001085	0001	0001	PAGO	0.00	0.00	0.00	0.00	0.00	0.00
1235	000000001	000000000000001086			REHAB. DE TANQUE DE ALMACENAMIENTO DE AGUA, EJIDO SAN ISIDRO	0.00	0.00	0.00	0.00	0.00	0.00
1235	000000001	000000000000001086	0001		ADMINISTRACION	0.00	0.00	0.00	0.00	0.00	0.00
1235	000000001	000000000000001086	0001	0001	PAGO	0.00	0.00	0.00	0.00	0.00	0.00
1235	000000001	000000000000001087			MURO DE CONTENCION Y REHAB. DE CONCRETO CALLE CERRADA ALFREDO DEL MAZO, SAN	0.00	0.00	0.00	0.00	0.00	0.00
1235	000000001	000000000000001087	0001		ADMINISTRACION	0.00	0.00	0.00	0.00	0.00	0.00
1235	000000001	000000000000001087	0001	0001	PAGO	0.00	0.00	0.00	0.00	0.00	0.00
1235	000000001	000000000000001088			PAV. CON CONCRETO HCO. CALLEJON A UN COSTADO DE LA ESC. PRIM. SAN JOSE TENE	0.00	0.00	0.00	0.00	0.00	0.00
1235	000000001	000000000000001088	0001		ADMINISTRACION	0.00	0.00	0.00	0.00	0.00	0.00
1235	000000001	000000000000001088	0001	0001	PAGO	0.00	0.00	0.00	0.00	0.00	0.00
1235	000000001	000000000000001089			TERMINACION DE 3 AULAS EN LA ESC. PRIM. GABINO VASQUEZ, TECOMATLAN	0.00	0.00	0.00	0.00	0.00	0.00
1235	000000001	000000000000001089	0001		ADMINISTRACION	0.00	0.00	0.00	0.00	0.00	0.00
1235	000000001	000000000000001089	0001	0001	PAGO	0.00	0.00	0.00	0.00	0.00	0.00
1235	000000001	000000000000001090			ILUMINACION DEL PARQUE ALAMEDA	0.00	0.00	0.00	0.00	0.00	0.00
1235	000000001	000000000000001090	0001		ADMINISTRACION	0.00	0.00	0.00	0.00	0.00	0.00
1235	000000001	000000000000001090	0001	0001	PAGO	0.00	0.00	0.00	0.00	0.00	0.00
1235	000000001	000000000000001091			CONSTR. DE CUNETAS CAMINO A LA OCOTALERA	0.00	0.00	0.00	0.00	0.00	0.00
1235	000000001	000000000000001091	0001		ADMINISTRACION	0.00	0.00	0.00	0.00	0.00	0.00
1235	000000001	000000000000001091	0001	0001	PAGO	0.00	0.00	0.00	0.00	0.00	0.00
1235	000000001	000000000000001092			CONCRETO HCO. CALLEJON CIPRES, TECOMATLAN	0.00	0.00	0.00	0.00	0.00	0.00
1235	000000001	000000000000001092	0001		ADMINISTRACION	0.00	0.00	0.00	0.00	0.00	0.00
1235	000000001	000000000000001092	0001	0001	PAGO	0.00	0.00	0.00	0.00	0.00	0.00
1235	000000001	000000000000001093			CONCRETO HCO. ACCESO A CALLE FCO. I. MADERO, CHALCHIHUAPAN	0.00	0.00	0.00	0.00	0.00	0.00
1235	000000001	000000000000001093	0001		ADMINISTRACION	0.00	0.00	0.00	0.00	0.00	0.00
1235	000000001	000000000000001093	0001	0001	PAGO	0.00	0.00	0.00	0.00	0.00	0.00
1235	000000001	000000000000001094			MUROS DE CONTENCION BO. LA COMUNIDAD, SANTA ANA IXTL.	0.00	0.00	0.00	0.00	0.00	0.00
1235	000000001	000000000000001094	0001		ADMINISTRACION	0.00	0.00	0.00	0.00	0.00	0.00
1235	000000001	000000000000001094	0001	0001	PAGO	0.00	0.00	0.00	0.00	0.00	0.00
1235	000000001	000000000000001095			DESCARGA DE OLLA DE OXIDACION, SAN FCO. TEPETZINGO	0.00	0.00	0.00	0.00	0.00	0.00
1235	000000001	000000000000001095	0001		ADMINISTRACION	0.00	0.00	0.00	0.00	0.00	0.00
1235	000000001	000000000000001095	0001	0001	PAGO	0.00	0.00	0.00	0.00	0.00	0.00
1235	000000001	000000000000001096			CONSTR. DE BARDA PERIMETRAL EN LA ESC. SECUNDARIA JAIME NUNO, TECOMATLAN	0.00	0.00	0.00	0.00	0.00	0.00
1235	000000001	000000000000001096	0001		ADMINISTRACION	0.00	0.00	0.00	0.00	0.00	0.00
1235	000000001	000000000000001096	0001	0001	PAGO	0.00	0.00	0.00	0.00	0.00	0.00
1235	000000001	000000000000001097			AMPLIACION DE DRENAJE CALLE LIC. GABRIEL GALLEGOS GARCIA, COL. EMILIANO ZAP	0.00	0.00	0.00	0.00	0.00	0.00
1235	000000001	000000000000001097	0001		ADMINISTRACION	0.00	0.00	0.00	0.00	0.00	0.00
1235	000000001	000000000000001097	0001	0001	PAGO	0.00	0.00	0.00	0.00	0.00	0.00
1235	000000001	000000000000001098			PAVIMENTO DE CONCRETO HCO. CALLE PONIENTE, EJIDO SAN ISIDRO	0.00	0.00	0.00	0.00	0.00	0.00
1235	000000001	000000000000001098	0001		ADMINISTRACION	0.00	0.00	0.00	0.00	0.00	0.00
1235	000000001	000000000000001098	0001	0001	PAGO	0.00	0.00	0.00	0.00	0.00	0.00
1235	000000001	000000000000001099			DRENJAE SANITARIO CALLE CHAPULTEPEC, LA CIENEGA	0.00	0.00	0.00	0.00	0.00	0.00
1235	000000001	000000000000001099	0001		ADMINISTRACION	0.00	0.00	0.00	0.00	0.00	0.00
1235	000000001	000000000000001099	0001	0001	PAGO	0.00	0.00	0.00	0.00	0.00	0.00
1235	000000001	000000000000001100			CONSTRUCCION DE CISTERNA, EL CARMEN	0.00	0.00	0.00	0.00	0.00	0.00

Tenancingo
Estado de México
2022-2024

Cuenta Pública 2022
Balanza de Comprobacion Detallada
(Cifras en Pesos)

MUNICIPIO TENANCINGO 0058 **DEL 1 DE ENERO AL 31 DE DICIEMBRE DE 2022**

Cuenta (3)					Nombre de la Cuenta	Saldo Inicial (5)		Movimientos del Ejercicio (6)		Saldo Final (7)	
Cta	Scta	Sscta	Ssscta	Sssscta		Debe	Haber	Debe	Haber	Debe	Haber
1235	000000001	000000000000001100	0001		ADMINISTRACION	0.00	0.00	0.00	0.00	0.00	0.00
1235	000000001	000000000000001100	0001	0001	PAGO	0.00	0.00	0.00	0.00	0.00	0.00
1235	000000001	000000000000001101			CONSTR. DE CISTERNA ESC. PRIM. VICENTE GUERRERO, SAN JOSE CHALMITA	0.00	0.00	0.00	0.00	0.00	0.00
1235	000000001	000000000000001101	0001		ADMINISTRACION	0.00	0.00	0.00	0.00	0.00	0.00
1235	000000001	000000000000001101	0001	0001	PAGO	0.00	0.00	0.00	0.00	0.00	0.00
1235	000000001	000000000000001102			CONSTR. DE BODEGA ESCOLAR ESC. PRIM. GENERALISIMO MORELOS, CAB. MUNICIPAL	0.00	0.00	0.00	0.00	0.00	0.00
1235	000000001	000000000000001102	0001		ADMINISTRACION	0.00	0.00	0.00	0.00	0.00	0.00
1235	000000001	000000000000001102	0001	0001	PAGO	0.00	0.00	0.00	0.00	0.00	0.00
1235	000000001	000000000000001103			PUENTE Y COLUMNAS AL VIVERO MUNICIPAL, SANTA ANA IXTL.	0.00	0.00	0.00	0.00	0.00	0.00
1235	000000001	000000000000001103	0001		ADMINISTRACION	0.00	0.00	0.00	0.00	0.00	0.00
1235	000000001	000000000000001103	0001	0001	PAGO	0.00	0.00	0.00	0.00	0.00	0.00
1235	000000001	000000000000001104			AMPLIACION RED DE DRENAJE SANITARIO CALLE DE ACCESO, RINCONADA SANTA TERESA	0.00	0.00	0.00	0.00	0.00	0.00
1235	000000001	000000000000001104	0001		ADMINISTRACION	0.00	0.00	0.00	0.00	0.00	0.00
1235	000000001	000000000000001104	0001	0001	PAGO	0.00	0.00	0.00	0.00	0.00	0.00
1235	000000001	000000000000001105			CONSTR. DE FOSA SEPTICA J. DE N. VALENTIN GOMEZ FARIAS, PLAN DE SAN MARTIN	0.00	0.00	0.00	0.00	0.00	0.00
1235	000000001	000000000000001105	0001		ADMINISTRACION	0.00	0.00	0.00	0.00	0.00	0.00
1235	000000001	000000000000001105	0001	0001	PAGO	0.00	0.00	0.00	0.00	0.00	0.00
1235	000000001	000000000000001106			CONSTR. DE ESTANCIA INFANTIL EN EL DIF, MUNICIPAL	0.00	0.00	0.00	0.00	0.00	0.00
1235	000000001	000000000000001106	0061		CONSTRUCCIONES ARIZMENDI, S.A. DE C.V.	0.00	0.00	0.00	0.00	0.00	0.00
1235	000000001	000000000000001106	0061	0001	ESTIMACION	0.00	0.00	0.00	0.00	0.00	0.00
1235	000000001	000000000000001106	0061	0002	IVA	0.00	0.00	0.00	0.00	0.00	0.00
1235	000000001	000000000000001107			PAVIMENTO DE CONCRETO HCO. CALLE MORELOS, ACATZINGO	0.00	0.00	0.00	0.00	0.00	0.00
1235	000000001	000000000000001107	0001		ADMINISTRACION	0.00	0.00	0.00	0.00	0.00	0.00
1235	000000001	000000000000001107	0001	0001	PAGO	0.00	0.00	0.00	0.00	0.00	0.00
1235	000000001	000000000000001108			COLOCACION DE PISO EN AULAS ESC. JOSE MARTI, ZEPAYAUTLA	0.00	0.00	0.00	0.00	0.00	0.00
1235	000000001	000000000000001108	0001		ADMINISTRACION	0.00	0.00	0.00	0.00	0.00	0.00
1235	000000001	000000000000001108	0001	0001	PAGO	0.00	0.00	0.00	0.00	0.00	0.00
1235	000000001	000000000000001109			APLANADO DE AULA EN LA ESC. RAFAEL RAMIREZ, LA LAGUNILLA	0.00	0.00	0.00	0.00	0.00	0.00
1235	000000001	000000000000001109	0001		ADMINISTRACION	0.00	0.00	0.00	0.00	0.00	0.00
1235	000000001	000000000000001109	0001	0001	PAGO	0.00	0.00	0.00	0.00	0.00	0.00
1235	000000001	000000000000001110			CONSTR. DE GUARNICIONES Y BANQUETAS CARRETERA TENANCINGO - TENERIA	0.00	0.00	0.00	0.00	0.00	0.00
1235	000000001	000000000000001110	0001		ADMINISTRACION	0.00	0.00	0.00	0.00	0.00	0.00
1235	000000001	000000000000001110	0001	0001	PAGO	0.00	0.00	0.00	0.00	0.00	0.00
1235	000000001	000000000000001111			TERMINACION DE PATIO CIVICO J. DE N. CONCEPCION ARENAL, ACATZINGO	0.00	0.00	0.00	0.00	0.00	0.00
1235	000000001	000000000000001111	0001		ADMINISTRACION	0.00	0.00	0.00	0.00	0.00	0.00
1235	000000001	000000000000001111	0001	0001	PAGO	0.00	0.00	0.00	0.00	0.00	0.00
1235	000000001	000000000000001112			PAV. GUARN. Y BANQ. CALLE 16 DE SEPTIEMBRE SAN JUAN XOCHIACA	0.00	0.00	0.00	0.00	0.00	0.00
1235	000000001	000000000000001112	0001		ADMINISTRACION	0.00	0.00	0.00	0.00	0.00	0.00
1235	000000001	000000000000001112	0001	0001	PAGO	0.00	0.00	0.00	0.00	0.00	0.00
1235	000000001	000000000000001113			PASO DE AGUA Y MURO DE CONTENCION CALLE AMERICAS	0.00	0.00	0.00	0.00	0.00	0.00
1235	000000001	000000000000001113	0001		ADMINISTRACION	0.00	0.00	0.00	0.00	0.00	0.00
1235	000000001	000000000000001113	0001	0001	PAGO	0.00	0.00	0.00	0.00	0.00	0.00
1235	000000001	000000000000001114			PAV. CON CONCRETO HCO. CALLE E. ZAPATA, TERRENATE	0.00	0.00	0.00	0.00	0.00	0.00
1235	000000001	000000000000001114	0001		ADMINISTRACION	0.00	0.00	0.00	0.00	0.00	0.00
1235	000000001	000000000000001114	0001	0001	PAGO	0.00	0.00	0.00	0.00	0.00	0.00
1235	000000001	000000000000001115			CONSTR. DE BARDA PERIMETRAL DEL PANTEON, TEPETZINGO	0.00	0.00	0.00	0.00	0.00	0.00
1235	000000001	000000000000001115	0001		ADMINISTRACION	0.00	0.00	0.00	0.00	0.00	0.00
1235	000000001	000000000000001115	0001	0001	PAGO	0.00	0.00	0.00	0.00	0.00	0.00
1235	000000001	000000000000001116			PAVIMENTACION ANTIGUO CAMINO LOS REMEDIOS/LA COMPUERTA	0.00	0.00	0.00	0.00	0.00	0.00
1235	000000001	000000000000001116	0001		ADMINISTRACION	0.00	0.00	0.00	0.00	0.00	0.00
1235	000000001	000000000000001116	0001	0001	PAGO	0.00	0.00	0.00	0.00	0.00	0.00
1235	000000001	000000000000001117			CONSTR. DE BARDA PERIMETRAL ESC. T.V. SEC. GUADALUPE VICTORIA, EL CARMEN	0.00	0.00	0.00	0.00	0.00	0.00
1235	000000001	000000000000001117	0001		ADMINISTRACION	0.00	0.00	0.00	0.00	0.00	0.00
1235	000000001	000000000000001117	0001	0001	PAGO	0.00	0.00	0.00	0.00	0.00	0.00
1235	000000001	000000000000001118			CONCRETO HCO. CALLE NETZAHUALCOYOTL, SAN NICOLAS	0.00	0.00	0.00	0.00	0.00	0.00
1235	000000001	000000000000001118	0001		ADMINISTRACION	0.00	0.00	0.00	0.00	0.00	0.00
1235	000000001	000000000000001118	0001	0001	PAGO	0.00	0.00	0.00	0.00	0.00	0.00

Tenancingo
Estado de México
2022-2024

Cuenta Pública 2022
Balanza de Comprobacion Detallada
(Cifras en Pesos)

MUNICIPIO TENANCINGO 0058 **DEL 1 DE ENERO AL 31 DE DICIEMBRE DE 2022**

Cuenta (3)					Nombre de la Cuenta	Saldo Inicial (5)		Movimientos del Ejercicio (6)		Saldo Final (7)	
Cta	Scta	Sscta	Ssscta	Sssscta		Debe	Haber	Debe	Haber	Debe	Haber
1235	000000001	000000000000001119			CONCRETO HCO. CALLE CAMPESINOS, COL. E. ZAPATA	0.00	0.00	0.00	0.00	0.00	0.00
1235	000000001	000000000000001119	0001		ADMINISTRACION	0.00	0.00	0.00	0.00	0.00	0.00
1235	000000001	000000000000001119	0001	0001	PAGO	0.00	0.00	0.00	0.00	0.00	0.00
1235	000000001	000000000000001120			CONCRETO HCO. CALLE ENSUEÑO, TEPETZINGO	0.00	0.00	0.00	0.00	0.00	0.00
1235	000000001	000000000000001120	0001		ADMINISTRACION	0.00	0.00	0.00	0.00	0.00	0.00
1235	000000001	000000000000001120	0001	0001	PAGO	0.00	0.00	0.00	0.00	0.00	0.00
1235	000000001	000000000000001122			DRENAJE PUBLICO CERRADA JACARANDAS, LLANO DE IXPUCHIAPAN	0.00	0.00	0.00	0.00	0.00	0.00
1235	000000001	000000000000001122	0001		ADMINISTRACION	0.00	0.00	0.00	0.00	0.00	0.00
1235	000000001	000000000000001122	0001	0001	PAGO	0.00	0.00	0.00	0.00	0.00	0.00
1235	000000001	000000000000001123			CONSTR. DE LOCALES GASTRONOMICOS EN EL JARDIN ALAMEDA	0.00	0.00	0.00	0.00	0.00	0.00
1235	000000001	000000000000001123	0001		ADMINISTRACION	0.00	0.00	0.00	0.00	0.00	0.00
1235	000000001	000000000000001123	0001	0001	PAGO	0.00	0.00	0.00	0.00	0.00	0.00
1235	000000001	000000000000001124			REHAB. DE BARDA PERIMETRAL 2DA. ETAPA ESC. PRIM. EMILIANO ZAPATA	0.00	0.00	0.00	0.00	0.00	0.00
1235	000000001	000000000000001124	0001		ADMINISTRACION	0.00	0.00	0.00	0.00	0.00	0.00
1235	000000001	000000000000001124	0001	0001	PAGO	0.00	0.00	0.00	0.00	0.00	0.00
1235	000000001	000000000000001125			DRENAJE SANITARIO CAMINO SAN SIMONITO TEPOXTEPEC	0.00	0.00	0.00	0.00	0.00	0.00
1235	000000001	000000000000001125	0001		ADMINISTRACION	0.00	0.00	0.00	0.00	0.00	0.00
1235	000000001	000000000000001125	0001	0001	PAGO	0.00	0.00	0.00	0.00	0.00	0.00
1235	000000001	000000000000001126			CONCRETO HCO. CALLE JAIME TORRES BODET, SAN NICOLAS	0.00	0.00	0.00	0.00	0.00	0.00
1235	000000001	000000000000001126	0001		ADMINISTRACION	0.00	0.00	0.00	0.00	0.00	0.00
1235	000000001	000000000000001126	0001	0001	PAGO	0.00	0.00	0.00	0.00	0.00	0.00
1235	000000001	000000000000001127			CONCRETO HCO. EN ANDADOR LOS GIGANTES FRENTE A LA IGLESIA, TIERRA BLANCA	0.00	0.00	0.00	0.00	0.00	0.00
1235	000000001	000000000000001127	0001		ADMINISTRACION	0.00	0.00	0.00	0.00	0.00	0.00
1235	000000001	000000000000001127	0001	0001	PAGO	0.00	0.00	0.00	0.00	0.00	0.00
1235	000000001	000000000000001128			1RA. ETAPA DE LA REHAB. DEL PAVIMENTO ASFALTICO CON CONCRETO HCO. CALLE DEL	0.00	0.00	0.00	0.00	0.00	0.00
1235	000000001	000000000000001128	0001		ADMINISTRACION	0.00	0.00	0.00	0.00	0.00	0.00
1235	000000001	000000000000001128	0001	0001	PAGO	0.00	0.00	0.00	0.00	0.00	0.00
1235	000000001	000000000000001129			REMODELACION DEL JARDIN ALAMEDA, 2DA. ETAPA	0.00	0.00	0.00	0.00	0.00	0.00
1235	000000001	000000000000001129	0001		ADMINISTRACION	0.00	0.00	0.00	0.00	0.00	0.00
1235	000000001	000000000000001129	0001	0001	PAGO	0.00	0.00	0.00	0.00	0.00	0.00
1235	000000001	000000000000001130			CONSTR. DE AULA ESC. TV SECUNDARIA RICARDO FLORES MAGON, TEPOXTEPEC	0.00	0.00	0.00	0.00	0.00	0.00
1235	000000001	000000000000001130	0001		ADMINISTRACION	0.00	0.00	0.00	0.00	0.00	0.00
1235	000000001	000000000000001130	0001	0001	PAGO	0.00	0.00	0.00	0.00	0.00	0.00
1235	000000001	000000000000001131			AMPLIACION DE RED DE DRENAJE SANITARIO CALLE S/N. TEPOXTEPEC	0.00	0.00	0.00	0.00	0.00	0.00
1235	000000001	000000000000001131	0001		ADMINISTRACION	0.00	0.00	0.00	0.00	0.00	0.00
1235	000000001	000000000000001131	0001	0001	PAGO	0.00	0.00	0.00	0.00	0.00	0.00
1235	000000001	000000000000001132			CONSTR. DE MODULO SANITARIO ESC. PRIM. IGNACIO ALLENDE, ACATZINGO	0.00	0.00	0.00	0.00	0.00	0.00
1235	000000001	000000000000001132	0001		ADMINISTRACION	0.00	0.00	0.00	0.00	0.00	0.00
1235	000000001	000000000000001132	0001	0001	PAGO	0.00	0.00	0.00	0.00	0.00	0.00
1235	000000001	000000000000001133			CONCRETO HCO. CAMINO DE ACCESO SAN JOSE CHALMITA	0.00	0.00	0.00	0.00	0.00	0.00
1235	000000001	000000000000001133	0001		ADMINISTRACION	0.00	0.00	0.00	0.00	0.00	0.00
1235	000000001	000000000000001133	0001	0001	PAGO	0.00	0.00	0.00	0.00	0.00	0.00
1235	000000001	000000000000001134			PAV. CON CONCRETO HCO. CALLE NETZAHUALCOYOTL, SAN NICOLAS	0.00	0.00	0.00	0.00	0.00	0.00
1235	000000001	000000000000001134	0001		ADMINISTRACION	0.00	0.00	0.00	0.00	0.00	0.00
1235	000000001	000000000000001134	0001	0001	PAGO	0.00	0.00	0.00	0.00	0.00	0.00
1235	000000001	000000000000001135			TERMINACION DE CALLE PRINCIPAL, SANTA CRUZ XOCHIACA	0.00	0.00	0.00	0.00	0.00	0.00
1235	000000001	000000000000001135	0001		ADMINISTRACION	0.00	0.00	0.00	0.00	0.00	0.00
1235	000000001	000000000000001135	0001	0001	PAGO	0.00	0.00	0.00	0.00	0.00	0.00
1235	000000001	000000000000001136			AUARN. BANQ. Y CONCRETO HCO. CALLE AMADO NERVO, GUADALUPE VICTORIA	0.00	0.00	0.00	0.00	0.00	0.00
1235	000000001	000000000000001136	0001		ADMINISTRACION	0.00	0.00	0.00	0.00	0.00	0.00
1235	000000001	000000000000001136	0001	0001	PAGO	0.00	0.00	0.00	0.00	0.00	0.00
1235	000000001	000000000000001137			CONSTR. DE PUENTE EL LLANITO, SANTA ANA IXTL.	0.00	0.00	0.00	0.00	0.00	0.00
1235	000000001	000000000000001137	0001		ADMINISTRACION	0.00	0.00	0.00	0.00	0.00	0.00
1235	000000001	000000000000001137	0001	0001	PAGO	0.00	0.00	0.00	0.00	0.00	0.00
1235	000000001	000000000000001139			PERFORACION DE POZO DE AGUA POTABLE 2DA. ETAPA, SAN MARTIN COAPAXTONGO	0.00	0.00	0.00	0.00	0.00	0.00
1235	000000001	000000000000001139	0029		PERFORACIONES Y ADEMES DEL BAJIO, S.A. DE C.V.	0.00	0.00	0.00	0.00	0.00	0.00
1235	000000001	000000000000001139	0029	0001	ESTIMACION	0.00	0.00	0.00	0.00	0.00	0.00

Tenancingo
Estado de México
2022-2024

Cuenta Pública 2022
Balanza de Comprobacion Detallada
(Cifras en Pesos)

MUNICIPIO TENANCINGO 0058 **DEL 1 DE ENERO AL 31 DE DICIEMBRE DE 2022**

Cuenta (3)					Nombre de la Cuenta	Saldo Inicial (5)		Movimientos del Ejercicio (6)		Saldo Final (7)	
Cta	Scta	Sscta	Ssscta	Sssscta		Debe	Haber	Debe	Haber	Debe	Haber
1235	000000001	000000000000001139	0029	0002	IVA	0.00	0.00	0.00	0.00	0.00	0.00
1235	000000001	000000000000001141			MODERNIZACION DE GUARNICIONES Y BANQUETAS, CABECERA MUNICIPAL	0.00	0.00	0.00	0.00	0.00	0.00
1235	000000001	000000000000001141	0001		AYUNTAMIENTO DE TENANCINGO 2009-2012/OBRAS POR CONTRATO	0.00	0.00	0.00	0.00	0.00	0.00
1235	000000001	000000000000001141	0001	0001	MODERNIZACION DE BANQUETAS Y GUARNICIONES, CABECERA MUNICIPAL	0.00	0.00	0.00	0.00	0.00	0.00
1235	000000001	000000000000001143			GUARNICIONES Y REPARACION DE MALLA CAMINO STA. TERESITA CALLE ABASOLO	0.00	0.00	0.00	0.00	0.00	0.00
1235	000000001	000000000000001143	0002		AYUNTAMIENTO DE TENANCINGO 2009-2012/OBRAS POR ADMINISTRACION	0.00	0.00	0.00	0.00	0.00	0.00
1235	000000001	000000000000001143	0002	0001	GUARNICIONES Y REPARACION DE MALLA CAMINO STA. TERESITA CALLE ABASOLO	0.00	0.00	0.00	0.00	0.00	0.00
1235	000000001	000000000000001144			REORDENAMIENTO VIAL EN PROLONGACION MADERO Y AVENIDA INSURGENTES, CAB. MAP	0.00	0.00	0.00	0.00	0.00	0.00
1235	000000001	000000000000001144	0002		CONSTRUCTORA NOVEL, S.A DE C.V	0.00	0.00	0.00	0.00	0.00	0.00
1235	000000001	000000000000001144	0002	0001	REORDENAMIENTO VIAL EN PROLONGACION MADERO Y AVENIDA INSURGENTES, CAB. MPAL	0.00	0.00	0.00	0.00	0.00	0.00
1235	000000001	000000000000001145			CONSTRUCCION DE CANCHA DE FRONTON Y GIMNASIO AL AIRE LIBRE, EL SALTO	0.00	0.00	0.00	0.00	0.00	0.00
1235	000000001	000000000000001145	0001		AYUNTAMIENTO DE TENANCINGO 2009-2012/OBRAS POR CONTRATO	0.00	0.00	0.00	0.00	0.00	0.00
1235	000000001	000000000000001145	0001	0001	CONSTRUCCION DE CANCHA DE FRONTON Y GIMNASIO AL AIRE LIBRE, EL SALTO	0.00	0.00	0.00	0.00	0.00	0.00
1235	000000001	000000000000001146			CONSTRUCCION DEL CAMINO TENANCINGO-CRISTO REY DEL KM 0+000 AL 1+092	0.00	0.00	0.00	0.00	0.00	0.00
1235	000000001	000000000000001146	0001		AYUNTAMIENTO DE TENANCINGO 2009-2012/OBRAS POR CONTRATO	0.00	0.00	0.00	0.00	0.00	0.00
1235	000000001	000000000000001146	0001	0001	CONSTRUCCION DEL CAMINO TENANCINGO-CRISTO REY DEL KM 0+000 AL 1+092	0.00	0.00	0.00	0.00	0.00	0.00
1235	000000001	000000000000001147			PAV. DE LA CALLE TULIPANES DE LA CARR. A TENERIA A LA CALLE LA MORA	0.00	0.00	0.00	0.00	0.00	0.00
1235	000000001	000000000000001147	0001		AYUNTAMIENTO DE TENANCINGO 2009-2012/OBRAS POR CONTRATO	0.00	0.00	0.00	0.00	0.00	0.00
1235	000000001	000000000000001147	0001	0001	PAV. DE LA CALLE TULIPANES DE LA CARR. A TENERIA A LA CALLE LA MORA	0.00	0.00	0.00	0.00	0.00	0.00
1235	000000001	000000000000001148			CONTINUAR LA PAVIMENTACION DEL CAMINO AL ACCESO, SANTA CRUZ XOCHIACA	0.00	0.00	0.00	0.00	0.00	0.00
1235	000000001	000000000000001148	0001		AYUNTAMIENTO DE TENANCINGO 2009-2012/OBRAS POR CONTRATO	0.00	0.00	0.00	0.00	0.00	0.00
1235	000000001	000000000000001148	0001	0001	CONTINUAR LA PAVIMENTACION DEL CAMINO AL ACCESO, SANTA CRUZ XOCHIACA	0.00	0.00	0.00	0.00	0.00	0.00
1235	000000001	000000000000001149			PAVIMENTACION DEL CAMINO COL. GUADALUPE VICTORIA A SAN SIMON EL ALTO	0.00	0.00	0.00	0.00	0.00	0.00
1235	000000001	000000000000001149	0001		AYUNTAMIENTO DE TENANCINGO 2009-2012/OBRAS POR CONTRATO	0.00	0.00	0.00	0.00	0.00	0.00
1235	000000001	000000000000001149	0001	0001	PAVIMENTACION DEL CAMINO COL. GUADALUPE VICTORIA A SAN SIMON EL ALTO	0.00	0.00	0.00	0.00	0.00	0.00
1235	000000001	000000000000001150			CONSTRUCCION DE AULA DE MEDIOS ESCUELA NORMAL NO. 12, EL SALITRE	0.00	0.00	0.00	0.00	0.00	0.00
1235	000000001	000000000000001150	0002		AYUNTAMIENTO DE TENANCINGO 2012-2015/OBRAS POR ADMINISTRACION	0.00	0.00	0.00	0.00	0.00	0.00
1235	000000001	000000000000001150	0002	0001	CONSTRUCCION DE AULA DE MEDIOS ESCUELA NORMAL NO. 12, EL SALITRE	0.00	0.00	0.00	0.00	0.00	0.00
1235	000000001	000000000000001151			MODERNIZACION DE LAS INSTALACIONES DEL AREA DE RECAUDACION Y CATASTRO	0.00	0.00	0.00	0.00	0.00	0.00
1235	000000001	000000000000001151	0001		AYUNTAMIENTO DE TENANCINGO 2013-2015/OBRAS POR CONTRATO	0.00	0.00	0.00	0.00	0.00	0.00
1235	000000001	000000000000001151	0001	0001	MODERNIZACION DE LAS INSTALACIONES DEL AREA DE RECAUDACION Y CATASTRO	0.00	0.00	0.00	0.00	0.00	0.00
1235	000000001	000000000000001152			COLOCACION DE PISOS FIRMES A 700 VIVIENDAS	0.00	0.00	0.00	0.00	0.00	0.00
1235	000000001	000000000000001152	0001		AYUNTAMIENTO DE TENANCINGO 2013-2015/OBRAS POR CONTRATO	0.00	0.00	0.00	0.00	0.00	0.00
1235	000000001	000000000000001152	0001	0001	COLOCACION DE PISOS FIRMES A 700 VIVIENDAS	0.00	0.00	0.00	0.00	0.00	0.00
1235	000000001	000000000000001153			REHABILITACION DE BAÑOS EN EL MERCADO DE LA FLOR, CABECERA MUNICIPAL	0.00	0.00	0.00	0.00	0.00	0.00
1235	000000001	000000000000001153	0002		AYUNTAMIENTO DE TENANCINGO 2013-2015/OBRAS POR ADMINISTRACION	0.00	0.00	0.00	0.00	0.00	0.00
1235	000000001	000000000000001153	0002	0001	REHABILITACION DE BAÑOS EN EL MERCADO DE LA FLOR, CABECERA MUNICIPAL	0.00	0.00	0.00	0.00	0.00	0.00
1235	000000002				OBRAS ADMINISTRACION 2022 - 2024	0.00	0.00	73,091,868.09	73,091,868.08	0.01	0.00
1235	000000002	000000000000000001			OBRAS FISMDF 2022	0.00	0.00	56,572,492.17	56,572,492.16	0.01	0.00
1235	000000002	000000000000000001	0001		CONSTRUCCIONES GURUPE, S. DE R.L. DE C. V.	0.00	0.00	849,981.83	849,981.83	0.00	0.00
1235	000000002	000000000000000001	0001	0001	PAVIMENTACIÓN CON CONCRETO ASFÁLTICO, EN TENANCINGO, LOCALIDAD CHALCHIHUAPA	0.00	0.00	849,981.83	849,981.83	0.00	0.00
1235	000000002	000000000000000001	0002		CONSTRUCCIONES Y PROYECTOS S+C S.A. DE C.V.	0.00	0.00	1,549,162.67	1,549,162.66	0.01	0.00
1235	000000002	000000000000000001	0002	0001	MANTENIMIENTO DE AULAS MEDIANTE LA IMPERMEABILIZACIÓN DE PREESCOLAR GENERAL	0.00	0.00	199,593.72	199,593.72	0.00	0.00
1235	000000002	000000000000000001	0002	0002	CONSTRUCCIÓN DE PAVIMENTACIÓN CON CONCRETO HIDRÁULICO EN TENANCINGO C-37	0.00	0.00	699,923.13	699,923.12	0.01	0.00
1235	000000002	000000000000000001	0002	0003	CONSTRUCCIÓN DE PAVIMENTACIÓN CON CONCRETO HIDRÁULICO EN TENANCINGO, C-38	0.00	0.00	649,645.82	649,645.82	0.00	0.00
1235	000000002	000000000000000001	0003		MOHM ESTRATEGIAS EMPRESARIALES, S.A. DE C.V.	0.00	0.00	3,799,587.37	3,799,587.37	0.00	0.00
1235	000000002	000000000000000001	0003	0001	PAVIMENTACIÓN CON CONCRETO HIDRÁULICO LA CALLE BENITO JUAREZ E ITURBIDE	0.00	0.00	1,799,836.60	1,799,836.60	0.00	0.00
1235	000000002	000000000000000001	0003	0002	REHABILITACIÓN CAMINOS SACA COSECHAS TENANCINGO LOCALIDAD SAN JUAN XO C-44	0.00	0.00	499,903.13	499,903.13	0.00	0.00
1235	000000002	000000000000000001	0003	0003	REHABILITACIÓN CAMINOS SACA COSECHAS EN TENANCINGO LOCALIDAD ACATZINGO C-43	0.00	0.00	499,948.74	499,948.74	0.00	0.00
1235	000000002	000000000000000001	0003	0004	REHABILITACIÓN CAMINOS SACA COSECHAS TENANCINGO LOCALIDAD SAN MIGUEL T C-42	0.00	0.00	499,933.12	499,933.12	0.00	0.00
1235	000000002	000000000000000001	0003	0005	REHABILITACIÓN DE CAMINOS SACA COSECHAS EN TENANCINGO, LOCALIDAD SAN S C-41	0.00	0.00	499,965.78	499,965.78	0.00	0.00
1235	000000002	000000000000000001	0004		ARRENDADORA Y EDIFICADORA DUCASO, S.A. DE C.V.	0.00	0.00	2,799,278.56	2,799,278.56	0.00	0.00
1235	000000002	000000000000000001	0004	0001	PAVIMENTACIÓN CON CONCRETO HIDRÁULICO EN LA C. PABLO GONZALEZ CASANOVA SUR	0.00	0.00	1,599,719.18	1,599,719.18	0.00	0.00
1235	000000002	000000000000000001	0004	0002	REHABILITACIÓN DE PAVIMENTACIÓN CON CONCRETO HIDRÁULICO EN TENANCINGO C-63	0.00	0.00	1,199,559.38	1,199,559.38	0.00	0.00
1235	000000002	000000000000000001	0005		EXCAVACIONES Y ACARREOS TAYDE, S.A. DE C.V.	0.00	0.00	4,000,598.50	4,000,598.50	0.00	0.00
1235	000000002	000000000000000001	0005	0001	PAVIMENTACIÓN CON CONCRETO HIDRÁULICO EN LA CALLE ZARAGOZA SUR	0.00	0.00	1,899,925.92	1,899,925.92	0.00	0.00
1235	000000002	000000000000000001	0005	0002	CONSTRUCCIÓN DE TANQUE DE AGUA ENTUBADA, EN TENANCINGO, LOCALIDAD SAN C-05	0.00	0.00	2,100,672.58	2,100,672.58	0.00	0.00

Tenancingo
Estado de México
2022-2024

Cuenta Pública 2022
Balanza de Comprobacion Detallada
(Cifras en Pesos)

MUNICIPIO TENANCINGO 0058 **DEL 1 DE ENERO AL 31 DE DICIEMBRE DE 2022**

Cuenta (3)					Nombre de la Cuenta	Saldo Inicial (5)		Movimientos del Ejercicio (6)		Saldo Final (7)	
Cta	Scta	Sscta	Ssscta	Sssscta		Debe	Haber	Debe	Haber	Debe	Haber
1235	000000002	000000000000000001	0006		MARIO SERAFIN HERNANDEZ MOTA	0.00	0.00	2,799,377.32	2,799,377.32	0.00	0.00
1235	000000002	000000000000000001	0006	0001	REHABILITACIÓN DEL CENTRO INTEGRADOR DIF	0.00	0.00	2,299,540.14	2,299,540.14	0.00	0.00
1235	000000002	000000000000000001	0006	0002	REHABILITACIÓN DE DRENAJE SANITARIO EN TENANCINGO, LOCALIDAD TEPOXTEPE C-08	0.00	0.00	499,837.18	499,837.18	0.00	0.00
1235	000000002	000000000000000001	0007		VAVEVA CONSTRUCCIONES S.A. DE C.V.	0.00	0.00	3,599,928.08	3,599,928.08	0.00	0.00
1235	000000002	000000000000000001	0007	0001	CONSTRUCCIÓN DE CENTRO INTEGRADOR DEL DESARROLLO ORIENTADO A EJECUTAR ACCIO	0.00	0.00	3,599,928.08	3,599,928.08	0.00	0.00
1235	000000002	000000000000000001	0008		REYNALDO ROSALIO CELIS	0.00	0.00	1,799,509.54	1,799,509.54	0.00	0.00
1235	000000002	000000000000000001	0008	0001	CONSTRUCCIÓN DE TECHADO EN ÁREA DE IMPARTICIÓN DE EDUCACIÓN FÍSICA EN CENTR	0.00	0.00	1,799,509.54	1,799,509.54	0.00	0.00
1235	000000002	000000000000000001	0009		SRA CONSTRUCCIONES S.A. DE C.V.	0.00	0.00	8,398,732.78	8,398,732.78	0.00	0.00
1235	000000002	000000000000000001	0009	0001	PAVIMENTACIÓN CON CONCRETO HIDRÁULICO EN TENANCINGO, CAB MUNICIPAL BARR EL	0.00	0.00	1,749,777.48	1,749,777.48	0.00	0.00
1235	000000002	000000000000000001	0009	0002	CONSTRUCCIÓN DRENAJE SANITARIO EN TENANCINGO CABECERA MUNICIPAL BARRIO C-09	0.00	0.00	549,940.98	549,940.98	0.00	0.00
1235	000000002	000000000000000001	0009	0003	CONSTRUCCIÓN DE PAVIMENTACIÓN CON CONCRETO ASFÁLTICO, EN TENANCINGO C-11	0.00	0.00	2,499,855.80	2,499,855.80	0.00	0.00
1235	000000002	000000000000000001	0009	0004	CONSTRUCCIÓN DE PAVIMENTACIÓN CON CONCRETO HIDRÁULICO EN TENANCINGO, C-39	0.00	0.00	3,599,158.52	3,599,158.52	0.00	0.00
1235	000000002	000000000000000001	0010		ARCOTECHO Y ESTRUCTURAS VILLA S.A. DE C.V.	0.00	0.00	324,932.68	324,932.68	0.00	0.00
1235	000000002	000000000000000001	0010	0001	AMPLIACIÓN DE LA RED DE AGUA ENTUBADA EN TENANCINGO, COLONIA LLANO DE IXPUI	0.00	0.00	324,932.68	324,932.68	0.00	0.00
1235	000000002	000000000000000001	0011		PEDROZA CONSTRUCCIONES, S.A. DE C.V.	0.00	0.00	2,172,435.64	2,172,435.64	0.00	0.00
1235	000000002	000000000000000001	0011	0001	CONSTRUCCIÓN DE TECHADO EN ÁREA DE IMPARTICIÓN DE EDUCACIÓN FÍSICA EN ESCUE	0.00	0.00	1,297,818.47	1,297,818.47	0.00	0.00
1235	000000002	000000000000000001	0011	0002	CONSTRUCCIÓN DE TECHADO EN ÁREA DE IMPARTICIÓN DE EDUCACIÓN FÍSICA EN C-50	0.00	0.00	874,617.17	874,617.17	0.00	0.00
1235	000000002	000000000000000001	0012		JOAQUIN SALAZAR GARAY	0.00	0.00	999,937.89	999,937.89	0.00	0.00
1235	000000002	000000000000000001	0012	0001	CONSTRUCCIÓN PAVIMENTACIÓN CONCRETO HIDRÁULICO EN TENANCINGO ACATZINGO C-68	0.00	0.00	499,942.46	499,942.46	0.00	0.00
1235	000000002	000000000000000001	0012	0002	CONSTRUCCIÓN DE RED DE AGUA ENTUBADA EN TENANCINGO, LOCALIDAD PUEBLO C-01	0.00	0.00	499,995.43	499,995.43	0.00	0.00
1235	000000002	000000000000000001	0013		CONSTRUCTORA E INMOBILIARIA IRCAA, S.A. DE C.V.	0.00	0.00	1,409,933.18	1,409,933.18	0.00	0.00
1235	000000002	000000000000000001	0013	0001	CONSTRUCCIÓN TECHADO EN ÁREA DE IMPARTICIÓN DE EDUCACIÓN FÍSICA ESCUE C-48	0.00	0.00	1,409,933.18	1,409,933.18	0.00	0.00
1235	000000002	000000000000000001	0014		LUIS ARTEMIO FLORES VASQUEZ	0.00	0.00	2,499,683.90	2,499,683.90	0.00	0.00
1235	000000002	000000000000000001	0014	0001	AMPLIACIÓN DE LA RED DE AGUA ENTUBADA EN TENANCINGO COLONIA EMILIANO Z C-07	0.00	0.00	999,871.86	999,871.86	0.00	0.00
1235	000000002	000000000000000001	0014	0002	CONSTRUCCIÓN DE PAVIMENTACIÓN CON CONCRETO HIDRÁULICO EN TENANCINGO, C-34	0.00	0.00	799,893.80	799,893.80	0.00	0.00
1235	000000002	000000000000000001	0014	0003	CONSTRUCCIÓN DE PAVIMENTACIÓN GON CONCRETO HIDRÁULICO EN TENANCINGO, C-27	0.00	0.00	699,918.24	699,918.24	0.00	0.00
1235	000000002	000000000000000001	0015		ERICK DANIEL DIAZ HIDALGO	0.00	0.00	1,049,884.32	1,049,884.32	0.00	0.00
1235	000000002	000000000000000001	0015	0001	CONSTRUCCIÓN PAVIMENTACIÓN CON CONCRETO HIDRÁULICO EN TENANCINGO UAEM C-32	0.00	0.00	1,049,884.32	1,049,884.32	0.00	0.00
1235	000000002	000000000000000001	0016		CONSTRUCTORA RESAVAL S.A. DE C.V.	0.00	0.00	3,589,071.93	3,589,071.93	0.00	0.00
1235	000000002	000000000000000001	0016	0001	CONSTRUCCIÓN ALBERGUE CASA DE LA MUJER EN TENANCINGO COLONIA CATORCE C-67	0.00	0.00	3,589,071.93	3,589,071.93	0.00	0.00
1235	000000002	000000000000000001	0017		INOVA 52400 CONSTRUCCIONES, S.A. DE C.V.	0.00	0.00	1,699,508.49	1,699,508.49	0.00	0.00
1235	000000002	000000000000000001	0017	0001	CONSTRUCCIÓN DE SANITARIOS EN ESCUELA PREPARATORIA OFICIAL JOSÉ MARTÍ, C-53	0.00	0.00	599,715.36	599,715.36	0.00	0.00
1235	000000002	000000000000000001	0017	0002	CONSTRUCCIÓN DE PAVIMENTACIÓN CON CONCRETO HIDRÁULICO, EN TENANCINGO, C-33	0.00	0.00	549,897.26	549,897.26	0.00	0.00
1235	000000002	000000000000000001	0017	0003	CONSTRUCCIÓN DE BARDA PERIMETRAL EN ESCUELA PRIMARIA BENITO JUÁREZ, EN C-57	0.00	0.00	549,893.87	549,893.87	0.00	0.00
1235	000000002	000000000000000001	0018		DISEÑO INGENIERIA Y CONSTRUCCION ONCE, S.A. DE C.V.	0.00	0.00	2,099,435.20	2,099,435.20	0.00	0.00
1235	000000002	000000000000000001	0018	0001	CONSTRUCCIÓN DE PAVIMENTACIÓN CON CONCRETO HIDRÁULICO, EN TENANCINGO, C-30	0.00	0.00	449,873.44	449,873.44	0.00	0.00
1235	000000002	000000000000000001	0018	0002	CONSTRUCCIÓN DE PAVIMENTACIÓN CON CONCRETO HIDRÁULICO EN TENANCINGO, C-26	0.00	0.00	649,762.52	649,762.52	0.00	0.00
1235	000000002	000000000000000001	0018	0003	REHABILITACIÓN DE PAVIMENTACIÓN CON CONCRETO HIDRÁULICO EN TENANCINGO C-62	0.00	0.00	999,799.24	999,799.24	0.00	0.00
1235	000000002	000000000000000001	0019		CONSTRUCTORA ORAMAS, S.A. DE C.V.	0.00	0.00	999,831.55	999,831.55	0.00	0.00
1235	000000002	000000000000000001	0019	0001	CONSTRUCCIÓN DE PAVIMENTACIÓN CON CONCRETO HIDRÁULICO EN TENANCINGO, C-35	0.00	0.00	999,831.55	999,831.55	0.00	0.00
1235	000000002	000000000000000001	0020		CONSTRURRENT MORRAM GRUP S.A. DE C.V.	0.00	0.00	1,199,676.46	1,199,676.46	0.00	0.00
1235	000000002	000000000000000001	0020	0001	CONSTRUCCIÓN DE PAVIMENTACIÓN CON CONCRETO HIDRÁULICO EN TENANCINGO, C-31	0.00	0.00	349,711.23	349,711.23	0.00	0.00
1235	000000002	000000000000000001	0020	0002	CONSTRUCCIÓN DE PAVIMENTACIÓN CON CONCRETO HIDRÁULICO EN TENANCINGO, C-29	0.00	0.00	849,965.23	849,965.23	0.00	0.00
1235	000000002	000000000000000001	0021		SOLUTINTEC, S.A. DE C.V.	0.00	0.00	2,824,972.71	2,824,972.71	0.00	0.00
1235	000000002	000000000000000001	0021	0001	REHABILITACIÓN DE PAVIMENTACIÓN CON CONCRETO HIDRÁULICO EN TENANCINGO, C-60	0.00	0.00	1,199,999.62	1,199,999.62	0.00	0.00
1235	000000002	000000000000000001	0021	0002	CONSTRUCCIÓN DE TECHADO EN ESPACIO MULTIDEPORTIVO, EN TENANCINGO, COLO C-20	0.00	0.00	1,624,973.09	1,624,973.09	0.00	0.00
1235	000000002	000000000000000001	0022		CONCRETOS Y ASFALTOS TAYCAR, S.A. DE C.V.	0.00	0.00	934,917.75	934,917.75	0.00	0.00
1235	000000002	000000000000000001	0022	0001	CONSTRUCCIÓN DE PAVIMENTACIÓN CON CONCRETO HIDRÁULICO EN TENANCINGO C-28	0.00	0.00	934,917.75	934,917.75	0.00	0.00
1235	000000002	000000000000000001	0023		D.U. & O.C. CONSTRUCTORA, S.A. DE C.V.	0.00	0.00	249,024.93	249,024.93	0.00	0.00
1235	000000002	000000000000000001	0023	0001	CONSTRUCCIÓN DE DRENAJE SANITARIO EN TENANCINGO, LOCALIDAD GUALUPITA C-12	0.00	0.00	249,024.93	249,024.93	0.00	0.00
1235	000000002	000000000000000001	0024		ARCOFRA CONSTRUCTORA, S.A. DE C.V.	0.00	0.00	749,726.92	749,726.92	0.00	0.00
1235	000000002	000000000000000001	0024	0001	CONSTRUCCIÓN DE TECHADO EN ÁREA DE IMPARTICIÓN DE EDUCACIÓN FÍSICA EN C-54	0.00	0.00	749,726.92	749,726.92	0.00	0.00
1235	000000002	000000000000000001	0025		JOSE IGNACIO ROGEL SANDOVAL	0.00	0.00	499,834.95	499,834.95	0.00	0.00
1235	000000002	000000000000000001	0025	0001	EQUIPAMIENTO DE RED DE AGUA ENTUBADA EN TENANCINGO, LOCALIDAD SAN JOSÉ C-65	0.00	0.00	499,834.95	499,834.95	0.00	0.00
1235	000000002	000000000000000001	0026		DANIEL JIMENEZ MENDEZ	0.00	0.00	499,773.40	499,773.40	0.00	0.00
1235	000000002	000000000000000001	0026	0001	CONSTRUCCIÓN DE PAVIMENTACIÓN CON CONCRETO HIDRÁULICO EN TENANCINGO, C-46	0.00	0.00	499,773.40	499,773.40	0.00	0.00
1235	000000002	000000000000000001	0027		EDUARDO SALGADO ROBLES	0.00	0.00	649,698.23	649,698.23	0.00	0.00

Tenancingo
Estado de México
2022 - 2024

Cuenta Pública 2022
Balanza de Comprobacion Detallada
(Cifras en Pesos)

MUNICIPIO TENANCINGO 0058

DEL 1 DE ENERO AL 31 DE DICIEMBRE DE 2022

Cuenta (3)					Nombre de la Cuenta	Saldo Inicial (6)		Movimientos del Ejercicio (6)		Saldo Final (7)	
Cta	Scta	Sscta	Ssscta	Sssscta		Debe	Haber	Debe	Haber	Debe	Haber
1235	000000002	000000000000000001	0027	0001	AMPLIACIÓN DE ELECTRIFICACIÓN EN TENANCINGO, COMUNIDAD CRUZ VIDRIADA, C-14	0.00	0.00	649,698.23	649,698.23	0.00	0.00
1235	000000002	000000000000000001	0028		GRUPO DISEGNO URBANO, S.A. DE C.V.	0.00	0.00	799,629.95	799,629.95	0.00	0.00
1235	000000002	000000000000000001	0028	0001	CONSTRUCCIÓN DE PAVIMENTACIÓN CON CONCRETO HIDRÁULICO EN TENANCINGO, C-40	0.00	0.00	799,629.95	799,629.95	0.00	0.00
1235	000000002	000000000000000001	0029		CONSTRUCCION E INNOVACION DE OBRAS CIVILES, BAL-PON, S.A. DE C.V.	0.00	0.00	999,901.74	999,901.74	0.00	0.00
1235	000000002	000000000000000001	0029	0001	CONSTRUCCIÓN DE TANQUE DE AGUA ENTUBADA EN TENANCINGO, LOCALIDAD SAN C-02	0.00	0.00	999,901.74	999,901.74	0.00	0.00
1235	000000002	000000000000000001	0030		PROMOCIONES Y URBANIZACIONES YESA S.A. DE C.V.	0.00	0.00	724,525.70	724,525.70	0.00	0.00
1235	000000002	000000000000000001	0030	0001	EQUIPAMIENTO DE PARQUE PÚBLICO LA ALAMEDA MEDIANTE MÓDULOS SANITARIOS, C-22	0.00	0.00	624,579.66	624,579.66	0.00	0.00
1235	000000002	000000000000000001	0030	0002	CONSTRUCCIÓN DE ALUMBRADO PÚBLICO EN TENANCINGO, LOCALIDAD DE PUEBLO C-23	0.00	0.00	99,946.04	99,946.04	0.00	0.00
1235	000000002	000000000000000002			OBRAS FEFOM 2022	0.00	0.00	16,519,375.92	16,519,375.92	0.00	0.00
1235	000000002	000000000000000002	0001		DISEÑO E INGENIERIA Y CONSTRUCCION ONCE S.A. DE C.V.	0.00	0.00	6,599,707.17	6,599,707.17	0.00	0.00
1235	000000002	000000000000000002	0001	0001	CONSTRUCCIÓN DE PAVIMENTACIÓN CON CONCRETO ASFALTICO DEL CAMINO PRINCI C-04	0.00	0.00	3,599,746.42	3,599,746.42	0.00	0.00
1235	000000002	000000000000000002	0001	0002	CONSTRUCCIÓN DE PAVIMENTACIÓN CON CONCRETO HIDRAULICO DEL CAMINO VIEJO C-03	0.00	0.00	2,999,960.75	2,999,960.75	0.00	0.00
1235	000000002	000000000000000002	0002		CONSTRUCCIONES Y PROYECTOS S+C S.A. DE C.V.	0.00	0.00	2,111,218.74	2,111,218.74	0.00	0.00
1235	000000002	000000000000000002	0002	0001	REHABILITACIÓN DE LOSAS EN LAS AULAS DEL JARDIN DE NIÑOS LUZ MARIAN SE C-05	0.00	0.00	311,491.00	311,491.00	0.00	0.00
1235	000000002	000000000000000002	0002	0002	CONSTRUCCIÓN DE PAVIMENTACIÓN CON CONCRETO HIDRAULICO EN PROLONGACIÓN C-08	0.00	0.00	1,199,870.77	1,199,870.77	0.00	0.00
1235	000000002	000000000000000002	0002	0003	CONSTRUCCIÓN DE PAVIMENTACIÓN CON CONCRETO HIDRAULICO DEL CAMINO AL JA C-10	0.00	0.00	599,856.97	599,856.97	0.00	0.00
1235	000000002	000000000000000002	0003		SRA CONSTRUCCIONES S.A. DE C.V.	0.00	0.00	3,199,623.88	3,199,623.88	0.00	0.00
1235	000000002	000000000000000002	0003	0001	CONSTRUCCIÓN DE PAVIMENTACIÓN CON CONCRETO HIDRAULICO DE LA CALLE HIDA C-06	0.00	0.00	3,199,623.88	3,199,623.88	0.00	0.00
1235	000000002	000000000000000002	0004		ARRENDADORA Y EDIFICADORA DUCASO, S.A. DE C.V.	0.00	0.00	1,999,581.98	1,999,581.98	0.00	0.00
1235	000000002	000000000000000002	0004	0001	CONSTRUCCIÓN DE CANCHA CON PASTO SINTETICO PARA TOCHO BANDERA, EN LA C-07	0.00	0.00	1,999,581.98	1,999,581.98	0.00	0.00
1235	000000002	000000000000000002	0005		EDUARDO SALGADO ROBLES	0.00	0.00	539,960.40	539,960.40	0.00	0.00
1235	000000002	000000000000000002	0005	0001	CONSTRUCCIÓN DE ALUMBRADO PÚBLICO EN DIVERSAS COMUNIDADES DE TENANCING C-01	0.00	0.00	539,960.40	539,960.40	0.00	0.00
1235	000000002	000000000000000002	0006		GRUPO DISEGNO URBANO S.A. DE C.V.	0.00	0.00	760,704.32	760,704.32	0.00	0.00
1235	000000002	000000000000000002	0006	0001	CONSTRUCCIÓN DE DRENAJE PLUVIAL EN LA CALLE 16 DE SEPTIEMBRE DE L A C-11	0.00	0.00	760,704.32	760,704.32	0.00	0.00
1235	000000002	000000000000000002	0007		JOSE IGNACIO ROGEL SANDOVAL	0.00	0.00	499,465.53	499,465.53	0.00	0.00
1235	000000002	000000000000000002	0007	0001	REHABILITACIÓN DE LA DELEGACIÓN MUNICIPAL DE TEPALCATEPEC C-09	0.00	0.00	499,465.53	499,465.53	0.00	0.00
1235	000000002	000000000000000002	0008		INMATERIAL DESPACHO DE ARQUITECTURA, S.A. DE C.V.	0.00	0.00	809,113.90	809,113.90	0.00	0.00
1235	000000002	000000000000000002	0008	0001	CONSTRUCCIÓN DE SALA DE JUNTAS EN LA DIRECCIÓN DE SEGURIDAD PÚBLICA C-02	0.00	0.00	809,113.90	809,113.90	0.00	0.00
1235	000000003				OBRAS F.A.I.S.M	0.00	0.00	0.00	0.00	0.00	0.00
1235	000000003	000000000000000276			CONSTRUC. DE AULA ESCUELA PRIMARIA NEZAHUALCOYOTL, SAN NICOLAS	0.00	0.00	0.00	0.00	0.00	0.00
1235	000000003	000000000000000276	0030		CONSTRUCCIONES Y EDIFICACIONES LA CRUZ, S.A. DE C.V.	0.00	0.00	0.00	0.00	0.00	0.00
1235	000000003	000000000000000276	0030	0001	ESTIMACION	0.00	0.00	0.00	0.00	0.00	0.00
1235	000000003	000000000000000276	0030	0002	IVA	0.00	0.00	0.00	0.00	0.00	0.00
1235	000000003	000000000000000277			CONSTRUCCION DE TANQUE DE REGULACION DE 200 M3 DE CAPACIDAD, QUETZALAPA.	0.00	0.00	0.00	0.00	0.00	0.00
1235	000000003	000000000000000277	0001		ADMINISTRACION	0.00	0.00	0.00	0.00	0.00	0.00
1235	000000003	000000000000000277	0001	0001	PAGO	0.00	0.00	0.00	0.00	0.00	0.00
1235	000000003	000000000000000278			CONSTR. TANQUE REGULACION 200 M3, SAN MIGUEL TECOMATLAN	0.00	0.00	0.00	0.00	0.00	0.00
1235	000000003	000000000000000278	0001		ADMINISTRACION	0.00	0.00	0.00	0.00	0.00	0.00
1235	000000003	000000000000000278	0001	0001	PAGO	0.00	0.00	0.00	0.00	0.00	0.00
1235	000000003	000000000000000279			PAV. CON CONCRETO HCO. CERRADA DE FCO. MARQUEZ SAN JOSE EL CUARTEL	0.00	0.00	0.00	0.00	0.00	0.00
1235	000000003	000000000000000279	0001		ADMINISTRACION	0.00	0.00	0.00	0.00	0.00	0.00
1235	000000003	000000000000000279	0001	0001	PAGO	0.00	0.00	0.00	0.00	0.00	0.00
1235	000000003	000000000000000281			PAV. CON CONCRETO HCO. CALLE HIDALGO 3RA ETAPA, TEPALCATEPEC	0.00	0.00	0.00	0.00	0.00	0.00
1235	000000003	000000000000000281	0091		C. TOMAS ZIMBRON GUADARRAMA	0.00	0.00	0.00	0.00	0.00	0.00
1235	000000003	000000000000000281	0091	0001	ESTIMACION	0.00	0.00	0.00	0.00	0.00	0.00
1235	000000003	000000000000000281	0091	0002	IVA	0.00	0.00	0.00	0.00	0.00	0.00
1235	000000003	000000000000000282			RED DE DISTRIBUCION DE AGUA POTABLE 1RA. ETAPA, SAN JOSE CHALMITA	0.00	0.00	0.00	0.00	0.00	0.00
1235	000000003	000000000000000282	0001		ADMINISTRACION	0.00	0.00	0.00	0.00	0.00	0.00
1235	000000003	000000000000000282	0001	0001	PAGO	0.00	0.00	0.00	0.00	0.00	0.00
1235	000000003	000000000000000283			CONSTR. BARDA PERIMETRAL ESC. PRIM. 5 DE MAYO, COL. EJERCITO DEL TRABAJO	0.00	0.00	0.00	0.00	0.00	0.00
1235	000000003	000000000000000283	0122		VHM & CONSTRUCTORES, S. DE R.L. DE C.V.	0.00	0.00	0.00	0.00	0.00	0.00
1235	000000003	000000000000000283	0122	0001	ESTIMACION	0.00	0.00	0.00	0.00	0.00	0.00
1235	000000003	000000000000000283	0122	0002	IVA	0.00	0.00	0.00	0.00	0.00	0.00
1235	000000003	000000000000000284			CONSTR BARDA PERIM ESC SEC JAIME TORRES BODET 2a ETAPA SAN NICOLAS	0.00	0.00	0.00	0.00	0.00	0.00
1235	000000003	000000000000000284	0117		ARQ. ENRIQUE TRUJILLO GONZALEZ	0.00	0.00	0.00	0.00	0.00	0.00
1235	000000003	000000000000000284	0117	0001	ESTIMACION	0.00	0.00	0.00	0.00	0.00	0.00
1235	000000003	000000000000000284	0117	0002	IVA	0.00	0.00	0.00	0.00	0.00	0.00

Tenancingo
Estado de México
2022-2024

Cuenta Pública 2022
Balanza de Comprobacion Detallada
(Cifras en Pesos)

MUNICIPIO TENANCINGO 0058 **DEL 1 DE ENERO AL 31 DE DICIEMBRE DE 2022**

Cuenta (3)					Nombre de la Cuenta	Saldo Inicial (5)		Movimientos del Ejercicio (6)		Saldo Final (7)	
Cta	Scta	Sscta	Ssscta	Sssscta		Debe	Haber	Debe	Haber	Debe	Haber
1235	000000003	000000000000000285			EQUIPAMIENTO DEL REBOMBEO POZO ACATZINGO, TERRENATE	0.00	0.00	0.00	0.00	0.00	0.00
1235	000000003	000000000000000285	0001		ADMINISTRACION	0.00	0.00	0.00	0.00	0.00	0.00
1235	000000003	000000000000000285	0001	0001	PAGO	0.00	0.00	0.00	0.00	0.00	0.00
1235	000000003	000000000000000286			IMPERMEABILIZACION J. DE N. JUAN DE LA BARRERA, TEPETZINGO	0.00	0.00	0.00	0.00	0.00	0.00
1235	000000003	000000000000000286	0001		ADMINISTRACION	0.00	0.00	0.00	0.00	0.00	0.00
1235	000000003	000000000000000286	0001	0001	PAGO	0.00	0.00	0.00	0.00	0.00	0.00
1235	000000003	000000000000000287			IMPERMEABILIZACION J. DE N. GUADALUPE CISNEROS ZAVALETA, SAN JOSE TENERIA	0.00	0.00	0.00	0.00	0.00	0.00
1235	000000003	000000000000000287	0001		ADMINISTRACION	0.00	0.00	0.00	0.00	0.00	0.00
1235	000000003	000000000000000287	0001	0001	PAGO	0.00	0.00	0.00	0.00	0.00	0.00
1235	000000003	000000000000000288			IMPERMEABILIZACION J. DE N. VICENTE GUERRERO, COL. SAN MATEO	0.00	0.00	0.00	0.00	0.00	0.00
1235	000000003	000000000000000288	0001		ADMINISTRACION	0.00	0.00	0.00	0.00	0.00	0.00
1235	000000003	000000000000000288	0001	0001	PAGO	0.00	0.00	0.00	0.00	0.00	0.00
1235	000000003	000000000000000289			DESMANTELAMIENTO DE AULA PREFABRICADA ESC. PRIM. EMILIANO ZAPATA, COL. E. Z	0.00	0.00	0.00	0.00	0.00	0.00
1235	000000003	000000000000000289	0001		ADMINISTRACION	0.00	0.00	0.00	0.00	0.00	0.00
1235	000000003	000000000000000289	0001	0001	PAGO	0.00	0.00	0.00	0.00	0.00	0.00
1235	000000003	000000000000000290			IMPERMEABILIZACION J. DE N. FEDERICO FROEBEL, TIERRA BLANCA	0.00	0.00	0.00	0.00	0.00	0.00
1235	000000003	000000000000000290	0001		ADMINISTRACION	0.00	0.00	0.00	0.00	0.00	0.00
1235	000000003	000000000000000290	0001	0001	PAGO	0.00	0.00	0.00	0.00	0.00	0.00
1235	000000003	000000000000000291			IMPERMEABILIZACION J. DE N. LUZ MARIA SERRADELL, CHALCHIHUAPAN	0.00	0.00	0.00	0.00	0.00	0.00
1235	000000003	000000000000000291	0001		ADMINISTRACION	0.00	0.00	0.00	0.00	0.00	0.00
1235	000000003	000000000000000291	0001	0001	PAGO	0.00	0.00	0.00	0.00	0.00	0.00
1235	000000003	000000000000000292			IMPERMEABILIZACION J. DE N. ROSARIO SANSORES, SAN MARTIN COAPAXTONGO	0.00	0.00	0.00	0.00	0.00	0.00
1235	000000003	000000000000000292	0001		ADMINISTRACION	0.00	0.00	0.00	0.00	0.00	0.00
1235	000000003	000000000000000292	0001	0001	PAGO	0.00	0.00	0.00	0.00	0.00	0.00
1235	000000003	000000000000000293			IMPERMEABILIZACION ESC. PRIM. MIGUEL HIDALGO, ZEPAYAUTLA	0.00	0.00	0.00	0.00	0.00	0.00
1235	000000003	000000000000000293	0001		ADMINISTRACION	0.00	0.00	0.00	0.00	0.00	0.00
1235	000000003	000000000000000293	0001	0001	PAGO	0.00	0.00	0.00	0.00	0.00	0.00
1235	000000003	000000000000000294			TERMINACION INSTALACIONES DEL CAM No. 63 FEDERICO FROEBEL, CAB. MUNICIPAL	0.00	0.00	0.00	0.00	0.00	0.00
1235	000000003	000000000000000294	0001		ADMINISTRACION	0.00	0.00	0.00	0.00	0.00	0.00
1235	000000003	000000000000000294	0001	0001	PAGO	0.00	0.00	0.00	0.00	0.00	0.00
1235	000000003	000000000000000295			PAV. CON ADOCRETO CALLE ENCINO 4TA. ETAPA, EL CARMEN	0.00	0.00	0.00	0.00	0.00	0.00
1235	000000003	000000000000000295	0001		ADMINISTRACION	0.00	0.00	0.00	0.00	0.00	0.00
1235	000000003	000000000000000295	0001	0001	PAGO	0.00	0.00	0.00	0.00	0.00	0.00
1235	000000003	000000000000000296			IMPERMEABILIZACION DE LA EST. T.V. JOSE MARTI, ZEPAYAUTLA	0.00	0.00	0.00	0.00	0.00	0.00
1235	000000003	000000000000000296	0001		ADMINISTRACION	0.00	0.00	0.00	0.00	0.00	0.00
1235	000000003	000000000000000296	0001	0001	PAGO	0.00	0.00	0.00	0.00	0.00	0.00
1235	000000003	000000000000000297			PAV. CON CONCRETO HCO. CALLE PLAN DE AYALA 2DA. ETAPA, COL. E. ZAPATA	0.00	0.00	0.00	0.00	0.00	0.00
1235	000000003	000000000000000297	0001		ADMINISTRACION	0.00	0.00	0.00	0.00	0.00	0.00
1235	000000003	000000000000000297	0001	0001	PAGO	0.00	0.00	0.00	0.00	0.00	0.00
1235	000000003	000000000000000298			AMPLIACION DE RED DE DRENAJE SANITARIO, EJIDO SAN ISIDRO	0.00	0.00	0.00	0.00	0.00	0.00
1235	000000003	000000000000000298	0001		ADMINISTRACION	0.00	0.00	0.00	0.00	0.00	0.00
1235	000000003	000000000000000298	0001	0001	PAGO	0.00	0.00	0.00	0.00	0.00	0.00
1235	000000003	000000000000000299			PAV. CON CONCRETO HCO. CALLE DE ACCESO A LA COL. CASUARINAS	0.00	0.00	0.00	0.00	0.00	0.00
1235	000000003	000000000000000299	0001		ADMINISTRACION	0.00	0.00	0.00	0.00	0.00	0.00
1235	000000003	000000000000000299	0001	0001	PAGO	0.00	0.00	0.00	0.00	0.00	0.00
1235	000000003	000000000000000300			AMPLIACION DE RED DE DRENAJE SANITARIO, VARIAS COMUNIDADES	0.00	0.00	0.00	0.00	0.00	0.00
1235	000000003	000000000000000300	0001		ADMINISTRACION	0.00	0.00	0.00	0.00	0.00	0.00
1235	000000003	000000000000000300	0001	0001	PAGO	0.00	0.00	0.00	0.00	0.00	0.00
1235	000000003	000000000000000301			PAV. CON CONCRETO HCO. DE LA CALLE DEL ARCO, BARRIO DE EL CALVARIO	0.00	0.00	0.00	0.00	0.00	0.00
1235	000000003	000000000000000301	0091		C. TOMAS ZIMBRON GUADARRAMA	0.00	0.00	0.00	0.00	0.00	0.00
1235	000000003	000000000000000301	0091	0001	ESTIMACION	0.00	0.00	0.00	0.00	0.00	0.00
1235	000000003	000000000000000301	0091	0002	IVA	0.00	0.00	0.00	0.00	0.00	0.00
1235	000000003	000000000000000302			IMPERMEABILIZACION VARIAS ESCUELA, VARIAS LOCALIDADES	0.00	0.00	0.00	0.00	0.00	0.00
1235	000000003	000000000000000302	0001		ADMINISTRACION	0.00	0.00	0.00	0.00	0.00	0.00
1235	000000003	000000000000000302	0001	0001	PAGO	0.00	0.00	0.00	0.00	0.00	0.00
1235	000000003	000000000000000303			MANTENIMIENTO DEL POZO ACATZINGO	0.00	0.00	0.00	0.00	0.00	0.00
1235	000000003	000000000000000303	0001		ADMINISTRACION	0.00	0.00	0.00	0.00	0.00	0.00

Tenancingo
Estado de México
2022-2024

Cuenta Pública 2022
Balanza de Comprobacion Detallada
(Cifras en Pesos)

MUNICIPIO TENANCINGO 0058 **DEL 1 DE ENERO AL 31 DE DICIEMBRE DE 2022**

Cuenta (3)					Nombre de la Cuenta	Saldo Inicial (5)		Movimientos del Ejercicio (6)		Saldo Final (7)	
Cta	Scta	Sscta	Ssscta	Sssscta		Debe	Haber	Debe	Haber	Debe	Haber
1235	000000003	000000000000000303	0001	0001	PAGO	0.00	0.00	0.00	0.00	0.00	0.00
1235	000000003	000000000000000304			IMPERMEABILIZACION ESC. PRIM. EDUCACION Y PATRIA, SAN JUAN XOCHIACA	0.00	0.00	0.00	0.00	0.00	0.00
1235	000000003	000000000000000304	0001		ADMINISTRACION	0.00	0.00	0.00	0.00	0.00	0.00
1235	000000003	000000000000000304	0001	0001	PAGO	0.00	0.00	0.00	0.00	0.00	0.00
1235	000000003	000000000000000305			CONSTR. DE AULA ESC. PRIM. NETZAHUALCOYOTL, SAN NICOLAS	0.00	0.00	0.00	0.00	0.00	0.00
1235	000000003	000000000000000305	0125		SISTEMAS CONSTRUCTIVOS SANTIAGO, S.A. DE C.V.	0.00	0.00	0.00	0.00	0.00	0.00
1235	000000003	000000000000000305	0125	0001	ESTIMACION	0.00	0.00	0.00	0.00	0.00	0.00
1235	000000003	000000000000000305	0125	0002	IVA	0.00	0.00	0.00	0.00	0.00	0.00
1235	000000003	000000000000000306			REHABILITACION DEL RASTRO MUNICIPAL 3RA ETAPA	0.00	0.00	0.00	0.00	0.00	0.00
1235	000000003	000000000000000306	0125		SISTEMAS CONSTRUCTIVOS SANTIAGO, S.A. DE C.V.	0.00	0.00	0.00	0.00	0.00	0.00
1235	000000003	000000000000000306	0125	0001	ESTIMACION	0.00	0.00	0.00	0.00	0.00	0.00
1235	000000003	000000000000000306	0125	0002	IVA	0.00	0.00	0.00	0.00	0.00	0.00
1235	000000003	000000000000000307			CONSTR. DE AULA ESC. PRIM. EMILIANO ZAPATA, COL. EMILIANO ZAPATA	0.00	0.00	0.00	0.00	0.00	0.00
1235	000000003	000000000000000307	0117		ARQ. ENRIQUE TRUJILLO GONZALEZ	0.00	0.00	0.00	0.00	0.00	0.00
1235	000000003	000000000000000307	0117	0001	ESTIMACION	0.00	0.00	0.00	0.00	0.00	0.00
1235	000000003	000000000000000307	0117	0002	IVA	0.00	0.00	0.00	0.00	0.00	0.00
1235	000000003	000000000000000308			PAV. CON CONCRETO HCO. CALLE ADOLFO LOPEZ MATEOS, 2DA. ETAPA, COL. GPE. VI	0.00	0.00	0.00	0.00	0.00	0.00
1235	000000003	000000000000000308	0001		ADMINISTRACION	0.00	0.00	0.00	0.00	0.00	0.00
1235	000000003	000000000000000308	0001	0001	PAGO	0.00	0.00	0.00	0.00	0.00	0.00
1235	000000003	000000000000000309			PAV. CON CONCRETO HCO. CALLE CRUZ VERDE 1RA. ETAPA, LA LAGUNILLA	0.00	0.00	0.00	0.00	0.00	0.00
1235	000000003	000000000000000309	0091		C. TOMAS ZIMBRON GUADARRAMA	0.00	0.00	0.00	0.00	0.00	0.00
1235	000000003	000000000000000309	0091	0001	ESTIMACION	0.00	0.00	0.00	0.00	0.00	0.00
1235	000000003	000000000000000309	0091	0002	IVA	0.00	0.00	0.00	0.00	0.00	0.00
1235	000000003	000000000000000310			READECUACION DE CUATRO AULAS Y MODULO SANITARIO CENTRO CULTURAL, TECOMATLAN	0.00	0.00	0.00	0.00	0.00	0.00
1235	000000003	000000000000000310	0122		VHM CONSTRUCTORES, S. DE R.L. DE C.V.	0.00	0.00	0.00	0.00	0.00	0.00
1235	000000003	000000000000000310	0122	0001	ESTIMACION	0.00	0.00	0.00	0.00	0.00	0.00
1235	000000003	000000000000000310	0122	0002	IVA	0.00	0.00	0.00	0.00	0.00	0.00
1235	000000003	000000000000000311			CONSTR. DE SALON DE USOS MULTIPLES EN LA UNIDAD DEPORTIVA, SAN FCO. TEPETZI	0.00	0.00	0.00	0.00	0.00	0.00
1235	000000003	000000000000000311	0117		ARQ. ENRIQUE TRUJILLO GONZALEZ	0.00	0.00	0.00	0.00	0.00	0.00
1235	000000003	000000000000000311	0117	0001	ESTIMACION	0.00	0.00	0.00	0.00	0.00	0.00
1235	000000003	000000000000000311	0117	0002	IVA	0.00	0.00	0.00	0.00	0.00	0.00
1235	000000003	000000000000000312			REHAB. DE SANITARIO J. DE N. VALERIO DE LA CRUZ	0.00	0.00	0.00	0.00	0.00	0.00
1235	000000003	000000000000000312	0001		ADMINISTRACION	0.00	0.00	0.00	0.00	0.00	0.00
1235	000000003	000000000000000312	0001	0001	PAGO	0.00	0.00	0.00	0.00	0.00	0.00
1235	000000003	000000000000000313			IMPERMEABILIZACION J. DE N. CONSUELO R. DE FERNANDEZ ALBARRAN, CAB. MPAL.	0.00	0.00	0.00	0.00	0.00	0.00
1235	000000003	000000000000000313	0116		IGNOTA TOTAL, S.A. DE C.V.	0.00	0.00	0.00	0.00	0.00	0.00
1235	000000003	000000000000000313	0116	0001	ESTIMACION	0.00	0.00	0.00	0.00	0.00	0.00
1235	000000003	000000000000000313	0116	0002	IVA	0.00	0.00	0.00	0.00	0.00	0.00
1235	000000003	000000000000000318			PAVIMENTO CON CONCRETO HCO. CALLE DE ACCESO AL TANQUE DE AGUA POTABLE, CHAL	0.00	0.00	0.00	0.00	0.00	0.00
1235	000000003	000000000000000318	0001		ADMINISTRACION	0.00	0.00	0.00	0.00	0.00	0.00
1235	000000003	000000000000000318	0001	0001	PAGO	0.00	0.00	0.00	0.00	0.00	0.00
1235	000000003	000000000000000319			PAVIMENTO CON CONCRETO HCO. CALLE DE LA PEDRERA	0.00	0.00	0.00	0.00	0.00	0.00
1235	000000003	000000000000000319	0001		ADMINISTRACION	0.00	0.00	0.00	0.00	0.00	0.00
1235	000000003	000000000000000319	0001	0001	PAGO	0.00	0.00	0.00	0.00	0.00	0.00
1235	000000003	000000000000000321			PAVIMENTO CON CONCRETO HCO. CALLE FRANCISCO I. MADERO, CHALCHIHUAPAN	0.00	0.00	0.00	0.00	0.00	0.00
1235	000000003	000000000000000321	0001		ADMINISTRACION	0.00	0.00	0.00	0.00	0.00	0.00
1235	000000003	000000000000000321	0001	0001	PAGO	0.00	0.00	0.00	0.00	0.00	0.00
1235	000000003	000000000000000322			PAVIMENTO CON CONCRETO HCO. CALLE GUANAJUATO, LA CIENEGA	0.00	0.00	0.00	0.00	0.00	0.00
1235	000000003	000000000000000322	0001		ADMINISTRACION	0.00	0.00	0.00	0.00	0.00	0.00
1235	000000003	000000000000000322	0001	0001	PAGO	0.00	0.00	0.00	0.00	0.00	0.00
1235	000000003	000000000000000326			CONCRETO HCO. CALLE TIERRA Y LIBERTAD COL. EMILIANO ZAPATA	0.00	0.00	0.00	0.00	0.00	0.00
1235	000000003	000000000000000326	0072		CONSTRUCTORA CIVIL Y AMBIENTAL DE TOLUCA, S.A. DE C.V.	0.00	0.00	0.00	0.00	0.00	0.00
1235	000000003	000000000000000326	0072	0001	ESTIMACION	0.00	0.00	0.00	0.00	0.00	0.00
1235	000000003	000000000000000326	0072	0002	IVA	0.00	0.00	0.00	0.00	0.00	0.00
1235	000000003	000000000000000327			TERMINACION DE CONCRETO HCO. CALLE LEON GUZMAN, CAB. MUNICIPAL	0.00	0.00	0.00	0.00	0.00	0.00
1235	000000003	000000000000000327	0001		ADMINISTRACION	0.00	0.00	0.00	0.00	0.00	0.00
1235	000000003	000000000000000327	0001	0001	PAGO	0.00	0.00	0.00	0.00	0.00	0.00

Tenancingo
Estado de México
2022-2024

Cuenta Pública 2022
Balanza de Comprobacion Detallada
(Cifras en Pesos)

MUNICIPIO TENANCINGO 0058 **DEL 1 DE ENERO AL 31 DE DICIEMBRE DE 2022**

Cuenta (3)					Nombre de la Cuenta	Saldo Inicial (5)		Movimientos del Ejercicio (6)		Saldo Final (7)	
Cta	Scta	Sscta	Ssscta	Sssscta		Debe	Haber	Debe	Haber	Debe	Haber
1235	000000003	000000000000000328			CONSTR. DE LINEA DE CONDUCCION DE AGUA 2DA. ETAPA, SAN JOSE CHALMITA	0.00	0.00	0.00	0.00	0.00	0.00
1235	000000003	000000000000000328	0001		ADMINISTRACION	0.00	0.00	0.00	0.00	0.00	0.00
1235	000000003	000000000000000328	0001	0001	PAGO	0.00	0.00	0.00	0.00	0.00	0.00
1235	000000003	000000000000000329			CONSTRUCCION DE RELLENO SANITARIO 2DA. ETAPA, EJIDO SAN ISIDRO	0.00	0.00	0.00	0.00	0.00	0.00
1235	000000003	000000000000000329	0001		ADMINISTRACION	0.00	0.00	0.00	0.00	0.00	0.00
1235	000000003	000000000000000329	0001	0001	PAGO	0.00	0.00	0.00	0.00	0.00	0.00
1235	000000003	000000000000000330			REHAB. DE LAS INSTALACIONES DE LA PRESIDENCIA MUNICIPAL	0.00	0.00	0.00	0.00	0.00	0.00
1235	000000003	000000000000000330	0127		C. HUGO PINEDA RIVERA	0.00	0.00	0.00	0.00	0.00	0.00
1235	000000003	000000000000000330	0127	0001	ESTIMACION	0.00	0.00	0.00	0.00	0.00	0.00
1235	000000003	000000000000000331			CONSTR. DE MODULO DE TRANSPARENCIA	0.00	0.00	0.00	0.00	0.00	0.00
1235	000000003	000000000000000331	0125		ARQ. IGNACIO ROGEL CRUZ	0.00	0.00	0.00	0.00	0.00	0.00
1235	000000003	000000000000000331	0125	0001	ESTIMACION	0.00	0.00	0.00	0.00	0.00	0.00
1235	000000003	000000000000000331	0125	0002	IVA	0.00	0.00	0.00	0.00	0.00	0.00
1235	000000003	000000000000000332			REHABILITACION DEL POZO ALAMEDA (2007)	0.00	0.00	0.00	0.00	0.00	0.00
1235	000000003	000000000000000332	0129		POZOS Y BOMBAS NEVADO, S.A.	0.00	0.00	0.00	0.00	0.00	0.00
1235	000000003	000000000000000332	0129	0001	ESTIMACION	0.00	0.00	0.00	0.00	0.00	0.00
1235	000000003	000000000000000332	0129	0002	IVA	0.00	0.00	0.00	0.00	0.00	0.00
1235	000000003	000000000000000338			AMPLIACION DE DRENAJE SANITARIO CALLE EMILIANO ZAPATA, COL. E. ZAPATA	0.00	0.00	0.00	0.00	0.00	0.00
1235	000000003	000000000000000338	0001		ADMINISTRACION	0.00	0.00	0.00	0.00	0.00	0.00
1235	000000003	000000000000000338	0001	0001	PAGO	0.00	0.00	0.00	0.00	0.00	0.00
1235	000000003	000000000000000340			AMPLIACION RED DE ENERGIA ELECTRICA, XOCHIACA	0.00	0.00	0.00	0.00	0.00	0.00
1235	000000003	000000000000000340	0001		ADMINISTRACION	0.00	0.00	0.00	0.00	0.00	0.00
1235	000000003	000000000000000340	0001	0001	PAGO	0.00	0.00	0.00	0.00	0.00	0.00
1235	000000003	000000000000000341			AMPLIACION RED DE DRENAJE SANITARIO CALLE DEL CECYTEM, SANTA ANA IXTL.	0.00	0.00	0.00	0.00	0.00	0.00
1235	000000003	000000000000000341	0001		ADMINISTRACION	0.00	0.00	0.00	0.00	0.00	0.00
1235	000000003	000000000000000341	0001	0001	PAGO	0.00	0.00	0.00	0.00	0.00	0.00
1235	000000003	000000000000000344			AMPLIACION RED DE DRENAJE SANITARIO CALLE SIN NOMBRE, SAN NICOLAS	0.00	0.00	0.00	0.00	0.00	0.00
1235	000000003	000000000000000344	0001		ADMINISTRACION	0.00	0.00	0.00	0.00	0.00	0.00
1235	000000003	000000000000000344	0001	0001	PAGO	0.00	0.00	0.00	0.00	0.00	0.00
1235	000000003	000000000000000346			GUARN. Y BANQ. CALLE JOAQUIN SOLACHE, COL. EJERCITO DEL TRABAJO	0.00	0.00	0.00	0.00	0.00	0.00
1235	000000003	000000000000000346	0001		ADMINISTRACION	0.00	0.00	0.00	0.00	0.00	0.00
1235	000000003	000000000000000346	0001	0001	PAGO	0.00	0.00	0.00	0.00	0.00	0.00
1235	000000003	000000000000000347			AMPLIACION RED DE DRENAJE SANITARIO, CHALCHIHUAPAN	0.00	0.00	0.00	0.00	0.00	0.00
1235	000000003	000000000000000347	0001		ADMINISTRACION	0.00	0.00	0.00	0.00	0.00	0.00
1235	000000003	000000000000000347	0001	0001	PAGO	0.00	0.00	0.00	0.00	0.00	0.00
1235	000000003	000000000000000350			DRENAJE SANITARIO CALLE DEL PANTEON, ZEPAYAUTLA	0.00	0.00	0.00	0.00	0.00	0.00
1235	000000003	000000000000000350	0001		ADMINISTRACION	0.00	0.00	0.00	0.00	0.00	0.00
1235	000000003	000000000000000350	0001	0001	PAGO	0.00	0.00	0.00	0.00	0.00	0.00
1235	000000003	000000000000000351			CONSTR. DE MURO DE CONTENCION ACCESO PRINCIPAL SAN MARTIN COAPAXTONGO	0.00	0.00	0.00	0.00	0.00	0.00
1235	000000003	000000000000000351	0130		COLOR ESTAMPADO EN CONSTRUCCION, S.A. DE C.V.	0.00	0.00	0.00	0.00	0.00	0.00
1235	000000003	000000000000000351	0130	0002	IVA	0.00	0.00	0.00	0.00	0.00	0.00
1235	000000003	000000000000000352			CONSTRUC. DE MURO DE CONTENCION FRENTE AL JARDIN DE NIÑOS RIN STA. TERESA	0.00	0.00	0.00	0.00	0.00	0.00
1235	000000003	000000000000000352	0128		CONSTRUCTORA Y ARRENDADORA CORDERO, S.A. DE C.V.	0.00	0.00	0.00	0.00	0.00	0.00
1235	000000003	000000000000000352	0128	0001	ESTIMACION	0.00	0.00	0.00	0.00	0.00	0.00
1235	000000003	000000000000000352	0128	0002	IVA	0.00	0.00	0.00	0.00	0.00	0.00
1235	000000003	000000000000000355			REMODELACION DEL JARDIN ALAMEDA	0.00	0.00	0.00	0.00	0.00	0.00
1235	000000003	000000000000000355	0001		ADMINISTRACION	0.00	0.00	0.00	0.00	0.00	0.00
1235	000000003	000000000000000355	0001	0001	PAGO	0.00	0.00	0.00	0.00	0.00	0.00
1235	000000003	000000000000000358			REHABILITACION DEL POZO, SAN MARTIN COAPAXTONGO	0.00	0.00	0.00	0.00	0.00	0.00
1235	000000003	000000000000000358	0003		C. LUIS JUVENTINO PIÑA VALDEZ	0.00	0.00	0.00	0.00	0.00	0.00
1235	000000003	000000000000000358	0003	0001	ESTIMACION	0.00	0.00	0.00	0.00	0.00	0.00
1235	000000003	000000000000000358	0003	0002	IVA	0.00	0.00	0.00	0.00	0.00	0.00
1235	000000003	000000000000000360			CONSTR. DE MODULO SANITARIO JARDIN DE NIÑOS VALENTIN GOMEZ FARIAS, PLAN DE	0.00	0.00	0.00	0.00	0.00	0.00
1235	000000003	000000000000000360	0001		ADMINISTRACION	0.00	0.00	0.00	0.00	0.00	0.00
1235	000000003	000000000000000360	0001	0001	PAGO	0.00	0.00	0.00	0.00	0.00	0.00
1235	000000003	000000000000000364			AMPLIACION RED DE DISTRIBUCION DE AGUA LA MESITA	0.00	0.00	0.00	0.00	0.00	0.00
1235	000000003	000000000000000364	0001		ADMINISTRACION	0.00	0.00	0.00	0.00	0.00	0.00

Tenancingo
Estado de México
2022-2024

Cuenta Pública 2022
Balanza de Comprobacion Detallada
(Cifras en Pesos)

MUNICIPIO TENANCINGO 0058

DEL 1 DE ENERO AL 31 DE DICIEMBRE DE 2022

Cuenta (3)					Nombre de la Cuenta	Saldo Inicial (5)		Movimientos del Ejercicio (6)		Saldo Final (7)	
Cta	Scta	Sscta	Ssscta	Sssscta		Debe	Haber	Debe	Haber	Debe	Haber
1235	000000003	000000000000000364	0001	0001	PAGO	0.00	0.00	0.00	0.00	0.00	0.00
1235	000000003	000000000000000365			AMPLIACION RED DE AGUA POTABLE CALLE DEL CECYTEM, SANTA ANA	0.00	0.00	0.00	0.00	0.00	0.00
1235	000000003	000000000000000365	0001		ADMINISTRACION	0.00	0.00	0.00	0.00	0.00	0.00
1235	000000003	000000000000000365	0001	0001	PAGO	0.00	0.00	0.00	0.00	0.00	0.00
1235	000000003	000000000000000368			AMPLIACION DE RED DE AGUA POTABLE, SAN ISIDRO	0.00	0.00	0.00	0.00	0.00	0.00
1235	000000003	000000000000000368	0001		ADMINISTRACION	0.00	0.00	0.00	0.00	0.00	0.00
1235	000000003	000000000000000368	0001	0001	ADMINISTRACION	0.00	0.00	0.00	0.00	0.00	0.00
1235	000000003	000000000000000369			AMPLIACION RED DE DRENAJE SANITARIO CALLE SIN NOMBRE, SAN NICOLAS	0.00	0.00	0.00	0.00	0.00	0.00
1235	000000003	000000000000000369	0001		ADMINISTRACION	0.00	0.00	0.00	0.00	0.00	0.00
1235	000000003	000000000000000369	0001	0001	PAGO	0.00	0.00	0.00	0.00	0.00	0.00
1235	000000003	000000000000000371			REHAB. DE CAMINOS RURALES, VARIAS COMUNIDADES	0.00	0.00	0.00	0.00	0.00	0.00
1235	000000003	000000000000000371	0117		ARQ. ENRIQUE TRUJILLO GONZALEZ	0.00	0.00	0.00	0.00	0.00	0.00
1235	000000003	000000000000000371	0117	0001	ESTIMACION	0.00	0.00	0.00	0.00	0.00	0.00
1235	000000003	000000000000000371	0117	0002	IVA	0.00	0.00	0.00	0.00	0.00	0.00
1235	000000003	000000000000000372			AMPLIACION RED DE ENERGIA ELECTRICA ELECTRICA VARIAS CALLES, TEPETZINGO	0.00	0.00	0.00	0.00	0.00	0.00
1235	000000003	000000000000000372	0001		ADMINISTRACION	0.00	0.00	0.00	0.00	0.00	0.00
1235	000000003	000000000000000372	0001	0001	PAGO	0.00	0.00	0.00	0.00	0.00	0.00
1235	000000003	000000000000000373			PAVIMENTACION PARA TERMINACION BOULEVARD DE ACCESO CAB. MUNICIPAL	0.00	0.00	0.00	0.00	0.00	0.00
1235	000000003	000000000000000373	0125		GRUPO JAYAN CONSTRUCTORES, S.A. DE C.V.	0.00	0.00	0.00	0.00	0.00	0.00
1235	000000003	000000000000000373	0125	0001	ESTIMACION	0.00	0.00	0.00	0.00	0.00	0.00
1235	000000003	000000000000000373	0125	0002	IVA	0.00	0.00	0.00	0.00	0.00	0.00
1235	000000003	000000000000000376			ACONDICIONAMIENTO DEL AULA PARA LABORATORIO ESC. TELE SECUNDARIA, SAN JOSE	0.00	0.00	0.00	0.00	0.00	0.00
1235	000000003	000000000000000376	0001		ADMINISTRACION	0.00	0.00	0.00	0.00	0.00	0.00
1235	000000003	000000000000000376	0001	0001	PAGO	0.00	0.00	0.00	0.00	0.00	0.00
1235	000000003	000000000000000381			GUARN. Y BANQ. CALLE ABASOLO SUR COL. EL CHIFLON	0.00	0.00	0.00	0.00	0.00	0.00
1235	000000003	000000000000000381	0130		COLOR ESTAMPADO EN CONSTRUCCION, S.A. DE C.V.	0.00	0.00	0.00	0.00	0.00	0.00
1235	000000003	000000000000000381	0130	0001	ESTIMACION	0.00	0.00	0.00	0.00	0.00	0.00
1235	000000003	000000000000000381	0130	0002	IVA	0.00	0.00	0.00	0.00	0.00	0.00
1235	000000003	000000000000000382			PAVIMENTACION CON CONCRETO HCO. CALLE ABASOLO, COL. EL CHIFLON	0.00	0.00	0.00	0.00	0.00	0.00
1235	000000003	000000000000000382	0062		LA PEÑA CONSTRUCCIONES, S.A. DE C.V.	0.00	0.00	0.00	0.00	0.00	0.00
1235	000000003	000000000000000382	0062	0001	ESTIMACION	0.00	0.00	0.00	0.00	0.00	0.00
1235	000000003	000000000000000382	0062	0002	IVA	0.00	0.00	0.00	0.00	0.00	0.00
1235	000000003	000000000000000388			CONSTR. DE TANQUE ELEVADO DE 20 M3, COMUNIDAD LA MESITA	0.00	0.00	0.00	0.00	0.00	0.00
1235	000000003	000000000000000388	0137		C. GERARDO RUIZ MAYA	0.00	0.00	0.00	0.00	0.00	0.00
1235	000000003	000000000000000388	0137	0001	ESTIMACION	0.00	0.00	0.00	0.00	0.00	0.00
1235	000000003	000000000000000388	0137	0002	IVA	0.00	0.00	0.00	0.00	0.00	0.00
1235	000000003	000000000000000389			AMPLIACION DE DRENAJE SANITARIO CALLE PINO SUR Y MARGARITAS, COL. SAN MATEO	0.00	0.00	0.00	0.00	0.00	0.00
1235	000000003	000000000000000389	0001		ADMINISTRACION	0.00	0.00	0.00	0.00	0.00	0.00
1235	000000003	000000000000000389	0001	0001	PAGO	0.00	0.00	0.00	0.00	0.00	0.00
1235	000000003	000000000000000390			AMPLIACION DE DRENAJE ZONA DE LA CAPILLA HACIA ARRIBA, RINC. DE ATOTONILCO	0.00	0.00	0.00	0.00	0.00	0.00
1235	000000003	000000000000000390	0001		ADMINISTRACION	0.00	0.00	0.00	0.00	0.00	0.00
1235	000000003	000000000000000390	0001	0001	PAGO	0.00	0.00	0.00	0.00	0.00	0.00
1235	000000003	000000000000000392			CONSTR. DE DRENAJE CALLE PROLONGACION BENITO JUAREZ , TECOMATLAN	0.00	0.00	0.00	0.00	0.00	0.00
1235	000000003	000000000000000392	0001		ADMINISTRACION	0.00	0.00	0.00	0.00	0.00	0.00
1235	000000003	000000000000000392	0001	0001	PAGO	0.00	0.00	0.00	0.00	0.00	0.00
1235	000000003	000000000000000393			INTRODUCCION DE DRENAJE CALLE PRINCIPAL DE IXPUCHIAPAN 1RA. ETAPA	0.00	0.00	0.00	0.00	0.00	0.00
1235	000000003	000000000000000393	0001		ADMINISTRACION	0.00	0.00	0.00	0.00	0.00	0.00
1235	000000003	000000000000000393	0001	0001	PAGO	0.00	0.00	0.00	0.00	0.00	0.00
1235	000000003	000000000000000395			REHABILITACION DEL POZO ALAMEDA, CAB. MPAL.	0.00	0.00	0.00	0.00	0.00	0.00
1235	000000003	000000000000000395	0138		C. LUIS JUVENTINO PIÑA VALDEZ	0.00	0.00	0.00	0.00	0.00	0.00
1235	000000003	000000000000000395	0138	0001	ESTIMACION	0.00	0.00	0.00	0.00	0.00	0.00
1235	000000003	000000000000000395	0138	0002	IVA	0.00	0.00	0.00	0.00	0.00	0.00
1235	000000003	000000000000000396			CONSTR. DE TECHUMBRE DEL PATIO DE LA ESC. SEC. JAIME NUNO, TECOMATLAN	0.00	0.00	0.00	0.00	0.00	0.00
1235	000000003	000000000000000396	0001		ADMINISTRACION	0.00	0.00	0.00	0.00	0.00	0.00
1235	000000003	000000000000000396	0001	0001	PAGO	0.00	0.00	0.00	0.00	0.00	0.00
1235	000000003	000000000000000397			REHAB. CON CONCRETO HCO. CALLE BENITO JUAREZ ENTRE CARLOS ESTRADA Y ABASOLO	0.00	0.00	0.00	0.00	0.00	0.00
1235	000000003	000000000000000397	0132		ARQ. IGNACIO ROGEL CRUZ	0.00	0.00	0.00	0.00	0.00	0.00

Tenancingo
Estado de México
2022 - 2024

Cuenta Pública 2022
Balanza de Comprobacion Detallada
(Cifras en Pesos)

MUNICIPIO TENANCINGO 0058 **DEL 1 DE ENERO AL 31 DE DICIEMBRE DE 2022**

Cuenta (3)					Nombre de la Cuenta	Saldo Inicial (5)		Movimientos del Ejercicio (6)		Saldo Final (7)	
Cta	Scta	Sscta	Ssscta	Sssscta		Debe	Haber	Debe	Haber	Debe	Haber
1235	000000003	000000000000000397	0132	0001	ESTIMACION	0.00	0.00	0.00	0.00	0.00	0.00
1235	000000003	000000000000000397	0132	0002	IVA	0.00	0.00	0.00	0.00	0.00	0.00
1235	000000003	000000000000000398			CONSTR. DE PUENTE VEHICULAR CALLE ABASOLO SUR	0.00	0.00	0.00	0.00	0.00	0.00
1235	000000003	000000000000000398	0134		AURESA INGENIERIA, S.A. DE C.V.	0.00	0.00	0.00	0.00	0.00	0.00
1235	000000003	000000000000000398	0134	0001	ESTIMACION	0.00	0.00	0.00	0.00	0.00	0.00
1235	000000003	000000000000000398	0134	0002	IVA	0.00	0.00	0.00	0.00	0.00	0.00
1235	000000003	000000000000000399			REHAB. DE CONCRETO HCO. CALLE MANUEL SILVA, COL. E. DEL TRABAJO	0.00	0.00	0.00	0.00	0.00	0.00
1235	000000003	000000000000000399	0001		ARQ. ELOY FLORES ALVA	0.00	0.00	0.00	0.00	0.00	0.00
1235	000000003	000000000000000399	0001	0001	ESTIMACION	0.00	0.00	0.00	0.00	0.00	0.00
1235	000000003	000000000000000399	0001	0002	IVA	0.00	0.00	0.00	0.00	0.00	0.00
1235	000000003	000000000000000401			PAVIMENTACION CON CONCRETO HCO. CALLE 5 DE MAYO 2DA. ETAPA, CRUZ VIDRIADA	0.00	0.00	0.00	0.00	0.00	0.00
1235	000000003	000000000000000401	0109		CONSTRUCCIONES ALKASA, S.A. DE C.V.	0.00	0.00	0.00	0.00	0.00	0.00
1235	000000003	000000000000000401	0109	0001	ESTIMACION	0.00	0.00	0.00	0.00	0.00	0.00
1235	000000003	000000000000000401	0109	0002	IVA	0.00	0.00	0.00	0.00	0.00	0.00
1235	000000003	000000000000000402			PAV. CON CONCRETO HCO. CAMINO SAN SIMON EL ALTO/COL. GPE. VICTORIA	0.00	0.00	0.00	0.00	0.00	0.00
1235	000000003	000000000000000402	0139		ZAR Y ZAR, S.A. DE C.V.	0.00	0.00	0.00	0.00	0.00	0.00
1235	000000003	000000000000000402	0139	0001	ESTIMACION	0.00	0.00	0.00	0.00	0.00	0.00
1235	000000003	000000000000000402	0139	0002	IVA	0.00	0.00	0.00	0.00	0.00	0.00
1235	000000003	000000000000000403			PAV. CON CONCRETO HCO. CALLE DEL PANTEON ENTRE REFORMA Y EL PANTEON, TENERI	0.00	0.00	0.00	0.00	0.00	0.00
1235	000000003	000000000000000403	0139		ZAR Y ZAR, S.A. DE C.V.	0.00	0.00	0.00	0.00	0.00	0.00
1235	000000003	000000000000000403	0139	0001	ESTIMACION	0.00	0.00	0.00	0.00	0.00	0.00
1235	000000003	000000000000000403	0139	0002	IVA	0.00	0.00	0.00	0.00	0.00	0.00
1235	000000003	000000000000000404			CONSTR. DE PUENTE VEHICULAR CALLE ABASOLO SUR 2DA. ETAPA, EL CHIFLON	0.00	0.00	0.00	0.00	0.00	0.00
1235	000000003	000000000000000404	0134		AURESA INGENIERIA, S.A. DE C.V.	0.00	0.00	0.00	0.00	0.00	0.00
1235	000000003	000000000000000404	0134	0001	ESTIMACION	0.00	0.00	0.00	0.00	0.00	0.00
1235	000000003	000000000000000404	0134	0002	IVA	0.00	0.00	0.00	0.00	0.00	0.00
1235	000000003	000000000000000406			AMPLIACION RED DE ENERGIA ELECTRICA 2DA. ETAPA, SAN JUAN XOCHIACA	0.00	0.00	0.00	0.00	0.00	0.00
1235	000000003	000000000000000406	0001		ADMINISTRACION	0.00	0.00	0.00	0.00	0.00	0.00
1235	000000003	000000000000000406	0001	0001	PAGO	0.00	0.00	0.00	0.00	0.00	0.00
1235	000000003	000000000000000407			PAVIMENTACION CON CONCRETO HCO. ACABADO RAYADO, LAZARO CARDENAS, TEPETZINGO	0.00	0.00	0.00	0.00	0.00	0.00
1235	000000003	000000000000000407	0001		ADMINISTRACION	0.00	0.00	0.00	0.00	0.00	0.00
1235	000000003	000000000000000407	0001	0001	PAGO	0.00	0.00	0.00	0.00	0.00	0.00
1235	000000003	000000000000000408			RENIVELACION Y ENCARPETADO DEL CAMINO SAN SIMONITO/TECOMATLAN 1RA. ETAPA	0.00	0.00	0.00	0.00	0.00	0.00
1235	000000003	000000000000000408	0075		MAQUINARIA Y CONSTRUCTORA AGO, S.A. DE C.V.	0.00	0.00	0.00	0.00	0.00	0.00
1235	000000003	000000000000000408	0075	0001	ESTIMACION	0.00	0.00	0.00	0.00	0.00	0.00
1235	000000003	000000000000000408	0075	0002	IVA	0.00	0.00	0.00	0.00	0.00	0.00
1235	000000003	000000000000000409			REHAB. CON CONCRETO HCO. ACABADO ACANALADO EN LA CALLE DEL PANTEON, CAB. MU	0.00	0.00	0.00	0.00	0.00	0.00
1235	000000003	000000000000000409	0001		ADMINISTRACION	0.00	0.00	0.00	0.00	0.00	0.00
1235	000000003	000000000000000409	0001	0001	PAGO	0.00	0.00	0.00	0.00	0.00	0.00
1235	000000003	000000000000000411			REHAB. DE CONCRETO HCO. ACABADO, ESTAMPADO DE LA CALLE D ENTRE P.G. CASANOV	0.00	0.00	0.00	0.00	0.00	0.00
1235	000000003	000000000000000411	0019		CONSTRUFORMAS, S.A. DE C.V.	0.00	0.00	0.00	0.00	0.00	0.00
1235	000000003	000000000000000411	0019	0001	ESTIMACION	0.00	0.00	0.00	0.00	0.00	0.00
1235	000000003	000000000000000411	0019	0002	IVA	0.00	0.00	0.00	0.00	0.00	0.00
1235	000000003	000000000000000412			REHAB. DE RED DE DRENAJE EN LAS CALLES ADYACENTES AL MERCADO MUNICIPAL	0.00	0.00	0.00	0.00	0.00	0.00
1235	000000003	000000000000000412	0001		ADMINISTRACION	0.00	0.00	0.00	0.00	0.00	0.00
1235	000000003	000000000000000412	0001	0001	PAGO	0.00	0.00	0.00	0.00	0.00	0.00
1235	000000003	000000000000000414			PAVIEMNTACION CON CONCRETO HCO. SIMPLE ACABADO DEL CAMINO A LA ESC. MOISES	0.00	0.00	0.00	0.00	0.00	0.00
1235	000000003	000000000000000414	0001		ARQ. ELOY FLORES ALVA	0.00	0.00	0.00	0.00	0.00	0.00
1235	000000003	000000000000000414	0001	0001	ESTIMACION	0.00	0.00	0.00	0.00	0.00	0.00
1235	000000003	000000000000000414	0001	0002	IVA	0.00	0.00	0.00	0.00	0.00	0.00
1235	000000003	000000000000000415			PAVIMENTO CON CONCRETO HCO. ACABADO ESTAMPADO DE LA CALLE DE ACCESO AL CECY	0.00	0.00	0.00	0.00	0.00	0.00
1235	000000003	000000000000000415	0025		CONSTRUCCIONES VALO, S.A. DE C.V.	0.00	0.00	0.00	0.00	0.00	0.00
1235	000000003	000000000000000415	0025	0001	ESTIMACION	0.00	0.00	0.00	0.00	0.00	0.00
1235	000000003	000000000000000415	0025	0002	IVA	0.00	0.00	0.00	0.00	0.00	0.00
1235	000000003	000000000000000416			REHAB. DE LA CARRETERA TENANCINGO, EL CARMEN 1RA. ETAPA, DRENAJE, LAVADEROS	0.00	0.00	0.00	0.00	0.00	0.00
1235	000000003	000000000000000416	0139		ZAR Y ZAR, S.A. DE C.V.	0.00	0.00	0.00	0.00	0.00	0.00
1235	000000003	000000000000000416	0139	0001	ESTIMACION	0.00	0.00	0.00	0.00	0.00	0.00

Tenancingo
Estado de México
2022 • 2024

Cuenta Pública 2022
Balanza de Comprobacion Detallada
(Cifras en Pesos)

MUNICIPIO TENANCINGO 0058 **DEL 1 DE ENERO AL 31 DE DICIEMBRE DE 2022**

Cuenta (3)					Nombre de la Cuenta	Saldo Inicial (6)		Movimientos del Ejercicio (6)		Saldo Final (7)	
Cta	Scta	Sscta	Ssscta	Sssscta		Debe	Haber	Debe	Haber	Debe	Haber
1235	000000003	000000000000000416	0139	0002	IVA	0.00	0.00	0.00	0.00	0.00	0.00
1235	000000003	000000000000000417			PAVIMENTACION CON CONCRETO HCO. CALLE 5 DE MAYO 1RA. ETAPA, LLANO DE IXP.	0.00	0.00	0.00	0.00	0.00	0.00
1235	000000003	000000000000000417	0109		CONSTRUCCIONES ALKASA, S.A. DE C.V.	0.00	0.00	0.00	0.00	0.00	0.00
1235	000000003	000000000000000417	0109	0001	ESTIMACION	0.00	0.00	0.00	0.00	0.00	0.00
1235	000000003	000000000000000417	0109	0002	IVA	0.00	0.00	0.00	0.00	0.00	0.00
1235	000000003	000000000000000418			EQUIPAMIENTO Y LINEA DE CONDUCCION, EL CARMEN	0.00	0.00	0.00	0.00	0.00	0.00
1235	000000003	000000000000000418	0034		EMPRESA EN MANTENIMIENTO, INGENIERIA Y CONSULTORIA, S.A. DE C.V.	0.00	0.00	0.00	0.00	0.00	0.00
1235	000000003	000000000000000418	0034	0001	ESTIMACION	0.00	0.00	0.00	0.00	0.00	0.00
1235	000000003	000000000000000418	0034	0002	IVA	0.00	0.00	0.00	0.00	0.00	0.00
1235	000000003	000000000000000419			PAVIMENTACION CON CONCRETO HCO. ACABADO, ESTAMPADO DE LA CALLE 1RO. DE MAYO	0.00	0.00	0.00	0.00	0.00	0.00
1235	000000003	000000000000000419	0001		ADMINISTRACION	0.00	0.00	0.00	0.00	0.00	0.00
1235	000000003	000000000000000419	0001	0001	PAGO	0.00	0.00	0.00	0.00	0.00	0.00
1235	000000003	000000000000000420			CONSTR. DE DOS AULAS ESC. PRIM. MIGUEL HIDALGO, SANTA ANA IXTL.	0.00	0.00	0.00	0.00	0.00	0.00
1235	000000003	000000000000000420	0001		ARQ. ELOY FLORES ALVA	0.00	0.00	0.00	0.00	0.00	0.00
1235	000000003	000000000000000420	0001	0001	ESTIMACION	0.00	0.00	0.00	0.00	0.00	0.00
1235	000000003	000000000000000420	0001	0002	IVA	0.00	0.00	0.00	0.00	0.00	0.00
1235	000000003	000000000000000421			CONSTR. DE AULA DE MEDIOS ESC. PRIM. LAZARO CARDENAS 1RA. ETAPA, EL SALITRE	0.00	0.00	0.00	0.00	0.00	0.00
1235	000000003	000000000000000421	0001		ADMINISTRACION	0.00	0.00	0.00	0.00	0.00	0.00
1235	000000003	000000000000000421	0001	0001	PAGO	0.00	0.00	0.00	0.00	0.00	0.00
1235	000000003	000000000000000422			URBANIZACION DE LA CALLE 2 DE MARZO ESQ. ABASOLO COL. EL CHIFLON	0.00	0.00	0.00	0.00	0.00	0.00
1235	000000003	000000000000000422	0132		ARQ. IGNACIO ROGEL CRUZ	0.00	0.00	0.00	0.00	0.00	0.00
1235	000000003	000000000000000422	0132	0001	ESTIMACION	0.00	0.00	0.00	0.00	0.00	0.00
1235	000000003	000000000000000422	0132	0002	IVA	0.00	0.00	0.00	0.00	0.00	0.00
1235	000000003	000000000000000424			REHAB. DEL CAMINO TOLUCA/AXIXINTLA/ZEPAYAUTLA	0.00	0.00	0.00	0.00	0.00	0.00
1235	000000003	000000000000000424	0075		MAQUINARIA Y CONSTRUCTORA AGO, S.A. DE C.V.	0.00	0.00	0.00	0.00	0.00	0.00
1235	000000003	000000000000000424	0075	0001	ESTIMACION	0.00	0.00	0.00	0.00	0.00	0.00
1235	000000003	000000000000000424	0075	0002	IVA	0.00	0.00	0.00	0.00	0.00	0.00
1235	000000003	000000000000000426			CONSTR. DE GUARN. Y BANQ. CALLE PRINCIPAL, COL. EMILIANO ZAPATA	0.00	0.00	0.00	0.00	0.00	0.00
1235	000000003	000000000000000426	0001		ADMINISTRACION	0.00	0.00	0.00	0.00	0.00	0.00
1235	000000003	000000000000000426	0001	0001	PAGO	0.00	0.00	0.00	0.00	0.00	0.00
1235	000000003	000000000000000427			CONSTR. DE BARDA PERIMETRAL DEL J. DE N. CARLOS CHAVEZ, ZEPAYAUTLA	0.00	0.00	0.00	0.00	0.00	0.00
1235	000000003	000000000000000427	0001		ADMINISTRACION	0.00	0.00	0.00	0.00	0.00	0.00
1235	000000003	000000000000000427	0001	0001	PAGO	0.00	0.00	0.00	0.00	0.00	0.00
1235	000000003	000000000000000428			LINEA DE INTERCONEXION DE AGUA POTABLE, CAB. MUNICIPAL	0.00	0.00	0.00	0.00	0.00	0.00
1235	000000003	000000000000000428	0001		ADMINISTRACION	0.00	0.00	0.00	0.00	0.00	0.00
1235	000000003	000000000000000428	0001	0001	PAGO	0.00	0.00	0.00	0.00	0.00	0.00
1235	000000003	000000000000000429			REHAB. DE BARDA PERIMETRAL ESC. PRIM. DAVID ROSALES, TIERRA BLANCA	0.00	0.00	0.00	0.00	0.00	0.00
1235	000000003	000000000000000429	0001		ADMINISTRACION	0.00	0.00	0.00	0.00	0.00	0.00
1235	000000003	000000000000000429	0001	0001	PAGO	0.00	0.00	0.00	0.00	0.00	0.00
1235	000000003	000000000000000431			CONSTR. DE FOSA DE OXIDACION, PLAN DE SAN MARTIN	0.00	0.00	0.00	0.00	0.00	0.00
1235	000000003	000000000000000431	0032		C. ARTURO MARIN GAYTAN	0.00	0.00	0.00	0.00	0.00	0.00
1235	000000003	000000000000000431	0032	0001	ADMINISTRACION	0.00	0.00	0.00	0.00	0.00	0.00
1235	000000003	000000000000000431	0032	0002	IVA	0.00	0.00	0.00	0.00	0.00	0.00
1235	000000003	000000000000000433			IMPERMEABILIZACION DE AULAS J. DE N. CONSUELO R. DE FERNANDEZ ALBARRAN	0.00	0.00	0.00	0.00	0.00	0.00
1235	000000003	000000000000000433	0001		ADMINISTRACION	0.00	0.00	0.00	0.00	0.00	0.00
1235	000000003	000000000000000433	0001	0001	PAGO	0.00	0.00	0.00	0.00	0.00	0.00
1235	000000003	000000000000000435			CONSTR. DE PASO DE AGUA DEL TRAMO DE AGUA DULCE A SAN JOSE CHALMITA	0.00	0.00	0.00	0.00	0.00	0.00
1235	000000003	000000000000000435	0001		ADMINISTRACION	0.00	0.00	0.00	0.00	0.00	0.00
1235	000000003	000000000000000435	0001	0001	PAGO	0.00	0.00	0.00	0.00	0.00	0.00
1235	000000003	000000000000000436			PAV. CON CONCRETO HCO. CALLE CAMPESINOS 2DA. ETAPA, COL. EMILIANO ZAPATA	0.00	0.00	0.00	0.00	0.00	0.00
1235	000000003	000000000000000436	0019		CONSTRUCFORMAS, S.A. DE C.V.	0.00	0.00	0.00	0.00	0.00	0.00
1235	000000003	000000000000000436	0019	0001	ESTIMACION	0.00	0.00	0.00	0.00	0.00	0.00
1235	000000003	000000000000000436	0019	0002	IVA	0.00	0.00	0.00	0.00	0.00	0.00
1235	000000003	000000000000000438			CONSTR. DE MUROS DE CONTENCION Y REHAB. DEL PAV. ACCESO A LA MESITA	0.00	0.00	0.00	0.00	0.00	0.00
1235	000000003	000000000000000438	0001		ADMINISTRACION	0.00	0.00	0.00	0.00	0.00	0.00
1235	000000003	000000000000000438	0001	0001	PAGO	0.00	0.00	0.00	0.00	0.00	0.00
1235	000000003	000000000000000430			CONSTR. DE AULA DE MEDIOS ESC. TELESECUNDARIA GRAL. LAZARO CARDENAS, SAN JO	0.00	0.00	0.00	0.00	0.00	0.00

Tenancingo
Estado de México
2022-2024

Cuenta Pública 2022
Balanza de Comprobacion Detallada
(Cifras en Pesos)

MUNICIPIO TENANCINGO 0058 **DEL 1 DE ENERO AL 31 DE DICIEMBRE DE 2022**

Cuenta (3)					Nombre de la Cuenta	Saldo Inicial (5)		Movimientos del Ejercicio (6)		Saldo Final (7)	
Cta	Scta	Sscta	Ssscta	Sssscta		Debe	Haber	Debe	Haber	Debe	Haber
1235	000000003	000000000000000439	0031		GRUPO CONSTRUCTOR PIATSA, S.A. DE C.V.	0.00	0.00	0.00	0.00	0.00	0.00
1235	000000003	000000000000000439	0031	0001	ESTIMACION	0.00	0.00	0.00	0.00	0.00	0.00
1235	000000003	000000000000000439	0031	0002	IVA	0.00	0.00	0.00	0.00	0.00	0.00
1235	000000003	000000000000000440			REHAB. DEL CAMINO PROBIOMED A ACATZINGO 2DA. ETAPA, ACATZINGO	0.00	0.00	0.00	0.00	0.00	0.00
1235	000000003	000000000000000440	0075		MAQUINARIA Y CONSTRUCTORA AGO, S.A. DE C.V.	0.00	0.00	0.00	0.00	0.00	0.00
1235	000000003	000000000000000440	0075	0001	ESTIMACION	0.00	0.00	0.00	0.00	0.00	0.00
1235	000000003	000000000000000440	0075	0002	IVA	0.00	0.00	0.00	0.00	0.00	0.00
1235	000000003	000000000000000441			EQUIPAMIENTO DE LOS SANITARIOS DEL J. DE N. JAIME NUNO, COL. GPE. VICTORIA	0.00	0.00	0.00	0.00	0.00	0.00
1235	000000003	000000000000000441	0001		ADMINISTRACION	0.00	0.00	0.00	0.00	0.00	0.00
1235	000000003	000000000000000441	0001	0001	PAGO	0.00	0.00	0.00	0.00	0.00	0.00
1235	000000003	000000000000000442			ELECTRIFICACION DE LA COMUNIDAD DE SAN ANTONIO AGUA BENDITA	0.00	0.00	0.00	0.00	0.00	0.00
1235	000000003	000000000000000442	0001		ADMINISTRACION	0.00	0.00	0.00	0.00	0.00	0.00
1235	000000003	000000000000000442	0001	0001	PAGO	0.00	0.00	0.00	0.00	0.00	0.00
1235	000000003	000000000000000443			ELECTRIFICACION DE LA COMUNIDAD DE SAN ANTONIO AGUA BENDITA 2DA. ETAPA	0.00	0.00	0.00	0.00	0.00	0.00
1235	000000003	000000000000000443	0001		ADMINISTRACION	0.00	0.00	0.00	0.00	0.00	0.00
1235	000000003	000000000000000443	0001	0001	PAGO	0.00	0.00	0.00	0.00	0.00	0.00
1235	000000003	000000000000000444			REHAB. DE SANITARIOS EN EL J. DE N. GUADALUPE CENICEROS DE ZAVALETA, SAN JO	0.00	0.00	0.00	0.00	0.00	0.00
1235	000000003	000000000000000444	0001		ADMINISTRACION	0.00	0.00	0.00	0.00	0.00	0.00
1235	000000003	000000000000000444	0001	0001	PAGO	0.00	0.00	0.00	0.00	0.00	0.00
1235	000000003	000000000000000445			REHAB. DEL SISTEMA INTEGRAL DE AGUA POTABLE, CO. ISSEMYM, LA BARRANCA, EL	0.00	0.00	0.00	0.00	0.00	0.00
1235	000000003	000000000000000445	0001		ADMINISTRACION	0.00	0.00	0.00	0.00	0.00	0.00
1235	000000003	000000000000000445	0001	0001	PAGO	0.00	0.00	0.00	0.00	0.00	0.00
1235	000000003	000000000000000446			TERMINACION DEL MODULO DE SANITARIOS J. DE N. FCO. GLEZ. BOCANEGRA, RINC.	0.00	0.00	0.00	0.00	0.00	0.00
1235	000000003	000000000000000446	0001		ADMINISTRACION	0.00	0.00	0.00	0.00	0.00	0.00
1235	000000003	000000000000000446	0001	0001	PAGO	0.00	0.00	0.00	0.00	0.00	0.00
1235	000000003	000000000000000447			CONSTR. DE COLECTOR PARA DESALOJO DE AGUA PLUVIALES, COL. EMILIANO ZAPATA	0.00	0.00	0.00	0.00	0.00	0.00
1235	000000003	000000000000000447	0117		ARQ. ENRIQUE TRUJILLO GONZALEZ	0.00	0.00	0.00	0.00	0.00	0.00
1235	000000003	000000000000000447	0117	0001	ESTIMACION	0.00	0.00	0.00	0.00	0.00	0.00
1235	000000003	000000000000000447	0117	0002	IVA	0.00	0.00	0.00	0.00	0.00	0.00
1235	000000003	000000000000000448			REPARACION DEL EQUIPO DE BOMBEO DEL POZO CRUZ VIDRIADA	0.00	0.00	0.00	0.00	0.00	0.00
1235	000000003	000000000000000448	0001		ADMINISTRACION	0.00	0.00	0.00	0.00	0.00	0.00
1235	000000003	000000000000000448	0001	0001	PAGO	0.00	0.00	0.00	0.00	0.00	0.00
1235	000000003	000000000000000449			EQUIPAMIENTO DEL CARCAMO DE BOMBEO Y LINEA DE CONDUCCION DE AGUA, AGUA BEND	0.00	0.00	0.00	0.00	0.00	0.00
1235	000000003	000000000000000449	0032		C. ARTURO MARIN GAYTAN	0.00	0.00	0.00	0.00	0.00	0.00
1235	000000003	000000000000000449	0032	0001	ESTIMACION	0.00	0.00	0.00	0.00	0.00	0.00
1235	000000003	000000000000000449	0032	0002	IVA	0.00	0.00	0.00	0.00	0.00	0.00
1235	000000003	000000000000000450			CONSTR. DE TANQUE ELEVADO DE 20 METROS CUBICOS, EJIDO SAN ISIDRO	0.00	0.00	0.00	0.00	0.00	0.00
1235	000000003	000000000000000450	0032		C. ARTURO MARIN GAYTAN	0.00	0.00	0.00	0.00	0.00	0.00
1235	000000003	000000000000000450	0032	0001	ESTIMACION	0.00	0.00	0.00	0.00	0.00	0.00
1235	000000003	000000000000000450	0032	0002	IVA	0.00	0.00	0.00	0.00	0.00	0.00
1235	000000003	000000000000000451			CONSTR. DE CISTERNA EN LA ESC. PRIM. AGUSTIN MELGAR, QUETZALAPA	0.00	0.00	0.00	0.00	0.00	0.00
1235	000000003	000000000000000451	0001		ADMINISTRACION	0.00	0.00	0.00	0.00	0.00	0.00
1235	000000003	000000000000000451	0001	0001	PAGO	0.00	0.00	0.00	0.00	0.00	0.00
1235	000000003	000000000000000454			CONSTR. DE CERCO PERIMETRAL DE LA ESTANCIA INFANTIL DEL DIF, MUNICIPAL	0.00	0.00	0.00	0.00	0.00	0.00
1235	000000003	000000000000000454	0001		ADMINISTRACION	0.00	0.00	0.00	0.00	0.00	0.00
1235	000000003	000000000000000454	0001	0001	PAGO	0.00	0.00	0.00	0.00	0.00	0.00
1235	000000003	000000000000000455			CONSTR. DE GUARN. Y BANQ. CALLE EMILIANO ZAPATA, COL. E. ZAPATA, EJ. TEPETZ	0.00	0.00	0.00	0.00	0.00	0.00
1235	000000003	000000000000000455	0001		ADMINISTRACION	0.00	0.00	0.00	0.00	0.00	0.00
1235	000000003	000000000000000455	0001	0001	PAGO	0.00	0.00	0.00	0.00	0.00	0.00
1235	000000003	000000000000000456			CONSTR. DE GUARN. Y BANQ. CALLE TIERRA Y LIBERTAD, COL. E. ZAPATA, EJ. TEPE	0.00	0.00	0.00	0.00	0.00	0.00
1235	000000003	000000000000000456	0001		ADMINISTRACION	0.00	0.00	0.00	0.00	0.00	0.00
1235	000000003	000000000000000456	0001	0001	PAGO	0.00	0.00	0.00	0.00	0.00	0.00
1235	000000003	000000000000000457			CONSTR. DE GUARN. Y BANQ. CALLE ENCINO, EL CARMEN	0.00	0.00	0.00	0.00	0.00	0.00
1235	000000003	000000000000000457	0001		ADMINISTRACION	0.00	0.00	0.00	0.00	0.00	0.00
1235	000000003	000000000000000457	0001	0001	PAGO	0.00	0.00	0.00	0.00	0.00	0.00
1235	000000003	000000000000000458			REHAB. DE LINEA DE CONDUCCION DE AGUA POTABLE TERRENATE AL TANQUE ACATZINGO	0.00	0.00	0.00	0.00	0.00	0.00
1235	000000003	000000000000000458	0001		ADMINISTRACION	0.00	0.00	0.00	0.00	0.00	0.00

Tenancingo
Estado de México
2022 - 2024

Cuenta Pública 2022
Balanza de Comprobacion Detallada
(Cifras en Pesos)

MUNICIPIO TENANCINGO 0058 **DEL 1 DE ENERO AL 31 DE DICIEMBRE DE 2022**

Cuenta (3)					Nombre de la Cuenta	Saldo Inicial (5)		Movimientos del Ejercicio (6)		Saldo Final (7)	
Cta	Scta	Sscta	Ssscta	Sssscta		Debe	Haber	Debe	Haber	Debe	Haber
1235	000000003	000000000000000458	0001	0001	PAGO	0.00	0.00	0.00	0.00	0.00	0.00
1235	000000003	000000000000000459			CAMINOS SACACOSECHAS VARIAS COMUNIDADES	0.00	0.00	0.00	0.00	0.00	0.00
1235	000000003	000000000000000459	0075		MAQUINARIA Y CONSTRUCTORA AGO, S.A. DE C.V.	0.00	0.00	0.00	0.00	0.00	0.00
1235	000000003	000000000000000459	0075	0001	ESTIMACION	0.00	0.00	0.00	0.00	0.00	0.00
1235	000000003	000000000000000459	0075	0002	IVA	0.00	0.00	0.00	0.00	0.00	0.00
1235	000000003	000000000000000460			IMPERMEABILIZACION DE 5 AULA ESC. PRIM. DAMIAN CARMONA, SAN DIEGO	0.00	0.00	0.00	0.00	0.00	0.00
1235	000000003	000000000000000460	0028		PEDROZA CONSTRUCCIONES, S.A. DE C.V.	0.00	0.00	0.00	0.00	0.00	0.00
1235	000000003	000000000000000460	0028	0001	ESTIMACION	0.00	0.00	0.00	0.00	0.00	0.00
1235	000000003	000000000000000460	0028	0002	IVA	0.00	0.00	0.00	0.00	0.00	0.00
1235	000000003	000000000000000461			PAV. CON CONCRETO HCO. CALLE INDEPENDENCIA 2DA. ETAPA, SAN PEDRO EJIDO TECO	0.00	0.00	0.00	0.00	0.00	0.00
1235	000000003	000000000000000461	0135		QUETZAL DESARROLLO DE PROYECTOS INTEGRALES, S.A. DE C.V.	0.00	0.00	0.00	0.00	0.00	0.00
1235	000000003	000000000000000461	0135	0001	ESTIMACION	0.00	0.00	0.00	0.00	0.00	0.00
1235	000000003	000000000000000461	0135	0002	IVA	0.00	0.00	0.00	0.00	0.00	0.00
1235	000000003	000000000000000462			CONSTR. DE CANCHA DE USOS MULTIPLES, TEPEOXTEPEC	0.00	0.00	0.00	0.00	0.00	0.00
1235	000000003	000000000000000462	0132		ARQ. IGNACIO ROGEL CRUZ	0.00	0.00	0.00	0.00	0.00	0.00
1235	000000003	000000000000000462	0132	0001	ESTIMACION	0.00	0.00	0.00	0.00	0.00	0.00
1235	000000003	000000000000000462	0132	0002	IVA	0.00	0.00	0.00	0.00	0.00	0.00
1235	000000003	000000000000000463			AMPLIACION DE LA RED DE AGUA POTABLE CALLE ALBARRAN, COL. VALLE DE GUADALUP	0.00	0.00	0.00	0.00	0.00	0.00
1235	000000003	000000000000000463	0001		ADMINISTRACION	0.00	0.00	0.00	0.00	0.00	0.00
1235	000000003	000000000000000463	0001	0001	PAGO	0.00	0.00	0.00	0.00	0.00	0.00
1235	000000003	000000000000000465			PAVIMENTACION CON CONCRETO HCO. CAMINO DE ACCESO A LA COMUNIDAD DE SANTA	0.00	0.00	0.00	0.00	0.00	0.00
1235	000000003	000000000000000465	0035		ROSAS GIL CONSTRUCCIONES, S.A. DE C.V.	0.00	0.00	0.00	0.00	0.00	0.00
1235	000000003	000000000000000465	0035	0001	ESTIMACION	0.00	0.00	0.00	0.00	0.00	0.00
1235	000000003	000000000000000465	0035	0002	IVA	0.00	0.00	0.00	0.00	0.00	0.00
1235	000000003	000000000000000466			AMPLIACION DE ELECTRIFICACION VARIAS CALLES, GUALUPITA	0.00	0.00	0.00	0.00	0.00	0.00
1235	000000003	000000000000000466	0001		ADMINISTRACION	0.00	0.00	0.00	0.00	0.00	0.00
1235	000000003	000000000000000466	0001	0001	PAGO	0.00	0.00	0.00	0.00	0.00	0.00
1235	000000003	000000000000000467			PAV. CON CONCRETO HCO. ACABADO RAYADO DE LA CALLE AMADO NERVO, COL. GPE. VI	0.00	0.00	0.00	0.00	0.00	0.00
1235	000000003	000000000000000467	0132		ARQ. IGNACIO ROGEL CRUZ	0.00	0.00	0.00	0.00	0.00	0.00
1235	000000003	000000000000000467	0132	0001	ESTIMACION	0.00	0.00	0.00	0.00	0.00	0.00
1235	000000003	000000000000000467	0132	0002	IVA	0.00	0.00	0.00	0.00	0.00	0.00
1235	000000003	000000000000000468			PAV. CON CONCRETO HCO. SIMPLE ACABADO Y RAYADO DE LA CALLE ABASOLO NTE.	0.00	0.00	0.00	0.00	0.00	0.00
1235	000000003	000000000000000468	0019		CONSTRUFORMAS, S.A. DE C.V.	0.00	0.00	0.00	0.00	0.00	0.00
1235	000000003	000000000000000468	0019	0001	ESTIMACION	0.00	0.00	0.00	0.00	0.00	0.00
1235	000000003	000000000000000468	0019	0002	IVA	0.00	0.00	0.00	0.00	0.00	0.00
1235	000000003	000000000000000469			CONSTRUCCION DE BAHIAS DEL PARADERO DEL BARQUITO, CAB. MUNICIPAL	0.00	0.00	0.00	0.00	0.00	0.00
1235	000000003	000000000000000469	0140		ARQ. JOSE GERARDO NEGRETE NERI	0.00	0.00	0.00	0.00	0.00	0.00
1235	000000003	000000000000000469	0140	0001	ESTIMACION	0.00	0.00	0.00	0.00	0.00	0.00
1235	000000003	000000000000000469	0140	0002	IVA	0.00	0.00	0.00	0.00	0.00	0.00
1235	000000003	000000000000000470			AMPLIACION DRENAJE SANITARIO CALLE CARLOS ESTRADA, COL. EL CHIFLON	0.00	0.00	0.00	0.00	0.00	0.00
1235	000000003	000000000000000470	0001		ADMINISTRACION	0.00	0.00	0.00	0.00	0.00	0.00
1235	000000003	000000000000000470	0001	0001	PAGO	0.00	0.00	0.00	0.00	0.00	0.00
1235	000000003	000000000000000471			REHAB. DEL CAMINO TENANCINGO/CHALCHIHUAPAN CON CONCRETO ASFALTICO	0.00	0.00	0.00	0.00	0.00	0.00
1235	000000003	000000000000000471	0054		CONSTRUCCIONES Y ASFALTOS COLIN, S.A. DE C.V.	0.00	0.00	0.00	0.00	0.00	0.00
1235	000000003	000000000000000471	0054	0001	ESTIMACION	0.00	0.00	0.00	0.00	0.00	0.00
1235	000000003	000000000000000471	0054	0002	IVA	0.00	0.00	0.00	0.00	0.00	0.00
1235	000000003	000000000000000472			PAVIMENTACION CON CONCRETO HCO. DE LA CARRETERA CHALCHIHUAPAN/SAN JUAN TETI	0.00	0.00	0.00	0.00	0.00	0.00
1235	000000003	000000000000000472	0001		ARQ. ELOY FLORES ALVA	0.00	0.00	0.00	0.00	0.00	0.00
1235	000000003	000000000000000472	0001	0001	ESTIMACION	0.00	0.00	0.00	0.00	0.00	0.00
1235	000000003	000000000000000472	0001	0002	IVA	0.00	0.00	0.00	0.00	0.00	0.00
1235	000000003	000000000000000473			PAV. CON CONCRETO HCO. DE LA CALLE PUEBLA, LA CIENEGA	0.00	0.00	0.00	0.00	0.00	0.00
1235	000000003	000000000000000473	0135		QUETZAL DESARROLLO DE PROYECTOS INTEGRALES, S.A. DE C.V.	0.00	0.00	0.00	0.00	0.00	0.00
1235	000000003	000000000000000473	0135	0001	ESTIMACION	0.00	0.00	0.00	0.00	0.00	0.00
1235	000000003	000000000000000473	0135	0002	IVA	0.00	0.00	0.00	0.00	0.00	0.00
1235	000000003	000000000000000474			REHAB. CON CONCRETO HCO. DEL CAMINO ZEPAYAUTLA SAN JUAN XOCHIACA	0.00	0.00	0.00	0.00	0.00	0.00
1235	000000003	000000000000000474	0028		PEDROZA CONSTRUCCIONES, S.A. DE C.V.	0.00	0.00	0.00	0.00	0.00	0.00
1235	000000003	000000000000000474	0028	0001	ESTIMACION	0.00	0.00	0.00	0.00	0.00	0.00

Tenancingo
Estado de México
2022 • 2024

Cuenta Pública 2022
Balanza de Comprobacion Detallada
(Cifras en Pesos)

MUNICIPIO TENANCINGO 0058 **DEL 1 DE ENERO AL 31 DE DICIEMBRE DE 2022**

Cuenta (3)					Nombre de la Cuenta	Saldo Inicial (5)		Movimientos del Ejercicio (6)		Saldo Final (7)	
Cta	Scta	Sscta	Ssscta	Sssscta		Debe	Haber	Debe	Haber	Debe	Haber
1235	000000003	00000000000000000474	0028	0002	IVA	0.00	0.00	0.00	0.00	0.00	0.00
1235	000000003	00000000000000000475			PAVIMENTACION CON CONCRETO HCO. CALLE LAZARO CARDENAS 3RA. ETAPA, TEPETZING	0.00	0.00	0.00	0.00	0.00	0.00
1235	000000003	00000000000000000475	0037		GRUPO CONSTRUCTOR NACER, S.A. DE C.V.	0.00	0.00	0.00	0.00	0.00	0.00
1235	000000003	00000000000000000475	0037	0001	ESTIMACION	0.00	0.00	0.00	0.00	0.00	0.00
1235	000000003	00000000000000000475	0037	0002	IVA	0.00	0.00	0.00	0.00	0.00	0.00
1235	000000003	00000000000000000476			PAVIMENTACION CON CONCRETO HCO. CALLE MARGARITAS, COL. LA TRINIDAD	0.00	0.00	0.00	0.00	0.00	0.00
1235	000000003	00000000000000000476	0001		ADMINISTRACION	0.00	0.00	0.00	0.00	0.00	0.00
1235	000000003	00000000000000000476	0001	0001	PAGO	0.00	0.00	0.00	0.00	0.00	0.00
1235	000000003	00000000000000000477			PAV. CON CARPETA ASFALTICA CAMINO SAN SIMONITO A TECOMATLAN 2DA. ETAPA	0.00	0.00	0.00	0.00	0.00	0.00
1235	000000003	00000000000000000477	0134		AURESA INGENIERIA, S.A. DE C.V.	0.00	0.00	0.00	0.00	0.00	0.00
1235	000000003	00000000000000000477	0134	0001	ESTIMACION	0.00	0.00	0.00	0.00	0.00	0.00
1235	000000003	00000000000000000477	0134	0002	IVA	0.00	0.00	0.00	0.00	0.00	0.00
1235	000000003	00000000000000000478			CONSTRUCCION DE DUCTO PARA CONDUCCION DE AGUAS PLUVIALES, COL. EMILIANO	0.00	0.00	0.00	0.00	0.00	0.00
1235	000000003	00000000000000000478	0032		C. ARTURO MARIN GAYTAN	0.00	0.00	0.00	0.00	0.00	0.00
1235	000000003	00000000000000000478	0032	0001	ESTIMACION	0.00	0.00	0.00	0.00	0.00	0.00
1235	000000003	00000000000000000478	0032	0002	IVA	0.00	0.00	0.00	0.00	0.00	0.00
1235	000000003	00000000000000000479			PAV. CON CONCRETO HCO. DE LA CALLE DEL PANTEON 2DA. ETAPA, SAN JOSE TENERIA	0.00	0.00	0.00	0.00	0.00	0.00
1235	000000003	00000000000000000479	0131		ARQUISISTEMAS INMOBILIARIOS MEXICANOS, S.A. DE C.V.	0.00	0.00	0.00	0.00	0.00	0.00
1235	000000003	00000000000000000479	0131	0001	ESTIMACION	0.00	0.00	0.00	0.00	0.00	0.00
1235	000000003	00000000000000000479	0131	0002	IVA	0.00	0.00	0.00	0.00	0.00	0.00
1235	000000003	00000000000000000480			PAV. CON CONCRETO HCO. DEL CIRCUITO RINC. DE SANTA TERESA, LA COMPUERTA	0.00	0.00	0.00	0.00	0.00	0.00
1235	000000003	00000000000000000480	0019		CONSTRUFORMAS, S.A. DE C.V.	0.00	0.00	0.00	0.00	0.00	0.00
1235	000000003	00000000000000000480	0019	0001	ESTIMACION	0.00	0.00	0.00	0.00	0.00	0.00
1235	000000003	00000000000000000480	0019	0002	IVA	0.00	0.00	0.00	0.00	0.00	0.00
1235	000000003	00000000000000000481			PAVIMENTO CON ADOCRETO DE LA CALLE ENCINO, EL CARMEN	0.00	0.00	0.00	0.00	0.00	0.00
1235	000000003	00000000000000000481	0037		GRUPO CONSTRUCTOR NACER, S.A. DE C.V.	0.00	0.00	0.00	0.00	0.00	0.00
1235	000000003	00000000000000000481	0037	0001	ESTIMACION	0.00	0.00	0.00	0.00	0.00	0.00
1235	000000003	00000000000000000481	0037	0002	IVA	0.00	0.00	0.00	0.00	0.00	0.00
1235	000000003	00000000000000000482			PAV. CON CONCRETO HCO. CALLE IGNACIO ALLENDE, TEPALCATEPEC	0.00	0.00	0.00	0.00	0.00	0.00
1235	000000003	00000000000000000482	0132		ARQ. IGNACIO ROGEL CRUZ	0.00	0.00	0.00	0.00	0.00	0.00
1235	000000003	00000000000000000482	0132	0001	ESTIMACION	0.00	0.00	0.00	0.00	0.00	0.00
1235	000000003	00000000000000000482	0132	0002	IVA	0.00	0.00	0.00	0.00	0.00	0.00
1235	000000003	00000000000000000483			PAV. CON ADOCRETO DE LA CALLE NOCHEBUENA, SAN FCO. TEPETZINGO	0.00	0.00	0.00	0.00	0.00	0.00
1235	000000003	00000000000000000483	0132		ARQ. IGNACIO ROGEL CRUZ	0.00	0.00	0.00	0.00	0.00	0.00
1235	000000003	00000000000000000483	0132	0001	ESTIMACION	0.00	0.00	0.00	0.00	0.00	0.00
1235	000000003	00000000000000000483	0132	0002	IVA	0.00	0.00	0.00	0.00	0.00	0.00
1235	000000003	00000000000000000485			CONSTR. DE DOS AULAS DIDACTICAS ESC. PRIM. 20 DE NOVIEMBRE, COL. SAN MATEO	0.00	0.00	0.00	0.00	0.00	0.00
1235	000000003	00000000000000000485	0131		ARQUISISTEMAS INMOBILIARIOS MEXICANOS, S.A. DE C.V.	0.00	0.00	0.00	0.00	0.00	0.00
1235	000000003	00000000000000000485	0131	0001	ESTIMACION	0.00	0.00	0.00	0.00	0.00	0.00
1235	000000003	00000000000000000485	0131	0002	IVA	0.00	0.00	0.00	0.00	0.00	0.00
1235	000000003	00000000000000000486			EQUIPAMIENTO DEL POZO DE AGUA POTABLE, SAN MARTIN COAPAXTONGO	0.00	0.00	0.00	0.00	0.00	0.00
1235	000000003	00000000000000000486	0029		PERFORACIONES Y ADEMES DEL BAJIO, S.A. DE C.V.	0.00	0.00	0.00	0.00	0.00	0.00
1235	000000003	00000000000000000486	0029	0001	ESTIMACION	0.00	0.00	0.00	0.00	0.00	0.00
1235	000000003	00000000000000000486	0029	0002	IVA	0.00	0.00	0.00	0.00	0.00	0.00
1235	000000003	00000000000000000487			INTRODUCCION DE RED DE LA RED DE DRENAJE CALLE PRINCIPAL COL. LAZARO CARDEN	0.00	0.00	0.00	0.00	0.00	0.00
1235	000000003	00000000000000000487	0117		ARQ. ENRIQUE TRUJILLO GONZALEZ	0.00	0.00	0.00	0.00	0.00	0.00
1235	000000003	00000000000000000487	0117	0001	ESTIMACION	0.00	0.00	0.00	0.00	0.00	0.00
1235	000000003	00000000000000000487	0117	0002	IVA	0.00	0.00	0.00	0.00	0.00	0.00
1235	000000003	00000000000000000488			CONSTR. DE GUARN. Y BANQ. CALLE LA BARRANCA, EL SALITRE	0.00	0.00	0.00	0.00	0.00	0.00
1235	000000003	00000000000000000488	0028		PEDROZA CONSTRUCCIONES, S.A. DE C.V.	0.00	0.00	0.00	0.00	0.00	0.00
1235	000000003	00000000000000000488	0028	0001	ESTIMACION	0.00	0.00	0.00	0.00	0.00	0.00
1235	000000003	00000000000000000488	0028	0002	IVA	0.00	0.00	0.00	0.00	0.00	0.00
1235	000000003	00000000000000000489			PAV. CON CONCRETO HCO. CALLE SAN MIGUEL, GUALUPITA	0.00	0.00	0.00	0.00	0.00	0.00
1235	000000003	00000000000000000489	0019		CONSTRUFORMAS, S.A. DE C.V.	0.00	0.00	0.00	0.00	0.00	0.00
1235	000000003	00000000000000000489	0019	0001	ESTIMACION	0.00	0.00	0.00	0.00	0.00	0.00
1235	000000003	00000000000000000489	0019	0002	IVA	0.00	0.00	0.00	0.00	0.00	0.00
1235	000000003	00000000000000000490			PAV. CON CONCRETO HCO. CALLE 2 DE MARZO 2DA. ETAPA, EL CHIFLON	0.00	0.00	0.00	0.00	0.00	0.00

Tenancingo
Estado de México
2022-2024

Cuenta Pública 2022
Balanza de Comprobacion Detallada
(Cifras en Pesos)

MUNICIPIO TENANCINGO 0058 **DEL 1 DE ENERO AL 31 DE DICIEMBRE DE 2022**

Cuenta (3)					Nombre de la Cuenta	Saldo Inicial (5)		Movimientos del Ejercicio (6)		Saldo Final (7)	
Cta	Scta	Sscta	Ssscta	Sssscta		Debe	Haber	Debe	Haber	Debe	Haber
1235	000000003	000000000000000490	0019		CONSTRUFORMAS, S.A. DE C.V.	0.00	0.00	0.00	0.00	0.00	0.00
1235	000000003	000000000000000490	0019	0001	ESTIMACION	0.00	0.00	0.00	0.00	0.00	0.00
1235	000000003	000000000000000490	0019	0002	IVA	0.00	0.00	0.00	0.00	0.00	0.00
1235	000000003	000000000000000491			PAVIMENTO CONCONCRETO HCO. DE LA CALLE PROLONGACION 16 DE SEPTIEMBRE COL VA	0.00	0.00	0.00	0.00	0.00	0.00
1235	000000003	000000000000000491	0028		PEDRAZA CONSTRUCCIONES, S.A. DE C.V.	0.00	0.00	0.00	0.00	0.00	0.00
1235	000000003	000000000000000491	0028	0001	ESTIMACION	0.00	0.00	0.00	0.00	0.00	0.00
1235	000000003	000000000000000491	0028	0002	IVA	0.00	0.00	0.00	0.00	0.00	0.00
1235	000000003	000000000000000492			REHAB. CON ADOCRETO HCO. ACABADO DEL CAMINO DE ACCESO PRINCIPAL CALZ. DE LA	0.00	0.00	0.00	0.00	0.00	0.00
1235	000000003	000000000000000492	0028		PEDROZA CONSTRUCCIONES, S.A. DE C.V.	0.00	0.00	0.00	0.00	0.00	0.00
1235	000000003	000000000000000492	0028	0001	ESTIMACION	0.00	0.00	0.00	0.00	0.00	0.00
1235	000000003	000000000000000492	0028	0002	IVA	0.00	0.00	0.00	0.00	0.00	0.00
1235	000000003	000000000000000493			PAVIMENTO CON CONCRETO HCO. DE LA CALLE HIDALGO, TEPALCATEPEC	0.00	0.00	0.00	0.00	0.00	0.00
1235	000000003	000000000000000493	0028		PEDRAZA CONSTRUCCIONES, S.A. DE C.V.	0.00	0.00	0.00	0.00	0.00	0.00
1235	000000003	000000000000000493	0028	0001	ESTIMACION	0.00	0.00	0.00	0.00	0.00	0.00
1235	000000003	000000000000000495			CONSTR. DE AULA DIDACTICA ESC. PRIM. NIÑOS HEROES, IXPUCHIAPAN	0.00	0.00	0.00	0.00	0.00	0.00
1235	000000003	000000000000000495	0131		ARQUISISTEMAS INMOBILIARIOS, S.A. DE C.V.	0.00	0.00	0.00	0.00	0.00	0.00
1235	000000003	000000000000000495	0131	0001	ESTIMACION	0.00	0.00	0.00	0.00	0.00	0.00
1235	000000003	000000000000000495	0131	0002	IVA	0.00	0.00	0.00	0.00	0.00	0.00
1235	000000003	000000000000000496			TERMINACION DE PAVIMENTO CON CONCRETO HCO. DE LA CALLE EMILIANO ZAPATA "COL	0.00	0.00	0.00	0.00	0.00	0.00
1235	000000003	000000000000000496	0001		ADMINSTRACION	0.00	0.00	0.00	0.00	0.00	0.00
1235	000000003	000000000000000496	0001	0001	PAGO	0.00	0.00	0.00	0.00	0.00	0.00
1235	000000003	000000000000000497			PAV. CON CONCRETO HCO. CALLE CERRADA DE LOS ENCINOS COL. SAN MATEO, TEPOXTE	0.00	0.00	0.00	0.00	0.00	0.00
1235	000000003	000000000000000497	0002		AYUNTAMIENTO DE TENANCINGO 2009-2012/OBRAS POR ADMINISTRACION	0.00	0.00	0.00	0.00	0.00	0.00
1235	000000003	000000000000000497	0002	0001	PAV. CON CONCRETO HCO. CALLE CERRADA DE LOS ENCINOS COL SAN MATEO, TEPOXTEP	0.00	0.00	0.00	0.00	0.00	0.00
1235	000000003	000000000000000499			PAVIMENTACION CON CONCRETO HCO. DE LA CALLE PRINCIPAL, PLAN DE SAN MARTIN	0.00	0.00	0.00	0.00	0.00	0.00
1235	000000003	000000000000000499	0002		AYUNTAMIENTO DE TENANCINGO 2009-2012/OBRAS POR ADMINISTRACION	0.00	0.00	0.00	0.00	0.00	0.00
1235	000000003	000000000000000499	0002	0001	PAVIMENTACION CON CONCRETO HCO. DE LA CALLE PRINCIPAL, PLAN DE SAN MARTIN	0.00	0.00	0.00	0.00	0.00	0.00
1235	000000003	000000000000000500			ESTUDIO GEOHIDROLOGICO Y PERF. EXPLORATORIA DEL POZO DE AGUA, SAN SIMONITO	0.00	0.00	0.00	0.00	0.00	0.00
1235	000000003	000000000000000500	0001		AYUNTAMIENTO DE TENANCINGO 2009-2012/OBRAS POR CONTRATO	0.00	0.00	0.00	0.00	0.00	0.00
1235	000000003	000000000000000500	0001	0001	ESTUDIO GEOHIDROLOGICO Y PERF. EXPLORATORIA DEL POZO DE AGUA, SAN SIMONITO	0.00	0.00	0.00	0.00	0.00	0.00
1235	000000003	000000000000000504			REHAB. DE LA TECHUMBRE DE LOS SALONES KINDER IGNACIO PESQUEIRA, LOS MORALES	0.00	0.00	0.00	0.00	0.00	0.00
1235	000000003	000000000000000504	0002		AYUNTAMIENTO DE TENANCINGO 2009-2012/OBRAS POR ADMINISTRACION	0.00	0.00	0.00	0.00	0.00	0.00
1235	000000003	000000000000000504	0002	0001	REHAB. DE LA TECHUMBRE DE LOS SALONES KINDER IGNACIO PESQUEIRA, LOS MORALES	0.00	0.00	0.00	0.00	0.00	0.00
1235	000000003	000000000000000506			TERMINACION DE BARDA PERIMETRAL J.N. FEDERICO FROBEL, TIERRA BLANCA	0.00	0.00	0.00	0.00	0.00	0.00
1235	000000003	000000000000000506	0002		AYUNTAMIENTO DE TENANCINGO 2009-2012/OBRAS POR ADMINISTRACION	0.00	0.00	0.00	0.00	0.00	0.00
1235	000000003	000000000000000506	0002	0001	TERMINACION DE BARDA PERIMETRAL J.N. FEDERICO FROBEL, TIERRA BLANCA	0.00	0.00	0.00	0.00	0.00	0.00
1235	000000003	000000000000000511			PAVIMENTACION CON CONCRETO HCO. ACABADO RAYADO CALLE MORELOS, ACATZINGO	0.00	0.00	0.00	0.00	0.00	0.00
1235	000000003	000000000000000511	0002		AYUNTAMIENTO DE TENANCINGO 2009-2012/OBRAS POR CONTRATO	0.00	0.00	0.00	0.00	0.00	0.00
1235	000000003	000000000000000511	0002	0001	PAVIMENTACION CON CONCRETO HCO. ACABADO RAYADO CALLE MORELOS, ACATZINGO	0.00	0.00	0.00	0.00	0.00	0.00
1235	000000003	000000000000000515			CONST. DE DUCTO PARA CONDUCCION DE AGUA DE RIEGO Y PLUVIAL CARR. TEPETZINGO	0.00	0.00	0.00	0.00	0.00	0.00
1235	000000003	000000000000000515	0002		AYUNTAMIENTO DE TENANCINGO/OBRAS 2009-2012	0.00	0.00	0.00	0.00	0.00	0.00
1235	000000003	000000000000000515	0002	0001	CONST. DE DUCTO PARA CONDUCCION DE AGUA DE RIEGO Y PLUVIAL CARR. TEPETZINGO	0.00	0.00	0.00	0.00	0.00	0.00
1235	000000003	000000000000000516			PAV. CON CONCRETO HCO. TERM. RAYADO CAMINO RINCONADA DE ATOTONILCO 2DA. ETA	0.00	0.00	0.00	0.00	0.00	0.00
1235	000000003	000000000000000516	0002		AYUNTAMIENTO DE TENANCINGO/OBRAS 2009-2012	0.00	0.00	0.00	0.00	0.00	0.00
1235	000000003	000000000000000516	0002	0001	PAV. CON CONCRETO HCO. TERM. RAYADO CAMINO RINCONADA DE ATOTONILCO 2DA. ETA	0.00	0.00	0.00	0.00	0.00	0.00
1235	000000003	000000000000000518			TERMINACION DEL AULA DE MEDIOS ESC. PRIM "LAZARO CARDENAS", EL SALITRE	0.00	0.00	0.00	0.00	0.00	0.00
1235	000000003	000000000000000518	0002		AYUNTAMIENTO DE TENANCINGO/OBRAS 2009-2012	0.00	0.00	0.00	0.00	0.00	0.00
1235	000000003	000000000000000518	0002	0001	TERMINACION DEL AULA DE MEDIOS ESC. PRIM. "LAZARO CARDENAS", EL SALITRE	0.00	0.00	0.00	0.00	0.00	0.00
1235	000000003	000000000000000519			CONST. DE DUCTO PARA CONDUCCION DE AGUA DE RIEGO Y PLUVIAL CARR. TENERIA	0.00	0.00	0.00	0.00	0.00	0.00
1235	000000003	000000000000000519	0002		AYUNTAMIENTO DE TENANCINGO/OBRAS 2009-2012	0.00	0.00	0.00	0.00	0.00	0.00
1235	000000003	000000000000000519	0002	0001	CONST. DE DUCTO PARA CONDUCCION DE AGUA DE RIEGO Y PLUVIAL CARR. TENERIA	0.00	0.00	0.00	0.00	0.00	0.00
1235	000000003	000000000000000521			CONST. DE TECHUMBRE EN LA ESC. PRIM. "MIGUEL HIDALGO", SANTA ANA IXTLAHUATZ	0.00	0.00	0.00	0.00	0.00	0.00
1235	000000003	000000000000000521	0001		AYUNTAMIENTO DE TENANCINGO 2009-2012/OBRAS POR CONTRATO	0.00	0.00	0.00	0.00	0.00	0.00
1235	000000003	000000000000000521	0001	0001	CONST. DE TECHUMBRE EN LA ESC. PRIM. "MIGUEL HIDALGO", SANTA ANA IXTLAHUATZ	0.00	0.00	0.00	0.00	0.00	0.00
1235	000000003	000000000000000522			COLECTOR DE DRENAJE CALLE JUAN ESCUTIA AL FINAL DE LA 7MA. CERRADA, CUARTEL	0.00	0.00	0.00	0.00	0.00	0.00
1235	000000003	000000000000000522	0002		AYUNTAMIENTO DE TENANCINGO 2009-2012/OBRAS POR ADMINISTRACION	0.00	0.00	0.00	0.00	0.00	0.00
1235	000000003	000000000000000522	0002	0001	COLECTOR DE DRENAJE C. JUAN ESCUTIA AL FINAL DE LA 7MA. CERRADA, EL CUARTEL	0.00	0.00	0.00	0.00	0.00	0.00

Tenancingo
Estado de México
2022-2024

Cuenta Pública 2022
Balanza de Comprobacion Detallada
(Cifras en Pesos)

MUNICIPIO TENANCINGO 0058 **DEL 1 DE ENERO AL 31 DE DICIEMBRE DE 2022**

Cuenta (3)					Nombre de la Cuenta	Saldo Inicial (5)		Movimientos del Ejercicio (6)		Saldo Final (7)	
Cta	Scta	Sscta	Ssscta	Sssscta		Debe	Haber	Debe	Haber	Debe	Haber
1235	000000003	000000000000000524			PAVIMENTACION CON CTO. HCO. CAMINO PAL. PARAJE LA TEZONTLERA, ACATZINGO	0.00	0.00	0.00	0.00	0.00	0.00
1235	000000003	000000000000000524	0001		AYUNTAMINETO DE TENANCINGO 2009-2012/OBRAS POR CONTRATO	0.00	0.00	0.00	0.00	0.00	0.00
1235	000000003	000000000000000524	0001	0001	PAVIMENTACION CON CTO. HCO. CAMINO PAL. PARAJE LA TEZONTLERA, ACATZINGO	0.00	0.00	0.00	0.00	0.00	0.00
1235	000000003	000000000000000525			ELECTRIFICACION DEL POZO DE AGUA POTABLE, SAN MARTIN COAPAXTONGO	0.00	0.00	0.00	0.00	0.00	0.00
1235	000000003	000000000000000525	0001		AYUNTAMIENTO DE TENANCINGO 2009-2012/OBRAS POR CONTRATO	0.00	0.00	0.00	0.00	0.00	0.00
1235	000000003	000000000000000525	0001	0001	ELECTRIFICACION DEL POZO DE AGUA POTABLE, SAN MARTIN COAPAXTONGO	0.00	0.00	0.00	0.00	0.00	0.00
1235	000000003	000000000000000527			CONST. DE MODULOS SANITARIOS ESC. PRIM. "VICENTE GUERRERO", CABECERA MPAL.	0.00	0.00	0.00	0.00	0.00	0.00
1235	000000003	000000000000000527	0001		AYUNTAMIENTO DE TENANCINGO 2009-2012/OBRAS POR CONTRATO	0.00	0.00	0.00	0.00	0.00	0.00
1235	000000003	000000000000000527	0001	0001	CONST. DE MODULOS SANITARIOS ESC. PRIM. "VICENTE GUERRERO", CABECERA MPAL.	0.00	0.00	0.00	0.00	0.00	0.00
1235	000000003	000000000000000529			TERMINACION DE LA ESC. TELESEC. "LAZARO CARDENAS DEL RIO", SAN JOSE CHALMIT	0.00	0.00	0.00	0.00	0.00	0.00
1235	000000003	000000000000000529	0001		AYUNTAMIENTO DE TENANCINGO 2009-2012/OBRAS POR CONTRATO	0.00	0.00	0.00	0.00	0.00	0.00
1235	000000003	000000000000000529	0001	0001	TERMINACION DE LA ESC. TELESEC. "LAZARO CARDENAS DEL RIO", SAN JOSE CHALMIT	0.00	0.00	0.00	0.00	0.00	0.00
1235	000000003	000000000000000530			ELECTRIFICACION DE VARIAS CALLES 1ER. ETAPA	0.00	0.00	0.00	0.00	0.00	0.00
1235	000000003	000000000000000530	0001		AYUNTAMIENTO DE TENANCINGO 2009-2012/OBRAS POR CONTRATO	0.00	0.00	0.00	0.00	0.00	0.00
1235	000000003	000000000000000530	0001	0001	ELECTRIFICACION DE VARIAS CALLES 1ER. ETAPA	0.00	0.00	0.00	0.00	0.00	0.00
1235	000000003	000000000000000532			PAVIMENTACION CON CONCRETO HIDRAULICO CALLE DEL PANTEON, LA CIENEGA	0.00	0.00	0.00	0.00	0.00	0.00
1235	000000003	000000000000000532	0001		AYUNTAMIENTO DE TENANCINGO 2009-2012/OBRAS POR CONTRATO	0.00	0.00	0.00	0.00	0.00	0.00
1235	000000003	000000000000000532	0001	0001	PAVIMENTACION CON CONCRETO HIDRAULICO CALLE DEL PANTEON, LA CIENEGA	0.00	0.00	0.00	0.00	0.00	0.00
1235	000000004				OBRAS F.A.F.M	0.00	0.00	0.00	0.00	0.00	0.00
1235	000000004	000000000000000203			PAV. CON ADOCRETO CALLE ENCINO 3RA. ETAPA, EL CARMEN	0.00	0.00	0.00	0.00	0.00	0.00
1235	000000004	000000000000000203	0001		ADMINISTRACION	0.00	0.00	0.00	0.00	0.00	0.00
1235	000000004	000000000000000203	0001	0001	PAGO	0.00	0.00	0.00	0.00	0.00	0.00
1235	000000004	000000000000000204			GUARN., BANQ. Y PAV. CON CONCRETO HCO. CAMINO DE ACCESO, 1RA. ETAPA, COL. G	0.00	0.00	0.00	0.00	0.00	0.00
1235	000000004	000000000000000204	0001		ADMINISTRACION	0.00	0.00	0.00	0.00	0.00	0.00
1235	000000004	000000000000000204	0001	0001	PAGO	0.00	0.00	0.00	0.00	0.00	0.00
1235	000000004	000000000000000205			PAV. CON CONCRETO HCO. CAMINO DE ACCESO, EJIDO SAN ISIDRO	0.00	0.00	0.00	0.00	0.00	0.00
1235	000000004	000000000000000205	0001		ADMINISTRACION	0.00	0.00	0.00	0.00	0.00	0.00
1235	000000004	000000000000000205	0001	0001	PAGO	0.00	0.00	0.00	0.00	0.00	0.00
1235	000000004	000000000000000207			IMPERMEABILIZACION DE LAS INSTALACIONES DEL DIF, MUNICIPAL	0.00	0.00	0.00	0.00	0.00	0.00
1235	000000004	000000000000000207	0001		ADMINISTRACION	0.00	0.00	0.00	0.00	0.00	0.00
1235	000000004	000000000000000207	0001	0001	PAGO	0.00	0.00	0.00	0.00	0.00	0.00
1235	000000004	000000000000000208			CONCRETO HCO. CALLE ADOLFO LOPEZ MATEOS, COL GUADALUPE VICTORIA	0.00	0.00	0.00	0.00	0.00	0.00
1235	000000004	000000000000000208	0001		ADMINISTRACION	0.00	0.00	0.00	0.00	0.00	0.00
1235	000000004	000000000000000208	0001	0001	PAGO	0.00	0.00	0.00	0.00	0.00	0.00
1235	000000004	000000000000000209			REHAB. DE BAÑOS Y CONSTR. DE CISTERNA MERCADO MUNICIPAL, CAB. MPAL.	0.00	0.00	0.00	0.00	0.00	0.00
1235	000000004	000000000000000209	0109		CONSTRUCCIONES ALKASA, S.A. DE C.V.	0.00	0.00	0.00	0.00	0.00	0.00
1235	000000004	000000000000000209	0109	0001	ESTIMACION	0.00	0.00	0.00	0.00	0.00	0.00
1235	000000004	000000000000000209	0109	0002	IVA	0.00	0.00	0.00	0.00	0.00	0.00
1235	000000004	000000000000000210			REHAB. DE SANITARIOS J. DE N. VALERIO CRUZ, COL. MORELOS	0.00	0.00	0.00	0.00	0.00	0.00
1235	000000004	000000000000000210	0001		ADMINISTRACION	0.00	0.00	0.00	0.00	0.00	0.00
1235	000000004	000000000000000210	0001	0001	PAGO	0.00	0.00	0.00	0.00	0.00	0.00
1235	000000004	000000000000000211			TRABAJOS EN EL RELLENO SANITARIO	0.00	0.00	0.00	0.00	0.00	0.00
1235	000000004	000000000000000211	0001		ADMINISTRACION	0.00	0.00	0.00	0.00	0.00	0.00
1235	000000004	000000000000000211	0001	0001	PAGO	0.00	0.00	0.00	0.00	0.00	0.00
1235	000000004	000000000000000212			CONSTRUCCION DE CUARTO PARA SUBESTACION EN EL MERCADO MUNICIPAL	0.00	0.00	0.00	0.00	0.00	0.00
1235	000000004	000000000000000212	0123		CONSTRUCTORA Y URBANIZADORA PRAPSA, S.A. DE C.V.	0.00	0.00	0.00	0.00	0.00	0.00
1235	000000004	000000000000000212	0123	0001	ESTIMACION	0.00	0.00	0.00	0.00	0.00	0.00
1235	000000004	000000000000000212	0123	0002	IVA	0.00	0.00	0.00	0.00	0.00	0.00
1235	000000004	000000000000000213			REHAB. DE CAMINOS SACACOSECHA, CARIAS COMUNIDADES	0.00	0.00	0.00	0.00	0.00	0.00
1235	000000004	000000000000000213	0001		ADMINISTRACION	0.00	0.00	0.00	0.00	0.00	0.00
1235	000000004	000000000000000213	0001	0001	PAGO	0.00	0.00	0.00	0.00	0.00	0.00
1235	000000004	000000000000000215			REMODELACION DEL JARDIN ALAMEDA	0.00	0.00	0.00	0.00	0.00	0.00
1235	000000004	000000000000000215	0001		ADMINISTRACION	0.00	0.00	0.00	0.00	0.00	0.00
1235	000000004	000000000000000215	0001	0001	PAGO	0.00	0.00	0.00	0.00	0.00	0.00
1235	000000004	000000000000000218			REMODELACION DEL CENTRO HISTORICO DE TENANCINGO, 1RA. ETAPA	0.00	0.00	0.00	0.00	0.00	0.00
1235	000000004	000000000000000218	0126		NOVEL CONSTRUCCIONES, S.A. DE C.V.	0.00	0.00	0.00	0.00	0.00	0.00
1235	000000004	000000000000000218	0126	0001	ESTIMACION	0.00	0.00	0.00	0.00	0.00	0.00

Tenancingo
Estado de México
2022 • 2024

Cuenta Pública 2022
Balanza de Comprobacion Detallada
(Cifras en Pesos)

MUNICIPIO TENANCINGO 0058 **DEL 1 DE ENERO AL 31 DE DICIEMBRE DE 2022**

Cuenta (3)					Nombre de la Cuenta	Saldo Inicial (6)		Movimientos del Ejercicio (6)		Saldo Final (7)	
Cta	Scta	Sscta	Ssscta	Sssscta		Debe	Haber	Debe	Haber	Debe	Haber
1235	000000004	000000000000000218	0126	0002	IVA	0.00	0.00	0.00	0.00	0.00	0.00
1235	000000004	000000000000000219			CONSTR. DE UNIDAD DE CONCENTRACION EXHIBICION Y SACRIFICIO CANINO, CAB. MUN	0.00	0.00	0.00	0.00	0.00	0.00
1235	000000004	000000000000000219	0019		CONSTRUFORMAS, S.A. DE C.V.	0.00	0.00	0.00	0.00	0.00	0.00
1235	000000004	000000000000000219	0019	0001	ESTIMACION	0.00	0.00	0.00	0.00	0.00	0.00
1235	000000004	000000000000000219	0019	0002	IVA	0.00	0.00	0.00	0.00	0.00	0.00
1235	000000004	000000000000000222			CONSTR. DE SALON DE USOS MULTIPLES, COL. MORELOS	0.00	0.00	0.00	0.00	0.00	0.00
1235	000000004	000000000000000222	0031		GRUPO CONSTRUCTOR PIATSA, S.A. DE C.V.	0.00	0.00	0.00	0.00	0.00	0.00
1235	000000004	000000000000000222	0031	0001	ESTIMACION	0.00	0.00	0.00	0.00	0.00	0.00
1235	000000004	000000000000000222	0031	0002	IVA	0.00	0.00	0.00	0.00	0.00	0.00
1235	000000004	000000000000000223			CONSTR. DE SALON DE USOS MULTIPLES DE LA COL. LAZARO CARDENAS, COL. LAZARO	0.00	0.00	0.00	0.00	0.00	0.00
1235	000000004	000000000000000223	0028		PEDROZA CONSTRUCCIONES, S.A. DE C.V.	0.00	0.00	0.00	0.00	0.00	0.00
1235	000000004	000000000000000223	0028	0001	ESTIMACION	0.00	0.00	0.00	0.00	0.00	0.00
1235	000000004	000000000000000223	0028	0002	IVA	0.00	0.00	0.00	0.00	0.00	0.00
1235	000000004	000000000000000224			CONSTR. DE MURO DE CONTENCION ZONA VERDE, COL. LA TRINIDAD	0.00	0.00	0.00	0.00	0.00	0.00
1235	000000004	000000000000000224	0132		ARQ. IGNACIO ROGEL CRUZ	0.00	0.00	0.00	0.00	0.00	0.00
1235	000000004	000000000000000224	0132	0001	ESTIMACION	0.00	0.00	0.00	0.00	0.00	0.00
1235	000000004	000000000000000224	0132	0002	IVA	0.00	0.00	0.00	0.00	0.00	0.00
1235	000000004	000000000000000225			ADECUACION GEOMETRICA DE LAS CALLES INSURGENTES E HIDALGO, CAB. MPAL.	0.00	0.00	0.00	0.00	0.00	0.00
1235	000000004	000000000000000225	0131		ARQUISISTEMAS INMOBILIARIOS MEXICANOS, S.A. DE C.V.	0.00	0.00	0.00	0.00	0.00	0.00
1235	000000004	000000000000000225	0131	0001	ESTIMACION	0.00	0.00	0.00	0.00	0.00	0.00
1235	000000004	000000000000000225	0131	0002	IVA	0.00	0.00	0.00	0.00	0.00	0.00
1235	000000004	000000000000000226			ENTRONQUE DE LA CALLE ABASOLO CON LA CARRETERA TENANCINGO/ZUMPAHUACAN	0.00	0.00	0.00	0.00	0.00	0.00
1235	000000004	000000000000000226	0001		ADMINISTRACION	0.00	0.00	0.00	0.00	0.00	0.00
1235	000000004	000000000000000226	0001	0001	PAGO	0.00	0.00	0.00	0.00	0.00	0.00
1235	000000004	000000000000000227			REHABILITACION DEL EQUIPO DE BOMBEO DEL POZO ALAMEDA, CABECERA MPAL.	0.00	0.00	0.00	0.00	0.00	0.00
1235	000000004	000000000000000227	0138		C. LUIS JUVENTINO PIÑA VALDEZ	0.00	0.00	0.00	0.00	0.00	0.00
1235	000000004	000000000000000227	0138	0001	ESTIMACION	0.00	0.00	0.00	0.00	0.00	0.00
1235	000000004	000000000000000227	0138	0002	IVA	0.00	0.00	0.00	0.00	0.00	0.00
1235	000000004	000000000000000228			REHAB. DEL PARQUE ALAMEDA 3RA. ETAPA, CAB. MUNICIPAL	0.00	0.00	0.00	0.00	0.00	0.00
1235	000000004	000000000000000228	0001		ADMINISTRACION	0.00	0.00	0.00	0.00	0.00	0.00
1235	000000004	000000000000000228	0001	0001	PAGO	0.00	0.00	0.00	0.00	0.00	0.00
1235	000000004	000000000000000229			REHAB. Y MTTO. MODULOS SANITARIOS DEL MERCADO DE LA FLOR	0.00	0.00	0.00	0.00	0.00	0.00
1235	000000004	000000000000000229	0002		AYUNTAMIENTO DE TENANCINGO/ADMON. 2009-2012	0.00	0.00	0.00	0.00	0.00	0.00
1235	000000004	000000000000000229	0002	0001	REHAB. Y MTTO. MODULOS SANITARIOS DEL MERCADO DE LA FLOR	0.00	0.00	0.00	0.00	0.00	0.00
1235	000000004	000000000000000230			REHAB. Y MTTO. MODULOS SANITARIOS DEL MERCADO MUNICIPAL	0.00	0.00	0.00	0.00	0.00	0.00
1235	000000004	000000000000000230	0002		AYUNTAMIENTO DE TENANCINGO 2009-2012/OBRAS POR ADMINISTRACION	0.00	0.00	0.00	0.00	0.00	0.00
1235	000000004	000000000000000230	0002	0001	REHAB. Y MTTO. MODULOS SANITARIOS DEL MERCADO MUNICIPAL	0.00	0.00	0.00	0.00	0.00	0.00
1235	000000006				GASTO DE INVERSION SETORIAL (2004)	0.00	0.00	0.00	0.00	0.00	0.00
1235	000000006	000000000000000001			BACHEO Y RIEGO DE SELLO DE LA CARRETERA TENANCINGO, TECOMATLAN SAN SIMON	0.00	0.00	0.00	0.00	0.00	0.00
1235	000000006	000000000000000001	0001		ADMINISTRACION	0.00	0.00	0.00	0.00	0.00	0.00
1235	000000006	000000000000000001	0001	0001	PAGO	0.00	0.00	0.00	0.00	0.00	0.00
1235	000000007				PAGIM	0.00	0.00	0.00	0.00	0.00	0.00
1235	000000007	000000000000000001			ILUMINACION DEL PARQUE ALAMEDA, CAB. MUNICIPAL	0.00	0.00	0.00	0.00	0.00	0.00
1235	000000007	000000000000000001	0001		ADMINISTRACION	0.00	0.00	0.00	0.00	0.00	0.00
1235	000000007	000000000000000001	0001	0001	PAGO	0.00	0.00	0.00	0.00	0.00	0.00
1235	000000007	000000000000000002			REHAB. DE RED DE AGUA POTABLE, CAB. MUNICIPAL	0.00	0.00	0.00	0.00	0.00	0.00
1235	000000007	000000000000000002	0126		NOVEL CONSTRUCCIONES, S.A. DE C.V.	0.00	0.00	0.00	0.00	0.00	0.00
1235	000000007	000000000000000002	0126	0001	ESTIMACION	0.00	0.00	0.00	0.00	0.00	0.00
1235	000000007	000000000000000002	0126	0002	IVA	0.00	0.00	0.00	0.00	0.00	0.00
1235	000000007	000000000000000003			PERFORACION DE POZO 1RA. ETAPA, SAN MARTIN COAPAXTONGO	0.00	0.00	0.00	0.00	0.00	0.00
1235	000000007	000000000000000003	0029		PERFORACIONES Y ADEMES DEL BAJIO, S.A. DE C.V.	0.00	0.00	0.00	0.00	0.00	0.00
1235	000000007	000000000000000003	0029	0001	ESTIMACION	0.00	0.00	0.00	0.00	0.00	0.00
1235	000000007	000000000000000003	0029	0002	IVA	0.00	0.00	0.00	0.00	0.00	0.00
1235	000000007	000000000000000005			REHAB. DEL CAMINO TENANCINGO-CHALCHIHUAPAN	0.00	0.00	0.00	0.00	0.00	0.00
1235	000000007	000000000000000005	0075		MAQUINARIA Y CONSTRUCTORA AGO, S.A. DE C.V.	0.00	0.00	0.00	0.00	0.00	0.00
1235	000000007	000000000000000005	0075	0001	ESTIMACION	0.00	0.00	0.00	0.00	0.00	0.00
1235	000000007	000000000000000005	0075	0002	IVA	0.00	0.00	0.00	0.00	0.00	0.00

Tenancingo
Estado de México
2022-2024

Cuenta Pública 2022
Balanza de Comprobacion Detallada
(Cifras en Pesos)

MUNICIPIO TENANCINGO 0058 **DEL 1 DE ENERO AL 31 DE DICIEMBRE DE 2022**

Cuenta (3)					Nombre de la Cuenta	Saldo Inicial (6)		Movimientos del Ejercicio (6)		Saldo Final (7)	
Cta	Scta	Sscta	Ssscta	Sssscta		Debe	Haber	Debe	Haber	Debe	Haber
1235	000000007	00000000000000006			REHAB. DE LAS CALLES ALEDAÑAS AL MERCADO MUNICIPAL	0.00	0.00	0.00	0.00	0.00	0.00
1235	000000007	00000000000000006	0001		ADMINISTRACION	0.00	0.00	0.00	0.00	0.00	0.00
1235	000000007	00000000000000006	0001	0001	PAGO	0.00	0.00	0.00	0.00	0.00	0.00
1235	000000007	00000000000000007			REHAB. DE LAS CALLES ALEDAÑAS AL CENTRO HISTORICO, CAB. MUNICIPAL	0.00	0.00	0.00	0.00	0.00	0.00
1235	000000007	00000000000000007	0075		MAQUINARIA Y CONSTRUCTORA AGO, S.A. DE C.V.	0.00	0.00	0.00	0.00	0.00	0.00
1235	000000007	00000000000000007	0075	0001	ESTIMACION	0.00	0.00	0.00	0.00	0.00	0.00
1235	000000007	00000000000000007	0075	0002	IVA	0.00	0.00	0.00	0.00	0.00	0.00
1235	000000007	00000000000000008			TERMINACION DE DOS AULAS Y REHAB. DE SANITARIOS J. DE N. JOHN DEWEY, EL CAR	0.00	0.00	0.00	0.00	0.00	0.00
1235	000000007	00000000000000008	0001		ADMINISTRACION	0.00	0.00	0.00	0.00	0.00	0.00
1235	000000007	00000000000000008	0001	0001	PAGO	0.00	0.00	0.00	0.00	0.00	0.00
1235	000000007	00000000000000009			TERMINACION DE REHAB. CON CONCRETO ASFALTICO DEL CAMINO SAN JUAN XOCHIACA	0.00	0.00	0.00	0.00	0.00	0.00
1235	000000007	00000000000000009	0028		PEDROZA CONSTRUCCIONES, S.A. DE C.V.	0.00	0.00	0.00	0.00	0.00	0.00
1235	000000007	00000000000000009	0028	0001	ESTIMACION	0.00	0.00	0.00	0.00	0.00	0.00
1235	000000007	00000000000000009	0028	0002	IVA	0.00	0.00	0.00	0.00	0.00	0.00
1235	000000007	00000000000000010			REMODELACION DEL CENTRO HISTORICO 2DA. ETAPA. CAB. MUNICIPAL	0.00	0.00	0.00	0.00	0.00	0.00
1235	000000007	00000000000000010	0001		ARQ. ELEOY FLORES ALVA	0.00	0.00	0.00	0.00	0.00	0.00
1235	000000007	00000000000000010	0001	0001	ESTIMACION	0.00	0.00	0.00	0.00	0.00	0.00
1235	000000007	00000000000000010	0001	0002	IVA	0.00	0.00	0.00	0.00	0.00	0.00
1235	000000007	00000000000000011			REHAB. DE LAS CALLES DE LA CABECERA MUNICIPAL	0.00	0.00	0.00	0.00	0.00	0.00
1235	000000007	00000000000000011	0075		MAQUINARIA Y CONSTRUCTORA AGO, S.A. DE C.V.	0.00	0.00	0.00	0.00	0.00	0.00
1235	000000007	00000000000000011	0075	0001	ESTIMACION	0.00	0.00	0.00	0.00	0.00	0.00
1235	000000007	00000000000000011	0075	0002	IVA	0.00	0.00	0.00	0.00	0.00	0.00
1235	000000007	00000000000000012			REHABILITACION DE LA AVENIDA NETZAHUALCOYOTL 2A. ETAPA CABECERA MPAL.	0.00	0.00	0.00	0.00	0.00	0.00
1235	000000007	00000000000000012	0139		AURESA INGENIERIA, S.A. DE C.V.	0.00	0.00	0.00	0.00	0.00	0.00
1235	000000007	00000000000000012	0139	0001	ESTIMACION	0.00	0.00	0.00	0.00	0.00	0.00
1235	000000007	00000000000000012	0139	0002	IVA	0.00	0.00	0.00	0.00	0.00	0.00
1235	000000008				EMPLEO TEMPORAL 2007	0.00	0.00	0.00	0.00	0.00	0.00
1235	000000008	00000000000000001			REHAB. DE BARDA PERIMETRAL ESC. PRIM. EMILIANO ZAPATA, SAN ANTONIO AGUA BEN	0.00	0.00	0.00	0.00	0.00	0.00
1235	000000008	00000000000000001	0001		ADMINISTRACION	0.00	0.00	0.00	0.00	0.00	0.00
1235	000000008	00000000000000001	0001	0001	PAGO	0.00	0.00	0.00	0.00	0.00	0.00
1235	000000009				EXCEDENTES PETROLEROS	0.00	0.00	0.00	0.00	0.00	0.00
1235	000000009	00000000000000002			REHAB. DE LA AV. NETZAHUALCOYOTL, S.A. DE C.V. CAB. MPAL.	0.00	0.00	0.00	0.00	0.00	0.00
1235	000000009	00000000000000002	0136		URBANIZACION Y EDIFICACION MEXICANA, S.A. DE C.V.	0.00	0.00	0.00	0.00	0.00	0.00
1235	000000009	00000000000000002	0136	0001	ESTIMACION	0.00	0.00	0.00	0.00	0.00	0.00
1235	000000009	00000000000000002	0136	0002	IVA	0.00	0.00	0.00	0.00	0.00	0.00
1235	000000009	00000000000000004			INCORPORACION VIAL EN EL ENTRONQUE PROLG. MOCTEZUMA CARRETERA 55, CAB. MPAL	0.00	0.00	0.00	0.00	0.00	0.00
1235	000000009	00000000000000004	0001		ARQ. ELOY FLORES ALVA	0.00	0.00	0.00	0.00	0.00	0.00
1235	000000009	00000000000000004	0001	0001	ESTIMACION	0.00	0.00	0.00	0.00	0.00	0.00
1235	000000009	00000000000000004	0001	0002	IVA	0.00	0.00	0.00	0.00	0.00	0.00
1235	000000010				3 X 1 MIGRANTES	0.00	0.00	0.00	0.00	0.00	0.00
1235	000000010	00000000000000001			REHAB. DE GUARNICIONES, BANQUETAS Y PAVIMENTACION CALLES PERIMETRALES MERCA	0.00	0.00	0.00	0.00	0.00	0.00
1235	000000010	00000000000000001	0001		ADMINISTRACION	0.00	0.00	0.00	0.00	0.00	0.00
1235	000000010	00000000000000001	0001	0001	PAGO	0.00	0.00	0.00	0.00	0.00	0.00
1235	000000011				OBRAS GIS 2009	0.00	0.00	0.00	0.00	0.00	0.00
1235	000000011	00000000000000003			MANIFESTACION DE IMPACTO AMBIENTAL PARA LA CONST. Y OP. NUEVO MERCADO FLOR	0.00	0.00	0.00	0.00	0.00	0.00
1235	000000011	00000000000000003	0001		AYUNTAMIENTO DE TENANCINGO 2009-2012/OBRAS POR CONTRATO	0.00	0.00	0.00	0.00	0.00	0.00
1235	000000011	00000000000000003	0001	0001	MANIFESTACION DE IMPACTO AMBIENTAL PARA LA CONST. Y OP. NUEVO MERCADO FLOR	0.00	0.00	0.00	0.00	0.00	0.00
1235	000000100				OBRAS FISM 2010	0.00	0.00	0.00	0.00	0.00	0.00
1235	000000100	00000000000000001			2DA. ETAPA DEL CENTRO DE SALUD, TEPETZINGO	0.00	0.00	0.00	0.00	0.00	0.00
1235	000000100	00000000000000001	0002		AYUNTAMIENTO DE TENANCINGO/OBRAS 2009/2012	0.00	0.00	0.00	0.00	0.00	0.00
1235	000000100	00000000000000001	0002	0001	2DA. ETAPA DEL CENTRO DE SALUD, TEPETZINGO	0.00	0.00	0.00	0.00	0.00	0.00
1235	000000100	00000000000000002			CONST. DE SANITARIOS EN EL JARDIN DE NIÑOS "GABRIELA MISTRAL", LA OCOTALE	0.00	0.00	0.00	0.00	0.00	0.00
1235	000000100	00000000000000002	0002		AYUNTAMIENTO DE TENANCINGO 2009-2012/OBRAS POR ADMINISTRACION	0.00	0.00	0.00	0.00	0.00	0.00
1235	000000100	00000000000000002	0002	0001	CONST. DE SANITARIOS EN EL JARDIN DE NIÑOS "GABRIELA MISTRAL", LA OCOTALER	0.00	0.00	0.00	0.00	0.00	0.00
1235	000000100	00000000000000003			COLECTOR DE DRENAJE DE C. JUAN ESCUTIA AL FINAL DE LA 7MA. CERRADA DE FRANC	0.00	0.00	0.00	0.00	0.00	0.00
1235	000000100	00000000000000003	0002		AYUNTAMIENTO DE TENANCINGO 2009-2012/OBRAS POR ADMINISTRACION	0.00	0.00	0.00	0.00	0.00	0.00
1235	000000100	00000000000000003	0002	0001	COLECTOR DE DRENAJE DE C. JUAN ESCUTIA AL FINAL DE LA 7MA. CERRADA DE FRANC	0.00	0.00	0.00	0.00	0.00	0.00

Tenancingo
Estado de México
2022-2024

Cuenta Pública 2022
Balanza de Comprobacion Detallada
(Cifras en Pesos)

MUNICIPIO TENANCINGO 0058 **DEL 1 DE ENERO AL 31 DE DICIEMBRE DE 2022**

Cuenta (3)					Nombre de la Cuenta	Saldo Inicial (5)		Movimientos del Ejercicio (6)		Saldo Final (7)	
Cta	Scta	Sscta	Ssscta	Sssscta		Debe	Haber	Debe	Haber	Debe	Haber
1235	000000100	000000000000000004			CONTINUACION DEL CENTRO DE SALUD, SAN ANTONIO AGUA BENDITA	0.00	0.00	0.00	0.00	0.00	0.00
1235	000000100	000000000000000004	0002		AYUNTAMIENTO DE TENANCINGO 2009-2012/OBRAS POR ADMINISTRACION	0.00	0.00	0.00	0.00	0.00	0.00
1235	000000100	000000000000000004	0002	0001	CONTINUACION DEL CENTRO DE SALUD, SAN ANTONIO AGUA BENDITA	0.00	0.00	0.00	0.00	0.00	0.00
1235	000000100	000000000000000006			TERMINACION DE SANITARIOS ESC. PRIM. "EMILIANO ZAPATA", SANTA TERESITA	0.00	0.00	0.00	0.00	0.00	0.00
1235	000000100	000000000000000006	0002		AYUNTAMIENTO DE TENANCINGO 2009-2012/OBRAS POR ADMINISTRACION	0.00	0.00	0.00	0.00	0.00	0.00
1235	000000100	000000000000000006	0002	0001	TERMINACION DE SANITARIOS ESC. PRIM. "EMILIANO ZAPATA", SANTA TERESITA	0.00	0.00	0.00	0.00	0.00	0.00
1235	000000100	000000000000000007			1ER. ETAPA CONST. DE MURO PERIMETRAL J.N. "JUAN DE LA BARRERA", TEPETZINGO	0.00	0.00	0.00	0.00	0.00	0.00
1235	000000100	000000000000000007	0002		AYUNTAMIENTO DE TENANCINGO 2009-2012/OBRAS POR ADMINISTRACIO	0.00	0.00	0.00	0.00	0.00	0.00
1235	000000100	000000000000000007	0002	0001	1ER. ETAPA CONST. DE MURO PERIMETRAL J.N. "JUAN DE LA BARRERA", TEPETZINGO	0.00	0.00	0.00	0.00	0.00	0.00
1235	000000100	000000000000000009			ELECTRIFICACION DE LA ESC. INTERNADO "IGNACIO ZARAGOZA", TENERIA	0.00	0.00	0.00	0.00	0.00	0.00
1235	000000100	000000000000000009	0002		AYUNTAMIENTO DE TENANCINGO 2009-2012/OBRAS POR ADMINISTRACION	0.00	0.00	0.00	0.00	0.00	0.00
1235	000000100	000000000000000009	0002	0001	ELECTRIFICACION DE LA ESC. INTERNADO "IGNACIO ZARAGOZA", TENERIA	0.00	0.00	0.00	0.00	0.00	0.00
1235	000000100	000000000000000010			TERMINACION MURO PERIM. ESC. PRIM. "BENITO JUAREZ" Y J.N. "MANUEL SOLACHE"	0.00	0.00	0.00	0.00	0.00	0.00
1235	000000100	000000000000000010	0002		AYUNTAMIENTO DE TENANCINGO 2009-2012/OBRAS POR ADMINISTRACION	0.00	0.00	0.00	0.00	0.00	0.00
1235	000000100	000000000000000010	0002	0001	TERM. DE MURO PERIM. ESC. PRIM. "BENITO JUAREZ" Y "MANUEL SOLACHE", LAGUNIL	0.00	0.00	0.00	0.00	0.00	0.00
1235	000000100	000000000000000011			PAVIMENTO DE CONCRETO HCO. CALLE VIOLETAS Y CALLE DE LAS ROSAS, LAGUNILLA	0.00	0.00	0.00	0.00	0.00	0.00
1235	000000100	000000000000000011	0002		AYUNTAMIENTO DE TENANCINGO 2009-2012/OBRAS POR ADMINISTRACION	0.00	0.00	0.00	0.00	0.00	0.00
1235	000000100	000000000000000011	0002	0001	PAVIMENTO DE CONCRETO HCO. CALLE VIOLETAS Y CALLE DE LAS ROSAS, LAGUNILLA	0.00	0.00	0.00	0.00	0.00	0.00
1235	000000100	000000000000000016			PAV. CON CTO. HCO. TERM. RAYADO CAMINO RINCONADA ATOTONILCO 3A. ETAPA	0.00	0.00	0.00	0.00	0.00	0.00
1235	000000100	000000000000000016	0002		AYUNTAMIENTO DE TENANCINGO 2009-2012/OBRAS POR ADMINISTRACION	0.00	0.00	0.00	0.00	0.00	0.00
1235	000000100	000000000000000016	0002	0001	PAV. CON CTO. HCO. TERM. RAYADO CAMINO RINCONADA ATOTONILCO 3A. ETAPA	0.00	0.00	0.00	0.00	0.00	0.00
1235	000000100	000000000000000017			CONSTRUCCION DE SANITARIOS J.N. "MARIA MONTESSORI", FRANCISCO ZARCO	0.00	0.00	0.00	0.00	0.00	0.00
1235	000000100	000000000000000017	0002		AYUNTAMIENTO DE TENANCINGO 2009-2012/OBRAS POR ADMINISTRACION	0.00	0.00	0.00	0.00	0.00	0.00
1235	000000100	000000000000000017	0002	0001	CONSTRUCCION DE SANITARIOS J.N. "MARIA MONTESSORI", FRANCISCO ZARCO	0.00	0.00	0.00	0.00	0.00	0.00
1235	000000100	000000000000000018			1ER. ETAPA DE PAV. CON CTO. HCO. CALLE PETRONILO MONROY, COL.EJERCITO DEL T	0.00	0.00	0.00	0.00	0.00	0.00
1235	000000100	000000000000000018	0002		AYUNTAMIENTO DE TENANCINGO 2009-2012/OBRAS POR ADMINISTRACION	0.00	0.00	0.00	0.00	0.00	0.00
1235	000000100	000000000000000018	0002	0001	1ER. ETAPA DE PAV. CON CTO. HCO. CALLE PETRONILO MONROY, COL. EJERCITO DEL	0.00	0.00	0.00	0.00	0.00	0.00
1235	000000100	000000000000000023			CONSTRUCCION DE MURO PERIMETRAL J.N. "GABRIELA MISTRAL", SAN SIMONITO	0.00	0.00	0.00	0.00	0.00	0.00
1235	000000100	000000000000000023	0001		AYUNTAMIENTO DE TENANCINGO 2009-2012/OBRAS POR CONTRATO	0.00	0.00	0.00	0.00	0.00	0.00
1235	000000100	000000000000000023	0001	0001	CONSTRUCCION DE MURO PERIMETRAL J.N. "GABRIELA MISTRAL", SAN SIMONITO	0.00	0.00	0.00	0.00	0.00	0.00
1235	000000100	000000000000000031			BACHEO Y RENIVELACION CON MEZCLA ASFALTICA EN CALLES Y VIALIDADES, CAB. MPA	0.00	0.00	0.00	0.00	0.00	0.00
1235	000000100	000000000000000031	0001		AYUNTAMIENTO DE TENANCINGO 2009-2012/OBRAS POAR CONTRATO	0.00	0.00	0.00	0.00	0.00	0.00
1235	000000100	000000000000000031	0001	0001	BACHEO Y RENIVELACION CON MEZCLA ASFALTICA EN CALLES Y VIALIDADES, CAB. MPA	0.00	0.00	0.00	0.00	0.00	0.00
1235	000000100	000000000000000032			TERMINACION DEL JARDIN DE NIÑOS "PETRONILO MONROY", LA COMPUERTA	0.00	0.00	0.00	0.00	0.00	0.00
1235	000000100	000000000000000032	0001		AYUNTAMIENTO DE TENANCINGO 2009-2012/OBRAS POR CONTRATO	0.00	0.00	0.00	0.00	0.00	0.00
1235	000000100	000000000000000032	0001	0001	TERMINACION DEL JARDIN DE NIÑOS "PETRONILO MONROY", LA COMPUERTA	0.00	0.00	0.00	0.00	0.00	0.00
1235	000000100	000000000000000034			CONTINUACION DE LA PAV. CON CTO. HCO. DEL CAMINO DE CHALCHIHUAPAN-SAN JUAN	0.00	0.00	0.00	0.00	0.00	0.00
1235	000000100	000000000000000034	0002		AYUNTAMIENTO DE TENANCINGO 2009-2012/OBRAS POR ADMINISTRACION	0.00	0.00	0.00	0.00	0.00	0.00
1235	000000100	000000000000000034	0002	0001	CONTINUACION DE LA PAV. CON CTO. HCO. DEL CAMINO DE CHALCHIHUAPAN-SAN JUAN	0.00	0.00	0.00	0.00	0.00	0.00
1235	000000100	000000000000000035			CONSTRUCCION DE DRENAJE, COMUNIDAD LA COMPUERTA	0.00	0.00	0.00	0.00	0.00	0.00
1235	000000100	000000000000000035	0002		AYUNTAMIENTO DE TENANCINGO 2009-2012/OBRAS POR ADMINISTRACION	0.00	0.00	0.00	0.00	0.00	0.00
1235	000000100	000000000000000035	0002	0001	CONSTRUCCION DE DRENAJE, COMUNIDAD LA COMPUERTA	0.00	0.00	0.00	0.00	0.00	0.00
1235	000000100	000000000000000039			CONSTRUCCION DE MURO PERIMETRAL DEL J.N. "NIÑOS HEROES", SAN SIMONITO	0.00	0.00	0.00	0.00	0.00	0.00
1235	000000100	000000000000000039	0001		AYUNTAMIENTO DE TENANCINGO 2009-2012/OBRAS POR ADMINISTRACION	0.00	0.00	0.00	0.00	0.00	0.00
1235	000000100	000000000000000039	0001	0001	CONSTRUCCION DE MURO PERIMETRAL DEL J.N. "NIÑOS HEROES", SAN SIMONITO	0.00	0.00	0.00	0.00	0.00	0.00
1235	000000100	000000000000000041			TERM. DE SALA DE JUNTAS ESC. PRIM. "ADOLFO LOPEZ MATEOS", SAN JOSE	0.00	0.00	0.00	0.00	0.00	0.00
1235	000000100	000000000000000041	0001		AYUNTAMIENTO DE TENANCINGO 2009-2012/OBRAS POR CONTRATO	0.00	0.00	0.00	0.00	0.00	0.00
1235	000000100	000000000000000041	0001	0001	TERM. DE SALA DE JUNTAS ESC. PRIM. "ADOLFO LOPEZ MATEOS", SAN JOSE	0.00	0.00	0.00	0.00	0.00	0.00
1235	000000100	000000000000000045			TERMINACION DE AULA J.N. "LUZ MARIA SERRADEL", CHALCHIHUAPAN	0.00	0.00	0.00	0.00	0.00	0.00
1235	000000100	000000000000000045	0002		AYUNTAMIENTO DE TENANCINGO 2009-2012/OBRAS POR ADMINISTRACION	0.00	0.00	0.00	0.00	0.00	0.00
1235	000000100	000000000000000045	0002	0001	TERMINACION DE AULA J.N. "LUZ MARIA SERRADEL", CHALCHIHUAPAN	0.00	0.00	0.00	0.00	0.00	0.00
1235	000000100	000000000000000046			REHABILITACION DE SANITARIOS DE ESC. PRIM. "EMILIANO ZAPATA", LA MESITA	0.00	0.00	0.00	0.00	0.00	0.00
1235	000000100	000000000000000046	0002		AYUNTAMIENTO DE TENANCINGO 2009-2012/OBRAS POR CONTRATO	0.00	0.00	0.00	0.00	0.00	0.00
1235	000000100	000000000000000046	0002	0001	REHABILITACION DE SANITARIOS DE ESC. PRIM. "EMILIANO ZAPATA", LA MESITA	0.00	0.00	0.00	0.00	0.00	0.00
1235	000000100	000000000000000047			CONTINUACION DE PAV. CON CTO. HCO. CALLE "GUADALUPE VICTORIA", TEPALCATEPEC	0.00	0.00	0.00	0.00	0.00	0.00
1235	000000100	000000000000000047	0002		AYUNTAMIENTO DE TENANCINGO 2009-2012/OBRAS POR ADMINISTRACION	0.00	0.00	0.00	0.00	0.00	0.00
1235	000000100	000000000000000047	0002	0001	CONTINUACION DE PAV. CON CTO. HCO. CALLE "GUADALUPE VICTORIA", TEPALCATEPEC	0.00	0.00	0.00	0.00	0.00	0.00

Temancingo
Estado de México
2022 - 2024

Cuenta Pública 2022
Balanza de Comprobacion Detallada
(Cifras en Pesos)

MUNICIPIO TENANCINGO 0058 **DEL 1 DE ENERO AL 31 DE DICIEMBRE DE 2022**

Cuenta (3)					Nombre de la Cuenta	Saldo Inicial (6)		Movimientos del Ejercicio (6)		Saldo Final (7)	
Cta	Scta	Sscta	Ssscta	Sssscta		Debe	Haber	Debe	Haber	Debe	Haber
1235	000000100	000000000000000051			1ER. ETAPA DE PAVIMENTACION DEL CAMINO FRANCISCO ZARCO A COLONIA MORELOS	0.00	0.00	0.00	0.00	0.00	0.00
1235	000000100	000000000000000051	0002		AYUNTAMIENTO DE TENANCINGO 2009-2012/OBRAS POR ADMINISTRACION	0.00	0.00	0.00	0.00	0.00	0.00
1235	000000100	000000000000000051	0002	0001	1ER. ETAPA DE PAVIMENTACION DEL CAMINO FRANCISCO ZARCO A COLONIA MORELOS	0.00	0.00	0.00	0.00	0.00	0.00
1235	000000100	000000000000000053			CONST. DE CUBIERTA PLAZA CIVICA ESC. PRIM. "MIGUEL HIDALGO" 2DA. ETAPA, SAN	0.00	0.00	0.00	0.00	0.00	0.00
1235	000000100	000000000000000053	0001		AYUNTAMIENTO DE TENANCINGO 2009-2012/OBRAS POR CONTRATO	0.00	0.00	0.00	0.00	0.00	0.00
1235	000000100	000000000000000053	0001	0001	CONST. DE CUBIERTA PLAZA CIVICA ESC. PRIM. "MIGUEL HIDALGO" 2DA. ETAPA, SAN	0.00	0.00	0.00	0.00	0.00	0.00
1235	000000100	000000000000000054			CONST. DE SANITARIOS Y DIRECCION J.N. "MIGUEL HIDALGO", ZEPAYAUTLA	0.00	0.00	0.00	0.00	0.00	0.00
1235	000000100	000000000000000054	0001		AYUNTAMIENTO DE TENANCINGO 2009-2012/OBRAS POR CONTRATO	0.00	0.00	0.00	0.00	0.00	0.00
1235	000000100	000000000000000054	0001	0001	CONST. DE SANITARIOS Y DIRECCION J.N. "MIGUEL HIDALGO", ZEPAYAUTLA	0.00	0.00	0.00	0.00	0.00	0.00
1235	000000100	000000000000000058			TERM. DE AULA DIDACTICA ESC. SEC. "RICARDO FLORES MAGON", TEPOXTEPEC	0.00	0.00	0.00	0.00	0.00	0.00
1235	000000100	000000000000000058	0001		AYUNTAMIENTO DE TENANCINGO 2009-2012/OBRAS POR CONTRATO	0.00	0.00	0.00	0.00	0.00	0.00
1235	000000100	000000000000000058	0001	0001	TERM. DE AULA DIDACTICA ESC. SEC. "RICARDO FLORES MAGON", TEPOXTEPEC	0.00	0.00	0.00	0.00	0.00	0.00
1235	000000100	000000000000000059			PAVIMENTACION CON CONCRETO. HCO. DE LA CALLE 14 DE MARZO, CAB. MPAL.	0.00	0.00	0.00	0.00	0.00	0.00
1235	000000100	000000000000000059	0001		AYUNTAMIENTO DE TENANCINGO 2009-2012/OBRAS POR CONTRATO	0.00	0.00	0.00	0.00	0.00	0.00
1235	000000100	000000000000000059	0001	0001	PAVIMENTACION CON CONCRETO HCO. DE LA CALLE 14 DE MARZO, CAB. MPAL.	0.00	0.00	0.00	0.00	0.00	0.00
1235	000000100	000000000000000061			TERM. DE AULA J.N. FEDERAL "SOR JUAN INES DE LA CRUZ", CHALCHIHUAPAN	0.00	0.00	0.00	0.00	0.00	0.00
1235	000000100	000000000000000061	0002		AYUNTAMIENTO DE TENANCINGO 2009-2012/OBRAS POR ADMINISTRACION	0.00	0.00	0.00	0.00	0.00	0.00
1235	000000100	000000000000000061	0002	0001	TERM. DE AULA J.N. FEDERAL "SOR JUAN INES DE LA CRUZ", CHALCHIHUAPAN	0.00	0.00	0.00	0.00	0.00	0.00
1235	000000100	000000000000000067			CONST. DE BANQUETAS Y PAV. CTO. ASFALTICO DE 5 CM. CALLE PETRONILO MONROY,	0.00	0.00	0.00	0.00	0.00	0.00
1235	000000100	000000000000000067	0001		AYUNTAMIENTO DE TENANCINGO 2009-2012/OBRAS POR CONTRATO	0.00	0.00	0.00	0.00	0.00	0.00
1235	000000100	000000000000000067	0001	0001	CONST. DE BANQUETAS Y PAV. CTO. ASFALTICO DE 5 CM. CALLE PETRONILO MONROY,	0.00	0.00	0.00	0.00	0.00	0.00
1235	000000100	000000000000000072			CONSTRUCCION DE DESAYUNADOR ESC. PRIM. "CUAUHTEMOC" 2DA. ETAPA, SAN SIMONIT	0.00	0.00	0.00	0.00	0.00	0.00
1235	000000100	000000000000000072	0001		AYUNTAMIENTO DE TENANCINGO 2009-2012/OBRAS POR CONTRATO	0.00	0.00	0.00	0.00	0.00	0.00
1235	000000100	000000000000000072	0001	0001	CONSTRUCCION DE DESAYUNADOR ESC. PRIM. "CUAUHTEMOC" 2DA. ETAPA, SAN SIMONIT	0.00	0.00	0.00	0.00	0.00	0.00
1235	000000100	000000000000000076			REHABILITACION DE CLINICA Y TERMINACION DE CENTRO DE SALUD, EL CARMEN	0.00	0.00	0.00	0.00	0.00	0.00
1235	000000100	000000000000000076	0001		AYUNTAMIENTO DE TENANCINGO 2009-2012/OBRAS POR CONTRATO	0.00	0.00	0.00	0.00	0.00	0.00
1235	000000100	000000000000000076	0001	0001	REHABILITACION DE CLINICA Y TERMINACION DE CENTRO DE SALUD, EL CARMEN	0.00	0.00	0.00	0.00	0.00	0.00
1235	000000100	000000000000000078			2DA. ETAPA DE LA CONSTRUCCION DE GUARNICIONES Y BANQUETAS VARIAS CALLES	0.00	0.00	0.00	0.00	0.00	0.00
1235	000000100	000000000000000078	0001		AYUNTAMIENTO DE TENANCINGO 2009-2012/OBRAS POR CONTRATO	0.00	0.00	0.00	0.00	0.00	0.00
1235	000000100	000000000000000078	0001	0001	2DA. ETAPA DE LA CONSTRUCCION DE GUARNICIONES Y BANQUETAS VARIAS CALLES	0.00	0.00	0.00	0.00	0.00	0.00
1235	000000100	000000000000000080			CONTRUCCION DE TECHUMBRE J.N. "SIMON BOLIVAR", SANTA ANA IXTLAHUATZINGO	0.00	0.00	0.00	0.00	0.00	0.00
1235	000000100	000000000000000080	0002		AYUNTAMIENTO DE TENANCINGO 2009-2012/OBRAS POR ADMINISTRACION	0.00	0.00	0.00	0.00	0.00	0.00
1235	000000100	000000000000000080	0002	0001	CONTRUCCION DE TECHUMBRE J.N. "SIMON BOLIVAR", SANTA ANA IXTLAHUATZINGO	0.00	0.00	0.00	0.00	0.00	0.00
1235	000000100	000000000000000082			PAVIMENTACION DE LA CALLE AMADO NERVO, COL. GUADALUPE VICTORIA	0.00	0.00	0.00	0.00	0.00	0.00
1235	000000100	000000000000000082	0002		AYUNTAMIENTO DE TENANCINGO 2009-2012/OBRAS POR ADMINISTRACION	0.00	0.00	0.00	0.00	0.00	0.00
1235	000000100	000000000000000082	0002	0001	PAVIMENTACION DE LA CALLE AMADO NERVO, COL. GUADALUPE VICTORIA	0.00	0.00	0.00	0.00	0.00	0.00
1235	000000100	000000000000000084			PAVIMENTACION DE LA CALLE MIGUEL HIDALGO, SAN MIGUEL TECOMATLAN	0.00	0.00	0.00	0.00	0.00	0.00
1235	000000100	000000000000000084	0002		AYUNTAMIENTO DE TENANCINGO 2009-2012/OBRAS POR ADMINISTRACION	0.00	0.00	0.00	0.00	0.00	0.00
1235	000000100	000000000000000084	0002	0001	PAVIMENTACION DE LA CALLE MIGUEL HIDALGO, SAN MIGUEL TECOMATLAN	0.00	0.00	0.00	0.00	0.00	0.00
1235	000000100	000000000000000085			GUARN. Y BANQ. CARR. FEDERAL NO.55 ACCESO OCOTALERA J.N. JUAN RUIZ DE ALARC	0.00	0.00	0.00	0.00	0.00	0.00
1235	000000100	000000000000000085	0002		AYUNTAMIENTO DE TENANCINGO 2009-2012/OBRAS POR CONTRATO	0.00	0.00	0.00	0.00	0.00	0.00
1235	000000100	000000000000000085	0002	0001	GUARN. Y BANQ. CARR. FEDERAL NO.55 ACCESO OCOTALERA J.N. JUAN RUIZ DE ALARC	0.00	0.00	0.00	0.00	0.00	0.00
1235	000000100	000000000000000086			TERMINACION DE AULA J.N. "OCTAVIO PAZ", SAN MIGUEL TECOMATLAN	0.00	0.00	0.00	0.00	0.00	0.00
1235	000000100	000000000000000086	0002		AYUNTAMIENTO DE TENANCINGO 2009-2012/OBRAS POR ADMINISTRACION	0.00	0.00	0.00	0.00	0.00	0.00
1235	000000100	000000000000000086	0002	0001	TERMINACION DE AULA J.N. "OCTAVIO PAZ", SAN MIGUEL TECOMATLAN	0.00	0.00	0.00	0.00	0.00	0.00
1235	000000100	000000000000000087			1ER. ETAPA DE LA RED DE DISTRIBUCION DE AGUA POTABLE COATEPEQUE, ZEPAYAUTLA	0.00	0.00	0.00	0.00	0.00	0.00
1235	000000100	000000000000000087	0001		AYUNTAMIENTO DE TENANCINGO 2012-2015/OBRAS POR CONTRATO	0.00	0.00	0.00	0.00	0.00	0.00
1235	000000100	000000000000000087	0001	0001	1ER. ETAPA DE LA RED DE DISTRIBUCION DE AGUA POTABLE COATEPEQUE, ZEPAYAUTLA	0.00	0.00	0.00	0.00	0.00	0.00
1235	000000101				OBRAS PUBLICAS FISM 2011	0.00	0.00	0.00	0.00	0.00	0.00
1235	000000101	000000000000000001			TERMINACION DEL MURO PERIMETRAL DEL J.N. JUAN DE LA BARRERA, TEPETZINGO	0.00	0.00	0.00	0.00	0.00	0.00
1235	000000101	000000000000000001	0002		AYUNTAMIENTO DE TENANCINGO 2009-2012/OBRAS POR ADMINISTRACION	0.00	0.00	0.00	0.00	0.00	0.00
1235	000000101	000000000000000001	0002	0001	TERMINACION DEL MURO PERIMETRAL DEL J.N. JUAN DE LA BARRERA, TEPETZINGO	0.00	0.00	0.00	0.00	0.00	0.00
1235	000000101	000000000000000002			PAVIMENTACION CON CTO. HCO. CALLE SOR JUANA INES DE LA CRUZ, CHALCHIHUAPAN	0.00	0.00	0.00	0.00	0.00	0.00
1235	000000101	000000000000000002	0001		AYUNTAMIENTO DE TENANCINGO 2009-2012/OBRAS POR CONTRATO	0.00	0.00	0.00	0.00	0.00	0.00
1235	000000101	000000000000000002	0001	0001	PAVIMENTACION CON CTO. HCO. CALLE SOR JUANA INES DE LA CRUZ, CHALCHIHUAPAN	0.00	0.00	0.00	0.00	0.00	0.00
1235	000000101	000000000000000004			PAVIMENTACION CAMINO A RINCONADA DE ATOTONILCO, ATOTONILCO	0.00	0.00	0.00	0.00	0.00	0.00
1235	000000101	000000000000000004	0001		AYUNTAMIENTO DE TENANCINGO 2009-2012/OBRAS POR CONTRATO	0.00	0.00	0.00	0.00	0.00	0.00

Tenancingo
Estado de México
2022-2024

Cuenta Pública 2022
Balanza de Comprobacion Detallada
(Cifras en Pesos)

MUNICIPIO TENANCINGO 0058 **DEL 1 DE ENERO AL 31 DE DICIEMBRE DE 2022**

Cuenta (3)					Nombre de la Cuenta	Saldo Inicial (5)		Movimientos del Ejercicio (6)		Saldo Final (7)	
Cta	Scta	Sscta	Ssscta	Sssscta		Debe	Haber	Debe	Haber	Debe	Haber
1235	000000101	000000000000000004	0001	0001	PAVIMENTACION CAMINO A RINCONADA DE ATOTONILCO, ATOTONILCO	0.00	0.00	0.00	0.00	0.00	0.00
1235	000000101	000000000000000005			CONST. DE CUBIERTA PATIO CIVICO J.N. "GUADALUPE VICTORIA", GUALUPITA	0.00	0.00	0.00	0.00	0.00	0.00
1235	000000101	000000000000000005	0001		AYUNTAMIENTO DE TENANCINGO 2009-2012/OBRAS POR CONTRATO	0.00	0.00	0.00	0.00	0.00	0.00
1235	000000101	000000000000000005	0001	0001	CONST. DE CUBIERTA PATIO CIVICO J.N. "GUADALUPE VICTORIA", GUALUPITA	0.00	0.00	0.00	0.00	0.00	0.00
1235	000000101	000000000000000006			CONST. DE CUBIERTA J.N. "GUADALUPE CENICEROS DE ZAVALETA", SAN JOSE TENERIA	0.00	0.00	0.00	0.00	0.00	0.00
1235	000000101	000000000000000006	0001		AYUNTAMIENTO DE TENANCINGO 2009-2012/OBRAS POR CONTRATO	0.00	0.00	0.00	0.00	0.00	0.00
1235	000000101	000000000000000006	0001	0001	CONST. DE CUBIERTA J.N. "GUADALUPE CENICEROS DE ZAVALETA", SAN JOSE TENERIA	0.00	0.00	0.00	0.00	0.00	0.00
1235	000000101	000000000000000008			PAVIMENTACION DE LA C. "GUADALUPE VICTORIA DE RIVA PALACIO", CAB. MUNICIPAL	0.00	0.00	0.00	0.00	0.00	0.00
1235	000000101	000000000000000008	0001		AYUNTAMIENTO DE TENANCINGO 2009-2012/OBRAS POR CONTRATO	0.00	0.00	0.00	0.00	0.00	0.00
1235	000000101	000000000000000008	0001	0001	PAVIMENTACION DE LA C. "GUADALUPE VICTORIA DE RIVA PALACIO", CAB. MUNICIPAL	0.00	0.00	0.00	0.00	0.00	0.00
1235	000000101	000000000000000009			CONST DE AULA EN LA ESC TV SECUNDARIA MIGUEL HIDALGO Y COSTIL, SAN SIMONITO	0.00	0.00	0.00	0.00	0.00	0.00
1235	000000101	000000000000000010			PAVIMENTACION CON ADOCRETO CALLE NOCHE BUENA, SAN FRANCISCO TEPETZINGO	0.00	0.00	0.00	0.00	0.00	0.00
1235	000000101	000000000000000010	0001		AYUNTAMIENTO DE TENANCINGO 2009-2012/OBRAS POR CONTRATO	0.00	0.00	0.00	0.00	0.00	0.00
1235	000000101	000000000000000010	0001	0001	PAVIMENTACION CON ADOCRETO CALLE NOCHE BUENA, SAN FRANCISCO TEPETZINGO	0.00	0.00	0.00	0.00	0.00	0.00
1235	000000101	000000000000000011			REHABILITACION DE CAMINO PROBIOMED A QUETZALAPA KM 0+000 AL 0+940, QUETZALA	0.00	0.00	0.00	0.00	0.00	0.00
1235	000000101	000000000000000011	0001		AYUNTAMIENTO DE TENANCINGO 2009-2012/OBRAS POR CONTRATO	0.00	0.00	0.00	0.00	0.00	0.00
1235	000000101	000000000000000011	0001	0001	REHABILITACION DE CAMINO PROBIOMED A QUETZALAPA KM 0+000 AL 0+940, QUETZALA	0.00	0.00	0.00	0.00	0.00	0.00
1235	000000101	000000000000000012			CUBIERTA DE LA PLAZA CIVICA ESC. PRIM. "EDUCACION Y PATRIA", SAN JUAN XOCHI	0.00	0.00	0.00	0.00	0.00	0.00
1235	000000101	000000000000000012	0001		AYUNTAMIENTO DE TENANCINGO 2009-2012/OBRAS POR CONTRATO	0.00	0.00	0.00	0.00	0.00	0.00
1235	000000101	000000000000000012	0001	0001	CUBIERTA DE LA PLAZA CIVICA ESC. PRIM. "EDUCACION Y PATRIA", SAN JUAN XOCHI	0.00	0.00	0.00	0.00	0.00	0.00
1235	000000101	000000000000000014			PAVIMENTACION DE LA CALLE MATAMOROS NORTE, TEOTLA	0.00	0.00	0.00	0.00	0.00	0.00
1235	000000101	000000000000000014	0001		AYUNTAMIENTO DE TENANCINGO 2009-2012/OBRAS POR CONTRATO	0.00	0.00	0.00	0.00	0.00	0.00
1235	000000101	000000000000000014	0001	0001	PAVIMENTACION DE LA CALLE MATAMOROS NORTE, TEOTLA	0.00	0.00	0.00	0.00	0.00	0.00
1235	000000101	000000000000000015			CONSTRUCCION DEL CENTRO SALUD (2DA. ETAPA), IXPUICHIAPAN	0.00	0.00	0.00	0.00	0.00	0.00
1235	000000101	000000000000000015	0001		AYUNTAMIENTO DE TENANCINGO 2009-2012/OBRAS POR CONTRATO	0.00	0.00	0.00	0.00	0.00	0.00
1235	000000101	000000000000000015	0001	0001	CONSTRUCCION DEL CENTRO DE SALUD (2DA. ETAPA), IXPUICHIAPAN	0.00	0.00	0.00	0.00	0.00	0.00
1235	000000101	000000000000000016			MURO PERIMETRAL DEL JARDIN DE NIÑOS "VALERIO DE LA CRUZ", COL. MORELOS	0.00	0.00	0.00	0.00	0.00	0.00
1235	000000101	000000000000000016	0001		AYUNTAMIENTO DE TENANCINGO 2009-2012/OBRAS POR CONTRATO	0.00	0.00	0.00	0.00	0.00	0.00
1235	000000101	000000000000000016	0001	0001	MURO PERIMETRAL DEL JARDIN DE NIÑOS "VALERIO DE LA CRUZ", COL. MORELOS	0.00	0.00	0.00	0.00	0.00	0.00
1235	000000101	000000000000000017			TERMINACION DE AULA JARDIN DE NIÑOS, SAN JUAN XOCHIACA	0.00	0.00	0.00	0.00	0.00	0.00
1235	000000101	000000000000000017	0002		AYUNTAMIENTO DE TENANCINGO 2009-2012/OBRAS POR ADMINISTRACION	0.00	0.00	0.00	0.00	0.00	0.00
1235	000000101	000000000000000017	0002	0001	TERMINACION DE AULA JARDIN DE NIÑOS, SAN JUAN XOCHIACA	0.00	0.00	0.00	0.00	0.00	0.00
1235	000000101	000000000000000018			CONSTRUCCION DE MURO DE CONTENCION J.N. "CARMEN SERDAN", QUETZALAPA	0.00	0.00	0.00	0.00	0.00	0.00
1235	000000101	000000000000000018	0002		AYUNTAMIENTO DE TENANCINGO 2009-2012/OBRAS POR ADMINISTRACION	0.00	0.00	0.00	0.00	0.00	0.00
1235	000000101	000000000000000018	0002	0001	CONSTRUCCION DE MURO DE CONTENCION J.N. "CARMEN SERDAN", QUETZALAPA	0.00	0.00	0.00	0.00	0.00	0.00
1235	000000101	000000000000000021			CUBIERTA DE LA PLAZA CIVICA ESC. PRIM. "MIGUEL HIDALGO", ZEPAYAUTLA	0.00	0.00	0.00	0.00	0.00	0.00
1235	000000101	000000000000000021	0001		CUBIERTA DE LA PLAZA CIVICA ESC. PRIM. "MIGUEL HIDALGO", ZEPAYAUTLA	0.00	0.00	0.00	0.00	0.00	0.00
1235	000000101	000000000000000021	0001	0001	CUBIERTA DE LA PLAZA CIVICA ESC. PRIM. "MIGUEL HIDALGO", ZEPAYAUTLA	0.00	0.00	0.00	0.00	0.00	0.00
1235	000000101	000000000000000023			CONTINUACION DE PAV. CON CTO. HCO. CALLE INDEPENDENCIA, SAN PEDRO TECOMATLA	0.00	0.00	0.00	0.00	0.00	0.00
1235	000000101	000000000000000023	0001		AYUNTAMIENTO DE TENANCINGO 2009-2012/OBRAS POR CONTRATO	0.00	0.00	0.00	0.00	0.00	0.00
1235	000000101	000000000000000023	0001	0001	CONTINUACION DE PAV. CON CTO. HCO. CALLE INDEPENDENCIA, SAN PEDRO TECOMATLA	0.00	0.00	0.00	0.00	0.00	0.00
1235	000000101	000000000000000024			PAVIMENTACION CON CONCRETO HCO. CALLE LOS CEDROS, LOS SHIPERES	0.00	0.00	0.00	0.00	0.00	0.00
1235	000000101	000000000000000024	0001		AYUNTAMIENTO DE TENANCINGO 2009-2012/OBRAS POR CONTRATO	0.00	0.00	0.00	0.00	0.00	0.00
1235	000000101	000000000000000024	0001	0001	PAVIMENTACION CON CONCRETO HCO. CALLE LOS CEDROS, LOS SHIPERES	0.00	0.00	0.00	0.00	0.00	0.00
1235	000000101	000000000000000025			CONSTRUCCION DE CUBIERTA ESC. PRIMARIA 20 DE NOVIEMBRE, COL. SAN MATEO	0.00	0.00	0.00	0.00	0.00	0.00
1235	000000101	000000000000000025	0001		AYUNTAMIENTO DE TENANCINGO 2009-2012/OBRAS POR CONTRATO	0.00	0.00	0.00	0.00	0.00	0.00
1235	000000101	000000000000000025	0001	0001	CONSTRUCCION DE CUBIERTA ESC. PRIMARIA 20 DE NOVIEMBRE, COL. SAN MATEO	0.00	0.00	0.00	0.00	0.00	0.00
1235	000000101	000000000000000027			REVESTIMIENTO, RASTREO Y CUNETEO DE CAMINOS SACACOSECHAS DEL MUNICIPO	0.00	0.00	0.00	0.00	0.00	0.00
1235	000000101	000000000000000027	0001		AYUNTAMIENTO DE TENANCINGO 2009-2012/OBRAS POR CONTRATO	0.00	0.00	0.00	0.00	0.00	0.00
1235	000000101	000000000000000027	0001	0001	REVESTIMIENTO, RASTREO Y CUNETEO DE CAMINOS SACACOSECHAS DEL MUNICIPO	0.00	0.00	0.00	0.00	0.00	0.00
1235	000000101	000000000000000028			CONTINUACION DE LA PAVIMENTACION CON CTO. HCO. C. LEON GUZMAN, SAN RAMON	0.00	0.00	0.00	0.00	0.00	0.00
1235	000000101	000000000000000028	0001		AYUNTAMIENTO DE TENANCINGO 2009-2012/OBRAS POR CONTRATO	0.00	0.00	0.00	0.00	0.00	0.00
1235	000000101	000000000000000028	0001	0001	CONTINUACION DE LA PAVIMENTACION CON CTO. HCO. C. LEON GUZMAN, SAN RAMON	0.00	0.00	0.00	0.00	0.00	0.00
1235	000000101	000000000000000029			PAVIMENTACION DE CALLE ANALCO, SAN JUAN XOCHIACA	0.00	0.00	0.00	0.00	0.00	0.00
1235	000000101	000000000000000029	0001		AYUNTAMIENTO DE TENANCINGO 2009-2012/OBRAS POR CONTRATO	0.00	0.00	0.00	0.00	0.00	0.00
1235	000000101	000000000000000029	0001	0001	PAVIMENTACION DE CALLE ANALCO, SAN JUAN XOCHIACA	0.00	0.00	0.00	0.00	0.00	0.00
1235	000000101	000000000000000030			CONTINUACION DE PAV. DEL CAMINO EL ZARCO A COL. MORELOS, FRANCISCO EL ZARCO	0.00	0.00	0.00	0.00	0.00	0.00

Tenancingo
Estado de México
2022 - 2024

Cuenta Pública 2022
Balanza de Comprobacion Detallada
(Cifras en Pesos)

MUNICIPIO TENANCINGO 0058 **DEL 1 DE ENERO AL 31 DE DICIEMBRE DE 2022**

Cuenta (3)					Nombre de la Cuenta	Saldo Inicial (6)		Movimientos del Ejercicio (6)		Saldo Final (7)	
Cta	Scta	Sscta	Ssscta	Sssscta		Debe	Haber	Debe	Haber	Debe	Haber
1235	000000101	000000000000000030	0001		AYUNTAMIENTO DE TENANCINGO 2009-2012/OBRAS POR CONTRATO	0.00	0.00	0.00	0.00	0.00	0.00
1235	000000101	000000000000000030	0001	0001	CONTINUACION DE PAV. DEL CAMINO EL ZARCO A COL. MORELOS, FRANCISCO EL ZARCO	0.00	0.00	0.00	0.00	0.00	0.00
1235	000000101	000000000000000031			CONTINUACION DE PAV. CON CTO. HCO. C. GUADALUPE VICTORIA, TEPALCATEPEC	0.00	0.00	0.00	0.00	0.00	0.00
1235	000000101	000000000000000031	0001		AYUNTAMIENTO DE TENANCINGO 2009-2012/OBRAS POR CONTRATO	0.00	0.00	0.00	0.00	0.00	0.00
1235	000000101	000000000000000031	0001	0001	CONTINUACION DE PAV. CON CTO. HCO. C. GUADALUPE VICTORIA, TEPALCATEPEC	0.00	0.00	0.00	0.00	0.00	0.00
1235	000000101	000000000000000032			CONSTRUCCION DE CUBIERTA J.N. "JUAN RUIZ DE ALARCON", SANTA TERESA	0.00	0.00	0.00	0.00	0.00	0.00
1235	000000101	000000000000000032	0001		AYUNTAMIENTO DE TENANCINGO 2009-2012/OBRAS POR CONTRATO	0.00	0.00	0.00	0.00	0.00	0.00
1235	000000101	000000000000000032	0001	0001	CONSTRUCCION DE CUBIERTA J.N. "JUAN RUIZ DE ALARCON", SANTA TERESA	0.00	0.00	0.00	0.00	0.00	0.00
1235	000000101	000000000000000033			CONCLUSION DE AULA ESC. SEC. "EPIGMENIO DE LA PIEDRA", COL. EL CHIFLON	0.00	0.00	0.00	0.00	0.00	0.00
1235	000000101	000000000000000033	0001		AYUNTAMIENTO DE TENANCINGO 2009-2012/OBRAS POR CONTRATO	0.00	0.00	0.00	0.00	0.00	0.00
1235	000000101	000000000000000033	0001	0001	CONCLUSION DE AULA ESC. SEC. "EPIGMENIO DE LA PIEDRA", COL. EL CHIFLON	0.00	0.00	0.00	0.00	0.00	0.00
1235	000000101	000000000000000034			MURO PERIMETRAL DE ESC. SEC. "DIEGO RIVERA", SANTA ANA IXTLAHUATZINGO	0.00	0.00	0.00	0.00	0.00	0.00
1235	000000101	000000000000000034	0001		AYUNTAMIENTO DE TENANCINGO 2009-2012/OBRAS POR CONTRATO	0.00	0.00	0.00	0.00	0.00	0.00
1235	000000101	000000000000000034	0001	0001	MURO PERIMETRAL DE ESC. SEC. "DIEGO RIVERA", SANTA ANA IXTLAHUATZINGO	0.00	0.00	0.00	0.00	0.00	0.00
1235	000000101	000000000000000035			TERMINACION DE 2 AULAS ESC. SEC. FRANCISCO VILLA, SAN PEDRO TECOMATLAN	0.00	0.00	0.00	0.00	0.00	0.00
1235	000000101	000000000000000035	0001		AYUNTAMIENTO DE TENANCINGO 2009-2012/OBRAS POR CONTRATO	0.00	0.00	0.00	0.00	0.00	0.00
1235	000000101	000000000000000035	0001	0001	TERMINACION DE 2 AULAS ESC. SEC. FRANCISCO VILLA, SAN PEDRO TECOMATLAN	0.00	0.00	0.00	0.00	0.00	0.00
1235	000000101	000000000000000036			REHABILITACION DE AULA "JOSE MA. MORELOS Y PAVON", LOS MORALES	0.00	0.00	0.00	0.00	0.00	0.00
1235	000000101	000000000000000036	0001		AYUNTAMIENTO DE TENANCINGO 2009-2012/OBRAS POR CONTRATO	0.00	0.00	0.00	0.00	0.00	0.00
1235	000000101	000000000000000036	0001	0001	REHABILITACION DE AULA "JOSE MA. MORELOS Y PAVON", LOS MORALES	0.00	0.00	0.00	0.00	0.00	0.00
1235	000000101	000000000000000037			REHABILITACION DE C. JUAN ESCUTIA (JUNTO A LA CAPILLA), SAN JOSE EL CUARTEL	0.00	0.00	0.00	0.00	0.00	0.00
1235	000000101	000000000000000037	0001		AYUNTAMIENTO DE TENANCINGO 2009-2012/OBRAS POR CONTRATO	0.00	0.00	0.00	0.00	0.00	0.00
1235	000000101	000000000000000037	0001	0001	REHABILITACION DE C. JUAN ESCUTIA (JUNTO A LA CAPILLA), SAN JOSE EL CUARTEL	0.00	0.00	0.00	0.00	0.00	0.00
1235	000000101	000000000000000038			PAV. DEL CAMINO DE LA DELEGACION A LA C. FRANCISCO I. MADERO, COL. MORELOS	0.00	0.00	0.00	0.00	0.00	0.00
1235	000000101	000000000000000038	0001		AYUNTAMIENTO DE TENANCINGO 2009-2012/OBRAS POR CONTRATO	0.00	0.00	0.00	0.00	0.00	0.00
1235	000000101	000000000000000038	0001	0001	PAV. DEL CAMINO DE LA DELEGACION A LA C. FRANCISCO I. MADERO, COL. MORELOS	0.00	0.00	0.00	0.00	0.00	0.00
1235	000000101	000000000000000039			PAVIMENTACION DE LA C. PROLONGACION BENITO JUAREZ, SANTA ANA IXTLAHUATZINGO	0.00	0.00	0.00	0.00	0.00	0.00
1235	000000101	000000000000000039	0001		AYUNTAMIENTO DE TENANCINGO 2009-2012/OBRAS POR CONTRATO	0.00	0.00	0.00	0.00	0.00	0.00
1235	000000101	000000000000000039	0001	0001	PAVIMENTACION DE LA C. PROLONGACION BENITO JUAREZ, SANTA ANA IXTLAHUATZINGO	0.00	0.00	0.00	0.00	0.00	0.00
1235	000000101	000000000000000040			TERMINACION DEL MURO PERIMETRAL J.N. "GABRIELA MISTRAL", SAN SIMONITO	0.00	0.00	0.00	0.00	0.00	0.00
1235	000000101	000000000000000040	0001		AYUNTAMIENTO DE TENANCINGO 2009-2012/OBRAS POR CONTRATO	0.00	0.00	0.00	0.00	0.00	0.00
1235	000000101	000000000000000040	0001	0001	TERMINACION DEL MURO PERIMETRAL J.N. "GABRIELA MISTRAL", SAN SIMONITO	0.00	0.00	0.00	0.00	0.00	0.00
1235	000000101	000000000000000041			PAVIMENTACION CON CTO. HCO. DE LA CALLE LA VIRGEN, COL. VALLE DE GUADALUPE	0.00	0.00	0.00	0.00	0.00	0.00
1235	000000101	000000000000000041	0001		AYUNTAMIENTO DE TENANCINGO 2009-2012/OBRAS POR CONTRATO	0.00	0.00	0.00	0.00	0.00	0.00
1235	000000101	000000000000000041	0001	0001	PAVIMENTACION CON CTO. HCO. DE LA CALLE LA VIRGEN, COL. VALLE DE GUADALUPE	0.00	0.00	0.00	0.00	0.00	0.00
1235	000000101	000000000000000042			CONSTRUCCION DE ANDADOR CALLE BUGAMBILIAS, COL. EL DURAZNO	0.00	0.00	0.00	0.00	0.00	0.00
1235	000000101	000000000000000042	0001		AYUNTAMIENTO DE TENANCINGO 2009-2012/OBRAS POR CONTRATO	0.00	0.00	0.00	0.00	0.00	0.00
1235	000000101	000000000000000042	0001	0001	CONSTRUCCION DE ANDADOR CALLE BUGAMBILIAS, COL. EL DURAZNO	0.00	0.00	0.00	0.00	0.00	0.00
1235	000000101	000000000000000043			CONST. DE CUBIERTA ESC. PRIM. "NETZAHUALCOYOTL", SAN NICOLAS	0.00	0.00	0.00	0.00	0.00	0.00
1235	000000101	000000000000000043	0001		AYUNTAMIENTO DE TENANCINGO 2009-2012/OBRAS POR CONTRATO	0.00	0.00	0.00	0.00	0.00	0.00
1235	000000101	000000000000000043	0001	0001	CONST. DE CUBIERTA ESC. PRIM. "NETZAHUALCOYOTL", SAN NICOLAS	0.00	0.00	0.00	0.00	0.00	0.00
1235	000000101	000000000000000044			PAVIMENTACION DEL CAMINO DE ACCESO, LA OCOTALERA	0.00	0.00	0.00	0.00	0.00	0.00
1235	000000101	000000000000000044	0001		AYUNTAMIENTO DE TENANCINGO 2009-2012/OBRAS POR CONTRATO	0.00	0.00	0.00	0.00	0.00	0.00
1235	000000101	000000000000000044	0001	0001	PAVIMENTACION DEL CAMINO DE ACCESO, LA OCOTALERA	0.00	0.00	0.00	0.00	0.00	0.00
1235	000000101	000000000000000045			TERMINAR BODEGA J.N. "CONSUELO FERNANDEZ ALBARRAN", CABECERA MPAL.	0.00	0.00	0.00	0.00	0.00	0.00
1235	000000101	000000000000000045	0001		AYUNTAMIENTO DE TENANCINGO 2009-2012/OBRAS POR CONTRATO	0.00	0.00	0.00	0.00	0.00	0.00
1235	000000101	000000000000000045	0001	0001	TERMINAR BODEGA J.N. "CONSUELO FERNANDEZ ALBARRAN", CABECERA MPAL.	0.00	0.00	0.00	0.00	0.00	0.00
1235	000000101	000000000000000046			PAVIMENTACION CON CTO. ASFALTICO DE LAS C. JAZMIN Y CIPRES, TECOMATLAN	0.00	0.00	0.00	0.00	0.00	0.00
1235	000000101	000000000000000046	0001		AYUNTAMIENTO DE TENANCINGO 2009-2012/OBRAS POR CONTRATO	0.00	0.00	0.00	0.00	0.00	0.00
1235	000000101	000000000000000046	0001	0001	PAVIMENTACION CON CTO. ASFALTICO DE LAS C. JAZMIN Y CIPRES, TECOMATLAN	0.00	0.00	0.00	0.00	0.00	0.00
1235	000000101	000000000000000047			TERMINAR SANITARIOS DE J.N. "MIGUEL HIDALGO", ZEPAYAUTLA	0.00	0.00	0.00	0.00	0.00	0.00
1235	000000101	000000000000000047	0001		AYUNTAMIENTO DE TENANCINGO 2009-2012/OBRAS POR CONTRATO	0.00	0.00	0.00	0.00	0.00	0.00
1235	000000101	000000000000000047	0001	0001	TERMINAR SANITARIOS DE J.N. "MIGUEL HIDALGO", ZEPAYAUTLA	0.00	0.00	0.00	0.00	0.00	0.00
1235	000000101	000000000000000048			CONSTRUCCION DE CUBIERTA J.N. "MARIA MONTESSORI", FRANCISCO ZARCO	0.00	0.00	0.00	0.00	0.00	0.00
1235	000000101	000000000000000048	0002		AYUNTAMIENTO DE TENANCINGO 2009-2012/OBRAS POR ADMINISTRACION	0.00	0.00	0.00	0.00	0.00	0.00
1235	000000101	000000000000000048	0002	0001	CONSTRUCCION DE CUBIERTA J.N. "MARIA MONTESSORI", FRANCISCO ZARCO	0.00	0.00	0.00	0.00	0.00	0.00
1235	000000101	000000000000000049			CONST. DE CUBIERTA EN LA ESC. TELESECUNDARIA "TIERRA Y LIBERTAD", EMILIANO	0.00	0.00	0.00	0.00	0.00	0.00

Tenancingo
Estado de México
2022 - 2024

Cuenta Pública 2022
Balanza de Comprobacion Detallada
(Cifras en Pesos)

MUNICIPIO TENANCINGO 0058 **DEL 1 DE ENERO AL 31 DE DICIEMBRE DE 2022**

Cuenta (3)					Nombre de la Cuenta	Saldo Inicial (5)		Movimientos del Ejercicio (6)		Saldo Final (7)	
Cta	Scta	Sscta	Ssscta	Sssscta		Debe	Haber	Debe	Haber	Debe	Haber
1235	000000101	000000000000000049	0001		AYUNTAMIENTO DE TENANCINGO 2009-2012/OBRAS POR CONTRATO	0.00	0.00	0.00	0.00	0.00	0.00
1235	000000101	000000000000000049	0001	0001	CONST. DE CUBIERTA EN LA ESC. TELESECUNDARIA "TIERRA Y LIBERTAD", EMILIANO	0.00	0.00	0.00	0.00	0.00	0.00
1235	000000101	000000000000000050			PAVIMENTACION DE LA CALLE 21 DE MARZO, COL. EMILIANO ZAPATA	0.00	0.00	0.00	0.00	0.00	0.00
1235	000000101	000000000000000050	0001		AYUNTAMIENTO DE TENANCINGO 2009-2012/OBRAS POR CONTRATO	0.00	0.00	0.00	0.00	0.00	0.00
1235	000000101	000000000000000050	0001	0001	PAVIMENTACION DE LA CALLE 21 DE MARZO, COL. EMILIANO ZAPATA	0.00	0.00	0.00	0.00	0.00	0.00
1235	000000101	000000000000000051			ADOCRETADO DE LA CALLE REMIGIO GARCIA, EL CARMEN	0.00	0.00	0.00	0.00	0.00	0.00
1235	000000101	000000000000000051	0001		AYUNTAMIENTO DE TENANCINGO 2009-2012/OBRAS POR CONTRATO	0.00	0.00	0.00	0.00	0.00	0.00
1235	000000101	000000000000000051	0001	0001	ADOCRETADO DE LA CALLE REMIGIO GARCIA, EL CARMEN	0.00	0.00	0.00	0.00	0.00	0.00
1235	000000101	000000000000000052			TERMINACION DE DOS AULAS ESC. PRIM. "RAFAEL MARTINEZ", SAN PEDRO TECOMATLAN	0.00	0.00	0.00	0.00	0.00	0.00
1235	000000101	000000000000000052	0001		AYUNTAMIENTO DE TENANCINGO 2009-2012/OBRAS POR CONTRATO	0.00	0.00	0.00	0.00	0.00	0.00
1235	000000101	000000000000000052	0001	0001	TERMINACION DE DOS AULAS ESC. PRIM. "RAFAEL MARTINEZ", SAN PEDRO TECOMATLAN	0.00	0.00	0.00	0.00	0.00	0.00
1235	000000101	000000000000000053			CONSTRUCCION DE TANQUE DE ALMACENAMIENTO DE AGUA POTABLE, TEPALCATEPEC	0.00	0.00	0.00	0.00	0.00	0.00
1235	000000101	000000000000000053	0001		AYUNTAMIENTO DE TENANCINGO 2009-2012/OBRAS POR CONTRATO	0.00	0.00	0.00	0.00	0.00	0.00
1235	000000101	000000000000000053	0001	0001	CONSTRUCCION DE TANQUE DE ALMACENAMIENTO DE AGUA POTABLE, TEPALCATEPEC	0.00	0.00	0.00	0.00	0.00	0.00
1235	000000101	000000000000000054			CONSTRUCCION DE FOSA DE OXIDACION, SAN ANTONIO AGUA BENDITA	0.00	0.00	0.00	0.00	0.00	0.00
1235	000000101	000000000000000054	0001		AYUNTAMIENTO DE TENANCINGO 2009-2012/OBRAS POR CONTRATO	0.00	0.00	0.00	0.00	0.00	0.00
1235	000000101	000000000000000054	0001	0001	CONSTRUCCION DE FOSA DE OXIDACION, SAN ANTONIO AGUA BENDITA	0.00	0.00	0.00	0.00	0.00	0.00
1235	000000101	000000000000000055			MURO PERIMETRAL DE LA ESC. PRIM. GUADALUPE VICTORIA, COL. GUADALUPE VICTORI	0.00	0.00	0.00	0.00	0.00	0.00
1235	000000101	000000000000000055	0001		AYUNTAMIENTO DE TENANCINGO 2009-2012/OBRAS POR CONTRATO	0.00	0.00	0.00	0.00	0.00	0.00
1235	000000101	000000000000000055	0001	0001	MURO PERIMETRAL DE LA ESC. PRIM. GUADALUPE VICTORIA, COL. GUADALUPE VICTORI	0.00	0.00	0.00	0.00	0.00	0.00
1235	000000101	000000000000000056			CONST. DE MURO DE CONTENCION EN BARRA UNIDAD HAB. NUCHAT TLAMACHTIKETH	0.00	0.00	0.00	0.00	0.00	0.00
1235	000000101	000000000000000056	0001		AYUNTAMIENTO DE TENANCINGO 2009-2012/OBRAS POR CONTRATO	0.00	0.00	0.00	0.00	0.00	0.00
1235	000000101	000000000000000056	0001	0001	CONST. DE MURO DE CONTENCION EN BARRA UNIDAD HAB. NUCHAT TLAMACHTIKETH	0.00	0.00	0.00	0.00	0.00	0.00
1235	000000101	000000000000000057			CONSTRUCCION DE FOSA SEPTICA, ACATZINGO	0.00	0.00	0.00	0.00	0.00	0.00
1235	000000101	000000000000000057	0001		AYUNTAMIENTO DE TENANCINGO 2009-2012/OBRAS POR CONTRATO	0.00	0.00	0.00	0.00	0.00	0.00
1235	000000101	000000000000000057	0001	0001	CONSTRUCCION DE FOSA SEPTICA, ACATZINGO	0.00	0.00	0.00	0.00	0.00	0.00
1235	000000101	000000000000000058			PAVIMENTACION CON CTO. HCO. C. LOMAS DEL PANTEON, SAN NICOLAS	0.00	0.00	0.00	0.00	0.00	0.00
1235	000000101	000000000000000058	0001		AYUNTAMIENTO DE TENANCINGO 2009-2012/OBRAS POR CONTRATO	0.00	0.00	0.00	0.00	0.00	0.00
1235	000000101	000000000000000058	0001	0001	PAVIMENTACION CON CTO. HCO. C. LOMAS DEL PANTEON, SAN NICOLAS	0.00	0.00	0.00	0.00	0.00	0.00
1235	000000101	000000000000000059			TERMINAR PAVIMENTACION CON CTO. HCO. CALLE PETRONILO MONROY, EJERCITO	0.00	0.00	0.00	0.00	0.00	0.00
1235	000000101	000000000000000059	0001		AYUNTAMIENTO DE TENANCINGO 2009-2012/OBRAS POR CONTRATO	0.00	0.00	0.00	0.00	0.00	0.00
1235	000000101	000000000000000059	0001	0001	TERMINAR PAVIMENTACION CON CTO. HCO. CALLE PETRONILO MONROY, EJERCITO	0.00	0.00	0.00	0.00	0.00	0.00
1235	000000101	000000000000000060			TERMINACION DEL ACCESO AL CALLEJON DEL MUERTO, BARRIO EL CALVARIO	0.00	0.00	0.00	0.00	0.00	0.00
1235	000000101	000000000000000060	0001		AYUNTAMIENTO DE TENANCINGO 2009-2012/OBRAS POR CONTRATO	0.00	0.00	0.00	0.00	0.00	0.00
1235	000000101	000000000000000060	0001	0001	TERMINACION DEL ACCESO AL CALLEJON DEL MUERTO, BARRIO EL CALVARIO	0.00	0.00	0.00	0.00	0.00	0.00
1235	000000101	000000000000000061			TERMINAR SANITARIOS J.N. MIGUEL HIDALGO 2DA. ETAPA, ZEPAYAUTLA	0.00	0.00	0.00	0.00	0.00	0.00
1235	000000101	000000000000000061	0001		AYUNTAMIENTO DE TENANCINGO 2009-2012/OBRAS POR CONTRATO	0.00	0.00	0.00	0.00	0.00	0.00
1235	000000101	000000000000000061	0001	0001	TERMINAR SANITARIOS J.N. MIGUEL HIDALGO 2DA. ETAPA, ZEPAYAUTLA	0.00	0.00	0.00	0.00	0.00	0.00
1235	000000101	000000000000000062			CONSTRUCCION DEL ANDADOR CARLOS HANK GONZALEZ, COL. ISSEMYM	0.00	0.00	0.00	0.00	0.00	0.00
1235	000000101	000000000000000062	0001		AYUNTAMIENTO DE TENANCINGO 2009-2012/OBRAS POR CONTRATO	0.00	0.00	0.00	0.00	0.00	0.00
1235	000000101	000000000000000062	0001	0001	CONSTRUCCION DEL ANDADOR CARLOS HANK GONZALEZ, COL. ISSEMYM	0.00	0.00	0.00	0.00	0.00	0.00
1235	000000101	000000000000000063			REHABILITACION DE LOSA DE LABORATORIOS, SEC. MOISES SAENZ, TENERIA	0.00	0.00	0.00	0.00	0.00	0.00
1235	000000101	000000000000000063	0001		AYUNTAMIENTO DE TENANCINGO 2009-2012/OBRAS POR CONTRATO	0.00	0.00	0.00	0.00	0.00	0.00
1235	000000101	000000000000000063	0001	0001	REHABILITACION DE LOSA DE LABORATORIOS, SEC. MOISES SAENZ, TENERIA	0.00	0.00	0.00	0.00	0.00	0.00
1235	000000101	000000000000000064			1ER. ETAPA DEL DRENAJE DE COL. EMILIANO ZAPATA, TEPETZINGO	0.00	0.00	0.00	0.00	0.00	0.00
1235	000000101	000000000000000064	0001		AYUNTAMIENTO DE TENANCINGO 2009-2012/OBRAS POR CONTRATO	0.00	0.00	0.00	0.00	0.00	0.00
1235	000000101	000000000000000064	0001	0001	1ER. ETAPA DEL DRENAJE DE COL. EMILIANO ZAPATA, TEPETZINGO	0.00	0.00	0.00	0.00	0.00	0.00
1235	000000101	000000000000000065			2DA. ETAPA RED DE DISTRIBUCION DE AGUA POTABLE COATEPEQUE, ZEPAYAUTLA	0.00	0.00	0.00	0.00	0.00	0.00
1235	000000101	000000000000000065	0001		AYUNTAMIENTO DE TENANCINGO 2012-2015/OBRAS POR CONTRATO	0.00	0.00	0.00	0.00	0.00	0.00
1235	000000101	000000000000000065	0001	0001	2DA. ETAPA RED DE DISTRIBUCION DE AGUA POTABLE COATEPEQUE, ZEPAYAUTLA	0.00	0.00	0.00	0.00	0.00	0.00
1235	000000101	000000000000000066			ENCEMENTADO DE LA CALLE LUIS DONALDO COLOSIO, SAN RAMON	0.00	0.00	0.00	0.00	0.00	0.00
1235	000000101	000000000000000066	0001		AYUNTAMIENTO DE TENANCINGO 2012-2015/OBRAS POR ADMINISTRACION	0.00	0.00	0.00	0.00	0.00	0.00
1235	000000101	000000000000000066	0001	0001	ENCEMENTADO DE LA CALLE LUIS DONALDO COLOSIO, SAN RAMON	0.00	0.00	0.00	0.00	0.00	0.00
1235	000000102				OBRAS PUBLICAS FISM 2012	0.00	0.00	0.00	0.00	0.00	0.00
1235	000000102	000000000000000001			1ER. ETAPA DE PAV. DE LA C. RAMON CORONA, HASTA NIÑOS HEROES, SAN JUAN XOCH	0.00	0.00	0.00	0.00	0.00	0.00
1235	000000102	000000000000000001	0001		AYUNTAMIENTO DE TENANCINGO 2009-2012/OBRAS POR CONTRATO	0.00	0.00	0.00	0.00	0.00	0.00
1235	000000102	000000000000000001	0001	0001	1ER. ETAPA DE PAV. DE LA C. RAMON CORONA, HASTA NIÑOS HEROES, SAN JUAN XOCH	0.00	0.00	0.00	0.00	0.00	0.00

Tenancingo
Estado de México
2022 • 2024

Cuenta Pública 2022
Balanza de Comprobacion Detallada
(Cifras en Pesos)

MUNICIPIO TENANCINGO 0058 **DEL 1 DE ENERO AL 31 DE DICIEMBRE DE 2022**

Cuenta (3)					Nombre de la Cuenta	Saldo Inicial (5)		Movimientos del Ejercicio (6)		Saldo Final (7)	
Cta	Scta	Sscta	Ssscta	Sssscta		Debe	Haber	Debe	Haber	Debe	Haber
1235	000000102	00000000000000002			CONT. DE PAV. DEL CAMINO EL ZARCO A COL. MORELOS, SAN FRANCISCO EL ZARCO	0.00	0.00	0.00	0.00	0.00	0.00
1235	000000102	00000000000000002	0001		AYUNTAMIENTO DE TENANCINGO 2009-2012/OBRAS POR CONTRATO	0.00	0.00	0.00	0.00	0.00	0.00
1235	000000102	00000000000000002	0001	0001	CONT. DE PAV. DEL CAMINO EL ZARCO A COL. MORELOS, SAN FRANCISCO EL ZARCO	0.00	0.00	0.00	0.00	0.00	0.00
1235	000000102	00000000000000003			CONTINUAR LA PAV. DE LA C. CAMPESINOS DE MEXICO, 1ER. ETAPA, COL. EMILIANO	0.00	0.00	0.00	0.00	0.00	0.00
1235	000000102	00000000000000003	0001		AYUNTAMIENTO DE TENANCINGO 2009-2012/OBRAS POR CONTRATO	0.00	0.00	0.00	0.00	0.00	0.00
1235	000000102	00000000000000003	0001	0001	CONTINUAR LA PAV. DE LA C. CAMPESINOS DE MEXICO, 1ER. ETAPA, COL. EMILIANO	0.00	0.00	0.00	0.00	0.00	0.00
1235	000000102	00000000000000004			PAVIMENTACION DE LA C. SOR JUANA INES DE LA CRUZ, CHALCHIHUAPAN	0.00	0.00	0.00	0.00	0.00	0.00
1235	000000102	00000000000000004	0001		AYUNTAMIENTO DE TENANCINGO 2009-2012/OBRAS POR CONTRATO	0.00	0.00	0.00	0.00	0.00	0.00
1235	000000102	00000000000000004	0001	0001	PAVIMENTACION DE LA C. SOR JUANA INES DE LA CRUZ, CHALCHIHUAPAN	0.00	0.00	0.00	0.00	0.00	0.00
1235	000000102	00000000000000005			GUARN., BANQ. Y 1ER. ETAPA DE PAV. CON CTO. HCO. CAMINO TENANCINGO EL CARME	0.00	0.00	0.00	0.00	0.00	0.00
1235	000000102	00000000000000005	0001		AYUNTAMIENTO DE TENANCINGO 2009-2012/OBRAS POR CONTRATO	0.00	0.00	0.00	0.00	0.00	0.00
1235	000000102	00000000000000005	0001	0001	GUARN., BANQ. Y 1ER. ETAPA DE PAV. CON CTO. HCO. CAMINO TENANCINGO EL CARME	0.00	0.00	0.00	0.00	0.00	0.00
1235	000000102	00000000000000006			CONST. DE PROT. CENTRO DE SALUD (1ER. ETAPA CON MALLA CICL.), SAN ANTONIO	0.00	0.00	0.00	0.00	0.00	0.00
1235	000000102	00000000000000006	0001		AYUNTAMIENTO DE TENANCINGO 2009-2012/OBRAS POR CONTRATO	0.00	0.00	0.00	0.00	0.00	0.00
1235	000000102	00000000000000006	0001	0001	CONST. DE PROT. CENTRO DE SALUD (1ER. ETAPA CON MALLA CICL.), SAN ANTONIO	0.00	0.00	0.00	0.00	0.00	0.00
1235	000000102	00000000000000007			CONST. DE CUBIERTA TELESEC. TIERRA Y LIBERTAD, COL. EMILIANO ZAPATA	0.00	0.00	0.00	0.00	0.00	0.00
1235	000000102	00000000000000007	0001		AYUNTAMIENTO DE TENANCINGO 2009-2012/OBRAS POR CONTRATO	0.00	0.00	0.00	0.00	0.00	0.00
1235	000000102	00000000000000007	0001	0001	CONST. DE CUBIERTA TELESEC. TIERRA Y LIBERTAD, COL. EMILIANO ZAPATA	0.00	0.00	0.00	0.00	0.00	0.00
1235	000000102	00000000000000008			PAVIMENTACION DE C. XOCOTITLAN (CALLE DE LA LECHERIA), COL. SAN RAMON	0.00	0.00	0.00	0.00	0.00	0.00
1235	000000102	00000000000000008	0001		AYUNTAMIENTO DE TENANCINGO 2009-2012/OBRAS POR CONTRATO	0.00	0.00	0.00	0.00	0.00	0.00
1235	000000102	00000000000000008	0001	0001	PAVIMENTACION DE C. XOCOTITLAN (CALLE DE LA LECHERIA), COL. SAN RAMON	0.00	0.00	0.00	0.00	0.00	0.00
1235	000000102	00000000000000009			CONTINUAR CON PAV. DE C. PLAN DE AYALA, DE LA CASA EJIDAL HACIA ABAJO, COL.	0.00	0.00	0.00	0.00	0.00	0.00
1235	000000102	00000000000000009	0001		AYUNTAMIENTO DE TENANCINGO 2009-2012/OBRAS POR CONTRATO	0.00	0.00	0.00	0.00	0.00	0.00
1235	000000102	00000000000000009	0001	0001	CONTINUAR CON PAV. DE C. PLAN DE AYALA, DE LA CASA EJIDAL HACIA ABAJO, COL.	0.00	0.00	0.00	0.00	0.00	0.00
1235	000000102	00000000000000010			CUBIERTA EN J.N. JOHN DEWEY (10 X 10), COMUNIDAD EL CARMEN	0.00	0.00	0.00	0.00	0.00	0.00
1235	000000102	00000000000000010	0001		AYUNTAMIENTO DE TENANCINGO 2009-2012/OBRAS POR CONTRATO	0.00	0.00	0.00	0.00	0.00	0.00
1235	000000102	00000000000000010	0001	0001	CUBIERTA EN J.N. JOHN DEWEY (10 X 10), COMUNIDAD EL CARMEN	0.00	0.00	0.00	0.00	0.00	0.00
1235	000000102	00000000000000011			PAVIMENTACION DE C. 21 DE MARZO, COL. EMILIANO ZAPATA	0.00	0.00	0.00	0.00	0.00	0.00
1235	000000102	00000000000000011	0001		AYUNTAMIENTO DE TENANCINGO 2009-2012/OBRAS POR CONTRATO	0.00	0.00	0.00	0.00	0.00	0.00
1235	000000102	00000000000000011	0001	0001	PAVIMENTACION DE C. 21 DE MARZO, COL. EMILIANO ZAPATA	0.00	0.00	0.00	0.00	0.00	0.00
1235	000000102	00000000000000012			PAVIMENTACION DE CAMINO DE LA DELEGACION A C. FRANCISCO I MADERO, COL. MORE	0.00	0.00	0.00	0.00	0.00	0.00
1235	000000102	00000000000000012	0001		AYUNTAMIENTO DE TENANCINGO 2009-2012/OBRAS POR CONTRATO	0.00	0.00	0.00	0.00	0.00	0.00
1235	000000102	00000000000000012	0001	0001	PAVIMENTACION DE CAMINO DE LA DELEGACION A C. FRANCISCO I MADERO, COL. MORE	0.00	0.00	0.00	0.00	0.00	0.00
1235	000000102	00000000000000013			PAVIMENTACION C. PROL. GUILLERMO PRIETO DE NEZAHUALCOYOTL A LA IGLESIA	0.00	0.00	0.00	0.00	0.00	0.00
1235	000000102	00000000000000013	0001		AYUNTAMIENTO DE TENANCINGO 2009-2012/OBRAS POR CONTRATO	0.00	0.00	0.00	0.00	0.00	0.00
1235	000000102	00000000000000013	0001	0001	PAVIMENTACION C. PROL. GUILLERMO PRIETO DE NEZAHUALCOYOTL A LA IGLESIA	0.00	0.00	0.00	0.00	0.00	0.00
1235	000000102	00000000000000014			PAVIMENTACION DE C. PROL. GUILLERMO PRIETO DE NEZAHUALCOYOTL A LA IGLESIA	0.00	0.00	0.00	0.00	0.00	0.00
1235	000000102	00000000000000014	0001		AYUNTAMIENTO DE TENANCINGO 2009-2012/OBRAS POR CONTRATO	0.00	0.00	0.00	0.00	0.00	0.00
1235	000000102	00000000000000014	0001	0001	PAVIMENTACION DE C. PROL. GUILLERMO PRIETO DE NEZAHUALCOYOTL A LA IGLESIA	0.00	0.00	0.00	0.00	0.00	0.00
1235	000000102	00000000000000015			AMPLIAR DESAYUNADOR DE LA ESC. PRIM. MIGUEL HIDALGO, ZEPAYAUTLA	0.00	0.00	0.00	0.00	0.00	0.00
1235	000000102	00000000000000015	0001		AYUNTAMIENTO DE TENANCINGO 2009-2012/OBRAS POR CONTRATO	0.00	0.00	0.00	0.00	0.00	0.00
1235	000000102	00000000000000015	0001	0001	AMPLIAR DESAYUNADOR DE LA ESC. PRIM. MIGUEL HIDALGO, ZEPAYAUTLA	0.00	0.00	0.00	0.00	0.00	0.00
1235	000000102	00000000000000016			REHABILITACION DE SANITARIOS ESC. PRIM. BELISARIO DOMINGUEZ, CRUZ VIDRIADA	0.00	0.00	0.00	0.00	0.00	0.00
1235	000000102	00000000000000016	0001		AYUNTAMIENTO DE TENANCINGO 2009-2012/OBRAS POR CONTRATO	0.00	0.00	0.00	0.00	0.00	0.00
1235	000000102	00000000000000016	0001	0001	REHABILITACION DE SANITARIOS ESC. PRIM. BELISARIO DOMINGUEZ, CRUZ VIDRIADA	0.00	0.00	0.00	0.00	0.00	0.00
1235	000000102	00000000000000017			CONSTRUCCION DE CUBIERTA J.N. GABRIELA MISTRAL, SAN SIMONITO	0.00	0.00	0.00	0.00	0.00	0.00
1235	000000102	00000000000000017	0001		AYUNTAMIENTO DE TENANCINGO 2009-2012/OBRAS POR CONTRATO	0.00	0.00	0.00	0.00	0.00	0.00
1235	000000102	00000000000000017	0001	0001	CONSTRUCCION DE CUBIERTA J.N. GABRIELA MISTRAL, SAN SIMONITO	0.00	0.00	0.00	0.00	0.00	0.00
1235	000000102	00000000000000018			CONSTRUCCION DE CUBIERTA J.N. PORFIRIO PARRA, COL. EMILIANO ZAPATA	0.00	0.00	0.00	0.00	0.00	0.00
1235	000000102	00000000000000018	0001		AYUNTAMIENTO DE TENANCINGO 2009-2012/OBRAS POR CONTRATO	0.00	0.00	0.00	0.00	0.00	0.00
1235	000000102	00000000000000018	0001	0001	CONSTRUCCION DE CUBIERTA J.N. PORFIRIO PARRA, COL. EMILIANO ZAPATA	0.00	0.00	0.00	0.00	0.00	0.00
1235	000000102	00000000000000019			CONSTRUCCION DE CUBIERTA PLAZA CIVICA J.N. PETRONILO MONROY, LA COMPUERTA	0.00	0.00	0.00	0.00	0.00	0.00
1235	000000102	00000000000000019	0001		AYUNTAMIENTO DE TENANCINGO 2009-2012/OBRAS POR CONTRATO	0.00	0.00	0.00	0.00	0.00	0.00
1235	000000102	00000000000000019	0001	0001	CONSTRUCCION DE CUBIERTA PLAZA CIVICA J.N. PETRONILO MONROY, LA COMPUERTA	0.00	0.00	0.00	0.00	0.00	0.00
1235	000000102	00000000000000020			CONSTRUCCION DE CUBIERTA J.N. ENRIQUE REBSAMEN, TECOMATLAN	0.00	0.00	0.00	0.00	0.00	0.00
1235	000000102	00000000000000020	0001		AYUNTAMIENTO DE TENANCINGO 2009-2012/OBRAS POR CONTRATO	0.00	0.00	0.00	0.00	0.00	0.00
1235	000000102	00000000000000020	0001	0001	CONSTRUCCION DE CUBIERTA J.N. ENRIQUE REBSAMEN, TECOMATLAN	0.00	0.00	0.00	0.00	0.00	0.00

Tenancingo
Estado de México
2022-2024

Cuenta Pública 2022
Balanza de Comprobacion Detallada
(Cifras en Pesos)

MUNICIPIO TENANCINGO 0058 **DEL 1 DE ENERO AL 31 DE DICIEMBRE DE 2022**

Cuenta (3)					Nombre de la Cuenta	Saldo Inicial (5)		Movimientos del Ejercicio (6)		Saldo Final (7)	
Cta	Scta	Sscta	Ssscta	Sssscta		Debe	Haber	Debe	Haber	Debe	Haber
1235	000000102	000000000000000021			CONSTRUCCION DE CUBIERTA PATIO CIVICO J.N. NARCISO MENDOZA, CRUZ VIDRIADA	0.00	0.00	0.00	0.00	0.00	0.00
1235	000000102	000000000000000021	0001		AYUNTAMIENTO DE TENANCINGO 2009-2012/OBRAS POR CONTRATO	0.00	0.00	0.00	0.00	0.00	0.00
1235	000000102	000000000000000021	0001	0001	CONSTRUCCION DE CUBIERTA PATIO CIVICO J.N. NARCISO MENDOZA, CRUZ VIDRIADA	0.00	0.00	0.00	0.00	0.00	0.00
1235	000000102	000000000000000022			PAVIMENTACION DEL CAMINO DE ACCESO, LA OCOTALERA	0.00	0.00	0.00	0.00	0.00	0.00
1235	000000102	000000000000000022	0001		AYUNTAMIENTO DE TENANCINGO 2009-2012/OBRAS POR CONTRATO	0.00	0.00	0.00	0.00	0.00	0.00
1235	000000102	000000000000000022	0001	0001	PAVIMENTACION DEL CAMINO DE ACCESO, LA OCOTALERA	0.00	0.00	0.00	0.00	0.00	0.00
1235	000000102	000000000000000023			CONST. DE DRENAJE Y PAV. DE LA CALLE DEL PANTEON, CHALCHIHUAPAN	0.00	0.00	0.00	0.00	0.00	0.00
1235	000000102	000000000000000023	0001		AYUNTAMIENTO DE TENANCINGO 2009-2012/OBRAS POR CONTRATO	0.00	0.00	0.00	0.00	0.00	0.00
1235	000000102	000000000000000023	0001	0001	CONST. DE DRENAJE Y PAV. DE LA CALLE DEL PANTEON, CHALCHIHUAPAN	0.00	0.00	0.00	0.00	0.00	0.00
1235	000000102	000000000000000024			CONSTRUCCION DE LOSA EN DESAYUNADOR ESC. EJERCITO DEL TRABAJO, SANTA CRUZ	0.00	0.00	0.00	0.00	0.00	0.00
1235	000000102	000000000000000024	0001		AYUNTAMIENTO DE TENANCINGO 2009-2012/OBRAS POR CONTRATO	0.00	0.00	0.00	0.00	0.00	0.00
1235	000000102	000000000000000024	0001	0001	CONSTRUCCION DE LOSA EN DESAYUNADOR ESC. EJERCITO DEL TRABAJO, SANTA CRUZ	0.00	0.00	0.00	0.00	0.00	0.00
1235	000000102	000000000000000025			PAVIMENTACION CON CTO. HCO. DE 12 CM DE ESPESOR C. JACARANDAS, TEPOXTEPEC	0.00	0.00	0.00	0.00	0.00	0.00
1235	000000102	000000000000000025	0001		AYUNTAMIENTO DE TENANCINGO 2009-2012/OBRAS POR CONTRATO	0.00	0.00	0.00	0.00	0.00	0.00
1235	000000102	000000000000000025	0001	0001	PAVIMENTACION CON CTO. HCO. DE 12 CM DE ESPESOR C. JACARANDAS, TEPOXTEPEC	0.00	0.00	0.00	0.00	0.00	0.00
1235	000000102	000000000000000026			PAVIMENTACION CON CTO. HCO. C. BENITO JUAREZ, SANTA ANA IXTLAHUATZINGO	0.00	0.00	0.00	0.00	0.00	0.00
1235	000000102	000000000000000026	0001		AYUNTAMIENTO DE TENANCINGO 2009-2012/OBRAS POR CONTRATO	0.00	0.00	0.00	0.00	0.00	0.00
1235	000000102	000000000000000026	0001	0001	PAVIMENTACION CON CTO. HCO. C. BENITO JUAREZ, SANTA ANA IXTLAHUATZINGO	0.00	0.00	0.00	0.00	0.00	0.00
1235	000000102	000000000000000027			REVESTIMIENTO, RASTREO Y CUNETEO DE CAMINOS SACACOSECHAS, VARIAS COMUNIDADE	0.00	0.00	0.00	0.00	0.00	0.00
1235	000000102	000000000000000027	0001		AYUNTAMIENTO DE TENANCINGO 2009-2012/OBRAS POR CONTRATO	0.00	0.00	0.00	0.00	0.00	0.00
1235	000000102	000000000000000027	0001	0001	REVESTIMIENTO, RASTREO Y CUNETEO DE CAMINOS SACACOSECHAS, VARIAS COMUNIDADE	0.00	0.00	0.00	0.00	0.00	0.00
1235	000000102	000000000000000028			IMPERMEABILIZAR AULAS ESC. PRIM. TORRES QUINTERO (EDUCACION Y PATRIA) SAN J	0.00	0.00	0.00	0.00	0.00	0.00
1235	000000102	000000000000000028	0001		AYUNTAMIENTO DE TENANCINGO 2009-2012/OBRAS POR CONTRATO	0.00	0.00	0.00	0.00	0.00	0.00
1235	000000102	000000000000000028	0001	0001	IMPERMEABILIZAR AULAS ESC. PRIM. TORRES QUINTERO (EDUCACION Y PATRIA) SAN J	0.00	0.00	0.00	0.00	0.00	0.00
1235	000000102	000000000000000029			CONST. DE GUARNICIONES Y BANQUETAS C. PRINCIPAL, SAN ANTONIO AGUA BENDITA	0.00	0.00	0.00	0.00	0.00	0.00
1235	000000102	000000000000000029	0001		AYUNTAMIENTO DE TENANCINGO 2009-2012/OBRAS POR CONTRATO	0.00	0.00	0.00	0.00	0.00	0.00
1235	000000102	000000000000000029	0001	0001	CONST. DE GUARNICIONES Y BANQUETAS C. PRINCIPAL, SAN ANTONIO AGUA BENDITA	0.00	0.00	0.00	0.00	0.00	0.00
1235	000000102	000000000000000030			PAVIMENTACION DE CALLE LOMAS DEL PANTEON, SAN NICOLAS	0.00	0.00	0.00	0.00	0.00	0.00
1235	000000102	000000000000000030	0001		AYUNTAMIENTO DE TENANCINGO 2009-2012/OBRAS POR CONTRATO	0.00	0.00	0.00	0.00	0.00	0.00
1235	000000102	000000000000000030	0001	0001	PAVIMENTACION DE CALLE LOMAS DEL PANTEON, SAN NICOLAS	0.00	0.00	0.00	0.00	0.00	0.00
1235	000000102	000000000000000031			CONSTRUCCION DE CUBIERTA ESC. PRIM. IGNACIO ALLENDE, ACATZINGO	0.00	0.00	0.00	0.00	0.00	0.00
1235	000000102	000000000000000031	0001		AYUNTAMIENTO DE TENANCINGO 2009-2012/OBRAS POR CONTRATO	0.00	0.00	0.00	0.00	0.00	0.00
1235	000000102	000000000000000031	0001	0001	CONSTRUCCION DE CUBIERTA ESC. PRIM. IGNACIO ALLENDE, ACATZINGO	0.00	0.00	0.00	0.00	0.00	0.00
1235	000000102	000000000000000032			1ER. ETAPA DE REHABILITACION DE LA CALZADA DE LOS PINOS, PUEBLO NUEVO	0.00	0.00	0.00	0.00	0.00	0.00
1235	000000102	000000000000000032	0001		AYUNTAMINETO DE TENANCINGO 2009-2012/OBRAS POR CONTRATO	0.00	0.00	0.00	0.00	0.00	0.00
1235	000000102	000000000000000032	0001	0001	1ER. ETAPA DE REHABILITACION DE LA CALZADA DE LOS PINOS, PUEBLO NUEVO	0.00	0.00	0.00	0.00	0.00	0.00
1235	000000102	000000000000000033			1ER. ETAPA DE CONSTRUCCION DE MURO PERIMETRAL ESC. SEC. ACAMIPICHTL, TEPALC	0.00	0.00	0.00	0.00	0.00	0.00
1235	000000102	000000000000000033	0001		AYUNTAMIENTO DE TENANCINGO 2009-2012/OBRAS POR CONTRATO	0.00	0.00	0.00	0.00	0.00	0.00
1235	000000102	000000000000000033	0001	0001	1ER. ETAPA DE CONSTRUCCION DE MURO PERIMETRAL ESC. SEC. ACAMIPICHTL, TEPALC	0.00	0.00	0.00	0.00	0.00	0.00
1235	000000102	000000000000000034			1ER. ETAPA PAVIMENTACION DEL CIRCUITO LOS MORALES, LOS MORALES	0.00	0.00	0.00	0.00	0.00	0.00
1235	000000102	000000000000000034	0001		AYUNTAMIENTO DE TENANCINGO 2009-2012/OBRAS POR CONTRATO	0.00	0.00	0.00	0.00	0.00	0.00
1235	000000102	000000000000000034	0001	0001	1ER. ETAPA PAVIMENTACION DEL CIRCUITO LOS MORALES, LOS MORALES	0.00	0.00	0.00	0.00	0.00	0.00
1235	000000102	000000000000000035			CONST. DE CUBIERTA ESC. PRIM. IGNACIO MANUEL ALTAMIRANO, TEPALCATEPEC	0.00	0.00	0.00	0.00	0.00	0.00
1235	000000102	000000000000000035	0001		AYUNTAMIENTO DE TENANCINGO 2009-2012/OBRAS POR CONTRATO	0.00	0.00	0.00	0.00	0.00	0.00
1235	000000102	000000000000000035	0001	0001	CONST. DE CUBIERTA ESC. PRIM. IGNACIO MANUEL ALTAMIRANO, TEPALCATEPEC	0.00	0.00	0.00	0.00	0.00	0.00
1235	000000102	000000000000000036			TERMINACION DE LOSA ESC. PRIM. BENITO JUAREZ, LA CASCAJERA	0.00	0.00	0.00	0.00	0.00	0.00
1235	000000102	000000000000000036	0001		AYUNTAMIENTO DE TENANCINGO 2009-2012/OBRAS POR CONTRATO	0.00	0.00	0.00	0.00	0.00	0.00
1235	000000102	000000000000000036	0001	0001	TERMINACION DE LOSA ESC. PRIM. BENITO JUAREZ, LA CASCAJERA	0.00	0.00	0.00	0.00	0.00	0.00
1235	000000102	000000000000000037			1ER. ETAPA DEL MURO PERIMETRAL J.N. FRANCISCO GLEZ. BOCANEGRA, RINCONADA	0.00	0.00	0.00	0.00	0.00	0.00
1235	000000102	000000000000000037	0001		AYUNTAMIENTO DE TENANCINGO 2009-2012/OBRAS POR CONTRATO	0.00	0.00	0.00	0.00	0.00	0.00
1235	000000102	000000000000000037	0001	0001	1ER. ETAPA DEL MURO PERIMETRAL J.N. FRANCISCO GLEZ. BOCANEGRA, RINCONADA	0.00	0.00	0.00	0.00	0.00	0.00
1235	000000102	000000000000000038			REHABILITACION JARDIN DE NIÑOS ALVARO OBREGON, SAN NICOLAS	0.00	0.00	0.00	0.00	0.00	0.00
1235	000000102	000000000000000038	0001		AYUNTAMIENTO DE TENANCINGO 2009-2012/OBRAS POR CONTRATO	0.00	0.00	0.00	0.00	0.00	0.00
1235	000000102	000000000000000038	0001	0001	REHABILITACION JARDIN DE NIÑOS ALVARO OBREGON, SAN NICOLAS	0.00	0.00	0.00	0.00	0.00	0.00
1235	000000102	000000000000000039			CONTINUACION DE PAVIMENTACION DE LA CALLE MIGUEL HIDALGO, TEPOXTEPEC	0.00	0.00	0.00	0.00	0.00	0.00
1235	000000102	000000000000000039	0001		AYUNTAMIENTO DE TENANCINGO 2009-2012/OBRAS POR CONTRATO	0.00	0.00	0.00	0.00	0.00	0.00
1235	000000102	000000000000000039	0001	0001	CONTINUACION DE PAVIMENTACION DE LA CALLE MIGUEL HIDALGO, TEPOXTEPEC	0.00	0.00	0.00	0.00	0.00	0.00

Tenancingo
Estado de México
2022-2024

Cuenta Pública 2022
Balanza de Comprobacion Detallada
(Cifras en Pesos)

MUNICIPIO TENANCINGO 0058 **DEL 1 DE ENERO AL 31 DE DICIEMBRE DE 2022**

Cuenta (3)					Nombre de la Cuenta	Saldo Inicial (5)		Movimientos del Ejercicio (6)		Saldo Final (7)	
Cta	Scta	Sscta	Ssscta	Sssscta		Debe	Haber	Debe	Haber	Debe	Haber
1235	000000102	000000000000000040			TERMINACION DE LABORATORIO SECUNDARIA MOISES SAENZ, TENERIA	0.00	0.00	0.00	0.00	0.00	0.00
1235	000000102	000000000000000040	0001		AYUNTAMIENTO DE TENANCINGO 2009-2012/OBRAS POR CONTRATO	0.00	0.00	0.00	0.00	0.00	0.00
1235	000000102	000000000000000040	0001	0001	TERMINACION DE LABORATORIO SECUNDARIA MOISES SAENZ, TENERIA	0.00	0.00	0.00	0.00	0.00	0.00
1235	000000102	000000000000000041			CONSTRUCCION DE CUBIERTA ESCUELA CUAUHTEMOC, SAN SIMONITO	0.00	0.00	0.00	0.00	0.00	0.00
1235	000000102	000000000000000041	0001		AYUNTAMIENTO DE TENANCINGO 2009-2012/OBRAS POR CONTRATO	0.00	0.00	0.00	0.00	0.00	0.00
1235	000000102	000000000000000041	0001	0001	CONSTRUCCION DE CUBIERTA ESCUELA CUAUHTEMOC, SAN SIMONITO	0.00	0.00	0.00	0.00	0.00	0.00
1235	000000102	000000000000000042			ADOCRETADO DE LA CALLE REMIGIO GARCIA, EL CARMEN	0.00	0.00	0.00	0.00	0.00	0.00
1235	000000102	000000000000000042	0001		AYUNTAMIENTO DE TENANCINGO 2009-2012/OBRAS POR CONTRATO	0.00	0.00	0.00	0.00	0.00	0.00
1235	000000102	000000000000000042	0001	0001	ADOCRETADO DE LA CALLE REMIGIO GARCIA, EL CARMEN	0.00	0.00	0.00	0.00	0.00	0.00
1235	000000102	000000000000000043			CONSTRUCCION DE CUBIERTA ESC. SEC. 107 ALVARO GALBER Y FUENTES, SALITRE	0.00	0.00	0.00	0.00	0.00	0.00
1235	000000102	000000000000000043	0001		AYUNTAMIENTO DE TENANCINGO 2009-2012/OBRAS POR CONTRATO	0.00	0.00	0.00	0.00	0.00	0.00
1235	000000102	000000000000000043	0001	0001	CONSTRUCCION DE CUBIERTA ESC. SEC. 107 ALVARO GALBER Y FUENTES, SALITRE	0.00	0.00	0.00	0.00	0.00	0.00
1235	000000102	000000000000000044			CONSTRUCCION DE CUBIERTA J.N. ENRIQUE LAUBSCHER, IXPUICHIAPAN	0.00	0.00	0.00	0.00	0.00	0.00
1235	000000102	000000000000000044	0001		AYUNTAMIENTO DE TENANCINGO 2009-2012/OBRAS POR CONTRATO	0.00	0.00	0.00	0.00	0.00	0.00
1235	000000102	000000000000000044	0001	0001	CONSTRUCCION DE CUBIERTA J.N. ENRIQUE LAUBSCHER, IXPUICHIAPAN	0.00	0.00	0.00	0.00	0.00	0.00
1235	000000102	000000000000000045			PAVIMENTACION DE LA CALLE MATAMOROS DE CUAUHTEMOC A ALFREDO DEL MAZO	0.00	0.00	0.00	0.00	0.00	0.00
1235	000000102	000000000000000045	0001		AYUNTAMIENTO DE TENANCINGO 2009-2012/OBRAS POR CONTRATO	0.00	0.00	0.00	0.00	0.00	0.00
1235	000000102	000000000000000045	0001	0001	PAVIMENTACION DE LA CALLE MATAMOROS DE CUAUHTEMOC A ALFREDO DEL MAZO	0.00	0.00	0.00	0.00	0.00	0.00
1235	000000102	000000000000000046			TERMINACION DE LA CONSTRUCCION DEL CENTRO DE SALUD, TEPETZINGO	0.00	0.00	0.00	0.00	0.00	0.00
1235	000000102	000000000000000046	0001		AYUNTAMIENTO DE TENANCINGO 2009-2012/OBRAS POR CONTRATO	0.00	0.00	0.00	0.00	0.00	0.00
1235	000000102	000000000000000046	0001	0001	TERMINACION DE LA CONSTRUCCION DEL CENTRO DE SALUD, TEPETZINGO	0.00	0.00	0.00	0.00	0.00	0.00
1235	000000102	000000000000000047			REHABILITACION DEL CENTRO DE SALUD, SAN JOSE CHALMITA	0.00	0.00	0.00	0.00	0.00	0.00
1235	000000102	000000000000000047	0001		AYUNTAMIENTO DE TENANCINGO 2009-2012/OBRAS POR CONTRATO	0.00	0.00	0.00	0.00	0.00	0.00
1235	000000102	000000000000000047	0001	0001	REHABILITACION DEL CENTRO DE SALUD, SAN JOSE CHALMITA	0.00	0.00	0.00	0.00	0.00	0.00
1235	000000102	000000000000000048			REHABILITACION DE BAÑOS EN EL JARDIN DE NIÑOS CARLOS CHAVEZ, ZEPAYAUTLA	0.00	0.00	0.00	0.00	0.00	0.00
1235	000000102	000000000000000048	0001		AYUNTAMIENTO DE TENANCINGO 2009-2012/OBRAS POR CONTRATO	0.00	0.00	0.00	0.00	0.00	0.00
1235	000000102	000000000000000048	0001	0001	REHABILITACION DE BAÑOS EN EL JARDIN DE NIÑOS CARLOS CHAVEZ, ZEPAYAUTLA	0.00	0.00	0.00	0.00	0.00	0.00
1235	000000102	000000000000000049			CONSTRUCCION DE MODULO DE SANITARIOS J.N. ESTEFANIA CASTAÑEDA, SANTA ANA	0.00	0.00	0.00	0.00	0.00	0.00
1235	000000102	000000000000000049	0001		AYUNTAMIENTO DE TENANCINGO 2009-2012/OBRAS POR CONTRATO	0.00	0.00	0.00	0.00	0.00	0.00
1235	000000102	000000000000000049	0001	0001	CONSTRUCCION DE MODULO DE SANITARIOS J.N. ESTEFANIA CASTAÑEDA, SANTA ANA	0.00	0.00	0.00	0.00	0.00	0.00
1235	000000102	000000000000000050			PAVIMENTACION DEL CAMINO A RINCONADA DE ATOTONILCO HACIA EL CLUB DE LEONES	0.00	0.00	0.00	0.00	0.00	0.00
1235	000000102	000000000000000050	0001		AYUNTAMIENTO DE TENANCINGO 2009-2012/OBRAS POR CONTRATO	0.00	0.00	0.00	0.00	0.00	0.00
1235	000000102	000000000000000050	0001	0001	PAVIMENTACION DEL CAMINO A RINCONADA DE ATOTONILCO HACIA EL CLUB DE LEONES	0.00	0.00	0.00	0.00	0.00	0.00
1235	000000102	000000000000000051			MANTENIMIENTO DEL CAMINO A LA MALINCHE, TERRENATE	0.00	0.00	0.00	0.00	0.00	0.00
1235	000000102	000000000000000051	0001		AYUNTAMIENTO DE TENANCINGO 2009-2012/OBRAS POR CONTRATO	0.00	0.00	0.00	0.00	0.00	0.00
1235	000000102	000000000000000051	0001	0001	MANTENIMIENTO DEL CAMINO A LA MALINCHE, TERRENATE	0.00	0.00	0.00	0.00	0.00	0.00
1235	000000102	000000000000000052			MURO PERIMETRAL ESCUELA SECUNDARIA DIEGO RIVERA, SANTA ANA	0.00	0.00	0.00	0.00	0.00	0.00
1235	000000102	000000000000000052	0001		AYUNTAMIENTO DE TENANCINGO 2009-2012/OBRAS POR CONTRATO	0.00	0.00	0.00	0.00	0.00	0.00
1235	000000102	000000000000000052	0001	0001	MURO PERIMETRAL ESCUELA SECUNDARIA DIEGO RIVERA, SANTA ANA	0.00	0.00	0.00	0.00	0.00	0.00
1235	000000102	000000000000000053			MANTENIMIENTO CON BACHEO DE CAMINOS, CABECERA MUNICIPAL	0.00	0.00	0.00	0.00	0.00	0.00
1235	000000102	000000000000000053	0001		AYUNTAMIENTO DE TENANCINGO 2012-2015/OBRAS POR CONTRATO	0.00	0.00	0.00	0.00	0.00	0.00
1235	000000102	000000000000000053	0001	0001	MANTENIMIENTO CON BACHEO DE CAMINOS, CABECERA MUNICIPAL	0.00	0.00	0.00	0.00	0.00	0.00
1235	000000102	000000000000000054			TERMINACION DE ELECTRIFICACION EN LA COLONIA EMILIANO ZAPATA	0.00	0.00	0.00	0.00	0.00	0.00
1235	000000102	000000000000000054	0001		AYUNTAMIENTO DE TENANCINGO 2013-2015/OBRAS POR CONTRATO	0.00	0.00	0.00	0.00	0.00	0.00
1235	000000102	000000000000000054	0001	0001	TERMINACION DE ELECTRIFICACION EN LA COLONIA EMILIANO ZAPATA	0.00	0.00	0.00	0.00	0.00	0.00
1235	000000103				OBRAS PUBLICAS FISM 2013	0.00	0.00	0.00	0.00	0.00	0.00
1235	000000103	000000000000000001			CONSTRUCCION DE CUBIERTA EN J.N. FEDERICO GARCIA LORCA, SAN JUAN XOCHIACA	0.00	0.00	0.00	0.00	0.00	0.00
1235	000000103	000000000000000001	0001		AYUNTAMIENTO DE TENANCINGO 2012-2015/OBRAS POR CONTRATO	0.00	0.00	0.00	0.00	0.00	0.00
1235	000000103	000000000000000001	0001	0001	CONSTRUCCION DE CUBIERTA EN J.N. FEDERICO GARCIA LORCA, SAN JUAN XOCHIACA	0.00	0.00	0.00	0.00	0.00	0.00
1235	000000103	000000000000000002			CONSTRUCCION DE AULA EN J.N. CONCEPCION ARENAL, ACATZINGO	0.00	0.00	0.00	0.00	0.00	0.00
1235	000000103	000000000000000002	0001		AYUNTAMIENTO DE TENANCINGO 2012-2015/OBRAS POR CONTRATO	0.00	0.00	0.00	0.00	0.00	0.00
1235	000000103	000000000000000002	0001	0001	CONSTRUCCION DE AULA EN J.N. CONCEPCION ARENAL, ACATZINGO	0.00	0.00	0.00	0.00	0.00	0.00
1235	000000103	000000000000000003			CONSTRUCCION DE TECHUMBRE EN J.N. CARLOS CHAVEZ, ZEPAYAUTLA	0.00	0.00	0.00	0.00	0.00	0.00
1235	000000103	000000000000000003	0001		AYUNTAMIENTO DE TENANCINGO 2013-2015/OBRAS POR CONTRATO	0.00	0.00	0.00	0.00	0.00	0.00
1235	000000103	000000000000000003	0001	0001	CONSTRUCCION DE TECHUMBRE EN J.N. CARLOS CHAVEZ, ZEPAYAUTLA	0.00	0.00	0.00	0.00	0.00	0.00
1235	000000103	000000000000000004			CONSTRUCCION DE TECHUMBRE EN ESC. SEC. MOISES SAENZ, SAN JOSE TENERIA	0.00	0.00	0.00	0.00	0.00	0.00
1235	000000103	000000000000000004	0001		AYUNTAMIENTO DE TENANCINGO 2013-2015/OBRAS POR CONTRATO	0.00	0.00	0.00	0.00	0.00	0.00

Tenancingo
Estado de México
2022-2024

Cuenta Pública 2022
Balanza de Comprobacion Detallada
(Cifras en Pesos)

MUNICIPIO TENANCINGO 0058 **DEL 1 DE ENERO AL 31 DE DICIEMBRE DE 2022**

Cuenta (3)					Nombre de la Cuenta	Saldo Inicial (5)		Movimientos del Ejercicio (6)		Saldo Final (7)	
Cta	Scta	Sscta	Ssscta	Sssscta		Debe	Haber	Debe	Haber	Debe	Haber
1235	000000103	00000000000000000004	0001	0001	CONSTRUCCION DE TECHUMBRE EN ESC. SEC. MOISES SAENZ, SAN JOSE TENERIA	0.00	0.00	0.00	0.00	0.00	0.00
1235	000000103	00000000000000000005			ENCEMENTADO DE LA CALLE AL COBAEM, TECOMATLAN	0.00	0.00	0.00	0.00	0.00	0.00
1235	000000103	00000000000000000005	0002		AYUNTAMIENTO DE TENANCIGO 2013-2015/OBRAS POR ADMINISTRACION	0.00	0.00	0.00	0.00	0.00	0.00
1235	000000103	00000000000000000005	0002	0001	ENCEMENTADO DE LA CALLE AL COBAEM, TECOMATLAN	0.00	0.00	0.00	0.00	0.00	0.00
1235	000000103	00000000000000000006			PAVIMENTAR CON CONCRETO HIDRAULICO EL CIRCUITO SAN JUAN, SAN SIMONITO	0.00	0.00	0.00	0.00	0.00	0.00
1235	000000103	00000000000000000006	0002		AYUNTAMIENTO DE TENANCINGO 2013-2015/OBRAS POR ADMINISTRACION	0.00	0.00	0.00	0.00	0.00	0.00
1235	000000103	00000000000000000006	0002	0001	PAVIMENTAR CON CONCRETO HIDRAULICO EL CIRCUITO SAN JUAN, SAN SIMONITO	0.00	0.00	0.00	0.00	0.00	0.00
1235	000000103	00000000000000000007			PAVIMENTACION DE LA CALLE 21 DE MARZO, COL. EMILIANO ZAPATA	0.00	0.00	0.00	0.00	0.00	0.00
1235	000000103	00000000000000000007	0002		AYUNTAMIENTO DE TENANCNGO 2013-2015/OBRAS POR ADMINISTRACION	0.00	0.00	0.00	0.00	0.00	0.00
1235	000000103	00000000000000000007	0002	0001	PAVIMENTACION DE LA CALLE 21 DE MARZO, COL. EMILIANO ZAPATA	0.00	0.00	0.00	0.00	0.00	0.00
1235	000000103	00000000000000000008			CONSTRUCCION DE TECHUMBRE EN EL PATIO CIVICO ESC. PRIM. HIMNO NACIONAL, TER	0.00	0.00	0.00	0.00	0.00	0.00
1235	000000103	00000000000000000008	0001		AYUNTAMIENTO DE TENANCINGO 2013-2015/OBRAS POR CONTRATO	0.00	0.00	0.00	0.00	0.00	0.00
1235	000000103	00000000000000000008	0001	0001	CONSTRUCCION DE TECHUMBRE EN EL PATIO CIVICO ESC. PRIM. HIMNO NACIONAL, TER	0.00	0.00	0.00	0.00	0.00	0.00
1235	000000103	00000000000000000009			CONSTRUCCION DE TECHUMBRE ESC. PRIM. VICENTE GUERRERO, EL CARMEN	0.00	0.00	0.00	0.00	0.00	0.00
1235	000000103	00000000000000000009	0001		AYUNTAMIENTO DE TENCNAINGO 2013-2015/OBRAS POR CONTRATO	0.00	0.00	0.00	0.00	0.00	0.00
1235	000000103	00000000000000000009	0001	0001	CONSTRUCCION DE TECHUMBRE ESC. PRIM. VICENTE GUERRERO, EL CARMEN	0.00	0.00	0.00	0.00	0.00	0.00
1235	000000103	00000000000000000010			CONST. DE GUARNICIONES Y BANQ. CALLE ADOLFO LOPEZ MATEOS, SAN RAMON	0.00	0.00	0.00	0.00	0.00	0.00
1235	000000103	00000000000000000010	0001		AYUNTAMIENTO DE TENANCINGO 2013-2015/OBRAS POR CONTRATO	0.00	0.00	0.00	0.00	0.00	0.00
1235	000000103	00000000000000000010	0001	0001	CONST. DE GUARNICIONES Y BANQ. CALLE ADOLFO LOPEZ MATEOS, SAN RAMON	0.00	0.00	0.00	0.00	0.00	0.00
1235	000000103	00000000000000000011			CONTINUACION DE LA PAVIMENTACION CTO. HCO. CALLE IGNACIO ALLENDE, TEPALCATE	0.00	0.00	0.00	0.00	0.00	0.00
1235	000000103	00000000000000000011	0001		AYUNTAMIENTO DE TENANCINGO 2013/2015/OBRAS POR CONTRATO	0.00	0.00	0.00	0.00	0.00	0.00
1235	000000103	00000000000000000011	0001	0001	CONTINUACION DE LA PAVIMENTACION CTO. HCO. CALLE IGNACIO ALLENDE, TEPALCATE	0.00	0.00	0.00	0.00	0.00	0.00
1235	000000103	00000000000000000012			CONST. DE CUBIERTA J.N. AGUSTIN GONZALEZ, SAN PEDRO TECOMATLAN	0.00	0.00	0.00	0.00	0.00	0.00
1235	000000103	00000000000000000012	0001		AYUNTAMIENTO DE TENANCINGO 2013-2015/OBRAS POR CONTRATO	0.00	0.00	0.00	0.00	0.00	0.00
1235	000000103	00000000000000000012	0001	0001	CONST. DE CUBIERTA J.N. AGUSTIN GONZALEZ, SAN PEDRO TECOMATLAN	0.00	0.00	0.00	0.00	0.00	0.00
1235	000000103	00000000000000000013			CONSTRUCCION DE TECHUMBRE PATIO CIVICO ESC. PRIM. ENRIQUE REBSAMEN, SAN MAR	0.00	0.00	0.00	0.00	0.00	0.00
1235	000000103	00000000000000000013	0001		AYUNTAMIENTO DE TENANCINGO 2013-2015/OBRAS POR CONTRATO	0.00	0.00	0.00	0.00	0.00	0.00
1235	000000103	00000000000000000013	0001	0001	CONSTRUCCION DE TECHUMBRE PATIO CIVICO ESC. PRIM. ENRIQUE REBSAMEN, SAN MAR	0.00	0.00	0.00	0.00	0.00	0.00
1235	000000103	00000000000000000014			PAVIMENTACION CON CTO. HCO. DE CALLE DENOMINADA SANTANERA 1ER. ETAPA	0.00	0.00	0.00	0.00	0.00	0.00
1235	000000103	00000000000000000014	0001		AYUNTAMIENTO DE TENANCINGO 2013-2015/OBRAS POR CONTRATO	0.00	0.00	0.00	0.00	0.00	0.00
1235	000000103	00000000000000000014	0001	0001	PAVIMENTACION CON CTO. HCO. DE CALLE DENOMINADA SANTANERA 1ER. ETAPA	0.00	0.00	0.00	0.00	0.00	0.00
1235	000000103	00000000000000000015			CONST. DE TECHUMBRE PATIO CIVICO ESC. PRIM. VICENTE GUERRERO, SAN JOSE	0.00	0.00	0.00	0.00	0.00	0.00
1235	000000103	00000000000000000015	0001		AYUNTAMIENTO DE TENANCINGO 2013-2015/OBRAS POR CONTRATO	0.00	0.00	0.00	0.00	0.00	0.00
1235	000000103	00000000000000000015	0001	0001	CONST. DE TECHUMBRE PATIO CIVICO ESC. PRIM. VICENTE GUERRERO, SAN JOSE	0.00	0.00	0.00	0.00	0.00	0.00
1235	000000103	00000000000000000016			PAVIMENTACION CON CTO. HCO. CALLE HIDALGO 1ER. ETAPA, SAN JUAN XOCHIACA	0.00	0.00	0.00	0.00	0.00	0.00
1235	000000103	00000000000000000016	0001		AYUNTAMIENTO DE TENANCINGO 2013-2015/OBRAS POR CONTRATO	0.00	0.00	0.00	0.00	0.00	0.00
1235	000000103	00000000000000000016	0001	0001	PAVIMENTACION CON CTO. HCO. CALLE HIDALGO 1ER. ETAPA, SAN JUAN XOCHIACA	0.00	0.00	0.00	0.00	0.00	0.00
1235	000000103	00000000000000000017			TERMINACION DE AULA ESC. TELESEC. LAZARO CARDENAS DEL RIO, SAN ANTONIO	0.00	0.00	0.00	0.00	0.00	0.00
1235	000000103	00000000000000000017	0001		AYUNTAMIENTO DE TENANCINGO 2013-2015/OBRAS POR CONTRATO	0.00	0.00	0.00	0.00	0.00	0.00
1235	000000103	00000000000000000017	0001	0001	TERMINACION DE AULA ESC. TELESEC. LAZARO CARDENAS DEL RIO, SAN ANTONIO	0.00	0.00	0.00	0.00	0.00	0.00
1235	000000103	00000000000000000018			REMODELACION DE SANITARIOS ESC. PRIM. EDUCACION Y PATRIA, SAN JUAN XOCHIACA	0.00	0.00	0.00	0.00	0.00	0.00
1235	000000103	00000000000000000018	0002		AYUNTAMIENTO DE TENANCINGO 2013-2015/OBRAS POR ADMINISTRACION	0.00	0.00	0.00	0.00	0.00	0.00
1235	000000103	00000000000000000018	0002	0001	REMODELACION DE SANITARIOS ESC. PRIM. EDUCACION Y PATRIA, SAN JUAN XOCHIACA	0.00	0.00	0.00	0.00	0.00	0.00
1235	000000103	00000000000000000019			DOTACION DE MATERIALES PARA CONT. PAV. CALLE 21 DE MARZO, EMILIANO ZAPATA	0.00	0.00	0.00	0.00	0.00	0.00
1235	000000103	00000000000000000019	0002		AYUNTAMIENTO DE TENANCINGO 2013-2015/OBRAS POR ADMINISTRACION	0.00	0.00	0.00	0.00	0.00	0.00
1235	000000103	00000000000000000019	0002	0001	DOTACION DE MATERIALES PARA CONT. PAV. CALLE 21 DE MARZO, EMILIANO ZAPATA	0.00	0.00	0.00	0.00	0.00	0.00
1235	000000103	00000000000000000020			PAVIMENTACION CON CTO. HIDRAULICO CAMINO FRANCISCO ZARCO, SAN ISIDRO	0.00	0.00	0.00	0.00	0.00	0.00
1235	000000103	00000000000000000020	0001		AYUNTAMIENTO DE TENANCINGO 2013-2015/OBRAS POR CONTRATO	0.00	0.00	0.00	0.00	0.00	0.00
1235	000000103	00000000000000000020	0001	0001	PAVIMENTACION CON CTO. HIDRAULICO CAMINO FRANCISCO ZARCO, SAN ISIDRO	0.00	0.00	0.00	0.00	0.00	0.00
1235	000000103	00000000000000000021			MEJORAMIENTO DE CAMINOS SACACOSECHAS EN TODO EL MUNICIPIO	0.00	0.00	0.00	0.00	0.00	0.00
1235	000000103	00000000000000000021	0001		AYUNTAMIENTO DE TENANCINGO 2013-2015/OBRAS POR CONTRATO	0.00	0.00	0.00	0.00	0.00	0.00
1235	000000103	00000000000000000021	0001	0001	MEJORAMIENTO DE CAMINOS SACACOSECHAS EN TODO EL MUNICIPIO	0.00	0.00	0.00	0.00	0.00	0.00
1235	000000103	00000000000000000022			CONSTRUCCION DE CUBIERTA J.N. CARMEN SERDAN, SANTA CRUZ QUETZALAPA	0.00	0.00	0.00	0.00	0.00	0.00
1235	000000103	00000000000000000022	0001		AYUNTAMIENTO DE TENANCINGO 2013-2015/OBRAS POR CONTRATO	0.00	0.00	0.00	0.00	0.00	0.00
1235	000000103	00000000000000000022	0001	0001	CONSTRUCCION DE CUBIERTA J.N. CARMEN SERDAN, SANTA CRUZ QUETZALAPA	0.00	0.00	0.00	0.00	0.00	0.00
1235	000000103	00000000000000000023			CONSTRUCCION DE LA TECHUMBRE ESC. PRIM. EMILIANO ZAPATA, SANTA TERESITA	0.00	0.00	0.00	0.00	0.00	0.00
1235	000000103	00000000000000000023	0001		AYUNTAMIENTO DE TENANCINGO 2013-2015/OBRAS POR CONTRATO	0.00	0.00	0.00	0.00	0.00	0.00

Tenancingo
Estado de México
2022-2024

Cuenta Pública 2022
Balanza de Comprobacion Detallada
(Cifras en Pesos)

MUNICIPIO TENANCINGO 0058 **DEL 1 DE ENERO AL 31 DE DICIEMBRE DE 2022**

Cuenta (3)					Nombre de la Cuenta	Saldo Inicial (5)		Movimientos del Ejercicio (6)		Saldo Final (7)	
Cta	Scta	Sscta	Ssscta	Sssscta		Debe	Haber	Debe	Haber	Debe	Haber
1235	000000103	00000000000000000023	0001	0001	CONSTRUCCION DE LA TECHUMBRE ESC. PRIM. EMILIANO ZAPATA, SANTA TERESITA	0.00	0.00	0.00	0.00	0.00	0.00
1235	000000103	00000000000000000024			ENCEMENTADO DE LA CALLE PASEO DE LAS LOMAS, LA MESITA	0.00	0.00	0.00	0.00	0.00	0.00
1235	000000103	00000000000000000024	0001		AYUNTAMIENTO DE TENANCINGO 2013-2015/OBRAS POR CONTRATO	0.00	0.00	0.00	0.00	0.00	0.00
1235	000000103	00000000000000000024	0001	0001	ENCEMENTADO DE LA CALLE PASEO DE LAS LOMAS, LA MESITA	0.00	0.00	0.00	0.00	0.00	0.00
1235	000000103	00000000000000000025			PAVIMENTACION DEL CAMINO VIEJO A TECOMATLAN, CRUZ VIDRIADA	0.00	0.00	0.00	0.00	0.00	0.00
1235	000000103	00000000000000000025	0001		AYUNTAMIENTO DE TENANCINGO 2013-2015/OBRAS POR CONTRATO	0.00	0.00	0.00	0.00	0.00	0.00
1235	000000103	00000000000000000025	0001	0001	PAVIMENTACION DEL CAMINO VIEJO A TECOMATLAN, CRUZ VIDRIADA	0.00	0.00	0.00	0.00	0.00	0.00
1235	000000103	00000000000000000026			CONSTRUCCION DE TECHUMBRE DE TELESEC. GENERALISIMO MORELOS, LA COMPUERTA	0.00	0.00	0.00	0.00	0.00	0.00
1235	000000103	00000000000000000026	0001		AYUNTAMIENTO DE TENANCINGO 2013-2015/OBRAS POR CONTRATO	0.00	0.00	0.00	0.00	0.00	0.00
1235	000000103	00000000000000000026	0001	0001	CONSTRUCCION DE TECHUMBRE DE TELESEC. GENERALISIMO MORELOS, LA COMPUERTA	0.00	0.00	0.00	0.00	0.00	0.00
1235	000000103	00000000000000000027			CONSTRUCCION DE TECHUMBRE ESCUELA PRIMARIA AMERICAS, PUEBLO NUEVO	0.00	0.00	0.00	0.00	0.00	0.00
1235	000000103	00000000000000000027	0001		AYUNTAMIENTO DE TENANACINGO 2013-2015/OBRAS POR CONTRATO	0.00	0.00	0.00	0.00	0.00	0.00
1235	000000103	00000000000000000027	0001	0001	CONSTRUCCION DE TECHUMBRE ESCUELA PRIMARIA AMERICAS, PUEBLO NUEVO	0.00	0.00	0.00	0.00	0.00	0.00
1235	000000103	00000000000000000028			CONSTRUCCION DE TECHUMBRE J.N. JUAN DE LA BARRERA, TEPETZINGO	0.00	0.00	0.00	0.00	0.00	0.00
1235	000000103	00000000000000000028	0001		AYUNTAMIENTO DE TENANCINGO 2013-2015/OBRAS POR CONTRATO	0.00	0.00	0.00	0.00	0.00	0.00
1235	000000103	00000000000000000028	0001	0001	CONSTRUCCION DE TECHUMBRE J.N. JUAN DE LA BARRERA, TEPETZINGO	0.00	0.00	0.00	0.00	0.00	0.00
1235	000000103	00000000000000000029			TERMINACION DE AULAS EN LA ESCUELA SECUNDARIA, SAN JUAN XOCHIACA	0.00	0.00	0.00	0.00	0.00	0.00
1235	000000103	00000000000000000029	0001		AYUNTAMIENTO DE TENANCINGO 2013-2015/OBRAS POR ADMINISTRACION	0.00	0.00	0.00	0.00	0.00	0.00
1235	000000103	00000000000000000029	0001	0001	TERMINACION DE AULAS EN LA ESCUELA SECUNDARIA, SAN JUAN XOCHIACA	0.00	0.00	0.00	0.00	0.00	0.00
1235	000000103	00000000000000000030			CONST. DE SANITARIOS, RAMPA Y CIMENTACION DE MAMPOSTERIA EN BARDA PERIMETRA	0.00	0.00	0.00	0.00	0.00	0.00
1235	000000103	00000000000000000030	0001		AYUNTAMIENTO DE TENANCINGO 2013-2015/OBRAS POR ADMINISTRACION	0.00	0.00	0.00	0.00	0.00	0.00
1235	000000103	00000000000000000030	0001	0001	CONST. DE SANITARIOS, RAMPA Y CIMENTACION DE MAMPOSTERIA EN BARDA PERIMETRA	0.00	0.00	0.00	0.00	0.00	0.00
1235	000000103	00000000000000000031			PAVIMENTACION DE ACCESO FRENTE A LA NORMAL, COLONIA EMILIANO ZAPATA	0.00	0.00	0.00	0.00	0.00	0.00
1235	000000103	00000000000000000031	0001		AYUNTAMIENTO DE TENANCINGO 2013-2015/OBRAS POR CONTRATO	0.00	0.00	0.00	0.00	0.00	0.00
1235	000000103	00000000000000000031	0001	0001	PAVIMENTACION DE ACCESO FRENTE A LA NORMAL, COLONIA EMILIANO ZAPATA	0.00	0.00	0.00	0.00	0.00	0.00
1235	000000103	00000000000000000032			REHABILITACION ESTRUCTURAL DE LA ESC. PRIM. MIGUEL HIDALGO, ZEPAYAUTLA	0.00	0.00	0.00	0.00	0.00	0.00
1235	000000103	00000000000000000032	0001		AYUNTAMIENTO DE TENANCINGO 2013-2015/OBRAS POR CONTRATO	0.00	0.00	0.00	0.00	0.00	0.00
1235	000000103	00000000000000000032	0001	0001	REHABILITACION ESTRUCTURAL DE LA ESC. PRIM. MIGUEL HIDALGO, ZEPAYAUTLA	0.00	0.00	0.00	0.00	0.00	0.00
1235	000000103	00000000000000000033			CONSTRUCCION DE ANDADOR ESC. PRIM. BENITO JUAREZ, LA CASCAJERA	0.00	0.00	0.00	0.00	0.00	0.00
1235	000000103	00000000000000000033	0001		AYUNTAMIENTO DE TENANCINGO 2013-2015/OBRAS POR CONTRATO	0.00	0.00	0.00	0.00	0.00	0.00
1235	000000103	00000000000000000033	0001	0001	CONSTRUCCION DE ANDADOR ESC. PRIM. BENITO JUAREZ, LA CASCAJERA	0.00	0.00	0.00	0.00	0.00	0.00
1235	000000103	00000000000000000034			CONSTRUCCION DE CERCO PERIMETRAL J.N. MARIA MONTESSORI, FRANCISCO ZARCO	0.00	0.00	0.00	0.00	0.00	0.00
1235	000000103	00000000000000000034	0002		AYUNTAMIENTO DE TENANCINGO 2013-2015/OBRAS POR ADMINISTRACION	0.00	0.00	0.00	0.00	0.00	0.00
1235	000000103	00000000000000000034	0002	0001	CONSTRUCCION DE CERCO PERIMETRAL J.N. MARIA MONTESSORI, FRANCISCO ZARCO	0.00	0.00	0.00	0.00	0.00	0.00
1235	000000103	00000000000000000035			CONSTRUCCION DE AULA EN TELESEC. RICARDO FLORES MAGON, TEPOXTEPEC	0.00	0.00	0.00	0.00	0.00	0.00
1235	000000103	00000000000000000035	0002		AYUNTAMIENTO DE TENANCINGO 2013-2015/OBRAS POR ADMINISTRACION	0.00	0.00	0.00	0.00	0.00	0.00
1235	000000103	00000000000000000035	0002	0001	CONSTRUCCION DE AULA EN TELESEC. RICARDO FLORES MAGON, TEPOXTEPEC	0.00	0.00	0.00	0.00	0.00	0.00
1235	000000103	00000000000000000036			REHABILITACION DE LOSAS EN ESC. PRIM. EMILIANO ZAPATA, COL. EMILIANO ZAPATA	0.00	0.00	0.00	0.00	0.00	0.00
1235	000000103	00000000000000000036	0002		AYUNTAMIENTO DE TENANCINGO 2013-2015/OBRAS POR ADMINISTRACION	0.00	0.00	0.00	0.00	0.00	0.00
1235	000000103	00000000000000000036	0002	0001	REHABILITACION DE LOSAS EN ESC. PRIM. EMILIANO ZAPATA, COL. EMILIANO ZAPATA	0.00	0.00	0.00	0.00	0.00	0.00
1235	000000103	00000000000000000037			TERMINACION DE DESAYUNADOR ESC. PRIM. ALFREDO V. BONFIL, FRANCISCO ZARCO	0.00	0.00	0.00	0.00	0.00	0.00
1235	000000103	00000000000000000037	0002		AYUNTAMIENTO DE TENANCINGO 2013-2015/OBRAS POR ADMINISTRACION	0.00	0.00	0.00	0.00	0.00	0.00
1235	000000103	00000000000000000037	0002	0001	TERMINACION DE DESAYUNADOR ESC. PRIM. ALFREDO V. BONFIL, FRANCISCO ZARCO	0.00	0.00	0.00	0.00	0.00	0.00
1235	000000103	00000000000000000038			CONSTRUCCION DE AULA ESC. PRIM. LIC. ADOLFO LOPEZ MATEOS, SAN JOSE EL CUART	0.00	0.00	0.00	0.00	0.00	0.00
1235	000000103	00000000000000000038	0002		AYUNTAMIENTO DE TENANCINGO 2013-2015/OBRAS POR ADMINISTRACION	0.00	0.00	0.00	0.00	0.00	0.00
1235	000000103	00000000000000000038	0002	0001	CONSTRUCCION DE AULA ESC. PRIM. LIC. ADOLFO LOPEZ MATEOS, SAN JOSE EL CUART	0.00	0.00	0.00	0.00	0.00	0.00
1235	000000103	00000000000000000039			CONTINUACION DE PA PAVIMENTACION CALLE MORELOS, SAN RAMON	0.00	0.00	0.00	0.00	0.00	0.00
1235	000000103	00000000000000000039	0002		AYUNTAMIENTO DE TENANCINGO 2013-2015/OBRAS POR ADMINISTRACION	0.00	0.00	0.00	0.00	0.00	0.00
1235	000000103	00000000000000000039	0002	0001	CONTINUACION DE PAVIMENTACION CALLE MORELOS, SAN RAMON	0.00	0.00	0.00	0.00	0.00	0.00
1235	000000103	00000000000000000040			CONSTRUCCION DE AULA ESC. PRIM. EMILIANO ZAPATA, COL. EMILIANO ZAPATA	0.00	0.00	0.00	0.00	0.00	0.00
1235	000000103	00000000000000000040	0002		AYUNTAMIENTO DE TENANCINGO 2013-2015/OBRAS POR ADMINISTRACION	0.00	0.00	0.00	0.00	0.00	0.00
1235	000000103	00000000000000000040	0002	0001	CONSTRUCCION DE AULA ESC. PRIM. EMILIANO ZAPATA, COL. EMILIANO ZAPATA	0.00	0.00	0.00	0.00	0.00	0.00
1235	000000103	00000000000000000041			CONSTRUCCION DE ESCALERAS DE ACCESO A LA COMUNIDAD, SANTA TERESA	0.00	0.00	0.00	0.00	0.00	0.00
1235	000000103	00000000000000000041	0002		AYUNTAMIENTO DE TENANCINGO 2013-2015/OBRAS POR CONTRATO	0.00	0.00	0.00	0.00	0.00	0.00
1235	000000103	00000000000000000041	0002	0001	CONSTRUCCION DE ESCALERAS DE ACCESO A LA COMUNIDAD, SANTA TERESA	0.00	0.00	0.00	0.00	0.00	0.00
1235	000000103	00000000000000000042			TERMINACION DE BARDA PERIMETRAL ESC. SEC. JAIME NUNO, TECOMATLAN	0.00	0.00	0.00	0.00	0.00	0.00
1235	000000103	00000000000000000042	0002		AYUNTAMIENTO DE TENANCINGO 2013-2015/OBRAS POR ADMINISTRACION	0.00	0.00	0.00	0.00	0.00	0.00

Tenancingo
Estado de México
2022-2024

Cuenta Pública 2022
Balanza de Comprobacion Detallada
(Cifras en Pesos)

MUNICIPIO TENANCINGO 0058 **DEL 1 DE ENERO AL 31 DE DICIEMBRE DE 2022**

Cuenta (3)					Nombre de la Cuenta	Saldo Inicial (5)		Movimientos del Ejercicio (6)		Saldo Final (7)	
Cta	Scta	Sscta	Ssscta	Sssscta		Debe	Haber	Debe	Haber	Debe	Haber
1235	000000103	00000000000000042	0002	0001	TERMINACION DE BARDA PERIMETRAL ESC. SEC. JAIME NUNO, TECOMATLAN	0.00	0.00	0.00	0.00	0.00	0.00
1235	000000103	00000000000000043			COLOCACION DE PISOS EN JARDIN DE NIÑOS GUADALUPE CENICEROS DE ZAVALETA	0.00	0.00	0.00	0.00	0.00	0.00
1235	000000103	00000000000000043	0002		AYUNTAMIENTO DE TENANCINGO 2013-2015/OBRAS POR ADMINISTRACION	0.00	0.00	0.00	0.00	0.00	0.00
1235	000000103	00000000000000043	0002	0001	COLOCACION DE PISOS EN JARDIN DE NIÑOS GUADALUPE CENICEROS DE ZAVALETA	0.00	0.00	0.00	0.00	0.00	0.00
1235	000000103	00000000000000044			CONTINUACION PAVIMENTACION CALLE SOR JUANA INES DE LA CRUZ, CHALCHIHUAPAN	0.00	0.00	0.00	0.00	0.00	0.00
1235	000000103	00000000000000044	0001		AYUNTAMIENTO DE TENANCINGO 2013-2015/OBRAS POR CONTRATO	0.00	0.00	0.00	0.00	0.00	0.00
1235	000000103	00000000000000044	0001	0001	CONTINUACION PAVIMENTACION CALLE SOR JUANA INES DE LA CRUZ, CHALCHIHUAPAN	0.00	0.00	0.00	0.00	0.00	0.00
1235	000000103	00000000000000045			PAVIMENTACION DE LA CALLE AL PANTEON, EL CARMEN	0.00	0.00	0.00	0.00	0.00	0.00
1235	000000103	00000000000000045	0002		AYUNTAMIENTO DE TENANCINGO 2013-2015/OBRAS POR ADMINISTRACION	0.00	0.00	0.00	0.00	0.00	0.00
1235	000000103	00000000000000045	0002	0001	PAVIMENTACION DE LA CALLE AL PANTEON, EL CARMEN	0.00	0.00	0.00	0.00	0.00	0.00
1235	000000103	00000000000000046			REMODELACION DE SANITARIOS Y AULA ESC. SECUNDARIA, SAN FRANCISCO TEPETZINGO	0.00	0.00	0.00	0.00	0.00	0.00
1235	000000103	00000000000000046	0002		AYUNTAMIENTO DE TENANCINGO 2013-2015/OBRAS POR ADMINISTRACION	0.00	0.00	0.00	0.00	0.00	0.00
1235	000000103	00000000000000046	0002	0001	REMODELACION DE SANITARIOS Y AULA ESC. SECUNDARIA, SAN FRANCISCO TEPETZINGO	0.00	0.00	0.00	0.00	0.00	0.00
1235	000000103	00000000000000047			TERMINACION DE AULA ESCUELA SECUNDARIA ACAMAPICHTLI, TEPALCATEPEC	0.00	0.00	0.00	0.00	0.00	0.00
1235	000000103	00000000000000047	0001		AYUNTAMIENTO DE TENANCINGO 2013-2015/OBRAS POR CONTRATO	0.00	0.00	0.00	0.00	0.00	0.00
1235	000000103	00000000000000047	0001	0001	TERMINACION DE AULA ESCUELA SECUNDARIA ACAMAPICHTLI, TEPALCATEPEC	0.00	0.00	0.00	0.00	0.00	0.00
1235	000000103	00000000000000048			TERMINACION DE AULAS ESCUELA SECUNDARIA JUAN MANUEL BERNAL,SAN MARTIN COAPA	0.00	0.00	0.00	0.00	0.00	0.00
1235	000000103	00000000000000048	0002		AYUNTAMIENTO DE TENANCINGO 2013-2015/OBRAS POR ADMINISTRACION	0.00	0.00	0.00	0.00	0.00	0.00
1235	000000103	00000000000000048	0002	0001	TERMINACION DE AULAS ESCUELA SECUNDARIA JUAN MANUEL BERNAL,SAN MARTIN COAPA	0.00	0.00	0.00	0.00	0.00	0.00
1235	000000103	00000000000000049			CONSTRUCCION DE DIRECCION JARDIN DE NIÑOS ROSARIO SANSORES, SAN MARTIN COAP	0.00	0.00	0.00	0.00	0.00	0.00
1235	000000103	00000000000000049	0002		AYUNTAMIENTO DE TENANCINGO 2013-2015/OBRAS POR ADMINISTRACION	0.00	0.00	0.00	0.00	0.00	0.00
1235	000000103	00000000000000049	0002	0001	CONSTRUCCION DE DIRECCION JARDIN DE NIÑOS ROSARIO SANSORES, SAN MARTIN COAP	0.00	0.00	0.00	0.00	0.00	0.00
1235	000000103	00000000000000050			CONSTRUCCION DE RAMPAS ESCUELA PRIMARIA VICENTE GUERRERO, SAN JOSE CHALMITA	0.00	0.00	0.00	0.00	0.00	0.00
1235	000000103	00000000000000050	0002		AYUNTAMIENTO DE TENANCINGO 2013-2015/OBRAS POR ADMINISTRACION	0.00	0.00	0.00	0.00	0.00	0.00
1235	000000103	00000000000000050	0002	0001	CONSTRUCCION DE RAMPAS ESCUELA PRIMARIA VICENTE GUERRERO, SAN JOSE CHALMITA	0.00	0.00	0.00	0.00	0.00	0.00
1235	000000103	00000000000000051			CONTINUACION DE PAV. DE LA CALLE PRINCIPAL ACCESO COMUNIDAD LA OCOTALERA	0.00	0.00	0.00	0.00	0.00	0.00
1235	000000103	00000000000000051	0001		AYUNTAMIENTO DE TENANCINGO 2013-2015/OBRAS POR CONTRATO	0.00	0.00	0.00	0.00	0.00	0.00
1235	000000103	00000000000000051	0001	0001	CONTINUACION DE PAV. DE LA CALLE PRINCIPAL ACCESO COMUNIDAD LA OCOTALERA	0.00	0.00	0.00	0.00	0.00	0.00
1235	000000103	00000000000000052			CONSTRUCCION DE PUENTE DE ACCESO A ZEPAYAUTLA, ZEPAYAUTLA	0.00	0.00	0.00	0.00	0.00	0.00
1235	000000103	00000000000000052	0002		AYUNTAMIENTO DE TENANCINGO 2013-2015/OBRAS POR ADMINISTRACION	0.00	0.00	0.00	0.00	0.00	0.00
1235	000000103	00000000000000052	0002	0001	CONSTRUCCION DE PUENTE DE ACCESO A ZEPAYAUTLA, ZEPAYAUTLA	0.00	0.00	0.00	0.00	0.00	0.00
1235	000000103	00000000000000053			CONSTRUCCION DE MURO DE CONTENCION Y REHABILITACION CAMINO PRINCIPAL, SAN I	0.00	0.00	0.00	0.00	0.00	0.00
1235	000000103	00000000000000053	0002		AYUNTAMIENTO DE TENANCINGO 2013-2015/OBRAS POR ADMINISTRACION	0.00	0.00	0.00	0.00	0.00	0.00
1235	000000103	00000000000000053	0002	0001	CONSTRUCCION DE MURO DE CONTENCION Y REHABILITACION CAMINO PRINCIPAL, SAN I	0.00	0.00	0.00	0.00	0.00	0.00
1235	000000103	00000000000000054			CONSTRUCCION DE TECHUMBRE SECUNDARIA DIEGO RIVERA, SANTA ANA IXTLAHUATZINGO	0.00	0.00	0.00	0.00	0.00	0.00
1235	000000103	00000000000000054	0001		AYUNTAMIENTO DE TENANCINGO 2013-2015/OBRAS POR CONTRATO	0.00	0.00	0.00	0.00	0.00	0.00
1235	000000103	00000000000000054	0001	0001	CONSTRUCCION DE TECHUMBRE SECUNDARIA DIEGO RIVERA, SANTA ANA IXTLAHUATZINGO	0.00	0.00	0.00	0.00	0.00	0.00
1235	000000103	00000000000000055			CONSTRUCCION DE TECHUMBRE DE PATIO ESC. TELESEC. JAIME TORRES BODET, SAN NI	0.00	0.00	0.00	0.00	0.00	0.00
1235	000000103	00000000000000055	0001		AYUNTAMIENTO DE TENANCINGO 2013-2015/OBRAS POR CONTRATO	0.00	0.00	0.00	0.00	0.00	0.00
1235	000000103	00000000000000055	0001	0001	CONSTRUCCION DE TECHUMBRE DE PATIO ESC. TELESEC. JAIME TORRES BODET, SAN NI	0.00	0.00	0.00	0.00	0.00	0.00
1235	000000103	00000000000000056			CONSTRUCCION DE TECHUMBRE ESC. SEC. EPIGMENIO DE LA PIEDRA, EL CHIFLON	0.00	0.00	0.00	0.00	0.00	0.00
1235	000000103	00000000000000056	0001		AYUNTAMIENTO DE TENANCINGO 2013-2015/OBRAS POR CONTRATO	0.00	0.00	0.00	0.00	0.00	0.00
1235	000000103	00000000000000056	0001	0001	CONSTRUCCION DE TECHUMBRE ESC. SEC. EPIGMENIO DE LA PIEDRA, EL CHIFLON	0.00	0.00	0.00	0.00	0.00	0.00
1235	000000103	00000000000000057			PAVIMENTACION DEL CAMINO EL ZARCO-LOS MORALES	0.00	0.00	0.00	0.00	0.00	0.00
1235	000000103	00000000000000057	0002		AYUNTAMIENTO DE TENANCINGO 2013-2015/OBRAS POR ADMINISTRACION	0.00	0.00	0.00	0.00	0.00	0.00
1235	000000103	00000000000000057	0002	0001	PAVIMENTACION DEL ACAMINO EL ZARCO-LOS MORALES	0.00	0.00	0.00	0.00	0.00	0.00
1235	000000103	00000000000000058			CONTINUACION DEL CIRCUITO, SAN DIEGO	0.00	0.00	0.00	0.00	0.00	0.00
1235	000000103	00000000000000058	0001		AYUNTAMIENTO DE TENANCINGO 2013-2015/OBRAS POR CONTRATO	0.00	0.00	0.00	0.00	0.00	0.00
1235	000000103	00000000000000058	0001	0001	CONTINUACION DEL CIRCUITO, SAN DIEGO	0.00	0.00	0.00	0.00	0.00	0.00
1235	000000103	00000000000000059			MEJORAMIENTO DE DRENAJE Y DESCARGA DE AGUAS PLUVIALES, COL. MORELOS	0.00	0.00	0.00	0.00	0.00	0.00
1235	000000103	00000000000000059	0001		AYUNTAMIENTO DE TENANCINGO 2013-2015/OBRAS POR CONTRATO	0.00	0.00	0.00	0.00	0.00	0.00
1235	000000103	00000000000000059	0001	0001	MEJORAMIENTO DE DRENAJE Y DESCARGA DE AGUAS PLUVIALES, COL. MORELOS	0.00	0.00	0.00	0.00	0.00	0.00
1235	000000103	00000000000000060			ENCEMENTADO DE LA CALLE CONSTITUYENTES, COL. EMILIANO ZAPATA	0.00	0.00	0.00	0.00	0.00	0.00
1235	000000103	00000000000000060	0002		AYUNTAMIENTO DE TENANCINGO 2013-2015/OBRAS POR ADMINISTRACION	0.00	0.00	0.00	0.00	0.00	0.00
1235	000000103	00000000000000060	0002	0001	ENCEMENTADO DE LA CALLE CONSTITUYENTES, COL. EMILIANO ZAPATA	0.00	0.00	0.00	0.00	0.00	0.00
1235	000000103	00000000000000061			CONSTRUCCION DE TECHUMBRE ESC. PRIM. LAZARO CARDENAS, EL SALITRE	0.00	0.00	0.00	0.00	0.00	0.00
1235	000000103	00000000000000061	0001		AYUNTAMIENTO DE TENANCINGO 2013-2015/OBRAS POR CONTRATO	0.00	0.00	0.00	0.00	0.00	0.00

Tenancingo
Estación de Internet
2022 - 2024

Cuenta Pública 2022
Balanza de Comprobacion Detallada
(Cifras en Pesos)

MUNICIPIO TENANCINGO 0058 **DEL 1 DE ENERO AL 31 DE DICIEMBRE DE 2022**

Cuenta (3)					Nombre de la Cuenta	Saldo Inicial (5)		Movimientos del Ejercicio (6)		Saldo Final (7)	
Cta	Scta	Sscta	Ssscta	Sssscta		Debe	Haber	Debe	Haber	Debe	Haber
1235	000000103	000000000000000061	0001	0001	CONSTRUCCION DE TECHUMBRE ESC. PRIM. LAZARO CARDENAS, EL SALITRE	0.00	0.00	0.00	0.00	0.00	0.00
1235	000000104				OBRAS PUBLICAS FISM 2014	0.00	0.00	0.00	0.00	0.00	0.00
1235	000000104	000000000000000001			INTRODUCCION DE DRENAJE SANITARIO Y URBANIZACION DE CALLE AL CAMPO, SAN MAR	0.00	0.00	0.00	0.00	0.00	0.00
1235	000000104	000000000000000001	0001		AYUNTAMIENTO DE TENANCINGO 2013-2015/OBRAS POR CONTRATO	0.00	0.00	0.00	0.00	0.00	0.00
1235	000000104	000000000000000001	0001	0001	INTRODUCCION DE DRENAJE SANITARIO Y URBANIZACION DE CALLE AL CAMPO, SAN MAR	0.00	0.00	0.00	0.00	0.00	0.00
1235	000000104	000000000000000002			CONST. DE DRENAE SANITARIO DE LA CALLE EMILIANO ZAPATA PONIENTE, LA LOMA	0.00	0.00	0.00	0.00	0.00	0.00
1235	000000104	000000000000000002	0001		AYUNTAMIENTO DE TENANCING 2013-2015/OBRAS POR CONTRATO	0.00	0.00	0.00	0.00	0.00	0.00
1235	000000104	000000000000000002	0001	0001	CONST. DE DRENAE SANITARIO DE LA CALLE EMILIANO ZAPATA PONIENTE, LA LOMA	0.00	0.00	0.00	0.00	0.00	0.00
1235	000000104	000000000000000003			AMPLIACION DE ELECTRIFICACION CAMINO AL TANQUE, SAN JOSE CHALMITA	0.00	0.00	0.00	0.00	0.00	0.00
1235	000000104	000000000000000003	0001		AYUNTAMIENTO DE TENANCINGO 2013-2015/OBRAS POR CONTRATO	0.00	0.00	0.00	0.00	0.00	0.00
1235	000000104	000000000000000003	0001	0001	AMPLIACION DE ELECTRIFICACION CAMINO AL TANQUE, SAN JOSE CHALMITA	0.00	0.00	0.00	0.00	0.00	0.00
1235	000000104	000000000000000004			AMPLIACION DE ELECTRIFICACION EN CALLE NACIONAL, SAN MARTIN	0.00	0.00	0.00	0.00	0.00	0.00
1235	000000104	000000000000000004	0001		AYUNTAMIENTO DE TENANCINGO 2013-2015/OBRAS POR CONTRATO	0.00	0.00	0.00	0.00	0.00	0.00
1235	000000104	000000000000000004	0001	0001	AMPLIACION DE ELECTRIFICACION EN CALLE NACIONAL, SAN MARTIN	0.00	0.00	0.00	0.00	0.00	0.00
1235	000000104	000000000000000005			AMPLIACION DE ELECTRIFICACION EN L LOCALIDAD DE LA LOMA	0.00	0.00	0.00	0.00	0.00	0.00
1235	000000104	000000000000000005	0001		AYUNTAMIENTO DE TENANCINGO 2013-2015/OBRAS POR CONTRATO	0.00	0.00	0.00	0.00	0.00	0.00
1235	000000104	000000000000000005	0001	0001	AMPLIACION DE ELECTRIFICACION EN L LOCALIDAD DE LA LOMA	0.00	0.00	0.00	0.00	0.00	0.00
1235	000000104	000000000000000006			AMPLIACION DE ELECTRIFICACION CALLE NIÑOS HEROES, SAN MARTIN COAPAXTONGO	0.00	0.00	0.00	0.00	0.00	0.00
1235	000000104	000000000000000006	0001		AYUNTAMIENTO DE TENANCINGO 2013-2015/OBRAS POR CONTRATO	0.00	0.00	0.00	0.00	0.00	0.00
1235	000000104	000000000000000006	0001	0001	AMPLIACION DE ELECTRIFICACION CALLE NIÑOS HEROES, SAN MARTIN COAPAXTONGO	0.00	0.00	0.00	0.00	0.00	0.00
1235	000000104	000000000000000007			AMPLIACION DE ELECTRIFICACION CALLE LUIS DONALDO COLOSIO, SAN MIGUEL TECOMA	0.00	0.00	0.00	0.00	0.00	0.00
1235	000000104	000000000000000007	0001		AYUNTAMIENTO DE TENANCINGO 2013-2015/OBRAS POR CONTRATO	0.00	0.00	0.00	0.00	0.00	0.00
1235	000000104	000000000000000007	0001	0001	AMPLIACION DE ELECTRIFICACION CALLE LUIS DONALDO COLOSIO, SAN MIGUEL TECOMA	0.00	0.00	0.00	0.00	0.00	0.00
1235	000000104	000000000000000008			AMPLIACION DE ELECTRIFICACION EN LA COMUNIDAD DE AGUA BENDITA	0.00	0.00	0.00	0.00	0.00	0.00
1235	000000104	000000000000000008	0001		AYUNTAMIENTO DE TENANCINGO 2013-2015/OBRAS POR CONTRATO	0.00	0.00	0.00	0.00	0.00	0.00
1235	000000104	000000000000000008	0001	0001	AMPLIACION DE ELECTRIFICACION EN LA COMUNIDAD DE AGUA BENDITA	0.00	0.00	0.00	0.00	0.00	0.00
1235	000000104	000000000000000009			REHABILITACION DE COMEDOR COMUNITARIO, SAN MIGUEL TECOMATLAN	0.00	0.00	0.00	0.00	0.00	0.00
1235	000000104	000000000000000009	0001		AYUNTAMIENTO DE TENANCINGO 2013-2015/OBRAS POR CONTRATO	0.00	0.00	0.00	0.00	0.00	0.00
1235	000000104	000000000000000009	0001	0001	REHABILITACION DE COMEDOR COMUNITARIO, SAN MIGUEL TECOMATLAN	0.00	0.00	0.00	0.00	0.00	0.00
1235	000000104	000000000000000010			AMPLIACION DE ELECTR. PARA SISTEMA DE BOMBEO DE AGUA POTABLE, SAN MARTIN	0.00	0.00	0.00	0.00	0.00	0.00
1235	000000104	000000000000000010	0001		AYUNTAMIENTO DE TENANCINGO 2013-2015/OBRAS POR CONTRATO	0.00	0.00	0.00	0.00	0.00	0.00
1235	000000104	000000000000000010	0001	0001	AMPLIACION DE ELECTR. PARA SISTEMA DE BOMBEO DE AGUA POTABLE, SAN MARTIN	0.00	0.00	0.00	0.00	0.00	0.00
1235	000000104	000000000000000011			INTRODUCCION DE RED DE DRENAJE SANITARIO CALLES SAUCE Y CERRADA CIPRES, LA	0.00	0.00	0.00	0.00	0.00	0.00
1235	000000104	000000000000000011	0001		AYUNTAMIENTO DE TENANCINGO 2013-2015/OBRAS POR CONTRATO	0.00	0.00	0.00	0.00	0.00	0.00
1235	000000104	000000000000000011	0001	0001	INTRODUCCION DE RED DE DRENAJE SANITARIO CALLES SAUCE Y CERRADA CIPRES, LA	0.00	0.00	0.00	0.00	0.00	0.00
1235	000000104	000000000000000012			PAVIMENTACION CON CONCRETO HIDRAULICO DE CALLE OYAMEL, LA CIENEGA	0.00	0.00	0.00	0.00	0.00	0.00
1235	000000104	000000000000000012	0002		AYUNTAMIENTO DE TENANCINGO 2013-2015/OBRAS POR ADMINISTRACION	0.00	0.00	0.00	0.00	0.00	0.00
1235	000000104	000000000000000012	0002	0001	PAVIMENTACION CON CONCRETO HIDRAULICO DE CALLE OYAMEL, LA CIENEGA	0.00	0.00	0.00	0.00	0.00	0.00
1235	000000104	000000000000000013			REHABILITACION DE COMEDOR COMUNITARIO, SAN MARTIN COAPAXTONGO	0.00	0.00	0.00	0.00	0.00	0.00
1235	000000104	000000000000000013	0001		AYUNTAMIENTO DE TENANCINGO 2013-2015/OBRAS POR CONTRATO	0.00	0.00	0.00	0.00	0.00	0.00
1235	000000104	000000000000000013	0001	0001	REHABILITACION DE COMEDOR COMUNITARIO, SAN MARTIN COAPAXTONGO	0.00	0.00	0.00	0.00	0.00	0.00
1235	000000104	000000000000000014			MANTENIMIENTO DE CAMINOS SACA COSECHA, SAN MARTIN COAPAXTONGO	0.00	0.00	0.00	0.00	0.00	0.00
1235	000000104	000000000000000014	0002		AYUNTAMIENTO DE TENANCINGO 2013-2015/OBRAS POR ADMINISTRACION	0.00	0.00	0.00	0.00	0.00	0.00
1235	000000104	000000000000000014	0002	0001	MANTENIMIENTO DE CAMINOS SACA COSECHA, SAN MARTIN COAPAXTONGO	0.00	0.00	0.00	0.00	0.00	0.00
1235	000000104	000000000000000015			MANTENIMIENTO DE CAMINOS SACA COSECHA, SAN JUAN XOCHIACA	0.00	0.00	0.00	0.00	0.00	0.00
1235	000000104	000000000000000015	0001		AYUNTAMIENTO DE TENANCINGO 2013-2015/OBRAS POR CONTRATO	0.00	0.00	0.00	0.00	0.00	0.00
1235	000000104	000000000000000015	0001	0001	MANTENIMIENTO DE CAMINOS SACA COSECHA, SAN JUAN XOCHIACA	0.00	0.00	0.00	0.00	0.00	0.00
1235	000000104	000000000000000016			REHABILITACION Y EQUIPAMIENTO DE COMEDOR COMUNITARIO DIF MUNICIPAL, TRINIDA	0.00	0.00	0.00	0.00	0.00	0.00
1235	000000104	000000000000000016	0001		AYUNTAMIENTO DE TENANCINGO 2013-2015/OBRAS POR CONTRATO	0.00	0.00	0.00	0.00	0.00	0.00
1235	000000104	000000000000000016	0001	0001	REHABILITACION Y EQUIPAMIENTO DE COMEDOR COMUNITARIO DIF MUNICIPAL, TRINIDA	0.00	0.00	0.00	0.00	0.00	0.00
1235	000000104	000000000000000017			REHABILITACION DE COMEDOR COMUNITARIO, SANTA ANA IXTLAHUAZINGO	0.00	0.00	0.00	0.00	0.00	0.00
1235	000000104	000000000000000017	0001		AYUNTAMIENTO DE TENANCINGO 2013-2015/OBRAS POR CONTRATO	0.00	0.00	0.00	0.00	0.00	0.00
1235	000000104	000000000000000017	0001	0001	REHABILITACION DE COMEDOR COMUNITARIO, SANTA ANA IXTLAHUAZINGO	0.00	0.00	0.00	0.00	0.00	0.00
1235	000000104	000000000000000018			AMPLIACION DE RED DE DRENAJE SANITARIO, SANTA ANA IXTLAHUATZINGO	0.00	0.00	0.00	0.00	0.00	0.00
1235	000000104	000000000000000018	0001		AYUNTAMIENTO DE TENANCINGO 2013-2015/OBRAS POR CONTRATO	0.00	0.00	0.00	0.00	0.00	0.00
1235	000000104	000000000000000018	0001	0001	AMPLIACION DE RED DE DRENAJE SANITARIO, SANTA ANA IXTLAHUATZINGO	0.00	0.00	0.00	0.00	0.00	0.00
1235	000000104	000000000000000019			CONSTRUCCION DE RED DE DRENAJE SANITARIO, TEPOXTEPEC	0.00	0.00	0.00	0.00	0.00	0.00

Tenancingo
Estado de México
2022-2024

Cuenta Pública 2022
Balanza de Comprobacion Detallada
(Cifras en Pesos)

MUNICIPIO TENANCINGO 0058 **DEL 1 DE ENERO AL 31 DE DICIEMBRE DE 2022**

Cuenta (3)					Nombre de la Cuenta	Saldo Inicial (5)		Movimientos del Ejercicio (6)		Saldo Final (7)	
Cta	Scta	Sscta	Ssscta	Sssscta		Debe	Haber	Debe	Haber	Debe	Haber
1235	000000104	000000000000000019	0001		AYUNTAMIENTO DE TENANCINGO 2013-2015/OBRAS POR CONTRATO	0.00	0.00	0.00	0.00	0.00	0.00
1235	000000104	000000000000000019	0001	0001	CONSTRUCCION DE RED DE DRENAJE SANITARIO, TEPOXTEPEC	0.00	0.00	0.00	0.00	0.00	0.00
1235	000000104	000000000000000020			CONSTRUCCION DE AULAS EN ESCUELA PREPARATORIA CBT TENANCINGO 01, SAN JUAN X	0.00	0.00	0.00	0.00	0.00	0.00
1235	000000104	000000000000000020	0001		AYUNTAMIENTO DE TENANCINGO 2013-2015/OBRAS POR CONTRATO	0.00	0.00	0.00	0.00	0.00	0.00
1235	000000104	000000000000000020	0001	0001	CONSTRUCCION DE AULAS EN ESCUELA PREPARATORIA CBT TENANCINGO 01, SAN JUAN X	0.00	0.00	0.00	0.00	0.00	0.00
1235	000000104	000000000000000021			REHABILITACION DE LINEA DE AGUA POTABLE J.N. Y ESC. PRIM. BENITO JUAREZ, LA	0.00	0.00	0.00	0.00	0.00	0.00
1235	000000104	000000000000000021	0002		AYUNTAMIENTO DE TENANCINGO 2013-2015/OBRAS POR ADMINISTRACION	0.00	0.00	0.00	0.00	0.00	0.00
1235	000000104	000000000000000021	0002	0001	REHABILITACION DE LINEA DE AGUA POTABLE J.N. Y ESC. PRIM. BENITO JUAREZ, LA	0.00	0.00	0.00	0.00	0.00	0.00
1235	000000104	000000000000000022			CONTINUACION DE LA PAVIMENTACION CON CTO HCO. ACCESO A LA COMUNIDAD, STA. C	0.00	0.00	0.00	0.00	0.00	0.00
1235	000000104	000000000000000022	0002		AYUNTAMIENTO DE TENANCINGO 2013-2015/OBRAS POR ADMINISTRACION	0.00	0.00	0.00	0.00	0.00	0.00
1235	000000104	000000000000000022	0002	0001	CONTINUACION DE LA PAVIMENTACION CON CTO HCO. ACCESO A LA COMUNIDAD, STA. C	0.00	0.00	0.00	0.00	0.00	0.00
1235	000000104	000000000000000023			REHABILITACION Y AMPLIACION DE LA RED DE AGUA POTABLE, SN. JOSE CHALMITA	0.00	0.00	0.00	0.00	0.00	0.00
1235	000000104	000000000000000023	0001		AYUNTAMIENTO DE TENANCINGO 2013-2015/OBRAS POR CONTRATO	0.00	0.00	0.00	0.00	0.00	0.00
1235	000000104	000000000000000023	0001	0001	REHABILITACION Y AMPLIACION DE LA RED DE AGUA POTABLE, SN. JOSE CHALMITA	0.00	0.00	0.00	0.00	0.00	0.00
1235	000000104	000000000000000024			MANTENIMIENTO DE CAMINOS SACACOSECHAS, SAN MIGUEL TECOMATLAN	0.00	0.00	0.00	0.00	0.00	0.00
1235	000000104	000000000000000024	0001		AYUNTAMIENTO DE TENANCINGO 2013-2015/OBRAS POR CONTRATO	0.00	0.00	0.00	0.00	0.00	0.00
1235	000000104	000000000000000024	0001	0001	MANTENIMIENTO DE CAMINOS SACACOSECHAS, SAN MIGUEL TECOMATLAN	0.00	0.00	0.00	0.00	0.00	0.00
1235	000000104	000000000000000025			CONSTRUCCION Y REHABILITACION DE COMEDOR COMUNITARIO, SAN JOSE CHALMITA	0.00	0.00	0.00	0.00	0.00	0.00
1235	000000104	000000000000000025	0001		AYUNTAMIENTO DE TENANCINGO 2013-2015/OBRAS POR CONTRATO	0.00	0.00	0.00	0.00	0.00	0.00
1235	000000104	000000000000000025	0001	0001	CONSTRUCCION Y REHABILITACION DE COMEDOR COMUNITARIO, SAN JOSE CHALMITA	0.00	0.00	0.00	0.00	0.00	0.00
1235	000000104	000000000000000026			AMPLIACION DE ELECTRIFICACIONES EN CALLE LAS MARIPOSAS, SAN MARTIN COAPAXTO	0.00	0.00	0.00	0.00	0.00	0.00
1235	000000104	000000000000000026	0001		AYUNTAMIENTO DE TENANCINGO 2013-2015/OBRAS POR CONTRATO	0.00	0.00	0.00	0.00	0.00	0.00
1235	000000104	000000000000000026	0001	0001	AMPLIACION DE ELECTRIFICACIONES EN CALLE LAS MARIPOSAS, SAN MARTIN COAPAXTO	0.00	0.00	0.00	0.00	0.00	0.00
1235	000000104	000000000000000027			CONSTRUCCION DE RED DE DRENAJE SANITARIO, SAN MARTIN COAPAXTONGO	0.00	0.00	0.00	0.00	0.00	0.00
1235	000000104	000000000000000027	0001		AYUNTAMIENTO DE TENANCINGO 2013-2015/OBRAS POR CONTRATO	0.00	0.00	0.00	0.00	0.00	0.00
1235	000000104	000000000000000027	0001	0001	CONSTRUCCION DE RED DE DRENAJE SANITARIO, SAN MARTIN COAPAXTONGO	0.00	0.00	0.00	0.00	0.00	0.00
1235	000000104	000000000000000028			AMPLIACION DE ELECTRIFICACION EN CALLE LA MORA, SAN MARTIN COAPAXTONGO	0.00	0.00	0.00	0.00	0.00	0.00
1235	000000104	000000000000000028	0001		AYUNTAMIENTO DE TENANCINGO 2013-2015/OBRAS POR CONTRATO	0.00	0.00	0.00	0.00	0.00	0.00
1235	000000104	000000000000000028	0001	0001	AMPLIACION DE ELECTRIFICACION EN CALLE LA MORA, SAN MARTIN COAPAXTONGO	0.00	0.00	0.00	0.00	0.00	0.00
1235	000000104	000000000000000029			CONSTRUCCION DE AULAS ESC. PREPARATORIA CBT TENANCINGO 01, SAN JUAN XOCHIAC	0.00	0.00	0.00	0.00	0.00	0.00
1235	000000104	000000000000000029	0001		AYUNTAMIENTO DE TENANCINGO 2013-2015/OBRAS POR CONTRATO	0.00	0.00	0.00	0.00	0.00	0.00
1235	000000104	000000000000000029	0001	0001	CONSTRUCCION DE AULAS ESC. PREPARATORIA CBT TENANCINGO 01, SAN JUAN XOCHIAC	0.00	0.00	0.00	0.00	0.00	0.00
1235	000000104	000000000000000030			REHABILITACION DE COMEDOR COMUNITARIO, LA TRINIDAD	0.00	0.00	0.00	0.00	0.00	0.00
1235	000000104	000000000000000030	0001		AYUNTAMIENTO DE TENANCINGO 2013-2015/OBRAS POR CONTRATO	0.00	0.00	0.00	0.00	0.00	0.00
1235	000000104	000000000000000030	0001	0001	REHABILITACION DE COMEDOR COMUNITARIO, LA TRINIDAD	0.00	0.00	0.00	0.00	0.00	0.00
1235	000000104	000000000000000031			INTRODUCCION DE RED DE DRENAJE SANITARIO, SAN SIMONITO	0.00	0.00	0.00	0.00	0.00	0.00
1235	000000104	000000000000000031	0001		AYUNTAMIENTO DE TENANCINGO 2013-2015/OBRAS POR CONTRATO	0.00	0.00	0.00	0.00	0.00	0.00
1235	000000104	000000000000000031	0001	0001	INTRODUCCION DE RED DE DRENAJE SANITARIO, SAN SIMONITO	0.00	0.00	0.00	0.00	0.00	0.00
1235	000000104	000000000000000032			MANTENIMIENTO DE CAMINOS SACA COSECHAS EN LA LOCALDAD DE AGUA BENDITA	0.00	0.00	0.00	0.00	0.00	0.00
1235	000000104	000000000000000032	0001		AYUNTAMIENTO DE TENANCINGO 2013-2015/OBRAS POR CONTRATO	0.00	0.00	0.00	0.00	0.00	0.00
1235	000000104	000000000000000032	0001	0001	MANTENIMIENTO DE CAMINOS SACA COSECHAS EN LA LOCALDAD DE AGUA BENDITA	0.00	0.00	0.00	0.00	0.00	0.00
1235	000000104	000000000000000033			REHABILITACION DE DRENAJE EN LA CALLE PROGRESO, SAN MIGUEL TECOMATLAN	0.00	0.00	0.00	0.00	0.00	0.00
1235	000000104	000000000000000033	0001		AYUNTAMIENTO DE TENANCINGO 2013-2015/OBRAS POR CONTRATO	0.00	0.00	0.00	0.00	0.00	0.00
1235	000000104	000000000000000033	0001	0001	REHABILITACION DE DRENAJE EN LA CALLE PROGRESO, SAN MIGUEL TECOMATLAN	0.00	0.00	0.00	0.00	0.00	0.00
1235	000000104	000000000000000034			MANTENIMIENTO Y REHABILITACION DEL POZO Y RED DE AGUA POTABLE, TEPOXTEPEC	0.00	0.00	0.00	0.00	0.00	0.00
1235	000000104	000000000000000034	0001		AYUNTAMIENTO DE TENANCINGO 2013-2015/OBRAS POR CONTRATO	0.00	0.00	0.00	0.00	0.00	0.00
1235	000000104	000000000000000034	0001	0001	MANTENIMIENTO Y REHABILITACION DEL POZO Y RED DE AGUA POTABLE, TEPOXTEPEC	0.00	0.00	0.00	0.00	0.00	0.00
1235	000000104	000000000000000035			REHABILITACION DE COMEDOR COMUNITARIO, SAN SIMONITO	0.00	0.00	0.00	0.00	0.00	0.00
1235	000000104	000000000000000035	0001		AYUNTAMIENTO DE TENANCINGO 2013-2015/OBRAS POR CONTRATO	0.00	0.00	0.00	0.00	0.00	0.00
1235	000000104	000000000000000035	0001	0001	REHABILITACION DE COMEDOR COMUNITARIO, SAN SIMONITO	0.00	0.00	0.00	0.00	0.00	0.00
1235	000000104	000000000000000036			CONSTRUCCION DE RED DE DRENAJE SANITARIO, SAN SIMONITO	0.00	0.00	0.00	0.00	0.00	0.00
1235	000000104	000000000000000036	0001		AYUNTAMIENTO DE TENANCINGO 2013-2015/OBRAS POR CONTRATO	0.00	0.00	0.00	0.00	0.00	0.00
1235	000000104	000000000000000036	0001	0001	CONSTRUCCION DE RED DE DRENAJE SANITARIO, SAN SIMONITO	0.00	0.00	0.00	0.00	0.00	0.00
1235	000000104	000000000000000037			EQUIPAMIENTO DEL POZO DE AGUA POTABLE, LA OCOTALERA	0.00	0.00	0.00	0.00	0.00	0.00
1235	000000104	000000000000000037	0002		AYUNTAMIENTO DE TENANCINGO 2013-2015/OBRAS POR ADMINISTRACION	0.00	0.00	0.00	0.00	0.00	0.00
1235	000000104	000000000000000037	0002	0001	EQUIPAMIENTO DEL POZO DE AGUA POTABLE, LA OCOTALERA	0.00	0.00	0.00	0.00	0.00	0.00
1235	000000104	000000000000000038			AMPLIACION DE ELECTRIFICACION EN LA CALLE RAMON CORONA, SAN JUAN XOCHIACA	0.00	0.00	0.00	0.00	0.00	0.00

Tenancingo
Estado de México
2022-2024

Cuenta Pública 2022
Balanza de Comprobacion Detallada
(Cifras en Pesos)

MUNICIPIO TENANCINGO 0058 **DEL 1 DE ENERO AL 31 DE DICIEMBRE DE 2022**

Cuenta (3)					Nombre de la Cuenta	Saldo Inicial (5)		Movimientos del Ejercicio (6)		Saldo Final (7)	
Cta	Scta	Sscta	Ssscta	Sssscta		Debe	Haber	Debe	Haber	Debe	Haber
1235	000000104	000000000000000038	0001		AYUNTAMIENTO DE TENANCINGO 2013-2015/OBRAS POR CONTRATO	0.00	0.00	0.00	0.00	0.00	0.00
1235	000000104	000000000000000038	0001	0001	AMPLIACION DE ELECTRIFICACION EN LA CALLE RAMON CORONA, SAN JUAN XOCHIACA	0.00	0.00	0.00	0.00	0.00	0.00
1235	000000104	000000000000000039			AMPLIACION DE ELECTRIFICACION, SAN MIGUEL TECOMATLAN	0.00	0.00	0.00	0.00	0.00	0.00
1235	000000104	000000000000000039	0001		AYUNTAMIENTO DE TENANCINGO 2013-2015/OBRAS POR CONTRATO	0.00	0.00	0.00	0.00	0.00	0.00
1235	000000104	000000000000000039	0001	0001	AMPLIACION DE ELECTRIFICACION, SAN MIGUEL TECOMATLAN	0.00	0.00	0.00	0.00	0.00	0.00
1235	000000104	000000000000000040			AMPLIACION DE LA RED DE DRENAJE, COLONIA LA MAGDALENA	0.00	0.00	0.00	0.00	0.00	0.00
1235	000000104	000000000000000040	0001		AYUNTAMIENTO DE TENANCINGO 2013-2015/OBRAS POR CONTRATO	0.00	0.00	0.00	0.00	0.00	0.00
1235	000000104	000000000000000040	0001	0001	AMPLIACION DE LA RED DE DRENAJE, COLONIA LA MAGDALENA	0.00	0.00	0.00	0.00	0.00	0.00
1235	000000104	000000000000000041			REHABILITACION DE RED DE CONDUCCION DE AGUA POTABLE DE LA DELEG, AGUA BENDI	0.00	0.00	0.00	0.00	0.00	0.00
1235	000000104	000000000000000041	0002		AYUNTAMIENTO DE TENANCINGO 2013-2015/OBRAS POR ADMINISTRACION	0.00	0.00	0.00	0.00	0.00	0.00
1235	000000104	000000000000000041	0002	0001	REHABILITACION DE RED DE CONDUCCION DE AGUA POTABLE DE LA DELEG, AGUA BENDI	0.00	0.00	0.00	0.00	0.00	0.00
1235	000000104	000000000000000042			AMPLIACION Y REHABILITACION DE RED DE AGUA POTABLE, VARIAS CALLES, SAN MART	0.00	0.00	0.00	0.00	0.00	0.00
1235	000000104	000000000000000042	0001		AYUNTAMIENTO DE TENANCINGO 2013-2015/OBRAS POR CONTRATO	0.00	0.00	0.00	0.00	0.00	0.00
1235	000000104	000000000000000042	0001	0001	AMPLIACION Y REHABILITACION DE RED DE AGUA POTABLE, VARIAS CALLES, SAN MART	0.00	0.00	0.00	0.00	0.00	0.00
1235	000000104	000000000000000043			INTRODUCCION DE RED DE AGUA POTABLE, LA OCOTALERA	0.00	0.00	0.00	0.00	0.00	0.00
1235	000000104	000000000000000043	0001		AYUNTAMIENTO DE TENANCINGO 2013-2015/OBRAS POR CONTRATO	0.00	0.00	0.00	0.00	0.00	0.00
1235	000000104	000000000000000043	0001	0001	INTRODUCCION DE RED DE AGUA POTABLE, LA OCOTALERA	0.00	0.00	0.00	0.00	0.00	0.00
1235	000000104	000000000000000044			CONSTRUCCION DE RED DE DRENAJE SANITARIO EN CIRCUITO SAN JUAN, SAN SIMONITO	0.00	0.00	0.00	0.00	0.00	0.00
1235	000000104	000000000000000044	0001		AYUNTAMIENTO DE TENANCINGO 2013-2015/OBRAS POR CONTRATO	0.00	0.00	0.00	0.00	0.00	0.00
1235	000000104	000000000000000044	0001	0001	CONSTRUCCION DE RED DE DRENAJE SANITARIO EN CIRCUITO SAN JUAN, SAN SIMONITO	0.00	0.00	0.00	0.00	0.00	0.00
1235	000000104	000000000000000045			AMPLIACION DE LA RED DE DRENAJE SANITARIO, SAN JUAN XOCHIACA	0.00	0.00	0.00	0.00	0.00	0.00
1235	000000104	000000000000000045	0001		AYUNTAMIENTO DE TENANCING 2013-2015/OBRAS POR CONTRATO	0.00	0.00	0.00	0.00	0.00	0.00
1235	000000104	000000000000000045	0001	0001	AMPLIACION DE LA RED DE DRENAJE SANITARIO, SAN JUAN XOCHIACA	0.00	0.00	0.00	0.00	0.00	0.00
1235	000000104	000000000000000046			PROGRAMA PARA APOYO DE LA CRUZADA NACIONAL CONTRA EL HAMBRE DIFERENTES COMU	0.00	0.00	0.00	0.00	0.00	0.00
1235	000000104	000000000000000046	0001		AYUNTAMIENTO DE TENANCING 2013-2015/OBRAS POR CONTRATO	0.00	0.00	0.00	0.00	0.00	0.00
1235	000000104	000000000000000046	0001	0001	PROGRAMA PARA APOYO DE LA CRUZADA NACIONAL CONTRA EL HAMBRE DIFERENTES COMU	0.00	0.00	0.00	0.00	0.00	0.00
1235	000000104	000000000000000047			REHABILITACION DE RED DE DRENAJE LA CONDESA, LA TRINIDAD	0.00	0.00	0.00	0.00	0.00	0.00
1235	000000104	000000000000000047	0001		AYUNTAMIENTO DE TENANCINGO 2013-2015/OBRAS POR CONTRATO	0.00	0.00	0.00	0.00	0.00	0.00
1235	000000104	000000000000000047	0001	0001	REHABILITACION DE RED DE DRENAJE LA CONDESA, LA TRINIDAD	0.00	0.00	0.00	0.00	0.00	0.00
1235	000000104	000000000000000048			INTRODUCCION DE RED DE DRENAJE SANITARIO CALLE DURAZNO Y MIMBRE, LA TRINIDA	0.00	0.00	0.00	0.00	0.00	0.00
1235	000000104	000000000000000048	0001		AYUNTAMIENTO DE TENANCINGO 2013-2015/OBRAS POR CONTRATO	0.00	0.00	0.00	0.00	0.00	0.00
1235	000000104	000000000000000048	0001	0001	INTRODUCCION DE RED DE DRENAJE SANITARIO CALLE DURAZNO Y MIMBRE, LA TRINIDA	0.00	0.00	0.00	0.00	0.00	0.00
1235	000000104	000000000000000049			MEJORAMIENTO DE LA RED DE AGUA POTABLE, LA OCOTALERA	0.00	0.00	0.00	0.00	0.00	0.00
1235	000000104	000000000000000049	0001		AYUNTAMIENTO DE TENANCINGO 2013-2015/OBRAS POR CONTRATO	0.00	0.00	0.00	0.00	0.00	0.00
1235	000000104	000000000000000049	0001	0001	MEJORAMIENTO DE LA RED DE AGUA POTABLE, LA OCOTALERA	0.00	0.00	0.00	0.00	0.00	0.00
1235	000000104	000000000000000050			AMPLIACION DE ELECTRIFICACION CAMINO AL POZO EN LA LOCALIDAD DE TEPOXTEPEC	0.00	0.00	0.00	0.00	0.00	0.00
1235	000000104	000000000000000050	0001		AYUNTAMIENTO DE TENANCINGO 2013-2015/OBRAS POR CONTRATO	0.00	0.00	0.00	0.00	0.00	0.00
1235	000000104	000000000000000050	0001	0001	AMPLIACION DE ELECTRIFICACION CAMINO AL POZO EN LA LOCALIDAD DE TEPEXTEPEC	0.00	0.00	0.00	0.00	0.00	0.00
1235	000000104	000000000000000051			AMPLIACION DE ELECTRIFICACION COL. SANTA ROSA, EN LA COM. TEPOXTEPEC	0.00	0.00	0.00	0.00	0.00	0.00
1235	000000104	000000000000000051	0001		AYUNTAMIENTO DE TENANCINGO 2013-2015/OBRAS POR CONTRATO	0.00	0.00	0.00	0.00	0.00	0.00
1235	000000104	000000000000000051	0001	0001	AMPLIACION DE ELECTRIFICACION COL. SANTA ROSA, EN LA COM. TEPOXTEPEC	0.00	0.00	0.00	0.00	0.00	0.00
1235	000000104	000000000000000052			AMPLIACION DE ELECTRIFICACION, LA COMPUERTA	0.00	0.00	0.00	0.00	0.00	0.00
1235	000000104	000000000000000052	0001		AYUNTAMIENTO DE TENANCINGO 2013-2015/OBRAS POR CONTRATO	0.00	0.00	0.00	0.00	0.00	0.00
1235	000000104	000000000000000052	0001	0001	AMPLIACION DE ELECTRIFICACION, LA COMPUERTA	0.00	0.00	0.00	0.00	0.00	0.00
1235	000000104	000000000000000053			INTRODUCCION DE DRENAJE CALLE S/N, SANTA ANA IXTLAHUATZINGO	0.00	0.00	0.00	0.00	0.00	0.00
1235	000000104	000000000000000053	0001		AYUNTAMIENTO DE TENANCINGO 2013-2015/OBRAS POR CONTRATO	0.00	0.00	0.00	0.00	0.00	0.00
1235	000000104	000000000000000053	0001	0001	INTRODUCCION DE DRENAJE CALLE S/N, SANTA ANA IXTLAHUATZINGO	0.00	0.00	0.00	0.00	0.00	0.00
1235	000000104	000000000000000054			CONSTRUCCION DE AULAS EN ESCUELA TELESECUNDARIA RICARDO FLORES MA, TEPOXTEC	0.00	0.00	0.00	0.00	0.00	0.00
1235	000000104	000000000000000054	0001		AYUNTAMIENTO DE TENANCINGO 2013-2015/OBRAS POR CONTRATO	0.00	0.00	0.00	0.00	0.00	0.00
1235	000000104	000000000000000054	0001	0001	CONSTRUCCION DE AULAS EN ESCUELA TELESECUNDARIA RICARDO FLORES MA, TEPOXTEC	0.00	0.00	0.00	0.00	0.00	0.00
1235	000000104	000000000000000055			CONSTRUCCION DE LA RED DE DREAGE SANITARIO EN SAN JUAN XOCHIACA	0.00	0.00	0.00	0.00	0.00	0.00
1235	000000104	000000000000000055	0001		AYUNTAMIENTO DE TENANCINGO 2013-2015/OBRAS POR CONTRATO	0.00	0.00	0.00	0.00	0.00	0.00
1235	000000104	000000000000000055	0001	0001	CONSTRUCCION DE LA RED DE DREAGE SANITARIO EN SAN JUAN XOCHIACA	0.00	0.00	0.00	0.00	0.00	0.00
1235	000000104	000000000000000056			MANTENIMIENTO DE CAMINOS SACACOSECHAS EN SANTA ANA IXTLAHUATZINGO	0.00	0.00	0.00	0.00	0.00	0.00
1235	000000104	000000000000000056	0001		AYUNTAMIENTO DE TENANCINGO 2013-2015/OBRAS POR CONTRATO	0.00	0.00	0.00	0.00	0.00	0.00
1235	000000104	000000000000000056	0001	0001	MANTENIMIENTO DE CAMINOS SACACOSECHAS EN SANTA ANA IXTLAHUATZINGO	0.00	0.00	0.00	0.00	0.00	0.00
1235	000000104	000000000000000057			CONSTRUCCION DE AULA EN LA ESC. PRIM. LIC. GABINO VAZQUEZ, SAN MIGUEL TECOM	0.00	0.00	0.00	0.00	0.00	0.00

Tenancingo
Estado de México
2022-2024

Cuenta Pública 2022
Balanza de Comprobacion Detallada
(Cifras en Pesos)

MUNICIPIO TENANCINGO 0058 **DEL 1 DE ENERO AL 31 DE DICIEMBRE DE 2022**

Cuenta (3)					Nombre de la Cuenta	Saldo Inicial (5)		Movimientos del Ejercicio (6)		Saldo Final (7)	
Cta	Scta	Sscta	Ssscta	Sssscta		Debe	Haber	Debe	Haber	Debe	Haber
1235	000000104	000000000000000057	0001		AYUNTAMIENTO DE TENANCINGO 2013-2015/OBRAS POR CONTRATO	0.00	0.00	0.00	0.00	0.00	0.00
1235	000000104	000000000000000057	0001	0001	CONSTRUCCION DE AULA EN LA ESC. PRIM. LIC. GABINO VAZQUEZ, SAN MIGUEL TECOM	0.00	0.00	0.00	0.00	0.00	0.00
1235	000000105				OBRAS PUBLICAS FISM 2015	0.00	0.00	0.00	0.00	0.00	0.00
1235	000000105	000000000000000001			PAVIMENTACION DEL CALLEJON DEL EDEN, TECOMATLAN	0.00	0.00	0.00	0.00	0.00	0.00
1235	000000105	000000000000000001	0002		AYUNTAMIENTO DE TENANCINGO 2013-2015/OBRAS POR ADMINISTRACION	0.00	0.00	0.00	0.00	0.00	0.00
1235	000000105	000000000000000001	0002	0001	PAVIMENTACION DEL CALLEJON DEL EDEN, TECOMATLAN	0.00	0.00	0.00	0.00	0.00	0.00
1235	000000105	000000000000000002			CONSTRUCCION DE COMEDOR COMUNITARIO, LA SAN RAMON	0.00	0.00	0.00	0.00	0.00	0.00
1235	000000105	000000000000000002	0001		AYUNTAMIENTO DE TENANCINGO 2013-2015/OBRAS POR CONTRATO	0.00	0.00	0.00	0.00	0.00	0.00
1235	000000105	000000000000000002	0001	0001	CONSTRUCCION DE COMEDOR COMUNITARIO, LA SAN RAMON	0.00	0.00	0.00	0.00	0.00	0.00
1235	000000105	000000000000000003			TERMINACION DE AULA EN EL JARDIN DE NIÑOS, EN LA COMPUERTA	0.00	0.00	0.00	0.00	0.00	0.00
1235	000000105	000000000000000003	0001		AYUNTAMIENTO DE TENANCINGO 2013-2015/OBRAS POR CONTRATO	0.00	0.00	0.00	0.00	0.00	0.00
1235	000000105	000000000000000003	0001	0001	TERMINACION DE AULA EN EL JARDIN DE NIÑOS, EN LA COMPUERTA	0.00	0.00	0.00	0.00	0.00	0.00
1235	000000105	000000000000000004			CONSTRUCCION DE TECHUMBRE EN EL JARDIN DE NIÑOS, NIÑOS HEROES, SAN SIMONITO	0.00	0.00	0.00	0.00	0.00	0.00
1235	000000105	000000000000000004	0001		AYUNTAMIENTO DE TENANCINGO 2013-2015/OBRAS POR CONTRATO	0.00	0.00	0.00	0.00	0.00	0.00
1235	000000105	000000000000000004	0001	0001	CONSTRUCCION DE TECHUMBRE EN EL JARDIN DE NIÑOS, NIÑOS HEROES, SAN SIMONITO	0.00	0.00	0.00	0.00	0.00	0.00
1235	000000105	000000000000000005			ELECTRIFICACION DE LA CALLE AL PANTEON,TEPOXTEPEC	0.00	0.00	0.00	0.00	0.00	0.00
1235	000000105	000000000000000005	0001		AYUNTAMIENTO DE TENANCINGO 2013-2015/OBRAS POR CONTRATO	0.00	0.00	0.00	0.00	0.00	0.00
1235	000000105	000000000000000005	0001	0001	ELECTRIFICACION DE LA CALLE AL PANTEON,TEPOXTEPEC	0.00	0.00	0.00	0.00	0.00	0.00
1235	000000105	000000000000000006			CONSTRUCCION DE DRENAJE SANITARIO EN CALLES DE ACCESO PRINCIPAL,SAN MARTIN	0.00	0.00	0.00	0.00	0.00	0.00
1235	000000105	000000000000000006	0001		AYUNTAMIENTO DE TENANCINGO 2013-2015/OBRAS POR CONTRATO	0.00	0.00	0.00	0.00	0.00	0.00
1235	000000105	000000000000000006	0001	0001	CONSTRUCCION DE DRENAJE SANITARIO EN CALLES DE ACCESO PRINCIPAL,SAN MARTIN	0.00	0.00	0.00	0.00	0.00	0.00
1235	000000105	000000000000000007			AMPLIACION DE COMEDOR COMUNITARIO, SANTA ANA IXTLAHUATZINGO	0.00	0.00	0.00	0.00	0.00	0.00
1235	000000105	000000000000000007	0001		AYUNTAMIENTO DE TENANCINGO 2013-2015/OBRAS POR CONTRATO	0.00	0.00	0.00	0.00	0.00	0.00
1235	000000105	000000000000000007	0001	0001	AMPLIACION DE COMEDOR COMUNITARIO, SANTA ANA IXTLAHUATZINGO	0.00	0.00	0.00	0.00	0.00	0.00
1235	000000105	000000000000000008			ELECTRIFICACION DE LA CALLE AL PANTEON, SAN MARTIN COAPAXTONGO	0.00	0.00	0.00	0.00	0.00	0.00
1235	000000105	000000000000000008	0001		AYUNTAMIENTO DE TENANCINGO 2013-2015/OBRAS POR CONTRATO	0.00	0.00	0.00	0.00	0.00	0.00
1235	000000105	000000000000000008	0001	0001	ELECTRIFICACION DE LA CALLE AL PANTEON, SAN MARTIN COAPAXTONGO	0.00	0.00	0.00	0.00	0.00	0.00
1235	000000105	000000000000000009			CONSTRUCCION DE AULA EN ESC TV SECUN MIGUEL HIDALGO Y COS, SAN SIMONITO	0.00	0.00	0.00	0.00	0.00	0.00
1235	000000105	000000000000000009	0001		AYUNTAMIENTO DE TENANCINGO 2013-2015/OBRAS POR CONTRATO	0.00	0.00	0.00	0.00	0.00	0.00
1235	000000105	000000000000000009	0001	0001	CONSTRUCCION DE AULA EN ESC TV SECUN MIGUEL HIDALGO Y COS, SAN SIMONITO	0.00	0.00	0.00	0.00	0.00	0.00
1235	000000105	000000000000000010			INT DE RED DE DRENAJE EN C. CRISTOBAL COLON, CIRCUITO SAN JUAN LA CAÑADA Y	0.00	0.00	0.00	0.00	0.00	0.00
1235	000000105	000000000000000010	0001		AYUNTAMIENTO DE TENANCINGO 2013-2015/OBRAS POR CONTRATO	0.00	0.00	0.00	0.00	0.00	0.00
1235	000000105	000000000000000010	0001	0001	INT DE RED DE DRENAJE EN C. CRISTOBAL COLON, CIRCUITO SAN JUAN LA CAÑADA Y	0.00	0.00	0.00	0.00	0.00	0.00
1235	000000105	000000000000000011			CONST. DE MURO DE CONTENCION EN AV. INSURGENTES, COL. SAN ISIDRO	0.00	0.00	0.00	0.00	0.00	0.00
1235	000000105	000000000000000011	0001		AYUNTAMIENTO DE TENANCINGO 2013-2015/OBRAS POR CONTRATO	0.00	0.00	0.00	0.00	0.00	0.00
1235	000000105	000000000000000011	0001	0001	CONST. DE MURO DE CONTENCION EN AV. INSURGENTES, COL. SAN ISIDRO	0.00	0.00	0.00	0.00	0.00	0.00
1235	000000105	000000000000000012			PAVIMENTACION DE LA CALLE FRANCISCO VILLA, LA TRINIDAD, TENANCINGO	0.00	0.00	0.00	0.00	0.00	0.00
1235	000000105	000000000000000012	0001		AYUNTAMIENTO DE TENANCINGO 2013-2015/OBRAS POR CONTRATO	0.00	0.00	0.00	0.00	0.00	0.00
1235	000000105	000000000000000012	0001	0001	PAVIMENTACION DE LA CALLE FRANCISCO VILLA, LA TRINIDAD, TENANCINGO	0.00	0.00	0.00	0.00	0.00	0.00
1235	000000105	000000000000000013			ELECTRIFICACION EN CAMINO DEL PARAJE LA LOMA, SAN NICOLAS	0.00	0.00	0.00	0.00	0.00	0.00
1235	000000105	000000000000000013	0001		AYUNTAMIENTO DE TENANCINGO 2013-2015/OBRAS POR CONTRATO	0.00	0.00	0.00	0.00	0.00	0.00
1235	000000105	000000000000000013	0001	0001	ELECTRIFICACION EN CAMINO DEL PARAJE LA LOMA, SAN NICOLAS	0.00	0.00	0.00	0.00	0.00	0.00
1235	000000105	000000000000000014			ELECTRIFICACION DE LA CALLE CIPRES, SAN MIGUEL TECOMATLAN	0.00	0.00	0.00	0.00	0.00	0.00
1235	000000105	000000000000000014	0001		AYUNTAMIENTO DE TENANCINGO 2013-2015/OBRAS POR CONTRATO	0.00	0.00	0.00	0.00	0.00	0.00
1235	000000105	000000000000000014	0001	0001	ELECTRIFICACION DE LA CALLE CIPRES, SAN MIGUEL TECOMATLAN	0.00	0.00	0.00	0.00	0.00	0.00
1235	000000105	000000000000000015			AMPLIACION DE RED DE AGUA POTABLE EN EL ALTITO, SAN MIGUEL TECOMATLAN	0.00	0.00	0.00	0.00	0.00	0.00
1235	000000105	000000000000000015	0001		AYUNTAMIENTO DE TENANCINGO 2013-2015/OBRAS POR CONTRATO	0.00	0.00	0.00	0.00	0.00	0.00
1235	000000105	000000000000000015	0001	0001	AMPLIACION DE RED DE AGUA POTABLE EN EL ALTITO, SAN MIGUEL TECOMATLAN	0.00	0.00	0.00	0.00	0.00	0.00
1235	000000105	000000000000000016			OBRA APOYO A LA VIVIENDA TECHOS FIRMES, TODO EL MUNICIPIO	0.00	0.00	0.00	0.00	0.00	0.00
1235	000000105	000000000000000016	0001		AYUNTAMIENTO DE TENANCINGO 2013-2015/OBRAS POR CONTRATO	0.00	0.00	0.00	0.00	0.00	0.00
1235	000000105	000000000000000016	0001	0001	OBRA APOYO A LA VIVIENDA TECHOS FIRMES, TODO EL MUNICIPIO	0.00	0.00	0.00	0.00	0.00	0.00
1235	000000105	000000000000000017			CAMINO SACACOSECHA EN TEPOXTEPEC	0.00	0.00	0.00	0.00	0.00	0.00
1235	000000105	000000000000000017	0001		AYUNTAMIENTO DE TENANCINGO 2013-2015/OBRAS POR CONTRATO	0.00	0.00	0.00	0.00	0.00	0.00
1235	000000105	000000000000000017	0001	0001	CAMINO SACACOSECHA EN TEPOXTEPEC	0.00	0.00	0.00	0.00	0.00	0.00
1235	000000105	000000000000000018			ELECTRIFICACION EN CALLE DEL PANTEON, LOCALIDAD DE LA LOMA, TENANCINGO	0.00	0.00	0.00	0.00	0.00	0.00
1235	000000105	000000000000000018	0001		AYUNTAMIENTO DE TENANCINGO 2013-2015/OBRAS POR CONTRATO	0.00	0.00	0.00	0.00	0.00	0.00
1235	000000105	000000000000000018	0001	0001	ELECTRIFICACION EN CALLE DEL PANTEON, LOCALIDAD DE LA LOMA, TENANCINGO	0.00	0.00	0.00	0.00	0.00	0.00

Tenancingo
Estado de México
2022-2024

Cuenta Pública 2022
Balanza de Comprobacion Detallada
(Cifras en Pesos)

MUNICIPIO TENANCINGO 0058 **DEL 1 DE ENERO AL 31 DE DICIEMBRE DE 2022**

Cuenta (3)					Nombre de la Cuenta	Saldo Inicial (5)		Movimientos del Ejercicio (6)		Saldo Final (7)	
Cta	Scta	Sscta	Ssscta	Sssscta		Debe	Haber	Debe	Haber	Debe	Haber
1235	000000105	000000000000000019			ELECTRIFICACION CIRCUITO BUGANBILIAS, TEPOXTEPEC	0.00	0.00	0.00	0.00	0.00	0.00
1235	000000105	000000000000000019	0001		AYUNTAMIENTO DE TENANCINGO 2013-2015/OBRAS POR CONTRATO	0.00	0.00	0.00	0.00	0.00	0.00
1235	000000105	000000000000000019	0001	0001	ELECTRIFICACION CIRCUITO BUGANBILIAS, TEPOXTEPEC	0.00	0.00	0.00	0.00	0.00	0.00
1235	000000105	000000000000000020			CONCLUIR RED DE AGUA POTABLE Y DOTAR DEL SERVICIO A DOM, SAN JOSE CHALMITA	0.00	0.00	0.00	0.00	0.00	0.00
1235	000000105	000000000000000020	0001		AYUNTAMIENTO DE TENANCINGO 2013-2015/OBRAS POR CONTRATO	0.00	0.00	0.00	0.00	0.00	0.00
1235	000000105	000000000000000020	0001	0001	CONCLUIR RED DE AGUA POTABLE Y DOTAR DEL SERVICIO A DOM, SAN JOSE CHALMITA	0.00	0.00	0.00	0.00	0.00	0.00
1235	000000105	000000000000000021			CONSTRUCCION DE CUBIERTA AUTOSOPORTANTE ESCUELA BENITO JUAREZ, LA COMPUERTA	0.00	0.00	0.00	0.00	0.00	0.00
1235	000000105	000000000000000021	0001		AYUNTAMIENTO DE TENANCINGO 2013-2015/OBRAS POR CONTRATO	0.00	0.00	0.00	0.00	0.00	0.00
1235	000000105	000000000000000021	0001	0001	CONSTRUCCION DE CUBIERTA AUTOSOPORTANTE ESCUELA BENITO JUAREZ, LA COMPUERTA	0.00	0.00	0.00	0.00	0.00	0.00
1235	000000105	000000000000000022			AMPLIACION DE DRENAJE SANITARIO, CALLE CRUZ, SANTA ANA IXTLAHUATZINGO	0.00	0.00	0.00	0.00	0.00	0.00
1235	000000105	000000000000000022	0001		AYUNTAMIENTO DE TENANCINGO 2013-2015/OBRAS POR CONTRATO	0.00	0.00	0.00	0.00	0.00	0.00
1235	000000105	000000000000000022	0001	0001	AMPLIACION DE DRENAJE SANITARIO, CALLE CRUZ, SANTA ANA IXTLAHUATZINGO	0.00	0.00	0.00	0.00	0.00	0.00
1235	000000105	000000000000000023			PAVIMENTACION DE LA CALLE RAMON CORONA DEL PANTEON AL C.B.T. DE XOCHIACA	0.00	0.00	0.00	0.00	0.00	0.00
1235	000000105	000000000000000023	0001		AYUNTAMIENTO DE TENANCINGO 2013-2015/OBRAS POR CONTRATO	0.00	0.00	0.00	0.00	0.00	0.00
1235	000000105	000000000000000023	0001	0001	PAVIMENTACION DE LA CALLE RAMON CORONA DEL PANTEON AL C.B.T. DE XOCHIACA	0.00	0.00	0.00	0.00	0.00	0.00
1235	000000105	000000000000000024			OBRA APOYO A LA VIVIENDA CUARTOS DORMITORIOS, TODO EL MUNICIPIO	0.00	0.00	0.00	0.00	0.00	0.00
1235	000000105	000000000000000024	0001		AYUNTAMIENTO DE TENANCINGO 2013-2015/OBRAS POR CONTRATO	0.00	0.00	0.00	0.00	0.00	0.00
1235	000000105	000000000000000024	0001	0001	OBRA APOYO A LA VIVIENDA CUARTOS DORMITORIOS, TODO EL MUNICIPIO	0.00	0.00	0.00	0.00	0.00	0.00
1235	000000105	000000000000000025			OBRA ELECTRIFICACION DE CALLE DE ACCESO AL KINDER, SANTA CRUZ XOCHIACA	0.00	0.00	0.00	0.00	0.00	0.00
1235	000000105	000000000000000025	0001		AYUNTAMIENTO DE TENANCINGO 2013-2015/OBRAS POR CONTRATO	0.00	0.00	0.00	0.00	0.00	0.00
1235	000000105	000000000000000025	0001	0001	OBRA ELECTRIFICACION DE CALLE DE ACCESO AL KINDER, SANTA CRUZ XOCHIACA	0.00	0.00	0.00	0.00	0.00	0.00
1235	000000105	000000000000000026			AMPLIACION DE ELECTRIFICACION CALLE NIÑOS HEROES PONIENTE, SAN MARTIN COAPA	0.00	0.00	0.00	0.00	0.00	0.00
1235	000000105	000000000000000026	0001		AYUNTAMIENTO DE TENANCINGO 2013-2015/OBRAS POR CONTRATO	0.00	0.00	0.00	0.00	0.00	0.00
1235	000000105	000000000000000026	0001	0001	AMPLIACION DE ELECTRIFICACION CALLE NIÑOS HEROES PONIENTE, SAN MARTIN COAPA	0.00	0.00	0.00	0.00	0.00	0.00
1235	000000105	000000000000000027			ELECTRIFICACION DEL CAMINO AL PANTEON, SANTA ANA IXTLAHUATZINGO	0.00	0.00	0.00	0.00	0.00	0.00
1235	000000105	000000000000000027	0001		AYUNTAMIENTO DE TENANCINGO 2013/2015/OBRAS POR CONTRATO	0.00	0.00	0.00	0.00	0.00	0.00
1235	000000105	000000000000000027	0001	0001	ELECTRIFICACION DEL CAMINO AL PANTEON, SANTA ANA IXTLAHUATZINGO	0.00	0.00	0.00	0.00	0.00	0.00
1235	000000105	000000000000000028			ENCEMENTADO DE CALLE AL KINDER, EN LA OCOTALERA	0.00	0.00	0.00	0.00	0.00	0.00
1235	000000105	000000000000000028	0002		AYUNTAMIENTO DE TENANCINO 2012/2015/OBRAS POR ADMINISTRACION	0.00	0.00	0.00	0.00	0.00	0.00
1235	000000105	000000000000000028	0002	0001	ENCEMENTADO DE CALLE AL KINDER, EN LA OCOTALERA	0.00	0.00	0.00	0.00	0.00	0.00
1235	000000200				OBRAS FORTAMUN 2010	0.00	0.00	0.00	0.00	0.00	0.00
1235	000000200	000000000000000001			RELLENO JUNTO AL TANQUE DE ALMACENAMIENTO DEL CARRIZAL	0.00	0.00	0.00	0.00	0.00	0.00
1235	000000200	000000000000000001	0001		AYUNTAMIENTO DE TENANCINGO 2009-2012/OBRAS POR CONTRATO	0.00	0.00	0.00	0.00	0.00	0.00
1235	000000200	000000000000000001	0001	0001	RELLENO JUNTO AL TANQUE DE ALMACENAMIENTO DEL CARRIZAL	0.00	0.00	0.00	0.00	0.00	0.00
1235	000000200	000000000000000002			REMODELACION DE LA EXCLINICA ISSEMYM, CABECERA MUNICIPAL	0.00	0.00	0.00	0.00	0.00	0.00
1235	000000200	000000000000000002	0001		AYUNTAMIENTO DE TENANCINGO 2009-2012/OBRAS POR CONTRATO	0.00	0.00	0.00	0.00	0.00	0.00
1235	000000200	000000000000000002	0001	0001	REMODELACION DE LA EXCLINICA ISSEMYM, CABECERA MUNICIPAL	0.00	0.00	0.00	0.00	0.00	0.00
1235	000000202				OBRAS FORTAMUN 2012	0.00	0.00	0.00	0.00	0.00	0.00
1235	000000202	000000000000000001			CONST. DE DRENAJE SANITARIO 2DA. ETAPA, COL. EMILIANO ZAPATA	0.00	0.00	0.00	0.00	0.00	0.00
1235	000000202	000000000000000001	0001		AYUNTAMIENTO DE TENANCINGO 2009-2012/OBRAS POR CONTRATO	0.00	0.00	0.00	0.00	0.00	0.00
1235	000000202	000000000000000001	0001	0001	CONST. DE DRENAJE SANITARIO 2DA. ETAPA, COL. EMILIANO ZAPATA	0.00	0.00	0.00	0.00	0.00	0.00
1235	000000202	000000000000000002			CUBIERTA DEL PATIO CIVICO JARDIN DE NIÑOS PAULO FREIRE, SAN JOSE CHALMITA	0.00	0.00	0.00	0.00	0.00	0.00
1235	000000202	000000000000000002	0001		AYUNTAMIENTO DE TENANCINGO 2009-2012/OBRAS POR CONTRATO	0.00	0.00	0.00	0.00	0.00	0.00
1235	000000202	000000000000000002	0001	0001	CUBIERTA DEL PATIO CIVICO JARDIN DE NIÑOS PAULO FREIRE, SAN JOSE CHALMITA	0.00	0.00	0.00	0.00	0.00	0.00
1235	000000202	000000000000000003			REHABILITACION DE CALLE JUAN ESCUTIA (CALLE JUNTO A LA CAPILLA) , SAN JOSE	0.00	0.00	0.00	0.00	0.00	0.00
1235	000000202	000000000000000003	0001		AYUNTAMIENTO DE TENANCINGO 2009-2012/OBRAS POR CONTRATO	0.00	0.00	0.00	0.00	0.00	0.00
1235	000000202	000000000000000003	0001	0001	REHABILITACION DE CALLE JUAN ESCUTIA (CALLE JUNTO A LA CAPILLA) , SAN JOSE	0.00	0.00	0.00	0.00	0.00	0.00
1235	000000202	000000000000000004			CONSTRUCCION DE ANDADOR, BARRIO SAN PEDRITO	0.00	0.00	0.00	0.00	0.00	0.00
1235	000000202	000000000000000004	0001		AYUNTAMIENTO DE TENANCINGO 2009-2012/OBRAS POR CONTRATO	0.00	0.00	0.00	0.00	0.00	0.00
1235	000000202	000000000000000004	0001	0001	CONSTRUCCION DE ANDADOR, BARRIO SAN PEDRITO	0.00	0.00	0.00	0.00	0.00	0.00
1235	000000202	000000000000000005			PAVIMENTACION DE LA CALLE PETRONILO MONROY, EJERCITO DEL TRABAJO	0.00	0.00	0.00	0.00	0.00	0.00
1235	000000202	000000000000000005	0001		AYUNTAMIENTO DE TENANCINGO 2009-2012/OBRAS POR CONTRATO	0.00	0.00	0.00	0.00	0.00	0.00
1235	000000202	000000000000000005	0001	0001	PAVIMENTACION DE LA CALLE PETRONILO MONROY, EJERCITO DEL TRABAJO	0.00	0.00	0.00	0.00	0.00	0.00
1235	000000202	000000000000000006			PAVIMENTACION DE LA CALLE GUADALUPE VICTORIA, TEPALCATEPEC	0.00	0.00	0.00	0.00	0.00	0.00
1235	000000202	000000000000000006	0001		AYUNTAMIENTO DE TENANCINGO 2009-2012/OBRAS POR CONTRATO	0.00	0.00	0.00	0.00	0.00	0.00
1235	000000202	000000000000000006	0001	0001	PAVIMENTACION DE LA CALLE GUADALUPE VICTORIA, TEPALCATEPEC	0.00	0.00	0.00	0.00	0.00	0.00
1235	000000202	000000000000000007			REHABILITACION DE DOS AULAS ESCUELA SECUNDARIA, SAN DIEGO	0.00	0.00	0.00	0.00	0.00	0.00

Tenancingo
Estado de México
2022-2024

Cuenta Pública 2022
Balanza de Comprobacion Detallada
(Cifras en Pesos)

MUNICIPIO TENANCINGO 0058 **DEL 1 DE ENERO AL 31 DE DICIEMBRE DE 2022**

Cuenta (3)					Nombre de la Cuenta	Saldo Inicial (5)		Movimientos del Ejercicio (6)		Saldo Final (7)	
Cta	Scta	Sscta	Ssscta	Sssscta		Debe	Haber	Debe	Haber	Debe	Haber
1235	000000202	0000000000000000007	0001		AYUNTAMIENTO DE TENANCINGO 2009-2012/OBRAS POR CONTRATO	0.00	0.00	0.00	0.00	0.00	0.00
1235	000000202	0000000000000000007	0001	0001	REHABILITACION DE DOS AULAS ESCUELA SECUNDARIA, SAN DIEGO	0.00	0.00	0.00	0.00	0.00	0.00
1235	000000202	0000000000000000008			CONST. DE MODULOS SANITARIOS JARDIN DE NIÑOS JOSE VASCONCELOS, TERRENATE	0.00	0.00	0.00	0.00	0.00	0.00
1235	000000202	0000000000000000008	0001		AYUNTAMIENTO DE TENANCINGO 2009-2012/OBRAS POR CONTRATO	0.00	0.00	0.00	0.00	0.00	0.00
1235	000000202	0000000000000000008	0001	0001	CONST. DE MODULOS SANITARIOS JARDIN DE NIÑOS JOSE VASCONCELOS, TERRENATE	0.00	0.00	0.00	0.00	0.00	0.00
1235	000000202	0000000000000000009			TERMINAR LA PAVIMENTACION DE LA CALLE VIACRUSIS, EL CARMEN	0.00	0.00	0.00	0.00	0.00	0.00
1235	000000202	0000000000000000009	0001		AYUNTAMIENTO DE TENANCINGO 2009-2012/OBRAS POR CONTRATO	0.00	0.00	0.00	0.00	0.00	0.00
1235	000000202	0000000000000000009	0001	0001	TERMINAR LA PAVIMENTACION DE LA CALLE VIACRUSIS, EL CARMEN	0.00	0.00	0.00	0.00	0.00	0.00
1235	000000202	0000000000000000010			AMPLIACION DE DRENAJE EN LA PRIVADA DEL PANTEON, BARRIO DE LA CAMPANA	0.00	0.00	0.00	0.00	0.00	0.00
1235	000000202	0000000000000000010	0002		AYUNTAMIENTO DE TENANCINGO 2009-2012/OBRAS POR ADMINISTRACION	0.00	0.00	0.00	0.00	0.00	0.00
1235	000000202	0000000000000000010	0002	0001	AMPLIACION DE DRENAJE EN LA PRIVADA DEL PANTEON, BARRIO DE LA CAMPANA	0.00	0.00	0.00	0.00	0.00	0.00
1235	000000202	0000000000000000011			CONSTRUCCION DE AULA EN ESCUELA PRIMARIA, EL CARMEN	0.00	0.00	0.00	0.00	0.00	0.00
1235	000000202	0000000000000000011	0001		AYUNTAMIENTO DE TENANCINGO 2009-2012/OBRAS POR CONTRATO	0.00	0.00	0.00	0.00	0.00	0.00
1235	000000202	0000000000000000011	0001	0001	CONSTRUCCION DE AULA EN ESCUELA PRIMARIA, EL CARMEN	0.00	0.00	0.00	0.00	0.00	0.00
1235	000000300				OBRAS PUBLICAS 3 X1 MIGRANTES 2010	0.00	0.00	0.00	0.00	0.00	0.00
1235	000000300	0000000000000000001			CENTRO DE REHABILITACION FAMILIAR (MIGRANTES DELAWARE), CAB. MUNICIPAL	0.00	0.00	0.00	0.00	0.00	0.00
1235	000000300	0000000000000000001	0001		AYUNTAMIENTO DE TENANCINGO 2009-2009/OBRAS POR CONTRATO	0.00	0.00	0.00	0.00	0.00	0.00
1235	000000300	0000000000000000001	0001	0001	CENTRO DE REHABILITACION FAMILIAR (MIGRANTES DELAWARE), CAB. MUNICIPAL	0.00	0.00	0.00	0.00	0.00	0.00
1235	000000300	0000000000000000003			ELECTRIFICACION DEL CENTRO DE REHABILITACION FAMILIAR (MIGRANTES-DELAWARE)	0.00	0.00	0.00	0.00	0.00	0.00
1235	000000300	0000000000000000003	0001		AYUNTAMIENTO DE TENANCINGO 2009-2012/OBRAS POR CONTRATO	0.00	0.00	0.00	0.00	0.00	0.00
1235	000000300	0000000000000000003	0001	0001	ELECTRIFICACION DEL CENTRO DE REHABILITACION FAMILIAR (MIGRANTES-DELAWARE)	0.00	0.00	0.00	0.00	0.00	0.00
1235	000000300	0000000000000000004			PAVIMENTACION DE LA C. P.G. CASANOVA DE MORELOS A JUAREZ, CAB. MUNICIPAL	0.00	0.00	0.00	0.00	0.00	0.00
1235	000000300	0000000000000000004	0001		AYUNTAMIENTO DE TENANCINGO 2009-2012/OBRAS POR CONTRATO	0.00	0.00	0.00	0.00	0.00	0.00
1235	000000300	0000000000000000004	0001	0001	PAVIMENTACION DE LA C. P.G. CASANOVA DE MORELOS A JUAREZ, CAB. MUNICIPAL	0.00	0.00	0.00	0.00	0.00	0.00
1235	000000301				OBRAS PUBLICAS SEDAGRO	0.00	0.00	0.00	0.00	0.00	0.00
1235	000000301	0000000000000000001			REHABILITACION DE BODEGAS DE LA ESCUELA RURAL "LAZARO CARDENAS", TENERIA	0.00	0.00	0.00	0.00	0.00	0.00
1235	000000301	0000000000000000001	0002		AYUNTAMIENTO DE TENANCINGO 2009-2012/OBRAS POR ADMINISTRACION	0.00	0.00	0.00	0.00	0.00	0.00
1235	000000301	0000000000000000001	0002	0001	REHABILITACION DE BODEGAS DE LA ESCUELA RURAL "LAZARO CARDENAS", TENERIA	0.00	0.00	0.00	0.00	0.00	0.00
1235	000000301	0000000000000000002			REHABILITACION C. PROLONGACION MORELOS DE LA CARRETERA NO.55 A LA C. HIDALG	0.00	0.00	0.00	0.00	0.00	0.00
1235	000000301	0000000000000000002	0001		AYUNTAMIENTO DE TENANCINGO 2009-2012/OBRAS POR CONTRATO	0.00	0.00	0.00	0.00	0.00	0.00
1235	000000301	0000000000000000002	0001	0001	REHABILITACION C. PROLONGACION MORELOS DE LA CARRETERA NO.55 A LA C. HIDALG	0.00	0.00	0.00	0.00	0.00	0.00
1235	000000301	0000000000000000003			REHABILITACION DE LA TECHUMBRE DEL MERCADO DE LAS FLORES, CABECERA MPAL.	0.00	0.00	0.00	0.00	0.00	0.00
1235	000000301	0000000000000000003	0001		AYUNTAMIENTO DE TENANCINGO 2009-2012/OBRAS POR CONTRATO	0.00	0.00	0.00	0.00	0.00	0.00
1235	000000301	0000000000000000003	0001	0001	REHABILITACION DE LA TECHUMBRE DEL MERCADO DE LAS FLORES, CABECERA MPAL.	0.00	0.00	0.00	0.00	0.00	0.00
1235	000000302				OBRAS MIGRANTES 2014	0.00	0.00	0.00	0.00	0.00	0.00
1235	000000302	0000000000000000001			CONSTRUCCION DE RED DE DRENAJE SANITARIO, SAN NICOLAS	0.00	0.00	0.00	0.00	0.00	0.00
1235	000000302	0000000000000000001	0001		AYUNTAMINETO DE TENANCINGO 2013-2015/OBRAS POR ADMINISTRACION	0.00	0.00	0.00	0.00	0.00	0.00
1235	000000302	0000000000000000001	0001	0001	CONSTRUCCION DE RED DE DRENAJE SANITARIO, SAN NICOLAS	0.00	0.00	0.00	0.00	0.00	0.00
1235	000000302	0000000000000000002			CONSTRUCCION DE RED DE DRENAJE SANITARIO PARAJE LOS TEPETATES, TEPETZINGO	0.00	0.00	0.00	0.00	0.00	0.00
1235	000000302	0000000000000000002	0002		AYUNTAMIENTO DE TENANCINGO 2013-2015/OBRAS POR ADMINISTRACION	0.00	0.00	0.00	0.00	0.00	0.00
1235	000000302	0000000000000000002	0002	0001	CONSTRUCCION DE RED DE DRENAJE SANITARIO PARAJE LOS TEPETATES, TEPETZINGO	0.00	0.00	0.00	0.00	0.00	0.00
1235	000000302	0000000000000000003			INTRODUCCION DE RED DE DRENAJE SANITARIO EN LA CALLE RAMON CORONA, SAN JUAN	0.00	0.00	0.00	0.00	0.00	0.00
1235	000000302	0000000000000000003	0002		AYUNTAMIENTO DE TENANCINGO 2013-2015/OBRAS POR ADMINISTRACION	0.00	0.00	0.00	0.00	0.00	0.00
1235	000000302	0000000000000000003	0002	0001	INTRODUCCION DE RED DE DRENAJE SANITARIO EN LA CALLE RAMON CORONA, SAN JUAN	0.00	0.00	0.00	0.00	0.00	0.00
1235	000000302	0000000000000000004			REHABILITACION DEL POZO ALAMEDA, COLONIA LA TRINIDAD	0.00	0.00	0.00	0.00	0.00	0.00
1235	000000302	0000000000000000004	0001		AYUNTAMIENTO DE TENANCINGO 2013-2015/OBRAS POR CONTRATO	0.00	0.00	0.00	0.00	0.00	0.00
1235	000000302	0000000000000000004	0001	0001	REHABILITACION DEL POZO ALAMEDA, COLONIA LA TRINIDAD	0.00	0.00	0.00	0.00	0.00	0.00
1235	000000302	0000000000000000005			INTRODUCCION DE DRENAJE SANITARIO EN CALLE NIÑOS HEROES, SAN MARTIN COAPAXT	0.00	0.00	0.00	0.00	0.00	0.00
1235	000000302	0000000000000000005	0001		AYUNTAMIENTO DE TENANCINGO 2013-2015/OBRAS POR CONTRATO	0.00	0.00	0.00	0.00	0.00	0.00
1235	000000302	0000000000000000005	0001	0001	INTRODUCCION DE DRENAJE SANITARIO EN CALLE NIÑOS HEROES, SAN MARTIN COAPAXT	0.00	0.00	0.00	0.00	0.00	0.00
1235	000000302	0000000000000000006			AMPLACION DE RED DE DRENAJE EN VARIAS CALLES SANTANA IXTLAHUATZINGO	0.00	0.00	0.00	0.00	0.00	0.00
1235	000000302	0000000000000000006	0001		AYUNTAMIENTO DE TENANCINGO 2013-2015/OBRAS POR CONTRATO	0.00	0.00	0.00	0.00	0.00	0.00
1235	000000302	0000000000000000006	0001	0001	AMPLACION DE RED DE DRENAJE EN VARIAS CALLES SANTANA IXTLAHUATZINGO	0.00	0.00	0.00	0.00	0.00	0.00
1235	000000400				OBRAS PAGIM 2010	0.00	0.00	0.00	0.00	0.00	0.00
1235	000000400	0000000000000000001			REORDENAMIENTO VIAL EN PROLONGACION MADERO Y AV. INSURGENTES CAB. MPAL.	0.00	0.00	0.00	0.00	0.00	0.00
1235	000000400	0000000000000000001	0002		AYUNTAMIENTO DE TENANCINGO 2009-2012/OBRAS POR ADMINISTRACION	0.00	0.00	0.00	0.00	0.00	0.00
1235	000000400	0000000000000000001	0002	0001	REORDENAMIENTO VIAL EN PROLONGACION MADERO Y AV. INSURGENTES CAB. MPAL.	0.00	0.00	0.00	0.00	0.00	0.00

Tenancingo
Estado de México
2022-2024

Cuenta Pública 2022
Balanza de Comprobacion Detallada
(Cifras en Pesos)

MUNICIPIO TENANCINGO 0058 **DEL 1 DE ENERO AL 31 DE DICIEMBRE DE 2022**

Cuenta (3)					Nombre de la Cuenta	Saldo Inicial (5)		Movimientos del Ejercicio (6)		Saldo Final (7)	
Cta	Scta	Sscta	Ssscta	Sssscta		Debe	Haber	Debe	Haber	Debe	Haber
1235	000000400	000000000000000004			REHABILITACION Y MANTENIMIENTO DEL PALACIO MUNICIPAL	0.00	0.00	0.00	0.00	0.00	0.00
1235	000000400	000000000000000004	0001		AYUNTAMIENTO DE TENANCINGO 2009-2012/OBRAS POR CONTRATO	0.00	0.00	0.00	0.00	0.00	0.00
1235	000000400	000000000000000004	0001	0001	REHABILITACION Y MANTENIMIENTO DEL PALACIO MUNICIPAL	0.00	0.00	0.00	0.00	0.00	0.00
1235	000000400	000000000000000008			REMODELACION DEL CENTRO DE SERVICIOS ADMINISTRATIVOS, CABECERA MUNICIPAL	0.00	0.00	0.00	0.00	0.00	0.00
1235	000000400	000000000000000008	0001		AYUNTAMIENTO DE TENANCINGO 2009-2012/OBRAS POR CONTRATO	0.00	0.00	0.00	0.00	0.00	0.00
1235	000000400	000000000000000008	0001	0001	REMODELACION DEL CENTRO DE SERVICIOS ADMINISTRATIVOS, CABECERA MUNICIPAL	0.00	0.00	0.00	0.00	0.00	0.00
1235	000000400	000000000000000014			REHABILITACION DEL ESTADIO MUNICIPAL, LA TRINIDAD	0.00	0.00	0.00	0.00	0.00	0.00
1235	000000400	000000000000000014	0001		AYUNTAMIENTO DE TENANCINGO 2009-2012/OBRAS POR CONTRATO	0.00	0.00	0.00	0.00	0.00	0.00
1235	000000400	000000000000000014	0001	0001	REHABILITACION DEL ESTADIO MUNICIPAL, LA TRINIDAD	0.00	0.00	0.00	0.00	0.00	0.00
1235	000000400	000000000000000016			CONTINUACION DEL SISTEMA DE SUMINISTRO DE AGUA POTABLE, SAN JOSE CHALMITA	0.00	0.00	0.00	0.00	0.00	0.00
1235	000000400	000000000000000016	0001		AYUNTAMIENTO DE TENANCINGO 2009-2012/OBRAS POR CONTRATO	0.00	0.00	0.00	0.00	0.00	0.00
1235	000000400	000000000000000016	0001	0001	CONTINUACION DEL SISTEMA DE SUMINISTRO DE AGUA POTABLE, SAN JOSE CHALMITA	0.00	0.00	0.00	0.00	0.00	0.00
1235	000000400	000000000000000017			REHABILITACION DE LA INSTALACION ELECTRICA DEL MERCADO MUNICIPAL, CAB. MPAL	0.00	0.00	0.00	0.00	0.00	0.00
1235	000000400	000000000000000017	0001		AYUNTAMIENTO DE TENANCINGO 2009-2012/OBRAS POR CONTRATO	0.00	0.00	0.00	0.00	0.00	0.00
1235	000000400	000000000000000017	0001	0001	REHABILITACION DE LA INSTALACION ELECTRICA DEL MERCADO MUNICIPAL, CAB. MPAL	0.00	0.00	0.00	0.00	0.00	0.00
1235	000000400	000000000000000018			REHABILITACION DE SANITARIOS J.N. "RAMON LOPEZ VELARDE", SAN DIEGO	0.00	0.00	0.00	0.00	0.00	0.00
1235	000000400	000000000000000018	0001		AYUNTAMIENTO DE TENANCINGO 2009-2012/OBRAS POR CONTRATO	0.00	0.00	0.00	0.00	0.00	0.00
1235	000000400	000000000000000018	0001	0001	REHABILITACION DE SANITARIOS J.N. "RAMON LOPEZ VELARDE", SAN DIEGO	0.00	0.00	0.00	0.00	0.00	0.00
1235	000000401				OBRAS PAGIM 2011	0.00	0.00	0.00	0.00	0.00	0.00
1235	000000401	000000000000000001			BARDA PERIMETRAL DE LA ESCUELA NORMAL, TENERIA	0.00	0.00	0.00	0.00	0.00	0.00
1235	000000401	000000000000000001	0002		AYUNTAMIENTO DE TENANCINGO 2009-2012/OBRAS POR ADMINISTRACION	0.00	0.00	0.00	0.00	0.00	0.00
1235	000000401	000000000000000001	0002	0001	BARDA PERIMETRAL DE LA ESCUELA NORMAL, TENERIA	0.00	0.00	0.00	0.00	0.00	0.00
1235	000000401	000000000000000002			REHABILITACION DEL POZO ACATZINGO, ACATZINGO	0.00	0.00	0.00	0.00	0.00	0.00
1235	000000401	000000000000000002	0001		AYUNTAMIENTO DE TENANCINGO 2009-2015/OBRAS POR CONTRATO	0.00	0.00	0.00	0.00	0.00	0.00
1235	000000401	000000000000000002	0001	0001	REHABILITACION DEL POZO ACATZINGO, ACATZINGO	0.00	0.00	0.00	0.00	0.00	0.00
1235	000000401	000000000000000003			PAV. DE LA C. JUAREZ DE CARLOS ESTRADA A PABLO G. CASANOVA, CAB. MUNICIPAL	0.00	0.00	0.00	0.00	0.00	0.00
1235	000000401	000000000000000003	0001		AYUTAMIENTO DE TENANCINGO 2009-2012/OBRAS POR CONTRATO	0.00	0.00	0.00	0.00	0.00	0.00
1235	000000401	000000000000000003	0001	0001	PAV. DE LA C. JUAREZ DE CARLOS ESTRADA A PABLO G. CASANOVA, CAB. MUNICIPAL	0.00	0.00	0.00	0.00	0.00	0.00
1235	000000401	000000000000000004			PAVIMENTACION DE C. ITURBIDE DE MADERO A CUAUHTEMOC, CAB. MUNICIPAL	0.00	0.00	0.00	0.00	0.00	0.00
1235	000000401	000000000000000004	0001		AYUNTAMIENTO DE TENANCINGO 2009-2012/OBRAS POR CONTRATO	0.00	0.00	0.00	0.00	0.00	0.00
1235	000000401	000000000000000004	0001	0001	PAVIMENTACION DE C. ITURBIDE DE MADERO A CUAUHTEMOC, CAB. MUNICIPAL	0.00	0.00	0.00	0.00	0.00	0.00
1235	000000401	000000000000000005			TERMINACION DEL SISTEMA DE AGUA POTABLE, SAN JOSE CHALMITA	0.00	0.00	0.00	0.00	0.00	0.00
1235	000000401	000000000000000005	0001		AYUNTAMIENTO DE TENANCINGO 2009-2012/OBRAS POR CONTRATO	0.00	0.00	0.00	0.00	0.00	0.00
1235	000000401	000000000000000005	0001	0001	TERMINACION DEL SISTEMA DE AGUA POTABLE, SAN JOSE CHALMITA	0.00	0.00	0.00	0.00	0.00	0.00
1235	000000401	000000000000000006			COLOCACION DE TABLEROS EN LA PLAZA CIVICA, ACATZINGO	0.00	0.00	0.00	0.00	0.00	0.00
1235	000000401	000000000000000006	0001		AYUNTAMIENTO DE TENANCINGO 2009-2012/OBRAS POR CONTRATO	0.00	0.00	0.00	0.00	0.00	0.00
1235	000000401	000000000000000006	0001	0001	COLOCACION DE TABLEROS EN LA PLAZA CIVICA, ACATZINGO	0.00	0.00	0.00	0.00	0.00	0.00
1235	000000401	000000000000000007			AMPLIACION DE LA PLAZA MORELOS (CALLE 5 DE MAYO), CABECERA MUNICIPAL	0.00	0.00	0.00	0.00	0.00	0.00
1235	000000401	000000000000000007	0001		AYUNTAMIENTO DE TENANCINGO 2009-2012/OBRAS POR CONTRATO	0.00	0.00	0.00	0.00	0.00	0.00
1235	000000401	000000000000000007	0001	0001	AMPLIACION DE LA PLAZA MORELOS (CALLE 5 DE MAYO), CABECERA MUNICIPAL	0.00	0.00	0.00	0.00	0.00	0.00
1235	000000401	000000000000000008			REHAB. DE LA PROLONGACION GUILLERMO PRIETO DE NEZAHUALCOYOTL A LA IGLESIA,	0.00	0.00	0.00	0.00	0.00	0.00
1235	000000401	000000000000000008	0001		AYUNTAMIENTO DE TENANCINGO 2009-2012/OBRAS POR CONTRATO	0.00	0.00	0.00	0.00	0.00	0.00
1235	000000401	000000000000000008	0001	0001	REHAB. DE LA PROLONGACION GUILLERMO PRIETO DE NEZAHUALCOYOTL A LA IGLESIA,	0.00	0.00	0.00	0.00	0.00	0.00
1235	000000401	000000000000000009			CONSTRUCCION DE CUBIERTA J.N. "RAFAEL RAMIREZ", TEPOXTEPEC	0.00	0.00	0.00	0.00	0.00	0.00
1235	000000401	000000000000000009	0001		AYUNTAMIENTO DE TENANCINGO 2009-2012/OBRAS POR CONTRATO	0.00	0.00	0.00	0.00	0.00	0.00
1235	000000401	000000000000000009	0001	0001	CONSTRUCCION DE CUBIERTA J.N. "RAFAEL RAMIREZ", TEPOXTEPEC	0.00	0.00	0.00	0.00	0.00	0.00
1235	000000401	000000000000000010			CONST. DE CUBIERTA DEL PATIO CIVICO DEL J.N. "GABILONDO SOLER", TEPALCATEPE	0.00	0.00	0.00	0.00	0.00	0.00
1235	000000401	000000000000000010	0001		AYUNTAMIENTO DE TENANCINGO 2009-2012/OBRAS POR CONTRATO	0.00	0.00	0.00	0.00	0.00	0.00
1235	000000401	000000000000000010	0001	0001	CONST. DE CUBIERTA DEL PATIO CIVICO DEL J.N. "GABILONDO SOLER", TEPALCATEPE	0.00	0.00	0.00	0.00	0.00	0.00
1235	000000401	000000000000000011			REHABILITACION DEL JARDIN DEL BARRIO DE TEOTLA	0.00	0.00	0.00	0.00	0.00	0.00
1235	000000401	000000000000000011	0001		AYUNTAMIENTO DE TENANCINGO 2009-2012/OBRAS POR CONTRATO	0.00	0.00	0.00	0.00	0.00	0.00
1235	000000401	000000000000000011	0001	0001	REHABILITACION DEL JARDIN DEL BARRIO DE TEOTLA	0.00	0.00	0.00	0.00	0.00	0.00
1235	000000401	000000000000000012			CONST. DE CUBIERTA DE LA ESC. PRIMARIA "TORRES QUINTERO", LA CIENEGA	0.00	0.00	0.00	0.00	0.00	0.00
1235	000000401	000000000000000012	0001		AYUNTAMIENTO DE TENANCINGO 2009-2012/OBRAS POR CONTRATO	0.00	0.00	0.00	0.00	0.00	0.00
1235	000000401	000000000000000012	0001	0001	CONST. DE CUBIERTA DE LA ESC. PRIMARIA "TORRES QUINTERO", LA CIENEGA	0.00	0.00	0.00	0.00	0.00	0.00
1235	000000401	000000000000000013			REHABILITACION DEL PARQUE DE LA COLONIA ISSEMYM, TENANCINGO	0.00	0.00	0.00	0.00	0.00	0.00
1235	000000401	000000000000000013	0001		AYUNTAMIENTO DE TENANCINGO 2009-2012/OBRAS POR CONTRATO	0.00	0.00	0.00	0.00	0.00	0.00

Tenancingo
Estado de México
2022-2024

Cuenta Pública 2022
Balanza de Comprobacion Detallada
(Cifras en Pesos)

MUNICIPIO TENANCINGO 0058 **DEL 1 DE ENERO AL 31 DE DICIEMBRE DE 2022**

Cuenta (3)					Nombre de la Cuenta	Saldo Inicial (5)		Movimientos del Ejercicio (6)		Saldo Final (7)	
Cta	Scta	Sscta	Ssscta	Sssscta		Debe	Haber	Debe	Haber	Debe	Haber
1235	000000401	000000000000000013	0001	0001	REHABILITACION DEL PARQUE DE LA COLONIA ISSEMYM, TENANCINGO	0.00	0.00	0.00	0.00	0.00	0.00
1235	000000401	000000000000000014			CONTINUACION DE LA CONSTRUCCION DE CRIPTAS EN EL PANTEON LA MAGDALENA	0.00	0.00	0.00	0.00	0.00	0.00
1235	000000401	000000000000000014	0001		AYUNTAMIENTO DE TENANCINGO 2009-2012/OBRAS POR CONTRATO	0.00	0.00	0.00	0.00	0.00	0.00
1235	000000401	000000000000000014	0001	0001	CONTINUACION DE LA CONSTRUCCION DE CRIPTAS EN EL PANTEON LA MAGDALENA	0.00	0.00	0.00	0.00	0.00	0.00
1235	000000401	000000000000000015			CONST. DE TANQUE PARA LA DISTRIBUCION DE AGUA PARAJE "EL SABINO", TERRENATE	0.00	0.00	0.00	0.00	0.00	0.00
1235	000000401	000000000000000015	0001		AYUNTAMIENTO DE TENANCINGO 2009-2012/OBRAS POR CONTRATO	0.00	0.00	0.00	0.00	0.00	0.00
1235	000000401	000000000000000015	0001	0001	CONST. DE TANQUE PARA LA DISTRIBUCION DE AGUA PARAJE "EL SABINO", TERRENATE	0.00	0.00	0.00	0.00	0.00	0.00
1235	000000401	000000000000000016			CONST. DE GUARNICIONES Y CUNETAS EN LAS C. JAZMIN Y CIPRES, TECOMATLAN	0.00	0.00	0.00	0.00	0.00	0.00
1235	000000401	000000000000000016	0001		AYUNTAMIENTO DE TENANCINGO 2009-2012/OBRAS POR CONTRATO	0.00	0.00	0.00	0.00	0.00	0.00
1235	000000401	000000000000000016	0001	0001	CONST. DE GUARNICIONES Y CUNETAS EN LAS C. JAZMIN Y CIPRES, TECOMATLAN	0.00	0.00	0.00	0.00	0.00	0.00
1235	000000401	000000000000000017			REHABILITACION DEL POZO CRUZ VIDRIADA, CRUZ VIDRIADA	0.00	0.00	0.00	0.00	0.00	0.00
1235	000000401	000000000000000017	0001		AYUNTAMIENTO DE TENANCINGO 2009-2012/OBRAS POR CONTRATO	0.00	0.00	0.00	0.00	0.00	0.00
1235	000000401	000000000000000017	0001	0001	REHABILITACION DEL POZO CRUZ VIDRIADA, CRUZ VIDRIADA	0.00	0.00	0.00	0.00	0.00	0.00
1235	000000401	000000000000000018			REHABILITACION DEL JARDIN DEL HUERTO, CABECERA MUNICIPAL	0.00	0.00	0.00	0.00	0.00	0.00
1235	000000401	000000000000000018	0001		AYUNTAMIENTO DE TENANCINGO 2009-2012/OBRAS POR CONTRATO	0.00	0.00	0.00	0.00	0.00	0.00
1235	000000401	000000000000000018	0001	0001	REHABILITACION DEL JARDIN DEL HUERTO, CABECERA MUNICIPAL	0.00	0.00	0.00	0.00	0.00	0.00
1235	000000401	000000000000000019			REHABILITACION DE CANCHA DE BASQUETBOL (ILUMINACION, MALLA Y ANDADOR), SAN	0.00	0.00	0.00	0.00	0.00	0.00
1235	000000401	000000000000000019	0002		AYUNTAMIENTO DE TENANCINGO 2009-2012/OBRAS POR ADMINISTRACION	0.00	0.00	0.00	0.00	0.00	0.00
1235	000000401	000000000000000019	0002	0001	REHABILITACION DE CANCHA DE BASQUETBOL (ILUMINACION, MALLA Y ANDADOR), SAN	0.00	0.00	0.00	0.00	0.00	0.00
1235	000000401	000000000000000020			REHABILITACION DE BODEGA DE ECOLOGIA, CABECERA MUNICIPAL	0.00	0.00	0.00	0.00	0.00	0.00
1235	000000401	000000000000000020	0001		AYUNTAMIENTO DE TENANCINGO 2009-2012/OBRAS POR CONTRATO	0.00	0.00	0.00	0.00	0.00	0.00
1235	000000401	000000000000000020	0001	0001	REHABILITACION DE BODEGA DE ECOLOGIA, CABECERA MUNICIPAL	0.00	0.00	0.00	0.00	0.00	0.00
1235	000000401	000000000000000021			CONST. DE CANCHA DE BASQUETBOL Y NIVELACION DEL CAMPO DEPORTIVO, IXPUICHIAP	0.00	0.00	0.00	0.00	0.00	0.00
1235	000000401	000000000000000021	0001		AYUNTAMIENTO DE TENANCINGO 2009-2012/OBRAS POR CONTRATO	0.00	0.00	0.00	0.00	0.00	0.00
1235	000000401	000000000000000021	0001	0001	CONST. DE CANCHA DE BASQUETBOL Y NIVELACION DEL CAMPO DEPORTIVO, IXPUICHIAP	0.00	0.00	0.00	0.00	0.00	0.00
1235	000000401	000000000000000022			PAVIMENTACION DEL CAMINO DE ACCESO A SANTA CRUZ XOCHIACA, SAN JOSE CHALMITA	0.00	0.00	0.00	0.00	0.00	0.00
1235	000000401	000000000000000022	0002		AYUNTAMIENTO DE TENANCINGO 2009-2012/OBRAS POR ADMINISTRACION	0.00	0.00	0.00	0.00	0.00	0.00
1235	000000401	000000000000000022	0002	0001	PAVIMENTACION DEL CAMINO DE ACCESO A SANTA CRUZ XOCHIACA, SAN JOSE CHALMITA	0.00	0.00	0.00	0.00	0.00	0.00
1235	000000401	000000000000000023			PUENTE DE TEOTLA	0.00	0.00	0.00	0.00	0.00	0.00
1235	000000401	000000000000000023	0002		AYUNTAMIENTO DE TENANCINGO 2009-2012/OBRAS POR ADMINISTRACION	0.00	0.00	0.00	0.00	0.00	0.00
1235	000000401	000000000000000023	0002	0001	PUENTE DE TEOTLA	0.00	0.00	0.00	0.00	0.00	0.00
1235	000000500				OBRAS PUBLICAS SUBSEMUN 2010	0.00	0.00	0.00	0.00	0.00	0.00
1235	000000500	000000000000000001			REHABILITACION DE MODULO DE VIGILANCIA MUNICIPAL "TECALLI", ZEPAYAUTLA	0.00	0.00	0.00	0.00	0.00	0.00
1235	000000500	000000000000000001	0001		AYUNTAMIENTO DE TENANCINGO 2009-2012/OBRAS POR CONTRATO	0.00	0.00	0.00	0.00	0.00	0.00
1235	000000500	000000000000000001	0001	0001	REHABILITACION DE MODULO DE VIGILANCIA MUNICIPAL "TECALLI", ZEPAYAUTLA	0.00	0.00	0.00	0.00	0.00	0.00
1235	000000501				OBRAS PUBLICAS SUBSEMUN 2011	0.00	0.00	0.00	0.00	0.00	0.00
1235	000000501	000000000000000001			MEJORAMIENTO DE LA SUBCOMANDANCIA DE LA POLICIA MUNICIPAL, CAB. MPAL.	0.00	0.00	0.00	0.00	0.00	0.00
1235	000000501	000000000000000001	0001		AYUNTAMIENTO DE TENANCINGO 2009-2012/OBRAS POR CONTRATO	0.00	0.00	0.00	0.00	0.00	0.00
1235	000000501	000000000000000001	0001	0001	MEJORAMIENTO DE LA SUBCOMENDANCIA DE LA POLICIA MUNICIPAL, CAB. MPAL.	0.00	0.00	0.00	0.00	0.00	0.00
1235	000000501	000000000000000002			ALUMBRADO DE LA ESCALINATA A CRISTO REY, MONUMENTO A MORELOS Y VARIAS COMUN	0.00	0.00	0.00	0.00	0.00	0.00
1235	000000501	000000000000000002	0001		AYUNTAMIENTO DE TENANCINGO 2009-2012/OBRAS POR CONTRATO	0.00	0.00	0.00	0.00	0.00	0.00
1235	000000501	000000000000000002	0001	0001	ALUMBRADO DE LA ESCALINATA A CRISTO REY, MONUMENTO A MORELOS Y VARIAS COMUN	0.00	0.00	0.00	0.00	0.00	0.00
1235	000000600				OBRAS GIS 2010	0.00	0.00	0.00	0.00	0.00	0.00
1235	000000600	000000000000000001			LINEA DE CONDUCCION DE AGUA POTABLE LA HACIENDA-ZEPAYAUTLA	0.00	0.00	0.00	0.00	0.00	0.00
1235	000000600	000000000000000001	0001		AYUNTAMIENTO DE TENANCINGO 2009-2012/OBRAS POR CONTRATO	0.00	0.00	0.00	0.00	0.00	0.00
1235	000000600	000000000000000001	0001	0001	LINEA DE CONDUCCION DE AGUA POTABLE LA HACIENDA-ZEPAYUTLA	0.00	0.00	0.00	0.00	0.00	0.00
1235	000000600	000000000000000003			CONSTRUCCION DEL CAMINO DE TEPOXTEPEC A SAN SIMONITO, TEPOXTEPEC-SAN SIMONI	0.00	0.00	0.00	0.00	0.00	0.00
1235	000000600	000000000000000003	0001		AYUNTAMIENTO DE TENANCINGO 2009-2012/OBRAS POR CONTRATO	0.00	0.00	0.00	0.00	0.00	0.00
1235	000000600	000000000000000003	0001	0001	CONSTRUCCION DEL CAMINO DE TEPOXTEPEC A SAN SIMONITO, TEPOXTEPEC-SAN SIMONI	0.00	0.00	0.00	0.00	0.00	0.00
1235	000000601				OBRAS GIS 2011	0.00	0.00	0.00	0.00	0.00	0.00
1235	000000601	000000000000000001			REHABILITACION DE LA RED DE AGUA POTABLE, CABECERA MUNICIPAL	0.00	0.00	0.00	0.00	0.00	0.00
1235	000000601	000000000000000001	0001		AYUNTAMIENTO DE TENANCINGO 2009-2012/OBRAS POR CONTRATO	0.00	0.00	0.00	0.00	0.00	0.00
1235	000000601	000000000000000001	0001	0001	REHABILITACION DE LA RED DE AGUA POTABLE, CABECERA MUNICIPAL	0.00	0.00	0.00	0.00	0.00	0.00
1235	000000601	000000000000000002			REHAB. CAMPOS DEPORTIVOS COMUNIDADES EL SALITRE, TEPETZINGO Y QUETZALAPA	0.00	0.00	0.00	0.00	0.00	0.00
1235	000000601	000000000000000002	0001		AYUNTAMIENTO DE TENANCINGO 2009-2012/OBRAS POR CONTRATO	0.00	0.00	0.00	0.00	0.00	0.00
1235	000000601	000000000000000002	0001	0001	REHAB. CAMPOS DEPORTIVOS COMUNIDADES EL SALITRE, TEPETZINGO Y QUETZALAPA	0.00	0.00	0.00	0.00	0.00	0.00
1235	000000601	000000000000000003			SISTEMA DE ALCANTARILLADO SANITARIO, LA MESITA	0.00	0.00	0.00	0.00	0.00	0.00

Tenancingo
Estado de México
2022 • 2024

Cuenta Pública 2022
Balanza de Comprobacion Detallada
(Cifras en Pesos)

MUNICIPIO TENANCINGO 0058 **DEL 1 DE ENERO AL 31 DE DICIEMBRE DE 2022**

Cuenta (3)					Nombre de la Cuenta	Saldo Inicial (5)		Movimientos del Ejercicio (6)		Saldo Final (7)	
Cta	Scta	Sscta	Ssscta	Sssscta		Debe	Haber	Debe	Haber	Debe	Haber
1235	000000601	000000000000000003	0001		AYUNTAMIENTO DE TENANCINGO 2009-2012/OBRAS POR CONTRATO	0.00	0.00	0.00	0.00	0.00	0.00
1235	000000601	000000000000000003	0001	0001	SISTEMA DE ALCANTARILLADO SANITARIO, LA MESITA	0.00	0.00	0.00	0.00	0.00	0.00
1235	000000601	000000000000000004			REHABILITACION DE LAS FUENTES DE ABASTECIMIENTO, TENANCINGO	0.00	0.00	0.00	0.00	0.00	0.00
1235	000000601	000000000000000004	0001		AYUNTAMIENTO DE TENANCINGO 2009-2012/OBRAS POR CONTRATO	0.00	0.00	0.00	0.00	0.00	0.00
1235	000000601	000000000000000004	0001	0001	REHABILITACION DE LAS FUENTES DE ABASTECIMIENTO, TENANCINGO	0.00	0.00	0.00	0.00	0.00	0.00
1235	000000601	000000000000000005			CONSTRUCCION DE SALA DE LECTURA Y ADQUISISCION DE PREDIO, BARRIO SAN VICENT	0.00	0.00	0.00	0.00	0.00	0.00
1235	000000601	000000000000000005	0001		AYUNTAMIENTO DE TENANCINGO 2009-2012/OBRAS POR CONTRATO	0.00	0.00	0.00	0.00	0.00	0.00
1235	000000601	000000000000000005	0001	0001	CONSTRUCCION DE SALA DE LECTURA Y ADQUISISCION DE PREDIO, BARRIO SAN VICENT	0.00	0.00	0.00	0.00	0.00	0.00
1235	000000601	000000000000000006			REHABILITACION DE TANQUES DE ALMACENAMIENTO, CABECERA MUNICIPAL	0.00	0.00	0.00	0.00	0.00	0.00
1235	000000601	000000000000000006	0001		AYUNTAMIENTO DE TENANCINGO 2009-2012/OBRAS POR CONTRATO	0.00	0.00	0.00	0.00	0.00	0.00
1235	000000601	000000000000000006	0001	0001	CONSTRUCCION DE SALA DE LECTURA Y ADQUISISCION DE PREDIO, BARRIO SAN VICENT	0.00	0.00	0.00	0.00	0.00	0.00
1235	000000602				OBRAS GIS 2012	0.00	0.00	0.00	0.00	0.00	0.00
1235	000000602	000000000000000001			RECONSTRUCCION DEL PUENTE EL JOROBADO, COL. SAN RAMON	0.00	0.00	0.00	0.00	0.00	0.00
1235	000000602	000000000000000001	0001		AYUNTAMIENTO DE TENANCINGO 2009-2012/OBRAS POR CONTRATO	0.00	0.00	0.00	0.00	0.00	0.00
1235	000000602	000000000000000001	0001	0001	RECONSTRUCCION DEL PUENTE EL JOROBADO, COL. SAN RAMON	0.00	0.00	0.00	0.00	0.00	0.00
1235	000000602	000000000000000002			PRIMERA ASIGANACION PARA REHABILITACION DE LA UNIDAD DEPORTIVA, CAB. MPAL.	0.00	0.00	0.00	0.00	0.00	0.00
1235	000000602	000000000000000002	0001		AYUNTAMIENTO DE TENANCINGO 2009-2012/OBRAS POR CONTRATO	0.00	0.00	0.00	0.00	0.00	0.00
1235	000000602	000000000000000002	0001	0001	PRIMERA ASIGANACION PARA REHABILITACION DE LA UNIDAD DEPORTIVA, CAB. MPAL.	0.00	0.00	0.00	0.00	0.00	0.00
1235	000000602	000000000000000003			REENCARPETADO DE LA CARRETERA TENANCINGO-TEPOXTEPEC DEL KM 0+600 AL 3+00	0.00	0.00	0.00	0.00	0.00	0.00
1235	000000602	000000000000000003	0001		AYUNTAMINETO DE TENANCINGO 2009-2012/OBRAS POR CONTRATO	0.00	0.00	0.00	0.00	0.00	0.00
1235	000000602	000000000000000003	0001	0001	REENCARPETADO DE LA CARRETERA TENANCINGO-TEPOXTEPEC DEL KM 0+600 AL 3+00	0.00	0.00	0.00	0.00	0.00	0.00
1235	000000700				OBRAS FOPAM	0.00	0.00	0.00	0.00	0.00	0.00
1235	000000700	000000000000000001			PAVIMENTACION DE LA C. GUADALUPE VICTORIA SUR DE C. JUAREZ A INSURGENTES	0.00	0.00	0.00	0.00	0.00	0.00
1235	000000700	000000000000000001	0001		AYUNTAMIENTO DE TENANCINGO 2009-2012/OBRAS POR CONTRATO	0.00	0.00	0.00	0.00	0.00	0.00
1235	000000700	000000000000000001	0001	0001	PAVIMENTACION DE LA C. GUADALUPE VICTORIA SUR DE C. JUAREZ A INSURGENTES	0.00	0.00	0.00	0.00	0.00	0.00
1235	000000701				OBRAS FOPAEDAPIE	0.00	0.00	0.00	0.00	0.00	0.00
1235	000000701	000000000000000001			PAVIMENTACION DEL C. COMUNICA UNIDAD DEPORTIVA CON CARR. FEDERAL TENANCINGO	0.00	0.00	0.00	0.00	0.00	0.00
1235	000000701	000000000000000001	0001		AYUNTAMINETO DE TENANCINGO 2009-2012/OBRAS POR CONTRATO	0.00	0.00	0.00	0.00	0.00	0.00
1235	000000701	000000000000000001	0001	0001	PAVIMENTACION DEL C. COMUNICA UNIDAD DEPORTIVA CON CARR. FEDERAL TENANCINGO	0.00	0.00	0.00	0.00	0.00	0.00
1235	000000701	000000000000000002			PRIMER ETAPA DE PAVIMENTACION CON CTO. ASFALTICO TEPOXTEPEC AL INTERNADO	0.00	0.00	0.00	0.00	0.00	0.00
1235	000000701	000000000000000002	0001		AYUNTAMIENTO DE TENANCINGO 2009-2012/OBRAS POR CONTRATO	0.00	0.00	0.00	0.00	0.00	0.00
1235	000000701	000000000000000002	0001	0001	PRIMER ETAPA DE PAVIMENTACION CON CTO. ASFALTICO TEPOXTEPEC AL INTERNADO	0.00	0.00	0.00	0.00	0.00	0.00
1235	000000701	000000000000000003			PAVIMENTACION DEL CAMINO VIEJO A TEPALCATEPEC, TEPALCATEPEC	0.00	0.00	0.00	0.00	0.00	0.00
1235	000000701	000000000000000003	0001		AYUNTAMIENTO DE TENANCINGO 2009-2012/OBRAS POR CONTRATO	0.00	0.00	0.00	0.00	0.00	0.00
1235	000000701	000000000000000003	0001	0001	PAVIMENTACION DEL CAMINO VIEJO A TEPALCATEPEC, TEPALCATEPEC	0.00	0.00	0.00	0.00	0.00	0.00
1235	000000702				OBRAS FOPAEDAPIE	0.00	0.00	0.00	0.00	0.00	0.00
1235	000000702	000000000000000001			PAVIMENTACION CON CTO. HCO. DE CALLE GUERRERO, DE CARLOS ESTRADA A CORREGID	0.00	0.00	0.00	0.00	0.00	0.00
1235	000000702	000000000000000001	0001		AYUNTAMIENTO DE TENANCINGO 2012-2015/OBRAS POR CONTRATO	0.00	0.00	0.00	0.00	0.00	0.00
1235	000000702	000000000000000001	0001	0001	PAVIMENTACION CON CTO. HCO. DE CALLE GUERRERO, DE CARLOS ESTRADA A CORREGID	0.00	0.00	0.00	0.00	0.00	0.00
1235	000000702	000000000000000002			PAVIMENTACION CON CTO. HCO. DE LA CALLE GUERRERO, DE ITURBIDE A G. PRIETO	0.00	0.00	0.00	0.00	0.00	0.00
1235	000000702	000000000000000002	0001		AYUNTAMIENTO DE TENANCINGO 2013-2015/OBRAS POR CONTRATO	0.00	0.00	0.00	0.00	0.00	0.00
1235	000000702	000000000000000002	0001	0001	PAVIMENTACION CON CTO. HCO. DE LA CALLE GUERRERO, DE ITURBIDE A G. PRIETO	0.00	0.00	0.00	0.00	0.00	0.00
1235	000000702	000000000000000003			PAVIMENTACION CON CTO. HIDRAULICO DE CALLEJON DEL AGUACATE A CALLE SAN BLAS	0.00	0.00	0.00	0.00	0.00	0.00
1235	000000702	000000000000000003	0001		AYUNTAMIENTO DE TENANCINGO 2013-2015/OBRAS POR CONTRATO	0.00	0.00	0.00	0.00	0.00	0.00
1235	000000702	000000000000000003	0001	0001	PAVIMENTACION CON CTO. HIDRAULICO DE CALLEJON DEL AGUACATE A CALLE SAN BLAS	0.00	0.00	0.00	0.00	0.00	0.00
1235	000000702	000000000000000004			PAVIMENTACION CON CTO. HCO. DE LA CALLE EMILIANO ZAPATA, COL. ZAPATA	0.00	0.00	0.00	0.00	0.00	0.00
1235	000000702	000000000000000004	0001		AYUNTAMIENTO DE TENANCINGO 2013-2015/OBRAS POR CONTRATO	0.00	0.00	0.00	0.00	0.00	0.00
1235	000000702	000000000000000004	0001	0001	PAVIMENTACION CON CTO. HCO. DE LA CALLE EMILIANO ZAPATA, COL. ZAPATA	0.00	0.00	0.00	0.00	0.00	0.00
1235	000000702	000000000000000005			PAVIMENTACION CON CTO. HCO. CALLE ALBARRAN, VALLE DE GUADALUPE	0.00	0.00	0.00	0.00	0.00	0.00
1235	000000702	000000000000000005	0001		AYUNTAMIENTO DE TENANCINGO 2013-2015/OBRAS POR CONTRATO	0.00	0.00	0.00	0.00	0.00	0.00
1235	000000702	000000000000000005	0001	0001	PAVIMENTACION CON CTO. HCO. CALLE ALBARRAN, VALLE DE GUADALUPE	0.00	0.00	0.00	0.00	0.00	0.00
1235	000000702	000000000000000006			PAVIMENTACION CON CTO. HCO. C. PABLO GONZALEZ C. DE CUAUHTEMOC A JUAREZ	0.00	0.00	0.00	0.00	0.00	0.00
1235	000000702	000000000000000006	0001		AYUNTAMIENTO DE TENANCINGO 2013-2015/OBRAS POR CONTRATO	0.00	0.00	0.00	0.00	0.00	0.00
1235	000000702	000000000000000006	0001	0001	PAVIMENTACION CON CTO. HCO. C. PABLO GONZALEZ C. DE CUAUHTEMOC A JUAREZ	0.00	0.00	0.00	0.00	0.00	0.00
1235	000000702	000000000000000007			PAVIMENTACION CON CTO. HCO. CALLE ALDAMA DE CUAUHTEMOC A GUERRERO	0.00	0.00	0.00	0.00	0.00	0.00
1235	000000702	000000000000000007	0001		AYUNTAMIENTO DE TENANCINGO 2013-2015/OBRAS POR CONTRATO	0.00	0.00	0.00	0.00	0.00	0.00
1235	000000702	000000000000000007	0001	0001	PAVIMENTACION CON CTO. HCO. CALLE ALDAMA DE CUAUHTEMOC A GUERRERO	0.00	0.00	0.00	0.00	0.00	0.00

Tenancingo
Estado de México
2022 - 2024

Cuenta Pública 2022
Balanza de Comprobacion Detallada
(Cifras en Pesos)

MUNICIPIO TENANCINGO 0058 **DEL 1 DE ENERO AL 31 DE DICIEMBRE DE 2022**

Cuenta (3)					Nombre de la Cuenta	Saldo Inicial (5)		Movimientos del Ejercicio (6)		Saldo Final (7)	
Cta	Scta	Sscta	Ssscta	Sssscta		Debe	Haber	Debe	Haber	Debe	Haber
1235	000000702	000000000000000008			PAVIMENTACION CON CTO. HCO. CALLE ITURBIDE DE CUAUHTEMOC A JUAREZ	0.00	0.00	0.00	0.00	0.00	0.00
1235	000000702	000000000000000008	0001		AYUNTAMIENTO DE TENANCINGO 2013-2015/OBRAS POR CONTRATO	0.00	0.00	0.00	0.00	0.00	0.00
1235	000000702	000000000000000008	0001	0001	PAVIMENTACION CON CTO. HCO. CALLE ITURBIDE DE CUAUHTEMOC A JUAREZ	0.00	0.00	0.00	0.00	0.00	0.00
1235	000000702	000000000000000009			PAVIMENTACION CON CTO. HCO. CALLE AMADO NERVO DE HIDALGO A MOCTEZUMA	0.00	0.00	0.00	0.00	0.00	0.00
1235	000000702	000000000000000009	0001		AYUNTAMIENTO DE TENANCINGO 2013-2015/OBRAS POR CONTRATO	0.00	0.00	0.00	0.00	0.00	0.00
1235	000000702	000000000000000009	0001	0001	PAVIMENTACION CON CTO. HCO. CALLE AMADO NERVO DE HIDALGO A MOCTEZUMA	0.00	0.00	0.00	0.00	0.00	0.00
1235	000000702	000000000000000010			PAVIMENTACION CON CTO. HCO. DE CALLE LEON GUZMAN DE ALLENDE A MOCTEZUMA	0.00	0.00	0.00	0.00	0.00	0.00
1235	000000702	000000000000000010	0001		AYUNTAMIENTO DE TENANCINGO 2013-2015/OBRAS POR CONTRATO	0.00	0.00	0.00	0.00	0.00	0.00
1235	000000702	000000000000000010	0001	0001	PAVIMENTACION CON CTO. HCO. DE CALLE LEON GUZMAN DE ALLENDE A MOCTEZUMA	0.00	0.00	0.00	0.00	0.00	0.00
1235	000000702	000000000000000011			PAVIMENTACION CON CTO. HCO. DE CALLE ZARAGOZA DE NETZAHUALCOYOTL A HIDALGO	0.00	0.00	0.00	0.00	0.00	0.00
1235	000000702	000000000000000011	0001		AYUNTAMIENTO DE TENANCINGO 2013-2015/OBRAS POR CONTRATO	0.00	0.00	0.00	0.00	0.00	0.00
1235	000000702	000000000000000011	0001	0001	PAVIMENTACION CON CTO. HCO. DE CALLE ZARAGOZA DE NETZAHUALCOYOTL A HIDALGO	0.00	0.00	0.00	0.00	0.00	0.00
1235	000000703				OBRAS EMPLEO TEMPORAL 2013	0.00	0.00	0.00	0.00	0.00	0.00
1235	000000703	000000000000000001			PAVIMENTACION DEL CAMINO QUE COMUNICA A GUALUPITA, SAN JUAN TETITLAN	0.00	0.00	0.00	0.00	0.00	0.00
1235	000000703	000000000000000001	0002		AYUNTAMIENTO DE TENANCINGO 2013-2015/OBRAS POR ADMINISTRACION	0.00	0.00	0.00	0.00	0.00	0.00
1235	000000703	000000000000000001	0002	0001	PAVIMENTACION DEL CAMINO QUE COMUNICA A GUALUPITA, SAN JUAN TETITLAN	0.00	0.00	0.00	0.00	0.00	0.00
1235	000000703	000000000000000002			CONSTRUCCION DE MUROS DE CONTENCION Y ANDADOR ACCESO A XOCHIACA	0.00	0.00	0.00	0.00	0.00	0.00
1235	000000703	000000000000000002	0002		AYUNTAMIENTO DE TENANCINGO 2013-2015/OBRAS POR ADMINISTRACION	0.00	0.00	0.00	0.00	0.00	0.00
1235	000000703	000000000000000002	0002	0001	CONSTRUCCION DE MUROS DE CONTENCION Y ANDADOR ACCESO A XOCHIACA	0.00	0.00	0.00	0.00	0.00	0.00
1235	000000703	000000000000000003			AMPLIACION DE RED DE DRENAJE SANITARIO, CHALCHIHUAPAN	0.00	0.00	0.00	0.00	0.00	0.00
1235	000000703	000000000000000003	0002		AYUNTAMIENTO DE TENANCINGO 2013-2015/OBRAS POR ADMINISTRACION	0.00	0.00	0.00	0.00	0.00	0.00
1235	000000703	000000000000000003	0002	0001	AMPLIACION DE RED DE DRENAJE SANITARIO, CHALCHIHUAPAN	0.00	0.00	0.00	0.00	0.00	0.00
1235	000000703	000000000000000004			ENCEMENTADO DE CALLE CON CONCRETO HIDRAULICO, SAN JUAN TETITLAN	0.00	0.00	0.00	0.00	0.00	0.00
1235	000000703	000000000000000004	0002		AYUNTAMIENTO DE TENANCINGO 2013-2015/OBRAS POR ADMINISTRACION	0.00	0.00	0.00	0.00	0.00	0.00
1235	000000703	000000000000000004	0002	0001	ENCEMENTADO DE CALLE CON CONCRETO HIDRAULICO, SAN JUAN TETITLAN	0.00	0.00	0.00	0.00	0.00	0.00
1235	000000704				OBRAS PUBLICAS SEDATU	0.00	0.00	0.00	0.00	0.00	0.00
1235	000000704	000000000000000001			RESCATE DE ESPACIO PUBLICO PLAZA ORDORICA, CABECERA MUNICIPAL	0.00	0.00	0.00	0.00	0.00	0.00
1235	000000704	000000000000000001	0001		AYUNTAMIENTO DE TENANCINGO 2013-2015/OBRAS POR CONTRATO	0.00	0.00	0.00	0.00	0.00	0.00
1235	000000704	000000000000000001	0001	0001	RESCATE DE ESPACIO PUBLICO PLAZA ORDORICA, CABECERA MUNICIPAL	0.00	0.00	0.00	0.00	0.00	0.00
1235	000000704	000000000000000002			RESCATE DE ESPACIO PUBLICO PARQUE SAN VICENTE, CABECERA MUNICIPAL	0.00	0.00	0.00	0.00	0.00	0.00
1235	000000704	000000000000000002	0001		AYUNTAMIENTO DE TENANCINGO 2013-2015/OBRAS POR CONTRATO	0.00	0.00	0.00	0.00	0.00	0.00
1235	000000704	000000000000000002	0001	0001	RESCATE DE ESPACIO PUBLICO PARQUE SAN VICENTE, CABECERA MUNICIPAL	0.00	0.00	0.00	0.00	0.00	0.00
1235	000000704	000000000000000003			RESCATE DE ESPACIO PUBLICO PARQUE ALAMEDA, CABECERA MUNICIPAL	0.00	0.00	0.00	0.00	0.00	0.00
1235	000000704	000000000000000003	0001		AYUNTAMIENTO DE TENANCINGO 2013-2015/OBRAS POR CONTRATO	0.00	0.00	0.00	0.00	0.00	0.00
1235	000000704	000000000000000003	0001	0001	RESCATE DE ESPACIO PUBLICO PARQUE ALAMEDA, CABECERA MUNICIPAL	0.00	0.00	0.00	0.00	0.00	0.00
1235	000000705				OBRAS FOPAEDAPIE 2014	0.00	0.00	0.00	0.00	0.00	0.00
1235	000000705	000000000000000001			PAVIMENTACION CON CTO. HCO. DE CALLE LEON GUZMAN DE ALLENDE A BENITO JUAREZ	0.00	0.00	0.00	0.00	0.00	0.00
1235	000000705	000000000000000001	0001		AYUNTAMIENTO DE TENANCINGO 2013-2015/OBRAS POR CONTRATO	0.00	0.00	0.00	0.00	0.00	0.00
1235	000000705	000000000000000001	0001	0001	PAVIMENTACION CON CTO. HCO. DE CALLE LEON GUZMAN DE ALLENDE A BENITO JUAREZ	0.00	0.00	0.00	0.00	0.00	0.00
1235	000000705	000000000000000002			PAVIMENTACION CON CONCRETO HCO. CALLE ABASOLO DE NEZAHUALCOYOTL A MADERO	0.00	0.00	0.00	0.00	0.00	0.00
1235	000000705	000000000000000002	0001		AYUNTAMIENTO DE TENANCINGO 2013-2015/OBRAS POR CONTRATO	0.00	0.00	0.00	0.00	0.00	0.00
1235	000000705	000000000000000002	0001	0001	PAVIMENTACION CON CONCRETO HCO. CALLE ABASOLO DE NEZAHUALCOYOTL A MADERO	0.00	0.00	0.00	0.00	0.00	0.00
1235	000000705	000000000000000003			PAVIMENTACION CON CTO. HCO. CALLE CUAUHTEMOC DE GUADALUPE VICTORIA A INSURG	0.00	0.00	0.00	0.00	0.00	0.00
1235	000000705	000000000000000003	0001		AYUNTAMIENTO DE TENANCINGO 2013-2015/OBRAS POR CONTRATO	0.00	0.00	0.00	0.00	0.00	0.00
1235	000000705	000000000000000003	0001	0001	PAVIMENTACION CON CTO. HCO. CALLE CUAUHTEMOC DE GUADALUPE VICTORIA A INSURG	0.00	0.00	0.00	0.00	0.00	0.00
1235	000000705	000000000000000004			CONSTRUCCION DE ESPACIOS DEPORTIVOS EN LA PLAZA ESTADO DE MEXICO, CAB. MPAL	0.00	0.00	0.00	0.00	0.00	0.00
1235	000000705	000000000000000004	0001		AYUNTAMIENTO DE TENANCINGO 2013-2015/OBRAS POR CONTRATO	0.00	0.00	0.00	0.00	0.00	0.00
1235	000000705	000000000000000004	0001	0001	CONSTRUCCION DE ESPACIOS DEPORTIVOS EN LA PLAZA ESTADO DE MEXICO, CAB. MPAL	0.00	0.00	0.00	0.00	0.00	0.00
1235	000000706				OBRAS FONDO DE CONTIGENCIA	0.00	0.00	0.00	0.00	0.00	0.00
1235	000000706	000000000000000001			PAVIMENTACION CON CTO. HCO. AVENIDA ESTADO DE MEXICO, LA CIENEGA	0.00	0.00	0.00	0.00	0.00	0.00
1235	000000706	000000000000000001	0001		AYUNTAMIENTO DE TENANCINGO 2013-2015/OBRAS POR CONTRATO	0.00	0.00	0.00	0.00	0.00	0.00
1235	000000706	000000000000000001	0001	0001	PAVIMENTACION CON CTO. HCO. AVENIDA ESTADO DE MEXICO, LA CIENEGA	0.00	0.00	0.00	0.00	0.00	0.00
1235	000000707				OBRAS FOPADEM 2015	0.00	0.00	0.00	0.00	0.00	0.00
1235	000000707	000000000000000001			PAVIMENTACION DE LA CALLE MATAMOROS (DE MADERO A HIDALGO) CABECERA MPAL.	0.00	0.00	0.00	0.00	0.00	0.00
1235	000000707	000000000000000001	0001		AYUNTAMIENTO DE TENANCINGO 2013-2015/ OBRAS POR CONTRATO	0.00	0.00	0.00	0.00	0.00	0.00
1235	000000707	000000000000000001	0001	0001	PAVIMENTACION DE LA CALLE MATAMOROS (DE MADERO A HIDALGO) CABECERA MPAL.	0.00	0.00	0.00	0.00	0.00	0.00
1235	000000707	000000000000000002			PAVIMENTACION CON CONCRETO HIDRAULICO CALLE JACARANDAS, LOS SHIPERES	0.00	0.00	0.00	0.00	0.00	0.00

Tenancingo
Estado de México
2022-2024

Cuenta Pública 2022
Balanza de Comprobacion Detallada
(Cifras en Pesos)

MUNICIPIO TENANCINGO 0058 **DEL 1 DE ENERO AL 31 DE DICIEMBRE DE 2022**

Cuenta (3)					Nombre de la Cuenta	Saldo Inicial (5)		Movimientos del Ejercicio (6)		Saldo Final (7)	
Cta	Scta	Sscta	Ssscta	Sssscta		Debe	Haber	Debe	Haber	Debe	Haber
1235	000000707	000000000000000002	0001		AYUNTAMIENTO DE TENANCINGO 2013-2015/ OBRAS POR CONTRATO	0.00	0.00	0.00	0.00	0.00	0.00
1235	000000707	000000000000000002	0001	0001	PAVIMENTACION CON CONCRETO HIDRAULICO CALLE JACARANDAS, LOS SHIPERES	0.00	0.00	0.00	0.00	0.00	0.00
1235	000000707	000000000000000003			PAVIMENTACION DEL CAMINO A LA COL. EMILIANO ZAPATA DE CALLE CAMPESINOS A CA	0.00	0.00	0.00	0.00	0.00	0.00
1235	000000707	000000000000000003	0001		AYUNTAMIENTO DE TENANCINGO 2013-2015/ OBRAS POR CONTRATO	0.00	0.00	0.00	0.00	0.00	0.00
1235	000000707	000000000000000003	0001	0001	PAVIMENTACION DEL CAMINO A LA COL. EMILIANO ZAPATA DE CALLE CAMPESINOS A CA	0.00	0.00	0.00	0.00	0.00	0.00
1235	000000707	000000000000000004			PAVIMENTACION CON CONCRETO HIDRAULICO CALLE MATAMOROS NORTE, CABECERA MAPAL	0.00	0.00	0.00	0.00	0.00	0.00
1235	000000707	000000000000000004	0001		AYUNTAMIENTO DE TENANCINGO 2013-2015/ OBRAS POR CONTRATO	0.00	0.00	0.00	0.00	0.00	0.00
1235	000000707	000000000000000004	0001	0001	PAVIMENTACION CON CONCRETO HIDRAULICO CALLE MATAMOROS NORTE, CABECERA MAPAL	0.00	0.00	0.00	0.00	0.00	0.00
1235	000000707	000000000000000005			PAVIMENTACION CON CONCRETO HIDRAULICO C. ZARAGOZA(DE MADERO A HIDALGO) CAB	0.00	0.00	0.00	0.00	0.00	0.00
1235	000000707	000000000000000005	0001		AYUNTAMIENTO DE TENANCINGO 2013-2015/OBRAS POR CONTRATO	0.00	0.00	0.00	0.00	0.00	0.00
1235	000000707	000000000000000005	0001	0001	PAVIMENTACION CON CONCRETO HIDRAULICO C. ZARAGOZA(DE MADERO A HIDALGO) CAB	0.00	0.00	0.00	0.00	0.00	0.00
1235	000000707	000000000000000006			REHAB. AUD. Y MEJ. DE PATIO CIVIO, ESC. SEC. OF. JUAN FERNANDEZ ALBARRAN	0.00	0.00	0.00	0.00	0.00	0.00
1235	000000707	000000000000000006	0001		AYUNTAMIENTO DE TENANCINGO 2013-2015/OBRAS POR CONTRATO	0.00	0.00	0.00	0.00	0.00	0.00
1235	000000707	000000000000000006	0001	0001	REHAB. AUD. Y MEJ. DE PATIO CIVIO, ESC. SEC. OF. JUAN FERNANDEZ ALBARRAN	0.00	0.00	0.00	0.00	0.00	0.00
1235	000000707	000000000000000007			PAVIMENTACION CONCRETO HIDRAULICO CALLE MOCTEZUMA, CABECERA MUNICIPAL	0.00	0.00	0.00	0.00	0.00	0.00
1235	000000707	000000000000000007	0001		AYUNTAMIENTO DE TENANCINGO 2013-2015/OBRAS POR CONTRATO	0.00	0.00	0.00	0.00	0.00	0.00
1235	000000707	000000000000000007	0001	0001	PAVIMENTACION CONCRETO HIDRAULICO CALLE MOCTEZUMA, CABECERA MUNICIPAL	0.00	0.00	0.00	0.00	0.00	0.00
1235	000000707	000000000000000008			PAVIMENTACION CONCRETO HIDRAULICO CALLE NEZAHUALCOYOTL, CABECERA MUNICIPAL	0.00	0.00	0.00	0.00	0.00	0.00
1235	000000707	000000000000000008	0001		AYUNTAMIENTO DE TENANCINGO 2013-2015/OBRAS POR CONTRATO	0.00	0.00	0.00	0.00	0.00	0.00
1235	000000707	000000000000000008	0001	0001	PAVIMENTACION CONCRETO HIDRAULICO CALLE NEZAHUALCOYOTL, CABECERA MUNICIPAL	0.00	0.00	0.00	0.00	0.00	0.00
1235	000000800				OBRAS FIDEM 2012	0.00	0.00	0.00	0.00	0.00	0.00
1235	000000800	000000000000000001			PAVIMENTACION DE LA C. CORREGIDORA DE BENITO JUAREZ A AV. MORELOS, CAB. MPA	0.00	0.00	0.00	0.00	0.00	0.00
1235	000000800	000000000000000001	0001		AYUNTAMIENTO DE TENANCINGO/OBRAS POR CONTRATO	0.00	0.00	0.00	0.00	0.00	0.00
1235	000000800	000000000000000001	0001	0001	PAVIMENTACION DE LA C. CORREGIDORA DE BENITO JUAREZ A AV. MORELOS, CAB. MPA	0.00	0.00	0.00	0.00	0.00	0.00
1235	000000800	000000000000000002			PAVIMENTACION DE LA C. CARLOS ESTRADA DE 5 DE MAYO A LUIS DONALDO COLOSIO	0.00	0.00	0.00	0.00	0.00	0.00
1235	000000800	000000000000000002	0001		AYUNTAMIENTO DE TENANCINGO 2009-2012/OBRAS POR CONTRATO	0.00	0.00	0.00	0.00	0.00	0.00
1235	000000800	000000000000000002	0001	0001	PAVIMENTACION DE LA C. CARLOS ESTRADA DE 5 DE MAYO A LUIS DONALDO COLOSIO	0.00	0.00	0.00	0.00	0.00	0.00
1235	000000800	000000000000000003			PAVIMENTACION DE LA C. BENITO JUAREZ DE ABASOLO A CALLE DEL SALTO	0.00	0.00	0.00	0.00	0.00	0.00
1235	000000800	000000000000000003	0001		AYUNTAMIENTO DE TENANCINGO 2009-2012/OBRAS POR CONTRATO	0.00	0.00	0.00	0.00	0.00	0.00
1235	000000800	000000000000000003	0001	0001	PAVIMENTACION DE LA C. BENITO JUAREZ DE ABASOLO A CALLE DEL SALTO	0.00	0.00	0.00	0.00	0.00	0.00
1235	000000800	000000000000000004			REHABILITACION DE LA CALLE JUAREZ, ABASOLO, CORREGIDORA Y CARLOS ESTRADA	0.00	0.00	0.00	0.00	0.00	0.00
1235	000000800	000000000000000004	0001		AYUNTAMIENTO DE TENANCINGO 2009-2012/OBRAS POR CONTRATO	0.00	0.00	0.00	0.00	0.00	0.00
1235	000000800	000000000000000004	0001	0001	REHABILITACION DE LA CALLE JUAREZ, ABASOLO, CORREGIDORA Y CARLOS ESTRADA	0.00	0.00	0.00	0.00	0.00	0.00
1235	000000801				OBRAS CONADE 2012	0.00	0.00	0.00	0.00	0.00	0.00
1235	000000801	000000000000000001			SUPERVISION DE LA CONSTRUCCION DE CANCHA DE FRONTON Y GIMNASIO AL AIRE LIBR	0.00	0.00	0.00	0.00	0.00	0.00
1235	000000801	000000000000000001	0001		AYUNTAMIENTO DE TENANCINGO 2009-2012/OBRAS POR CONTRATO	0.00	0.00	0.00	0.00	0.00	0.00
1235	000000801	000000000000000001	0001	0001	SUPERVISION DE LA CONSTRUCCION DE CANCHA DE FRONTON Y GIMNASIO AL AIRE LIBR	0.00	0.00	0.00	0.00	0.00	0.00
1235	000000802				OBRAS FISE	0.00	0.00	0.00	0.00	0.00	0.00
1235	000000802	000000000000000001			CONSTRUCCION DE TECHO DE CONCRETO HOGARES, TODO EL MUNICIPIO	0.00	0.00	0.00	0.00	0.00	0.00
1235	000000802	000000000000000001	0001		AYUNTAMIENTO DE TENANCINGO 2013-2015/OBRAS POR CONTRATO	0.00	0.00	0.00	0.00	0.00	0.00
1235	000000802	000000000000000001	0001	0001	CONSTRUCCION DE TECHO DE CONCRETO HOGARES, TODO EL MUNICIPIO	0.00	0.00	0.00	0.00	0.00	0.00
1235	000000802	000000000000000002			CONSTRUCCION DE DRENAJE SANITARIO, SAN NICOLAS	0.00	0.00	0.00	0.00	0.00	0.00
1235	000000802	000000000000000002	0001		AYUNTAMIENTO DE TENANCINGO 2013-2015/OBRAS POR CONTRATO	0.00	0.00	0.00	0.00	0.00	0.00
1235	000000802	000000000000000002	0001	0001	CONSTRUCCION DE DRENAJE SANITARIO, SAN NICOLAS	0.00	0.00	0.00	0.00	0.00	0.00
1235	000000802	000000000000000003			CONSTRUCCION DE SISTEMA DE AGUA POTABLE AL INTERIOR DE LA VIVIENDA, CHALMIT	0.00	0.00	0.00	0.00	0.00	0.00
1235	000000802	000000000000000003	0001		AYUNTAMIENTO DE TENANCINGO 2013-2015/OBRAS POR CONTRATO	0.00	0.00	0.00	0.00	0.00	0.00
1235	000000802	000000000000000003	0001	0001	CONSTRUCCION DE SISTEMA DE AGUA POTABLE AL INTERIOR DE LA VIVIENDA, CHALMIT	0.00	0.00	0.00	0.00	0.00	0.00
1235	000000802	000000000000000004			CONSTRUCCION DE CUARTOS DORMITORIOS HOGARES, TODO EL MUNICIPIO	0.00	0.00	0.00	0.00	0.00	0.00
1235	000000802	000000000000000004	0001		AYUNTAMIENTO DE TENANCINGO 2013-2015/OBRAS POR CONTRATO	0.00	0.00	0.00	0.00	0.00	0.00
1235	000000802	000000000000000004	0001	0001	CONSTRUCCION DE CUARTOS DORMITORIOS HOGARES, TODO EL MUNICIPIO	0.00	0.00	0.00	0.00	0.00	0.00
1235	000000802	000000000000000005			INTRODUCCION DE RED DE DRENAJE SANITARIO LA INTERIOR DE VIVIENDA, SAN MARTI	0.00	0.00	0.00	0.00	0.00	0.00
1235	000000802	000000000000000005	0001		AYUNTAMIENTO DE TENANCINGO 2013-2015/OBRAS POR CONTRATO	0.00	0.00	0.00	0.00	0.00	0.00
1235	000000802	000000000000000005	0001	0001	INTRODUCCION DE RED DE DRENAJE SANITARIO LA INTERIOR DE VIVIENDA, SAN MARTI	0.00	0.00	0.00	0.00	0.00	0.00
1235	000000802	000000000000000006			LINEA DE DRENAJE Y DESCARGAS SANITARIAS POR VIVIENDA CALLE PROL.RAMON CORON	0.00	0.00	0.00	0.00	0.00	0.00
1235	000000802	000000000000000006	0001		AYUNTAMIENTO DE TENANCINGO 2013-2015/OBRAS POR CONTRATO	0.00	0.00	0.00	0.00	0.00	0.00
1235	000000802	000000000000000006	0001	0001	LINEA DE DRENAJE Y DESCARGAS SANITARIAS POR VIVIENDA CALLE PROL.RAMON CORON	0.00	0.00	0.00	0.00	0.00	0.00
1235	000000802	000000000000000007			CONSTRUCCION DE TECHO FIRME DE CONCRETO, VARIAS COMUNIDADES, TENANCINGO	0.00	0.00	0.00	0.00	0.00	0.00

Tenancingo
Estado de México
2022-2024

Cuenta Pública 2022
Balanza de Comprobacion Detallada
(Cifras en Pesos)

MUNICIPIO TENANCINGO 0058 **DEL 1 DE ENERO AL 31 DE DICIEMBRE DE 2022**

Cuenta (3)					Nombre de la Cuenta	Saldo Inicial (5)		Movimientos del Ejercicio (6)		Saldo Final (7)	
Cta	Scta	Sscta	Ssscta	Sssscta		Debe	Haber	Debe	Haber	Debe	Haber
1235	000000802	0000000000000000007	0001		AYUNTAMIENTO DE TENANCINGO 2013-2015/OBRAS POR CONTRATO	0.00	0.00	0.00	0.00	0.00	0.00
1235	000000802	0000000000000000007	0001	0001	CONSTRUCCION DE TECHO FIRME DE CONCRETO, VARIAS COMUNIDADES, TENANCINGO	0.00	0.00	0.00	0.00	0.00	0.00
1235	000000802	0000000000000000008			REHABILITACION DEL SISTEMA DE AGUA POTABLE, TEPOXTEPEC	0.00	0.00	0.00	0.00	0.00	0.00
1235	000000802	0000000000000000008	0001		AYUNTAMIENTO DE TENANCINGO 2013-2015/OBRAS POR CONTRATO	0.00	0.00	0.00	0.00	0.00	0.00
1235	000000802	0000000000000000008	0001	0001	REHABILITACION DEL SISTEMA DE AGUA POTABLE, TEPOXTEPEC	0.00	0.00	0.00	0.00	0.00	0.00
1235	000000802	0000000000000000009			CONSTRUCCION DE CUARTOS DORMITORIOS VARIAS COMUNIDADES TENANCINGO	0.00	0.00	0.00	0.00	0.00	0.00
1235	000000802	0000000000000000009	0001		AYUNTAMIENTO DE TENANCINGO 2013-2015/OBRAS POR CONTRATO	0.00	0.00	0.00	0.00	0.00	0.00
1235	000000802	0000000000000000009	0001	0001	CONSTRUCCION DE CUARTOS DORMITORIOS VARIAS COMUNIDADES TENANCINGO	0.00	0.00	0.00	0.00	0.00	0.00
1235	000000803				OBRAS EMPLEO TEMPORAL 2014	0.00	0.00	0.00	0.00	0.00	0.00
1235	000000803	0000000000000001			AMPLIACION DE RED DE DRENAJE PLUVIAL Y SANITARIO, SAN MARTIN	0.00	0.00	0.00	0.00	0.00	0.00
1235	000000803	0000000000000001	0002		AYUNTAMIENTO DE TENANCINGO 2013-2015/OBRAS POR ADMINISTRACION	0.00	0.00	0.00	0.00	0.00	0.00
1235	000000803	0000000000000001	0002	0001	AMPLIACION DE RED DE DRENAJE PLUVIAL Y SANITARIO, SAN MARTIN	0.00	0.00	0.00	0.00	0.00	0.00
1235	000000803	0000000000000002			CONSTRUCCION DE RED DE DRENAJE PLUVIAL Y SANITARIO, COL. SAN MATEO	0.00	0.00	0.00	0.00	0.00	0.00
1235	000000803	0000000000000002	0002		AYUNTAMIENTO DE TENANCINGO 2013-2015/OBRAS POR ADMINISTRACION	0.00	0.00	0.00	0.00	0.00	0.00
1235	000000803	0000000000000002	0002	0001	CONSTRUCCION DE RED DE DRENAJE PLUVIAL Y SANITARIO, COL. SAN MATEO	0.00	0.00	0.00	0.00	0.00	0.00
1235	000000804				OBRAS CONTINGENCIAS ECONOMICAS 2015	0.00	0.00	0.00	0.00	0.00	0.00
1235	000000804	0000000000000001			REHAB. DEL DEPORTIVO MUNICIPAL(ESTADIO MUNICIPAL) PRIMERO DE SEPTIEMBRE	0.00	0.00	0.00	0.00	0.00	0.00
1235	000000804	0000000000000001	0001		AYUNTAMIENTO DE TENANCINGO 2013-2015/OBRAS POR CONTRATO	0.00	0.00	0.00	0.00	0.00	0.00
1235	000000804	0000000000000001	0001	0001	REHAB. DEL DEPORTIVO MUNICIPAL(ESTADIO MUNICIPAL) PRIMERO DE SEPTIEMBRE	0.00	0.00	0.00	0.00	0.00	0.00
1235	000000805				OBRAS PROGRAMA DE DESARROLLO ZONAS PRIORITARIAS 2015	0.00	0.00	0.00	0.00	0.00	0.00
1235	000000805	0000000000000001			REMODELACION DE LA UNIDAD DE REHAB. E INTEGRACION SOCIAL URIS, LA TRINIDAD	0.00	0.00	0.00	0.00	0.00	0.00
1235	000000805	0000000000000001	0001		AYUNTAMIENTO DE TENANCINGO 2013-2015/OBRAS POR CONTRATO	0.00	0.00	0.00	0.00	0.00	0.00
1235	000000805	0000000000000001	0001	0001	REMODELACION DE LA UNIDAD DE REHAB. E INTEGRACION SOCIAL URIS, LA TRINIDAD	0.00	0.00	0.00	0.00	0.00	0.00
1235	000000900				OBRAS PUBLICAS FEFOM 2012	0.00	0.00	0.00	0.00	0.00	0.00
1235	000000900	0000000000000001			GUARNICIONES, BANQUETAS Y SEÑALAMIENTO VIAL CARR. FEDERAL NO. 55 COL. EL DU	0.00	0.00	0.00	0.00	0.00	0.00
1235	000000900	0000000000000001	0001		AYUNTAMIENTO DE TENANCINGO 2009-2012/OBRAS POR CONTRATO	0.00	0.00	0.00	0.00	0.00	0.00
1235	000000900	0000000000000001	0001	0001	GUARNICIONES, BANQUETAS Y SEÑALAMIENTO VIAL CARR. FEDERAL NO. 55 COL. EL DU	0.00	0.00	0.00	0.00	0.00	0.00
1235	000000900	0000000000000002			TERMINACION DEL CENTRO DE REHABILITACION DIF, CABECERA MPAL.	0.00	0.00	0.00	0.00	0.00	0.00
1235	000000900	0000000000000002	0001		AYUNTAMIENTO DE TENANCINGO 2009-2012/OBRAS POR CONTRATO	0.00	0.00	0.00	0.00	0.00	0.00
1235	000000900	0000000000000002	0001	0001	TERMINACION DEL CENTRO DE REHABILITACION DIF, CABECERA MPAL.	0.00	0.00	0.00	0.00	0.00	0.00
1235	000000900	0000000000000003			PAVIMENTACION DE LA C. CUAUHTEMOC DE ABASOLO A CARLOS ESTRADA, CAB. MPAL	0.00	0.00	0.00	0.00	0.00	0.00
1235	000000900	0000000000000003	0001		AYUNTAMIENTO DE TENANCINGO 2009-2012/OBRAS POR CONTRATO	0.00	0.00	0.00	0.00	0.00	0.00
1235	000000900	0000000000000003	0001	0001	PAVIMENTACION DE LA C. CUAUHTEMOC DE ABASOLO A CARLOS ESTRADA, CAB. MPAL	0.00	0.00	0.00	0.00	0.00	0.00
1235	000000900	0000000000000004			TERMINACION DE CONSTRUCCION DE FOSA SEPTICA, SAN ANTONIO AGUA BENDITA	0.00	0.00	0.00	0.00	0.00	0.00
1235	000000900	0000000000000004	0001		AYUNTAMIENTO DE TENANCINGO 2009-2012/OBRAS POR CONTRATO	0.00	0.00	0.00	0.00	0.00	0.00
1235	000000900	0000000000000004	0001	0001	TERMINACION DE CONSTRUCCION DE FOSA SEPTICA, SAN ANTONIO AGUA BENDITA	0.00	0.00	0.00	0.00	0.00	0.00
1235	000000900	0000000000000005			CONSTRUCCION DE CUBIERTA DEL J.N. CONSUELO R. FERNANDEZ A. CAB. MPAL.	0.00	0.00	0.00	0.00	0.00	0.00
1235	000000900	0000000000000005	0001		AYUNTAMIENTO DE TENANCINGO 2009-2012/OBRAS POR CONTRATO	0.00	0.00	0.00	0.00	0.00	0.00
1235	000000900	0000000000000005	0001	0001	CONSTRUCCION DE CUBIERTA DEL J.N. CONSUELO R. FERNANDEZ A. CAB. MPAL.	0.00	0.00	0.00	0.00	0.00	0.00
1235	000000900	0000000000000006			CONSTRUCCION DE CUBIERTA ESC. PRIM. ADOLFO LOPEZ MATEOS, SAN JOSE EL CUARTE	0.00	0.00	0.00	0.00	0.00	0.00
1235	000000900	0000000000000006	0001		AYUNTAMIENTO DE TENANCINGO 2009-2012/OBRAS POR CONTRATO	0.00	0.00	0.00	0.00	0.00	0.00
1235	000000900	0000000000000006	0001	0001	CONSTRUCCION DE CUBIERTA ESC. PRIM. ADOLFO LOPEZ MATEOS, SAN JOSE EL CUARTE	0.00	0.00	0.00	0.00	0.00	0.00
1235	000000900	0000000000000007			TERMINACION DE LA CONSTRUCCION DE FOSA SEPTICA, ACATZINGO	0.00	0.00	0.00	0.00	0.00	0.00
1235	000000900	0000000000000007	0001		AYUNTAMIENTO DE TENANCINGO 2009-2012/OBRAS POR CONTRATO	0.00	0.00	0.00	0.00	0.00	0.00
1235	000000900	0000000000000007	0001	0001	TERMINACION DE LA CONSTRUCCION DE FOSA SEPTICA, ACATZINGO	0.00	0.00	0.00	0.00	0.00	0.00
1235	000000900	0000000000000008			CONSTRUCCION DE CUBIERTA PLAZA CIVICA ESC. TEC. NO. 68 LIC. JOSE VASCONCELO	0.00	0.00	0.00	0.00	0.00	0.00
1235	000000900	0000000000000008	0001		AYUNTAMIENTO DE TENANCINGO 2009-2012/OBRAS POR CONTRATO	0.00	0.00	0.00	0.00	0.00	0.00
1235	000000900	0000000000000008	0001	0001	CONSTRUCCION DE CUBIERTA PLAZA CIVICA ESC. TEC. NO. 68 LIC. JOSE VASCONCELO	0.00	0.00	0.00	0.00	0.00	0.00
1235	000000900	0000000000000009			PAVIMENTACION DE LA CALLE 2 DE MARZO BODEGA DE OBRAS PUBLICAS AL PUENTE	0.00	0.00	0.00	0.00	0.00	0.00
1235	000000900	0000000000000009	0001		AYUNTAMIENTO DE TENANCINGO 2009-2012/OBRAS POR CONTRATO	0.00	0.00	0.00	0.00	0.00	0.00
1235	000000900	0000000000000009	0001	0001	PAVIMENTACION DE LA CALLE 2 DE MARZO BODEGA DE OBRAS PUBLICAS AL PUENTE	0.00	0.00	0.00	0.00	0.00	0.00
1235	000000900	0000000000000010			CONSTRUCCION DE LINEA DE CONDUCCION, SAN SIMONITO	0.00	0.00	0.00	0.00	0.00	0.00
1235	000000900	0000000000000010	0001		AYUNTAMIENTO DE TENANCINGO 2009-2012/OBRAS POR CONTRATO	0.00	0.00	0.00	0.00	0.00	0.00
1235	000000900	0000000000000010	0001	0001	CONSTRUCCION DE LINEA DE CONDUCCION, SAN SIMONITO	0.00	0.00	0.00	0.00	0.00	0.00
1235	000000900	0000000000000011			PAVIMENTACION DE LA CALLE ITURBIDE DE MADERO A HIDALGO, CAB. MUNICIPAL	0.00	0.00	0.00	0.00	0.00	0.00
1235	000000900	0000000000000011	0001		AYUNTAMIENTO DE TENANCINGO 2009-2012/OBRAS POR CONTRATO	0.00	0.00	0.00	0.00	0.00	0.00
1235	000000900	0000000000000011	0001	0001	PAVIMENTACION DE LA CALLE ITURBIDE DE MADERO A HIDALGO, CAB. MUNICIPAL	0.00	0.00	0.00	0.00	0.00	0.00

Tenancingo
Estado de México
2022-2024

Cuenta Pública 2022
Balanza de Comprobacion Detallada
(Cifras en Pesos)

MUNICIPIO TENANCINGO 0058 **DEL 1 DE ENERO AL 31 DE DICIEMBRE DE 2022**

Cuenta (3)					Nombre de la Cuenta	Saldo Inicial (5)		Movimientos del Ejercicio (6)		Saldo Final (7)	
Cta	Scta	Sscta	Ssscta	Sssscta		Debe	Haber	Debe	Haber	Debe	Haber
1235	000000900	000000000000000012			BARDA PERIMETRAL DE LA ESCUELA NORMAL, TENERIA	0.00	0.00	0.00	0.00	0.00	0.00
1235	000000900	000000000000000012	0002		AYUNTAMIENTO DE TENANCINGO 2009-2012/OBRAS POR ADMINISTRACION	0.00	0.00	0.00	0.00	0.00	0.00
1235	000000900	000000000000000012	0002	0001	BARDA PERIMETRAL DE LA ESCUELA NORMAL, TENERIA	0.00	0.00	0.00	0.00	0.00	0.00
1235	000000900	000000000000000013			REHABILITACION DE GUARN. Y BANQUETAS CARR. FEDERAL TENANCINGO-ZUMPAHUACAN	0.00	0.00	0.00	0.00	0.00	0.00
1235	000000900	000000000000000013	0001		AYUNTAMIENTO DE TENANCINGO 2009-2012/OBRAS POR CONTRATO	0.00	0.00	0.00	0.00	0.00	0.00
1235	000000900	000000000000000013	0001	0001	REHABILITACION DE GUARN. Y BANQUETAS CARR. FEDERAL TENANCINGO-ZUMPAHUACAN	0.00	0.00	0.00	0.00	0.00	0.00
1235	000000900	000000000000000014			PAVIMENTACION DEL CIRCUITO, SAN DIEGO	0.00	0.00	0.00	0.00	0.00	0.00
1235	000000900	000000000000000014	0001		AYUNTAMIENTO DE TENANCINGO 2009-2012/OBRAS POR CONTRATO	0.00	0.00	0.00	0.00	0.00	0.00
1235	000000900	000000000000000014	0001	0001	PAVIMENTACION DEL CIRCUITO, SAN DIEGO	0.00	0.00	0.00	0.00	0.00	0.00
1235	000000900	000000000000000015			PAVIMENTACION DE ANDADOR A UN COSTADO DE LA CAPILLA, LOS REMEDIOS	0.00	0.00	0.00	0.00	0.00	0.00
1235	000000900	000000000000000015	0001		AYUNTAMIENTO DE TENANCINGO 2009-2012/OBRAS POR CONTRATO	0.00	0.00	0.00	0.00	0.00	0.00
1235	000000900	000000000000000015	0001	0001	PAVIMENTACION DE ANDADOR A UN COSTADO DE LA CAPILLA, LOS REMEDIOS	0.00	0.00	0.00	0.00	0.00	0.00
1235	000000900	000000000000000016			REHABILITACION DEL PARQUE, COLONIA EL CHIFLON	0.00	0.00	0.00	0.00	0.00	0.00
1235	000000900	000000000000000016	0001		AYUNTAMIENTO DE TENANCINGO 2009-2012/OBRAS POR CONTRATO	0.00	0.00	0.00	0.00	0.00	0.00
1235	000000900	000000000000000016	0001	0001	REHABILITACION DEL PARQUE, COLONIA EL CHIFLON	0.00	0.00	0.00	0.00	0.00	0.00
1235	000000900	000000000000000017			CONSTRUCCION DE BAÑOS J.N. MIGUEL F. MARTINEZ, LA CIENEGA	0.00	0.00	0.00	0.00	0.00	0.00
1235	000000900	000000000000000017	0001		AYUNTAMIENTO DE TENANCINGO 2009-2012/OBRAS POR CONTRATO	0.00	0.00	0.00	0.00	0.00	0.00
1235	000000900	000000000000000017	0001	0001	CONSTRUCCION DE BAÑOS J.N. MIGUEL F. MARTINEZ, LA CIENEGA	0.00	0.00	0.00	0.00	0.00	0.00
1235	000000900	000000000000000018			IMPERMEABILIZACIONES DE LA ZONA DE DESAYUNADORES, MERCADO MUNICIPAL	0.00	0.00	0.00	0.00	0.00	0.00
1235	000000900	000000000000000018	0001		AYUNTAMIENTO DE TENANCINGO 2009-2012/OBRAS POR CONTRATO	0.00	0.00	0.00	0.00	0.00	0.00
1235	000000900	000000000000000018	0001	0001	IMPERMEABILIZACIONES DE LA ZONA DE DESAYUNADORES, MERCADO MUNICIPAL	0.00	0.00	0.00	0.00	0.00	0.00
1235	000000900	000000000000000019			IMPERMEABILIZACIONES DE AULAS EN LA ESC. PRIM. DAMIAN CARMONA, SAN DIEGO	0.00	0.00	0.00	0.00	0.00	0.00
1235	000000900	000000000000000019	0001		AYUNTAMIENTO DE TENANCINGO 2009-2012/OBRAS POR CONTRATO	0.00	0.00	0.00	0.00	0.00	0.00
1235	000000900	000000000000000019	0001	0001	IMPERMEABILIZACIONES DE AULAS EN LA ESC. PRIM. DAMIAN CARMONA, SAN DIEGO	0.00	0.00	0.00	0.00	0.00	0.00
1235	000000900	000000000000000020			CONSTRUCCION DE SALON DE USOS MULTIPLES, PLAN DE GUADALUPE	0.00	0.00	0.00	0.00	0.00	0.00
1235	000000900	000000000000000020	0001		AYUNTAMIENTO DE TENANCINGO 2009-2012/OBRAS POR CONTRATO	0.00	0.00	0.00	0.00	0.00	0.00
1235	000000900	000000000000000020	0001	0001	CONSTRUCCION DE SALON DE USOS MULTIPLES, PLAN DE GUADALUPE	0.00	0.00	0.00	0.00	0.00	0.00
1235	000000900	000000000000000021			CONSTRUCCION DE DELEGACION, TERRENATE	0.00	0.00	0.00	0.00	0.00	0.00
1235	000000900	000000000000000021	0001		AYUNTAMIENTO DE TENANCINGO 2009-2012/OBRAS POR CONTRATO	0.00	0.00	0.00	0.00	0.00	0.00
1235	000000900	000000000000000021	0001	0001	CONSTRUCCION DE DELEGACION, TERRENATE	0.00	0.00	0.00	0.00	0.00	0.00
1235	000000900	000000000000000022			CONSTRUCCION DE BARDA Y ANDADORES PANTEON LA MAGDALENA, SAN PEDRITO	0.00	0.00	0.00	0.00	0.00	0.00
1235	000000900	000000000000000022	0001		AYUNTAMIENTO DE TENANCINGO 2009-2012/OBRAS POR CONTRATO	0.00	0.00	0.00	0.00	0.00	0.00
1235	000000900	000000000000000022	0001	0001	CONSTRUCCION DE BARDA Y ANDADORES PANTEON LA MAGDALENA, SAN PEDRITO	0.00	0.00	0.00	0.00	0.00	0.00
1235	000000900	000000000000000023			CONSTRUCCION DE MURO AL LADO ORIENTE DE LA DELEGACION, EMILIANO ZAPATA	0.00	0.00	0.00	0.00	0.00	0.00
1235	000000900	000000000000000023	0001		AYUNTAMIENTO DE TENANCINGO 2009-2012/OBRAS POR CONTRATO	0.00	0.00	0.00	0.00	0.00	0.00
1235	000000900	000000000000000023	0001	0001	CONSTRUCCION DE MURO AL LADO ORIENTE DE LA DELEGACION, EMILIANO ZAPATA	0.00	0.00	0.00	0.00	0.00	0.00
1235	000000900	000000000000000024			DRENAJE SANITARIO DE LA PARTE PONIENTE, RINCONADA SANTA TERESA	0.00	0.00	0.00	0.00	0.00	0.00
1235	000000900	000000000000000024	0001		AYUNTAMIENTO DE TENANCINGO 2009-2012/OBRAS POR CONTRATO	0.00	0.00	0.00	0.00	0.00	0.00
1235	000000900	000000000000000024	0001	0001	DRENAJE SANITARIO DE LA PARTE PONIENTE, RINCONADA SANTA TERESA	0.00	0.00	0.00	0.00	0.00	0.00
1235	000000900	000000000000000025			REHABILITACION PLAZA CIVICA EN PREPARATORIA PABLO GONZALEZ CASANOVA, LA TRI	0.00	0.00	0.00	0.00	0.00	0.00
1235	000000900	000000000000000025	0001		AYUNTAMIENTO DE TENANCINGO 2009-2012/OBRAS POR CONTRATO	0.00	0.00	0.00	0.00	0.00	0.00
1235	000000900	000000000000000025	0001	0001	REHABILITACION PLAZA CIVICA EN PREPARATORIA PABLO GONZALEZ CASANOVA, LA TRI	0.00	0.00	0.00	0.00	0.00	0.00
1235	000000900	000000000000000026			REHAB. DEL CAMPO DEPOSRTIVO Y AUDIOVISUALES ESC. SEC. 168 JUAN FERNANDEZ	0.00	0.00	0.00	0.00	0.00	0.00
1235	000000900	000000000000000026	0001		AYUNTAMIENTO DE TENANCINGO 2009-2012/OBRAS POR CONTRATO	0.00	0.00	0.00	0.00	0.00	0.00
1235	000000900	000000000000000026	0001	0001	REHAB. DEL CAMPO DEPOSRTIVO Y AUDIOVISUALES ESC. SEC. 168 JUAN FERNANDEZ.	0.00	0.00	0.00	0.00	0.00	0.00
1235	000000900	000000000000000027			REHABILITACION DE LA BODEGA DE ECOLOGIA	0.00	0.00	0.00	0.00	0.00	0.00
1235	000000900	000000000000000027	0001		AYUNTAMIENTO DE TENANCINGO 2009-2012/OBRAS POR CONTRATO	0.00	0.00	0.00	0.00	0.00	0.00
1235	000000900	000000000000000027	0001	0001	REHABILITACION DE LA BODEGA DE ECOLOGIA	0.00	0.00	0.00	0.00	0.00	0.00
1235	000000900	000000000000000028			CONSTRUCCION DE MURO DE CONT. ESC. SEC. EPIGMENIO DE LA PIEDRA, EL CHIFLON	0.00	0.00	0.00	0.00	0.00	0.00
1235	000000900	000000000000000028	0001		AYUNTAMIENTO DE TENANCINGO 2009-2012/OBRAS POR CONTRATO	0.00	0.00	0.00	0.00	0.00	0.00
1235	000000900	000000000000000028	0001	0001	CONSTRUCCION DE MURO DE CONT. ESC. SEC. EPIGMENIO DE LA PIEDRA, EL CHIFLON	0.00	0.00	0.00	0.00	0.00	0.00
1235	000000900	000000000000000029			PAVIMENTACION DE C. P.G. CASANOVA DE MORELOS A JUAREZ, CAB. MUNICIPAL	0.00	0.00	0.00	0.00	0.00	0.00
1235	000000900	000000000000000029	0001		AYUNTAMIENTO DE TENANCINGO 2009-2012/OBRAS POR CONTRATO	0.00	0.00	0.00	0.00	0.00	0.00
1235	000000900	000000000000000029	0001	0001	PAVIMENTACION DE C. P.G. CASANOVA DE MORELOS A JUAREZ, CAB. MUNICIPAL	0.00	0.00	0.00	0.00	0.00	0.00
1235	000000900	000000000000000030			PAVIMENTACION DEL ANDADOR COMUNICA EL MIRADOR A LA PEDRERA	0.00	0.00	0.00	0.00	0.00	0.00
1235	000000900	000000000000000030	0002		AYUNTAMIENTO DE TENANCINGO 2009-2012/OBRAS POR ADMINISTRACION	0.00	0.00	0.00	0.00	0.00	0.00
1235	000000900	000000000000000030	0002	0001	PAVIMENTACION DEL ANDADOR COMUNICA EL MIRADOR A LA PEDRERA	0.00	0.00	0.00	0.00	0.00	0.00

Tenancingo
Estado de México
2022 • 2024

Cuenta Pública 2022
Balanza de Comprobacion Detallada
(Cifras en Pesos)

MUNICIPIO TENANCINGO 0058 **DEL 1 DE ENERO AL 31 DE DICIEMBRE DE 2022**

Cuenta (3)					Nombre de la Cuenta	Saldo Inicial (5)		Movimientos del Ejercicio (6)		Saldo Final (7)	
Cta	Scta	Sscta	Ssscta	Sssscta		Debe	Haber	Debe	Haber	Debe	Haber
1235	000000900	0000000000000000031			CONSTRUCCION DE SANITARIOS EN LA ALAMEDA, CABECERA MUNICIPAL	0.00	0.00	0.00	0.00	0.00	0.00
1235	000000900	0000000000000000031	0001		AYUNTAMIENTO DE TENANCINGO 2009-2012/OBRAS POR CONTRATO	0.00	0.00	0.00	0.00	0.00	0.00
1235	000000900	0000000000000000031	0001	0001	CONSTRUCCION DE SANITARIOS EN LA ALAMEDA, CABECERA MUNICIPAL	0.00	0.00	0.00	0.00	0.00	0.00
1235	000000900	0000000000000000032			AMPLIACION DEL ARCHIVO MUNICIPAL, CABECERA MUNICIPAL	0.00	0.00	0.00	0.00	0.00	0.00
1235	000000900	0000000000000000032	0001		AYUNTAMIENTO DE TENANCINGO 2009-2012/OBRAS POR CONTRATO	0.00	0.00	0.00	0.00	0.00	0.00
1235	000000900	0000000000000000032	0001	0001	AMPLIACION DEL ARCHIVO MUNICIPAL, CABECERA MUNICIPAL	0.00	0.00	0.00	0.00	0.00	0.00
1235	000000900	0000000000000000033			PAVIMENTACION DEL CAMINO A RINCONADA DE ATOTONILCO HACIA EL CLUB DE LEONES	0.00	0.00	0.00	0.00	0.00	0.00
1235	000000900	0000000000000000033	0001		AYUNTAMIENTO DE TENANCINGO 2009-2012/OBRAS POR CONTRATO	0.00	0.00	0.00	0.00	0.00	0.00
1235	000000900	0000000000000000033	0001	0001	PAVIMENTACION DEL CAMINO A RINCONADA DE ATOTONILCO HACIA EL CLUB DE LEONES	0.00	0.00	0.00	0.00	0.00	0.00
1235	000000900	0000000000000000034			INSTALACION ELECTRICA DEL MERCADO MUNICIPAL	0.00	0.00	0.00	0.00	0.00	0.00
1235	000000900	0000000000000000034	0001		AYUNTAMIENTO DE TENANCINGO 2009-2012/OBRAS POR CONTRATO	0.00	0.00	0.00	0.00	0.00	0.00
1235	000000900	0000000000000000034	0001	0001	INSTALACION ELECTRICA DEL MERCADO MUNICIPAL	0.00	0.00	0.00	0.00	0.00	0.00
1235	000000900	0000000000000000035			PAVIMENTACION DE LA PROLONGACION MATAMOROS, TIERRA BLANCA	0.00	0.00	0.00	0.00	0.00	0.00
1235	000000900	0000000000000000035	0001		AYUNTAMIENTO DE TENANCINGO 2009-2012/OBRAS POR CONTRATO	0.00	0.00	0.00	0.00	0.00	0.00
1235	000000900	0000000000000000035	0001	0001	PAVIMENTACION DE LA PROLONGACION MATAMOROS, TIERRA BLANCA	0.00	0.00	0.00	0.00	0.00	0.00
1235	000000900	0000000000000000036			MANTENIMIENTO DEL PARQUE DE LA COLONIA TRINIDAD, LA TRINIDAD	0.00	0.00	0.00	0.00	0.00	0.00
1235	000000900	0000000000000000036	0001		AYUNTAMIENTO DE TENANCINGO 2009-2012/OBRAS POR CONTRATO	0.00	0.00	0.00	0.00	0.00	0.00
1235	000000900	0000000000000000036	0001	0001	MANTENIMIENTO DEL PARQUE DE LA COLONIA TRINIDAD, LA TRINIDAD	0.00	0.00	0.00	0.00	0.00	0.00
1235	000000901				OBRAS PUBLICAS FEFOM 2013	0.00	0.00	0.00	0.00	0.00	0.00
1235	000000901	0000000000000000001			PAVIMENTACION DE LA CALLE CARLOS ANAYA GONZALEZ, CABECERA MUNICIPAL	0.00	0.00	0.00	0.00	0.00	0.00
1235	000000901	0000000000000000001	0002		AYUNTAMIENTO DE TENANCINGO 2012-2015/OBRAS POR ADMINISTRACION	0.00	0.00	0.00	0.00	0.00	0.00
1235	000000901	0000000000000000001	0002	0001	PAVIMENTACION DE LA CALLE CARLOS ANAYA GONZALEZ, CABECERA MUNICIPAL	0.00	0.00	0.00	0.00	0.00	0.00
1235	000000901	0000000000000000002			TECHUMBRE EN EL JARDIN DE NIÑOS GENERAL "ALVARO OBREGON", SAN NICOLAS	0.00	0.00	0.00	0.00	0.00	0.00
1235	000000901	0000000000000000002	0001		AYUNTAMIENTO DE TENANCINGO 2013-2015/OBRAS POR CONTRATO	0.00	0.00	0.00	0.00	0.00	0.00
1235	000000901	0000000000000000002	0001	0001	TECHUMBRE EN EL JARDIN DE NIÑOS GENERAL "ALVARO OBREGON", SAN NICOLAS	0.00	0.00	0.00	0.00	0.00	0.00
1235	000000901	0000000000000000003			PAVIMENTACION CON CTO. HCO. PROLONGACION ALFREDO DEL MAZO, PARAJE LOS AILES	0.00	0.00	0.00	0.00	0.00	0.00
1235	000000901	0000000000000000003	0002		AYUNTAMIENTO DE TENANCINGO 2013-2015/OBRAS POR ADMINISTRACION	0.00	0.00	0.00	0.00	0.00	0.00
1235	000000901	0000000000000000003	0002	0001	PAVIMENTACION CON CTO. HCO. PROLONGACION ALFREDO DEL MAZO, PARAJE LOS AILES	0.00	0.00	0.00	0.00	0.00	0.00
1235	000000901	0000000000000000004			REHABILITACION DE LA CALLE VILLAS DEL SALTO, EL SALTO	0.00	0.00	0.00	0.00	0.00	0.00
1235	000000901	0000000000000000004	0002		AYUNTAMIENTO DE TENANCINGO 2013-2015/OBRAS POR ADMINISTRACION	0.00	0.00	0.00	0.00	0.00	0.00
1235	000000901	0000000000000000004	0002	0001	REHABILITACION DE LA CALLE VILLAS DEL SALTO, EL SALTO	0.00	0.00	0.00	0.00	0.00	0.00
1235	000000901	0000000000000000005			TECHUMBRE DEL JARDIN DE NIÑOS OCTAVIO PAZ, SAN MIGUEL TECOMATLAN	0.00	0.00	0.00	0.00	0.00	0.00
1235	000000901	0000000000000000005	0001		AYUNTAMIENTO DE TENANCINGO 2013-2015/OBRAS POR CONTRATO	0.00	0.00	0.00	0.00	0.00	0.00
1235	000000901	0000000000000000005	0001	0001	TECHUMBRE DEL JARDIN DE NIÑOS OCTAVIO PAZ, SAN MIGUEL TECOMATLAN	0.00	0.00	0.00	0.00	0.00	0.00
1235	000000901	0000000000000000006			INTRODUCCION DE RED DE DRENAJE SANITARIO CALLE S/N PARAJE LA DOÑA	0.00	0.00	0.00	0.00	0.00	0.00
1235	000000901	0000000000000000006	0001		AYUNTAMIENTO DE TENANCINGO 2013-2015/OBRAS POR CONTRATO	0.00	0.00	0.00	0.00	0.00	0.00
1235	000000901	0000000000000000006	0001	0001	INTRODUCCION DE RED DE DRENAJE SANITARIO CALLE S/N PARAJE LA DOÑA	0.00	0.00	0.00	0.00	0.00	0.00
1235	000000901	0000000000000000007			CONSTRUCCION DE GIMNASIO AL AIRE LIBRE (CRISTO REY), TIERRA BLANCA	0.00	0.00	0.00	0.00	0.00	0.00
1235	000000901	0000000000000000007	0001		AYUNTAMIENTO DE TENANCINGO 2013-2015/OBRAS POR CONTRATO	0.00	0.00	0.00	0.00	0.00	0.00
1235	000000901	0000000000000000007	0001	0001	CONSTRUCCION DE GIMNASIO AL AIRE LIBRE (CRISTO REY), TIERRA BLANCA	0.00	0.00	0.00	0.00	0.00	0.00
1235	000000901	0000000000000000008			REUBICACION DE DESCARGA DE RED DE DRENAJE CALLE INDEPENDENCIA, SAN VICENTE	0.00	0.00	0.00	0.00	0.00	0.00
1235	000000901	0000000000000000008	0001		AYUNTAMIENTO DE TENANCINGO 2013-2015/OBRAS POR CONTRATO	0.00	0.00	0.00	0.00	0.00	0.00
1235	000000901	0000000000000000008	0001	0001	REUBICACION DE DESCARGA DE RED DE DRENAJE CALLE INDEPENDENCIA, SAN VICENTE	0.00	0.00	0.00	0.00	0.00	0.00
1235	000000901	0000000000000000009			TERMINACION DE LA DELEGACION, SAN FRANCISCO TEPETZINGO	0.00	0.00	0.00	0.00	0.00	0.00
1235	000000901	0000000000000000009	0002		AYUNTAMIENTO DE TENANCINGO 2013-2015/OBRAS POR ADMINISTRACION	0.00	0.00	0.00	0.00	0.00	0.00
1235	000000901	0000000000000000009	0002	0001	TERMINACION DE LA DELEGACION, SAN FRANCISCO TEPETZINGO	0.00	0.00	0.00	0.00	0.00	0.00
1235	000000901	0000000000000000010			CONSTRUCCION DE CONTENCION PLAZA CIVICA. ACATZINGO	0.00	0.00	0.00	0.00	0.00	0.00
1235	000000901	0000000000000000010	0001		AYUNTAMIENTO DE TENANCINGO 2013-2015/OBRAS POR CONTRATO	0.00	0.00	0.00	0.00	0.00	0.00
1235	000000901	0000000000000000010	0001	0002	CONSTRUCCION DE CONTENCION PLAZA CIVICA, ACATZINGO	0.00	0.00	0.00	0.00	0.00	0.00
1235	000000901	0000000000000000011			CONSTRUCCION DE TECHUMBRE MERCADO DE LA FLOR, CABECERA MUNICIPAL	0.00	0.00	0.00	0.00	0.00	0.00
1235	000000901	0000000000000000011	0001		AYUNTAMIENTO DE TENANCINGO 2013-2015/OBRAS POR CONTRATO	0.00	0.00	0.00	0.00	0.00	0.00
1235	000000901	0000000000000000011	0001	0001	CONSTRUCCION DE TECHUMBRE MERCADO DE LA FLOR, CABECERA MUNICIPAL	0.00	0.00	0.00	0.00	0.00	0.00
1235	000000901	0000000000000000012			REHABILITACION INTEGRAL DE LA CALLE S/N, EL CHIFLON	0.00	0.00	0.00	0.00	0.00	0.00
1235	000000901	0000000000000000012	0001		AYUNTAMIENTO DE TENANCINGO 2013-2015/OBRAS POR CONTRATO	0.00	0.00	0.00	0.00	0.00	0.00
1235	000000901	0000000000000000012	0001	0001	REHABILITACION INTEGRAL DE LA CALLE S/N, EL CHIFLON	0.00	0.00	0.00	0.00	0.00	0.00
1235	000000901	0000000000000000013			PAVIMENTACION CON CONCRETO HIDRAULICO CALLE LA COMUNIDAD, SANTA ANA	0.00	0.00	0.00	0.00	0.00	0.00
1235	000000901	0000000000000000013	0001		AYUNTAMIENTO DE TENANCINGO 2013-2015/OBRAS POR CONTRATO	0.00	0.00	0.00	0.00	0.00	0.00

Tenancingo
Estado de México
2022-2024

Cuenta Pública 2022
Balanza de Comprobacion Detallada
(Cifras en Pesos)

MUNICIPIO TENANCINGO 0058 **DEL 1 DE ENERO AL 31 DE DICIEMBRE DE 2022**

Cuenta (3)					Nombre de la Cuenta	Saldo Inicial (5)		Movimientos del Ejercicio (6)		Saldo Final (7)	
Cta	Scta	Sscta	Ssscta	Sssscta		Debe	Haber	Debe	Haber	Debe	Haber
1235	000000901	000000000000000013	0001	0001	PAVIMENTACION CON CONCRETO HIDRAULICO CALLE LA COMUNIDAD, SANTA ANA	0.00	0.00	0.00	0.00	0.00	0.00
1235	000000901	000000000000000014			CONSTRUCCION DE SANITARIOS EN PANTEONES MUNICIPALES (PANTEON LA MAGDALENA)	0.00	0.00	0.00	0.00	0.00	0.00
1235	000000901	000000000000000014	0001		AYUNTAMIENTO DE TENANCINGO 2013-2015/OBRAS POR ADMINISTRACION	0.00	0.00	0.00	0.00	0.00	0.00
1235	000000901	000000000000000014	0001	0001	CONSTRUCCION DE SANITARIOS EN PANTEONES MUNICIPALES (PANTEON LA MAGDALENA)	0.00	0.00	0.00	0.00	0.00	0.00
1235	000000901	000000000000000015			ENCEMENTADO DE CALLES Y CAMINOS PRIORITARIOS, VARIAS COMUNIDADES	0.00	0.00	0.00	0.00	0.00	0.00
1235	000000901	000000000000000015	0002		AYUNTAMIENTO DE TENANCINGO 2013-2015/OBRAS POR ADMINISTRACION	0.00	0.00	0.00	0.00	0.00	0.00
1235	000000901	000000000000000015	0002	0001	ENCEMENTADO DE CALLES Y CAMINOS PRIORITARIOS, VARIAS COMUNIDADES	0.00	0.00	0.00	0.00	0.00	0.00
1235	000000901	000000000000000016			CONSTRUCCION DE PAVIMENTO CON CONCRETO HCO. CALLE PROGRESO, EL HUERTO	0.00	0.00	0.00	0.00	0.00	0.00
1235	000000901	000000000000000016	0001		AYUNTAMIENTO DE TENANCINGO 2013-2015/OBRAS POR CONTRATO	0.00	0.00	0.00	0.00	0.00	0.00
1235	000000901	000000000000000016	0001	0001	CONSTRUCCION DE PAVIMENTO CON CONCRETO HCO. CALLE PROGRESO, EL HUERTO	0.00	0.00	0.00	0.00	0.00	0.00
1235	000000901	000000000000000017			INTRODUCCION DE RED DE AGUA POTABLE Y DRENAJE CAMINO PRINCIPAL, EL SALITRE	0.00	0.00	0.00	0.00	0.00	0.00
1235	000000901	000000000000000017	0001		AYUNTAMIENTO DE TENANCINGO 2013-2015/OBRAS POR CONTRATO	0.00	0.00	0.00	0.00	0.00	0.00
1235	000000901	000000000000000017	0001	0001	INTRODUCCION DE RED DE AGUA POTABLE Y DRENAJE CAMINO PRINCIPAL, EL SALITRE	0.00	0.00	0.00	0.00	0.00	0.00
1235	000000901	000000000000000018			REHABILITACION E ILUMINACION DE CANCHA DE USOS MULTIPLES COL. EL VIMATE	0.00	0.00	0.00	0.00	0.00	0.00
1235	000000901	000000000000000018	0001		AYUNTAMIENTO DE TENANCINGO 2013-2015/OBRAS POR CONTRATO	0.00	0.00	0.00	0.00	0.00	0.00
1235	000000901	000000000000000018	0001	0001	REHABILITACION E ILUMINACION DE CANCHA DE USOS MULTIPLES COL. EL VIMATE	0.00	0.00	0.00	0.00	0.00	0.00
1235	000000901	000000000000000019			MANTENIMIENTO Y CONSERVACION DE VIALIDADES VARIAS COMUNIDADES	0.00	0.00	0.00	0.00	0.00	0.00
1235	000000901	000000000000000019	0001		AYUNTAMIENTO DE TENANCINGO 2013-2015/OBRAS POR CONTRATO	0.00	0.00	0.00	0.00	0.00	0.00
1235	000000901	000000000000000019	0001	0001	MANTENIMIENTO Y CONSERVACION DE VIALIDADES VARIAS COMUNIDADES	0.00	0.00	0.00	0.00	0.00	0.00
1235	000000901	000000000000000020			MANTENIMIENTO DE INMUEBLES Y ESPACIOS PUBLICOS EN VARIAS COMUNIDADES	0.00	0.00	0.00	0.00	0.00	0.00
1235	000000901	000000000000000020	0001		AYUNTAMIENTO DE TENANCINGO 2013-2015/OBRAS POR CONTRATO	0.00	0.00	0.00	0.00	0.00	0.00
1235	000000901	000000000000000020	0001	0001	MANTENIMIENTO DE INMUEBLES Y ESPACIOS PUBLICOS EN VARIAS COMUNIDADES	0.00	0.00	0.00	0.00	0.00	0.00
1235	000000901	000000000000000021			CONTINUACION DEL ENCEMENTADO DE LA CALLE BARRANQUILLA, EL SALITRE	0.00	0.00	0.00	0.00	0.00	0.00
1235	000000901	000000000000000021	0002		AYUNTAMIENTO DE TENANCINGO 2013-2015/OBRAS POR ADMINISTRACION	0.00	0.00	0.00	0.00	0.00	0.00
1235	000000901	000000000000000021	0002	0001	CONTINUACION DEL ENCEMENTADO DE LA CALLE BARRANQUILLA, EL SALITRE	0.00	0.00	0.00	0.00	0.00	0.00
1235	000000901	000000000000000022			CONSTRUCCION DE SANITARIOS EN PANTEONES COMUNITARIOS (SAN MARTIN)	0.00	0.00	0.00	0.00	0.00	0.00
1235	000000901	000000000000000022	0001		AYUNTAMINTO DE TENANCINGO 2013-2015/OBRAS POR ADMINISTRACION	0.00	0.00	0.00	0.00	0.00	0.00
1235	000000901	000000000000000022	0001	0001	CONSTRUCCION DE SANITARIOS EN PANTEONES COMUNITARIOS (SAN MARTIN)	0.00	0.00	0.00	0.00	0.00	0.00
1235	000000901	000000000000000023			CONSTRUCCION DE LA TECHUMBRE ESC. PRIM. BENITO JUAREZ, LA LAGUNILLA	0.00	0.00	0.00	0.00	0.00	0.00
1235	000000901	000000000000000023	0001		AYUNTAMIENTO DE TENANCINGO 203-2015/OBRAS POR CONTRATO	0.00	0.00	0.00	0.00	0.00	0.00
1235	000000901	000000000000000023	0001	0001	CONSTRUCCION DE LA TECHUMBRE ESC. PRIM. BENITO JUAREZ, LA LAGUNILLA	0.00	0.00	0.00	0.00	0.00	0.00
1235	000000901	000000000000000024			PAVIMENTACION CON CTO. HCO. DE CALLE SIN NOMBRE, LA LAGUNILLA	0.00	0.00	0.00	0.00	0.00	0.00
1235	000000901	000000000000000024	0001		AYUNTAMIENTO DE TENANCINGO 2013-2015/OBRAS POR ADMINISTRACION	0.00	0.00	0.00	0.00	0.00	0.00
1235	000000901	000000000000000024	0001	0001	PAVIMENTACION CON CTO. HCO. DE CALLE SIN NOMBRE, LA LAGUNILLA	0.00	0.00	0.00	0.00	0.00	0.00
1235	000000901	000000000000000025			CANCHA DE USOS MULTIPLES ESCUELA SECUNDARIA NO. 68, LA CIENEGA	0.00	0.00	0.00	0.00	0.00	0.00
1235	000000901	000000000000000025	0002		AYUNTAMIENTO DE TENANCINGO 2013-2015/OBRAS POR CONTRATO	0.00	0.00	0.00	0.00	0.00	0.00
1235	000000901	000000000000000025	0002	0001	CANCHA DE USOS MULTIPLES ESCUELA SECUNDARIA NO. 68, LA CIENEGA	0.00	0.00	0.00	0.00	0.00	0.00
1235	000000901	000000000000000026			CONSTRUCCION DE LA DELEGACION MUNICIPAL, COLONIA EJERCITO DEL TRABAJO	0.00	0.00	0.00	0.00	0.00	0.00
1235	000000901	000000000000000026	0002		AYUNTAMIENTO DE TENANCINGO 2013-2015/OBRAS POR ADMINISTRACION	0.00	0.00	0.00	0.00	0.00	0.00
1235	000000901	000000000000000026	0002	0001	CONSTRUCCION DE LA DELEGACION MUNICIPAL, COLONIA EJERCITO DEL TRABAJO	0.00	0.00	0.00	0.00	0.00	0.00
1235	000000901	000000000000000027			CONSTRUCCION DE CENTRO DE REUNION SOCIAL 1ER. ETAPA, COL. MORELOS	0.00	0.00	0.00	0.00	0.00	0.00
1235	000000901	000000000000000027	0002		AYUNTAMIENTO DE TEANCINGO 2013-2015/OBRAS POR ADMINISTRACION	0.00	0.00	0.00	0.00	0.00	0.00
1235	000000901	000000000000000027	0002	0001	CONSTRUCCION DE CENTRO DE REUNION SOCIAL 1ER. ETAPA, COL. MORELOS	0.00	0.00	0.00	0.00	0.00	0.00
1235	000000901	000000000000000028			CONSTRUCCION DE SALON DE USOS MULTIPLES, RINCONADA DE ATOTONILCO	0.00	0.00	0.00	0.00	0.00	0.00
1235	000000901	000000000000000028	0001		AYUNTAMIENTO DE TENANCINGO 2013-2015/OBRAS POR CONTRATO	0.00	0.00	0.00	0.00	0.00	0.00
1235	000000901	000000000000000028	0001	0001	CONSTRUCCION DE SALON DE USOS MULTIPLES, RINCONADA DE ATOTONILCO	0.00	0.00	0.00	0.00	0.00	0.00
1235	000000901	000000000000000029			CONST. DE MURO DE CONTENCION Y REHAB. DE CAMINO PRINCIPAL, SANTA TERESA	0.00	0.00	0.00	0.00	0.00	0.00
1235	000000901	000000000000000029	0001		AYUNTAMIENTO DE TENANCINGO 2013-2015/OBRAS POR CONTRATO	0.00	0.00	0.00	0.00	0.00	0.00
1235	000000901	000000000000000029	0001	0001	CONST. DE MURO DE CONTENCION Y REHAB. DE CAMINO PRINCIPAL, SANTA TERESA	0.00	0.00	0.00	0.00	0.00	0.00
1235	000000902				OBRAS FAIS	0.00	0.00	0.00	0.00	0.00	0.00
1235	000000902	000000000000000001			CONSTRUCCION DE DRENAJE EN LA ZONA PONIENTE, CABECERA MUNICIPAL	0.00	0.00	0.00	0.00	0.00	0.00
1235	000000902	000000000000000001	0001		AYUNTAMIENTO DE TENANCINGO 2013-2015/OBRAS POR CONTRATO	0.00	0.00	0.00	0.00	0.00	0.00
1235	000000902	000000000000000001	0001	0001	CONSTRUCCION DE DRENAJE EN LA ZONA PONIENTE, CABECERA MUNICIPAL	0.00	0.00	0.00	0.00	0.00	0.00
1235	000000902	000000000000000002			CONSTRUCCION DE DRENAJE DE LA CIENEGA A SAN JOSE EL CUARTEL, LA CIENEGA	0.00	0.00	0.00	0.00	0.00	0.00
1235	000000902	000000000000000002	0001		AYUNTAMIENTO DE TENANCINGO 2013-2015/OBRAS POR CONTRATO	0.00	0.00	0.00	0.00	0.00	0.00
1235	000000902	000000000000000002	0001	0001	CONSTRUCCION DE DRENAJE DE LA CIENEGA A SAN JOSE EL CUARTEL, LA CIENEGA	0.00	0.00	0.00	0.00	0.00	0.00
1235	000000903				OBRAS PUBLICAS FEFOM 2014	0.00	0.00	0.00	0.00	0.00	0.00

Tenancingo
Estado de México
2022 • 2024

Cuenta Pública 2022
Balanza de Comprobacion Detallada
(Cifras en Pesos)

MUNICIPIO TENANCINGO 0058 **DEL 1 DE ENERO AL 31 DE DICIEMBRE DE 2022**

Cuenta (3)					Nombre de la Cuenta	Saldo Inicial (6)		Movimientos del Ejercicio (6)		Saldo Final (7)	
Cta	Scta	Sscta	Ssscta	Sssscta		Debe	Haber	Debe	Haber	Debe	Haber
1235	000000903	000000000000000001			TERMINACION DE AULA ESC. SECUNDARIA ACAMAPICHTL, TEPALCATEPEC	0.00	0.00	0.00	0.00	0.00	0.00
1235	000000903	000000000000000001	0002		AYUNTAMIENTO DE TENANCINGO 2013-2015/OBRAS POR ADMINISTRACION	0.00	0.00	0.00	0.00	0.00	0.00
1235	000000903	000000000000000001	0002	0001	TERMINACION DE AULA ESC. SECUNDARIA ACAMAPICHTL, TEPALCATEPEC	0.00	0.00	0.00	0.00	0.00	0.00
1235	000000903	000000000000000002			REHABILITACION DE LOSA DE AULA ESC. PRIM. ADOLFO LOPEZ MATEOS, SAN JOSE EL	0.00	0.00	0.00	0.00	0.00	0.00
1235	000000903	000000000000000002	0002		AYUNTAMIENTO DE TENANCINGO 2013-2015/OBRAS POR ADMINISTRACION	0.00	0.00	0.00	0.00	0.00	0.00
1235	000000903	000000000000000002	0002	0001	REHABILITACION DE LOSA DE AULA ESC. PRIM. ADOLFO LOPEZ MATEOS, SAN JOSE EL	0.00	0.00	0.00	0.00	0.00	0.00
1235	000000903	000000000000000003			CONSTRUCCION DE BARDA PERIMETRAL J.N. JUAN RUIZ DE ALARCON, SANTA TERESA	0.00	0.00	0.00	0.00	0.00	0.00
1235	000000903	000000000000000003	0002		AYUNTAMIENTO DE TENANCINGO 2013-2015/OBRAS POR ADMINISTRACION	0.00	0.00	0.00	0.00	0.00	0.00
1235	000000903	000000000000000003	0002	0001	CONSTRUCCION DE BARDA PERIMETRAL J.N. JUAN RUIZ DE ALARCON, SANTA TERESA	0.00	0.00	0.00	0.00	0.00	0.00
1235	000000903	000000000000000004			AMPLIACION DE CAFETERIA Y CONSTRUCCION PAPELERIA ESC. PRIM. REVOLUCION	0.00	0.00	0.00	0.00	0.00	0.00
1235	000000903	000000000000000004	0002		AYUNTAMIENTO DE TENANCINGO 2013-2015/OBRAS POR ADMINISTRACION	0.00	0.00	0.00	0.00	0.00	0.00
1235	000000903	000000000000000004	0002	0001	AMPLIACION DE CAFETERIA Y CONSTRUCCION PAPELERIA ESC. PRIM. REVOLUCION	0.00	0.00	0.00	0.00	0.00	0.00
1235	000000903	000000000000000005			CONSTRUCCION DE SALON DE USOS MULTIPLES COL. ISSEMYM	0.00	0.00	0.00	0.00	0.00	0.00
1235	000000903	000000000000000005	0002		AYUNTAMIENTO DE TENANCINGO 2013-2015/OBRAS POR CONTRATO	0.00	0.00	0.00	0.00	0.00	0.00
1235	000000903	000000000000000005	0002	0001	CONSTRUCCION DE SALON DE USOS MULTIPLES COL. ISSEMYM	0.00	0.00	0.00	0.00	0.00	0.00
1235	000000903	000000000000000006			PAVIMENTACION CON CTO. HCO. DE CALLE CERRADA, RINCONADA SANTA TERESA	0.00	0.00	0.00	0.00	0.00	0.00
1235	000000903	000000000000000006	0002		AYUNTAMIENTO DE TENANCINGO 2013-2015/OBRAS POR CONTRATO	0.00	0.00	0.00	0.00	0.00	0.00
1235	000000903	000000000000000006	0002	0001	PAVIMENTACION CON CTO. HCO. DE CALLE CERRADA, RINCONADA SANTA TERESA	0.00	0.00	0.00	0.00	0.00	0.00
1235	000000903	000000000000000007			REHABILITACION AULAS J.N. GENERALISIMO MORELOS, COL. ISSEMYM	0.00	0.00	0.00	0.00	0.00	0.00
1235	000000903	000000000000000007	0002		AYUNTAMIENTO DE TENANCINGO 2013-2015/OBRAS POR ADMINISTRACION	0.00	0.00	0.00	0.00	0.00	0.00
1235	000000903	000000000000000007	0002	0001	REHABILITACION AULAS J.N. GENERALISIMO MORELOS, COL. ISSEMYM	0.00	0.00	0.00	0.00	0.00	0.00
1235	000000903	000000000000000008			REHABILITACION DE LECHERIA COMUNITARIA LICONSA	0.00	0.00	0.00	0.00	0.00	0.00
1235	000000903	000000000000000008	0002		AYUTAMIENTO DE TENANCINGO 2013-2015/OBRAS POR ADMINISTRACION	0.00	0.00	0.00	0.00	0.00	0.00
1235	000000903	000000000000000008	0002	0001	REHABILITACION DE LECHERIA COMUNITARIA LICONSA	0.00	0.00	0.00	0.00	0.00	0.00
1235	000000903	000000000000000009			CONSTRUCCION DE AULA ESC. PRIM. PLAN SEXENAL, TEPETZINGO	0.00	0.00	0.00	0.00	0.00	0.00
1235	000000903	000000000000000009	0002		AYUNTAMIENTO DE TENANCINGO 2013-2015/OBRAS POR ADMINISTRACION	0.00	0.00	0.00	0.00	0.00	0.00
1235	000000903	000000000000000009	0002	0001	CONSTRUCCION DE AULA ESC. PRIM. PLAN SEXENAL, TEPETZINGO	0.00	0.00	0.00	0.00	0.00	0.00
1235	000000903	000000000000000010			TERMINACION DE AULA DE MEDIOS EN ESCUELA NORMAL NO.12, EL SALITRE	0.00	0.00	0.00	0.00	0.00	0.00
1235	000000903	000000000000000010	0002		AYUNTAMIENTO DE TENANCINGO 2013-2015/OBRAS POR ADMINISTRACION	0.00	0.00	0.00	0.00	0.00	0.00
1235	000000903	000000000000000010	0002	0001	TERMINACION DE AULA DE MEDIOS EN ESCUELA NORMAL NO.12, EL SALITRE	0.00	0.00	0.00	0.00	0.00	0.00
1235	000000903	000000000000000011			CONSTRUCCION DE DESAYUNADOR ESC. PRIM. ALFREDO V. BONFIL, FRANCISCO ZARCO	0.00	0.00	0.00	0.00	0.00	0.00
1235	000000903	000000000000000011	0002		AYUNTAMIENTO DE TENANCINGO 2013-2015/OBRAS POR ADMINISTRACION	0.00	0.00	0.00	0.00	0.00	0.00
1235	000000903	000000000000000011	0002	0001	CONSTRUCCION DE DESAYUNADOR ESC. PRIM. ALFREDO V. BONFIL, FRANCISCO ZARCO	0.00	0.00	0.00	0.00	0.00	0.00
1235	000000903	000000000000000012			CONSTRUCCION DE AULA EN EL CAM NO.46, EL CHIFLON	0.00	0.00	0.00	0.00	0.00	0.00
1235	000000903	000000000000000012	0001		AYUNTAMIENTO DE TENANCINGO 2013-2015/OBRAS POR CONTRATO	0.00	0.00	0.00	0.00	0.00	0.00
1235	000000903	000000000000000012	0001	0001	CONSTRUCCION DE AULA EN EL CAM NO.46, EL CHIFLON	0.00	0.00	0.00	0.00	0.00	0.00
1235	000000903	000000000000000013			CONST. Y REHABILITACION DE MURO PERIM. ESC. GREGORIO TORRES QUINTERO, LA CI	0.00	0.00	0.00	0.00	0.00	0.00
1235	000000903	000000000000000013	0002		AYUNTAMIENTO DE TENANCNGO 2013-2015/OBRAS POR ADMINISTRACION	0.00	0.00	0.00	0.00	0.00	0.00
1235	000000903	000000000000000013	0002	0001	CONST. Y REHABILITACION DE MURO PERIM. ESC. GREGORIO TORRES QUINTERO, LA CI	0.00	0.00	0.00	0.00	0.00	0.00
1235	000000903	000000000000000014			CONSTRUCCION DE AULA J.N. 5 DE MAYO COL. EJERCITO DEL TRABAJO	0.00	0.00	0.00	0.00	0.00	0.00
1235	000000903	000000000000000014	0002		AYUNTAMIENTO DE TENANCINGO 2013-2015/OBRAS POR ADMINISTRACION	0.00	0.00	0.00	0.00	0.00	0.00
1235	000000903	000000000000000014	0002	0001	CONSTRUCCION DE AULA J.N. 5 DE MAYO COL. EJERCITO DEL TRABAJO	0.00	0.00	0.00	0.00	0.00	0.00
1235	000000903	000000000000000015			CONST. DE AULA DE USOS MULTIPLES ESC. PRIM. VICENTE GUERRERO, COL. MORELOS	0.00	0.00	0.00	0.00	0.00	0.00
1235	000000903	000000000000000015	0002		AYUNTAMIENTO DE TENANCINGO 2013-2015/OBRAS POR ADMINISTRACION	0.00	0.00	0.00	0.00	0.00	0.00
1235	000000903	000000000000000015	0002	0001	CONST. DE AULA DE USOS MULTIPLES ESC. PRIM. VICENTE GUERRERO, COL. MORELOS	0.00	0.00	0.00	0.00	0.00	0.00
1235	000000903	000000000000000016			PAVIMENTACION CON CTO. HIDRAULICO DE CALLE CERRADA, RINCONADA DE SANTA TERE	0.00	0.00	0.00	0.00	0.00	0.00
1235	000000903	000000000000000016	0001		AYUNTAMIENTO DE TENANCINGO 2013-2015/OBRAS POR CONTRATO	0.00	0.00	0.00	0.00	0.00	0.00
1235	000000903	000000000000000016	0001	0001	PAVIMENTACION CON CTO. HIDRAULICO DE CALLE CERRADA, RINCONADA DE SANTA TERE	0.00	0.00	0.00	0.00	0.00	0.00
1235	000000903	000000000000000017			TERMINACION DE BARDA PERIMETRAL ESCUELA SECUNDARIA JAIME NUNO, TECOMATLAN	0.00	0.00	0.00	0.00	0.00	0.00
1235	000000903	000000000000000017	0002		AYUNTAMIENTO DE TENANCINGO 2013-2015/OBRAS POR ADMINISTRACION	0.00	0.00	0.00	0.00	0.00	0.00
1235	000000903	000000000000000017	0002	0001	TERMINACION DE BARDA PERIMETRAL ESCUELA SECUNDARIA JAIME NUNO, TECOMATLAN	0.00	0.00	0.00	0.00	0.00	0.00
1235	000000903	000000000000000018			REHABILITACION DE AUDITORIO JARDIN DE NIÑOS CONSUELO RODRIGUEZ DE FERNANDEZ	0.00	0.00	0.00	0.00	0.00	0.00
1235	000000903	000000000000000018	0001		AYUNTAMIENTO DE TENANCINGO 2013-2015/OBRAS POR CONTRATO	0.00	0.00	0.00	0.00	0.00	0.00
1235	000000903	000000000000000018	0001	0001	REHABILITACION DE AUDITORIO JARDIN DE NIÑOS CONSUELO RODRIGUEZ DE FERNANDEZ	0.00	0.00	0.00	0.00	0.00	0.00
1235	000000903	000000000000000019			REHABILITACION DE SANITARIOS MERCADO DE LA FLOR XOCHIQUETZAL, CABECERA MUNI	0.00	0.00	0.00	0.00	0.00	0.00
1235	000000903	000000000000000019	0001		AYUNTAMIENTO DE TENANCINGO 2013-2015/OBRAS POR CONTRATO	0.00	0.00	0.00	0.00	0.00	0.00
1235	000000903	000000000000000019	0001	0001	REHABILITACION DE SANITARIOS MERCADO DE LA FLOR XOCHIQUETZAL, CABECERA MUNI	0.00	0.00	0.00	0.00	0.00	0.00

Tenancingo
Estado de México
2022-2024

Cuenta Pública 2022
Balanza de Comprobacion Detallada
(Cifras en Pesos)

MUNICIPIO TENANCINGO 0058 **DEL 1 DE ENERO AL 31 DE DICIEMBRE DE 2022**

Cuenta (3)					Nombre de la Cuenta	Saldo Inicial (5)		Movimientos del Ejercicio (6)		Saldo Final (7)	
Cta	Scta	Sscta	Ssscta	Sssscta		Debe	Haber	Debe	Haber	Debe	Haber
1235	000000903	000000000000000020			CONSTRUCCION DE LA TECHUMBRE ESC. PRIM. PLAN SEXENAL, TEPETZINGO	0.00	0.00	0.00	0.00	0.00	0.00
1235	000000903	000000000000000020	0001		AYUNTAMIENTO DE TENANCINGO 2013-2015/OBRAS POR CONTRATO	0.00	0.00	0.00	0.00	0.00	0.00
1235	000000903	000000000000000020	0001	0001	CONSTRUCCION DE LA TECHUMBRE ESC. PRIM. PLAN SEXENAL, TEPETZINGO	0.00	0.00	0.00	0.00	0.00	0.00
1235	000000903	000000000000000021			BACHEO Y MEJORAMIENTO DE CALLES Y VIALIDADES, VARIAS COMUNIDADES	0.00	0.00	0.00	0.00	0.00	0.00
1235	000000903	000000000000000021	0001		AYUNTAMIENTO DE TENANCINGO 2013-2015/OBRAS POR CONTRATO	0.00	0.00	0.00	0.00	0.00	0.00
1235	000000903	000000000000000021	0001	0001	BACHEO Y MEJORAMIENTO DE CALLES Y VIALIDADES, VARIAS COMUNIDADES	0.00	0.00	0.00	0.00	0.00	0.00
1235	000000903	000000000000000022			REHABILITACION DEL MERCADO MUNICIPAL RIVA PALACIO, CABECERA MUNICIPAL	0.00	0.00	0.00	0.00	0.00	0.00
1235	000000903	000000000000000022	0001		AYUNTAMIENTO DE TENANCINGO 2013-2015/OBRAS POR CONTRATO	0.00	0.00	0.00	0.00	0.00	0.00
1235	000000903	000000000000000022	0001	0001	REHABILITACION DEL MERCADO MUNICIPAL RIVA PALACIO, CABECERA MUNICIPAL	0.00	0.00	0.00	0.00	0.00	0.00
1235	000000903	000000000000000023			MEJORAMIENTO DEL JARDIN MORELOS, CABECERA MUNICIPAL	0.00	0.00	0.00	0.00	0.00	0.00
1235	000000903	000000000000000023	0002		AYUNTAMIENTO DE TENANCINGO 2013-2015/OBRAS POR ADMINISTRACION	0.00	0.00	0.00	0.00	0.00	0.00
1235	000000903	000000000000000023	0002	0001	MEJORAMIENTO DEL JARDIN MORELOS, CABECERA MUNICIPAL	0.00	0.00	0.00	0.00	0.00	0.00
1235	000000904				OBRAS PUBLICAS FEFOM 2015	0.00	0.00	0.00	0.00	0.00	0.00
1235	000000904	000000000000000001			REHABILITACION DE LA DELEGACION EN LA COLONIA EJERCITO DEL TRABAJO	0.00	0.00	0.00	0.00	0.00	0.00
1235	000000904	000000000000000001	0002		AYUNTAMIENTO DE TENANCINGO 2013-2015, OBRAS POR ADMINISTRACION	0.00	0.00	0.00	0.00	0.00	0.00
1235	000000904	000000000000000001	0002	0001	REHABILITACION DE LA DELEGACION EN LA COLONIA EJERCITO DEL TRABAJO	0.00	0.00	0.00	0.00	0.00	0.00
1235	000000904	000000000000000002			CONTRUCCION DE VESTIDORES Y GRADAS EN EL CAMPO DE FUTBO, EN SAN JOSE TENERI	0.00	0.00	0.00	0.00	0.00	0.00
1235	000000904	000000000000000002	0002		AYUNTAMIENTO DE TENANCINGO 2013-2015, OBRAS POR ADMINISTRACION	0.00	0.00	0.00	0.00	0.00	0.00
1235	000000904	000000000000000002	0002	0001	CONTRUCCION DE VESTIDORES Y GRADAS EN EL CAMPO DE FUTBOL EN SAN JOSE TENERI	0.00	0.00	0.00	0.00	0.00	0.00
1235	000000904	000000000000000003			TERMINACION DEL CENTRO DE SALUD,EN LA COMUNIDAD DE IXPUCHIAPAN	0.00	0.00	0.00	0.00	0.00	0.00
1235	000000904	000000000000000003	0002		AYUNTAMIENTO DE TENANCINGO 2013-2015, OBRAS POR ADMINISTRACION	0.00	0.00	0.00	0.00	0.00	0.00
1235	000000904	000000000000000003	0002	0001	TERMINACION DEL CENTRO DE SALUD, EN LA COMUNIDAD DE IXPUCHIAPAN	0.00	0.00	0.00	0.00	0.00	0.00
1235	000000904	000000000000000004			CONSTRUCCION DEL PARQUE RECREATIVO, EN EL BARRIO DE LA CAMPANA	0.00	0.00	0.00	0.00	0.00	0.00
1235	000000904	000000000000000004	0002		AYUNTAMIENTO DE TENANCINGO 2013-2015, OBRAS POR ADMINISTRACION	0.00	0.00	0.00	0.00	0.00	0.00
1235	000000904	000000000000000004	0002	0001	CONSTRUCCION DEL PARQUE RECREATIVO, EN EL BARRIO DE LA CAMPANA	0.00	0.00	0.00	0.00	0.00	0.00
1235	000000904	000000000000000005			BARDA PERIMETRAL DEL PANTEON MUNICIPAL, LA MAGDALENA	0.00	0.00	0.00	0.00	0.00	0.00
1235	000000904	000000000000000005	0002		AYUNTAMIENTO DE TENANCINGO 2013-2015, OBRAS POR ADMINISTRACION	0.00	0.00	0.00	0.00	0.00	0.00
1235	000000904	000000000000000005	0002	0001	BARDA PERIMETRAL DEL PANTEON MUNICIPAL, LA MAGDALENA	0.00	0.00	0.00	0.00	0.00	0.00
1235	000000904	000000000000000006			CONSTRUCCION DE TECHUMBRE DEL JARDIN DE NIÑOS FEDERICO FROEBEL, TIERRA BLAN	0.00	0.00	0.00	0.00	0.00	0.00
1235	000000904	000000000000000006	0001		AYUNTAMIENTO DE TENANCINGO 2013-2015, OBRAS POR CONTRATO	0.00	0.00	0.00	0.00	0.00	0.00
1235	000000904	000000000000000006	0001	0001	CONSTRUCCION DE TECHUMBRE DEL JARDIN DE NIÑOS FEDERICO FROEBEL, TIERRA BLAN	0.00	0.00	0.00	0.00	0.00	0.00
1235	000000904	000000000000000007			CONSTRUCCION DE TECHUMBRE DEL TV SECUNDARIA ALVARO GALVEZ Y FUENTES, SALITR	0.00	0.00	0.00	0.00	0.00	0.00
1235	000000904	000000000000000007	0001		AYUNTAMIENTO DE TENANCINGO 2013-2015, OBRAS POR CONTRATO	0.00	0.00	0.00	0.00	0.00	0.00
1235	000000904	000000000000000007	0001	0001	CONSTRUCCION DE TECHUMBRE DEL TV SECUNDARIA ALVARO GALVEZ Y FUENTES, SALITR	0.00	0.00	0.00	0.00	0.00	0.00
1235	000000904	000000000000000008			REABILITACION DEL CENTRO CANINO, EL CHIFLON	0.00	0.00	0.00	0.00	0.00	0.00
1235	000000904	000000000000000008	0002		AYUNTAMIENTO DE TENANCINGO 2013-2015, OBRAS POR ADMINISTRACION	0.00	0.00	0.00	0.00	0.00	0.00
1235	000000904	000000000000000008	0002	0001	REABILITACION DEL CENTRO CANINO, EL CHIFLON	0.00	0.00	0.00	0.00	0.00	0.00
1235	000000904	000000000000000009			CONSTRUCCION DEL SALON DE USOS MULTIPLES, SAN JOSE EL CUARTEL	0.00	0.00	0.00	0.00	0.00	0.00
1235	000000904	000000000000000009	0001		AYUNTAMIENTO DE TENANCINGO 2013-2015, OBRAS POR CONTRATO	0.00	0.00	0.00	0.00	0.00	0.00
1235	000000904	000000000000000009	0001	0001	CONSTRUCCION DEL SALON DE USOS MULTIPLES, SAN JOSE EL CUARTEL	0.00	0.00	0.00	0.00	0.00	0.00
1235	000000904	000000000000000010			CONSTRUCCION DE BARDA PERIMETRAL DEL JARDIN DE NIÑOS JUAN ESCUTIA, LOS SHI	0.00	0.00	0.00	0.00	0.00	0.00
1235	000000904	000000000000000010	0002		AYUNTAMIENTO DE TENANCINGO 2013-2015, OBRAS POR ADMINISTRACION	0.00	0.00	0.00	0.00	0.00	0.00
1235	000000904	000000000000000010	0002	0001	CONSTRUCCION DE BARDA PERIMETRAL DEL JARDIN DE NIÑOS JUAN ESCUTIA, LOS SHI	0.00	0.00	0.00	0.00	0.00	0.00
1235	000000904	000000000000000011			CONSTRUCCION DE MURO DE CONTENCION EN CANCHA DE USOS MULTIPLES BARRIO SN VI	0.00	0.00	0.00	0.00	0.00	0.00
1235	000000904	000000000000000011	0001		AYUNTAMIENTO DE TENANCINGO 2013-2015, OBRAS POR ADMINISTRACION	0.00	0.00	0.00	0.00	0.00	0.00
1235	000000904	000000000000000011	0001	0001	CONSTRUCCION DE MURO DE CONTENCION EN CANCHA DE USOS MULTIPLES BARRIO SN VI	0.00	0.00	0.00	0.00	0.00	0.00
1235	000000904	000000000000000012			TERMINACION DE SUPERVISION EN INTERNADO ZARAGOZA	0.00	0.00	0.00	0.00	0.00	0.00
1235	000000904	000000000000000012	0002		AYUNTAMIENTO DE TENANCINGO 2013-2015, OBRAS POR ADMINISTRACION	0.00	0.00	0.00	0.00	0.00	0.00
1235	000000904	000000000000000012	0002	0001	TERMINACION DE SUPERVISION EN INTERNADO ZARAGOZA.	0.00	0.00	0.00	0.00	0.00	0.00
1235	000000904	000000000000000013			REHABILITACION DE CANCELERIA EN ESCUELA T.V. SEC. ISMAEL MONDRAGON CRUZ	0.00	0.00	0.00	0.00	0.00	0.00
1235	000000904	000000000000000013	0002		AYUNTAMIENTO DE TENANCINGO 2013-2015, OBRAS POR ADMINISTRACION	0.00	0.00	0.00	0.00	0.00	0.00
1235	000000904	000000000000000013	0002	0001	REHABILITACION DE CANCELERIA EN ESCUELA T.V. SEC. ISMAEL MONDRAGON CRUZ	0.00	0.00	0.00	0.00	0.00	0.00
1235	000000904	000000000000000014			PAVIMENTACION CON CONCRETO HCO. DE LA CALLE CUAHUTEMOC ENTRE ESTRADA Y GPE.	0.00	0.00	0.00	0.00	0.00	0.00
1235	000000904	000000000000000014	0001		AYUNTAMIENTO DE TENANCINGO 2013-2015, OBRAS POR CONTRATO	0.00	0.00	0.00	0.00	0.00	0.00
1235	000000904	000000000000000014	0001	0001	PAVIMENTACION CON CONCRETO HCO. DE LA CALLE CUAHUTEMOC ENTRE ESTRADA Y GPE.	0.00	0.00	0.00	0.00	0.00	0.00
1235	000000904	000000000000000015			CONST. DE MAMPOST ESC SEC OF 322 MANUEL PAYNO SAN JUAN XOCHIACA INF EDUC 3	0.00	0.00	0.00	0.00	0.00	0.00
1235	000000904	000000000000000015	0002		AYUNTAMIENTO DE TENANCINGO 2013-2015, OBRAS POR ADMINISTRACION	0.00	0.00	0.00	0.00	0.00	0.00

Tenancingo
Estado de México
2022-2024

Cuenta Pública 2022
Balanza de Comprobacion Detallada
(Cifras en Pesos)

MUNICIPIO TENANCINGO 0058 **DEL 1 DE ENERO AL 31 DE DICIEMBRE DE 2022**

Cuenta (3)					Nombre de la Cuenta	Saldo Inicial (5)		Movimientos del Ejercicio (6)		Saldo Final (7)	
Cta	Scta	Sscta	Ssscta	Sssscta		Debe	Haber	Debe	Haber	Debe	Haber
1235	000000904	000000000000000015	0002	0001	CONST. DE MAMPOST ESC SEC OF 322 MANUEL PAYNO SAN JUAN XOCHIACA INF EDUC 3	0.00	0.00	0.00	0.00	0.00	0.00
1235	000000904	000000000000000016			REHAB. DEL EMPEDRADO DE LA C. ARCOS DEL CALVARIO, EL CALVARIO TENANCINGO	0.00	0.00	0.00	0.00	0.00	0.00
1235	000000904	000000000000000016	0001		AYUNTAMIENTO DE TENANCINGO 2013-2015/OBRAS POR CONTRATO	0.00	0.00	0.00	0.00	0.00	0.00
1235	000000904	000000000000000016	0001	0001	REHAB. DEL EMPEDRADO DE LA C. ARCOS DEL CALVARIO, EL CALVARIO TENANCINGO	0.00	0.00	0.00	0.00	0.00	0.00
1235	000000904	000000000000000017			PAV. CONCRETO HIDRAULICO CAMINO ANTIGUO A TEPALCALTEPEC, PRIMERA ETAPA	0.00	0.00	0.00	0.00	0.00	0.00
1235	000000904	000000000000000017	0001		AYUNTAMIENTO DE TENANCINGO 2013-2015/OBRAS POR CONTRATO	0.00	0.00	0.00	0.00	0.00	0.00
1235	000000904	000000000000000017	0001	0001	PAV. CONCRETO HIDRAULICO CAMINO ANTIGUO A TEPALCALTEPEC, PRIMERA ETAPA	0.00	0.00	0.00	0.00	0.00	0.00
1235	000000904	000000000000000018			PAVIMENTACION CON CONCRETO HCO. CALLE GUERRERO DE CARLOS ESTR. A CASANOVA	0.00	0.00	0.00	0.00	0.00	0.00
1235	000000904	000000000000000018	0001		AYUNTAMIENTO DE TENANCINGO 2013-2015/OBRAS POR CONTRATO	0.00	0.00	0.00	0.00	0.00	0.00
1235	000000904	000000000000000018	0001	0001	PAVIMENTACION CON CONCRETO HCO. CALLE GUERRERO DE CARLOS ESTR. A CASANOVA	0.00	0.00	0.00	0.00	0.00	0.00
1235	000000904	000000000000000019			CONSTRUCCION DE TECHUMBRE EN EL MERCADO DE LA FLOR AREA DE NUVE	0.00	0.00	0.00	0.00	0.00	0.00
1235	000000904	000000000000000019	0001		AYUNTAMIENTO DE TENANCINGO 2013-2015/OBRAS POR CONTRATO	0.00	0.00	0.00	0.00	0.00	0.00
1235	000000904	000000000000000019	0001	0001	CONSTRUCCION DE TECHUMBRE EN EL MERCADO DE LA FLOR AREA DE NUVE	0.00	0.00	0.00	0.00	0.00	0.00
1235	000000904	000000000000000020			TERMINACION DE LA PAVIMENTACION DE LA CALLE LA DOÑA, LA LAGUNILLA	0.00	0.00	0.00	0.00	0.00	0.00
1235	000000904	000000000000000020	0001		AYUNTAMIENTO DE TENANCINGO 2013-2015/OBRAS POR CONTRATO	0.00	0.00	0.00	0.00	0.00	0.00
1235	000000904	000000000000000020	0001	0001	TERMINACION DE LA PAVIMENTACION DE LA CALLE LA DOÑA, LA LAGUNILLA	0.00	0.00	0.00	0.00	0.00	0.00
1235	000000905				OBRAS FISMDF 2016	0.00	0.00	0.00	0.00	0.00	0.00
1235	000000905	000000000000000001			CONST. DE TANQUE DE AGUA POTABLE A UN LADO DEL RIO EN LA COM. DE ACATZINGO	0.00	0.00	0.00	0.00	0.00	0.00
1235	000000905	000000000000000001	0008		DESARROLLO CONSTRURATE, S.A. DE C.V. MTD/DOP/R33/FISMDF/IR/C-01/2016	0.00	0.00	0.00	0.00	0.00	0.00
1235	000000905	000000000000000001	0008	0001	CONST. DE TANQUE DE AGUA POTABLE A UN LADO DEL RIO EN LA COM. DE ACATZINGO	0.00	0.00	0.00	0.00	0.00	0.00
1235	000000905	000000000000000002			CONST. DE RED DE AGUA POTABLE EL CAPULIN EN LA COMUNIDAD DE ACATZINGO	0.00	0.00	0.00	0.00	0.00	0.00
1235	000000905	000000000000000002	0008		DESARROLLO CONSTRURARTE, S.A. DE C.V. MTD/DOP/R33/FISMDF/IR/C-02/2016	0.00	0.00	0.00	0.00	0.00	0.00
1235	000000905	000000000000000002	0008	0001	CONST. DE RED DE AGUA POTABLE EL CAPULIN EN LA COMUNIDAD DE ACATZINGO	0.00	0.00	0.00	0.00	0.00	0.00
1235	000000905	000000000000000003			CONST. DE RED DE AGUA POTABLE, AGUA BENDITA, EN LA COMUNIDAD DE AGUA BENDIT	0.00	0.00	0.00	0.00	0.00	0.00
1235	000000905	000000000000000003	0008		DESARROLLO CONSTRURARTE, S.A. DE C.V. MTD/DOP/R33/FISMDF/IR/C-03/2016	0.00	0.00	0.00	0.00	0.00	0.00
1235	000000905	000000000000000003	0008	0001	CONST. DE RED DE AGUA POTABLE, AGUA BENDITA, EN LA COMUNIDAD DE AGUA BENDIT	0.00	0.00	0.00	0.00	0.00	0.00
1235	000000905	000000000000000004			CONST. DE LA RED DE DRENAJE DE LA CALLE FRANCISCO I. MADERO PARTE DE ARRIBA	0.00	0.00	0.00	0.00	0.00	0.00
1235	000000905	000000000000000004	0008		SANTOS ZAPATA AMAYA MTD/DOP/R33/FISMDF/AD/C-04/2016	0.00	0.00	0.00	0.00	0.00	0.00
1235	000000905	000000000000000004	0008	0001	CONST. DE LA RED DE DRENAJE DE LA CALLE FRANCISCO I. MADERO PARTE DE ARRIBA	0.00	0.00	0.00	0.00	0.00	0.00
1235	000000905	000000000000000005			CONSTRUCCION DE DRENAJE SANITARIO EN LA CALLE PRINCIPAL JUAN PABLO II IXPUI	0.00	0.00	0.00	0.00	0.00	0.00
1235	000000905	000000000000000005	0001		CONSTRUCTORA LEONES DE MEXICO S.A. DE C.V. MTD/DOP/R33/FISMDF/IR/C-05/2016	0.00	0.00	0.00	0.00	0.00	0.00
1235	000000905	000000000000000005	0001	0001	CONST. DE DRENAJE SANITARIO EN LA CALLE PRINCIPAL JUAN PABLO II IXPUICHIAPA	0.00	0.00	0.00	0.00	0.00	0.00
1235	000000905	000000000000000006			CONST. DE RED DE DRENAJE EN LA CAÑE SAUCES EN EL EJIDO IXPUICHIAPAN	0.00	0.00	0.00	0.00	0.00	0.00
1235	000000905	000000000000000006	0008		DSARROLLO CONSTRURARTE S.A. DE C.V. MTV/DOP/R33/FISMDF/AD/C-06/2016	0.00	0.00	0.00	0.00	0.00	0.00
1235	000000905	000000000000000006	0008	0001	CONST. DE RED DE DRENAJE EN LA CALLE SAUCES EN EL EJIDO IXPUICHIAPAN	0.00	0.00	0.00	0.00	0.00	0.00
1235	000000905	000000000000000007			AMPLIACION DE RED DE DRENAJE SANITARIO EN CALLE EL PEDREGAL, SAN JOSE CUART	0.00	0.00	0.00	0.00	0.00	0.00
1235	000000905	000000000000000007	0001		COSNTRUCTORA LEONES DE MEXICO, S.A. DE C.V. MTD/DOP/R33/FISMDF/AD/C-04/2016	0.00	0.00	0.00	0.00	0.00	0.00
1235	000000905	000000000000000007	0001	0001	AMPLIACION DE RED DE DRENAJE SANITARIO EN CALLE EL PEDREGAL, SAN JOSE CUART	0.00	0.00	0.00	0.00	0.00	0.00
1235	000000905	000000000000000009			CONSTRUCCION DE RED DE DRENAJE EN CALLE 3 DE MAYO EN LA COL.VALLE DE GPE	0.00	0.00	0.00	0.00	0.00	0.00
1235	000000905	000000000000000009	0013		CONSTRUCTORA Y ARRENDADORA MOVATI S. DE R.L. DE C.V.	0.00	0.00	0.00	0.00	0.00	0.00
1235	000000905	000000000000000009	0013	0001	CONSTRUCCION DE RED DE DRENAJE EN CALLE 3 DE MAYO EN LA COL.VALLE DE GPE	0.00	0.00	0.00	0.00	0.00	0.00
1235	000000905	000000000000000010			AMPLIACION DE RED DE DRENAJE SANITARIO EN POTRERILLOS	0.00	0.00	0.00	0.00	0.00	0.00
1235	000000905	000000000000000010	0008		DESARROLLO CONSTRURARTE, S.A DE C.V. MTD/DOP/R33/FISMDF/IR/C-10/2016	0.00	0.00	0.00	0.00	0.00	0.00
1235	000000905	000000000000000010	0008	0001	AMPLIACION DE RED DE DRENAJE SANITARIO EN POTRERILLOS	0.00	0.00	0.00	0.00	0.00	0.00
1235	000000905	000000000000000011			CONST.DETANQUE DE ALMACENAM.DE AGUA PTABLE EN POTRERILLOS EN SAN A.AGUA B.	0.00	0.00	0.00	0.00	0.00	0.00
1235	000000905	000000000000000011	0008		DESARROLLO CONSTRURARTE S.A. DE CV.	0.00	0.00	0.00	0.00	0.00	0.00
1235	000000905	000000000000000011	0008	0001	CONST.DETANQUE DE ALMACENAM.DE AGUA PTABLE EN POTRERILLOS EN SAN A.AGUA B.	0.00	0.00	0.00	0.00	0.00	0.00
1235	000000905	000000000000000012			REHABILITACION DE EQUIPO DE BOMBEO DEL POZO DE AGUA POTABLE, SAN JOSE CHALM	0.00	0.00	0.00	0.00	0.00	0.00
1235	000000905	000000000000000012	0003		CONSTRUCCIONES EVIAR, S.A. DE C.V. MTD/DOP/R33/FISMDF/IR/C-12/2016	0.00	0.00	0.00	0.00	0.00	0.00
1235	000000905	000000000000000012	0003	0001	REHABILITACION DE EQUIPO DE BOMBEO DEL POZO DE AGUA POTABLE, SAN JOSE CHALM	0.00	0.00	0.00	0.00	0.00	0.00
1235	000000905	000000000000000013			AMPLIACION DE LA RED DE DRENAJE EN LA COMUN.VARIAS CALLES EN SAN JUAN TETIT	0.00	0.00	0.00	0.00	0.00	0.00
1235	000000905	000000000000000013	0013		CONSTRUCTORA Y ARRENDADORA MOVATI S.DE R.L. DE C.V.	0.00	0.00	0.00	0.00	0.00	0.00
1235	000000905	000000000000000013	0013	0001	AMPLIACION DE LA RED DE DRENAJE EN LA COMUN.VARIAS CALLES EN SAN JUAN TETIT	0.00	0.00	0.00	0.00	0.00	0.00
1235	000000905	000000000000000014			AMP. DE DRENAJE EN CALLES INDEPENDENCIA , MIGUEL HIDALGO, MARCELINO CAMACHO	0.00	0.00	0.00	0.00	0.00	0.00
1235	000000905	000000000000000014	0005		CONSTRUCTORES MARROKE S. DE R.L. DE C.V. MTD/DOP/R33/FISMDF/IR/C-14/2016	0.00	0.00	0.00	0.00	0.00	0.00
1235	000000905	000000000000000014	0005	0001	AMP. DE DRENAJE EN CALLES INDEPENDENCIA , MIGUEL HIDALGO, MARCELINO CAMACHO	0.00	0.00	0.00	0.00	0.00	0.00
1235	000000905	000000000000000019			AMPLIACION DEL CENTRO DE SALUD EN LA COMUNIDAD SANTA ANA IXTLAHUATZINGO	0.00	0.00	0.00	0.00	0.00	0.00

Tenancingo
Estado de México
2022-2024

Cuenta Pública 2022
Balanza de Comprobacion Detallada
(Cifras en Pesos)

MUNICIPIO TENANCINGO 0058 **DEL 1 DE ENERO AL 31 DE DICIEMBRE DE 2022**

Cuenta (3)					Nombre de la Cuenta	Saldo Inicial (6)		Movimientos del Ejercicio (6)		Saldo Final (7)	
Cta	Scta	Sscta	Ssscta	Sssscta		Debe	Haber	Debe	Haber	Debe	Haber
1235	000000905	000000000000000019	0014		CONSTRUCCION E INNOVACION DE OBRAS CIVILES BALPON S.A. DE C.V.	0.00	0.00	0.00	0.00	0.00	0.00
1235	000000905	000000000000000019	0014	0001	AMPLIACION DEL CENTRO DE SALUD EN LA COMUNIDAD SANTA ANA IXTLAHUATZINGO	0.00	0.00	0.00	0.00	0.00	0.00
1235	000000905	000000000000000020			ELECT. DELA CALLE MATAMOROS RUM AL SUR Y AL INT. DE LA VIVIENDA STA ANA IXT	0.00	0.00	0.00	0.00	0.00	0.00
1235	000000905	000000000000000020	0002		CONSTRUCTORA TEXOPILLI S.A. DE C.V. MTD/DOP/FISMDF/IR/C-20/2016	0.00	0.00	0.00	0.00	0.00	0.00
1235	000000905	000000000000000020	0002	0001	ELECT. DELA CALLE MATAMOROS RUM AL SUR Y AL INT. DE LA VIVIENDA STA ANA IXT	0.00	0.00	0.00	0.00	0.00	0.00
1235	000000905	000000000000000021			AMPLIACION DE DRENAJE DE LA CALLE 5 DE MAYO LOC. TEPOXTEPEC	0.00	0.00	0.00	0.00	0.00	0.00
1235	000000905	000000000000000021	0007		GRUPO IINNCROTEC, S.A. DE C.V. MTD/DOP/FISMDF/AD/C-21/2016	0.00	0.00	0.00	0.00	0.00	0.00
1235	000000905	000000000000000021	0007	0001	AMPLIACION DE DRENAJE DE LA CALLE 5 DE MAYO LOC. TEPOXTEPEC	0.00	0.00	0.00	0.00	0.00	0.00
1235	000000905	000000000000000023			CONSTRUCCION DE DRENAJE EN LA BRECHA CAMINO A LA GLORIA DE CHALCHIHUAPAN	0.00	0.00	0.00	0.00	0.00	0.00
1235	000000905	000000000000000023	0007		GRUPO IINCROTEC, S.A. DE C.V. MTD/DOP/R33FISMDF/IR/C-23/2016	0.00	0.00	0.00	0.00	0.00	0.00
1235	000000905	000000000000000023	0007	0001	CONSTRUCCION DE DRENAJE EN LA BRECHA CAMINO A LA GLORIA DE CHALCHIHUAPAN	0.00	0.00	0.00	0.00	0.00	0.00
1235	000000905	000000000000000024			CONSTRUCCION DE RED DE DRENAJE QUE VA A SAN JUAN XOCHIACA EN ZEPAYAUTLA	0.00	0.00	0.00	0.00	0.00	0.00
1235	000000905	000000000000000024	0001		CONSTRUCTORA LEONES DE MEXICO, S.A. DE C.V MTD/DOP/R33/FISMDF/IR/C-24/2016	0.00	0.00	0.00	0.00	0.00	0.00
1235	000000905	000000000000000024	0001	0001	CONSTRUCCION DE RED DE DRENAJE QUE VA A SAN JUAN XOCHIACA EN ZEPAYAUTLA	0.00	0.00	0.00	0.00	0.00	0.00
1235	000000905	000000000000000025			CONST.DE DRENAJE SANITARIO DE LA CALLE EL CALVARIO EN EL BARRIO EL ENCINO	0.00	0.00	0.00	0.00	0.00	0.00
1235	000000905	000000000000000025	0001		CONSTRUCTORA LEONES DE MEXICO S.A. DE C.V.	0.00	0.00	0.00	0.00	0.00	0.00
1235	000000905	000000000000000025	0001	0001	CONST.DE DRENAJE SANITARIO DE LA CALLE EL CALVARIO EN EL BARRIO EL ENCINO	0.00	0.00	0.00	0.00	0.00	0.00
1235	000000905	000000000000000026			CONST. DE PAV. CON CONCRETO HIDRAU DE CAM.DE ACCESO A LA COMUNIDAD LA PROVI	0.00	0.00	0.00	0.00	0.00	0.00
1235	000000905	000000000000000026	0010		HMM CONSTRUCCIONES S.A. DE C.V.	0.00	0.00	0.00	0.00	0.00	0.00
1235	000000905	000000000000000026	0010	0001	CONST. DE PAV. CON CONCRETO HIDRAU DE CAM.DE ACCESO A LA COMUNIDAD LA PROVI	0.00	0.00	0.00	0.00	0.00	0.00
1235	000000905	000000000000000027			REHABILITACION DEL CAMINO DE ACCESO A SAN JUAN XOCHIACA, EN SAN JUAN XOCHIA	0.00	0.00	0.00	0.00	0.00	0.00
1235	000000905	000000000000000027	0003		CONSTRUCCIONES EVIAR, S.A. DE C.V. MTD/DOP/R33/FISMDF/IR/C-27/2016	0.00	0.00	0.00	0.00	0.00	0.00
1235	000000905	000000000000000027	0003	0001	REHABILITACION DEL CAMINO DE ACCESO A SAN JUAN XOCHIACA, EN SAN JUAN XOCHIA	0.00	0.00	0.00	0.00	0.00	0.00
1235	000000905	000000000000000028			CONST. DE PAV. CON CONCRETO HIDRAULICO DE LA C. DE ACCESO AL CECYTEM STA. A	0.00	0.00	0.00	0.00	0.00	0.00
1235	000000905	000000000000000028	0002		CONSTRUCTORA TEXOPILLI, S.A. DE C.V. MTD/DOP/R33/FISMDF/IR/C-28/2016	0.00	0.00	0.00	0.00	0.00	0.00
1235	000000905	000000000000000028	0002	0001	CONST. DE PAV. CON CONCRETO HIDRAULICO DE LA C. DE ACCESO AL CECYTEM STA. A	0.00	0.00	0.00	0.00	0.00	0.00
1235	000000905	000000000000000029			CONSTRUCCION DE AULA EN LA ESC.PRIM.VICENTE GUERRERO EN LA COL.MORELOS	0.00	0.00	0.00	0.00	0.00	0.00
1235	000000905	000000000000000029	0004		SCORPIO CONSTUCCIONES Y URBANIZACIONEZ S.A. DE C.V.	0.00	0.00	0.00	0.00	0.00	0.00
1235	000000905	000000000000000029	0004	0001	CONSTRUCCION DE AULA EN LA ESC.PRIM.VICENTE GUERRERO EN LA COL.MORELOS	0.00	0.00	0.00	0.00	0.00	0.00
1235	000000905	000000000000000030			CONST.DE BAÑOS EN EL J.DE NIÑOS JHON DEWEY EN LA COMUNIDAD EL CARMEN	0.00	0.00	0.00	0.00	0.00	0.00
1235	000000905	000000000000000030	0016		IMMECSA INGENIERIA S.A. DE C.V.	0.00	0.00	0.00	0.00	0.00	0.00
1235	000000905	000000000000000030	0016	0001	CONST.DE BAÑOS EN EL J.DE NIÑOS JHON DEWEY EN LA COMUNIDAD EL CARMEN	0.00	0.00	0.00	0.00	0.00	0.00
1235	000000905	000000000000000032			CONSTRUCCION DE AULA EN LA ESC.PRIM.BENITO JUAREZ EN LA COM.DE LA COMPUERTA	0.00	0.00	0.00	0.00	0.00	0.00
1235	000000905	000000000000000032	0006		SANTOS ZAPATA AMAYA	0.00	0.00	0.00	0.00	0.00	0.00
1235	000000905	000000000000000032	0006	0001	CONSTRUCCION DE AULA EN LA ESC.PRIM.BENITO JUAREZ EN LA COM.DE LA COMPUERTA	0.00	0.00	0.00	0.00	0.00	0.00
1235	000000905	000000000000000033			CONST.DE BARDA DEL JARDIN DE NIÑOS LAURO AGUIRRE EN LA COM.DE PUEBLO NUEVO	0.00	0.00	0.00	0.00	0.00	0.00
1235	000000905	000000000000000033	0004		SCORPIO CONSTRUCCIONES Y URBANIZACIONES, S.A. DE C.V.	0.00	0.00	0.00	0.00	0.00	0.00
1235	000000905	000000000000000033	0004	0001	CONST.DE BARDA DEL JARDIN DE NIÑOS LAURO AGUIRRE EN LA COM.DE PUEBLO NUEVO	0.00	0.00	0.00	0.00	0.00	0.00
1235	000000905	000000000000000034			CONST.DE BARDA PERIMETRAL EN LA ESC.SEC.OF.322 MANUEL PAYNO, SAN JUAN XOCHI	0.00	0.00	0.00	0.00	0.00	0.00
1235	000000905	000000000000000034	0001		CONSTRUCTORA LEONES DE MEXICO S.A. DE C.V.	0.00	0.00	0.00	0.00	0.00	0.00
1235	000000905	000000000000000034	0001	0001	CONST.DE BARDA PERIMETRAL EN LA ESC.SEC.OF.322 MANUEL PAYNO, SAN JUAN XOCHI	0.00	0.00	0.00	0.00	0.00	0.00
1235	000000905	000000000000000035			CONST.DE AULA DESAYUNADOR DEL J.DE NIÑOS FEDERICO GARCIA LORCA SAN JUAN XOC	0.00	0.00	0.00	0.00	0.00	0.00
1235	000000905	000000000000000035	0009		DE JESUS CONTRUCCIONES, OBRAS Y PROYECTOS, S.A. DE C.V	0.00	0.00	0.00	0.00	0.00	0.00
1235	000000905	000000000000000035	0009	0001	CONST.DE AULA DESAYUNADOR DEL J.DE NIÑOS FEDERICO GARCIA LORCA SAN JUAN XOC	0.00	0.00	0.00	0.00	0.00	0.00
1235	000000905	000000000000000036			MEJORAMIENTO DE AULAS DEL J.DE NIÑOS NIÑOS HEROES EN LA COM.SANTA TERESITA	0.00	0.00	0.00	0.00	0.00	0.00
1235	000000905	000000000000000036	0016		IMMECSA INGENIERIA S.A. DE C.V.	0.00	0.00	0.00	0.00	0.00	0.00
1235	000000905	000000000000000036	0016	0001	MEJORAMIENTO DE AULAS DEL J.DE NIÑOS NIÑOS HEROES EN LA COM.SANTA TERESITA	0.00	0.00	0.00	0.00	0.00	0.00
1235	000000905	000000000000000037			CONST. DE DOS AULAS EN LA ESC. PRIM. IGNACIO MANUEL ALTAMIRANO C.C.T.15DPR2	0.00	0.00	0.00	0.00	0.00	0.00
1235	000000905	000000000000000037	0004		SCORPIO CONSTRUCCIO Y URBANI, S.A. DE C.V.MTD/DOP/R33/FISMDF/AD/C-37/2016SC	0.00	0.00	0.00	0.00	0.00	0.00
1235	000000905	000000000000000037	0004	0001	CONST. DE DOS AULAS EN LA ESC. PRIM. IGNACIO MANUEL ALTAMIRANO C.C.T.15DPR2	0.00	0.00	0.00	0.00	0.00	0.00
1235	000000905	000000000000000038			CONST. DE BARDA PERIMETRAL DE LA ESC. PRIM. "HIMNO NACIONAL" 15DPR0983P	0.00	0.00	0.00	0.00	0.00	0.00
1235	000000905	000000000000000038	0004		SCORPIO CONSTRUCCIO Y URBANI, S.A. DE C.V.MTD/DOP/R33/FISMDF/AD/C-38/2016	0.00	0.00	0.00	0.00	0.00	0.00
1235	000000905	000000000000000038	0004	0001	CONST. DE BARDA PERIMETRAL DE LA ESC. PRIM. "HIMNO NACIONAL" 15DPR0983P	0.00	0.00	0.00	0.00	0.00	0.00
1235	000000905	000000000000000039			CONST.DE BARDA PERIMETRAL DEL J. DE NIÑOS MIGUEL HIDALGO Y C.EN ZEPAYAUTLA	0.00	0.00	0.00	0.00	0.00	0.00
1235	000000905	000000000000000039	0001		CONSTRUCTORA LEONES DE MEXICO S.A. DE C.V.	0.00	0.00	0.00	0.00	0.00	0.00
1235	000000905	000000000000000039	0001	0001	CONST.DE BARDA PERIMTRAL DEL J. DE NIÑOS MIGUEL HIDALGO Y C. EN ZEPAYAUTLA	0.00	0.00	0.00	0.00	0.00	0.00
1235	000000905	000000000000000040			CONSTRUCCION DE PISO FIRME RINCONADA DE ATOTONILCO	0.00	0.00	0.00	0.00	0.00	0.00

Tenancingo
Estado de México
2022-2024

Cuenta Pública 2022
Balanza de Comprobacion Detallada
(Cifras en Pesos)

MUNICIPIO TENANCINGO 0058 **DEL 1 DE ENERO AL 31 DE DICIEMBRE DE 2022**

Cuenta (3)					Nombre de la Cuenta	Saldo Inicial (5)		Movimientos del Ejercicio (6)		Saldo Final (7)	
Cta	Scta	Sscta	Ssscta	Sssscta		Debe	Haber	Debe	Haber	Debe	Haber
1235	000000905	0000000000000000040	0012		MUNICIPIO DE TENANCINGO	0.00	0.00	0.00	0.00	0.00	0.00
1235	000000905	0000000000000000040	0012	0001	CONSTRUCCION DE PISO FIRME RINCONADA DE ATOTONILCO	0.00	0.00	0.00	0.00	0.00	0.00
1235	000000905	0000000000000000041			CONSTRUCCION DE PISO FIRME SAN JOSE EL CUARTEL	0.00	0.00	0.00	0.00	0.00	0.00
1235	000000905	0000000000000000041	0012		MUNICIPIO DE TENANCINGO	0.00	0.00	0.00	0.00	0.00	0.00
1235	000000905	0000000000000000041	0012	0001	CONSTRUCCION DE PISO FIRME SAN JOSE EL CUARTEL	0.00	0.00	0.00	0.00	0.00	0.00
1235	000000905	0000000000000000042			CONSTRUCCION DE PISO FIRME, SAN MIGUEL TECOMATLAN	0.00	0.00	0.00	0.00	0.00	0.00
1235	000000905	0000000000000000042	0012		MUNICIPIO DE TENANCINGO	0.00	0.00	0.00	0.00	0.00	0.00
1235	000000905	0000000000000000042	0012	0001	CONSTRUCCION DE PISO FIRME, SAN MIGUEL TECOMATLAN	0.00	0.00	0.00	0.00	0.00	0.00
1235	000000905	0000000000000000043			CONSTRUCCION DE PISO FIRME, LA PROVIDENCIA	0.00	0.00	0.00	0.00	0.00	0.00
1235	000000905	0000000000000000043	0012		MUNICIPIO DE TENANCINGO	0.00	0.00	0.00	0.00	0.00	0.00
1235	000000905	0000000000000000043	0012	0001	CONSTRUCCION DE PISO FIRME, LA PROVIDENCIA	0.00	0.00	0.00	0.00	0.00	0.00
1235	000000905	0000000000000000044			CONSTRUCCION DE PISO FIRME, COL. GUADALUPE VICTORIA	0.00	0.00	0.00	0.00	0.00	0.00
1235	000000905	0000000000000000044	0012		MUNICIPIO DE TENANCINGO	0.00	0.00	0.00	0.00	0.00	0.00
1235	000000905	0000000000000000044	0012	0001	CONSTRUCCION DE PISO FIRME, COL. GUADALUPE VICTORIA	0.00	0.00	0.00	0.00	0.00	0.00
1235	000000905	0000000000000000045			CONSTRUCCION D EPISO FIRME, ACATZINGO	0.00	0.00	0.00	0.00	0.00	0.00
1235	000000905	0000000000000000045	0012		MUNICIPIO DE TENANCINGO	0.00	0.00	0.00	0.00	0.00	0.00
1235	000000905	0000000000000000045	0012	0001	CONSTRUCCION DE PISO FIRME, ACATZINGO	0.00	0.00	0.00	0.00	0.00	0.00
1235	000000905	0000000000000000046			CONSTRUCCION DE PISO FIRME, PLAN DE SAN MARTIN	0.00	0.00	0.00	0.00	0.00	0.00
1235	000000905	0000000000000000046	0012		MUNICIPIO DE TENANCINGO	0.00	0.00	0.00	0.00	0.00	0.00
1235	000000905	0000000000000000046	0012	0001	CONSTRUCCION DE PISO FIRME, PLAN DE SAN MARTIN	0.00	0.00	0.00	0.00	0.00	0.00
1235	000000905	0000000000000000047			CONSTRUCCION DE PISO FIRME SAN SIMONITO	0.00	0.00	0.00	0.00	0.00	0.00
1235	000000905	0000000000000000047	0012		MUNICIPIO DE TENANCINGO	0.00	0.00	0.00	0.00	0.00	0.00
1235	000000905	0000000000000000047	0012	0001	CONSTRUCCION DE PISO FIRME SAN SIMONITO	0.00	0.00	0.00	0.00	0.00	0.00
1235	000000905	0000000000000000048			CONSTRUCCION DE PISO FIRME SAN JUAN XOCHIACA	0.00	0.00	0.00	0.00	0.00	0.00
1235	000000905	0000000000000000048	0012		MUNICIPIO DE TENANCINGO	0.00	0.00	0.00	0.00	0.00	0.00
1235	000000905	0000000000000000048	0012	0001	CONSTRUCCION DE PISO FIRME SAN JUAN XOCHIACA	0.00	0.00	0.00	0.00	0.00	0.00
1235	000000905	0000000000000000049			CONSTRUCCION DE PISO FIRME SANTA CRUZ XOCHIACA	0.00	0.00	0.00	0.00	0.00	0.00
1235	000000905	0000000000000000049	0012		MUNICIPIO DE TENANCINGO	0.00	0.00	0.00	0.00	0.00	0.00
1235	000000905	0000000000000000049	0012	0001	CONSTRUCCION DE PISO FIRME SANTA CRUZ XOCHIACA	0.00	0.00	0.00	0.00	0.00	0.00
1235	000000905	0000000000000000050			CONSTRUCCION DE PISO FIRME, LA LOMA	0.00	0.00	0.00	0.00	0.00	0.00
1235	000000905	0000000000000000050	0012		MUNICIPIO DE TENANCINGO	0.00	0.00	0.00	0.00	0.00	0.00
1235	000000905	0000000000000000050	0012	0001	CONSTRUCCION DE PISO FIRME, LA LOMA	0.00	0.00	0.00	0.00	0.00	0.00
1235	000000905	0000000000000000051			CONSTRUCCION DE PISO FIRME LA LOMA	0.00	0.00	0.00	0.00	0.00	0.00
1235	000000905	0000000000000000051	0012		MUNICIPIO DE TENANCINGO	0.00	0.00	0.00	0.00	0.00	0.00
1235	000000905	0000000000000000051	0012	0001	CONSTRUCCION DE PISO FIRME LA LOMA	0.00	0.00	0.00	0.00	0.00	0.00
1235	000000905	0000000000000000052			CONSTRUCCION DE PIE DE CASA, AGUA BENDITA	0.00	0.00	0.00	0.00	0.00	0.00
1235	000000905	0000000000000000052	0012		MUNICIPIO DE TENANCINGO/IMEVIS	0.00	0.00	0.00	0.00	0.00	0.00
1235	000000905	0000000000000000052	0012	0001	CONSTRUCCION DE PIE DE CASA, AGUA BENDITA	0.00	0.00	0.00	0.00	0.00	0.00
1235	000000905	0000000000000000053			CONSTRUCCION DE PIE DE CASA, CHALCHIHUAPAN	0.00	0.00	0.00	0.00	0.00	0.00
1235	000000905	0000000000000000053	0012		MUNICIPIO DE TENANCINGO/IMEVIS	0.00	0.00	0.00	0.00	0.00	0.00
1235	000000905	0000000000000000053	0012	0001	CONSTRUCCION DE PIE DE CASA, CHALCHIHUAPAN	0.00	0.00	0.00	0.00	0.00	0.00
1235	000000905	0000000000000000054			CONSTRUCCION DE PIE DE CASA, GUADALUPE VICTORIA	0.00	0.00	0.00	0.00	0.00	0.00
1235	000000905	0000000000000000054	0012		MUNICIPIO DE TENANCINGO/IMEVIS	0.00	0.00	0.00	0.00	0.00	0.00
1235	000000905	0000000000000000054	0012	0001	CONSTRUCCION DE PIE DE CASA, GUADALUPE VICTORIA	0.00	0.00	0.00	0.00	0.00	0.00
1235	000000905	0000000000000000055			CONSTRUCCION DE PIE DE CASA, EJIDO IXPUCHIAPAN	0.00	0.00	0.00	0.00	0.00	0.00
1235	000000905	0000000000000000055	0012		MUNICIPIO DE TENANCINGO/IMEVIS	0.00	0.00	0.00	0.00	0.00	0.00
1235	000000905	0000000000000000055	0012	0001	CONSTRUCCION DE PIE DE CASA, EJIDO IXPUCHIAPAN	0.00	0.00	0.00	0.00	0.00	0.00
1235	000000905	0000000000000000056			CONSTRUCCION DE PIE DE CASA, EL CARMEN	0.00	0.00	0.00	0.00	0.00	0.00
1235	000000905	0000000000000000056	0012		MUNICIPIO DE TENANCINGO/IMEVIS	0.00	0.00	0.00	0.00	0.00	0.00
1235	000000905	0000000000000000056	0012	0001	CONSTRUCCION DE PIE DE CASA, EL CARMEN	0.00	0.00	0.00	0.00	0.00	0.00
1235	000000905	0000000000000000057			CONSTRUCCION DE PIE DE CASA, IXPUICHIAPAN	0.00	0.00	0.00	0.00	0.00	0.00
1235	000000905	0000000000000000057	0012		MUNICIPIO DE TENANCINGO/IMEVIS	0.00	0.00	0.00	0.00	0.00	0.00
1235	000000905	0000000000000000057	0012	0001	CONSTRUCCION DE PIE DE CASA, IXPUICHIAPAN	0.00	0.00	0.00	0.00	0.00	0.00
1235	000000905	0000000000000000058			CONSTRUCCION DE PIE DE CASA, LA COMPUERTA	0.00	0.00	0.00	0.00	0.00	0.00
1235	000000905	0000000000000000058	0012		MUNICIPIO DE TENANCINGO/IMEVIS	0.00	0.00	0.00	0.00	0.00	0.00
1235	000000905	0000000000000000058	0012	0001	CONSTRUCCION DE PIE DE CASA, LA COMPUERTA	0.00	0.00	0.00	0.00	0.00	0.00
1235	000000905	0000000000000000059			CONSTRUCCION DE PIE DE CASA, LA OCOTALERA	0.00	0.00	0.00	0.00	0.00	0.00

Tenancingo
Estado de México
2022 - 2024

Cuenta Pública 2022
Balanza de Comprobacion Detallada
(Cifras en Pesos)

MUNICIPIO TENANCINGO 0058 **DEL 1 DE ENERO AL 31 DE DICIEMBRE DE 2022**

Cuenta (3)					Nombre de la Cuenta	Saldo Inicial (5)		Movimientos del Ejercicio (6)		Saldo Final (7)	
Cta	Scta	Sscta	Ssscta	Sssscta		Debe	Haber	Debe	Haber	Debe	Haber
1235	000000905	000000000000000059	0012		MUNICIPIO DE TENANCINGO/IMEVIS	0.00	0.00	0.00	0.00	0.00	0.00
1235	000000905	000000000000000059	0012	0001	CONSTRUCCION DE PIE DE CASA, LA OCOTALERA	0.00	0.00	0.00	0.00	0.00	0.00
1235	000000905	000000000000000060			CONSTRUCCION DE PIE DE CASA, PLAN DE SAN MARTIN	0.00	0.00	0.00	0.00	0.00	0.00
1235	000000905	000000000000000060	0012		MUNICIPIO DE TENANCINGO,IMEVIS	0.00	0.00	0.00	0.00	0.00	0.00
1235	000000905	000000000000000060	0012	0001	CONSTRUCCION DE PIE DE CASA, PLAN DE SAN MARTIN	0.00	0.00	0.00	0.00	0.00	0.00
1235	000000905	000000000000000061			CONSTRUCCION DE PIE DE CASA, SAN JOSE CHALMITA	0.00	0.00	0.00	0.00	0.00	0.00
1235	000000905	000000000000000061	0012		MUNICIPIO DE TENANCINGO,IMEVIS	0.00	0.00	0.00	0.00	0.00	0.00
1235	000000905	000000000000000061	0012	0001	CONSTRUCCION DE PIE DE CASA, SAN JOSE CHALMITA	0.00	0.00	0.00	0.00	0.00	0.00
1235	000000905	000000000000000062			CONSTRUCCION DE PIE DE CASA, SAN JOSE TENERIA	0.00	0.00	0.00	0.00	0.00	0.00
1235	000000905	000000000000000062	0012		MUNICIPIO DE TENANCINGO/IMEVIS	0.00	0.00	0.00	0.00	0.00	0.00
1235	000000905	000000000000000062	0012	0001	CONSTRUCCION DE PIE DE CASA, SAN JOSE TENERIA	0.00	0.00	0.00	0.00	0.00	0.00
1235	000000905	000000000000000063			CONSTRUCCION DE PIE DE CASA, SAN JUAN XOCHIACA	0.00	0.00	0.00	0.00	0.00	0.00
1235	000000905	000000000000000063	0012		MUNICIPIO DE TENANCINGO/IMEVIS	0.00	0.00	0.00	0.00	0.00	0.00
1235	000000905	000000000000000063	0012	0001	COSNTRUCCION DE PIE DE CASA, SAN JUAN XOCHIACA	0.00	0.00	0.00	0.00	0.00	0.00
1235	000000905	000000000000000064			CONSTRUCCION DE PIE DE CASA, SAN MARTIN COAPAXTONGO	0.00	0.00	0.00	0.00	0.00	0.00
1235	000000905	000000000000000064	0012		MUNICIPIO DE TENANCINGO/IMEVIS	0.00	0.00	0.00	0.00	0.00	0.00
1235	000000905	000000000000000064	0012	0001	CONSTRUCCION DE PIE DE CASA, SAN MARTIN COAPAXTONGO	0.00	0.00	0.00	0.00	0.00	0.00
1235	000000905	000000000000000065			CONSTRUCCION DE PIE DE CASA, SAN MATEO	0.00	0.00	0.00	0.00	0.00	0.00
1235	000000905	000000000000000065	0012		MUNICIPIO DE TENANCINGO/IMEVIS	0.00	0.00	0.00	0.00	0.00	0.00
1235	000000905	000000000000000065	0012	0001	CONSTRUCCION DE PIE DE CASA, SAN MATEO	0.00	0.00	0.00	0.00	0.00	0.00
1235	000000905	000000000000000066			CONSTRUCCION DE PIE DE CASA, SAN MIGUEL TECOMATLAN	0.00	0.00	0.00	0.00	0.00	0.00
1235	000000905	000000000000000066	0012		MUNICIPIO DE TENANCINGO/IMEVIS	0.00	0.00	0.00	0.00	0.00	0.00
1235	000000905	000000000000000066	0012	0001	CONSTRUCCION DE PIE DE CASA, SAN MIGUEL TECOMATLAN	0.00	0.00	0.00	0.00	0.00	0.00
1235	000000905	000000000000000067			CONSTRUCCION DE PIE DE CASA, SAN NICOLAS	0.00	0.00	0.00	0.00	0.00	0.00
1235	000000905	000000000000000067	0012		MUNICIPIO DE TENANCINGO/IMEVIS	0.00	0.00	0.00	0.00	0.00	0.00
1235	000000905	000000000000000067	0012	0001	CONSTRUCCION DE PIE DE CASA, SAN NICOLAS	0.00	0.00	0.00	0.00	0.00	0.00
1235	000000905	000000000000000068			CONSTRUCCION DE PIE DE CASA, SAN SIMONITO	0.00	0.00	0.00	0.00	0.00	0.00
1235	000000905	000000000000000068	0012		MUNICIPIO DE TENANCINGO/IMEVIS	0.00	0.00	0.00	0.00	0.00	0.00
1235	000000905	000000000000000068	0012	0001	CONSTRCCION DE PIE DE CASA, SAN SIMONITO	0.00	0.00	0.00	0.00	0.00	0.00
1235	000000905	000000000000000069			CONSTRUCCION DE PIE DE CASA, SANTA ANA IXTLAHUATZINGO	0.00	0.00	0.00	0.00	0.00	0.00
1235	000000905	000000000000000069	0012		MUNICIPIO DE TENANCINGO/IMEVIS	0.00	0.00	0.00	0.00	0.00	0.00
1235	000000905	000000000000000069	0012	0001	CONSTRUCCION DE PIE DE CASA, SANTA ANA IXTLAHUATZINGO	0.00	0.00	0.00	0.00	0.00	0.00
1235	000000905	000000000000000070			CONSTRUCCION DE PIE DE CASA, TEPETZINGO	0.00	0.00	0.00	0.00	0.00	0.00
1235	000000905	000000000000000070	0012		MUNICIPIO DE TENANCINGO/IMEVIS	0.00	0.00	0.00	0.00	0.00	0.00
1235	000000905	000000000000000070	0012	0001	CONSTRUCCION DE PIE DE CASA, TEPETZINGO	0.00	0.00	0.00	0.00	0.00	0.00
1235	000000905	000000000000000071			CONSTRUCCION DE PIE DE CASA, TEPOXTEPEC	0.00	0.00	0.00	0.00	0.00	0.00
1235	000000905	000000000000000071	0012		MUNICIPIO DE TENANCINGO/IMEVIS	0.00	0.00	0.00	0.00	0.00	0.00
1235	000000905	000000000000000071	0012	0001	CONSTRUCCION DE PIE DE CASA, TEPOXTEPEC	0.00	0.00	0.00	0.00	0.00	0.00
1235	000000905	000000000000000072			CONSTRUCCION DE TECHO FIRME, SANTA ANA IXTLAHUATZINGO	0.00	0.00	0.00	0.00	0.00	0.00
1235	000000905	000000000000000072	0012		MUNICIPIO DE TENANCINGO/CEMEX	0.00	0.00	0.00	0.00	0.00	0.00
1235	000000905	000000000000000072	0012	0001	CONSTRUCCION DE TECHO FIRME, SANTA ANA IXTLAHUATZINGO	0.00	0.00	0.00	0.00	0.00	0.00
1235	000000905	000000000000000073			CONSTRUCCION DE TECHO FIRME, SAN MIGUEL TECOMATLAN	0.00	0.00	0.00	0.00	0.00	0.00
1235	000000905	000000000000000073	0012		MUNICIPIO D ETENANCINGO/CEMEX	0.00	0.00	0.00	0.00	0.00	0.00
1235	000000905	000000000000000073	0012	0001	CONSTRUCCION DE TECHO FIRME, SAN MIGUEL TECOMATLAN	0.00	0.00	0.00	0.00	0.00	0.00
1235	000000905	000000000000000074			CONSTRUCCION DE TECHO FIRME/SAN MARTIN COAPAXTONGO	0.00	0.00	0.00	0.00	0.00	0.00
1235	000000905	000000000000000074	0012		MUNICIPIO DE TENANCINGO/CEMEX	0.00	0.00	0.00	0.00	0.00	0.00
1235	000000905	000000000000000074	0012	0001	CONSTRUCCION DE TECHO FIRME/SAN MARTIN COAPAXTONGO	0.00	0.00	0.00	0.00	0.00	0.00
1235	000000905	000000000000000075			CONSTRUCCION D ETECHO FIRME/SAN JUAN XOCHIACA	0.00	0.00	0.00	0.00	0.00	0.00
1235	000000905	000000000000000075	0012		MUNICIPIO D ETENANCINGO/CEMEX	0.00	0.00	0.00	0.00	0.00	0.00
1235	000000905	000000000000000075	0012	0001	CONSTRUCCION DE TECHO FIRME/SAN JUAN XOCIACA	0.00	0.00	0.00	0.00	0.00	0.00
1235	000000905	000000000000000076			CONSTRUCCION DE TECHO FIRME/TENANCINGO DE DEGOLLADO	0.00	0.00	0.00	0.00	0.00	0.00
1235	000000905	000000000000000076	0012		MUNICIPIO D ETENANCINGO/CEMEX	0.00	0.00	0.00	0.00	0.00	0.00
1235	000000905	000000000000000076	0012	0001	CONSTRUCCION DE TECHO FIRME/TENANCINGO DE DEGOLLADO	0.00	0.00	0.00	0.00	0.00	0.00
1235	000000905	000000000000000077			CONSTRUCCION DE RECHO FIRME RINCONADA DE ATOTONILCO	0.00	0.00	0.00	0.00	0.00	0.00
1235	000000905	000000000000000077	0012		MUNICIPIO D ETENANCINGO/CEMEX	0.00	0.00	0.00	0.00	0.00	0.00
1235	000000905	000000000000000077	0012	0001	CONSTRUCCION DE TECHO FIRME/RINCONADA DE ATOTONILCO	0.00	0.00	0.00	0.00	0.00	0.00
1235	000000905	000000000000000079			CONSTRUCCION DE TECHO FIRME/SAN PEDRO EJIDO DE TECOMATLAN	0.00	0.00	0.00	0.00	0.00	0.00

Tenancingo
Estado de México
2022-2024

Cuenta Pública 2022
Balanza de Comprobacion Detallada
(Cifras en Pesos)

MUNICIPIO TENANCINGO 0058 **DEL 1 DE ENERO AL 31 DE DICIEMBRE DE 2022**

Cuenta (3)					Nombre de la Cuenta	Saldo Inicial (5)		Movimientos del Ejercicio (6)		Saldo Final (7)	
Cta	Scta	Sscta	Ssscta	Sssscta		Debe	Haber	Debe	Haber	Debe	Haber
1235	000000905	000000000000000079	0012		MUNICIPIO DE TENANCINGO/CEMEX	0.00	0.00	0.00	0.00	0.00	0.00
1235	000000905	000000000000000079	0012	0001	CONSTRUCCION DE TECHO FIRME/SAN PEDRO EJIDO DE TECOMATLAN	0.00	0.00	0.00	0.00	0.00	0.00
1235	000000905	000000000000000080			CONSTRUCCION D ETECHO FIRME, ACATZINGO	0.00	0.00	0.00	0.00	0.00	0.00
1235	000000905	000000000000000080	0012		MUNICIPIO DE TENANCINGO/CEMEX	0.00	0.00	0.00	0.00	0.00	0.00
1235	000000905	000000000000000080	0012	0001	CONSTRUCCION DE TECHO FIRME/ ACATZINGO	0.00	0.00	0.00	0.00	0.00	0.00
1235	000000905	000000000000000081			CONSTRUCCION DE TECHO FIRME/SAN NICOLAS	0.00	0.00	0.00	0.00	0.00	0.00
1235	000000905	000000000000000081	0012		MUNICIPIO DE TENANCINGO/CEMEX	0.00	0.00	0.00	0.00	0.00	0.00
1235	000000905	000000000000000081	0012	0001	CONSTRUCCION DE TECHO FIRME/SAN NICOLAS	0.00	0.00	0.00	0.00	0.00	0.00
1235	000000905	000000000000000082			CONSTRUCCION DE TECHO FIRME/EL CARMEN	0.00	0.00	0.00	0.00	0.00	0.00
1235	000000905	000000000000000082	0012		MUNICIPIO D ETENANCINGO/CEMEX	0.00	0.00	0.00	0.00	0.00	0.00
1235	000000905	000000000000000082	0012	0001	CONSTRUCCION DE TECHO FIRME/EL CARMEN	0.00	0.00	0.00	0.00	0.00	0.00
1235	000000905	000000000000000083			CONSTRUCCION DE TECHO FIRME/TEPETZINGO	0.00	0.00	0.00	0.00	0.00	0.00
1235	000000905	000000000000000083	0012		MUNICIPIO D ETENANCINGO/CEMEX	0.00	0.00	0.00	0.00	0.00	0.00
1235	000000905	000000000000000083	0012	0001	CONSTRUCCION DE TECHO FIRME/TEPETZINGO	0.00	0.00	0.00	0.00	0.00	0.00
1235	000000905	000000000000000084			CONSTRUCCION DE CUARTO PARA BAÑO/SAN MARTIN COAPAXTONGO	0.00	0.00	0.00	0.00	0.00	0.00
1235	000000905	000000000000000084	0012		MUNICIPIO D ETENANCINGO/CEMEX	0.00	0.00	0.00	0.00	0.00	0.00
1235	000000905	000000000000000084	0012	0001	CONSTRUCCION DE CUARTO PARA BAÑO/SAN MARTIN COAPAXTONGO	0.00	0.00	0.00	0.00	0.00	0.00
1235	000000905	000000000000000085			CONSTRUCCION DE CUARTO PARA BAÑO/SANTA ANA IXTLAHUATZINGO	0.00	0.00	0.00	0.00	0.00	0.00
1235	000000905	000000000000000085	0012		MUNICIPIO DE TENANCINGO/CEMEX	0.00	0.00	0.00	0.00	0.00	0.00
1235	000000905	000000000000000085	0012	0001	CONSTRUCCION DE CUARTO PARA BAÑO/SANTA ANA IXTLAHUATZINGO	0.00	0.00	0.00	0.00	0.00	0.00
1235	000000905	000000000000000086			CONSTRUCCION DE CUARTO PARA BAÑO/SAN MIGUEL TECOMATLAN	0.00	0.00	0.00	0.00	0.00	0.00
1235	000000905	000000000000000086	0012		MUNICIPIO DE TENANCINGO/CEMEX	0.00	0.00	0.00	0.00	0.00	0.00
1235	000000905	000000000000000086	0012	0001	CONSTRUCCION DE CUARTO PARA BAÑO/SAN MIGUEL TECOMATLAN	0.00	0.00	0.00	0.00	0.00	0.00
1235	000000905	000000000000000087			CONSTRUCCION DE CUARTO PARA BAÑO/SAN JOSE CHALMITA	0.00	0.00	0.00	0.00	0.00	0.00
1235	000000905	000000000000000087	0012		MUNICIPIO DE TENANCINGO/CEMEX	0.00	0.00	0.00	0.00	0.00	0.00
1235	000000905	000000000000000087	0012	0001	CONSTRUCCION DE CUARTO PARA BAÑO/SAN JOSE CHALMITA	0.00	0.00	0.00	0.00	0.00	0.00
1235	000000905	000000000000000088			CONSTRUCCION DE CUARTO PARA BAÑO/TEPOXTEPEC	0.00	0.00	0.00	0.00	0.00	0.00
1235	000000905	000000000000000088	0012		MUNICIPIO DE TENANCINGO/CEMEX	0.00	0.00	0.00	0.00	0.00	0.00
1235	000000905	000000000000000088	0012	0001	CONSTRUCCION DE CUARTO PARA BAÑO/TEPOXTEPEC	0.00	0.00	0.00	0.00	0.00	0.00
1235	000000905	000000000000000089			CONSTRUCCION DE CUARTO PARA BAÑO/SAN NICOLAS	0.00	0.00	0.00	0.00	0.00	0.00
1235	000000905	000000000000000089	0012		MUNICIPIO D ETENANCINGO/CEMEX	0.00	0.00	0.00	0.00	0.00	0.00
1235	000000905	000000000000000089	0012	0001	CONSTRUCCION DE CUARTO PARA BAÑO/SAN NICOLAS	0.00	0.00	0.00	0.00	0.00	0.00
1235	000000905	000000000000000090			CONSTRUCCION DE CUARTO PARA BAÑO/COL GUADALUPE VICTORIA	0.00	0.00	0.00	0.00	0.00	0.00
1235	000000905	000000000000000090	0012		MUNICIPIO DE TENANCINGO/CEMEX	0.00	0.00	0.00	0.00	0.00	0.00
1235	000000905	000000000000000090	0012	0001	CONSTRUCCION DE CUARTO PARA BAÑO/COL GUADALUPE VICTORIA	0.00	0.00	0.00	0.00	0.00	0.00
1235	000000905	000000000000000091			CONSTRUCCION DE CUARTO DORMITORIO/SAN MIGUEL TECOMATLAN	0.00	0.00	0.00	0.00	0.00	0.00
1235	000000905	000000000000000091	0012		MUNICIPIO DE TENANCINGO/CEMEX	0.00	0.00	0.00	0.00	0.00	0.00
1235	000000905	000000000000000091	0012	0001	CONSTRUCCION DE CUARTO DORMITORIO/SAN MIGUEL TECOMATLAN	0.00	0.00	0.00	0.00	0.00	0.00
1235	000000905	000000000000000092			CONSTRUCCION DE CUARTO DORMITORIO/SAN MIGUEL COAPAXTONGO	0.00	0.00	0.00	0.00	0.00	0.00
1235	000000905	000000000000000092	0012		MUNICIPIO DE TANANCINGO/CEMEX	0.00	0.00	0.00	0.00	0.00	0.00
1235	000000905	000000000000000092	0012	0001	CONSTRUCCION DE CUARTO DORMITORIO/SAN MIGUEL COAPAXTONGO	0.00	0.00	0.00	0.00	0.00	0.00
1235	000000905	000000000000000093			CONSTRUCCION DE CUARTO DORMITORIO/SAN JUAN XOCHIACA	0.00	0.00	0.00	0.00	0.00	0.00
1235	000000905	000000000000000093	0012		MUNICIPIO DE TENANCINGO/CEMEX	0.00	0.00	0.00	0.00	0.00	0.00
1235	000000905	000000000000000093	0012	0001	CONSTRUCCION DE CUARTO DORMITORIO/SAN JUAN XOCHIACA	0.00	0.00	0.00	0.00	0.00	0.00
1235	000000905	000000000000000094			CONSTRUCCION DE CUARTO DORMITORIO/SANTA ANA IXTLAHUATZINGO	0.00	0.00	0.00	0.00	0.00	0.00
1235	000000905	000000000000000094	0012		MUNICIPIO DE TENANCINGO/CEMEX	0.00	0.00	0.00	0.00	0.00	0.00
1235	000000905	000000000000000094	0012	0001	CONSTRUCCION DE CUARTO DORMITORIO/SANTA ANA IXTLAHUATZINGO	0.00	0.00	0.00	0.00	0.00	0.00
1235	000000905	000000000000000095			CONSTRUCCION DE CUARTO DORMITORIO/SAN SIMONITO	0.00	0.00	0.00	0.00	0.00	0.00
1235	000000905	000000000000000095	0012		MUNICIPIO DE TENANCINGO/CEMEX	0.00	0.00	0.00	0.00	0.00	0.00
1235	000000905	000000000000000095	0012	0001	CONSTRUCCION DE CUARTO DORMITORIO/SAN SIMONITO	0.00	0.00	0.00	0.00	0.00	0.00
1235	000000905	000000000000000096			CONSTRUCCION DE CUARTO DORMITORIO/TEPOXTEPEC	0.00	0.00	0.00	0.00	0.00	0.00
1235	000000905	000000000000000096	0012		MUNICIPIO DE TENANCINGO/CEMEX	0.00	0.00	0.00	0.00	0.00	0.00
1235	000000905	000000000000000096	0012	0001	CONSTRUCCION DE CUARTO DORMITORIO/TEPOXTEPEC	0.00	0.00	0.00	0.00	0.00	0.00
1235	000000905	000000000000000097			CONSTRUCCION DE CUARTO DORMITORIO/COL. GUADAPUPE VICTORIA	0.00	0.00	0.00	0.00	0.00	0.00
1235	000000905	000000000000000097	0012		MUNICIPIO D ETENANCINGO/CEMEX	0.00	0.00	0.00	0.00	0.00	0.00
1235	000000905	000000000000000097	0012	0001	CONSTRUCCION DE CUARTO DORMITORIO/COL. GUADALUPE VICTORIA	0.00	0.00	0.00	0.00	0.00	0.00
1235	000000905	000000000000000098			CONSTRUCCION DE CUARTO DORMITORIO/AGUA BENDITA	0.00	0.00	0.00	0.00	0.00	0.00

Tenancingo
Estado de México
2022-2024

Cuenta Pública 2022
Balanza de Comprobacion Detallada
(Cifras en Pesos)

MUNICIPIO TENANCINGO 0058 **DEL 1 DE ENERO AL 31 DE DICIEMBRE DE 2022**

Cuenta (3)					Nombre de la Cuenta	Saldo Inicial (5)		Movimientos del Ejercicio (6)		Saldo Final (7)	
Cta	Scta	Sscta	Ssscta	Sssscta		Debe	Haber	Debe	Haber	Debe	Haber
1235	000000905	00000000000000000098	0012		MUNICIPIO DE TENANCINGO	0.00	0.00	0.00	0.00	0.00	0.00
1235	000000905	00000000000000000098	0012	0001	CONSTRUCCION DE CUARTO DORMITORIO/AGUA BENDITA	0.00	0.00	0.00	0.00	0.00	0.00
1235	000000905	00000000000000000099			CONSTRUCCION DE CUARTO DORMITORIO/SAN JOSE CHALMITA	0.00	0.00	0.00	0.00	0.00	0.00
1235	000000905	00000000000000000099	0012		MUNICIPIO D ETENANCINGO/CEMEX	0.00	0.00	0.00	0.00	0.00	0.00
1235	000000905	00000000000000000099	0012	0001	CONSTRUCCION DE CUARTO DORMITORIO/SAN JOSE CHALMITA	0.00	0.00	0.00	0.00	0.00	0.00
1235	000000905	00000000000000000100			CONSTRUCCION DE CUARTO DORMITORIO/SANTA CRUZ XOCHIACA	0.00	0.00	0.00	0.00	0.00	0.00
1235	000000905	00000000000000000100	0012		MUNICIPIO DE TENANCINGO/CEMEX	0.00	0.00	0.00	0.00	0.00	0.00
1235	000000905	00000000000000000100	0012	0001	CONSTRUCCION DE CUARTO DORMITORIO/SANTA CRUZ XOCHIACA	0.00	0.00	0.00	0.00	0.00	0.00
1235	000000905	00000000000000000101			CONSTRUCCION DE TECHO FIRME, SAN SIMONITO	0.00	0.00	0.00	0.00	0.00	0.00
1235	000000905	00000000000000000101	0012		MUNICIPIO DE TENANCINGO/CEMEX	0.00	0.00	0.00	0.00	0.00	0.00
1235	000000905	00000000000000000101	0012	0001	CONSTRUCCION DE TECHO FIRME, SAN SIMONITO	0.00	0.00	0.00	0.00	0.00	0.00
1235	000000905	00000000000000000102			CONSTRUCCION DE TECHO FIRME, LA COMPUERTA	0.00	0.00	0.00	0.00	0.00	0.00
1235	000000905	00000000000000000102	0012		MUNICIPIO DE TENANCINGO/CEMEX	0.00	0.00	0.00	0.00	0.00	0.00
1235	000000905	00000000000000000102	0012	0001	CONSTRUCCION DE TECHO FIRME, LA COMPUERTA	0.00	0.00	0.00	0.00	0.00	0.00
1235	000000905	00000000000000000106			INTR. DE DRENAJE SANITARIO, ACCESO AL CENTRO DE READAPTACION SOCIAL, CAB. M	0.00	0.00	0.00	0.00	0.00	0.00
1235	000000905	00000000000000000106	0012		MUNICIPIO DE TENANCINGO	0.00	0.00	0.00	0.00	0.00	0.00
1235	000000905	00000000000000000106	0012	0001	INTR. DE DRENAJE SANITARIO, ACCESO AL CENTRO DE READAPTACION SOCIAL, CAB. M	0.00	0.00	0.00	0.00	0.00	0.00
1235	000000905	00000000000000000107			INTR. DE RED DE AGUA POTABLE EN EL CENTRO DE READAPTACION SOCIAL, CAB. MP	0.00	0.00	0.00	0.00	0.00	0.00
1235	000000905	00000000000000000107	0012		MUNICIPIO DE TENANCINGO	0.00	0.00	0.00	0.00	0.00	0.00
1235	000000905	00000000000000000107	0012	0001	INTR. DE RED DE AGUA POTABLE EN EL CENTRO DE READAPTACION SOCIAL, CAB. MP	0.00	0.00	0.00	0.00	0.00	0.00
1235	000000905	00000000000000000108			RED DE AMPLIACION ELECTRICA LOS REMEDIOS-LA ERMITA EN LA ERMITA	0.00	0.00	0.00	0.00	0.00	0.00
1235	000000905	00000000000000000108	0015		INGENIERIA Y ARQUITECTURA MERUN, S.A. DE C.V.	0.00	0.00	0.00	0.00	0.00	0.00
1235	000000905	00000000000000000108	0015	0001	RED DE AMPLIACION ELECTRICA LOS REMEDIOS-LA ERMITA EN LA ERMITA	0.00	0.00	0.00	0.00	0.00	0.00
1235	000000905	00000000000000000109			INTR. DE DRENAJE EN CAMINOO AL NUEVO MERCADO DE LA FLOR, SANTA ANA IXTLAH	0.00	0.00	0.00	0.00	0.00	0.00
1235	000000905	00000000000000000109	0012		MUNICIPIO DE TENANCINGO	0.00	0.00	0.00	0.00	0.00	0.00
1235	000000905	00000000000000000109	0012	0001	INTR. DE DRENAJE EN CAMINOO AL NUEVO MERCADO DE LA FLOR, SANTA ANA IXTLAH	0.00	0.00	0.00	0.00	0.00	0.00
1235	000000905	00000000000000000110			AMP. DE LA ELECTRIF. EN LAS CALLES INDEP. Y M. HIDALGO EN SAN PEDRO EJ.TECO	0.00	0.00	0.00	0.00	0.00	0.00
1235	000000905	00000000000000000110	0002		CONSTRUCTORA TEXOPILLI, S.A. DE C.V.	0.00	0.00	0.00	0.00	0.00	0.00
1235	000000905	00000000000000000110	0002	0001	AMP. DE LA ELECTRIF. EN LAS CALLES INDEP. Y M. HIDALGO EN SAN PEDRO EJ.TECO	0.00	0.00	0.00	0.00	0.00	0.00
1235	000000905	00000000000000000111			CONST.DE DRENAJE EN EL CAM.PRINC.DE ACCESO A LA COMUNIDAD Y CALLE DE LA DEL	0.00	0.00	0.00	0.00	0.00	0.00
1235	000000905	00000000000000000111	0007		GRUPO IINNCROTEC S.A. DE C.V.	0.00	0.00	0.00	0.00	0.00	0.00
1235	000000905	00000000000000000111	0007	0001	CONST.DE DRENAJE EN EL CAM.PRINC.DE ACCESO A LA COMUNIDAD Y CALLE DE LA DEL	0.00	0.00	0.00	0.00	0.00	0.00
1235	000000905	00000000000000000112			AMPLIACION DE DRENAJE SANITARIO EN CARRETERA A TECOMATLAN, SAN PEDRO EJIDO	0.00	0.00	0.00	0.00	0.00	0.00
1235	000000905	00000000000000000112	0012		MUNICIPIO DE TENANCINGO	0.00	0.00	0.00	0.00	0.00	0.00
1235	000000905	00000000000000000112	0012	0001	AMPLIACION DE DRENAJE SANITARIO EN CARRETERA A TECOMATLAN, SAN PEDRO EJIDO	0.00	0.00	0.00	0.00	0.00	0.00
1235	000000905	00000000000000000113			AMPLIACION DE RED DE DRENAJE SANITARIO (ZONA-PONIENTE-LA COMPUERTA)	0.00	0.00	0.00	0.00	0.00	0.00
1235	000000905	00000000000000000113	0014		CONSTRUCCION E INNOVACION DE OBRAS CIVILES BAL-PON S.A DE C.V.	0.00	0.00	0.00	0.00	0.00	0.00
1235	000000905	00000000000000000113	0014	0001	AMPLIACION DE RED DE DRENAJE SANITARIO (ZONA-PONIENTE-LA COMPUERTA)	0.00	0.00	0.00	0.00	0.00	0.00
1235	000000906				OBRAS FEFOM 2016	0.00	0.00	0.00	0.00	0.00	0.00
1235	000000906	00000000000000000001			CONSTR. DE TECHUMBRE DEL JARDIN DE NIÑOS "JAIME NUNO" EN LA COL. GUADALUPE	0.00	0.00	0.00	0.00	0.00	0.00
1235	000000906	00000000000000000001	0011		ARTURO ESTRADA GONZALES MTD/DOP/FEFOM/AD/C-01/2016	0.00	0.00	0.00	0.00	0.00	0.00
1235	000000906	00000000000000000001	0011	0001	CONSTR. DE TECHUMBRE DEL JARDIN DE NIÑOS "JAIME NUNO" EN LA COL. GUADALUPE	0.00	0.00	0.00	0.00	0.00	0.00
1235	000000906	00000000000000000002			CONSTRUCCION DE TECHUMBRE DE LA ESC. PRIM "VICENTE GUERRERO" COL MORELOS	0.00	0.00	0.00	0.00	0.00	0.00
1235	000000906	00000000000000000002	0011		ARTURO ESTRADA GONZALEZ MTD/DOP/FEFOM/AD/C-02/2016	0.00	0.00	0.00	0.00	0.00	0.00
1235	000000906	00000000000000000002	0011	0001	CONSTRUCCION DE TECHUMBRE DE LA ESC. PRIM "VICENTE GUERRERO" COL MORELOS	0.00	0.00	0.00	0.00	0.00	0.00
1235	000000906	00000000000000000005			IMPER. DEL DIF Y AJUSTE DE TINACOS AUTOMATICO EN BOMBAS, LA TRINIDAD	0.00	0.00	0.00	0.00	0.00	0.00
1235	000000906	00000000000000000005	0008		DESARROLLO CONSTRURARTE, S.A. DE C.V. MTD/DOP/FEFOM/AD/C-05/2016	0.00	0.00	0.00	0.00	0.00	0.00
1235	000000906	00000000000000000005	0008	0001	IMPER. DEL DIF Y AJUSTE DE TINACOS AUTOMATICO EN BOMBAS, LA TRINIDAD	0.00	0.00	0.00	0.00	0.00	0.00
1235	000000906	00000000000000000006			CONST.DE TECHUM.DE LA PLAZA CIV.DEL J. DE NIÑOS HERMENEGILDO GALEANA S.J.TE	0.00	0.00	0.00	0.00	0.00	0.00
1235	000000906	00000000000000000006	0006		SANTOS ZAPATA AMAYA	0.00	0.00	0.00	0.00	0.00	0.00
1235	000000906	00000000000000000006	0006	0001	CONST.DE TECHUM.DE LA PLAZA CIV.DEL J.DE NIÑOS HERMENEGILDO GALEANA S.J.TET	0.00	0.00	0.00	0.00	0.00	0.00
1235	000000906	00000000000000000007			REHABILITACION DE SANITARIOS ESC. TELESECUNDARIA ISMAEL MONDRAGON COL.GPE V	0.00	0.00	0.00	0.00	0.00	0.00
1235	000000906	00000000000000000007	0012		MUNICIPIO DE TENANCINGO	0.00	0.00	0.00	0.00	0.00	0.00
1235	000000906	00000000000000000007	0012	0001	REHABILITACION DE SANITARIOS ESC. TELESECUNDARIA ISMAEL MONDRAGON COL.GPE V	0.00	0.00	0.00	0.00	0.00	0.00
1235	000000906	00000000000000000008			AMPL. DE PLAZA CIVICA JARDIN DE NIÑOS "JAIME NUNO" PRIMERA ETAPA C. G. VIC	0.00	0.00	0.00	0.00	0.00	0.00
1235	000000906	00000000000000000008	0012		MUNICIPIO DE TENANCINGO	0.00	0.00	0.00	0.00	0.00	0.00
1235	000000906	00000000000000000008	0012	0001	AMPL. DE PLAZA CIVICA JARDIN DE NIÑOS "JAIME NUNO" PRIMERA ETAPA C. G. VIC	0.00	0.00	0.00	0.00	0.00	0.00

Tenancingo
Estado de México
2022-2024

Cuenta Pública 2022
Balanza de Comprobacion Detallada
(Cifras en Pesos)

MUNICIPIO TENANCINGO 0058 **DEL 1 DE ENERO AL 31 DE DICIEMBRE DE 2022**

Cuenta (3)					Nombre de la Cuenta	Saldo Inicial (5)		Movimientos del Ejercicio (6)		Saldo Final (7)	
Cta	Scta	Sscta	Ssscta	Sssscta		Debe	Haber	Debe	Haber	Debe	Haber
1235	000000906	000000000000000009			AMPL.Y REM.DE LA TIENDA ESCOLAR Y COL.DE TECHUMBRE EN ESC.PRIM.ANEX.A LA NO	0.00	0.00	0.00	0.00	0.00	0.00
1235	000000906	000000000000000009	0004		SCORPIO CONSTRUCCIONES Y URBANIZACIONES, S.A. DE C.V.	0.00	0.00	0.00	0.00	0.00	0.00
1235	000000906	000000000000000009	0004	0001	AMPL.Y REM.DE LA TIENDA ESCOLAR Y COL.DE TECHUMBRE EN ESC.PRIM.ANEX.A LA NO	0.00	0.00	0.00	0.00	0.00	0.00
1235	000000906	000000000000000010			CONSTRUCCION DE LOSA DEL JARDIN D ENIÑOS JUAN RUIZ DE ALARCON PRIMERA ETAPA	0.00	0.00	0.00	0.00	0.00	0.00
1235	000000906	000000000000000010	0012		MUNICIPIO DE TENANCINGO	0.00	0.00	0.00	0.00	0.00	0.00
1235	000000906	000000000000000010	0012	0001	CONSTRUCCION DE LOSA DEL JARDIN D ENIÑOS JUAN RUIZ DE ALARCON PRIMERA ETAPA	0.00	0.00	0.00	0.00	0.00	0.00
1235	000000906	000000000000000011			COLOCACION DE LAMINA DEL JARDIN DE NIÑOS SOR JUANA INES DE LA CRUZ EN CHALC	0.00	0.00	0.00	0.00	0.00	0.00
1235	000000906	000000000000000011	0012		MUNICIPIO DE TENANCINGO	0.00	0.00	0.00	0.00	0.00	0.00
1235	000000906	000000000000000011	0012	0001	COLOCACION DE LAMINA DEL JARDIN DE NIÑOS SOR JUANA INES DE LA CRUZ EN CHALC	0.00	0.00	0.00	0.00	0.00	0.00
1235	000000906	000000000000000012			TERMINACION DEL TECHADO DE LA PLAZA CIVICA DEL J.DE NIÑOS JUAN ESCUTIA SHIP	0.00	0.00	0.00	0.00	0.00	0.00
1235	000000906	000000000000000012	0012		MUNICIPIO DE TENANCINGO	0.00	0.00	0.00	0.00	0.00	0.00
1235	000000906	000000000000000012	0012	0001	TERMINACION DEL TECHADO DE LA PLAZA CIVICA DEL J.DE NIÑOS JUAN ESCUTIA SHIP	0.00	0.00	0.00	0.00	0.00	0.00
1235	000000906	000000000000000013			CONST.DE BODEGA ESCOLAR DEL J.DE NIÑOS MARIA MONTESSORI EN LA COM.FCO.ZARCO	0.00	0.00	0.00	0.00	0.00	0.00
1235	000000906	000000000000000013	0016		IMMECSA INGENIERIA S.A. DE C.V.	0.00	0.00	0.00	0.00	0.00	0.00
1235	000000906	000000000000000013	0016	0001	CONST.DE BODEGA ESCOLAR DEL J.DE NIÑOS MARIA MONTESSORI EN LA COM.FCO.ZARCO	0.00	0.00	0.00	0.00	0.00	0.00
1235	000000906	000000000000000014			CONST.DE PAV.CON CONCRETO HIDRAU EN LA CALLE LAS MORAS EN SAN MARTIN COAPA	0.00	0.00	0.00	0.00	0.00	0.00
1235	000000906	000000000000000014	0009		DE JESUS CONSTRUCCIONES OBRAS Y PROYECTOS S.A. DE C.V.	0.00	0.00	0.00	0.00	0.00	0.00
1235	000000906	000000000000000014	0009	0001	CONST.DE PAV.CON CONCRETO HIDRAU EN LA CALLE LAS MORS EN SAN MARTIN COAPAXT	0.00	0.00	0.00	0.00	0.00	0.00
1235	000000906	000000000000000015			CONST.DE PAV.CON CONCRETO HIDRAU DE LA CALLE NACIONAL ORIENTE EN SAN MARTIN	0.00	0.00	0.00	0.00	0.00	0.00
1235	000000906	000000000000000015	0009		DE JESUS CONSTRUCCIONES OBRAS Y PROYECTOS S.A. DE C.V.	0.00	0.00	0.00	0.00	0.00	0.00
1235	000000906	000000000000000015	0009	0001	CONST.DE PAV.CON CONCRETO HIDRAU DE LA CALLE NACIONAL ORIENTE EN SAN MARTIN	0.00	0.00	0.00	0.00	0.00	0.00
1235	000000906	000000000000000016			CONST. DE PAVI. CON CONCRETO HIDRULICO DE LA CALLE CUAUHTEMOC EN SAN MARTIN	0.00	0.00	0.00	0.00	0.00	0.00
1235	000000906	000000000000000016	0009		DE JESUS CONSTRUCCIONES OBRAS Y PROYECTOS S.A. DE C.V.	0.00	0.00	0.00	0.00	0.00	0.00
1235	000000906	000000000000000016	0009	0001	CONST. DE PAVI. CON CONCRETO HIDRULICO DE LA CALLE CUAUHTEMOC EN SAN MARTIN	0.00	0.00	0.00	0.00	0.00	0.00
1235	000000906	000000000000000017			REHAB.DE LINEAS DE AGUA POTABLE, DRENAJE Y SEÑAL.VIAL VARIAS COMUNIDADES	0.00	0.00	0.00	0.00	0.00	0.00
1235	000000906	000000000000000017	0012		MUNICIPIO DE TENANCINGO	0.00	0.00	0.00	0.00	0.00	0.00
1235	000000906	000000000000000017	0012	0001	REHAB.DE LINEAS DE AGUA POTABLE, DRENAJE Y SEÑAL.VIAL VARIAS COMUNIDADES	0.00	0.00	0.00	0.00	0.00	0.00
1235	000000906	000000000000000018			CONSTRUCCION DE PAVIMENTACION CON CONCRETO HIDRAULICO DEL CAM AL CEDRITO CH	0.00	0.00	0.00	0.00	0.00	0.00
1235	000000906	000000000000000018	0004		SCORPIO CONSTRUCCIONES, S..A DE C.V. MTD/DOP/FEFOM/IR/C-18/2016	0.00	0.00	0.00	0.00	0.00	0.00
1235	000000906	000000000000000018	0004	0001	CONSTRUCCION DE PAVIMENTACION CON CONCRETO HIDRAULICO DEL CAM AL CEDRITO CH	0.00	0.00	0.00	0.00	0.00	0.00
1235	000000906	000000000000000019			CONST. DE BARDA PERIMETRAL DEL JARDIN DE NIÑOS PETRONILO MONROY, LA COMPUER	0.00	0.00	0.00	0.00	0.00	0.00
1235	000000906	000000000000000019	0012		MUNICIPIO D ETENANCINGO	0.00	0.00	0.00	0.00	0.00	0.00
1235	000000906	000000000000000019	0012	0001	CONST. DE BARDA PERIMETRAL DEL JARDIN DE NIÑOS PETRONILO MONROY, LA COMPUER	0.00	0.00	0.00	0.00	0.00	0.00
1235	000000906	000000000000000020			REHABIL. DE CONCRETO HIDRAHULICO DE LA CALLE ESTADO DE GUERRERO LA CIENEGA	0.00	0.00	0.00	0.00	0.00	0.00
1235	000000906	000000000000000020	0009		DE JESUS CONSTRUCCIONES OBRAS Y PROYECTOS, S.A. DE C.V.. MTD/DOP/FEFOM/IR/C	0.00	0.00	0.00	0.00	0.00	0.00
1235	000000906	000000000000000020	0009	0001	REHABIL. DE CONCRETO HIDRAHULICO DE LA CALLE ESTADO DE GUERRERO LA CIENEGA	0.00	0.00	0.00	0.00	0.00	0.00
1235	000000906	000000000000000021			REHAB.CON CONCR HIDRAU DE LAS CALLES CHILPANCINGO, ZIHUATANEJO Y ACAPULCO	0.00	0.00	0.00	0.00	0.00	0.00
1235	000000906	000000000000000021	0005		CONSTRUCTORES MARROKE S. DE R.L. DE C.V.	0.00	0.00	0.00	0.00	0.00	0.00
1235	000000906	000000000000000021	0005	0001	REHAB.CON COCR HIDRAU DE LAS CALLES CHILPANCINO,ZIGUATANEJO Y ACAPULCO LA C	0.00	0.00	0.00	0.00	0.00	0.00
1235	000000906	000000000000000022			REHAB. CON CONCRETO HIDRAU DEL CAM TEPALCATEPEC (2A ETAPA) COL. EJER DEL TR	0.00	0.00	0.00	0.00	0.00	0.00
1235	000000906	000000000000000022	0004		SCORPIO CONTRUCC Y URBANIZACIONES S.A. DE C.V. MTD/DOP/FEFOM/IR/C-22/2016	0.00	0.00	0.00	0.00	0.00	0.00
1235	000000906	000000000000000022	0004	0001	REHAB. CON CONCRETO HIDRAU DEL CAM TEPALCATEPEC (2A ETAPA) COL. EJER DEL TR	0.00	0.00	0.00	0.00	0.00	0.00
1235	000000906	000000000000000023			REHAB. CON CONCRETO HIDRAU DE LA CALLE FRANCISCO I. MADERO ENTRE MAT. E IN	0.00	0.00	0.00	0.00	0.00	0.00
1235	000000906	000000000000000023	0003		CONSTRUCCIONES EVIAR, S.A. DE C.V MTD/DOP/FEFOM/IR/C-23/2016	0.00	0.00	0.00	0.00	0.00	0.00
1235	000000906	000000000000000023	0003	0001	REHAB. CON CONCRETO HIDRAU DE LA CALLE FRANCISCO I. MADERO ENTRE MAT. E IN	0.00	0.00	0.00	0.00	0.00	0.00
1235	000000906	000000000000000024			REHAB.CON CONCRETO HDRAHULICO DE LA CALLE CIPRES EN LA COM. DE SAN MATEO	0.00	0.00	0.00	0.00	0.00	0.00
1235	000000906	000000000000000024	0013		CONSTRUCTORA Y ARRENDADORA MOVATI, S.DE R.L. DE C.V.	0.00	0.00	0.00	0.00	0.00	0.00
1235	000000906	000000000000000024	0013	0001	REHAB.CON CONCRETO HDRAHULICO DE LA CALLE CIPRES EN LA COM. DE SAN MATEO	0.00	0.00	0.00	0.00	0.00	0.00
1235	000000906	000000000000000025			REHAB. CON CONCRETO HIDRAULICO DE LA CALLE JAIME TORRES BODET, SAN NICOLAS	0.00	0.00	0.00	0.00	0.00	0.00
1235	000000906	000000000000000025	0004		SCORPIO CONSTRUCCIONES Y URBANIZ, S.A. DE C.V. MTD/DOP/FEFOM/IR/C-25/2016	0.00	0.00	0.00	0.00	0.00	0.00
1235	000000906	000000000000000025	0004	0001	REHAB. CON CONCRETO HIDRAULICO DE LA CALLE JAIME TORRES BODET, SAN NICOLAS	0.00	0.00	0.00	0.00	0.00	0.00
1235	000000906	000000000000000026			REHABILITACION CON CONCRETO HIDRAULICO DE LA CALLE JALISCO EN LA CIENEGA	0.00	0.00	0.00	0.00	0.00	0.00
1235	000000906	000000000000000026	0006		SANTOS ZAPATA AMAYA	0.00	0.00	0.00	0.00	0.00	0.00
1235	000000906	000000000000000026	0006	0001	REHABILITACION CON CONCRETO HIDRAULICO DE LA CALLE JALISCO EN LA CIENEGA	0.00	0.00	0.00	0.00	0.00	0.00
1235	000000906	000000000000000027			REHABILITACION CON CONCRETO HIDRAHULICO DE LA CALLE ALVARO OBREGON, SAN NIC	0.00	0.00	0.00	0.00	0.00	0.00
1235	000000906	000000000000000027	0004		SCORPIO CONSTRUC. Y URBANIZACIONES, S.A.D E C.V. MTD/DOP/FEFOM/IR/C-2016	0.00	0.00	0.00	0.00	0.00	0.00
1235	000000906	000000000000000027	0004	0001	REHABILITACION CON CONCRETO HIDRAHULICO DE LA CALLE ALVARO OBREGON, SAN NIC	0.00	0.00	0.00	0.00	0.00	0.00

Tenancingo
Estado de México
2022-2024

Cuenta Pública 2022
Balanza de Comprobacion Detallada
(Cifras en Pesos)

MUNICIPIO TENANCINGO 0058 **DEL 1 DE ENERO AL 31 DE DICIEMBRE DE 2022**

Cuenta (3)					Nombre de la Cuenta	Saldo Inicial (5)		Movimientos del Ejercicio (6)		Saldo Final (7)	
Cta	Scta	Sscta	Ssscta	Sssscta		Debe	Haber	Debe	Haber	Debe	Haber
1235	000000906	00000000000000028			REHABILITACION CON CONCRETO HIDRAULICO DE LA CALLE LAS ESCOBAS EN TENERIA	0.00	0.00	0.00	0.00	0.00	0.00
1235	000000906	00000000000000028	0007		GRUPO IINCROTEC S.A. DE C.V.	0.00	0.00	0.00	0.00	0.00	0.00
1235	000000906	00000000000000028	0007	0001	REHABILITACION CON CONCRETO HIDRAULICO DE LA CALLE LAS ESCOBAS EN TENERIA	0.00	0.00	0.00	0.00	0.00	0.00
1235	000000906	00000000000000029			REHABILITACION CON CONCRETO HIDRAULICO DE LA CALLE LERDO ENTRE 5 DE MAYO Y	0.00	0.00	0.00	0.00	0.00	0.00
1235	000000906	00000000000000029	0010		HMM CONSTRUCCIONES, S.A. DE C.V. MTD/DOP/FEFOM/AD/C-29/2016	0.00	0.00	0.00	0.00	0.00	0.00
1235	000000906	00000000000000029	0010	0001	REHABILITACION CON CONRETO HIDRAULICO DE LA CALLE LERDO ENTRE 5 DE MAYO Y M	0.00	0.00	0.00	0.00	0.00	0.00
1235	000000906	00000000000000030			REHAB.CON CONCRETO HIDRAU. DE LA CALLE PROL.MORELOS SUR EN LA COM. DE ACATZ	0.00	0.00	0.00	0.00	0.00	0.00
1235	000000906	00000000000000030	0007		GRUPO INNCROTEC S.A. DE C.V.	0.00	0.00	0.00	0.00	0.00	0.00
1235	000000906	00000000000000030	0007	0001	REHAB.CON CONCRETO HIDRAU. DE LA CALLE PROL.MORELOS SUR EN LA COM. DE ACATZ	0.00	0.00	0.00	0.00	0.00	0.00
1235	000000906	00000000000000031			REHAB.CON CONC.HIDRAU.DEL CAMINO PRINC.A LA COMUNIDAD 1A ETAPA EJIDO SAN IS	0.00	0.00	0.00	0.00	0.00	0.00
1235	000000906	00000000000000031	0007		GRUPO INNCROTEC S.A. DE C.V	0.00	0.00	0.00	0.00	0.00	0.00
1235	000000906	00000000000000031	0007	0001	REHAB.CON CONC.HIDRAU.DEL CAMINO PRINC.A LA COMUNIDAD 1A ETAPA EJIDO SAN IS	0.00	0.00	0.00	0.00	0.00	0.00
1235	000000906	00000000000000032			REHAB. CON CONCRETO HIDRAULICO DE LA CALLE ALLENDE EN EL TRAMO DE ABASOLO A	0.00	0.00	0.00	0.00	0.00	0.00
1235	000000906	00000000000000032	0010		HMM CONSTRUCCIONES, S.A. DE C.V MTD/DOP/FEFOM/IR/C-32/2016	0.00	0.00	0.00	0.00	0.00	0.00
1235	000000906	00000000000000032	0010	0001	REHAB. CON CONCRETO HIDRAULICO DE LA CALLE ALLENDE EN EL TRAMO DE ABASOLO A	0.00	0.00	0.00	0.00	0.00	0.00
1235	000000906	00000000000000033			REHAB.CON CONCRETO HIDRAULICO DE LA CALLE EXPLANADA SAN SIMONITO EN SAN SIM	0.00	0.00	0.00	0.00	0.00	0.00
1235	000000906	00000000000000033	0005		CONSTRUCCIONES MARROKE S DE RL DE CV	0.00	0.00	0.00	0.00	0.00	0.00
1235	000000906	00000000000000033	0005	0001	REHAB.CON CONCRETO HIDRAULICO DE LA CALLE EXPLANADA SAN SIMONITO EN SAN SIM	0.00	0.00	0.00	0.00	0.00	0.00
1235	000000906	00000000000000034			PAVIMENTACION DE LA CALLE ZARAGOZA PRIMERA ETAPA EN LA COM.DE ACATZINGO	0.00	0.00	0.00	0.00	0.00	0.00
1235	000000906	00000000000000034	0008		DESARROLLO CONSTRURARTE S.A. DE C.V.	0.00	0.00	0.00	0.00	0.00	0.00
1235	000000906	00000000000000034	0008	0001	PAVIMENTACION DE LA CALLE ZARAGOZA PRIMERA ETAPA EN LA COM.DE ACATZINGO	0.00	0.00	0.00	0.00	0.00	0.00
1235	000000906	00000000000000035			REHABILITACION DE LA LINEA DE COND. DISTRIB. Y TOMAS DOMIC., SAN JOSE CHALM	0.00	0.00	0.00	0.00	0.00	0.00
1235	000000906	00000000000000035	0012		MUNICIPIO DE TENANCINGO	0.00	0.00	0.00	0.00	0.00	0.00
1235	000000906	00000000000000035	0012	0001	REHABILITACION DE LA LINEA DE COND. DISTRIB. Y TOMAS DOMIC., SAN JOSE CHALM	0.00	0.00	0.00	0.00	0.00	0.00
1235	000000906	00000000000000036			PAVIM. DE LA CALLE DE ACCESO A A CASA DE DIA DEL ADULTO MAYOR EN LA COL.SAN	0.00	0.00	0.00	0.00	0.00	0.00
1235	000000906	00000000000000036	0002		CONSTRUCTORA TEXOPILLI S.A. DE C.V.	0.00	0.00	0.00	0.00	0.00	0.00
1235	000000906	00000000000000036	0002	0001	PAVIM. DE LA CALLE DE ACCESO A A CASA DE DIA DEL ADULTO MAYOR EN LA COL.SAN	0.00	0.00	0.00	0.00	0.00	0.00
1235	000000906	00000000000000037			CONST.DE TECHUMBRE PARA LA ESC.TELESECUNDARIA M.HIDALGO Y C. SAN SIMONITO	0.00	0.00	0.00	0.00	0.00	0.00
1235	000000906	00000000000000037	0016		IMMECSA INGENIERIA, S.A. DE C.V.	0.00	0.00	0.00	0.00	0.00	0.00
1235	000000906	00000000000000037	0016	0001	CONST.DE TECHUMBRE PARA LA ESC.TELESECUNDARIA M.HIDALGO Y C.SAN SIMONITO	0.00	0.00	0.00	0.00	0.00	0.00
1235	000000906	00000000000000038			CONSTRUCCION DE TECHUMBRE PARA LA ESC.PRIM.NIÑOS HEROES EN LA COM.TEPOXTEPE	0.00	0.00	0.00	0.00	0.00	0.00
1235	000000906	00000000000000038	0016		IMMECSA INGENIERIA, S.A. DE C.V.	0.00	0.00	0.00	0.00	0.00	0.00
1235	000000906	00000000000000038	0016	0001	CONSTRUCCION DE TECHUMBRE PARA LA ESC.PRIM.NIÑOS HEROES EN LA COM.TEPOXTEPE	0.00	0.00	0.00	0.00	0.00	0.00
1235	000000906	00000000000000039			CONSTRUCCION DE CONCRETO HIRAULICO EN CALLE ELPEDREGAL 1RA. E SAN JOSE EL C	0.00	0.00	0.00	0.00	0.00	0.00
1235	000000906	00000000000000039	0012		MUNICIPIO DE TENANCINGO	0.00	0.00	0.00	0.00	0.00	0.00
1235	000000906	00000000000000039	0012	0001	CONSTRUCCION DE CONCRETO HIRAULICO EN CALLE ELPEDREGAL 1RA. E SAN JOSE EL C	0.00	0.00	0.00	0.00	0.00	0.00
1235	000000906	00000000000000040			REHAB.DE LINEAS DE AGUA POT. DRENAJE Y SEÑAL.VIAL,CALLE 5 DE MAYO SAN MATEO	0.00	0.00	0.00	0.00	0.00	0.00
1235	000000906	00000000000000040	0012		MUNICIPIO DE TENANCINGO	0.00	0.00	0.00	0.00	0.00	0.00
1235	000000906	00000000000000040	0012	0001	REHAB.DE LINEAS DE AGUA POT. DRENAJE Y SEÑAL.VIAL,CALLE 5 DE MAYO SAN MATEO	0.00	0.00	0.00	0.00	0.00	0.00
1235	000000906	00000000000000041			CONSTRUCCION DE CONCRETO HIDRAULICO EN LA CALLE EMILIANO ZAPATA 1RA. E. TEN	0.00	0.00	0.00	0.00	0.00	0.00
1235	000000906	00000000000000041	0012		MUNICIPIO DE TENANCINGO	0.00	0.00	0.00	0.00	0.00	0.00
1235	000000906	00000000000000041	0012	0001	CONSTRUCCION DE CONCRETO HIDRAULICO EN LA CALLE EMILIANO ZAPATA 1RA. E. TEN	0.00	0.00	0.00	0.00	0.00	0.00
1235	000000906	00000000000000042			CONSTRUCCION DE CONCRETO HIDRAULICO EN CALLE JUAN SUAREZ 1.E. EJERCITO DEL	0.00	0.00	0.00	0.00	0.00	0.00
1235	000000906	00000000000000042	0012		MUNICIPIO DE TENANCINGO	0.00	0.00	0.00	0.00	0.00	0.00
1235	000000906	00000000000000042	0012	0001	CONSTRUCCION DE CONCRETO HIDRAULICO EN CALLE JUAN SUAREZ 1.E. EJERCITO DEL	0.00	0.00	0.00	0.00	0.00	0.00
1235	000000906	00000000000000043			CONSTRUCCION DE CONCRETO HIDRAULICO EN CAMINO AL PANTEON, 1RA. E TEPETZINGO	0.00	0.00	0.00	0.00	0.00	0.00
1235	000000906	00000000000000043	0012		MUNICIPIO DE TENANCINGO	0.00	0.00	0.00	0.00	0.00	0.00
1235	000000906	00000000000000043	0012	0001	CONSTRUCCION DE CONCRETO HIDRAULICO EN CAMINO AL PANTEON, 1RA. E TEPETZINGO	0.00	0.00	0.00	0.00	0.00	0.00
1235	000000907				OBRAS 4 X 1 MIGRANTES	0.00	0.00	0.00	0.00	0.00	0.00
1235	000000907	00000000000000020			ELECTRIFICACION DE LA CALLE MATAMOROS RUMBO AL SUR, Y AL INTERIOR DE LA VIV	0.00	0.00	0.00	0.00	0.00	0.00
1235	000000907	00000000000000020	0002		CONSTRUCTORA TEXOPILL, S.A. DE C.V. MTD/DOP/R33/FISMDF-4X1M/IRC-20/2016	0.00	0.00	0.00	0.00	0.00	0.00
1235	000000907	00000000000000020	0002	0001	ELECTRIFICACION DE LA CALLE MATAMOROS RUMBO AL SUR, Y AL INTERIOR DE LA VIV	0.00	0.00	0.00	0.00	0.00	0.00
1235	000000908				OBRAS RECURSOS PROPIOS 2016	2,579,607.92	0.00	0.00	0.00	2,579,607.92	0.00
1235	000000908	00000000000000021			REVESTIMIENTO PARA CAMINOS SAC COSECHA EN TODO EL MUNICIPIO	0.00	0.00	0.00	0.00	0.00	0.00
1235	000000908	00000000000000021	0003		REVESTIMIENTO PARA CAMININO SACA COSECHA N. CONTRATO DOP/RP/IR/C-01/2016	0.00	0.00	0.00	0.00	0.00	0.00
1235	000000908	00000000000000021	0003	0001	REVESTIMIENTO PARA CAMINOS SACA COSECHA EN TODO EL MUNCIPIO	0.00	0.00	0.00	0.00	0.00	0.00
1235	000000908	00000000000000022			CONTRUCCION DE PAVIMENTACION CON CONCRETO HIDRAULICO DE LA CALLE ACCESO	1,151,824.58	0.00	0.00	0.00	1,151,824.58	0.00

Tenancingo
Estado de México
2022-2024

Cuenta Pública 2022
Balanza de Comprobacion Detallada
(Cifras en Pesos)

MUNICIPIO TENANCINGO 0058

DEL 1 DE ENERO AL 31 DE DICIEMBRE DE 2022

Cuenta (3)					Nombre de la Cuenta	Saldo Inicial (5)		Movimientos del Ejercicio (6)		Saldo Final (7)	
Cta	Scta	Sscta	Ssscta	Sssscta		Debe	Haber	Debe	Haber	Debe	Haber
1235	000000908	0000000000000000022	0003		CONSTRUCCION DE PAVIMENTACION CON CONCRETO HIDRAULICO DE LA CALLE ACCESO	1,151,824.58	0.00	0.00	0.00	1,151,824.58	0.00
1235	000000908	0000000000000000022	0003	0002	CON DE PAV CON CONCRE HIDRAULICO DE LA CALLE DE ACCESO AL CECYTEM2ETAPA	1,151,824.58	0.00	0.00	0.00	1,151,824.58	0.00
1235	000000908	0000000000000000023			PAVIMENTACION DE LA CALLE DE ACCESO A LA CASA DEL DIA DEL ADUL MAYOR 2ETP	0.00	0.00	0.00	0.00	0.00	0.00
1235	000000908	0000000000000000023	0003		PAVIMENTACION DE LA CALLE DE ACCESO A LA CASA DEL DIA DEL ADUL MAYOR 2ETP	0.00	0.00	0.00	0.00	0.00	0.00
1235	000000908	0000000000000000023	0003	0003	MAVIMENTACION DE LA CALLE DE ACCESO A LA CASA DEL DIA DEL ADUL MAYOR 2ETP	0.00	0.00	0.00	0.00	0.00	0.00
1235	000000908	0000000000000000024			APER DE CAMI E INTRO DE DRENAJE EN CAMINO DE ACCESO AL EJIDO DE STA ANA	0.00	0.00	0.00	0.00	0.00	0.00
1235	000000908	0000000000000000024	0003		APER DE CAMINO E INTRO DE DRENAJE EN CAMINO DE ACCESO AL EJIDO DE STA ANA	0.00	0.00	0.00	0.00	0.00	0.00
1235	000000908	0000000000000000024	0003	0004	APER DE CAMINO E INTRO DE DRENAJE EN CAMINO DE ACCESO AL EJIDO DE STA ANA	0.00	0.00	0.00	0.00	0.00	0.00
1235	000000908	0000000000000000025			INFRAESTRUCTURA VIAL TENANCINGO-TENERIA-TECOMATLAN	0.00	0.00	0.00	0.00	0.00	0.00
1235	000000908	0000000000000000025	0003		INFRAESTRUCTURA VIAL TENANCINGO -TENERIA-TECOMATLAN	0.00	0.00	0.00	0.00	0.00	0.00
1235	000000908	0000000000000000025	0003	0005	INFRAESTRUCTURA VIAL TENANCINGO-TENERIA-TECOMATLAN	0.00	0.00	0.00	0.00	0.00	0.00
1235	000000908	0000000000000000026			AMPLIACION DE RED DE DRENAJE VARIAS CALLES SEGUNDA ETAPA	485,252.20	0.00	0.00	0.00	485,252.20	0.00
1235	000000908	0000000000000000026	0003		AMPLIACION DE RED DE DRENAJE VARIAS CALLE SEGUNDA ETAPA	485,252.20	0.00	0.00	0.00	485,252.20	0.00
1235	000000908	0000000000000000026	0003	0006	AMPLIACION DE RED DE DRENAJE VARIAS CALLES SEGUNDA ETAPA	485,252.20	0.00	0.00	0.00	485,252.20	0.00
1235	000000908	0000000000000000027			REHABILITACION CON CONCRE HIDRAU DE LA CALLE EXPLANADA SAN SIMONITO2ETP	0.00	0.00	0.00	0.00	0.00	0.00
1235	000000908	0000000000000000027	0003		REHABILITACION CON CONCRE HIDRAU DE LA CALLE EXPLANADA SAN SIMONITO 2ETAPA	0.00	0.00	0.00	0.00	0.00	0.00
1235	000000908	0000000000000000027	0003	0007	REHABILITACION CON CONCRETO HIDRAU DE LA CALLE EXPLANADA SAN SIMONITO 2ETP	0.00	0.00	0.00	0.00	0.00	0.00
1235	000000908	0000000000000000028			PAVIMENTACION ASFALTICA EN EL MERCADO DE LA FLOR XOCHIQUETZAL	0.00	0.00	0.00	0.00	0.00	0.00
1235	000000908	0000000000000000028	0003		PAVIMENTACION ASFALTICA EN EL MERCADO DE LA FLOR XOCHIQUETZAL	0.00	0.00	0.00	0.00	0.00	0.00
1235	000000908	0000000000000000028	0003	0008	PAVIMENTACION ASFALTICA EN EL MERCADO DE LA FLOR XOCHIQUETZAL	0.00	0.00	0.00	0.00	0.00	0.00
1235	000000908	0000000000000000029			CONTRUCCION DE TECHUMBRE DEL RASTRO MUNICIPAL	321,073.99	0.00	0.00	0.00	321,073.99	0.00
1235	000000908	0000000000000000029	0003		CONSTRUCCION DE TECHUMBRE DEL RASTRO MUNICIPAL	321,073.99	0.00	0.00	0.00	321,073.99	0.00
1235	000000908	0000000000000000029	0003	0009	CONSTRUCCION DE TECHUMBRE DEL RASTRO MUNICIPAL	321,073.99	0.00	0.00	0.00	321,073.99	0.00
1235	000000908	0000000000000000030			CONSTRUCCION DE GUARNICIONES DE CONCRETO HIDRAULICO EN EL CAMINO VIEJO	125,040.48	0.00	0.00	0.00	125,040.48	0.00
1235	000000908	0000000000000000030	0003		CONSTRUCCION DE GUARNICIONES DE CONCRETO HIDRAULICO EN EL CAMINO VIEJO A	125,040.48	0.00	0.00	0.00	125,040.48	0.00
1235	000000908	0000000000000000030	0003	0010	CONS DE GUARNICIONES DE CONCRE HIDRAULICO EN EL CAMINO VIEJO A TEPALCATEPEC	125,040.48	0.00	0.00	0.00	125,040.48	0.00
1235	000000908	0000000000000000031			CONSTRUCCION DE BARDA DEL JARDIN DE NIÑOS LAURO AGUIRRE 15EJN3755Y	59,550.00	0.00	0.00	0.00	59,550.00	0.00
1235	000000908	0000000000000000031	0003		CONSTRUCCION DE BARDA DEL JARDIN DE NIÑOS LAURO AGUIRRE 15EJN3755Y	59,550.00	0.00	0.00	0.00	59,550.00	0.00
1235	000000908	0000000000000000031	0003	0011	CONSTRUCCION DE BARDA DEL JARDIN DE NIÑOSLAURO AGURRE 15EJN3755Y	59,550.00	0.00	0.00	0.00	59,550.00	0.00
1235	000000908	0000000000000000032			CONSTRUCCION DE DOS AULAS ESC. SEC. POR T.V. "JAIME TORRES BODET" SAN NICOL	0.00	0.00	0.00	0.00	0.00	0.00
1235	000000908	0000000000000000032	0007		GRUPO IINCTROTEC, S.A. DE C.V.	0.00	0.00	0.00	0.00	0.00	0.00
1235	000000908	0000000000000000032	0007	0001	CONSTRUCCION DE DOS AULAS ESC. SEC. POR T.V. "JAIME TORRES BODET" SAN NICOL	0.00	0.00	0.00	0.00	0.00	0.00
1235	000000908	0000000000000000033			MANTENIMIENTO DE SEÑALIZACION HORIZONTAL EN LAS PRINCIPALES VIALIDADES DE L	436,866.67	0.00	0.00	0.00	436,866.67	0.00
1235	000000908	0000000000000000033	0014		CONSTRUCCCION E INOVACION DE OBRAS CIVILES BAL-PON, S.A. DE C.V.	436,866.67	0.00	0.00	0.00	436,866.67	0.00
1235	000000908	0000000000000000033	0014	0001	MANTENIMIENTO DE SEÑALIZACION HORIZONTAL EN LAS PRINCIPALES VIALIDADES DE L	436,866.67	0.00	0.00	0.00	436,866.67	0.00
1235	000000909				OBRAS FISE 2016	0.00	0.00	0.00	0.00	0.00	0.00
1235	000000909	0000000000000000001			CONSTRUCCION DE CUARTOS DORMITORIOS (OBRA NUEVA) TENANCINGO, VARIAS LOCALID	0.00	0.00	0.00	0.00	0.00	0.00
1235	000000909	0000000000000000001	0019		CARLOS DAVID MARCIAL ROMERO	0.00	0.00	0.00	0.00	0.00	0.00
1235	000000909	0000000000000000001	0019	0001	CONSTRUCCION DE CUARTOS DORMITORIOS (OBRA NUEVA) TENANCINGO, VARIAS LOCALID	0.00	0.00	0.00	0.00	0.00	0.00
1235	000000909	0000000000000000002			CONSTRUCCION DE TECHO FIRME DE CONCRETO (OBRA NUEVA) TENANCINGO EN VARIAS L	0.00	0.00	0.00	0.00	0.00	0.00
1235	000000909	0000000000000000002	0018		ANATOLIO CRUZ NAVARRETE	0.00	0.00	0.00	0.00	0.00	0.00
1235	000000909	0000000000000000002	0018	0001	CONSTRUCCION DE TECHO FIRME DE CONCRETO (OBRA NUEVA) TENANCINGO EN VARIAS L	0.00	0.00	0.00	0.00	0.00	0.00
1235	000000909	0000000000000000003			CONSTRUCCION DE PISOS FIRME(OBRA NUEVA) TENANCINGO EN VARIAS LOCALIDADES	0.00	0.00	0.00	0.00	0.00	0.00
1235	000000909	0000000000000000003	0019		CARLOS DAVID MARCIAL ROMERO	0.00	0.00	0.00	0.00	0.00	0.00
1235	000000909	0000000000000000003	0019	0001	CONSTRUCCION DE PISOS FIRME(OBRA NUEVA) TENANCINGO EN VARIAS LOCALIDADES	0.00	0.00	0.00	0.00	0.00	0.00
1235	000000909	0000000000000000004			CONSTRUCCION DE MURO FIRME(OBRA NUEVA) TENANCINGO EN VARIAS LOCALIDADES	0.00	0.00	0.00	0.00	0.00	0.00
1235	000000909	0000000000000000004	0019		CARLOS DAVID MARCIAL ROMERO	0.00	0.00	0.00	0.00	0.00	0.00
1235	000000909	0000000000000000004	0019	0001	CONSTRUCCION DE MURO FIRME(OBRA NUEVA) TENANCINGO EN VARIAS LOCALIDADESCONS	0.00	0.00	0.00	0.00	0.00	0.00
1235	000000909	0000000000000000005			CONSTRUCCION DE TECHO FIRME DE CONCRETO (OBRA NUEVA) TENANCINGO VARIAS LOCA	0.00	0.00	0.00	0.00	0.00	0.00
1235	000000909	0000000000000000005	0018		ANATOLIO CRUZ NAVARRETE	0.00	0.00	0.00	0.00	0.00	0.00
1235	000000909	0000000000000000005	0018	0001	CONSTRUCCION DE TECHO FIRME DE CONCRETO (OBRA NUEVA) TENANCINGO VARIAS LOCA	0.00	0.00	0.00	0.00	0.00	0.00
1235	000000909	0000000000000000022			CONS DE PAV CON CONCRETO HIDRAULICO DE LA CALLE DE ACCESO AL CECYTEM2ETA	0.00	0.00	0.00	0.00	0.00	0.00
1235	000000910				OBRAS FISMDF 2017	3,071,990.82	0.00	0.00	0.00	3,071,990.82	0.00
1235	000000910	0000000000000000001			CONTINUACION DE LOS TRABAJOS DEL CENTRO DE SALUD EN LA LOCALIDAD IXPUICHIAP	0.00	0.00	0.00	0.00	0.00	0.00
1235	000000910	0000000000000000001	0021		VICTOR VAZQUEZ MENDEZ	0.00	0.00	0.00	0.00	0.00	0.00
1235	000000910	0000000000000000001	0021	0001	CONTINUACION DE LOS TRABAJOS DEL CENTRO DE SALUD EN LA LOCALIDAD IXPUICHIAP	0.00	0.00	0.00	0.00	0.00	0.00
1235	000000910	0000000000000000002			AMP.DE DRENAJE SANITARIO, VARIAS CALLES FRENTE A PROBIOMED Y AL INT.DE ViV.	0.00	0.00	0.00	0.00	0.00	0.00

Tenancingo
Estado de México
2022-2024

Cuenta Pública 2022
Balanza de Comprobacion Detallada
(Cifras en Pesos)

MUNICIPIO TENANCINGO 0058

DEL 1 DE ENERO AL 31 DE DICIEMBRE DE 2022

Cuenta (3)					Nombre de la Cuenta	Saldo Inicial (5)		Movimientos del Ejercicio (6)		Saldo Final (7)	
Cta	Scta	Sscta	Ssscta	Sssscta		Debe	Haber	Debe	Haber	Debe	Haber
1235	000000910	0000000000000000002	0001		CONSTRUCTORA LEONES DE MEXICO S.A. DE C.V.	0.00	0.00	0.00	0.00	0.00	0.00
1235	000000910	0000000000000000002	0001	0001	AMP.DE DRENAJE SANITARIO, VARIAS CALLES FRENTE A PROBIOMED Y AL INT.DE VIV.	0.00	0.00	0.00	0.00	0.00	0.00
1235	000000910	0000000000000000003			CONST. DE DRENAJE DE LA CALLE S/N ENTRADA DE LAS ESC.Y AL INT. DE LA VIV. L	0.00	0.00	0.00	0.00	0.00	0.00
1235	000000910	0000000000000000003	0001		CONSTRUCTORA LEONES DE MEXICO S.A. DE C.V.	0.00	0.00	0.00	0.00	0.00	0.00
1235	000000910	0000000000000000003	0001	0001	CONST. DE DRENAJE DE LA CALLE S/N ENTRADA DE LAS ESC.Y AL INT. DE LA VIV. L	0.00	0.00	0.00	0.00	0.00	0.00
1235	000000910	0000000000000000004			CONST.DE DRENAJE CON BIODIGESTOR EN LA CALLE 16 DE SEP.CALLE ATRAS DEL PANT	0.00	0.00	0.00	0.00	0.00	0.00
1235	000000910	0000000000000000004	0001		CONSTRUCTORA LEONES DE MEXICO S.A. DE C.V.	0.00	0.00	0.00	0.00	0.00	0.00
1235	000000910	0000000000000000004	0001	0001	CONST.DE DRENAJE CON BIODIGESTOR EN LA CALLE 16 DE SEP.CALLE ATRAS DEL PANT	0.00	0.00	0.00	0.00	0.00	0.00
1235	000000910	0000000000000000005			AMP.DE LA RED DE AGUA POTABLE Y AL INT.DE LA VIVIENDA EN LA RINCONADA STA T	0.00	0.00	0.00	0.00	0.00	0.00
1235	000000910	0000000000000000005	0008		DESARROLLO CONSTRURARTE S.A. DE C.V.	0.00	0.00	0.00	0.00	0.00	0.00
1235	000000910	0000000000000000005	0008	0001	AMP.DE LA RED DE AGUA POTABLE Y AL INT.DE LA VIVIENDA EN LA RINCONADA STA T	0.00	0.00	0.00	0.00	0.00	0.00
1235	000000910	0000000000000000006			REHAILITACION DEL SISTEMA DE AGUA POTABLE Y AL INTERIOR DE LA VIVIENDA PLA	1,598,780.70	0.00	0.00	0.00	1,598,780.70	0.00
1235	000000910	0000000000000000006	0013		COSNTRUCTORA Y ARRENDADORA MOVATI, S.A.D E C.V.	1,598,780.70	0.00	0.00	0.00	1,598,780.70	0.00
1235	000000910	0000000000000000006	0013	0001	REHAILITACION DEL SISTEMA DE AGUA POTABLE Y AL INTERIOR DE LA VIVIENDA PLA	1,598,780.70	0.00	0.00	0.00	1,598,780.70	0.00
1235	000000910	0000000000000000007			CONST.DRENAJE SANITARIO EN LA CALLE JUAN PABLO II 2A ETAPA Y AL INT DE LA V	0.00	0.00	0.00	0.00	0.00	0.00
1235	000000910	0000000000000000007	0020		CONSTRUCCIONES COPARSA S.A. DE C.V	0.00	0.00	0.00	0.00	0.00	0.00
1235	000000910	0000000000000000007	0020	0001	CONST.DRENAJE SANITARIO EN LA CALLE JUAN PABLO II 2A ETAPA Y AL INT DE LA V	0.00	0.00	0.00	0.00	0.00	0.00
1235	000000910	0000000000000000008			INTRODUCCION DE RED DE DRENAJE EN CALLE ZAPATA Y PALOMAS)PRIMERA ETAPA) TE	0.00	0.00	0.00	0.00	0.00	0.00
1235	000000910	0000000000000000008	0006		SANTOS ZAPATA AMAYA	0.00	0.00	0.00	0.00	0.00	0.00
1235	000000910	0000000000000000008	0006	0001	INTRODUCCION DE RED DE DRENAJE EN CALLE ZAPATA Y PALOMAS)PRIMERA ETAPA) TE	0.00	0.00	0.00	0.00	0.00	0.00
1235	000000910	0000000000000000009			REUBICACION DE LINEAS DE ALTA TENSION DEL CENTRO DE SALUD DE SANTA ANA IXT	0.00	0.00	0.00	0.00	0.00	0.00
1235	000000910	0000000000000000009	0012		MUNICIPIO DE TENANCINGO	0.00	0.00	0.00	0.00	0.00	0.00
1235	000000910	0000000000000000009	0012	0001	REUBICACION DE LINEAS DE ALTA TENSION DEL CENTRO DE SALUD DE SANTA ANA IXT	0.00	0.00	0.00	0.00	0.00	0.00
1235	000000910	0000000000000000010			CONSTRUCCION DE CENTRO DE SALUD EN LA CABECERA MUNICIPAL	0.00	0.00	0.00	0.00	0.00	0.00
1235	000000910	0000000000000000010	0001		CONSTRUCTORA LEONES DE MEXICO S.A. DE C.V.	0.00	0.00	0.00	0.00	0.00	0.00
1235	000000910	0000000000000000010	0001	0001	CONSTRUCCION DE CENTRO DE SALUD EN LA CABECERA MUNICIPAL	0.00	0.00	0.00	0.00	0.00	0.00
1235	000000910	0000000000000000011			REHABILITACION DE LA PLANTA POTABILIZADORA DE AGUA POZO ALAMEDA EN LA TRINI	0.00	0.00	0.00	0.00	0.00	0.00
1235	000000910	0000000000000000011	0005		CONSTRUCTORES MARROKE S. DE R.L. DE C.V.	0.00	0.00	0.00	0.00	0.00	0.00
1235	000000910	0000000000000000011	0005	0001	REHABILITACION DE LA PLANTA POTABILIZADORA DE AGUA POZO ALAMEDA EN LA TRINI	0.00	0.00	0.00	0.00	0.00	0.00
1235	000000910	0000000000000000012			INTRODUC.DE DRENAJE EN LA CALLE PRINC.1A ETAPA Y AL INT.DE LA VIVIE TIERRA	0.00	0.00	0.00	0.00	0.00	0.00
1235	000000910	0000000000000000012	0013		CONSTRCTORA Y ARRENDADORA MOVATI S.DE R.L. DE C.V.	0.00	0.00	0.00	0.00	0.00	0.00
1235	000000910	0000000000000000012	0013	0001	INTRODUC.DE DRENAJE EN LA CALLE PRINC.1A ETAPA Y AL INT.DE LA VIVIE TIERRA	0.00	0.00	0.00	0.00	0.00	0.00
1235	000000910	0000000000000000013			INTROD.DE DRENAJE EN A CALLE LAZARO CARD.ENTRE PLAN DE AYALA Y CAMPESINOS Y	0.00	0.00	0.00	0.00	0.00	0.00
1235	000000910	0000000000000000013	0009		DE JESUS CONSTRUCCIONES, OBRAS Y PROYECTOS, S.A. DE C.V.	0.00	0.00	0.00	0.00	0.00	0.00
1235	000000910	0000000000000000013	0009	0001	INTROD.DE DRENAJE EN LA CALLE LAZARO CARD ENTRE PLAN DE AYALA Y CAMPESINOS	0.00	0.00	0.00	0.00	0.00	0.00
1235	000000910	0000000000000000016			REHABILITACION DEL CENTRO DE SALUD EN LA COMUNIDAD DE SAN SIMONITO	0.00	0.00	0.00	0.00	0.00	0.00
1235	000000910	0000000000000000016	0020		CONSTRUCCIONES COPARSA S.A. DE C.V	0.00	0.00	0.00	0.00	0.00	0.00
1235	000000910	0000000000000000016	0020	0001	REHABILITACION DEL CENTRO DE SALUD EN LA COMUNIDAD DE SAN SIMONITO	0.00	0.00	0.00	0.00	0.00	0.00
1235	000000910	0000000000000000017			AMPLIACION DE RED DE ELECTRIFICACION EN LA CALLE LEON GUZMAN Y AL INT.DE LA	0.00	0.00	0.00	0.00	0.00	0.00
1235	000000910	0000000000000000017	0002		CONSTRUCTORA TEXOPILLI S.A. DE C.V.	0.00	0.00	0.00	0.00	0.00	0.00
1235	000000910	0000000000000000017	0002	0001	AMLIACION DE RED DE ELECTRIFICACION EN LA CALLE LEON GUZMAN Y AL INT.DE LA	0.00	0.00	0.00	0.00	0.00	0.00
1235	000000910	0000000000000000018			AMPL.DE LA RED DE DISTRIBUCION DE AGUA POTABLE Y AL INT.DE LA VIV.CRUZ VIDR	0.00	0.00	0.00	0.00	0.00	0.00
1235	000000910	0000000000000000018	0007		GRUPO IINNCROTEC S.A. DE C.V	0.00	0.00	0.00	0.00	0.00	0.00
1235	000000910	0000000000000000018	0007	0001	AMPL.DE LA RED DE DISTRIBUCION DE AGUA POTABLE Y AL INT.DE LA VIV.CRUZ VIDR	0.00	0.00	0.00	0.00	0.00	0.00
1235	000000910	0000000000000000019			INTR. DE RED DE DRENAJE CALLE NICOLAS BRAVO Y AL INTERIOR DE LA VIV COL SAN	0.00	0.00	0.00	0.00	0.00	0.00
1235	000000910	0000000000000000019	0026		SEIYA, INGENIERIA Y SUPERVISION, S.A. DE C.V.	0.00	0.00	0.00	0.00	0.00	0.00
1235	000000910	0000000000000000019	0026	0001	INTR. DE RED DE DRENAJE CALLE NICOLAS BRAVO Y AL INTERIOR DE LA VIV COL SAN	0.00	0.00	0.00	0.00	0.00	0.00
1235	000000910	0000000000000000020			REHAB. DE LA LINEA DE DISTRIBUCION DE AGUA POTABLE Y AL INT.DE LA VIV.SAN J	0.00	0.00	0.00	0.00	0.00	0.00
1235	000000910	0000000000000000020	0008		DESARROLLO CONSTRURARTE S.A. DE C.V.	0.00	0.00	0.00	0.00	0.00	0.00
1235	000000910	0000000000000000020	0008	0001	REHAB. DE LA LINEA DE DISTRIBUCION DE AGUA POTABLE Y AL INT.DE LA VIV.SAN J	0.00	0.00	0.00	0.00	0.00	0.00
1235	000000910	0000000000000000021			AMPLI.DE LA RED ELECTRICA EN EL PARAJE LA LOMA Y AL INT.DE LA VIV.SAN PEDRO	0.00	0.00	0.00	0.00	0.00	0.00
1235	000000910	0000000000000000021	0002		CONSTRUCTORA TEXOPILLI S.A. DE C.V.	0.00	0.00	0.00	0.00	0.00	0.00
1235	000000910	0000000000000000021	0002	0001	AMPLI.DE LA RED ELECTRICA EN EL PARAJE LA LOMA Y AL INT.DE LA VIV.SAN PEDRO	0.00	0.00	0.00	0.00	0.00	0.00
1235	000000910	0000000000000000022			TERMINACION DE LA AMPL.DE LA RED ELECTRICA EN LA CALLE MIGUEL H. Y AL INT.D	0.00	0.00	0.00	0.00	0.00	0.00
1235	000000910	0000000000000000022	0002		CONSTRUCTORA TEXOPILLI, S.A. DE C.V.	0.00	0.00	0.00	0.00	0.00	0.00
1235	000000910	0000000000000000022	0002	0001	TERMINACION DE LA AMPL.DE LA RED ELECTRICA EN LA CALLE MIGUEL H. Y AL INT.D	0.00	0.00	0.00	0.00	0.00	0.00
1235	000000910	0000000000000000023			AMPLI.DE LA RED ELECTRICA EN LA CALLE LIBERTAD Y AL INT.DE LA VIV.COL. GUAL	0.00	0.00	0.00	0.00	0.00	0.00

Tenancingo
Estado de México
2022 - 2024

Cuenta Pública 2022
Balanza de Comprobacion Detallada
(Cifras en Pesos)

MUNICIPIO TENANCINGO 0058 **DEL 1 DE ENERO AL 31 DE DICIEMBRE DE 2022**

Cuenta (3)					Nombre de la Cuenta	Saldo Inicial (5)		Movimientos del Ejercicio (6)		Saldo Final (7)	
Cta	Scta	Sscta	Ssscta	Sssscta		Debe	Haber	Debe	Haber	Debe	Haber
1235	000000910	000000000000000023	0002		CONSTRUCTORA TEXOPILLI S.A. DE C.V.	0.00	0.00	0.00	0.00	0.00	0.00
1235	000000910	000000000000000023	0002	0001	AMPLI.DE LA RED ELECTRICA EN LA CALLE LIBERTAD Y AL INT.DE LA VIV.COL. GUAL	0.00	0.00	0.00	0.00	0.00	0.00
1235	000000910	000000000000000024			CONST.DE RED DE DRENAJE EL PASO SAN MIGUEL Y AL INT.DE LA VIV. EN TECOMATLA	1,473,210.12	0.00	0.00	0.00	1,473,210.12	0.00
1235	000000910	000000000000000024	0020		CONSTRUCCIONES COPARSA S.A. DE C.V.	1,473,210.12	0.00	0.00	0.00	1,473,210.12	0.00
1235	000000910	000000000000000024	0020	0001	CONST.DE RED DE DRENAJE EL PASO SAN MIGUEL Y AL INT.DE LA VIV. EN TECOMATLA	1,473,210.12	0.00	0.00	0.00	1,473,210.12	0.00
1235	000000910	000000000000000025			INTRODUCC.DE RED ELECTRICA EN EL PARAJE DENOM.LOS CONEJOS Y AL INT.DE LA VI	0.00	0.00	0.00	0.00	0.00	0.00
1235	000000910	000000000000000025	0002		CONSTRUCTORA TEXOPILLI S.A. DE C.V.	0.00	0.00	0.00	0.00	0.00	0.00
1235	000000910	000000000000000025	0002	0001	INTRODUCC.DE RED ELECTRICA EN EL PARAJE DENOM.LOS CONEJOS Y AL INT.DE LA VI	0.00	0.00	0.00	0.00	0.00	0.00
1235	000000910	000000000000000026			INTRODUCCION DE DRENAJE EN LA CALLE PACHUCA Y AL INTERIOR DE LA VIVIENDA EN	0.00	0.00	0.00	0.00	0.00	0.00
1235	000000910	000000000000000026	0007		GRUPO IINNCROTEC, S.A. DE C.V.	0.00	0.00	0.00	0.00	0.00	0.00
1235	000000910	000000000000000026	0007	0001	INTRODUCCION DE DRENAJE EN LA CALLE PACHUCA Y AL INTERIOR DE LA VIVIENDA EN	0.00	0.00	0.00	0.00	0.00	0.00
1235	000000910	000000000000000027			PAVIMENTACION CON CONCRETO HIDRAULICO DE LA CALLE DEL SALTO EN EL SALTO	0.00	0.00	0.00	0.00	0.00	0.00
1235	000000910	000000000000000027	0002		CONSTRUCTORA TEXOPILLI S.A. DE C.V	0.00	0.00	0.00	0.00	0.00	0.00
1235	000000910	000000000000000027	0002	0001	PAVIMENTACION CON CONCRETO HIDRAULICO DE LA CALLE DEL SALTO EN EL SALTO	0.00	0.00	0.00	0.00	0.00	0.00
1235	000000910	000000000000000028			REHAB.CON CONCRETO HIDR.DE LA PROL.NEZAHUAL DE LA AV.INSURG.AL PUENTE DE CH	0.00	0.00	0.00	0.00	0.00	0.00
1235	000000910	000000000000000028	0021		VICTOR VAZQUEZ MENDEZ	0.00	0.00	0.00	0.00	0.00	0.00
1235	000000910	000000000000000028	0021	0001	REHAB.CON CONCRETO HIDR.DE LA PROL.NEZAHUAL DE LA AV.INSURG.AL PUENTE DE CH	0.00	0.00	0.00	0.00	0.00	0.00
1235	000000910	000000000000000029			CONST.DE TECHUMBRE EN ESC.TELESEC.RICARDO FLORES MAGON EN LA COM.DE TEPOXTE	0.00	0.00	0.00	0.00	0.00	0.00
1235	000000910	000000000000000029	0017		ARCOFRA CONSTRUCTORA S.A. DE C.V	0.00	0.00	0.00	0.00	0.00	0.00
1235	000000910	000000000000000029	0017	0001	CONST.DE TECHUMBRE EN ESC.TELESEC.RICARDO FLORES MAGON EN LA COM.DE TEPOXTE	0.00	0.00	0.00	0.00	0.00	0.00
1235	000000910	000000000000000030			CONSTRUCCION DE AULA EN LA ESC.PRIM.20 DE NOVIEMBRE EN LA COL.SAN MATEO	0.00	0.00	0.00	0.00	0.00	0.00
1235	000000910	000000000000000030	0009		DE JESUS CNSTRUCCIONES, OBRAS Y PROYECTOS, S.A. DE C.V	0.00	0.00	0.00	0.00	0.00	0.00
1235	000000910	000000000000000030	0009	0001	CONTRUCCION DE AULA EN LA ESC.PRIM.20 DE NOVIEMBRE EN LA COL.SAN MATEO	0.00	0.00	0.00	0.00	0.00	0.00
1235	000000910	000000000000000031			CONST.DE TECHUMBRE EN LA ESC.PRIM.NIÑOS HEROES EN LA COMUNIDAD IXPUICHIAPAN	0.00	0.00	0.00	0.00	0.00	0.00
1235	000000910	000000000000000031	0017		ARCOFRA CONSTRUCTORA S.A. DE C.V	0.00	0.00	0.00	0.00	0.00	0.00
1235	000000910	000000000000000031	0017	0001	CONST.DE TECHUMBRE EN LA ESC.PRIM.NIÑOS HEROES EN LA COMUNIDAD IXPUICHIAPAN	0.00	0.00	0.00	0.00	0.00	0.00
1235	000000910	000000000000000032			TERMINACION DE TECHUMBRE EN EL J. DE NIÑOS JOSE FERRER ESPEJO EN EL SALITRE	0.00	0.00	0.00	0.00	0.00	0.00
1235	000000910	000000000000000032	0017		ARCOFRA CONSTRUCTORA S.A. DE C.V.	0.00	0.00	0.00	0.00	0.00	0.00
1235	000000910	000000000000000032	0017	0001	TERMINACION DE TECHUMBRE EN EL J.DE NIÑOS JOSE FERRER ESPEJO EN EL SALITRE	0.00	0.00	0.00	0.00	0.00	0.00
1235	000000910	000000000000000033			CONSTRUC.DE DOS AULAS EN LA ESC.PRIM.GENERALISIMO MORELOS EN EL BO.SAN PEDR	0.00	0.00	0.00	0.00	0.00	0.00
1235	000000910	000000000000000033	0009		DE JESUS CONSTRUCCIONES, OBRAS Y PROYECTOS, S.A. DE C.V	0.00	0.00	0.00	0.00	0.00	0.00
1235	000000910	000000000000000033	0009	0001	CONSTRUC.DE DOS AULAS EN LA ESC.PRIM.GENERALISIMO MORELOS EN EL BO.SAN PEDR	0.00	0.00	0.00	0.00	0.00	0.00
1235	000000910	000000000000000034			CONSTRUCCION DE TECHUMBRE EN EL JARDIN DE NIÑOS VALERIO DE LA CRUZ COL.MORE	0.00	0.00	0.00	0.00	0.00	0.00
1235	000000910	000000000000000034	0017		ARCOFRA CONSTRUCTORA S.A. DE C.V	0.00	0.00	0.00	0.00	0.00	0.00
1235	000000910	000000000000000034	0017	0001	CONSTRUCCION DE TECHUMBRE EN EL JARDIN DE NIÑOS VALERIO DE LA CRUZ COL.MORE	0.00	0.00	0.00	0.00	0.00	0.00
1235	000000910	000000000000000035			CONSTRUCCION DE BARDA PERIMETRAL DEL JARDIN DE NIÑOS LAURO AGUIRRE 15EJN375	0.00	0.00	0.00	0.00	0.00	0.00
1235	000000910	000000000000000035	0036		SANTOS ZAPATA AMAYA	0.00	0.00	0.00	0.00	0.00	0.00
1235	000000910	000000000000000035	0036	0001	CONSTRUCCION DE BARDA PERIMETRAL DEL JARDIN DE NIÑOS LAURO AGUIRRE 15EJN375	0.00	0.00	0.00	0.00	0.00	0.00
1235	000000910	000000000000000038			CONSTRUCCION DE RED DE DRENAJE SANITARIO ZONA PONIENTE LA COMPUERTA	0.00	0.00	0.00	0.00	0.00	0.00
1235	000000910	000000000000000038	0014		CONSTRUCCION E INOVACION DE OBRAS CIVILES BAL-PON, S.A. DE C.V.	0.00	0.00	0.00	0.00	0.00	0.00
1235	000000910	000000000000000038	0014	0001	CONSTRUCCION DE RED DE DRENAJE SANITARIO ZONA PONIENTE LA COMPUERTA	0.00	0.00	0.00	0.00	0.00	0.00
1235	000000911				OBRAS FEFOM 2017	0.00	0.00	0.00	0.00	0.00	0.00
1235	000000911	000000000000000001			CONST.DE TECHUMBRE Y CERCADO DE LA CANCHA DE BASQUTBALL EN LA COL.SAN ISIDR	0.00	0.00	0.00	0.00	0.00	0.00
1235	000000911	000000000000000001	0017		ARCOFRA CONSTRUCTORA S.A. DE C.V.	0.00	0.00	0.00	0.00	0.00	0.00
1235	000000911	000000000000000001	0017	0001	CONST.DE TECHUMBRE Y CERCADO DE LA CANCHA DE BASQUTBALL EN LA COL.SAN ISIDR	0.00	0.00	0.00	0.00	0.00	0.00
1235	000000911	000000000000000002			CONST.DE TECHUMBRE EN LA PLAZA CIVICA DE LA ES.PRIM.BELISARIO DOMINGUEZ	0.00	0.00	0.00	0.00	0.00	0.00
1235	000000911	000000000000000002	0017		ARCOFRA CONSTRUCTORA S.A. DE C.V.	0.00	0.00	0.00	0.00	0.00	0.00
1235	000000911	000000000000000002	0017	0001	CONST.DE TECHUMBRE EN LA PLAZA CIVICA DE LA ES.PRIM.BELISARIO DOMINGUEZ	0.00	0.00	0.00	0.00	0.00	0.00
1235	000000911	000000000000000003			AMPLIACION DE LA DELGACION DE LA COLONIA, PRIMERA ETAPA EN LA COL.EMILIANO	0.00	0.00	0.00	0.00	0.00	0.00
1235	000000911	000000000000000003	0025		JORGE MORENO PEDROZA	0.00	0.00	0.00	0.00	0.00	0.00
1235	000000911	000000000000000003	0025	0001	AMPLIACION DE LA DELGACION DE LA COLONIA, PRIMERA ETAPA EN LA COL.EMILIANO	0.00	0.00	0.00	0.00	0.00	0.00
1235	000000911	000000000000000004			CONSTRUCCION DE DELEGACION PRIMERA ETAPA, TEPALCATEPEC	0.00	0.00	0.00	0.00	0.00	0.00
1235	000000911	000000000000000004	0001		CONSTRUCTORA LEONES DE MEXICO, S.A. DE C.V	0.00	0.00	0.00	0.00	0.00	0.00
1235	000000911	000000000000000004	0001	0001	CONSTRUCCION DE DELEGACION PRIMERA ETAPA, TEPALCATEPEC	0.00	0.00	0.00	0.00	0.00	0.00
1235	000000911	000000000000000005			REHABILITACION DEL PARQUE DE LA COLONIA, EN LA COLONIA ISSEMYM	0.00	0.00	0.00	0.00	0.00	0.00
1235	000000911	000000000000000005	0008		DESARROLLO CONSTRURARTE S.A. DE C.V.	0.00	0.00	0.00	0.00	0.00	0.00
1235	000000911	000000000000000005	0008	0001	REHABILITACION DEL PARQUE DE LA COLONIA, EN LA COLONIA ISSEMYM	0.00	0.00	0.00	0.00	0.00	0.00

Tenancingo
Estado de México
2022-2024

Cuenta Pública 2022
Balanza de Comprobacion Detallada
(Cifras en Pesos)

MUNICIPIO TENANCINGO 0058 **DEL 1 DE ENERO AL 31 DE DICIEMBRE DE 2022**

Cuenta (3)					Nombre de la Cuenta	Saldo Inicial (6)		Movimientos del Ejercicio (6)		Saldo Final (7)	
Cta	Scta	Sscta	Ssscta	Sssscta		Debe	Haber	Debe	Haber	Debe	Haber
1235	000000911	000000000000000006			REHABILTACION DE LA PLAZA CIVICA EN LA COMUNIDAD DE TECOMATLAN	0.00	0.00	0.00	0.00	0.00	0.00
1235	000000911	000000000000000006	0006		SANTOS ZAPATA AMAYA	0.00	0.00	0.00	0.00	0.00	0.00
1235	000000911	000000000000000006	0006	0001	REHABILTACION DE LA PLAZA CIVICA EN LA COMUNIDAD DE TECOMATLAN	0.00	0.00	0.00	0.00	0.00	0.00
1235	000000911	000000000000000008			CONST.DE DOS AULAS EN LA ESC.SEC.POR T.V. JAIME TORRES BODET EN SAN NICOLAS	0.00	0.00	0.00	0.00	0.00	0.00
1235	000000911	000000000000000008	0007		GRUPO IINCROTEC, S.A. DE C.V.	0.00	0.00	0.00	0.00	0.00	0.00
1235	000000911	000000000000000008	0007	0001	CONST.DE DOS AULAS EN LA ESC.SEC.POR T.V. JAIME TORRES BODET EN SAN NICOLAS	0.00	0.00	0.00	0.00	0.00	0.00
1235	000000911	000000000000000009			CONSTRUCCION DE DELEGACION, PRIMERA ETAPA, TENERIA	0.00	0.00	0.00	0.00	0.00	0.00
1235	000000911	000000000000000009	0026		SEIYA INGENIERIA Y SUPERVISION, S..A DE C.V.	0.00	0.00	0.00	0.00	0.00	0.00
1235	000000911	000000000000000009	0026	0001	CONSTRUCCION DE DELEGACION, PRIMERA ETAPA, TENERIA	0.00	0.00	0.00	0.00	0.00	0.00
1235	000000911	000000000000000010			REHABILITACION CON CONCRETO HIDRAULICO DE LA CALLE MADERO CAB.MUNICIPAL	0.00	0.00	0.00	0.00	0.00	0.00
1235	000000911	000000000000000010	0021		VICTOR VAZQUEZ MENDEZ	0.00	0.00	0.00	0.00	0.00	0.00
1235	000000911	000000000000000010	0021	0001	REHABILITACION CON CONCRETO HIDRAULICO DE LA CALLE MADERO CAB.MUNICIPAL	0.00	0.00	0.00	0.00	0.00	0.00
1235	000000911	000000000000000012			REENCARPETADO DEL CAMINO DE ACCESO A LA COMUNIDAD EN QUETZALAPA	0.00	0.00	0.00	0.00	0.00	0.00
1235	000000911	000000000000000012	0006		SANTOS ZAPATA AMAYA	0.00	0.00	0.00	0.00	0.00	0.00
1235	000000911	000000000000000012	0006	0001	REENCARPETADO DEL CAMINO DE ACCESO A LA COMUNIDAD EN QUETZALAPA	0.00	0.00	0.00	0.00	0.00	0.00
1235	000000911	000000000000000013			REHAB.CON CONCRETO HIDRAULICO DEL CAMINO AL PANTEON 1A ETAPA COM.QUETZALAPA	0.00	0.00	0.00	0.00	0.00	0.00
1235	000000911	000000000000000013	0005		CONSTRUCTORES MARROKE S.DE R.L.DE C.V. MTD/DOP/FEFOM/IR/C-13/2017	0.00	0.00	0.00	0.00	0.00	0.00
1235	000000911	000000000000000013	0005	0001	REHAB.CON CONCRETO HIDRAULICO DEL CAMINO AL PANTEON 1A ETAPA COM.QUETZALAPA	0.00	0.00	0.00	0.00	0.00	0.00
1235	000000911	000000000000000014			REHAB.CON CONCRETO HIDRAULICO DEL CAM.DE ACCESO A SAN JUAN XOCHIACA 2A ETAP	0.00	0.00	0.00	0.00	0.00	0.00
1235	000000911	000000000000000014	0007		GRUPO IINNCROTEC S,A, DE C.V	0.00	0.00	0.00	0.00	0.00	0.00
1235	000000911	000000000000000014	0007	0001	REHAB.CON CONCRETO HIDRAULICO DEL CAM.DE ACCESO A SAN JUAN XOCHIACA 2A ETAP	0.00	0.00	0.00	0.00	0.00	0.00
1235	000000911	000000000000000015			CONTINUACION DE LA PAVIMENTACIONDEL CIRCUITO SAN DIEGO, PRIMERA ETAPA, SAN	0.00	0.00	0.00	0.00	0.00	0.00
1235	000000911	000000000000000015	0021		VICTOR VAZQUEZ MENDEZ	0.00	0.00	0.00	0.00	0.00	0.00
1235	000000911	000000000000000015	0021	0001	CONTINUACION DE LA PAVIMENTACION DEL CIRCUITO SAN DIEGO, PRIMERA ETAPA, SAN	0.00	0.00	0.00	0.00	0.00	0.00
1235	000000911	000000000000000016			REHABILITACION CON CONCRETO HIDRAULICO DE LA CALLE 13 DE SEPTIEMBRE LA CIEN	0.00	0.00	0.00	0.00	0.00	0.00
1235	000000911	000000000000000016	0021		VICTOR VAZQUEZ MENDEZ	0.00	0.00	0.00	0.00	0.00	0.00
1235	000000911	000000000000000016	0021	0001	REHABILITACION CON CONCRETO HIDRAULICO DE LA CALLE 13 DE SEPTIEMBRE LA CIEN	0.00	0.00	0.00	0.00	0.00	0.00
1235	000000911	000000000000000017			REHAB.CON CONCRETO HIDRAULICO DE LA CALLE 21 DE MARZO 1A ETAPA COL.EMI ZAPA	0.00	0.00	0.00	0.00	0.00	0.00
1235	000000911	000000000000000017	0013		CONTRUCTORES MARROKE S.DE R.L. DE C.V. MTD/DOP/FEFOM/IR/C-13/2017	0.00	0.00	0.00	0.00	0.00	0.00
1235	000000911	000000000000000017	0013	0001	REHAB.CON CONCRETO HIDRAULICO DE LA CALLE 21 DE MARZO 1A ETAPA COL.EMI ZAPA	0.00	0.00	0.00	0.00	0.00	0.00
1235	000000911	000000000000000018			APLICACION DE MEZCLA ASFALTICA EN RINCONADA DE SANTA TERESA	0.00	0.00	0.00	0.00	0.00	0.00
1235	000000911	000000000000000018	0012		MUNICIPIO DE TENANCINGO	0.00	0.00	0.00	0.00	0.00	0.00
1235	000000911	000000000000000018	0012	0001	APLICACION DE MEZCLA ASFALTICA EN RINCONADA DE SANTA TERESA	0.00	0.00	0.00	0.00	0.00	0.00
1235	000000912				OBRAS FORTALECIMIENTO FINANCIERO PARA INVERSION 2017	0.00	0.00	0.00	0.00	0.00	0.00
1235	000000912	000000000000000001			REHAB. DEL ACCESO AL CENTRO UNIVERSITARIO,CARR.TENANCINGO,CAB.MUNICIPAL	0.00	0.00	0.00	0.00	0.00	0.00
1235	000000912	000000000000000001	0023		GRUPO CONSTRUCTOR GABHET S.A. DE C.V.	0.00	0.00	0.00	0.00	0.00	0.00
1235	000000912	000000000000000001	0023	0001	REHAB. DEL ACCESO AL CENTRO UNIVERSITARIO,CARR.TENANCINGO,CAB.MUNICIPAL	0.00	0.00	0.00	0.00	0.00	0.00
1235	000000912	000000000000000002			REENCARPETADO ASFALTICO DE LA CALLE MOCTEZUMA (OBRA NUEVA) TENANCINGO, CABE	0.00	0.00	0.00	0.00	0.00	0.00
1235	000000912	000000000000000002	0024		GRUPO IMPULSOR PAJEME SA DE CV	0.00	0.00	0.00	0.00	0.00	0.00
1235	000000912	000000000000000002	0024	0001	REENCARPETADO ASFALTICO DE LA CALLE MOCTEZUMA (OBRA NUEVA) TENANCINGO, CABE	0.00	0.00	0.00	0.00	0.00	0.00
1235	000000913				OBRAS PROGRAMA DE INFRAESTRUCTURA 2017	0.00	0.00	0.00	0.00	0.00	0.00
1235	000000913	000000000000000007			UNIDAD DEPORTIVA EL SALTO EN LOS SHIPERES	0.00	0.00	0.00	0.00	0.00	0.00
1235	000000913	000000000000000007	0019		CARLOS DAVID MARCIAL ROMERO	0.00	0.00	0.00	0.00	0.00	0.00
1235	000000913	000000000000000007	0019	0001	UNIDD DEPORTIVA EL SALTO EN LOS SHIPERES	0.00	0.00	0.00	0.00	0.00	0.00
1235	000000914				OBRA FISE 2017	0.00	0.00	0.00	0.00	0.00	0.00
1235	000000914	000000000000000001			CONSTRUCCION DE DRENAJE SANITARIO EN LA CALLE PRINCIPAL DE LA OCOTALERA TEN	0.00	0.00	0.00	0.00	0.00	0.00
1235	000000914	000000000000000001	0021		VICTOR VAZQUEZ MENDEZ	0.00	0.00	0.00	0.00	0.00	0.00
1235	000000914	000000000000000001	0021	0001	CONSTRUCCION DE DRENAJE SANITARIO EN LA CALLE PRINCIPAL DE LA OCOTALERA TEN	0.00	0.00	0.00	0.00	0.00	0.00
1235	000000914	000000000000000002			CONSTRUIR LA LINEA DE AGUA POTABLE, SAN JUAN XOCHIACA OBRA NUEVA TENANCING	0.00	0.00	0.00	0.00	0.00	0.00
1235	000000914	000000000000000002	0007		GRUPO IINCOROTEC, S.A. DE C.V	0.00	0.00	0.00	0.00	0.00	0.00
1235	000000914	000000000000000002	0007	0001	CONSTRUIR LA LINEA DE AGUA POTABLE, SAN JUAN XOCHIACAC OBRA NUEVA TENANCING	0.00	0.00	0.00	0.00	0.00	0.00
1235	000000914	000000000000000003			CONSTRUCCION DE DRENAJE SANITARIO, EL PASEO SAN MIGUEL TECOMATLAN SEGUNDA E	0.00	0.00	0.00	0.00	0.00	0.00
1235	000000914	000000000000000003	0026		SEIYA INGENIERIA Y SUPERVISION, S.A. DE C.V.	0.00	0.00	0.00	0.00	0.00	0.00
1235	000000914	000000000000000003	0026	0001	CONSTRUCCION DE DRENAJE SANITARIO, EL PASEO SAN MIGUEL TECOMATLAN SEGUNDA E	0.00	0.00	0.00	0.00	0.00	0.00
1235	000000914	000000000000000004			CONSTRUCCION DE CUARTOS DORMITORIOS, VARIAS COMUNIDADES TENANCINGO	0.00	0.00	0.00	0.00	0.00	0.00
1235	000000914	000000000000000004	0021		VICTOR VAZQUEZ MENDEZ	0.00	0.00	0.00	0.00	0.00	0.00
1235	000000914	000000000000000004	0021	0001	CONSTRUCCION DE CUARTOS DORMITORIOS, VARIAS COMUNIDADES TENANCINGO	0.00	0.00	0.00	0.00	0.00	0.00

Tenancingo
Estado de México
2022 - 2024

Cuenta Pública 2022
Balanza de Comprobacion Detallada
(Cifras en Pesos)

MUNICIPIO TENANCINGO 0058 **DEL 1 DE ENERO AL 31 DE DICIEMBRE DE 2022**

Cuenta (3)					Nombre de la Cuenta	Saldo Inicial (5)		Movimientos del Ejercicio (6)		Saldo Final (7)	
Cta	Scta	Sscta	Ssscta	Sssscta		Debe	Haber	Debe	Haber	Debe	Haber
1235	000000914	000000000000000005			CONSTRUCCION DE CUARTOS PARA COCINA, VARIAS COMUNIDADES TENANCINGO	0.00	0.00	0.00	0.00	0.00	0.00
1235	000000914	000000000000000005	0021		VICTOR VAZQUEZ MENDEZ	0.00	0.00	0.00	0.00	0.00	0.00
1235	000000914	000000000000000005	0021	0001	CONTRUCCION DE CUARTOS PARA COCINA, VARIAS COMUNIDADES TENANCINGO	0.00	0.00	0.00	0.00	0.00	0.00
1235	000000914	000000000000000006			CONSTRUCCION DE CUARTO PARA BAÑO, VARIAS COMUNIDADES OBRA NUEVA TENANCINGO	0.00	0.00	0.00	0.00	0.00	0.00
1235	000000914	000000000000000006	0005		CONSTRUCTORES MARROKE, S DE R. L DE C.V.	0.00	0.00	0.00	0.00	0.00	0.00
1235	000000914	000000000000000006	0005	0001	CONSTRUCCION DE CUARTO PARA BAÑO, VARIAS COMUNIDADES OBRA NUEVA TENANCINGO	0.00	0.00	0.00	0.00	0.00	0.00
1235	000000914	000000000000000007			CONSTRUCCION DE TECHO FIRME VARIAS COMUNIDADES OBRA NUEV ATENANCINGO	0.00	0.00	0.00	0.00	0.00	0.00
1235	000000914	000000000000000007	0013		CONSTRUCTORA Y ARRENDADORA MOVATI, S.A.D E C.V	0.00	0.00	0.00	0.00	0.00	0.00
1235	000000914	000000000000000007	0013	0001	CONSTRUCCION DE TECHO FIRME VARIAS COMUNIDADES OBRA NUEV ATENANCINGO	0.00	0.00	0.00	0.00	0.00	0.00
1235	000000914	000000000000000008			AMPLIACION DE ELECTRIFICACION PARAJE EL POTRERO, IXPUICHIAPAN TENANCINGO	0.00	0.00	0.00	0.00	0.00	0.00
1235	000000914	000000000000000008	0021		VITOR VAZQUEZ MENDEZ	0.00	0.00	0.00	0.00	0.00	0.00
1235	000000914	000000000000000008	0021	0001	AMPLIACION DE ELECTRIFICACION PARAJE EL POTRERO, IXPUICHIAPAN TENANCINGO	0.00	0.00	0.00	0.00	0.00	0.00
1235	000000915				OBRA 3X1 MIGRANTES 2017	0.00	0.00	0.00	0.00	0.00	0.00
1235	000000915	000000000000000014			PRIMERA ETAPA DE CONSTRUCCION DEL SISTEMA DE AGUA POTABLE SAN JUAN XOCHIACA	0.00	0.00	0.00	0.00	0.00	0.00
1235	000000915	000000000000000014	0007		GRUPO IINNCROTEC S.A. DE C.V.	0.00	0.00	0.00	0.00	0.00	0.00
1235	000000915	000000000000000014	0007	0001	PRIMERA ETAPA DE CONSTRUCCION DEL SISTEMA DE AGUA POTABLE SAN JUAN XOCHIACA	0.00	0.00	0.00	0.00	0.00	0.00
1235	000000916				OBRA CASA DE DIA DEL ADULTO MAYOR	0.00	0.00	0.00	0.00	0.00	0.00
1235	000000916	000000000000000001			CONST.DE TECHUMBRE EN ACCESO PRINC.A LA CASA DE DIA DEL ADULTO MAYOR EN SAN	0.00	0.00	0.00	0.00	0.00	0.00
1235	000000916	000000000000000001	0049		ARCOFRA CONSTRUCTORA S.A. DE C.V.	0.00	0.00	0.00	0.00	0.00	0.00
1235	000000916	000000000000000001	0049	0001	CONST.DE TECHUMBRE EN ACCESO PRINC.A LA CASA DE DIA DEL ADULTO MAYOR EN SAN	0.00	0.00	0.00	0.00	0.00	0.00
1235	000000917				OBRAS FISM 2018	2,699,980.29	0.00	0.00	0.00	2,699,980.29	0.00
1235	000000917	000000000000000001			AMPLIACION DEL CENTRO DE SALUD DE LA COMUNIDAD EN LA LOC.SANTA ANA IXTLAHUA	0.00	0.00	0.00	0.00	0.00	0.00
1235	000000917	000000000000000001	0021		VICTOR VAZQUEZ MENDEZ	0.00	0.00	0.00	0.00	0.00	0.00
1235	000000917	000000000000000001	0021	0001	AMPLIACION DEL CENTRO DE SALUD DE LA COMUNIDAD EN LA LOC.SANTA ANA IXTLAHUA	0.00	0.00	0.00	0.00	0.00	0.00
1235	000000917	000000000000000002			AMPLIACION DE DRENAJE SANITARIO DE LA COMUNIDAD DE SAN JUAN TETITLAN	0.00	0.00	0.00	0.00	0.00	0.00
1235	000000917	000000000000000002	0026		SEIYA INGENIERIA Y SUPERVISION SA DE CV	0.00	0.00	0.00	0.00	0.00	0.00
1235	000000917	000000000000000002	0026	0001	AMPLIACION DE DRENAJE SANITARIO DE LA COMUNIDAD DE SAN JUAN TETITLAN	0.00	0.00	0.00	0.00	0.00	0.00
1235	000000917	000000000000000003			AMPLIACION DE RED ELECTRICA EN LA COMUNIDAD, EN LA COM. DE AGUA DULCE	0.00	0.00	0.00	0.00	0.00	0.00
1235	000000917	000000000000000003	0027		LF DEL CENTRO S.C. DE R.L. DE C.V.	0.00	0.00	0.00	0.00	0.00	0.00
1235	000000917	000000000000000003	0027	0001	AMPLIACION DE RED ELECTRICA EN LA COMUNIDAD, EN LA COM. DE AGUA DULCE	0.00	0.00	0.00	0.00	0.00	0.00
1235	000000917	000000000000000005			CONST.DE RED DE DRENAJE SANITARIO DE LA CALLE GUILLERMO PRIETO SUR EN CAB.M	0.00	0.00	0.00	0.00	0.00	0.00
1235	000000917	000000000000000005	0028		MODATO GRUPO S. D R.L. DE C.V.	0.00	0.00	0.00	0.00	0.00	0.00
1235	000000917	000000000000000005	0028	0001	CONST.DE RED DE DRENAJE SANITARIO DE LA CALLE GUILLERMO PRIETO SUR EN CAB.M	0.00	0.00	0.00	0.00	0.00	0.00
1235	000000917	000000000000000006			AMPLIACION DE RED ELECTRICA EN LA CALLE 5 DE MAYO COL. SAN JOSE EL CUARTEL	0.00	0.00	0.00	0.00	0.00	0.00
1235	000000917	000000000000000006	0027		LF DEL CENTRO S.C. DE R.L. DE C.V.	0.00	0.00	0.00	0.00	0.00	0.00
1235	000000917	000000000000000006	0027	0001	AMPLIACION DE RED ELECTRICA EN LA CALLE DE MAYO COL.SAN JOSE EL CUARTEL	0.00	0.00	0.00	0.00	0.00	0.00
1235	000000917	000000000000000007			AMPLIACION DE RED DE AGUA POTABLE EN LA COMUNIDAD DE CRUZ VIDRIADA 2A ETAPA	0.00	0.00	0.00	0.00	0.00	0.00
1235	000000917	000000000000000007	0028		MODATO GRUPO S. DE R.L. DE C.V.	0.00	0.00	0.00	0.00	0.00	0.00
1235	000000917	000000000000000007	0028	0001	AMPLIACION DE RED DE AGUA POTABLE EN LA OMUNIDAD DE CRUZ VIDRIDA 2A ETAPA	0.00	0.00	0.00	0.00	0.00	0.00
1235	000000917	000000000000000008			CONST.DE DRENAJE SANITARIO EN PROLONGACION ABASOLO SUR EN LOS SHIPERES	0.00	0.00	0.00	0.00	0.00	0.00
1235	000000917	000000000000000008	0031		ARMANDO AMARO DESALES	0.00	0.00	0.00	0.00	0.00	0.00
1235	000000917	000000000000000008	0031	0001	CONST.DE DRENAJE SANITARIO EN PROLONGACION ABASOLO SUR EN LOS SHIPERES	0.00	0.00	0.00	0.00	0.00	0.00
1235	000000917	000000000000000009			CONST.DE DRENAJE SANITARIO EN PROL.DE CALLE ALDAMA Y EL CHORRO VIEJO EN SAN	0.00	0.00	0.00	0.00	0.00	0.00
1235	000000917	000000000000000009	0026		SEIYA INGENIERIA Y SUPERVISION SA DE CV	0.00	0.00	0.00	0.00	0.00	0.00
1235	000000917	000000000000000009	0026	0001	CONST.DE DRENAJE SANITARIO EN PROL.DE CALLE ALDAMA Y EL CHORRO VIEJO EN SAN	0.00	0.00	0.00	0.00	0.00	0.00
1235	000000917	000000000000000010			CONST. DE DRENAJE SANITARIO SOBRE VARIAS CALLES DE LA COMUNIDAD DE TEPETZIN	0.00	0.00	0.00	0.00	0.00	0.00
1235	000000917	000000000000000010	0017		ARCOFRA CONSTRUCTORA SA DE CV	0.00	0.00	0.00	0.00	0.00	0.00
1235	000000917	000000000000000010	0017	0001	CONST. DE DRENAJE SANITARIO SOBRE VARIAS CALLES DE LA COMUNIDAD DE TEPETZIN	0.00	0.00	0.00	0.00	0.00	0.00
1235	000000917	000000000000000011			AMPL.DE LINEAS DE DRENAJE SANITARIO EN LA CALLE LOMAS DEL PANTEON EN SAN NI	0.00	0.00	0.00	0.00	0.00	0.00
1235	000000917	000000000000000011	0026		SEIYA INGENIERIA Y SUPERVISION SA DE CV	0.00	0.00	0.00	0.00	0.00	0.00
1235	000000917	000000000000000011	0026	0001	AMPL.DE LINEAS DE DRENAJE SANITARIO EN LA CALLE LOMAS DEL PANTEON EN SAN NI	0.00	0.00	0.00	0.00	0.00	0.00
1235	000000917	000000000000000012			CONSTR.DE TANQUE DE ALMACENAMIENTO DE AGUA POTABLE EN LA LOC.SAN MIGUEL TEC	0.00	0.00	0.00	0.00	0.00	0.00
1235	000000917	000000000000000012	0028		MODATO GRUPO S DE RL DE CV	0.00	0.00	0.00	0.00	0.00	0.00
1235	000000917	000000000000000012	0028	0001	CONSTR.DE TANQUE DE ALMACENAMIENTO DE AGUA POTABLE EN LA LOC.SAN MIGUEL TEC	0.00	0.00	0.00	0.00	0.00	0.00
1235	000000917	000000000000000013			AMPL.DE RED DE DRENAJE SANITARIO CALLE INDEPENDENCIA Y PRIV DE INDEPENDENCI	0.00	0.00	0.00	0.00	0.00	0.00
1235	000000917	000000000000000013	0026		SEIYA INGENIERIA Y SUOERVISION SA DE CV	0.00	0.00	0.00	0.00	0.00	0.00
1235	000000917	000000000000000013	0026	0001	AMPL.DE RED DE DRENAJE SANITARIO CALLE INDEPENDENCIA Y PRIV DE INDEPENDENCI	0.00	0.00	0.00	0.00	0.00	0.00

Tenancingo
Estado de México
2022 • 2024

Cuenta Pública 2022
Balanza de Comprobacion Detallada
(Cifras en Pesos)

MUNICIPIO TENANCINGO 0058 **DEL 1 DE ENERO AL 31 DE DICIEMBRE DE 2022**

Cuenta (3)					Nombre de la Cuenta	Saldo Inicial (5)		Movimientos del Ejercicio (6)		Saldo Final (7)	
Cta	Scta	Sscta	Ssscta	Sssscta		Debe	Haber	Debe	Haber	Debe	Haber
1235	000000917	0000000000000000014			CONSTRUCCION DE DRENAJE PLUVIAL EN LA COMUNIDAD, EN LA COMU.DE SAN SIMONITO	0.00	0.00	0.00	0.00	0.00	0.00
1235	000000917	0000000000000000014	0026		SEIYA INGENIERIA Y SUPERVISION SA DE CV	0.00	0.00	0.00	0.00	0.00	0.00
1235	000000917	0000000000000000014	0026	0001	CONSTRUCCION DE DRENAJE PLUVIAL EN LA COMUNIDAD, EN LA COMU.DE SAN SIMONITO	0.00	0.00	0.00	0.00	0.00	0.00
1235	000000917	0000000000000000016			AMPLIACION DE RED ELECTRICA EN EL PARAJE LOS CONEJOS 2A ETAPA LA CIENEGA	199,991.06	0.00	0.00	0.00	199,991.06	0.00
1235	000000917	0000000000000000016	0027		LF DEL CENTRO S.C. DE R.L. DE C.V.	199,991.06	0.00	0.00	0.00	199,991.06	0.00
1235	000000917	0000000000000000016	0027	0001	AMPLIACION DE RED ELECTRICA EN EL PARAJE LOS CONEJOS 2A ETAPA LA CIENEGA	199,991.06	0.00	0.00	0.00	199,991.06	0.00
1235	000000917	0000000000000000017			CONSTRUCCION DE RED DE DRENAJE SANITARIO EN LA COMUNIDAD EN SANTA TERESA	0.00	0.00	0.00	0.00	0.00	0.00
1235	000000917	0000000000000000017	0025		JORGE MORENO PEDROZA	0.00	0.00	0.00	0.00	0.00	0.00
1235	000000917	0000000000000000017	0025	0001	CONSTRUCCION DE RED DE DRENAJE SANITARIO EN LA COMUNIDAD EN SANTA TERESA	0.00	0.00	0.00	0.00	0.00	0.00
1235	000000917	0000000000000000018			CONST.DE RED DE DRENAJE SANITARIO EN LA CALLE TULIPANES EN LA LOC.DE SAN JU	0.00	0.00	0.00	0.00	0.00	0.00
1235	000000917	0000000000000000018	0026		SEIYA INGENIERIA Y SUPERVISION SA DE CV	0.00	0.00	0.00	0.00	0.00	0.00
1235	000000917	0000000000000000018	0026	0001	CONST.DE RED DE DRENAJE SANITARIO EN LA CALLE TULIPANES EN LA LOC.DE SAN JU	0.00	0.00	0.00	0.00	0.00	0.00
1235	000000917	0000000000000000019			AMPL. DE LA RED DE AGUA POTABLE EN LA COM.2A ETAPA EN LA LOC.SAN JUAN XOCHI	0.00	0.00	0.00	0.00	0.00	0.00
1235	000000917	0000000000000000019	0007		GRUPO IINNCROTEC SA DE CV	0.00	0.00	0.00	0.00	0.00	0.00
1235	000000917	0000000000000000019	0007	0001	AMPL. DE LA RED DE AGUA POTABLE EN LA COM.2A ETAPA EN LA LOC.SAN JUAN XOCHI	0.00	0.00	0.00	0.00	0.00	0.00
1235	000000917	0000000000000000020			AMPL.DE RED DE DRENAJE SANITARIO EN EL CAMINO VIEJO A ZUMPAHUACAN EN LA LOC	0.00	0.00	0.00	0.00	0.00	0.00
1235	000000917	0000000000000000020	0026		SEIYA INGENIERIA Y SUPRVISION SA DE CV	0.00	0.00	0.00	0.00	0.00	0.00
1235	000000917	0000000000000000020	0026	0001	AMPL.DE RED DE DRENAJE SANITARIO EN EL CAMINO VIEJO A ZUMPAHUACAN EN LA LOC	0.00	0.00	0.00	0.00	0.00	0.00
1235	000000917	0000000000000000021			CONST.DE RED DE DRENAJE SANITARIO EN LA CALLE SIN NOMBRE EN TIERRA BLANCA	0.00	0.00	0.00	0.00	0.00	0.00
1235	000000917	0000000000000000021	0017		COSNTRUCTORA Y ARRENDADORA MOVATI S DE RL DE CV	0.00	0.00	0.00	0.00	0.00	0.00
1235	000000917	0000000000000000021	0017	0001	CONST.DE RED DE DFENAJE SANITARIO EN LA CALLE SN NOMBRE EN TIERRA BLANCA	0.00	0.00	0.00	0.00	0.00	0.00
1235	000000917	0000000000000000022			AMPLIACION DE LA RED DE DRENAJE SANITARIO EN EL PARAJE DENOMINADO LOS CONEJ	0.00	0.00	0.00	0.00	0.00	0.00
1235	000000917	0000000000000000022	0035		LUIS MATEOS SANDOVAL	0.00	0.00	0.00	0.00	0.00	0.00
1235	000000917	0000000000000000022	0035	0001	AMPLIACION DE LA RED DE DRENAJE SANITARIO EN EL PARAJE DENOMINADO LOS CONEJ	0.00	0.00	0.00	0.00	0.00	0.00
1235	000000917	0000000000000000023			CONSTRUCCION DE DRENAJE SANITARIO EN LA CALLE SINALOA EN LA COM.LA CIENEGA	0.00	0.00	0.00	0.00	0.00	0.00
1235	000000917	0000000000000000023	0031		ARMANDO AMARO DESALES	0.00	0.00	0.00	0.00	0.00	0.00
1235	000000917	0000000000000000023	0031	0001	CONSTRUCCION DE DRENAJE SANITARIO EN LA CALLE SINALOA EN LA COM.LA CIENEGA	0.00	0.00	0.00	0.00	0.00	0.00
1235	000000917	0000000000000000024			INSTALACION DE RED ELECTRICA EN VARIAS CALLES DE LA COMUNIDAD EN PLAN DE GP	2,499,989.23	0.00	0.00	0.00	2,499,989.23	0.00
1235	000000917	0000000000000000024	0027		LF DEL CENTRO S.C. DE RL. DE C.V	2,499,989.23	0.00	0.00	0.00	2,499,989.23	0.00
1235	000000917	0000000000000000024	0027	0001	INSTALACION DE RED ELECTRICA EN VARIAS CALLES DE LA COMUNIDAD EN PLAN DE GP	2,499,989.23	0.00	0.00	0.00	2,499,989.23	0.00
1235	000000917	0000000000000000025			CONST.DE DDRENAJE SANITARIO EN CAMINO REAL, BARRIO EL CALVARIO EN SAN GABRI	0.00	0.00	0.00	0.00	0.00	0.00
1235	000000917	0000000000000000025	0021		VICTOR VAZQUEZ MENDEZ	0.00	0.00	0.00	0.00	0.00	0.00
1235	000000917	0000000000000000025	0021	0001	CONST.DE DDRENAJE SANITARIO EN CAMINO REAL, BARRIO EL CALVARIO EN SAN GABRI	0.00	0.00	0.00	0.00	0.00	0.00
1235	000000917	0000000000000000027			CONSTRUCCION DE DRENAJE SANITARIO EN EL CAMINO AL SABINO EN LA COM.DE ACATZ	0.00	0.00	0.00	0.00	0.00	0.00
1235	000000917	0000000000000000027	0017		ARCOFRA CONSTRUCTORA SA DE CV	0.00	0.00	0.00	0.00	0.00	0.00
1235	000000917	0000000000000000027	0017	0001	CONSTRUCCION DE DRENAJE SANITARIO EN EL CAMINO AL SABINO EN LA COM.DE ACATZ	0.00	0.00	0.00	0.00	0.00	0.00
1235	000000917	0000000000000000028			CONST.DE RED DE DRENAJE SANITARIO EN LA CALLE PROLONGACION MORELOS EN LA CA	0.00	0.00	0.00	0.00	0.00	0.00
1235	000000917	0000000000000000028	0006		SANTOS ZAPATA AMAYA	0.00	0.00	0.00	0.00	0.00	0.00
1235	000000917	0000000000000000028	0006	0001	CONST.DE RED DE DRENAJE SANITARIO EN LA CALLE PROLONGACION MORELOS EN LA CA	0.00	0.00	0.00	0.00	0.00	0.00
1235	000000917	0000000000000000029			CONSTRUCCION DE RED DE DRENAJE SANITARIO EN LA COMUNIDAD EN SAN JOSE TENERI	0.00	0.00	0.00	0.00	0.00	0.00
1235	000000917	0000000000000000029	0021		VICTOR VAZQUEZ MENDEZ	0.00	0.00	0.00	0.00	0.00	0.00
1235	000000917	0000000000000000029	0021	0001	CONSTRUCCION DE RED DE DRENAJE SANITARIO EN LA COMUNIDAD EN SAN JOSE TENERI	0.00	0.00	0.00	0.00	0.00	0.00
1235	000000917	0000000000000000030			AMPLIACION DE RED DE DRENAJE SANITARIO EN CALLE MOCTEZUMA EN LA CAB.MUNICIP	0.00	0.00	0.00	0.00	0.00	0.00
1235	000000917	0000000000000000030	0026		SEIYA INGENIERIA Y SUPERVISION SA DE CV	0.00	0.00	0.00	0.00	0.00	0.00
1235	000000917	0000000000000000030	0026	0001	AMPLIACION DE RED DE DRENAJE SANITARIO EN CALLE MOCTEZUMA EN LA CAB.MUNICIP	0.00	0.00	0.00	0.00	0.00	0.00
1235	000000917	0000000000000000031			CONST.DE DRENAJE SANITARIO EN LA CALLE ALAMOS 2A SECCION EN LA LOC.LLANO DE	0.00	0.00	0.00	0.00	0.00	0.00
1235	000000917	0000000000000000031	0021		VICTOR VAZQUEZ MENDEZ	0.00	0.00	0.00	0.00	0.00	0.00
1235	000000917	0000000000000000031	0021	0001	CONST.DE DRENAJE SANITARIO EN LA CALLE ALAMOS 2A SECCION EN LA LOC.LLANO DE	0.00	0.00	0.00	0.00	0.00	0.00
1235	000000917	0000000000000000033			PAVIMENTACION CON ASFALTO EN EL CAMINO DE SAN MIGUEL TECOMATLAN SAN SIMONIT	0.00	0.00	0.00	0.00	0.00	0.00
1235	000000917	0000000000000000033	0013		CONSTRUCTORA Y ARRENDADORA MOVATI S DE RL DE CV	0.00	0.00	0.00	0.00	0.00	0.00
1235	000000917	0000000000000000033	0013	0001	PAVIMENTACION CON ASFALTO EN EL CAMINO DE SAN MIGUEL TECOMATLAN SAN SIMONIT	0.00	0.00	0.00	0.00	0.00	0.00
1235	000000917	0000000000000000033	0017		CONSTRUCTORA Y ARRENDADORA MOVATI S DE RL DE CV	0.00	0.00	0.00	0.00	0.00	0.00
1235	000000917	0000000000000000033	0017	0001	PAVIMENTACION CON ASFALTO EN EL CAMINO DE SAN MIGUEL TECOMATLAN SAN SIMONIT	0.00	0.00	0.00	0.00	0.00	0.00
1235	000000917	0000000000000000034			CONST.DE PUENTE PEATONAL EN EL PASO DE BO.A LA COMUNIDAD SANTA ANA IXTLAHUA	0.00	0.00	0.00	0.00	0.00	0.00
1235	000000917	0000000000000000034	0025		JORGE MORENO PEDROZA	0.00	0.00	0.00	0.00	0.00	0.00
1235	000000917	0000000000000000034	0025	0001	CONST.DE PUENTE PEATONAL EN EL PASO DE BO.A LA COMUNIDAD SANTA ANA IXTLAHUA	0.00	0.00	0.00	0.00	0.00	0.00
1235	000000917	0000000000000000035			CONST.DE PAVIMENTO CON CONCRETO HIDRA.DEL CAM.QUE CONDUCE AL CENTRO DE SALU	0.00	0.00	0.00	0.00	0.00	0.00

Tenancingo
Estado de México
2022 - 2024

Cuenta Pública 2022
Balanza de Comprobacion Detallada
(Cifras en Pesos)

MUNICIPIO TENANCINGO 0058 **DEL 1 DE ENERO AL 31 DE DICIEMBRE DE 2022**

Cuenta (3)					Nombre de la Cuenta	Saldo Inicial (5)		Movimientos del Ejercicio (6)		Saldo Final (7)	
Cta	Scta	Sscta	Ssscta	Sssscta		Debe	Haber	Debe	Haber	Debe	Haber
1235	000000917	000000000000000035	0017		CONSTRUCTORA Y ARRENDADPRA MOVATI S DE RL DE CV	0.00	0.00	0.00	0.00	0.00	0.00
1235	000000917	000000000000000035	0017	0001	CONST.DE PAVIMENTO CON CONCRETO HIDRA.DEL CAM.QUE CONDUCE AL CENTRO DE SALU	0.00	0.00	0.00	0.00	0.00	0.00
1235	000000917	000000000000000037			CONST.DE PAVIMENTO HIDRAU.DE LA CALLE FRENTE A PROBIOMED 1A ETAPA EN CAB.MU	0.00	0.00	0.00	0.00	0.00	0.00
1235	000000917	000000000000000037	0026		SEIYA INGENIERIA Y SUPERVISION SA DE CV	0.00	0.00	0.00	0.00	0.00	0.00
1235	000000917	000000000000000037	0026	0001	CONST.DE PAVIMENTO HIDRAU.DE LA CALLE FRENTE A PROBIOMED 1A ETAPA EN CAB.MU	0.00	0.00	0.00	0.00	0.00	0.00
1235	000000917	000000000000000038			CONST.DE TECHADO EN AREA DE IMPARTICION DE EDUCACION FISICA DEL J.N.LUZ MAR	0.00	0.00	0.00	0.00	0.00	0.00
1235	000000917	000000000000000038	0017		ARCOFRA CONSTRUCTORA SA DE CV	0.00	0.00	0.00	0.00	0.00	0.00
1235	000000917	000000000000000038	0017	0001	CONST.DE TECHADO EN AREA DE IMPARTICION DE EDUCACION FISICA DEL J.N.LUZ MAR	0.00	0.00	0.00	0.00	0.00	0.00
1235	000000917	000000000000000039			CONST.DE BARDA PERIMETRAL EN LA ESC.PRIM.EJERCITO DEL TRABAJO DE SANTA CRUZ	0.00	0.00	0.00	0.00	0.00	0.00
1235	000000917	000000000000000039	0028		MODATO GRUPO S. DE R.L. DE C.V.	0.00	0.00	0.00	0.00	0.00	0.00
1235	000000917	000000000000000039	0028	0001	CONST.DE BARDA PERIMETRAL EN LA ESC.PRIM.EJERCITO DEL TRABAJO DE SANTA CRUZ	0.00	0.00	0.00	0.00	0.00	0.00
1235	000000917	000000000000000040			CONSTRUCCION DE DOS AULAS EN ESC.PREPARATORIA JOSE MARTI EN TEPOXTEPEC	0.00	0.00	0.00	0.00	0.00	0.00
1235	000000917	000000000000000040	0004		SCORPIO CONSTRUCCIONES Y URBANIZACIONES SA DE CV	0.00	0.00	0.00	0.00	0.00	0.00
1235	000000917	000000000000000040	0004	0001	CONSTRUCCION DE DOS AULAS EN ESC.PREPARATORIA JOSE MARTI EN TEPOXTEPEC	0.00	0.00	0.00	0.00	0.00	0.00
1235	000000917	000000000000000041			CONST.DE TECHADO EN AREA DE IMPARTICION DE EDUC.FISICA DE LA ESC.PRIM.RAFAE	0.00	0.00	0.00	0.00	0.00	0.00
1235	000000917	000000000000000041	0017		ARCOFRA CONSTRUCTORA SA DE CV	0.00	0.00	0.00	0.00	0.00	0.00
1235	000000917	000000000000000041	0017	0001	CONST.DE TECHADO EN AREA DE IMPARTICION DE EDUC.FISICA DE LA ESC.PRIM.RAFAE	0.00	0.00	0.00	0.00	0.00	0.00
1235	000000917	000000000000000042			CONST.DE BARDA PRIMETRAL DEL J.DE N.GENERALISIMO MORELOS C.C.T.15EJN0894E	0.00	0.00	0.00	0.00	0.00	0.00
1235	000000917	000000000000000042	0004		SCORPIO CONSTRUCCIONES Y URBANIZACIONES SA DE CV	0.00	0.00	0.00	0.00	0.00	0.00
1235	000000917	000000000000000042	0004	0001	CONST.DE BARDA PRIMETRAL DEL J.DE N.GENERALISIMO MORELOS C.C.T.15EJN0894E	0.00	0.00	0.00	0.00	0.00	0.00
1235	000000917	000000000000000043			CONST.DE AULA EN EL J.DE N.GENERAL ALVRO OBREGON EN LA LOC.DE SAN NICOLAS	0.00	0.00	0.00	0.00	0.00	0.00
1235	000000917	000000000000000043	0035		LUIS MATEOS SANDOVAL	0.00	0.00	0.00	0.00	0.00	0.00
1235	000000917	000000000000000043	0035	0001	CONST.DE AULA EN EL J.DE N.GENERAL ALVRO OBREGON EN LA LOC.DE SAN NICOLAS	0.00	0.00	0.00	0.00	0.00	0.00
1235	000000917	000000000000000046			REMODELACION DEL CENTRO DE SALUD EN LA LOCALIDAD DE SAN MIGUEL TECOMATLAN	0.00	0.00	0.00	0.00	0.00	0.00
1235	000000917	000000000000000046	0021		VICTOR VAZQUEZ MENDEZ	0.00	0.00	0.00	0.00	0.00	0.00
1235	000000917	000000000000000046	0021	0001	REMODELACION DEL CENTRO DE SALUD EN LA LOCALIDAD DE SAN MIGUEL TECOMATLAN	0.00	0.00	0.00	0.00	0.00	0.00
1235	000000917	000000000000000047			CONST.DE DRENAJE PLUVIAL EN LA CARR. TENANCINGO-TENERIA EN LA COL.EMILIANO	0.00	0.00	0.00	0.00	0.00	0.00
1235	000000917	000000000000000047	0004		SCORPIO CONSTRUCCIONES Y URBANIZACIONES SA DE CV	0.00	0.00	0.00	0.00	0.00	0.00
1235	000000917	000000000000000047	0004	0001	CONST.DE DRENAJE PLUVIAL EN LA CARR. TENANCINGO-TENERIA EN LA COL.EMILIANO	0.00	0.00	0.00	0.00	0.00	0.00
1235	000000917	000000000000000048			CONST.DE DRENAJE SANITARIO EN VARIAS CALLES DE LA COMUNIDAD EN SAN PEDRO EJ	0.00	0.00	0.00	0.00	0.00	0.00
1235	000000917	000000000000000048	0026		SEIYA INGENIERIA Y SUPERVISION SA DE CV	0.00	0.00	0.00	0.00	0.00	0.00
1235	000000917	000000000000000048	0026	0001	CONST.DE DRENAJE SANITARIO EN VARIAS CALLES DE LA COMUNIDAD EN SAN PEDRO EJ	0.00	0.00	0.00	0.00	0.00	0.00
1235	000000917	000000000000000049			CONST. DE PAVIM.CON CONCRETO HIDRAU. EN LA CALLE GUILLERMO PRIETO SUR ENTRE	0.00	0.00	0.00	0.00	0.00	0.00
1235	000000917	000000000000000049	0021		VICTOR VAZQUEZ MENDEZ	0.00	0.00	0.00	0.00	0.00	0.00
1235	000000917	000000000000000049	0021	0001	CONST, DE PAVIM. CON CONCRETO HIDRAU. EN LA CALLE GUILLERMO PRIETO SUR ENTR	0.00	0.00	0.00	0.00	0.00	0.00
1235	000000917	000000000000000050			CONST.CON PAVIMENTO CON CONCRETO HIDRAULICO DE LA CALLE LIBERTAD EN TEPETZI	0.00	0.00	0.00	0.00	0.00	0.00
1235	000000917	000000000000000050	0026		SEIYA INGENIERIA Y SUPERVISION SA DE CV	0.00	0.00	0.00	0.00	0.00	0.00
1235	000000917	000000000000000050	0026	0001	CONST.CON PAVIMENTO CON CONCRETO HIDRAULICO DE LA CALLE LIBERTAD EN TEPETZI	0.00	0.00	0.00	0.00	0.00	0.00
1235	000000918				OBRAS FEFOM 2018	0.00	0.00	0.00	0.00	0.00	0.00
1235	000000918	000000000000000001			CONSTRUCCION DE MURO DE CONTENSION EN LA CARRE.TENANCINGO-SAN SIMONITO	0.00	0.00	0.00	0.00	0.00	0.00
1235	000000918	000000000000000001	0026		SEIYA INGENIERIA Y SUPERVISION SA DE CV	0.00	0.00	0.00	0.00	0.00	0.00
1235	000000918	000000000000000001	0026	0001	CONSTRUCCION DE MURO DE CONTENSION EN LA CARRE.TENANCINGO-SAN SIMONITO	0.00	0.00	0.00	0.00	0.00	0.00
1235	000000918	000000000000000002			TERMINACION DE LA TECHUMBRE EN JARDIN DE NIÑOS FRANCISCO GONZALEZ BOCANEGRA	0.00	0.00	0.00	0.00	0.00	0.00
1235	000000918	000000000000000002	0017		ARCOFRA CONSTRUCTORA SA DE CV	0.00	0.00	0.00	0.00	0.00	0.00
1235	000000918	000000000000000002	0017	0001	TERMINACION DE LA TECHUMBRE EN JARDIN DE NIÑOS FRANCISCO GONZALEZ BOCANEGRA	0.00	0.00	0.00	0.00	0.00	0.00
1235	000000918	000000000000000003			CONSTRUCCION DE TECHUMBRE EN JARDIN DE NIÑOS MANUEL SOLACHE EN LA LOC.LA LA	0.00	0.00	0.00	0.00	0.00	0.00
1235	000000918	000000000000000003	0017		ARCOFRA CONSTRUCTORA SA DE CV	0.00	0.00	0.00	0.00	0.00	0.00
1235	000000918	000000000000000003	0017	0001	CONSTRUCCION DE TECHUMBRE EN JARDIN DE NIÑOS MANUEL SOLACHE EN LA LOC.LA LA	0.00	0.00	0.00	0.00	0.00	0.00
1235	000000918	000000000000000004			CONSTRUCCION DE TECHUMBRE EN LA ESC.PRIMARIA DAMIAN CARMONA EN LA LOC.SAN D	0.00	0.00	0.00	0.00	0.00	0.00
1235	000000918	000000000000000004	0017		ARCOFRA CONSTRUCTORA SA DE CV	0.00	0.00	0.00	0.00	0.00	0.00
1235	000000918	000000000000000004	0017	0001	CONSTRUCCION DE TECHUMBRE EN LA ESC.PRIMARIA DAMIAN CARMONA EN LA LOC.SAN D	0.00	0.00	0.00	0.00	0.00	0.00
1235	000000918	000000000000000006			CONSTRUCION CON CONCRETO HIDRAHULICO DE LA CALLE MORELOS EN LA CAB.MUNICIPA	0.00	0.00	0.00	0.00	0.00	0.00
1235	000000918	000000000000000006	0021		VICTOR VAZQUEZ MENDEZ	0.00	0.00	0.00	0.00	0.00	0.00
1235	000000918	000000000000000006	0021	0001	CONSTRUCION CON CONCRETO HIDRAHULICO DE LA CALLE MORELOS EN LA CAB.MUNICIPA	0.00	0.00	0.00	0.00	0.00	0.00
1235	000000918	000000000000000007			CONST.CON PAVIMENTO ASFALTICO EN LA CARRETERA TENANCINGO SANTA ANA 1A ETAP	0.00	0.00	0.00	0.00	0.00	0.00
1235	000000918	000000000000000007	0013		CONSTRUCTORA Y ARRENDADORA MOVATI S DE RL DE CV	0.00	0.00	0.00	0.00	0.00	0.00
1235	000000918	000000000000000007	0013	0001	CONST.CON PAVIMENTO ASFALTICO EN LA CARRETERA TENANCINGO SANTA ANA 1A ETAP	0.00	0.00	0.00	0.00	0.00	0.00

Tenancingo
Estado de México
2022-2024

Cuenta Pública 2022
Balanza de Comprobacion Detallada
(Cifras en Pesos)

MUNICIPIO TENANCINGO 0058 **DEL 1 DE ENERO AL 31 DE DICIEMBRE DE 2022**

Cuenta (3)					Nombre de la Cuenta	Saldo Inicial (5)		Movimientos del Ejercicio (6)		Saldo Final (7)	
Cta	Scta	Sscta	Ssscta	Sssscta		Debe	Haber	Debe	Haber	Debe	Haber
1235	000000918	00000000000000000008			REHABILITACION DE CAMINOS SACACOSECHAS EN VARIAS COMUNIDADES	0.00	0.00	0.00	0.00	0.00	0.00
1235	000000918	00000000000000000008	0013		CONSTRUCTORA Y ARRENDADORA MOVATI S DE RL DE CV	0.00	0.00	0.00	0.00	0.00	0.00
1235	000000918	00000000000000000008	0013	0001	REHABILITACION DE CAMINOS SACACOSECHAS EN VARIAS COMUNIDADES	0.00	0.00	0.00	0.00	0.00	0.00
1235	000000918	00000000000000000009			REHAB.CON CONCRETO HIDRAULICO DE LA GLORIETA HIDALGO EN LA CAB.MUNICIPAL	0.00	0.00	0.00	0.00	0.00	0.00
1235	000000918	00000000000000000009	0006		SANTOS ZAPATA AMAYA	0.00	0.00	0.00	0.00	0.00	0.00
1235	000000918	00000000000000000009	0006	0001	REHAB.CON CONCRETO HIDRAULICO DE LA GLORIETA HIDALGO EN LA CAB.MUNICIPAL	0.00	0.00	0.00	0.00	0.00	0.00
1235	000000918	00000000000000000011			INSTALACION DE ALUMBRADO PUBLICO EN EL ACCESO A LA CAB.MUNICIPAL (GLORIETA	0.00	0.00	0.00	0.00	0.00	0.00
1235	000000918	00000000000000000011	0017		ARCOFRA CONSTRUCTORA SA DE CV	0.00	0.00	0.00	0.00	0.00	0.00
1235	000000918	00000000000000000011	0017	0001	INSTALACION DE ALUMBRADO PUBLICO EN EL ACCESO A LA CAB.MUNICIPAL (GLORIETA	0.00	0.00	0.00	0.00	0.00	0.00
1235	000000918	00000000000000000012			REHABILITACION CON CONCR.HIDRAH.DE LA CALLE 13 DE SEPT.EN LA COL.SAN JOSE E	0.00	0.00	0.00	0.00	0.00	0.00
1235	000000918	00000000000000000012	0021		VICTOR VAZQUEZ MENDEZ	0.00	0.00	0.00	0.00	0.00	0.00
1235	000000918	00000000000000000012	0021	0001	REHABILITACION CON CONCR.HIDRAH.DE LA CALLE 13 DE SEPT.EN LA COL.SAN JOSE E	0.00	0.00	0.00	0.00	0.00	0.00
1235	000000918	00000000000000000013			REHAB.CON CONCRETO HIDRAH.DE LA CALLE PABLO G.CASANOVA ENTRE HIDALGO Y MADE	0.00	0.00	0.00	0.00	0.00	0.00
1235	000000918	00000000000000000013	0021		VICTOR VAZQUEZ MENDEZ	0.00	0.00	0.00	0.00	0.00	0.00
1235	000000918	00000000000000000013	0021	0001	REHAB.CON CONCRETO HIDRAH.DE LA CALLE PABLO G.CASANOVA ENTRE HIDALGO Y MADE	0.00	0.00	0.00	0.00	0.00	0.00
1235	000000918	00000000000000000014			REHAB.CON CONCRETO HIDRAULICO EN LA CALLE HIGUERILLAS EN LA COL.SAN MATEO	0.00	0.00	0.00	0.00	0.00	0.00
1235	000000918	00000000000000000014	0026		SEIYA INGENIERIA Y SUPERVISION SA DE CV	0.00	0.00	0.00	0.00	0.00	0.00
1235	000000918	00000000000000000014	0026	0001	REHAB.CON CONCRETO HIDRAULICO EN LA CALLE HIGUERILLAS EN LA COL.SAN MATEO	0.00	0.00	0.00	0.00	0.00	0.00
1235	000000918	00000000000000000015			REHABILITACION CON CONCRETO HIDRAHULICO DE LA CALLE ALLENDE	0.00	0.00	0.00	0.00	0.00	0.00
1235	000000918	00000000000000000015	0004		SCORPIO CONSTRUCCIONES Y URBANIZACIONES SA DE CV	0.00	0.00	0.00	0.00	0.00	0.00
1235	000000918	00000000000000000015	0004	0001	REHABILITACION CON CONCRETO HIDRAHULICO DE LA CALLE ALLENDE	0.00	0.00	0.00	0.00	0.00	0.00
1235	000000918	00000000000000000016			REHAB.CON CONCRETO HIDRAH.DE LA CALLE LERDO ENTRE HIDALGO Y MORELOS	0.00	0.00	0.00	0.00	0.00	0.00
1235	000000918	00000000000000000016	0021		VICTOR VAZQUEZ MENDEZ	0.00	0.00	0.00	0.00	0.00	0.00
1235	000000918	00000000000000000016	0021	0001	REHAB.CON CONCRETO HIDRAH.DE LA CALLE LERDO ENTRE HIDALGO Y MORELOS	0.00	0.00	0.00	0.00	0.00	0.00
1235	000000918	00000000000000000017			REHAB.CON CONCRETO HIDRAU.DE LA CALLE HIDALGO ENTRE INSURGENTES Y MATAMOROS	0.00	0.00	0.00	0.00	0.00	0.00
1235	000000918	00000000000000000017	0006		SANTOS ZAPATA AMAYA	0.00	0.00	0.00	0.00	0.00	0.00
1235	000000918	00000000000000000017	0006	0001	REHAB.CON CONCRETO HIDRAU.DE LA CALLE HIDALGO ENTRE INSURGENTES Y MATAMOROS	0.00	0.00	0.00	0.00	0.00	0.00
1235	000000918	00000000000000000018			CONSTRUCCION DE LA DELEGACION DE LA COLONIA EN LOS SHIPERES EN EL MUNICIPIO	0.00	0.00	0.00	0.00	0.00	0.00
1235	000000918	00000000000000000018	0026		SEIYA INGENIERIA Y SUPERVISION SA DE CV	0.00	0.00	0.00	0.00	0.00	0.00
1235	000000918	00000000000000000018	0026	0001	CONSTRUCCION DE LA DELEGACION DE LA COLONIA EN LOS SHIPERES EN EL MUNICIPIO	0.00	0.00	0.00	0.00	0.00	0.00
1235	000000918	00000000000000000019			REHAB.DE TECHUMBRE EN EL INT. DEL MERCADO DE LA FLOR XOCHIQUETZAL EN LA CAB	0.00	0.00	0.00	0.00	0.00	0.00
1235	000000918	00000000000000000019	0007		GRUPO IINNCROTEC SA DE CV	0.00	0.00	0.00	0.00	0.00	0.00
1235	000000918	00000000000000000019	0007	0001	REHAB.DE TECHUMBRE EN EL INT. DEL MERCADO DE LA FLOR XOCHIQUETZAL EN LA CAB	0.00	0.00	0.00	0.00	0.00	0.00
1235	000000919				OBRAS INFRAESTRUCTURA 2018	1,500,000.00	0.00	0.00	0.00	1,500,000.00	0.00
1235	000000919	00000000000000000001			CONST.DE CAMINO DE ACCESO,PAV.CON CONCRE.HIDRAH.DEL CAMINO GPE VICTORIA-JO	1,500,000.00	0.00	0.00	0.00	1,500,000.00	0.00
1235	000000919	00000000000000000001	0032		JONATAN GUADARRAMA SANCHEZ	1,500,000.00	0.00	0.00	0.00	1,500,000.00	0.00
1235	000000919	00000000000000000001	0032	0001	CONST.DE CAMINO DE ACCESO,PAV.CON CONCRE.HIDRAH.DEL CAMINO GPE VICTORIA-JO	1,500,000.00	0.00	0.00	0.00	1,500,000.00	0.00
1235	000000920				OBRAS FISE 2018	0.00	0.00	0.00	0.00	0.00	0.00
1235	000000920	00000000000000000001			CONSTRUCCION DE MURO FIRME EN VARIAS LOCALIDADES, TENANCINGO	0.00	0.00	0.00	0.00	0.00	0.00
1235	000000920	00000000000000000001	0017		ARCOFRA CONSTRUCTORA SA DE CV	0.00	0.00	0.00	0.00	0.00	0.00
1235	000000920	00000000000000000001	0017	0001	CONSTRUCCION DE MURO FIRME EN VARIAS LOCALIDADES, TENANCINGO	0.00	0.00	0.00	0.00	0.00	0.00
1235	000000920	00000000000000000002			CONSTRUCCION DE TECHO FIRME EN VARIAS LOCALIDADES, TENANCINGO	0.00	0.00	0.00	0.00	0.00	0.00
1235	000000920	00000000000000000002	0021		VICTOR VAZQUEZ MENDEZ	0.00	0.00	0.00	0.00	0.00	0.00
1235	000000920	00000000000000000002	0021	0001	CONSTRUCCION DE TECHO FORME EN VARIAS LOCALIDADES, TENANCINGO	0.00	0.00	0.00	0.00	0.00	0.00
1235	000000920	00000000000000000003			CONSTRUCCION DE PISO FIRME EN VARIAS LOCALIDADES, TENANCINGO	0.00	0.00	0.00	0.00	0.00	0.00
1235	000000920	00000000000000000003	0035		LUIS MATEOS SANDOVAL	0.00	0.00	0.00	0.00	0.00	0.00
1235	000000920	00000000000000000003	0035	0001	CONSTRUCCION DE PISO FIRME EN VARIAS LOCALIDADES, TENANCINGO	0.00	0.00	0.00	0.00	0.00	0.00
1235	000000920	00000000000000000004			COSNTRUCCION DE SISTEMA DE AGUA POTABLE EN SANTA CRUZ XOCHIACA (OBRA NUEVA)	0.00	0.00	0.00	0.00	0.00	0.00
1235	000000920	00000000000000000004	0021		VICTOR VAZQUEZ MENDEZ	0.00	0.00	0.00	0.00	0.00	0.00
1235	000000920	00000000000000000004	0021	0001	CONSTRUCCION DE SISTEMA DE AGUA POTABLE EN SANTA CRUZ XOCHIACA (OBRA NUEVA)	0.00	0.00	0.00	0.00	0.00	0.00
1235	000000920	00000000000000000005			CONSTRUCCION DE ELECTRIFICACION EN LA COM.DE AGUA DULCE (OBRA NUEVA) TENANC	0.00	0.00	0.00	0.00	0.00	0.00
1235	000000920	00000000000000000005	0027		LF DEL CENTRO S.C. DE R.L DE C.V.	0.00	0.00	0.00	0.00	0.00	0.00
1235	000000920	00000000000000000005	0027	0001	CONSTRUCCION DE ELECTRIFICACION EN LA COM.DE AGUA DULCE (OBRA NUEVA) TENANC	0.00	0.00	0.00	0.00	0.00	0.00
1235	000000921				OBRAS FISMDF 2019	0.00	0.00	0.00	0.00	0.00	0.00
1235	000000921	00000000000000000001			MTD/DOP/R33/FISMDF/AD/C-01/2019	0.00	0.00	0.00	0.00	0.00	0.00
1235	000000921	00000000000000000001	0001		CONSTRUCTORA LEONES DE MEXICO, SA DE CV	0.00	0.00	0.00	0.00	0.00	0.00
1235	000000921	00000000000000000001	0001	0001	AMPLIACION DRENAJE SANITARIO EN SANTA TERESA	0.00	0.00	0.00	0.00	0.00	0.00

Tenancingo
Estado de México
2022-2024

Cuenta Pública 2022
Balanza de Comprobacion Detallada
(Cifras en Pesos)

MUNICIPIO TENANCINGO 0058 **DEL 1 DE ENERO AL 31 DE DICIEMBRE DE 2022**

Cuenta (3)					Nombre de la Cuenta	Saldo Inicial (5)		Movimientos del Ejercicio (6)		Saldo Final (7)	
Cta	Scta	Sscta	Ssscta	Sssscta		Debe	Haber	Debe	Haber	Debe	Haber
1235	000000921	0000000000000000002			MTD/DOP/R33/FISMDF/AD/C-02/2019.	0.00	0.00	0.00	0.00	0.00	0.00
1235	000000921	0000000000000000002	0001		ENRIQUE TRIJILLO GONZALEZ	0.00	0.00	0.00	0.00	0.00	0.00
1235	000000921	0000000000000000002	0001	0001	CONSTRUCCION DE DRENAJE SANITARIO C.CUAUHTEMOC, EN ECATZINGO	0.00	0.00	0.00	0.00	0.00	0.00
1235	000000921	0000000000000000003			MTD/DOP/R33/FISMDF/AD/C-03/2019.	0.00	0.00	0.00	0.00	0.00	0.00
1235	000000921	0000000000000000003	0001		ENRIQUE TRIJILLO GONZALEZ	0.00	0.00	0.00	0.00	0.00	0.00
1235	000000921	0000000000000000003	0001	0001	AMPLIACION DEL SISTEMA DE AGUA POTABLE PARA C. EMILIANO ZAPATA EN ECATZINGO	0.00	0.00	0.00	0.00	0.00	0.00
1235	000000921	0000000000000000004			MTD/DOP/R33/FISMDF/IR/C-04/2019	0.00	0.00	0.00	0.00	0.00	0.00
1235	000000921	0000000000000000004	0001		LF DEL CENTRO, S.C.DE R.L. DE C.V.	0.00	0.00	0.00	0.00	0.00	0.00
1235	000000921	0000000000000000004	0001	0001	AMPLIACION D ELECTRIFICACION C.SOR JUANA INES DE LA CRUZ 1RA ETAPA, CHALCHI	0.00	0.00	0.00	0.00	0.00	0.00
1235	000000921	0000000000000000005			MTD/DOP/R33/FISMDF/IR/C-05/2019	0.00	0.00	0.00	0.00	0.00	0.00
1235	000000921	0000000000000000005	0001		JOSE IGNACIO ROGEL SANDOVAL	0.00	0.00	0.00	0.00	0.00	0.00
1235	000000921	0000000000000000005	0001	0001	CONSTRUCCIO SISTEMA DE AGUA POTABLE (TANQUE Y LINEA) EN CHALCHIHUAPAN	0.00	0.00	0.00	0.00	0.00	0.00
1235	000000921	0000000000000000006			MTD/DOP/R33/FISMDF/IR/C-06/2019	0.00	0.00	0.00	0.00	0.00	0.00
1235	000000921	0000000000000000006	0001		MIGUEL ANGEL HUERTA BETANCOURT	0.00	0.00	0.00	0.00	0.00	0.00
1235	000000921	0000000000000000006	0001	0001	CONST.SIST AGUA POTABLE (CAPTACION TANQUE Y LINEA)1RA ETAPA EN EL CARMEN	0.00	0.00	0.00	0.00	0.00	0.00
1235	000000921	0000000000000000007			MTD/DOP/R33/FISMDF/IR/C-07/2019.	0.00	0.00	0.00	0.00	0.00	0.00
1235	000000921	0000000000000000007	0001		GERARDO MARTIN CAMPOS MENDOZA	0.00	0.00	0.00	0.00	0.00	0.00
1235	000000921	0000000000000000007	0001	0001	CONSTRUCCION DE SISTEMA DE AGUA POTABLE (TANQUE Y LINEA) EN PUEBLO NUEVO	0.00	0.00	0.00	0.00	0.00	0.00
1235	000000921	0000000000000000008			MTD/DOP/R33/FISMDF/AD/C-08/2019	0.00	0.00	0.00	0.00	0.00	0.00
1235	000000921	0000000000000000008	0001		CONSTRUCTORA LEONES DE MEXICO, SA DE CV	0.00	0.00	0.00	0.00	0.00	0.00
1235	000000921	0000000000000000008	0001	0001	CONST DRENAJE SANITARIO BIODIGESTOR AL SITIO DESCARGA SN GABRIEL ZEPAYAUTLA	0.00	0.00	0.00	0.00	0.00	0.00
1235	000000921	0000000000000000009			MTD/DOP/R33/FISMDF/AD/C-09/2019	0.00	0.00	0.00	0.00	0.00	0.00
1235	000000921	0000000000000000009	0001		CONSTRUCTORA LEONES DE MEXICO, SA DE CV	0.00	0.00	0.00	0.00	0.00	0.00
1235	000000921	0000000000000000009	0001	0001	CONSTRUCCION DRENAJE SANITARIO C.MORELOS, SAN GABRIEL ZEPAYAUTLA	0.00	0.00	0.00	0.00	0.00	0.00
1235	000000921	0000000000000000010			MTD/DOP/R33/FISMDF/IR/C-10/2019	0.00	0.00	0.00	0.00	0.00	0.00
1235	000000921	0000000000000000010	0001		ADARTSE CONSTRUCCIONES Y EXPORTACIONES, SA DE CV	0.00	0.00	0.00	0.00	0.00	0.00
1235	000000921	0000000000000000010	0001	0001	CONST SIST AGUA POTABLE(TANQUE Y LINEA) SAN JOSE CHALMITA 1RA ETAPA	0.00	0.00	0.00	0.00	0.00	0.00
1235	000000921	0000000000000000011			MTD/DOP/R33/FISMDF/AD/C-11/2019.	0.00	0.00	0.00	0.00	0.00	0.00
1235	000000921	0000000000000000011	0001		GRUPO IINNCROTEC, SA DE CV	0.00	0.00	0.00	0.00	0.00	0.00
1235	000000921	0000000000000000011	0001	0001	AMPLIACION DE DRENAJE SANITARIO EN CAMINO VIEJO-TECOMATLAN, SAN JOSE TENERI	0.00	0.00	0.00	0.00	0.00	0.00
1235	000000921	0000000000000000012			MTD/DOP/R33/FISMDF/IR/C-12/2019	0.00	0.00	0.00	0.00	0.00	0.00
1235	000000921	0000000000000000012	0001		REYNALDO ROSALIO CELIS	0.00	0.00	0.00	0.00	0.00	0.00
1235	000000921	0000000000000000012	0001	0001	CONTRUCCION DE DRENAJE SANITARIO DE LA CALLE LOS RANCHOS 1RA ETAPA SAN JOSE	0.00	0.00	0.00	0.00	0.00	0.00
1235	000000921	0000000000000000013			MTD/DOP/R33/FISMDF/IR/C-13/2019.	0.00	0.00	0.00	0.00	0.00	0.00
1235	000000921	0000000000000000013	0001		LF DEL CENTRO, S.C. DE R.L. DE C.V.	0.00	0.00	0.00	0.00	0.00	0.00
1235	000000921	0000000000000000013	0001	0001	AMPLIACION DE ELECTRIFICACION C.EMILIANO ZAPATA, 1RA ETAPA SAN JOSE TENERIA	0.00	0.00	0.00	0.00	0.00	0.00
1235	000000921	0000000000000000014			MTD/DOP/R33/FISMDF/IR/C-14/2019.	0.00	0.00	0.00	0.00	0.00	0.00
1235	000000921	0000000000000000014	0001		SCORPIO CONSTRUCCIONES Y URBANIZACIONES, SA DE CV	0.00	0.00	0.00	0.00	0.00	0.00
1235	000000921	0000000000000000014	0001	0001	CONSTRUCCION DE DRENAJE SANITARIO DE LA CALLE PIEDRA, EN SAN JUAN TETITLA	0.00	0.00	0.00	0.00	0.00	0.00
1235	000000921	0000000000000000015			MTD/DOP/R33/FISMDF/IR/C-15/2019	0.00	0.00	0.00	0.00	0.00	0.00
1235	000000921	0000000000000000015	0001		CONSTRUCTORA LEONES DE MEXICO, SA DE CV	0.00	0.00	0.00	0.00	0.00	0.00
1235	000000921	0000000000000000015	0001	0001	CONST SIST AGUA POTABLE(TANQUE Y LINEA) SN MARTIN COAPAXTONGO	0.00	0.00	0.00	0.00	0.00	0.00
1235	000000921	0000000000000000016			MTD/DOP/R33/FISMDF/IR/C-16/2019	0.00	0.00	0.00	0.00	0.00	0.00
1235	000000921	0000000000000000016	0001		MIGUEL ANGEL HUERTA BETANCOURT	0.00	0.00	0.00	0.00	0.00	0.00
1235	000000921	0000000000000000016	0001	0001	CONST RED DRENAJE CALLES:HIDALGO,CUAUHTEMOC Y NACIONAL SN MARTIN COAPAXTOGO	0.00	0.00	0.00	0.00	0.00	0.00
1235	000000921	0000000000000000017			MTD/DOP/R33/FISMDF/IR/C-17/2019	0.00	0.00	0.00	0.00	0.00	0.00
1235	000000921	0000000000000000017	0001		PEDROZA CONSTRUCCIONES, SA DE CV	0.00	0.00	0.00	0.00	0.00	0.00
1235	000000921	0000000000000000017	0001	0001	CONSTRUCCION DE SISTEMA DE AGUA POTABLE (TANQUE Y LINEA)EN SN JUAN XOCHIACA	0.00	0.00	0.00	0.00	0.00	0.00
1235	000000921	0000000000000000018			MTD/DOP/R33/FISMDF/IR/C-18/2019.	0.00	0.00	0.00	0.00	0.00	0.00
1235	000000921	0000000000000000018	0001		MEIC FA, SA DE CV	0.00	0.00	0.00	0.00	0.00	0.00
1235	000000921	0000000000000000018	0001	0001	AMPLIACION DEL SISTEMA DE AGUA POTABLE DE LA COMUNIDAD, SAN MIGUEL TECOMATL	0.00	0.00	0.00	0.00	0.00	0.00
1235	000000921	0000000000000000019			MTD/DOP/R33/FISMDF/IR/C-19/2019	0.00	0.00	0.00	0.00	0.00	0.00
1235	000000921	0000000000000000019	0001		CONSTRUCCIONES GURUPE, S DE RL DE CV	0.00	0.00	0.00	0.00	0.00	0.00
1235	000000921	0000000000000000019	0001	0001	AMPLIACION DEL SISTEMA DE AGUA POTABLE COMUNIDAD DE SAN SIMONITO	0.00	0.00	0.00	0.00	0.00	0.00
1235	000000921	0000000000000000020			MTD/DOP/R33/FISMDF/AD/C-20/2019.	0.00	0.00	0.00	0.00	0.00	0.00
1235	000000921	0000000000000000020	0001		CONSTRUCTORA BAAMG, SA DE CV	0.00	0.00	0.00	0.00	0.00	0.00
1235	000000921	0000000000000000020	0001	0001	CONSTRUCCION DE DRENAJE SANITARIO DE LA CALLE ENSUEÑO, EN TEPETZINGO	0.00	0.00	0.00	0.00	0.00	0.00

Tenancingo
Estado de México
2022-2024

Cuenta Pública 2022
Balanza de Comprobacion Detallada
(Cifras en Pesos)

MUNICIPIO TENANCINGO 0058 **DEL 1 DE ENERO AL 31 DE DICIEMBRE DE 2022**

Cuenta (3)					Nombre de la Cuenta	Saldo Inicial (5)		Movimientos del Ejercicio (6)		Saldo Final (7)	
Cta	Scta	Sscta	Ssscta	Sssscta		Debe	Haber	Debe	Haber	Debe	Haber
1235	000000921	000000000000000021			CONST. DRENAJE SANITARIO CALLE PLUTARCO ELIAS CALLES,TEPETZINGO C-21	0.00	0.00	0.00	0.00	0.00	0.00
1235	000000921	000000000000000021	0001		CONSTRUCTORA BAAMG, S.A. DE C.V.	0.00	0.00	0.00	0.00	0.00	0.00
1235	000000921	000000000000000021	0001	0001	CONST. DRENAJE SANITARIO CALLE PLUTARCO ELIAS CALLES, TEPETZINGO	0.00	0.00	0.00	0.00	0.00	0.00
1235	000000921	000000000000000022			MTD/DOP/R33/FISMDF/IR/C-22/2019	0.00	0.00	0.00	0.00	0.00	0.00
1235	000000921	000000000000000022	0001		PROMOCIONES Y URBANIZACIONES YESA, SA DE CV	0.00	0.00	0.00	0.00	0.00	0.00
1235	000000921	000000000000000022	0001	0001	CONST SIST AGUA POTABLE (TANQUE ALMACENAMIENTO Y LINEA CONDUC) TERRENATE	0.00	0.00	0.00	0.00	0.00	0.00
1235	000000921	000000000000000023			MTD/DOP/R33/FISMDF/IR/C-23/2019	0.00	0.00	0.00	0.00	0.00	0.00
1235	000000921	000000000000000023	0001		GRUPO IINNCROTEC, SA DE CV	0.00	0.00	0.00	0.00	0.00	0.00
1235	000000921	000000000000000023	0001	0001	MEJORAMIENTO VIVIENDA CONSTR SANITARIOS CON BIODIGESTORES, EN COM AGUA BEND	0.00	0.00	0.00	0.00	0.00	0.00
1235	000000921	000000000000000024			MTD/DOP/R33/FISMDF/IR/C-24/2019.	0.00	0.00	0.00	0.00	0.00	0.00
1235	000000921	000000000000000024	0001		GRUPO IINNCROTEC, SA DE CV	0.00	0.00	0.00	0.00	0.00	0.00
1235	000000921	000000000000000024	0001	0001	MEJORAMIENTO VIVIENDA MED.LA CONST.DE SANITARIOS BIODIGESTORES AGUA DULCE	0.00	0.00	0.00	0.00	0.00	0.00
1235	000000921	000000000000000025			MTD/DOP/R33/FISMDF/IR/C-25/2019	0.00	0.00	0.00	0.00	0.00	0.00
1235	000000921	000000000000000025	0001		ALFONSO TAPIA ARIZMENDI	0.00	0.00	0.00	0.00	0.00	0.00
1235	000000921	000000000000000025	0001	0001	CONSTRUCCION SIST AGUA POTABLE(CAPTACION Y TANQUE) 1RA ETAPA AGUA DULCE	0.00	0.00	0.00	0.00	0.00	0.00
1235	000000921	000000000000000026			MTD/DOP/R33/FISMDF/IR/C-26/2019.	0.00	0.00	0.00	0.00	0.00	0.00
1235	000000921	000000000000000026	0001		ALTA PRESICION EN INGENIERIA CIVIL, SA DE CV	0.00	0.00	0.00	0.00	0.00	0.00
1235	000000921	000000000000000026	0001	0001	AMPLIACION DE ELECTRIFICACION DE LA CALLE LA JOYA, ATOTONILCO	0.00	0.00	0.00	0.00	0.00	0.00
1235	000000921	000000000000000027			MTD/DOP/R33/FISMDF/AD/C-27/2019	0.00	0.00	0.00	0.00	0.00	0.00
1235	000000921	000000000000000027	0001		PROMOCIONES Y URBANIZACIONES YESA, SA DE CV	0.00	0.00	0.00	0.00	0.00	0.00
1235	000000921	000000000000000027	0001	0001	EQUIPAMIENTO DEL SISTEMA DE AGUA POTABLE, COL PLAN DE GUADALUPE	0.00	0.00	0.00	0.00	0.00	0.00
1235	000000921	000000000000000028			CONSTRUCCION DE POZO PROFUNDO PARA DOT DE AGUA POTABLE A LA COM GPE VICTORI	0.00	0.00	0.00	0.00	0.00	0.00
1235	000000921	000000000000000028	0001		MEIC FA, S.A. DE C.V.	0.00	0.00	0.00	0.00	0.00	0.00
1235	000000921	000000000000000028	0001	0001	CONSTRUCCION DE POZO PROFUNDO PARA DOT DE AGUA POTABLE A LA COM GPE VICTORI	0.00	0.00	0.00	0.00	0.00	0.00
1235	000000921	000000000000000029			MTD/DOP/R33/FISMDF/AD/C-29/2019	0.00	0.00	0.00	0.00	0.00	0.00
1235	000000921	000000000000000029	0001		PROMOCIONES Y URBANIZACIONES YESA, SA DE CV	0.00	0.00	0.00	0.00	0.00	0.00
1235	000000921	000000000000000029	0001	0001	MEJORAMIENTO DEL DEPOSITO DE AGUA POTABLE EN LA COMUNIDAD LA MESITA	0.00	0.00	0.00	0.00	0.00	0.00
1235	000000921	000000000000000030			MTD/DOP/R33/FISMDF/IR/C-30/2019	0.00	0.00	0.00	0.00	0.00	0.00
1235	000000921	000000000000000030	0001		JOSE IGNACIO ROGEL SANDOVAL	0.00	0.00	0.00	0.00	0.00	0.00
1235	000000921	000000000000000030	0001	0001	CONSTRUCCION TANQUE DE AMLACENAMIENTO EN LA COMUNIDAD LA OCOTALERA	0.00	0.00	0.00	0.00	0.00	0.00
1235	000000921	000000000000000031			MTD/DOP/R33/FISMDF/AD/C-31/2019.	0.00	0.00	0.00	0.00	0.00	0.00
1235	000000921	000000000000000031	0001		SCORPIO CONSTRUCCIONES Y URBANIZACIONES, SA DE CV	0.00	0.00	0.00	0.00	0.00	0.00
1235	000000921	000000000000000031	0001	0001	CONSTRUCCION DRENAJE SANITARIO EN C.LOS LIMONES, LA OCOTALERA	0.00	0.00	0.00	0.00	0.00	0.00
1235	000000921	000000000000000032			MTD/DOP/R33/FISMDF/AD/C-32/2019	0.00	0.00	0.00	0.00	0.00	0.00
1235	000000921	000000000000000032	0001		JOSE IGNACIO ROGEL SANDOVAL	0.00	0.00	0.00	0.00	0.00	0.00
1235	000000921	000000000000000032	0001	0001	CONST DREN SANI CALLES:1A CERRADA MORELOS, BELISARIO DOM Y AV BICENT,TEPOXT	0.00	0.00	0.00	0.00	0.00	0.00
1235	000000921	000000000000000033			MTD/DOP/R33/FISMDF/IR/C-33/2019	0.00	0.00	0.00	0.00	0.00	0.00
1235	000000921	000000000000000033	0001		PROMOCIONES Y URBANIZACIONES YESA, SA DE CV	0.00	0.00	0.00	0.00	0.00	0.00
1235	000000921	000000000000000033	0001	0001	CONSTRUCCION DE DRENAJE PLUVIAL 1RA ETAPA, EN SAN DIEGO	0.00	0.00	0.00	0.00	0.00	0.00
1235	000000921	000000000000000034			MTD/DOP/R33/FISMDF/IR/C-34/2019	0.00	0.00	0.00	0.00	0.00	0.00
1235	000000921	000000000000000034	0001		REYNALDO ROSALIO CELIS	0.00	0.00	0.00	0.00	0.00	0.00
1235	000000921	000000000000000034	0001	0001	AMPLIACION RED AGUA POTC.MARCELINO CAMACHO,SN PEDRO EJIDO TECOMATLAN	0.00	0.00	0.00	0.00	0.00	0.00
1235	000000921	000000000000000035			MTD/DOP/R33/FISMDF/IR/C-35/2019	0.00	0.00	0.00	0.00	0.00	0.00
1235	000000921	000000000000000035	0001		REYNALDO ROSALIO CELIS	0.00	0.00	0.00	0.00	0.00	0.00
1235	000000921	000000000000000035	0001	0001	AMPLIACION DE DRENAJE SANITARIO DE CALLE LA VEREDA, PARAJE LA PIEDRA, SAN P	0.00	0.00	0.00	0.00	0.00	0.00
1235	000000921	000000000000000036			MTD/DOP/R33/FISMDF/IR/C-36/2019.	0.00	0.00	0.00	0.00	0.00	0.00
1235	000000921	000000000000000036	0001		PROMOCIONES Y URBANIZACIONES YESA, SA DE CV	0.00	0.00	0.00	0.00	0.00	0.00
1235	000000921	000000000000000036	0001	0001	CONST DRENAJE SANITARIO COL EL FRESNO, 1RA ETAPA, STA TERESITA ACATZINGO	0.00	0.00	0.00	0.00	0.00	0.00
1235	000000921	000000000000000037			MTD/DOP/R33/FISMDF/IR/C-37/2019.	0.00	0.00	0.00	0.00	0.00	0.00
1235	000000921	000000000000000037	0001		CONSTRUCTORA ELECTRICA RURAL MARTINEZ, SA DE CV	0.00	0.00	0.00	0.00	0.00	0.00
1235	000000921	000000000000000037	0001	0001	AMPLIACION DE ELECTRIFICACION COL.EL FRESNO,1RA ETAPA STA TERESITA ECATZING	0.00	0.00	0.00	0.00	0.00	0.00
1235	000000921	000000000000000038			MTD/DOP/R33/FISMDF/AD/C-38/2019.	0.00	0.00	0.00	0.00	0.00	0.00
1235	000000921	000000000000000038	0001		AJIC CONSTRUCTOR, SA DE CV	0.00	0.00	0.00	0.00	0.00	0.00
1235	000000921	000000000000000038	0001	0001	AMPLIACION DE DRENAJE SANITARIO EN EL CAMINO HACIA AGUA BENDITA, TIERRA BLA	0.00	0.00	0.00	0.00	0.00	0.00
1235	000000921	000000000000000039			MTD/DOP/R33/FISMDF/AD/C-39/2019	0.00	0.00	0.00	0.00	0.00	0.00
1235	000000921	000000000000000039	0001		AJIC CONSTRUCTOR, SA DE CV	0.00	0.00	0.00	0.00	0.00	0.00
1235	000000921	000000000000000039	0001	0001	AMPLIACION DE DRENAJE SANITARIO, COL 14 DE MARZO, TENANCINGO	0.00	0.00	0.00	0.00	0.00	0.00

Tenancingo
Estado de México
2022-2024

Cuenta Pública 2022
Balanza de Comprobacion Detallada
(Cifras en Pesos)

MUNICIPIO TENANCINGO 0058 **DEL 1 DE ENERO AL 31 DE DICIEMBRE DE 2022**

Cuenta (3)					Nombre de la Cuenta	Saldo Inicial (5)		Movimientos del Ejercicio (6)		Saldo Final (7)	
Cta	Scta	Sscta	Ssscta	Sssscta		Debe	Haber	Debe	Haber	Debe	Haber
1235	000000921	000000000000000040			MTD/DOP/R33/FISMDF/AD/C-40/2019	0.00	0.00	0.00	0.00	0.00	0.00
1235	000000921	000000000000000040	0001		VICEM ARQUITECTOS Y ASOCIADOS, SA DE CV	0.00	0.00	0.00	0.00	0.00	0.00
1235	000000921	000000000000000040	0001	0001	CONST PISO FIRME CONCRETO REF EN ZONAS DE ALTA PRIORIDAD, VARIAS COMUNIDADE	0.00	0.00	0.00	0.00	0.00	0.00
1235	000000921	000000000000000041			MTD/DOP/R33/FISMDF/IR/C-41/2019	0.00	0.00	0.00	0.00	0.00	0.00
1235	000000921	000000000000000041	0001		ELDA GOMEZ ROGEL	0.00	0.00	0.00	0.00	0.00	0.00
1235	000000921	000000000000000041	0001	0001	CONST TECHO FIRME CONCRETO ARMADO EN ZONAS DE ALTA PRIORIDAD VAR COMUNIDADE	0.00	0.00	0.00	0.00	0.00	0.00
1235	000000921	000000000000000042			MTD/DOP/R33/FISMDF/IR/C-42/2019	0.00	0.00	0.00	0.00	0.00	0.00
1235	000000921	000000000000000042	0001		ERICK ROBERTOMARTINEZ SANCHEZ	0.00	0.00	0.00	0.00	0.00	0.00
1235	000000921	000000000000000042	0001	0001	CONSTRUCCION SISTEMA AGUA POTABLE (TANQUE Y LINEA) EN EJIDO DE SAN ISIDRO	0.00	0.00	0.00	0.00	0.00	0.00
1235	000000921	000000000000000043			MTD/DOP/R33/FISMDF/AD/C-43/2019	0.00	0.00	0.00	0.00	0.00	0.00
1235	000000921	000000000000000043	0001		AJIC CONSTRUCTOR, SA DE CV	0.00	0.00	0.00	0.00	0.00	0.00
1235	000000921	000000000000000043	0001	0001	MEJORAMIENTO DEL DEPOSITO DE AGUA POTABLE EN LA COLONIA MORELOS	0.00	0.00	0.00	0.00	0.00	0.00
1235	000000921	000000000000000044			MTD/DOP/R33/FISMDF/AD/C-44/2019	0.00	0.00	0.00	0.00	0.00	0.00
1235	000000921	000000000000000044	0001		OBRAS Y PROYECTOS JANO, S.A. DE C.V.	0.00	0.00	0.00	0.00	0.00	0.00
1235	000000921	000000000000000044	0001	0001	CONSTRUCCION DE DRENAJE SANITARIO EN LA CALLE ORQUIDEAS EN LA COLONIA SAN M	0.00	0.00	0.00	0.00	0.00	0.00
1235	000000921	000000000000000045			MTD/DOP/R33/FISMDF/IR/C-45/2019.	0.00	0.00	0.00	0.00	0.00	0.00
1235	000000921	000000000000000045	0001		ESMONT, MONTAJES Y ESTRUCTURAS METALICAS, SA DE CV	0.00	0.00	0.00	0.00	0.00	0.00
1235	000000921	000000000000000045	0001	0001	CONSTRUCCION DRENAJE SANITARIO AV.16 DE SEPTIEMBRE 1RA ETAPA,VALLE GUADALUP	0.00	0.00	0.00	0.00	0.00	0.00
1235	000000921	000000000000000046			MTD/DOP/R33/FISMDF/IR/C-46/2019	0.00	0.00	0.00	0.00	0.00	0.00
1235	000000921	000000000000000046	0001		LF DEL CENTRO, S.C. DE R.L. DE C.V.	0.00	0.00	0.00	0.00	0.00	0.00
1235	000000921	000000000000000046	0001	0001	AMPLIACIOS DE ELECTRIFICACION C. SIN NOMBRE, SAN ANTONIO AGUA BENDITA	0.00	0.00	0.00	0.00	0.00	0.00
1235	000000921	000000000000000047			MTD/DOP/R33/FISMDF/AD/C-47/2019.	0.00	0.00	0.00	0.00	0.00	0.00
1235	000000921	000000000000000047	0001		VICEM ARQUITECTOS Y ASOCIADOS, SA DE CV	0.00	0.00	0.00	0.00	0.00	0.00
1235	000000921	000000000000000047	0001	0001	CONSTRUCCION DRENAJE SANITARIO C.HIDALGO ESQ JALISCO EN LA CIENEGA	0.00	0.00	0.00	0.00	0.00	0.00
1235	000000921	000000000000000048			MTD/DOP/R33/FISMDF/IR/C-48/2019	0.00	0.00	0.00	0.00	0.00	0.00
1235	000000921	000000000000000048	0001		OBRAS Y PROYECTOS JANO, SA DE CV	0.00	0.00	0.00	0.00	0.00	0.00
1235	000000921	000000000000000048	0001	0001	CONSTRUCCION CUARTOS DORMITORIO EN ZONAS DE ALTA PRIORIDAD, DIF COMUNIDADES	0.00	0.00	0.00	0.00	0.00	0.00
1235	000000921	000000000000000049			MEJORAMIENTO DE AULAS DE JARDIN DE NIÑOS GUADALUPE VICTORIA, COM GUALUPITA	0.00	0.00	0.00	0.00	0.00	0.00
1235	000000921	000000000000000049	0001		CONSTRUCTORA LUNAV, SA DE CV	0.00	0.00	0.00	0.00	0.00	0.00
1235	000000921	000000000000000049	0001	0001	MEJORAMIENTO DE AULAS DE JARDIN DE NIÑOS GUADALUPE VICTORIA, COM GUALUPITA	0.00	0.00	0.00	0.00	0.00	0.00
1235	000000921	000000000000000050			MTD/DOP/R33/FISMDF/AD/C-50/2019.	0.00	0.00	0.00	0.00	0.00	0.00
1235	000000921	000000000000000050	0001		CONSTRUCTORA LUNAV, SA DE CV	0.00	0.00	0.00	0.00	0.00	0.00
1235	000000921	000000000000000050	0001	0001	CONSTRUCCION DE BARDA PERIMETRAL, DEL JARDIN DE NIÑOS ENRIQUE LAUBSHER EN I	0.00	0.00	0.00	0.00	0.00	0.00
1235	000000921	000000000000000051			MTD/DOP/R33/FISMDF/IR/C-51/2019.	0.00	0.00	0.00	0.00	0.00	0.00
1235	000000921	000000000000000051	0001		CONSTRUCCIONES GURUPE, S. DE R.L. DE C.V.	0.00	0.00	0.00	0.00	0.00	0.00
1235	000000921	000000000000000051	0001	0001	CONST TECHADO EN AREA IMPART EDU FIS.PREESCOLAR MIGUEL HIDALGO, ZEPAYAUTLA	0.00	0.00	0.00	0.00	0.00	0.00
1235	000000921	000000000000000052			MTD/DOP/R33/FISMDF/AD/C-52/2019.	0.00	0.00	0.00	0.00	0.00	0.00
1235	000000921	000000000000000052	0001		CONSORCIO CONSTRUCTOR TERATOS, SA DE CV	0.00	0.00	0.00	0.00	0.00	0.00
1235	000000921	000000000000000052	0001	0001	CONSTRUCCION DE AULA, ESC PRIM PETRONILO MONROY, SAN JUAN TETITLAN	0.00	0.00	0.00	0.00	0.00	0.00
1235	000000921	000000000000000053			MTD/DOP/R33/FISMDF/IR/C-53/2019	0.00	0.00	0.00	0.00	0.00	0.00
1235	000000921	000000000000000053	0001		CONSTRUCCIONES GURUPE, S. DE R.L.DE C.V.	0.00	0.00	0.00	0.00	0.00	0.00
1235	000000921	000000000000000053	0001	0001	CONST SANITARIOS ESC OF.TELESECUNDARIA, JAIME TORRES BODET,SAN NICOLAS TENA	0.00	0.00	0.00	0.00	0.00	0.00
1235	000000921	000000000000000054			MTD/DOP/R33/FISMDF/IR/C-54/2019.	0.00	0.00	0.00	0.00	0.00	0.00
1235	000000921	000000000000000054	0001		CONSTRUCTORA LUNAV, SA DE CV	0.00	0.00	0.00	0.00	0.00	0.00
1235	000000921	000000000000000054	0001	0001	MEJORAMIENTO DE AULAS EN ESCUELA PREPARATORIA EN TEPOXTEPEC	0.00	0.00	0.00	0.00	0.00	0.00
1235	000000921	000000000000000055			MTD/DOP/R33/FISMDF/IR/C-55/2019.	0.00	0.00	0.00	0.00	0.00	0.00
1235	000000921	000000000000000055	0001		SCOPRPIO CONSTRUCIIONES Y URBANIZACIONES, SA DE CV	0.00	0.00	0.00	0.00	0.00	0.00
1235	000000921	000000000000000055	0001	0001	CONST.TECHADO AREA IMPA EDUC.FIS.PRIM.JOSE MA MORELOS Y PAVON,LOS MORALES	0.00	0.00	0.00	0.00	0.00	0.00
1235	000000921	000000000000000056			MTD/DOP/R33/FISMDF/AD/C-56/2019	0.00	0.00	0.00	0.00	0.00	0.00
1235	000000921	000000000000000056	0001		GERARDO MARTIN CAMPOS MENDOZA	0.00	0.00	0.00	0.00	0.00	0.00
1235	000000921	000000000000000056	0001	0001	CONST AULA ESC PRIM EMILIANO ZAPATA, 1RA ETAPA EN COM EMILIANO ZAPATA EJIDO	0.00	0.00	0.00	0.00	0.00	0.00
1235	000000921	000000000000000057			MTD/DOP/R33/FISMDF/AD/C-57/2019	0.00	0.00	0.00	0.00	0.00	0.00
1235	000000921	000000000000000057	0001		CONSTRUCTORA LUNAV, S.A. DE C.V.	0.00	0.00	0.00	0.00	0.00	0.00
1235	000000921	000000000000000057	0001	0001	CONSTRUCCION DE BARDA PERIMETRAL PARA LA ESCUELA TELESECUNDARIA NO.0530	0.00	0.00	0.00	0.00	0.00	0.00
1235	000000921	000000000000000058			MTD/DOP/R33/FISMDF/AD/C-58/2019.	0.00	0.00	0.00	0.00	0.00	0.00
1235	000000921	000000000000000058	0001		GERARDO MARTIN CAMPOS MENDOZA	0.00	0.00	0.00	0.00	0.00	0.00
1235	000000921	000000000000000058	0001	0001	CONSTRUCCION DE BARDA PERIMETRAL EN LA ESCUELA PRIMARIA 20 DE NOVIEMBRE COL	0.00	0.00	0.00	0.00	0.00	0.00

Tenancingo
Estado de México
2022 • 2024

Cuenta Pública 2022
Balanza de Comprobacion Detallada
(Cifras en Pesos)

MUNICIPIO TENANCINGO 0058 **DEL 1 DE ENERO AL 31 DE DICIEMBRE DE 2022**

Cuenta (3)					Nombre de la Cuenta	Saldo Inicial (5)		Movimientos del Ejercicio (6)		Saldo Final (7)	
Cta	Scta	Sscta	Ssscta	Sssscta		Debe	Haber	Debe	Haber	Debe	Haber
1235	000000921	000000000000000059			MTD/DOP/R33/FISMDF/AD/C-59/2019.	0.00	0.00	0.00	0.00	0.00	0.00
1235	000000921	000000000000000059	0001		GRUPO CONSTRUCTOR NACER, SA DE CV	0.00	0.00	0.00	0.00	0.00	0.00
1235	000000921	000000000000000059	0001	0001	CONSTRUCCION TECHADO AREA DE IMP. DE EDU. FIS. JARDIN DE NIÑOS JOSE MARIA M	0.00	0.00	0.00	0.00	0.00	0.00
1235	000000921	000000000000000060			MTD/DOP/R33/FISMDF/IR/C-60/2019.	0.00	0.00	0.00	0.00	0.00	0.00
1235	000000921	000000000000000060	0001		GRUPO CONSTRUCTOR NACER, SA DE CV	0.00	0.00	0.00	0.00	0.00	0.00
1235	000000921	000000000000000060	0001	0001	CONSTRUCCION DE PAVIMENTACION CON CONCRETO HIDRAULICO REFORZADO C. EMILIANO	0.00	0.00	0.00	0.00	0.00	0.00
1235	000000921	000000000000000061			MTD/DOP/R33/FISMDF/IR/C-61/2019.	0.00	0.00	0.00	0.00	0.00	0.00
1235	000000921	000000000000000061	0001		TUCMON, SA DE CV	0.00	0.00	0.00	0.00	0.00	0.00
1235	000000921	000000000000000061	0001	0001	CONST PAVIM CONCRETO HIDRA REFDO C.VICENTE GUERRERO 1RA ETAPA SAN JOSE CHAL	0.00	0.00	0.00	0.00	0.00	0.00
1235	000000921	000000000000000062			MTD/DOP/R33/FISMDF/AD/C-62/2019	0.00	0.00	0.00	0.00	0.00	0.00
1235	000000921	000000000000000062	0001		MIGUEL ANGEL HUERTA BETANCOURT	0.00	0.00	0.00	0.00	0.00	0.00
1235	000000921	000000000000000062	0001	0001	CONST PAV CONCRET HIDRAUL REFOR C. EX HACIENDA 1RA ETAPA SN NICOLAS	0.00	0.00	0.00	0.00	0.00	0.00
1235	000000921	000000000000000063			MTD/DOP/R33/FISMDF/IR/C-63/2019.	0.00	0.00	0.00	0.00	0.00	0.00
1235	000000921	000000000000000063	0001		CONSTRUCCIONES Y PROYECTOS DOAN, SA DE CV	0.00	0.00	0.00	0.00	0.00	0.00
1235	000000921	000000000000000063	0001	0001	CONST PAVIM CONCRETO HIDRA REFDO.C.PROL CARRIZAL1RA ETAPA SAN SIMONITO	0.00	0.00	0.00	0.00	0.00	0.00
1235	000000921	000000000000000064			MTD/DOP/R33/FISMDF/IR/C-64/2019.	0.00	0.00	0.00	0.00	0.00	0.00
1235	000000921	000000000000000064	0001		GRUPO ADARTSE CONSTRUCCIONES Y EXPORTACIONES, SA DE CV	0.00	0.00	0.00	0.00	0.00	0.00
1235	000000921	000000000000000064	0001	0001	REHABILITACION DE C. DE CONCRETO, ALFREDO DEL MAZO PRIMERA ETAPA, STA ANA I	0.00	0.00	0.00	0.00	0.00	0.00
1235	000000921	000000000000000065			MTD/DOP/R33/FISMDF/IR/C-65/2019	0.00	0.00	0.00	0.00	0.00	0.00
1235	000000921	000000000000000065	0001		PEDROZA CONSTRUCCIONES, SA DE CV	0.00	0.00	0.00	0.00	0.00	0.00
1235	000000921	000000000000000065	0001	0001	CONS PAVIMENTACION CONCRETO HID REF C.JOSE JOAQUIN PESADO 1RA ETSN ANTONIO	0.00	0.00	0.00	0.00	0.00	0.00
1235	000000921	000000000000000066			MTD/DOP/R33/FISMDF/IR/C-66/2019	0.00	0.00	0.00	0.00	0.00	0.00
1235	000000921	000000000000000066	0001		CONSTRUCTORA LEONES DE MEXICO, SA DE CV	0.00	0.00	0.00	0.00	0.00	0.00
1235	000000921	000000000000000066	0001	0001	CONSTRUCCION MURO DE CONTENCION A GAVIONES CAMINO A BO STA TERESA, 1RA ETAP	0.00	0.00	0.00	0.00	0.00	0.00
1235	000000921	000000000000000067			MTD/DOP/R33/FISMDF/AD/C-67/2019	0.00	0.00	0.00	0.00	0.00	0.00
1235	000000921	000000000000000067	0001		GRUPO ADARTSE, CONSTRUCCIONES Y EXPORTACIONES, SA DE CV	0.00	0.00	0.00	0.00	0.00	0.00
1235	000000921	000000000000000067	0001	0001	CONSTRUCCION MURO DE CONTENCION CARR TENANCINGO-VILLA GRO, SANTA ANA IXTLAH	0.00	0.00	0.00	0.00	0.00	0.00
1235	000000921	000000000000000068			MTD/DOP/R33/FISMDF/AD/C-68/2019	0.00	0.00	0.00	0.00	0.00	0.00
1235	000000921	000000000000000068	0001		MCORP CONSTRUCCIONES, SA DE CV	0.00	0.00	0.00	0.00	0.00	0.00
1235	000000921	000000000000000068	0001	0001	REHABILITACION DE CAMINO SACACOSECHAS CARR TENANCINGO ACATZINGO HACIA EL SA	0.00	0.00	0.00	0.00	0.00	0.00
1235	000000922				OBRAS FORTAMUNDF 2019	0.00	0.00	0.00	0.00	0.00	0.00
1235	000000922	000000000000000001			MTD/DOP/R33/FORTAMUNDF/IR/C-01/2019	0.00	0.00	0.00	0.00	0.00	0.00
1235	000000922	000000000000000001	0001		CONSTRUCCIONES GURUPE, S. DE R.L. DE C.V.	0.00	0.00	0.00	0.00	0.00	0.00
1235	000000922	000000000000000001	0001	0001	MANTENIMIENTO DE VIALIDADES (MATERIAL DE CONSTRUCCON)	0.00	0.00	0.00	0.00	0.00	0.00
1235	000000922	000000000000000002			MTD/DOP/R33/FORTAMUNDF/IR/C-02/2019	0.00	0.00	0.00	0.00	0.00	0.00
1235	000000922	000000000000000002	0001		BLAS ROMERO ALARCON	0.00	0.00	0.00	0.00	0.00	0.00
1235	000000922	000000000000000002	0001	0001	PROGRAMA DE BACHEO (MEZCLA ASFALTICA)	0.00	0.00	0.00	0.00	0.00	0.00
1235	000000923				OBRAS FEFOM 2019	0.00	0.00	0.00	0.00	0.00	0.00
1235	000000923	000000000000000001			MTD/DOP/FEFOM/IR/C-01/2019	0.00	0.00	0.00	0.00	0.00	0.00
1235	000000923	000000000000000001	0001		GRUPO CONSTRUCTOR VIVAS SANCHEZ, SA DE CV	0.00	0.00	0.00	0.00	0.00	0.00
1235	000000923	000000000000000001	0001	0001	ADQ LAMPARAS P/ALUMB PUBLICO, AMPLIACION SIST ALUMBRADO CAB.MPAL Y DIV COMU	0.00	0.00	0.00	0.00	0.00	0.00
1235	000000923	000000000000000002			MTD/DOP/FEFOM/IR/C-02/2019	0.00	0.00	0.00	0.00	0.00	0.00
1235	000000923	000000000000000002	0001		CONSTRUCCIONES ALKASA, SA DE CV	0.00	0.00	0.00	0.00	0.00	0.00
1235	000000923	000000000000000002	0001	0001	SISTEMA DE VIDEO VIGILANCIA	0.00	0.00	0.00	0.00	0.00	0.00
1235	000000923	000000000000000003			MTD/DOP/FEFOM/IR/C-03/2019	0.00	0.00	0.00	0.00	0.00	0.00
1235	000000923	000000000000000003	0001		GRUPO ADARTSE CONSTRUCCIONES Y EXPORTACIONES, SA DE CV	0.00	0.00	0.00	0.00	0.00	0.00
1235	000000923	000000000000000003	0001	0001	CONSTRUCCION DE CICLOVIA DEL CENTRO UNIVERSITARIO TENANCINGO A LA CAB MPAL	0.00	0.00	0.00	0.00	0.00	0.00
1235	000000923	000000000000000004			CONSTRUCCION DE ARCOTECHO PARA AMPLIACION DEL MERCADO DE LA FLOR SANTA ANA	0.00	0.00	0.00	0.00	0.00	0.00
1235	000000923	000000000000000004	0001		PABLO ANGEL RUBIO GUADARRAMA	0.00	0.00	0.00	0.00	0.00	0.00
1235	000000923	000000000000000004	0001	0001	CONSTRUCCION DE ARCOTECHO PARA AMPLIACION DEL MERCADO DE LA FLOR SANTA ANA	0.00	0.00	0.00	0.00	0.00	0.00
1235	000000923	000000000000000005			MTD/DOP/FEFOM/IR/C-05/2019	0.00	0.00	0.00	0.00	0.00	0.00
1235	000000923	000000000000000005	0001		PEDROZA CONSTRUCCIONES, SA DE CV	0.00	0.00	0.00	0.00	0.00	0.00
1235	000000923	000000000000000005	0001	0001	CONSTRUCCION DE ZONA COMERCIAL Y TURISTICA COMUNIDAD DE EL CARMEN	0.00	0.00	0.00	0.00	0.00	0.00
1235	000000923	000000000000000006			MTD/DOP/FEFOM/IR/C-06/2019	0.00	0.00	0.00	0.00	0.00	0.00
1235	000000923	000000000000000006	0001		TUCMON, SA DE CV	0.00	0.00	0.00	0.00	0.00	0.00
1235	000000923	000000000000000006	0001	0001	REHABILITACION DE BANQUETAS Y GUARNICIONES EN EL CENTRO HISTORICO 1RA ETAPA	0.00	0.00	0.00	0.00	0.00	0.00
1235	000000923	000000000000000007			RECONSTRUCCION DE LA CARRETERA TENANCINGO-ACATZINGO, PRIMERA ETAPA	0.00	0.00	0.00	0.00	0.00	0.00

Tenancingo
Estado de México
2022 - 2024

Cuenta Pública 2022
Balanza de Comprobacion Detallada
(Cifras en Pesos)

MUNICIPIO TENANCINGO 0058 **DEL 1 DE ENERO AL 31 DE DICIEMBRE DE 2022**

Cuenta (3)					Nombre de la Cuenta	Saldo Inicial (5)		Movimientos del Ejercicio (6)		Saldo Final (7)	
Cta	Scta	Sscta	Ssscta	Sssscta		Debe	Haber	Debe	Haber	Debe	Haber
1235	000000923	000000000000000007	0001		MARTELL ARRENDADORA Y CONSTRUCTORA SA DE CV	0.00	0.00	0.00	0.00	0.00	0.00
1235	000000923	000000000000000007	0001	0001	RECONSTRUCCION DE LA CARRETERA TENANCINGO-ACATZINGO, PRIMERA ETAPA	0.00	0.00	0.00	0.00	0.00	0.00
1235	000000923	000000000000000008			MTD/DOP/FEFOM/IR/C-08/2019	0.00	0.00	0.00	0.00	0.00	0.00
1235	000000923	000000000000000008	0001		CONSORCIO CONSTRUCTOR TERATOS, SA DE CV	0.00	0.00	0.00	0.00	0.00	0.00
1235	000000923	000000000000000008	0001	0001	PAVIMENTACION CON CONCRETO HIDRAULICO DE LA C.MORELOS, PRIMERA ETAPA	0.00	0.00	0.00	0.00	0.00	0.00
1235	000000923	000000000000000009			RECONSTRUCCION DE CALLE 05 DE MAYO, ENTRE CALLE HIDALGO Y NIÑOS HEROES C-09	0.00	0.00	0.00	0.00	0.00	0.00
1235	000000923	000000000000000009	0001		PEDROZA CONSTRUCCIONES, S.A DE C.V.	0.00	0.00	0.00	0.00	0.00	0.00
1235	000000923	000000000000000009	0001	0001	RECONSTRUCCION DE CALLE 05 DE MAYO, ENTRE HIDALGO Y NIÑOS HEROES.	0.00	0.00	0.00	0.00	0.00	0.00
1235	000000923	000000000000000010			RECONSTRUCCION DE CALLE INDEPENDENCIA, PRIMERA ETAPA C-10	0.00	0.00	0.00	0.00	0.00	0.00
1235	000000923	000000000000000010	0001		GRUPO ADARTSE CONSTRUCCIONES Y EXPORTACIONES, SA DE CV.	0.00	0.00	0.00	0.00	0.00	0.00
1235	000000923	000000000000000010	0001	0001	RECONSTRUCCION DE CALLE INDEPENDENCIA, PRIMERA ETAPA	0.00	0.00	0.00	0.00	0.00	0.00
1235	000000923	000000000000000011			MTD/DOP/FEFOM/IR/C-11/2019	0.00	0.00	0.00	0.00	0.00	0.00
1235	000000923	000000000000000011	0001		MIGUEL ANGEL HUERTA BETANCOURT	0.00	0.00	0.00	0.00	0.00	0.00
1235	000000923	000000000000000011	0001	0001	PAVIMENTACION DE LA C.FRANCISCO VILLA, PRIMERA ETAPA	0.00	0.00	0.00	0.00	0.00	0.00
1235	000000923	000000000000000012			MTD/DOP/FEFOM/IR/C-12/2019	0.00	0.00	0.00	0.00	0.00	0.00
1235	000000923	000000000000000012	0001		CONSTRUCCIONES Y ARTE, SA DE CV	0.00	0.00	0.00	0.00	0.00	0.00
1235	000000923	000000000000000012	0001	0001	CONSTRUCCION DE TECHUMBRE EN ESCUELA PRIMARIA 5 DE MAYO, EJERCITO DEL TRABA	0.00	0.00	0.00	0.00	0.00	0.00
1235	000000923	000000000000000013			MTD/DOP/FEFOM/IR/C-13/2019	0.00	0.00	0.00	0.00	0.00	0.00
1235	000000923	000000000000000013	0001		CONSTRUCCIONES Y ARTE, SA DE CV	0.00	0.00	0.00	0.00	0.00	0.00
1235	000000923	000000000000000013	0001	0001	CONSTRUCCION DE TECHUMBRE EN ESC TELESECUNDARIA 0628, LA LAGUNILLA	0.00	0.00	0.00	0.00	0.00	0.00
1235	000000923	000000000000000014			MTD/DOP/FEFOM/IR/C-14/2019.	0.00	0.00	0.00	0.00	0.00	0.00
1235	000000923	000000000000000014	0001		CONSTRUCCIONES Y ARTE, SA DE CV	0.00	0.00	0.00	0.00	0.00	0.00
1235	000000923	000000000000000014	0001	0001	RECONSTRUCCION DEL CAMINO TENANCINGO-COLONIA SAN JOSE, SAN JOSE EL CUARTEL	0.00	0.00	0.00	0.00	0.00	0.00
1235	000000923	000000000000000015			MTD/DOP/FEFOM/AD/C-15/2019	0.00	0.00	0.00	0.00	0.00	0.00
1235	000000923	000000000000000015	0001		CONSTRUCTORA NOVEL, SA DE CV	0.00	0.00	0.00	0.00	0.00	0.00
1235	000000923	000000000000000015	0001	0001	REHABILITACION DEL JARDIN MORELOS	0.00	0.00	0.00	0.00	0.00	0.00
1235	000000924				OBRAS FISE 2019	0.00	0.00	0.00	0.00	0.00	0.00
1235	000000924	000000000000000001			MTD/DOP/FISE/IR/C-01/2019	0.00	0.00	0.00	0.00	0.00	0.00
1235	000000924	000000000000000001	0001		TUCMON, SA DE CV	0.00	0.00	0.00	0.00	0.00	0.00
1235	000000924	000000000000000001	0001	0001	CONSTRUCCION TECHADO EN AREA DE IMPARTICION EDUCACION FISICA ESC CECYTEM,SA	0.00	0.00	0.00	0.00	0.00	0.00
1235	000000924	000000000000000002			MTD/DOP/FISE/IR/C-02/2019	0.00	0.00	0.00	0.00	0.00	0.00
1235	000000924	000000000000000002	0001		TUCMON, SA DE CV	0.00	0.00	0.00	0.00	0.00	0.00
1235	000000924	000000000000000002	0001	0001	CONSTRUCCION DE SANITARIOS C BIODIGESTOR EN ZONAS DE ALTA PRIORIDAD VARIAS	0.00	0.00	0.00	0.00	0.00	0.00
1235	000000924	000000000000000003			MTD/DOP/FISE/IR/C-03/2019	0.00	0.00	0.00	0.00	0.00	0.00
1235	000000924	000000000000000003	0001		GRUPO CONSTRUCTOR NACER, SA DE CV	0.00	0.00	0.00	0.00	0.00	0.00
1235	000000924	000000000000000003	0001	0001	CONSTRUCCION DE PISO FIRME, ZONAS DE ALTA PRIORIDAD VARIAS COMUNIDADES TENA	0.00	0.00	0.00	0.00	0.00	0.00
1235	000000924	000000000000000004			MTD/DOP/FISE/IR/C-04/2019	0.00	0.00	0.00	0.00	0.00	0.00
1235	000000924	000000000000000004	0001		REYNALDO ROSALIO CELIS	0.00	0.00	0.00	0.00	0.00	0.00
1235	000000924	000000000000000004	0001	0001	CONSTRUCCION CUARTOS DORMITORIO, EN ZONAS DE ALTA PRIORIDAD Y ALTO REZAGO V	0.00	0.00	0.00	0.00	0.00	0.00
1235	000000924	000000000000000005			MTD/DOP/FISE/IR/C-05/2019	0.00	0.00	0.00	0.00	0.00	0.00
1235	000000924	000000000000000005	0001		TUCMON, SA DE CV	0.00	0.00	0.00	0.00	0.00	0.00
1235	000000924	000000000000000005	0001	0001	PAVIMENTACION CONCRETO HIDRA REF EN C.QUE VA AL CENTRO DE SALUD SN MARTIN C	0.00	0.00	0.00	0.00	0.00	0.00
1235	000000924	000000000000000006			MTD/DOP/FISE/IR/C-06/2019	0.00	0.00	0.00	0.00	0.00	0.00
1235	000000924	000000000000000006	0001		TUCMON, SA DE CV	0.00	0.00	0.00	0.00	0.00	0.00
1235	000000924	000000000000000006	0001	0001	CONSTRUCCION TECHO FIRME ZONAS D ATENCION PRIORITARIA VARIAS COMUNIDADES TE	0.00	0.00	0.00	0.00	0.00	0.00
1235	000000925				OBRAS FISMDF 2020	0.00	0.00	0.00	0.00	0.00	0.00
1235	000000925	000000000000000001			MTD/DOP/R33/FISMDF/IR/C-01/2020	0.00	0.00	0.00	0.00	0.00	0.00
1235	000000925	000000000000000001	0001		MIGUEL ANGEL HUERTA BETANCOURT	0.00	0.00	0.00	0.00	0.00	0.00
1235	000000925	000000000000000001	0001	0001	CONSTRUCCION SISTEMA AGUA POTABLE (LINEA CONDUC Y CARCAMO BOMBEO) CRUZ VIDR	0.00	0.00	0.00	0.00	0.00	0.00
1235	000000925	000000000000000002			MTD/DOP/R33/FISMDF/AD/C-02/2020	0.00	0.00	0.00	0.00	0.00	0.00
1235	000000925	000000000000000002	0001		MIGUEL ANGEL HUERTA BETANCOURT	0.00	0.00	0.00	0.00	0.00	0.00
1235	000000925	000000000000000002	0001	0001	CONSTRUCCION DE RED AGUA POTABLE LOC EL CARMEN 2DA ETAPA, TENANCINGO	0.00	0.00	0.00	0.00	0.00	0.00
1235	000000925	000000000000000003			MTD/DOP/R33/FISMDF/IR/C-03/2020	0.00	0.00	0.00	0.00	0.00	0.00
1235	000000925	000000000000000003	0001		JORGE MORENO PEDROZA	0.00	0.00	0.00	0.00	0.00	0.00
1235	000000925	000000000000000003	0001	0001	EQUIPTO SIST.AGUA POTABLE, CONSTRU CASETA DE CLORACION Y BARDA PERIM ZEPAYA	0.00	0.00	0.00	0.00	0.00	0.00
1235	000000925	000000000000000004			MTD/DOP/R33/FISMDF/IR/C-04/2020	0.00	0.00	0.00	0.00	0.00	0.00
1235	000000925	000000000000000004	0001		MEIC FA DISEÑO Y CONSTRUCCION, S.A. DE C.V.	0.00	0.00	0.00	0.00	0.00	0.00

Tenancingo
Estado de México
2022-2024

Cuenta Pública 2022
Balanza de Comprobacion Detallada
(Cifras en Pesos)

MUNICIPIO TENANCINGO 0058 **DEL 1 DE ENERO AL 31 DE DICIEMBRE DE 2022**

Cuenta (3)					Nombre de la Cuenta	Saldo Inicial (6)		Movimientos del Ejercicio (6)		Saldo Final (7)	
Cta	Scta	Sscta	Ssscta	Sssscta		Debe	Haber	Debe	Haber	Debe	Haber
1235	000000925	000000000000000004	0001	0001	AMPLIACION SIST AGUA POTABLE TANQUE LINEA CONDUCCION Y CONECCION,TECOMATLAN	0.00	0.00	0.00	0.00	0.00	0.00
1235	000000925	000000000000000005			MTD/DOP/R33/FISMDF/IR/C-05/2020	0.00	0.00	0.00	0.00	0.00	0.00
1235	000000925	000000000000000005	0001		CONSTRUCCIONES GURUPE, S DE R.L. DE C.V.	0.00	0.00	0.00	0.00	0.00	0.00
1235	000000925	000000000000000005	0001	0001	AMPLIACION DE RED DE DISTRIBUCION DE AGUA POTABLE LOC.SAN SIMONITO 2DA ETAP	0.00	0.00	0.00	0.00	0.00	0.00
1235	000000925	000000000000000006			MTD/DOP/R33/FISMDF/IR/C-06/2020	0.00	0.00	0.00	0.00	0.00	0.00
1235	000000925	000000000000000006	0001		GRUPO CONSTRUCTOR NACER, S.A DE C.V.	0.00	0.00	0.00	0.00	0.00	0.00
1235	000000925	000000000000000006	0001	0001	REHABILITACION DE RED DE AGUA POTABLE LOC TEPALCATEPEC, TENANCINGO	0.00	0.00	0.00	0.00	0.00	0.00
1235	000000925	000000000000000007			MTD/DOP/R33/FISMDF/AD/C-07/2020	0.00	0.00	0.00	0.00	0.00	0.00
1235	000000925	000000000000000007	0001		ENRIQUE TRUJILLO GONZALEZ	0.00	0.00	0.00	0.00	0.00	0.00
1235	000000925	000000000000000007	0001	0001	REHABILITACION DE RED DE AGUA POTABLE EN TENANCINGO, LOC. LOS MORALES	0.00	0.00	0.00	0.00	0.00	0.00
1235	000000925	000000000000000008			MTD/DOP/R33/FISMDF/AD/C-08/2020	0.00	0.00	0.00	0.00	0.00	0.00
1235	000000925	000000000000000008	0001		CONSTRUCCIONES GURUPE, S. DE R.L. DE C.V.	0.00	0.00	0.00	0.00	0.00	0.00
1235	000000925	000000000000000008	0001	0001	CONSTRUCCION DE DRENAJE SANITARIO C.INDEPENDENCIA LOC.SN MIGUEL TECOMATLAN	0.00	0.00	0.00	0.00	0.00	0.00
1235	000000925	000000000000000009			MTD/DOP/R33/FISMDF/IR/C-09/2020	0.00	0.00	0.00	0.00	0.00	0.00
1235	000000925	000000000000000009	0001		ARCOFRA CONSTRUCTORA, S.A. DE C.V.	0.00	0.00	0.00	0.00	0.00	0.00
1235	000000925	000000000000000009	0001	0001	CONSTRUCCION DE DRENAJE SANITARIO EN C.FRANCISCO VILLA COM TEPETZINGO	0.00	0.00	0.00	0.00	0.00	0.00
1235	000000925	000000000000000010			MTD/DOP/R33/FISMDF/IR/C-10/2020	0.00	0.00	0.00	0.00	0.00	0.00
1235	000000925	000000000000000010	0001		CONSORCIO CONSTRUCTOR TERATOS,S.A. DE C.V.	0.00	0.00	0.00	0.00	0.00	0.00
1235	000000925	000000000000000010	0001	0001	CONSTRUCCION DE DRENAJE SANITARIO EN LOC SAN DIEGO COLONIA PROGRESO	0.00	0.00	0.00	0.00	0.00	0.00
1235	000000925	000000000000000011			MTD/DOP/R33/FISMDF/AD/C-11/2020	0.00	0.00	0.00	0.00	0.00	0.00
1235	000000925	000000000000000011	0001		PROMOCIONES Y URBANIZACIONES YESA, S.A. DE C.V.	0.00	0.00	0.00	0.00	0.00	0.00
1235	000000925	000000000000000011	0001	0001	CONSTRUCCION DE DRENAJE SANITARIO EN CALLE JUAREZ, TENANCINGO SAN JUAN TETI	0.00	0.00	0.00	0.00	0.00	0.00
1235	000000925	000000000000000012			MTD/DOP/R33/FISMDF/AD/C-12/2020	0.00	0.00	0.00	0.00	0.00	0.00
1235	000000925	000000000000000012	0001		ENRIQUE TRUJILLO GONZALEZ	0.00	0.00	0.00	0.00	0.00	0.00
1235	000000925	000000000000000012	0001	0001	CONSTRUCCION DE PLANTA DE TRATAMIENTO DE AGUAS RESIDUALES COL.SAN FRANCISCO	0.00	0.00	0.00	0.00	0.00	0.00
1235	000000925	000000000000000013			MTD/DOP/R33/FISMDF/IR/C-13/2020	0.00	0.00	0.00	0.00	0.00	0.00
1235	000000925	000000000000000013	0001		COMERCIALIZADORA Y CONSTRUCTORA SEDAT, S. DE R.L. DE C.V.	0.00	0.00	0.00	0.00	0.00	0.00
1235	000000925	000000000000000013	0001	0001	AMPLIACION DE DRENAJE PLUVIAL C.16 DE SEPTIEMBRE COL VALLE DE GPE 2DA ETAPA	0.00	0.00	0.00	0.00	0.00	0.00
1235	000000925	000000000000000014			MTD/DOP/R33/FISMDF/IR/C-14/2020	0.00	0.00	0.00	0.00	0.00	0.00
1235	000000925	000000000000000014	0001		CONSTRUCTORA ELECTRICA RURAL MARTINEZ, S.A. DE C.V.	0.00	0.00	0.00	0.00	0.00	0.00
1235	000000925	000000000000000014	0001	0001	AMPLIACION DE ELECTRIFICACION C.EL CEDRITO LOC.CHALCHIHUAPAN TENANCINGO	0.00	0.00	0.00	0.00	0.00	0.00
1235	000000925	000000000000000015			MTD/DOP/R33/FISMDF/IR/C-15/2020	0.00	0.00	0.00	0.00	0.00	0.00
1235	000000925	000000000000000015	0001		CONSTRUCTORA ELECTRICA RURAL MARTINEZ, S.A. DE C.V.	0.00	0.00	0.00	0.00	0.00	0.00
1235	000000925	000000000000000015	0001	0001	AMPLIACION ELECTRIFICACION C.SIN NOMBRE POR LOS GUADARRAMAS, LOC.SN ANTONIO	0.00	0.00	0.00	0.00	0.00	0.00
1235	000000925	000000000000000016			MTD/DOP/R33/FISMDF/IR/C-16/2020	0.00	0.00	0.00	0.00	0.00	0.00
1235	000000925	000000000000000016	0001		CONSTRUCTORA ELECTRICA RURAL MARTINEZ, S.A. DE C.V.	0.00	0.00	0.00	0.00	0.00	0.00
1235	000000925	000000000000000016	0001	0001	CONSTRUCCION DE ELECTRIFICACION C.EMILIANO ZAPATA LOC.SAN JOSE TENERIA 2DA	0.00	0.00	0.00	0.00	0.00	0.00
1235	000000925	000000000000000017			MTD/DOP/R33/FISMDF/IR/C-17/2020	0.00	0.00	0.00	0.00	0.00	0.00
1235	000000925	000000000000000017	0001		GRUPO CONSTRUCTOR NACER, SA DE CV	0.00	0.00	0.00	0.00	0.00	0.00
1235	000000925	000000000000000017	0001	0001	CONSTR TECHADO AREA IMP EDUC FIS ESC SEC LAZARO CARDENAS DEL RIO SN JOSE CH	0.00	0.00	0.00	0.00	0.00	0.00
1235	000000925	000000000000000018			MTD/DOP/R33/FISMDF/IR/C-18/2020	0.00	0.00	0.00	0.00	0.00	0.00
1235	000000925	000000000000000018	0001		AGUSTIN JIMENEZ CARDEÑO	0.00	0.00	0.00	0.00	0.00	0.00
1235	000000925	000000000000000018	0001	0001	CONSTRUCCION TECHADO AREA IMP EDU FIS CENTRO ATEN MULTIPLE NO.46 EL CHIFLON	0.00	0.00	0.00	0.00	0.00	0.00
1235	000000925	000000000000000019			MTD/DOP/R33/FISMDF/IR/C-19/2020	0.00	0.00	0.00	0.00	0.00	0.00
1235	000000925	000000000000000019	0001		GRUPO IINNCROTEC, S.A. DE C.V.	0.00	0.00	0.00	0.00	0.00	0.00
1235	000000925	000000000000000019	0001	0001	CONSTRUCCION DE DOS AULAS EN CBT NUMERO 2 LOC.SAN JOSE TENERIA 1RA ETAPA TE	0.00	0.00	0.00	0.00	0.00	0.00
1235	000000925	000000000000000020			MTD/DOP/R33/FISMDF/AD/C-20/2020	0.00	0.00	0.00	0.00	0.00	0.00
1235	000000925	000000000000000020	0001		SCORPIO CONSTRUCCIONES Y URBANIZACIONES, S.A. DE C.V.	0.00	0.00	0.00	0.00	0.00	0.00
1235	000000925	000000000000000020	0001	0001	CONSTRC TECHADO EN AREA DE IMP EDUC FIS JARDIN DE NIÑOS JOSE VASCONCELOS TE	0.00	0.00	0.00	0.00	0.00	0.00
1235	000000925	000000000000000021			MTD/DOP/R33/FISMDF/IR/C-21/2020	0.00	0.00	0.00	0.00	0.00	0.00
1235	000000925	000000000000000021	0001		SCORPIO CONSTRUCCIONES Y URBANIZACIONES, SA DE CV	0.00	0.00	0.00	0.00	0.00	0.00
1235	000000925	000000000000000021	0001	0001	CONSTRUC.TECHADO AREA DE IMP EDU.FIS PREPARATORIA ANEXA A LA NORMAL COL EJE	0.00	0.00	0.00	0.00	0.00	0.00
1235	000000925	000000000000000022			MTD/DOP/R33/FISMDF/IR/C-22/2020	0.00	0.00	0.00	0.00	0.00	0.00
1235	000000925	000000000000000022	0001		COMERCIALIZADORA Y CONSTRUCTORA SEDAT, S DE R.L.DE C.V	0.00	0.00	0.00	0.00	0.00	0.00
1235	000000925	000000000000000022	0001	0001	CONST AULA DIDACTICA CENTRO EDUC.P/LA ATENC JOVENES Y ADULTOS, ZEFERINO RES	0.00	0.00	0.00	0.00	0.00	0.00
1235	000000925	000000000000000023			MTD/DOP/R33/FISMDF/IR/C-23/2020	0.00	0.00	0.00	0.00	0.00	0.00
1235	000000925	000000000000000023	0001		CONSORCIO CONSTRUCTOR TERATOS, SA DE CV	0.00	0.00	0.00	0.00	0.00	0.00

Tenancingo
Estado de México
2022-2024

Cuenta Pública 2022
Balanza de Comprobacion Detallada
(Cifras en Pesos)

MUNICIPIO TENANCINGO 0058 **DEL 1 DE ENERO AL 31 DE DICIEMBRE DE 2022**

Cuenta (3)					Nombre de la Cuenta	Saldo Inicial (6)		Movimientos del Ejercicio (6)		Saldo Final (7)	
Cta	Scta	Sscta	Ssscta	Sssscta		Debe	Haber	Debe	Haber	Debe	Haber
1235	000000925	000000000000000023	0001	0001	MANTENIMIENTO DE AULAS ESC PRIM.DAVID ROSALES, TIERRA BLANCA EN TENANCINGO	0.00	0.00	0.00	0.00	0.00	0.00
1235	000000925	000000000000000024			MTD/DOP/R33/FISMDF/IR/C-24/2020	0.00	0.00	0.00	0.00	0.00	0.00
1235	000000925	000000000000000024	0001		ERICK ROBERTO MARTINEZ SANCHEZ	0.00	0.00	0.00	0.00	0.00	0.00
1235	000000925	000000000000000024	0001	0001	CONSTRUCCION DE ESPACIO MULTIDEPORTIVO LOC.LA TRINIDAD TENANCINGO	0.00	0.00	0.00	0.00	0.00	0.00
1235	000000925	000000000000000025			MTD/DOP/R33/FISMDF/AD/C-25/2020	0.00	0.00	0.00	0.00	0.00	0.00
1235	000000925	000000000000000025	0001		CONSTRUCTORA Y ARRENDADORA MOVATI, S DE RL DE CV	0.00	0.00	0.00	0.00	0.00	0.00
1235	000000925	000000000000000025	0001	0001	REHABILITACION INFRAESTRUCTURA AGRICOLA DE CAMINOS SACACOSECHAS, DIV COMUNI	0.00	0.00	0.00	0.00	0.00	0.00
1235	000000925	000000000000000026			MTD/DOP/R33/FISMDF/AD/C-26/2020	0.00	0.00	0.00	0.00	0.00	0.00
1235	000000925	000000000000000026	0001		ARCOFRA CONSTRUCTORA, S.A. DE C.V.	0.00	0.00	0.00	0.00	0.00	0.00
1235	000000925	000000000000000026	0001	0001	CONSTRUCCION DE MURO DE CONTENCION EN EL EJIDO EL ZARCO, TENANCINGO	0.00	0.00	0.00	0.00	0.00	0.00
1235	000000925	000000000000000027			MTD/DOP/R33/FISMDF/IR/C-27/2020	0.00	0.00	0.00	0.00	0.00	0.00
1235	000000925	000000000000000027	0001		GRUPO IINNCROTEC, S.A. DE C.V	0.00	0.00	0.00	0.00	0.00	0.00
1235	000000925	000000000000000027	0001	0001	CONSTRUCC MURO DE CONTENCION ABASE DE GAVIONES BO.SANTA TERESA 2DA ETAP TEN	0.00	0.00	0.00	0.00	0.00	0.00
1235	000000925	000000000000000028			MTD/DOP/R33/FISMDF/AD/C-28/2020	0.00	0.00	0.00	0.00	0.00	0.00
1235	000000925	000000000000000028	0001		CONSTRUCCIONES GURUPE, S DE R.L.DE C.V.	0.00	0.00	0.00	0.00	0.00	0.00
1235	000000925	000000000000000028	0001	0001	CONSTRUCCION DE MURO DE CONTENCION C.24 DE NOVIEMBRE LOC.PUEBLO NUEVO TENAN	0.00	0.00	0.00	0.00	0.00	0.00
1235	000000925	000000000000000029			MTD/DOP/R33/FISMDF/IR/C-29/2020	0.00	0.00	0.00	0.00	0.00	0.00
1235	000000925	000000000000000029	0001		ELDA GOMEZ ROGEL	0.00	0.00	0.00	0.00	0.00	0.00
1235	000000925	000000000000000029	0001	0001	CONSTRUCCION DE PAVIMENTACION C.IGNACIO ALLENDE LOC.ACATZINGO TENANCINGO	0.00	0.00	0.00	0.00	0.00	0.00
1235	000000925	000000000000000030			MTD/DOP/R33/FISMDF/IR/C-30/2020	0.00	0.00	0.00	0.00	0.00	0.00
1235	000000925	000000000000000030	0001		GRUPO ADARTSE COSTRUCCIONES Y EXPORTACIONES, S.A. DE C.V.	0.00	0.00	0.00	0.00	0.00	0.00
1235	000000925	000000000000000030	0001	0001	CONSTRUCCION DE CICLOPISTA EN CAMINI A STA CRUZ QUETZALAPA, TENANCINGO	0.00	0.00	0.00	0.00	0.00	0.00
1235	000000925	000000000000000031			MTD/DOP/R33/FISMDF/IR/C-31/2020	0.00	0.00	0.00	0.00	0.00	0.00
1235	000000925	000000000000000031	0001		CONSTRUCCIONES GURUPE, S.DE R.L.DE C.V.	0.00	0.00	0.00	0.00	0.00	0.00
1235	000000925	000000000000000031	0001	0001	CONSTRUCCION DE PAVIMENTACION C.21 DE MARZO COL.EMILIANO ZAPATA EJIDO TENAN	0.00	0.00	0.00	0.00	0.00	0.00
1235	000000925	000000000000000032			MTD/DOP/R33/FISMDF/IR/C-32/2020	0.00	0.00	0.00	0.00	0.00	0.00
1235	000000925	000000000000000032	0001		REYNALDO ROSALIO CELIS	0.00	0.00	0.00	0.00	0.00	0.00
1235	000000925	000000000000000032	0001	0001	CONSTRUCCION DE PAVIMENTACION C.JALISCO LOC. LA CIENEGA, TENANCINGO	0.00	0.00	0.00	0.00	0.00	0.00
1235	000000925	000000000000000033			MTD/DOP/R33/FISMDF/IR/C-33/2020	0.00	0.00	0.00	0.00	0.00	0.00
1235	000000925	000000000000000033	0001		GRUPO ADARTSE CONSTRUCCIONES Y EXPORTACIONES, S.A. DE C.V.	0.00	0.00	0.00	0.00	0.00	0.00
1235	000000925	000000000000000033	0001	0001	CONSTRUCCION DE PAVIMENTACION C.PROLO GUERRERO LOC.SN GABRIEL ZEPAYAUTLA TE	0.00	0.00	0.00	0.00	0.00	0.00
1235	000000925	000000000000000034			MTD/DOP/R33/FISMDF/IR/C-34/2020	0.00	0.00	0.00	0.00	0.00	0.00
1235	000000925	000000000000000034	0001		GRUPO ADARTSE CONSTRUCCIONES Y EXPORTACIONES, S.A. DE C.V.	0.00	0.00	0.00	0.00	0.00	0.00
1235	000000925	000000000000000034	0001	0001	CONSTRUCCION DE PAVIMENTACION C.5 DE MAYO LOC.SN JOSE EL CUARTEL,TENANCINGO	0.00	0.00	0.00	0.00	0.00	0.00
1235	000000925	000000000000000035			MTD/DOP/R33/FISMDF/IR/C-35/2020	0.00	0.00	0.00	0.00	0.00	0.00
1235	000000925	000000000000000035	0001		PEDROZA CONSTRUCCIONES, S.A. DE C.V.	0.00	0.00	0.00	0.00	0.00	0.00
1235	000000925	000000000000000035	0001	0001	CONSTRUCCION DE PAVIMENTACION C.LA PAZ LOC.SAN JUAN XOCHIACA TENANCINGO	0.00	0.00	0.00	0.00	0.00	0.00
1235	000000925	000000000000000036			MTD/DOP/R33/FISMDF/IR/C-36/2020	0.00	0.00	0.00	0.00	0.00	0.00
1235	000000925	000000000000000036	0001		CONSTRUCCIONES GURUPE, S DE RL DE CV	0.00	0.00	0.00	0.00	0.00	0.00
1235	000000925	000000000000000036	0001	0001	CONSTRUC. PAVIMENTACION C. BENITO JUAREZ Y NIÑOS HEROES LOC SAN MARTIN COAP	0.00	0.00	0.00	0.00	0.00	0.00
1235	000000925	000000000000000037			MTD/DOP/R33/FISMDF/IR/C-37/2020	0.00	0.00	0.00	0.00	0.00	0.00
1235	000000925	000000000000000037	0001		CONSTRUCCIONES GURUPE, S DE R.L. DE C.V.	0.00	0.00	0.00	0.00	0.00	0.00
1235	000000925	000000000000000037	0001	0001	CONSTRUCCION DE PAVIMENTACION C.INDEPENDENCIA LOC.SAN MIGUEL TECOMATLAN, TE	0.00	0.00	0.00	0.00	0.00	0.00
1235	000000925	000000000000000038			MTD/DIO/R33/FISMDF/AD/C-38/2020	0.00	0.00	0.00	0.00	0.00	0.00
1235	000000925	000000000000000038	0001		CONSORCIO CONSTRUCTOR TERATOS, SA DE CV	0.00	0.00	0.00	0.00	0.00	0.00
1235	000000925	000000000000000038	0001	0001	CONSTRUCCION DE PAVIMENTACION C.ALVARO OBREGON, TENANCINGO LOC SN NICOLAS	0.00	0.00	0.00	0.00	0.00	0.00
1235	000000925	000000000000000039			MTD/DOP/R33/FISMDF/IR/C-39/2020	0.00	0.00	0.00	0.00	0.00	0.00
1235	000000925	000000000000000039	0001		HEKA CODESA, S.A. DE C.V.	0.00	0.00	0.00	0.00	0.00	0.00
1235	000000925	000000000000000039	0001	0001	CONST PAVIMENTACION CAMINO VIEJO TENERIA-TECOMATLAN, PAR PUENTECITO-COMPUER	0.00	0.00	0.00	0.00	0.00	0.00
1235	000000925	000000000000000040			MTD/DOP/R33/FISMDF/IR/C-40/2020	0.00	0.00	0.00	0.00	0.00	0.00
1235	000000925	000000000000000040	0001		CONSTRUCCIONES GURUPE, S. DE R.L. DE C.V.	0.00	0.00	0.00	0.00	0.00	0.00
1235	000000925	000000000000000040	0001	0001	CONSTRUCCION PAVIMENTACION C.PROLONGACION EL CARRIZAL LOC.SN SIMONITO 2DA E	0.00	0.00	0.00	0.00	0.00	0.00
1235	000000925	000000000000000041			MTD/DOP/R33/FISMDF/IR/C-41/2020	0.00	0.00	0.00	0.00	0.00	0.00
1235	000000925	000000000000000041	0001		PROMOCIONES Y URBANIZACIONES YESA, S.A. DE C.V.	0.00	0.00	0.00	0.00	0.00	0.00
1235	000000925	000000000000000041	0001	0001	CONSTRUCCION DE PAVIMENTACION DE LA C.MIGUEL HIDALGO LOC.TEPOXTEPEC, TENANC	0.00	0.00	0.00	0.00	0.00	0.00
1235	000000926				OBRAS FEFOM 2020	0.00	0.00	0.00	0.00	0.00	0.00
1235	000000926	000000000000000001			MTD/DOP/FEFOM/IR/C-01/2020	0.00	0.00	0.00	0.00	0.00	0.00

Tenancingo
Estado de México
2022-2024

Cuenta Pública 2022
Balanza de Comprobacion Detallada
(Cifras en Pesos)

MUNICIPIO TENANCINGO 0058 **DEL 1 DE ENERO AL 31 DE DICIEMBRE DE 2022**

Cuenta (3)					Nombre de la Cuenta	Saldo Inicial (5)		Movimientos del Ejercicio (6)		Saldo Final (7)	
Cta	Scta	Sscta	Ssscta	Sssscta		Debe	Haber	Debe	Haber	Debe	Haber
1235	000000926	000000000000000001	0001		GRUPO IINNCROTEC, SA DE CV	0.00	0.00	0.00	0.00	0.00	0.00
1235	000000926	000000000000000001	0001	0001	ADQUISICION Y COLOCACION LAMPARAS PARA ALUMBRADO PUBLICO Y SUST VARIAS COMU	0.00	0.00	0.00	0.00	0.00	0.00
1235	000000926	000000000000000002			MTD/DOP/FEFOM/IR/C-02/2020	0.00	0.00	0.00	0.00	0.00	0.00
1235	000000926	000000000000000002	0001		ERICK ROBERTO MARTINEZ SANCHEZ	0.00	0.00	0.00	0.00	0.00	0.00
1235	000000926	000000000000000002	0001	0001	CONSTRUCCION DE GALERAS EN COMANDANCIA DE SEGURIDAD MUNICIPAL	0.00	0.00	0.00	0.00	0.00	0.00
1235	000000926	000000000000000003			MTD/DOP/FEFOM/C-03/2020	0.00	0.00	0.00	0.00	0.00	0.00
1235	000000926	000000000000000003	0001		PEDROZA CONSTRUCCIONES, SA DE CV	0.00	0.00	0.00	0.00	0.00	0.00
1235	000000926	000000000000000003	0001	0001	RECONSTRUCCION DE ESTACION DE BOMBEROS Y PROTECCION CIVIL CAB MUNICIPAL	0.00	0.00	0.00	0.00	0.00	0.00
1235	000000926	000000000000000004			MTD/DOP/FEFOM/IR/C-04/2020	0.00	0.00	0.00	0.00	0.00	0.00
1235	000000926	000000000000000004	0001		REYNALDO ROSALIO CELIS	0.00	0.00	0.00	0.00	0.00	0.00
1235	000000926	000000000000000004	0001	0001	RECONSTRUCCION DE DELEGACION MUNICIPAL EN LA COM SANTA ANA IXTLAHUATZINGO	0.00	0.00	0.00	0.00	0.00	0.00
1235	000000926	000000000000000005			MTD/DOP/FEFOM/C-05/2020	0.00	0.00	0.00	0.00	0.00	0.00
1235	000000926	000000000000000005	0001		DU & CONSTRUCTORA, SA DE CV	0.00	0.00	0.00	0.00	0.00	0.00
1235	000000926	000000000000000005	0001	0001	CONSTRUCCION DE ZONA COMERCIAL Y TURISTICA EN LA COMUNIDAD DE EL CARMEN	0.00	0.00	0.00	0.00	0.00	0.00
1235	000000926	000000000000000006			MTD/DOP/FEFOM/C-06/2020	0.00	0.00	0.00	0.00	0.00	0.00
1235	000000926	000000000000000006	0001		GRUPO ADARTSE, CONSTRUCCIONES Y EXPORTACIONES, S.A DE C.V	0.00	0.00	0.00	0.00	0.00	0.00
1235	000000926	000000000000000006	0001	0001	PAVIMENTACION CON CONCRETO HIDRAULICO DE LA C.PABLO GONZALEZ CASANOVA,	0.00	0.00	0.00	0.00	0.00	0.00
1235	000000926	000000000000000007			MTD/DOP/FEFOM/IR/C-07/2020	0.00	0.00	0.00	0.00	0.00	0.00
1235	000000926	000000000000000007	0001		CONSTRUCCIONES GURUPE, S DE RL DE CV	0.00	0.00	0.00	0.00	0.00	0.00
1235	000000926	000000000000000007	0001	0001	RECONSTRUCCION DE DELEGACION MPAL, COL EL SALITRE	0.00	0.00	0.00	0.00	0.00	0.00
1235	000000926	000000000000000008			MTD/DOP/FEFOM/IR/C-08/2020	0.00	0.00	0.00	0.00	0.00	0.00
1235	000000926	000000000000000008	0001		SCORPIO, CONSTRUCCIONES Y URBANIZACIONES, S.A. DE C.V.	0.00	0.00	0.00	0.00	0.00	0.00
1235	000000926	000000000000000008	0001	0001	RECONSTRUCCION DE CALLE MORELOS TRAMO DE CARRETERA FED AL CRUCE CON HIDALGO	0.00	0.00	0.00	0.00	0.00	0.00
1235	000000926	000000000000000009			MTD/DOP/FEFOM/C-09/2020	0.00	0.00	0.00	0.00	0.00	0.00
1235	000000926	000000000000000009	0001		GRUPO ADARTSE, CONSTRUCCIONES Y EXPORTACIONES SA DE CV	0.00	0.00	0.00	0.00	0.00	0.00
1235	000000926	000000000000000009	0001	0001	RECONSTRUCCION C.MOCTEZUMA ENTRE ALDAMA Y GUADALUPE VICTORIA	0.00	0.00	0.00	0.00	0.00	0.00
1235	000000926	000000000000000010			MTD/DOP/FEFOM/IR/C-10/2020	0.00	0.00	0.00	0.00	0.00	0.00
1235	000000926	000000000000000010	0001		REYNALDO ROSALIO CELIS	0.00	0.00	0.00	0.00	0.00	0.00
1235	000000926	000000000000000010	0001	0001	REMODELACION DEL MERCADO MUNICIPAL RAYMUNDO RIVA PALACIO	0.00	0.00	0.00	0.00	0.00	0.00
1235	000000926	000000000000000011			MTD/DOP/FEFOM/IR/C-11/2020	0.00	0.00	0.00	0.00	0.00	0.00
1235	000000926	000000000000000011	0001		CONSTRUCCIONES GURUPE, S. DE R.L. DE C.V.	0.00	0.00	0.00	0.00	0.00	0.00
1235	000000926	000000000000000011	0001	0001	RECONSTRUCCION DE C.JOSE MARIA MORELOS DEL CADENAMIENTO 0+163.00 AL 0+413.0	0.00	0.00	0.00	0.00	0.00	0.00
1235	000000927				OBRAS FISE 2020	0.00	0.00	0.00	0.00	0.00	0.00
1235	000000927	000000000000000001			MTD/DOP/FISE/AD/C-01/2020	0.00	0.00	0.00	0.00	0.00	0.00
1235	000000927	000000000000000001	0001		GRUPO ADARTSE CONSTRUCCIONES Y EXPORTACIONES, S.A. DE C.V.	0.00	0.00	0.00	0.00	0.00	0.00
1235	000000927	000000000000000001	0001	0001	CONSTRUCCION DE MERCADO PUBLICO EN TENANCINGO 1RA ETAPA (OBRA NUEVA)	0.00	0.00	0.00	0.00	0.00	0.00
1235	000000928				OBRAS PAD 2020	0.00	0.00	0.00	0.00	0.00	0.00
1235	000000928	000000000000000001			MTD/DOP/PAD/IR/C-01/2021	0.00	0.00	0.00	0.00	0.00	0.00
1235	000000928	000000000000000001	0001		COESDA, S.A. DE C.V.	0.00	0.00	0.00	0.00	0.00	0.00
1235	000000928	000000000000000001	0001	0001	REHABILITACION DEL CAMINO TEOTLA-TIERRA BLANCA, LOC TIERRA BLANCA TENANCING	0.00	0.00	0.00	0.00	0.00	0.00
1235	000000929				OBRAS FISMDF 2021	0.00	0.00	0.00	0.00	0.00	0.00
1235	000000929	000000000000000001			MTD/DOP/R33/FISMDF/IR/C01/2021	0.00	0.00	0.00	0.00	0.00	0.00
1235	000000929	000000000000000001	0001		MIGUEL ANGEL HUERTA BETANCOURT	0.00	0.00	0.00	0.00	0.00	0.00
1235	000000929	000000000000000001	0001	0001	VERIFICACION Y SEGUIMIENTO DE LAS OBRAS INCLUIDAS EN EL FISMDF 2021	0.00	0.00	0.00	0.00	0.00	0.00
1235	000000929	000000000000000002			MTD/DOP/R33/FISMDF/IR/C-02/2021	0.00	0.00	0.00	0.00	0.00	0.00
1235	000000929	000000000000000002	0001		EDER JUAN HERNANDEZ MARTINEZ	0.00	0.00	0.00	0.00	0.00	0.00
1235	000000929	000000000000000002	0001	0001	AMPLIACION RED AGUA POTABLE ENTUBADA, LOC TECALPATEPEC 2DA ETAPA, TENANANCI	0.00	0.00	0.00	0.00	0.00	0.00
1235	000000929	000000000000000003			MTD/DOP/R33/FISMDF/AD/C-03/2021	0.00	0.00	0.00	0.00	0.00	0.00
1235	000000929	000000000000000003	0001		SCORPIO CONSTRUCCIONES Y URBANIZACIONES, SA DE CV	0.00	0.00	0.00	0.00	0.00	0.00
1235	000000929	000000000000000003	0001	0001	REHABILITACION DE LINEA CONDUCCION DE AGUA POTABLE C.MORELOS CABECERA MPAL	0.00	0.00	0.00	0.00	0.00	0.00
1235	000000929	000000000000000004			MTD/DOP/R33/FISMDF/AD/C-04/2021	0.00	0.00	0.00	0.00	0.00	0.00
1235	000000929	000000000000000004	0001		COMERCIALIZADORA Y CONSTRUCTORA SEDAT S. DE R.L. DE C.V.	0.00	0.00	0.00	0.00	0.00	0.00
1235	000000929	000000000000000004	0001	0001	CONST DRENAJE SANITARIO LOC SAN SIMONITO C ARRIEROS EN TENANCINGO	0.00	0.00	0.00	0.00	0.00	0.00
1235	000000929	000000000000000005			MTD/DOP/R33/FISMDF/AD/C-05/2021	0.00	0.00	0.00	0.00	0.00	0.00
1235	000000929	000000000000000005	0001		COMERCIALIZADORA Y CONSTRUCTORA SEDAT, S.DE R.L. DE C.V.	0.00	0.00	0.00	0.00	0.00	0.00
1235	000000929	000000000000000005	0001	0001	CONST DRENAJE SANITARIO C. AL PANTEON PUEBLO NUEVO, TENANCINGO	0.00	0.00	0.00	0.00	0.00	0.00
1235	000000929	000000000000000006			MTD/DOP/R33/FISMDF/AD/C-06/2021	0.00	0.00	0.00	0.00	0.00	0.00

Tenancingo
Estado de México
2022-2024

Cuenta Pública 2022
Balanza de Comprobacion Detallada
(Cifras en Pesos)

MUNICIPIO TENANCINGO 0058

DEL 1 DE ENERO AL 31 DE DICIEMBRE DE 2022

Cuenta (3)					Nombre de la Cuenta	Saldo Inicial (5)		Movimientos del Ejercicio (6)		Saldo Final (7)	
Cta	Scta	Sscta	Ssscta	Sssscta		Debe	Haber	Debe	Haber	Debe	Haber
1235	000000929	000000000000000006	0001		ENRIQUE TRUJILLO GONZALEZ	0.00	0.00	0.00	0.00	0.00	0.00
1235	000000929	000000000000000006	0001	0001	CONST PLANTA TRATAMINETO AGUASN RESIDUALES SAN FRANCISCO TEPETZINGO 2DA ETA	0.00	0.00	0.00	0.00	0.00	0.00
1235	000000929	000000000000000007			MTD/DOP/R33/FISMDF/AD/C-07/2021.	0.00	0.00	0.00	0.00	0.00	0.00
1235	000000929	000000000000000007	0001		ENRIQUE TRUJILLO GONZALEZ	0.00	0.00	0.00	0.00	0.00	0.00
1235	000000929	000000000000000007	0001	0001	CONST DRENAJE SANITARIO SN FRANCISCO TEPETZINGO (CONDUCE A PLANTA DE TRATO)	0.00	0.00	0.00	0.00	0.00	0.00
1235	000000929	000000000000000008			MTD/DOP/R33/FISMDF/IR/C-08/2021	0.00	0.00	0.00	0.00	0.00	0.00
1235	000000929	000000000000000008	0001		GRUPO CONATRUCTOR VIVAS SANCHEZ S.A. DE C.V.	0.00	0.00	0.00	0.00	0.00	0.00
1235	000000929	000000000000000008	0001	0001	CONSTRUCCION DE ALUMBRADO PUBLICO DIVERSAS COMUNIDADES EN TENANCINGO	0.00	0.00	0.00	0.00	0.00	0.00
1235	000000929	000000000000000009			MTD/DOP/R33/FISMDF/IR/C-09/2021.	0.00	0.00	0.00	0.00	0.00	0.00
1235	000000929	000000000000000009	0001		CONSTRUCTORA ELECTRICA RURAL MARTINEZ, SA DE CV.	0.00	0.00	0.00	0.00	0.00	0.00
1235	000000929	000000000000000009	0001	0001	AMPLIACION ELECTRIFICACION C.DEL MERCADO DE MAYOREO COL CATORCE DE MARZO TE	0.00	0.00	0.00	0.00	0.00	0.00
1235	000000929	000000000000000010			MTD/DOP/R33/FISMDF/IR/C-09/2021	0.00	0.00	0.00	0.00	0.00	0.00
1235	000000929	000000000000000010	0001		GRUPO IINNCROTEC, SA DE CV	0.00	0.00	0.00	0.00	0.00	0.00
1235	000000929	000000000000000010	0001	0001	CONST AULAS PREPARATORIA CBT # 2 LOC.SN JOSE TENERIA SEGUNDA ETAPA	0.00	0.00	0.00	0.00	0.00	0.00
1235	000000929	000000000000000011			MTD/DOP/R33/FISMDF/IR/C-11/2021	0.00	0.00	0.00	0.00	0.00	0.00
1235	000000929	000000000000000011	0001		SCORPIO CONSTRUCCIONES Y URBANIZACIONES, SA DE CV.	0.00	0.00	0.00	0.00	0.00	0.00
1235	000000929	000000000000000011	0001	0001	CONSTRUCCION DE TECHADO EN AREA DE IMP EDUC FIS PREP.DR PABLO GLEZ CASANOVA	0.00	0.00	0.00	0.00	0.00	0.00
1235	000000929	000000000000000012			MTD/DOP/R33/FISMDF/IR/C-12/2021.	0.00	0.00	0.00	0.00	0.00	0.00
1235	000000929	000000000000000012	0001		REYNALDO ROSALIO CELIS	0.00	0.00	0.00	0.00	0.00	0.00
1235	000000929	000000000000000012	0001	0001	CONSTRUCCION ESPACIO MULTIDEPORTIVO SANTA ANA IXTLAHUATZINGO, TENANCINGO	0.00	0.00	0.00	0.00	0.00	0.00
1235	000000929	000000000000000013			MTD/DOP/R33/FISMDF/IR/C-13/2021	0.00	0.00	0.00	0.00	0.00	0.00
1235	000000929	000000000000000013	0001		JOSE IGNACIO ROGEL SANDOVAL	0.00	0.00	0.00	0.00	0.00	0.00
1235	000000929	000000000000000013	0001	0001	CONST ESPECIO MULTIDEPORTIVO SN MARTIN COAPAXTONGO, TENANCINGO	0.00	0.00	0.00	0.00	0.00	0.00
1235	000000929	000000000000000014			MTD/DOP/R33/FISMDF/IR/C-14/2021	0.00	0.00	0.00	0.00	0.00	0.00
1235	000000929	000000000000000014	0001		SCORPIO CONSTRUCCIONES Y URBANIZACIONES, SA DE CV.	0.00	0.00	0.00	0.00	0.00	0.00
1235	000000929	000000000000000014	0001	0001	CONSTRUCCION DE ESPACIO MULTIDEPORTIVO SAN MIGUEL TECOMATLAN, TENANCINGO	0.00	0.00	0.00	0.00	0.00	0.00
1235	000000929	000000000000000015			MTD/DOP/R33/FISMDF/IR/C-15/2021.	0.00	0.00	0.00	0.00	0.00	0.00
1235	000000929	000000000000000015	0001		SCORPIO CONSTRUCCIONES Y URBANIZACIONES, SA DE CV	0.00	0.00	0.00	0.00	0.00	0.00
1235	000000929	000000000000000015	0001	0001	CONTR PAVIMENTACION CONCRETO HIDRAULICOC.SAN LUIS POTOSI COL CIENEGA TENANC	0.00	0.00	0.00	0.00	0.00	0.00
1235	000000929	000000000000000016			MTD/DOP/R33/FISMDF/IR/C-16/2021	0.00	0.00	0.00	0.00	0.00	0.00
1235	000000929	000000000000000016	0001		JOSADAN CONSTRUCCIONES Y SUMINISTRO S.A. DE C.V.	0.00	0.00	0.00	0.00	0.00	0.00
1235	000000929	000000000000000016	0001	0001	CONSTRUCCION PAVIMENTACION CON CONCRETO ASFALTICO COL SN MATEO CALLE ADOLF	0.00	0.00	0.00	0.00	0.00	0.00
1235	000000929	000000000000000017			MTD/DOP/R33/FISMDF/IR/C-17/2021.	0.00	0.00	0.00	0.00	0.00	0.00
1235	000000929	000000000000000017	0001		D.U.& O.C. CONSTRUCTORA, SA DE CV.	0.00	0.00	0.00	0.00	0.00	0.00
1235	000000929	000000000000000017	0001	0001	CONST PAVIMENTACION CONCRETO HIDRAULICO C.CINCO DE MAYO SAN JUAN XOCHIACA,	0.00	0.00	0.00	0.00	0.00	0.00
1235	000000929	000000000000000018			MTM/DOP/R33/FISMDF/IR/C-18/2021	0.00	0.00	0.00	0.00	0.00	0.00
1235	000000929	000000000000000018	0001		PEDROZA CONSTRUCCIONES, SA DE CV.	0.00	0.00	0.00	0.00	0.00	0.00
1235	000000929	000000000000000018	0001	0001	CONSTRUC PAVIMENTACION CONCRETO HIDRAULICO C.ANALCO SAN JUAN XOCHIACA TENAN	0.00	0.00	0.00	0.00	0.00	0.00
1235	000000929	000000000000000019			MTD/DOP/R33/FISMDF/IR/C-19/2021	0.00	0.00	0.00	0.00	0.00	0.00
1235	000000929	000000000000000019	0001		CONSTRUCCIONES GURUPE S. DE R.L. DE C.V.	0.00	0.00	0.00	0.00	0.00	0.00
1235	000000929	000000000000000019	0001	0001	CONSTR PAV CONCRETO HIDRAHULICO LOC SAN MIGUEL TECOMATLAN PRIV REVOLUCION	0.00	0.00	0.00	0.00	0.00	0.00
1235	000000929	000000000000000020			MTM/DOP/R33/FISMDF/IR/C-20/2021	0.00	0.00	0.00	0.00	0.00	0.00
1235	000000929	000000000000000020	0001		CONSTRUCCIONES GURUPE S DE R.L. DE C.V.	0.00	0.00	0.00	0.00	0.00	0.00
1235	000000929	000000000000000020	0001	0001	CONST PAVIMENTACION CONCRETO HIDRAHULICO CAMINO TENERIA SAN NICOLAS	0.00	0.00	0.00	0.00	0.00	0.00
1235	000000929	000000000000000021			MTM/DOP/R33/FISMDF/IR/C-21/2021	0.00	0.00	0.00	0.00	0.00	0.00
1235	000000929	000000000000000021	0001		CONSTRUCCIONES GURUPE S. DE R.L. DE C.V.	0.00	0.00	0.00	0.00	0.00	0.00
1235	000000929	000000000000000021	0001	0001	PAVIMENTACION CONCRETO HIDRAULICO C AL PANTEON LA MAGDALENA COLONIA MAGDALE	0.00	0.00	0.00	0.00	0.00	0.00
1235	000000929	000000000000000022			MTM/DOP/R33/FISMDF/IR/C-22/2021	0.00	0.00	0.00	0.00	0.00	0.00
1235	000000929	000000000000000022	0001		COMERCIALIZADORA Y CONSTRUCTORA SEDAT, S. DE RL DE CV.	0.00	0.00	0.00	0.00	0.00	0.00
1235	000000929	000000000000000022	0001	0001	REHABILITACION DE CAMINOS SACA COSECHAS EN ZONAS DE ALTA PRIORIDAD DIV COMU	0.00	0.00	0.00	0.00	0.00	0.00
1235	000000929	000000000000000023			MTM/DOP/R33/FISMDF/IR/C-23/2021	0.00	0.00	0.00	0.00	0.00	0.00
1235	000000929	000000000000000023	0001		COMERCIALIZADORA Y CONSTRUCTORA SEDAT S. DE R.L DE C.V.	0.00	0.00	0.00	0.00	0.00	0.00
1235	000000929	000000000000000023	0001	0001	CONSTRUC PAVIMENTACION CONCRETO HIDRAHULICO C HIDALGO SN NICOLAS TENANCINGO	0.00	0.00	0.00	0.00	0.00	0.00
1235	000000929	000000000000000024			MTD/DOP/R33/FISMDF/IR/C-24/2021	0.00	0.00	0.00	0.00	0.00	0.00
1235	000000929	000000000000000024	0001		COESDA S.A. DE C.V.	0.00	0.00	0.00	0.00	0.00	0.00
1235	000000929	000000000000000024	0001	0001	PAV CONCRETO ASFALTICO LOC ACATZINGO CAM ACATZINGO- TERRENATE EN TENANCINGO	0.00	0.00	0.00	0.00	0.00	0.00
1235	000000929	000000000000000025			MTD/DOP/R33/FISMDF/IR/C-25/2021	0.00	0.00	0.00	0.00	0.00	0.00

Tenancingo
Estado de México
2022 • 2024

Cuenta Pública 2022
Balanza de Comprobacion Detallada
(Cifras en Pesos)

MUNICIPIO TENANCINGO 0058 **DEL 1 DE ENERO AL 31 DE DICIEMBRE DE 2022**

Cuenta (3)					Nombre de la Cuenta	Saldo Inicial (5)		Movimientos del Ejercicio (6)		Saldo Final (7)	
Cta	Scta	Sscta	Ssscta	Sssscta		Debe	Haber	Debe	Haber	Debe	Haber
1235	000000929	000000000000000025	0001		MEIC FA DISEÑO Y CONSTRUCCION, SA DE CV	0.00	0.00	0.00	0.00	0.00	0.00
1235	000000929	000000000000000025	0001	0001	CONSTRUC.PAVIMENTACION SN PEDRO EJ.TECOMATLAN TENERIA-TECOMATLAN 2DA ETAPA	0.00	0.00	0.00	0.00	0.00	0.00
1235	000000929	000000000000000026			MTD/DOP/R33/FISMDF/IR/C-26/2021	0.00	0.00	0.00	0.00	0.00	0.00
1235	000000929	000000000000000026	0001		INMOBILIARIA Y CONSTRUCTORA LOMAS DE SANTIAGO, SA DE CV	0.00	0.00	0.00	0.00	0.00	0.00
1235	000000929	000000000000000026	0001	0001	CONSTRUC PAVIMENTACION CONCRETO HIDRAULICO C.MORELOS EJIDO IXPUICHIAPAN, TE	0.00	0.00	0.00	0.00	0.00	0.00
1235	000000929	000000000000000027			MTD/DOP/R33/FISMDF/IR/C-27/2021	0.00	0.00	0.00	0.00	0.00	0.00
1235	000000929	000000000000000027	0001		MIGUEL ANGEL HUERTA BETANCOURT	0.00	0.00	0.00	0.00	0.00	0.00
1235	000000929	000000000000000027	0001	0001	CONST PAVIMENTACION CONCRETO HIDRAHULICO C HIDALGO SAN GABRIEL ZEPAYAUTLA	0.00	0.00	0.00	0.00	0.00	0.00
1235	000000929	000000000000000028			MTD/DOP/R33/FISMDF/IR/C-28/2021.	0.00	0.00	0.00	0.00	0.00	0.00
1235	000000929	000000000000000028	0001		ARCOFRA CONSTRUCTORA, SA DE CV	0.00	0.00	0.00	0.00	0.00	0.00
1235	000000929	000000000000000028	0001	0001	CONST PAVIMENTACION CONCRETO HIDRAULICO C.FRANCISCO VILLA TEPETZINGO, TENAN	0.00	0.00	0.00	0.00	0.00	0.00
1235	000000929	000000000000000029			MTD/DOP/R33/FISMDF/IR/C-29/2021	0.00	0.00	0.00	0.00	0.00	0.00
1235	000000929	000000000000000029	0001		PEDROZA CONSTRUCCIONES SA DE CV	0.00	0.00	0.00	0.00	0.00	0.00
1235	000000929	000000000000000029	0001	0001	PAVIMENTACION CONCRETO HIDRAU C.BENITO JUAREZ AL PANTEON,QUETZALAPA TENANCI	0.00	0.00	0.00	0.00	0.00	0.00
1235	000000929	000000000000000030			MTD/DOP/R33/FISMDF/IR/C-30/2021	0.00	0.00	0.00	0.00	0.00	0.00
1235	000000929	000000000000000030	0001		CONSTRUCCIONES GURUPE, S. DE R L DE CV.	0.00	0.00	0.00	0.00	0.00	0.00
1235	000000929	000000000000000030	0001	0001	CONSTRUCCION PAVIMENTACION CONCRETO HIDRAULICO C.EMILIANO ZAPATA, TEPETZING	0.00	0.00	0.00	0.00	0.00	0.00
1235	000000930				OBRAS FEFOM 2021	0.00	0.00	0.00	0.00	0.00	0.00
1235	000000930	000000000000000001			MTD/DOP/FEFOM/IR/C-01/2021	0.00	0.00	0.00	0.00	0.00	0.00
1235	000000930	000000000000000001	0001		GRUPO CONSTRUCTOR VIVAS SANCHEZ, S.A. DE C.V.	0.00	0.00	0.00	0.00	0.00	0.00
1235	000000930	000000000000000001	0001	0001	ADQ Y COLOCACION LAMPARAS ALUMBRADO PUB Y SUST LAMP DAÑADAS CABECERA MPAL	0.00	0.00	0.00	0.00	0.00	0.00
1235	000000930	000000000000000002			MTD/DOP/FEFOM/IR/C-02/2021	0.00	0.00	0.00	0.00	0.00	0.00
1235	000000930	000000000000000002	0001		PROMOCIONES Y URBANIZACIONES YESA S.A. DE C,V.	0.00	0.00	0.00	0.00	0.00	0.00
1235	000000930	000000000000000002	0001	0001	CONSTRUCCION DE GALERAS EN COMANDANCIA DE SEGURIDAD MUNICIPAL	0.00	0.00	0.00	0.00	0.00	0.00
1235	000000930	000000000000000005			MTD/DOP/FEFOM/IR/C-05/2021	0.00	0.00	0.00	0.00	0.00	0.00
1235	000000930	000000000000000005	0001		CONSORCIO CONSTRUCTOR TERATOS, SA DE CV	0.00	0.00	0.00	0.00	0.00	0.00
1235	000000930	000000000000000005	0001	0001	PAVIMENTACION CONCRE HIDR C.CHIAPAS COL.CIENEGA, PROL.C, EDO DE MEXICO,TE	0.00	0.00	0.00	0.00	0.00	0.00
1235	000000930	000000000000000006			MTD/DOP/FEFOM/IR/C-06/2021	0.00	0.00	0.00	0.00	0.00	0.00
1235	000000930	000000000000000006	0001		CONSORCIO CONSTRUCTOR TERATOS S.A DE C.V.	0.00	0.00	0.00	0.00	0.00	0.00
1235	000000930	000000000000000006	0001	0001	MEJORAMINETO AREAS DE CIRCULACION VEHICULAR INTERNAS MERCADO MAYOREO	0.00	0.00	0.00	0.00	0.00	0.00
1235	000000930	000000000000000007			MTD/DOP/FEFOM/IR/C-07/2021	0.00	0.00	0.00	0.00	0.00	0.00
1235	000000930	000000000000000007	0001		CONSTRUCCIONES GURUPE S. DE R.L. DE C.V.	0.00	0.00	0.00	0.00	0.00	0.00
1235	000000930	000000000000000007	0001	0001	PAV CONCRETO HIDRAULICO C ACCESO MERCADO MAYOREO ENTRONQUE 0+158 DEL CADENA	0.00	0.00	0.00	0.00	0.00	0.00
1235	000000930	000000000000000008			MTD/DOP/FEFOM/IR/C-08/2021	0.00	0.00	0.00	0.00	0.00	0.00
1235	000000930	000000000000000008	0001		CONSTRUCCIONES GURUPE, S. DE R.L. DE C.V.	0.00	0.00	0.00	0.00	0.00	0.00
1235	000000930	000000000000000008	0001	0001	ACC P.DESARROLLO EN CONST TERRACERIAS,DESPALME,Y NIVELACION TERRENO MDO MAY	0.00	0.00	0.00	0.00	0.00	0.00
1235	000000931				OBRAS PAD 2021	0.00	0.00	0.00	0.00	0.00	0.00
1235	000000931	000000000000000002			MTD/DOP/PAD/IR/C-02/2021	0.00	0.00	0.00	0.00	0.00	0.00
1235	000000931	000000000000000002	0001		SCORPIO CONSTRUCCIONES Y URBANIZACIONES, S.A.DE CV.	0.00	0.00	0.00	0.00	0.00	0.00
1235	000000931	000000000000000002	0001	0001	CONSTRUCCION DE MERCADO PUBLICO EN TENANCINGO 2DA ETAPA	0.00	0.00	0.00	0.00	0.00	0.00
1235	000000931	000000000000000003			MTD/DOP/PAD/IR/C-03/2021	0.00	0.00	0.00	0.00	0.00	0.00
1235	000000931	000000000000000003	0001		SCORPIO CONSTRUCCIONES Y URBANIZACIONES, SA DE CV	0.00	0.00	0.00	0.00	0.00	0.00
1235	000000931	000000000000000003	0001	0001	CONSTRUCCION ESPACIO MULTIDEPORTIVO, LOC LA TRINIDAD 2DA ETAPA TENANCINGO	0.00	0.00	0.00	0.00	0.00	0.00
1235	000000931	000000000000000004			MTD/DOP/PAD/IR/C-04/2021	0.00	0.00	0.00	0.00	0.00	0.00
1235	000000931	000000000000000004	0001		CONSTRUCCIONES GURUPE, S. DE R.L. DE C.V.	0.00	0.00	0.00	0.00	0.00	0.00
1235	000000931	000000000000000004	0001	0001	PROGRAMA DE BACHEO EN TENANCINGO, CABECERA MUNICIPAL Y VARIAS COMUNIDADES	0.00	0.00	0.00	0.00	0.00	0.00
1236					**Construcciones en Proceso en Bienes Próplos**	**0.00**	**0.00**	**0.00**	**0.00**	**0.00**	**0.00**
1239					**Otros Bienes Inmuebles**	**0.00**	**0.00**	**0.00**	**0.00**	**0.00**	**0.00**
1241					**Mobiliario y Equipo de Administración**	**5,898,341.26**	**0.00**	**310,249.26**	**0.00**	**6,208,590.52**	**0.00**
1241	000000001				REVALUACION DE MOBILIARIO Y EQUIPO DE ADMINISTRACION	83,695.40	0.00	0.00	0.00	83,695.40	0.00
1241	000000001	000000000000000001			REVALUACION DE MOBILIARIO Y EQUIPO DE ADMINISTRACION	83,695.40	0.00	0.00	0.00	83,695.40	0.00
1241	000000001	000000000000000001	0001		ELEVADOR	0.00	0.00	0.00	0.00	0.00	0.00
1241	000000001	000000000000000001	0002		PELADORA	4,100.00	0.00	0.00	0.00	4,100.00	0.00
1241	000000001	000000000000000001	0003		PERCHA MOBIBLE	3,080.00	0.00	0.00	0.00	3,080.00	0.00
1241	000000001	000000000000000001	0004		BICICLETA	0.00	0.00	0.00	0.00	0.00	0.00
1241	000000001	000000000000000001	0005		APARATO PORCINO ELECTRICO	3,259.10	0.00	0.00	0.00	3,259.10	0.00
1241	000000001	000000000000000001	0006		TORNIQUETES	0.00	0.00	0.00	0.00	0.00	0.00

Tenancingo
Estado de México
2022 • 2024

Cuenta Pública 2022
Balanza de Comprobacion Detallada
(Cifras en Pesos)

MUNICIPIO TENANCINGO 0058 **DEL 1 DE ENERO AL 31 DE DICIEMBRE DE 2022**

Cuenta (3)					Nombre de la Cuenta	Saldo Inicial (5)		Movimientos del Ejercicio (6)		Saldo Final (7)	
Cta	Scta	Sscta	Ssscta	Sssscta		Debe	Haber	Debe	Haber	Debe	Haber
1241	000000001	0000000000000000001	0007		ESCALERA CONVERTIBLE TRIPLE 3X8 F-21331 RASTRO MUNICIPAL	0.00	0.00	0.00	0.00	0.00	0.00
1241	000000001	0000000000000000001	0008		DESBROZADORA GAS 30CC CORTE 18F -20928 PAUQE Y JARDINES	0.00	0.00	0.00	0.00	0.00	0.00
1241	000000001	0000000000000000001	0009		BOMBA DE AGUA DE 2HP MARCA SIEMENS/F-21154 MERCADO MUNICIPAL	0.00	0.00	0.00	0.00	0.00	0.00
1241	000000001	0000000000000000001	0010		ESCALERA EXTENSION DE ALUMINIO F-1431/DESARROLLO URBANO	4,325.14	0.00	0.00	0.00	4,325.14	0.00
1241	000000001	0000000000000000001	0011		CARPA DE 5X5 TECHO A DOS AGUAS , ESTRUCTURA CUBRE POSTES F-952 MERCADO M	18,734.00	0.00	0.00	0.00	18,734.00	0.00
1241	000000001	0000000000000000001	0012		CARPA DE 5X5 TECHO A DOS AGUAS,ESTRUCTURA CUBRE POSTES F-974 CULTURA	18,734.00	0.00	0.00	0.00	18,734.00	0.00
1241	000000001	0000000000000000001	0013		ESCALERA DE EXTENSION CON 14 PALDANOS F-766 ALUMBRADO PUBLICO	3,895.16	0.00	0.00	0.00	3,895.16	0.00
1241	000000001	0000000000000000001	0014		ESTUFA CON ORNO 4 QUEMAORES GRIS MARCA ACROSS COORD DE EMPLEO	5,568.00	0.00	0.00	0.00	5,568.00	0.00
1241	000000001	0000000000000000001	0015		NICHO METALICO PARA BANDERA /REGISTRO CIVIL	4,000.00	0.00	0.00	0.00	4,000.00	0.00
1241	000000001	0000000000000000001	0016		NUEVE MAMPARAS DE MADERA VERTICALES EVENTOS ESPECIALE	18,000.00	0.00	0.00	0.00	18,000.00	0.00
1241	000000001	0000000000000000001	0017		BOMBA DE AGUA DE 1.5 SIEMENS/ DIRECCION GENERAL DE DESARROLLO	0.00	0.00	0.00	0.00	0.00	0.00
1241	000000001	0000000000000000001	0018		ESCALERA CONVERTIBLE	0.00	0.00	0.00	0.00	0.00	0.00
1241	000000003				EQUIPO CONTRA INCENDIOS	611,000.00	0.00	0.00	0.00	611,000.00	0.00
1241	000000003	0000000000000000001			MINI BOMBA F45 MARCA FORD No. SERIE 1FDXF47F82EB90629	611,000.00	0.00	0.00	0.00	611,000.00	0.00
1241	000000003	0000000000000000001	0001		MINI BONBA F45 MARCA FORD SERIE 1FDXF47F82EB90629	611,000.00	0.00	0.00	0.00	611,000.00	0.00
1241	000000003	0000000000000000001	0002		PITON TURBO JET CUADRAFROG MODELO FM	0.00	0.00	0.00	0.00	0.00	0.00
1241	000000004				EQUIPO DE COMPUTO Y ACCESORIOS	3,212,800.94	0.00	234,450.21	0.00	3,447,251.15	0.00
1241	000000004	0000000000000000001			EQUIPO DE COMPUTO Y ACCESORIOS	3,212,800.94	0.00	0.00	0.00	3,212,800.94	0.00
1241	000000004	0000000000000000001	0001		IMPRESORA	0.00	0.00	0.00	0.00	0.00	0.00
1241	000000004	0000000000000000001	0002		COMPUTADORA	0.00	0.00	0.00	0.00	0.00	0.00
1241	000000004	0000000000000000001	0003		IMPRESORA, 15 CARACTERES POR SEG.	0.00	0.00	0.00	0.00	0.00	0.00
1241	000000004	0000000000000000001	0004		COMPUTADORA PINE VICTOR 200 DISC. DURO 8863, MONITOR 66679 Y REGULADOR 4309	0.00	0.00	0.00	0.00	0.00	0.00
1241	000000004	0000000000000000001	0005		EQUIPO DE COMPUTO	0.00	0.00	0.00	0.00	0.00	0.00
1241	000000004	0000000000000000001	0006		REGULADOR INTEGRADO	3,270.38	0.00	0.00	0.00	3,270.38	0.00
1241	000000004	0000000000000000001	0007		MESA MULTIPLE DE 1.50X0.60 PARA COMPUTADORA	17,775.96	0.00	0.00	0.00	17,775.96	0.00
1241	000000004	0000000000000000001	0008		IMPRESORA CON CABLE PARALELO	0.00	0.00	0.00	0.00	0.00	0.00
1241	000000004	0000000000000000001	0009		COMPUTADORA PROCESADOR 486	52,356.70	0.00	0.00	0.00	52,356.70	0.00
1241	000000004	0000000000000000001	0011		EQUIPO DE COMPUTO PENTIUM (COMPLETO)	0.00	0.00	0.00	0.00	0.00	0.00
1241	000000004	0000000000000000001	0013		SCANNER	36,492.89	0.00	0.00	0.00	36,492.89	0.00
1241	000000004	0000000000000000001	0014		MUEBLE PARA COMPUTADORA COLOR PINO	10,140.03	0.00	0.00	0.00	10,140.03	0.00
1241	000000004	0000000000000000001	0015		NOBREAK C/REG 600 UVA 4 CONTACTOS, 500W	0.00	0.00	0.00	0.00	0.00	0.00
1241	000000004	0000000000000000001	0018		OTROS ACCESORIOS	0.00	0.00	0.00	0.00	0.00	0.00
1241	000000004	0000000000000000001	0019		MUEBLE SEMIEJECUTIVO	0.00	0.00	0.00	0.00	0.00	0.00
1241	000000004	0000000000000000001	0020		SOFA CON BRAZOS	0.00	0.00	0.00	0.00	0.00	0.00
1241	000000004	0000000000000000001	0022		CENTRAL TELEFONICA	0.00	0.00	0.00	0.00	0.00	0.00
1241	000000004	0000000000000000001	0023		PROYECTOR BENQ F-3380 SEGURIDAD PUBLICA	0.00	0.00	0.00	0.00	0.00	0.00
1241	000000004	0000000000000000001	0024		COMPUTADORA VOSTRO 220 F-3380 SEGURIDAD PUBLICA	9,999.91	0.00	0.00	0.00	9,999.91	0.00
1241	000000004	0000000000000000001	0025		LAP TOP TOSHIBA A505-S6960 F-2547 TESORERIA	0.00	0.00	0.00	0.00	0.00	0.00
1241	000000004	0000000000000000001	0026		MULTIFUNCIONAL HP J4660 SERIE:CN9A7D6112 F-13569 TESORERIA	0.00	0.00	0.00	0.00	0.00	0.00
1241	000000004	0000000000000000001	0027		IMPRESORA MATRIZ DE PUNTOS EPSON LX-300 F-3477 TESORERIA	0.00	0.00	0.00	0.00	0.00	0.00
1241	000000004	0000000000000000001	0028		COMPUTADORA SISTEMCOM F-3477 TESORERIA	0.00	0.00	0.00	0.00	0.00	0.00
1241	000000004	0000000000000000001	0029		NO BREAK DE 6 PUERTOS F-465 MERCADO MUNICIPAL	0.00	0.00	0.00	0.00	0.00	0.00
1241	000000004	0000000000000000001	0030		MULTIFUNCIONAL BROTHER F-455 TESORERIA	12,757.56	0.00	0.00	0.00	12,757.56	0.00
1241	000000004	0000000000000000001	0031		IMPRESORA HP 2800 BUSINESS INKJET F-988 ADMINISTRACION	0.00	0.00	0.00	0.00	0.00	0.00
1241	000000004	0000000000000000001	0032		PLOTTER HP DESINGJET T770 44" F-18/SEGURIDAD PUBLICA	0.00	0.00	0.00	0.00	0.00	0.00
1241	000000004	0000000000000000001	0033		EQUIPO DE COMPUTO INTEL CORE DUO E-7500 F-18/SEGURIDAD PUBLICA	0.00	0.00	0.00	0.00	0.00	0.00
1241	000000004	0000000000000000001	0034		EQUIPO DE COMPUTO INTEL CORE DUO E-7500 F-18/SEGURIDAD PUBLICA	0.00	0.00	0.00	0.00	0.00	0.00
1241	000000004	0000000000000000001	0035		EQUIPO DE COMPUTO INTEL CORE DUO E-7500 F-18/SEGURIDAD PUBLICA	0.00	0.00	0.00	0.00	0.00	0.00
1241	000000004	0000000000000000001	0036		EQUIPO DE COMPUTO INTEL CORE DUO E-7500 F-18/SEGURIDAD PUBLICA	0.00	0.00	0.00	0.00	0.00	0.00
1241	000000004	0000000000000000001	0037		EQUIPO DE COMPUTO INTEL CORE DUO E-7500 F-18/SEGURIDAD PUBLICA	0.00	0.00	0.00	0.00	0.00	0.00
1241	000000004	0000000000000000001	0038		EQUIPO DE COMPUTO INTEL CORE DUO E-7500 F-18/SEGURIDAD PUBLICA	0.00	0.00	0.00	0.00	0.00	0.00
1241	000000004	0000000000000000001	0039		EQUIPO DE COMPUTO INTEL CORE DUO E-7500 F-18/SEGURIDAD PUBLICA	0.00	0.00	0.00	0.00	0.00	0.00
1241	000000004	0000000000000000001	0040		EQUIPO DE COMPUTO INTEL CORE DUO E-7500 F-18/SEGURIDAD PUBLICA	14,950.00	0.00	0.00	0.00	14,950.00	0.00
1241	000000004	0000000000000000001	0041		EQUIPO DE COMPUTO INTEL CORE DUO E-7500 F-18/SEGURIDAD PUBLICA	14,950.00	0.00	0.00	0.00	14,950.00	0.00
1241	000000004	0000000000000000001	0042		LECTOR BIOMETRICO DIGITAL BIO TOUCH 500 F-18/SEGURIDAD PUBLICA	7,800.00	0.00	0.00	0.00	7,800.00	0.00
1241	000000004	0000000000000000001	0043		LECTOR BIOMETRICO DIGITAL BIO TOUCH 500 F-18/SEGURIDAD PUBLICA	7,800.00	0.00	0.00	0.00	7,800.00	0.00
1241	000000004	0000000000000000001	0044		LECTOR BIOMETRICO DIGITAL BIO TOUCH 500 F-18/SEGURIDAD PUBLICA	7,800.00	0.00	0.00	0.00	7,800.00	0.00

Tenancingo
Estado de México
2022 • 2024

Cuenta Pública 2022
Balanza de Comprobacion Detallada
(Cifras en Pesos)

MUNICIPIO TENANCINGO 0058 **DEL 1 DE ENERO AL 31 DE DICIEMBRE DE 2022**

Cuenta (3)					Nombre de la Cuenta	Saldo Inicial (5)		Movimientos del Ejercicio (6)		Saldo Final (7)	
Cta	Scta	Sscta	Ssscta	Sssscta		Debe	Haber	Debe	Haber	Debe	Haber
1241	000000004	00000000000000000001	0045		LECTOR BIOMETRICO DIGITAL BIO TOUCH 500 F-18/SEGURIDAD PUBLICA	7,800.00	0.00	0.00	0.00	7,800.00	0.00
1241	000000004	00000000000000000001	0046		LECTOR BIOMETRICO DIGITAL BIO TOUCH 500 F-18/SEGURIDAD PUBLICA	7,800.00	0.00	0.00	0.00	7,800.00	0.00
1241	000000004	00000000000000000001	0047		LECTOR BIOMETRICO DIGITAL BIO TOUCH 500 F-18/SEGURIDAD PUBLICA	7,800.00	0.00	0.00	0.00	7,800.00	0.00
1241	000000004	00000000000000000001	0048		LECTOR BIOMETRICO DIGITAL BIO TOUCH 500 F-18/SEGURIDAD PUBLICA	7,800.00	0.00	0.00	0.00	7,800.00	0.00
1241	000000004	00000000000000000001	0049		LECTOR BIOMETRICO DIGITAL BIO TOUCH 500 F-18/SEGURIDAD PUBLICA	7,800.00	0.00	0.00	0.00	7,800.00	0.00
1241	000000004	00000000000000000001	0050		LECTOR BIOMETRICO DIGITAL BIO TOUCH 500 F-18/SEGURIDAD PUBLICA	7,800.00	0.00	0.00	0.00	7,800.00	0.00
1241	000000004	00000000000000000001	0051		IMPRESORA LASER SAMSUNG L-1915 F-18/SEGURIDAD PUBLICA	0.00	0.00	0.00	0.00	0.00	0.00
1241	000000004	00000000000000000001	0052		IMPRESORA LASER SAMSUNG L-1915 F-18/SEGURIDAD PUBLICA	0.00	0.00	0.00	0.00	0.00	0.00
1241	000000004	00000000000000000001	0053		IMPRESORA LASER SAMSUNG L-1915 F-18/SEGURIDAD PUBLICA	3,749.99	0.00	0.00	0.00	3,749.99	0.00
1241	000000004	00000000000000000001	0054		CAMARA DIGITAL CANON SX120IS F-18/SEGURIDAD PUBLICA	0.00	0.00	0.00	0.00	0.00	0.00
1241	000000004	00000000000000000001	0055		CAMARA DIGITAL CANON SX120IS F-18/SEGURIDAD PUBLICA	0.00	0.00	0.00	0.00	0.00	0.00
1241	000000004	00000000000000000001	0056		CAMARA DIGITAL CANON SX120IS F-18/SEGURIDAD PUBLICA	0.00	0.00	0.00	0.00	0.00	0.00
1241	000000004	00000000000000000001	0057		TERMINAL PORTATIL G3 TPH700 F-77/SEGURIDAD PUBLICA	0.00	0.00	0.00	0.00	0.00	0.00
1241	000000004	00000000000000000001	0058		RADIO MOVIL TPM700 F-77/SEGURIDAD PUBLICA	0.00	0.00	0.00	0.00	0.00	0.00
1241	000000004	00000000000000000001	0059		RADIO BASE CON FUENTE Y ANTENA M9635 CS G2 F-77/SEGURIDAD PUBLICA	0.00	0.00	0.00	0.00	0.00	0.00
1241	000000004	00000000000000000001	0060		CAMARA DIGITAL CASIO EXILIM F-89 PRESIDENCIA	0.00	0.00	0.00	0.00	0.00	0.00
1241	000000004	00000000000000000001	0061		CAMARA DIGITAL CASIO EXILIM F-89 PRESIDENCIA	0.00	0.00	0.00	0.00	0.00	0.00
1241	000000004	00000000000000000001	0062		CAMARA DIGITAL CASIO EXILIM F-89 PRESIDENCIA	0.00	0.00	0.00	0.00	0.00	0.00
1241	000000004	00000000000000000001	0063		CAMARA DIGITAL CYBER SHOT SERIE:0863645 F-89 PRESIDENCIA	0.00	0.00	0.00	0.00	0.00	0.00
1241	000000004	00000000000000000001	0064		NOTE BOOK SONY VAIO CW13 SERIE:90130064616 F-420 COMUNICACION SOCIAL	0.00	0.00	0.00	0.00	0.00	0.00
1241	000000004	00000000000000000001	0065		MULTIFUNCIONAL HP 6500 F-636 SECRETARIA	0.00	0.00	0.00	0.00	0.00	0.00
1241	000000004	00000000000000000001	0066		PANTALLAS SONY LCD 32" F-460 COMUNICACION SOCIAL	0.00	0.00	0.00	0.00	0.00	0.00
1241	000000004	00000000000000000001	0067		PANTALLAS SONY LCD 32" F-460 COMUNICACION SOCIAL	8,642.00	0.00	0.00	0.00	8,642.00	0.00
1241	000000004	00000000000000000001	0068		SOPORTE PARA PANTALLA DE 32" F-460 COMUNICACION SOCIAL	0.00	0.00	0.00	0.00	0.00	0.00
1241	000000004	00000000000000000001	0069		SOPORTE PARA PANTALLA DE 32" F-460 COMUNICACION SOCIAL	0.00	0.00	0.00	0.00	0.00	0.00
1241	000000004	00000000000000000001	0070		IMPRESORA EPSON FX890 MATRIZ F-4078 PREDIAL Y CATASTRO	6,238.93	0.00	0.00	0.00	6,238.93	0.00
1241	000000004	00000000000000000001	0071		IMPRESORA OKIDATA B410DB F-4077 INGRESOS	2,990.00	0.00	0.00	0.00	2,990.00	0.00
1241	000000004	00000000000000000001	0072		IMPRESORA EPSON FX890 MATRIZ F-4078 PREDIAL Y CATASTRO	6,238.93	0.00	0.00	0.00	6,238.93	0.00
1241	000000004	00000000000000000001	0073		IMPRESORA SAMSUNG 1660 F-699 SEGURIDAD PUBLICA	0.00	0.00	0.00	0.00	0.00	0.00
1241	000000004	00000000000000000001	0074		1 EQUIPO DE COMPUTO ACER ASPIRE 1900 F-79	0.00	0.00	0.00	0.00	0.00	0.00
1241	000000004	00000000000000000001	0075		1 EQUIPO DE COMPUTO ACER ASPIRE 1900 F-79	0.00	0.00	0.00	0.00	0.00	0.00
1241	000000004	00000000000000000001	0076		1 EQUIPO DE COMPUTO ACER ASPIRE 1900 F-79	0.00	0.00	0.00	0.00	0.00	0.00
1241	000000004	00000000000000000001	0077		1 EQUIPO DE COMPUTO ACER ASPIRE 1900 F-79	0.00	0.00	0.00	0.00	0.00	0.00
1241	000000004	00000000000000000001	0078		1 EQUIPO DE COMPUTO ACER ASPIRE 1900 F-79	8,184.96	0.00	0.00	0.00	8,184.96	0.00
1241	000000004	00000000000000000001	0079		1 EQUIPO DE COMPUTO ACER ASPIRE 1900 F-79	8,184.96	0.00	0.00	0.00	8,184.96	0.00
1241	000000004	00000000000000000001	0080		1 EQUIPO DE COMPUTO ACER ASPIRE 1900 F-79	8,184.96	0.00	0.00	0.00	8,184.96	0.00
1241	000000004	00000000000000000001	0081		1 EQUIPO DE COMPUTO ACER ASPIRE 1900 F-79	8,184.96	0.00	0.00	0.00	8,184.96	0.00
1241	000000004	00000000000000000001	0082		1 EQUIPO DE COMPUTO ACER ASPIRE 1900 F-79	8,184.96	0.00	0.00	0.00	8,184.96	0.00
1241	000000004	00000000000000000001	0083		1 EQUIPO DE COMPUTO ACER ASPIRE 1900 F-79	8,184.96	0.00	0.00	0.00	8,184.96	0.00
1241	000000004	00000000000000000001	0084		1 EQUIPO DE COMPUTO ACER ASPIRE 1900 F-79	8,184.96	0.00	0.00	0.00	8,184.96	0.00
1241	000000004	00000000000000000001	0085		1 EQUIPO DE COMPUTO ACER ASPIRE 1900 F-79	8,184.96	0.00	0.00	0.00	8,184.96	0.00
1241	000000004	00000000000000000001	0086		1 EQUIPO DE COMPUTO ACER ASPIRE 1900 F-79	8,184.96	0.00	0.00	0.00	8,184.96	0.00
1241	000000004	00000000000000000001	0087		1 EQUIPO DE COMPUTO ACER ASPIRE 1900 F-79	8,184.96	0.00	0.00	0.00	8,184.96	0.00
1241	000000004	00000000000000000001	0088		1 EQUIPO DE COMPUTO ACER ASPIRE 1900 F-79	8,184.96	0.00	0.00	0.00	8,184.96	0.00
1241	000000004	00000000000000000001	0089		1 EQUIPO DE COMPUTO ACER ASPIRE 1900 F-79	8,184.96	0.00	0.00	0.00	8,184.96	0.00
1241	000000004	00000000000000000001	0090		1 EQUIPO DE COMPUTO ACER ASPIRE 1900 F-79	8,184.96	0.00	0.00	0.00	8,184.96	0.00
1241	000000004	00000000000000000001	0091		1 EQUIPO DE COMPUTO ACER ASPIRE 1900 F-79	8,184.96	0.00	0.00	0.00	8,184.96	0.00
1241	000000004	00000000000000000001	0092		1 IMPRESORA BROTHER LASER HL-2270 WIRELESS F-79	0.00	0.00	0.00	0.00	0.00	0.00
1241	000000004	00000000000000000001	0093		1 IMPRESORA BROTHER LASER HL-2270 WIRELESS F-79	2,898.84	0.00	0.00	0.00	2,898.84	0.00
1241	000000004	00000000000000000001	0094		1 IMPRESORA BROTHER LASER HL-2270 WIRELESS F-79	0.00	0.00	0.00	0.00	0.00	0.00
1241	000000004	00000000000000000001	0095		1 IMPRESORA BROTHER LASER HL-2270 WIRELESS F-79	0.00	0.00	0.00	0.00	0.00	0.00
1241	000000004	00000000000000000001	0096		1 IMPRESORA BROTHER LASER HL-2270 WIRELESS F-79	0.00	0.00	0.00	0.00	0.00	0.00
1241	000000004	00000000000000000001	0097		1 IMPRESORA BROTHER LASER HL-2270 WIRELESS F-79	0.00	0.00	0.00	0.00	0.00	0.00
1241	000000004	00000000000000000001	0098		1 IMPRESORA BROTHER LASER HL-2270 WIRELESS F-79	0.00	0.00	0.00	0.00	0.00	0.00
1241	000000004	00000000000000000001	0099		1 IMPRESORA BROTHER LASER HL-2270 WIRELESS F-79	2,898.84	0.00	0.00	0.00	2,898.84	0.00
1241	000000004	00000000000000000001	0100		1 IMPRESORA BROTHER LASER HL-2270 WIRELESS F-79	2,898.84	0.00	0.00	0.00	2,898.84	0.00
1241	000000004	00000000000000000001	0101		1 IMPRESORA BROTHER LASER HL-2270 WIRELESS F-79	0.00	0.00	0.00	0.00	0.00	0.00

Tenancingo
Estado de México
2022-2024

Cuenta Pública 2022
Balanza de Comprobacion Detallada
(Cifras en Pesos)

MUNICIPIO TENANCINGO 0058 **DEL 1 DE ENERO AL 31 DE DICIEMBRE DE 2022**

Cuenta (3)					Nombre de la Cuenta	Saldo Inicial (5)		Movimientos del Ejercicio (6)		Saldo Final (7)	
Cta	Scta	Sscta	Ssscta	Sssscta		Debe	Haber	Debe	Haber	Debe	Haber
1241	0000000004	0000000000000000001	0102		1 IMPRESORA BROTHER LASER HL-2270 WIRELESS F-79	0.00	0.00	0.00	0.00	0.00	0.00
1241	0000000004	0000000000000000001	0103		1 IMPRESORA BROTHER LASER HL-2270 WIRELESS F-79	2,898.84	0.00	0.00	0.00	2,898.84	0.00
1241	0000000004	0000000000000000001	0104		1 IMPRESORA BROTHER LASER HL-2270 WIRELESS F-79	2,898.84	0.00	0.00	0.00	2,898.84	0.00
1241	0000000004	0000000000000000001	0105		1 IMPRESORA BROTHER LASER HL-2270 WIRELESS F-79	2,898.84	0.00	0.00	0.00	2,898.84	0.00
1241	0000000004	0000000000000000001	0106		1 IMPRESORA BROTHER LASER HL-2270 WIRELESS F-79	2,898.84	0.00	0.00	0.00	2,898.84	0.00
1241	0000000004	0000000000000000001	0107		1 IMPRESORA BROTHER LASER HL-2270 WIRELESS F-79	2,898.84	0.00	0.00	0.00	2,898.84	0.00
1241	0000000004	0000000000000000001	0108		1 IMPRESORA BROTHER LASER HL-2270 WIRELESS F-79	2,898.84	0.00	0.00	0.00	2,898.84	0.00
1241	0000000004	0000000000000000001	0109		1 IMPRESORA BROTHER LASER HL-2270 WIRELESS F-79	2,898.84	0.00	0.00	0.00	2,898.84	0.00
1241	0000000004	0000000000000000001	0110		1 MULTIFUNCIONAL LASER COPIADORA-IMPRESORA ECANNER F-79	3,478.84	0.00	0.00	0.00	3,478.84	0.00
1241	0000000004	0000000000000000001	0111		1 ESCANER FUJITSU FI 6240 F-79 TESORERIA	39,440.00	0.00	0.00	0.00	39,440.00	0.00
1241	0000000004	0000000000000000001	0112		1 EQUIPO DE COMPUTO LAP TOP HP F-79	0.00	0.00	0.00	0.00	0.00	0.00
1241	0000000004	0000000000000000001	0114		1 CAJA DE HERRAMIENTAS PARA INFORMATICA F-79	0.00	0.00	0.00	0.00	0.00	0.00
1241	0000000004	0000000000000000001	0115		1 NO BREAK UPS F-79	2,898.84	0.00	0.00	0.00	2,898.84	0.00
1241	0000000004	0000000000000000001	0116		1 NO BREAK UPS F-79	2,898.84	0.00	0.00	0.00	2,898.84	0.00
1241	0000000004	0000000000000000001	0117		1 NO BREAK UPS F-79	2,898.84	0.00	0.00	0.00	2,898.84	0.00
1241	0000000004	0000000000000000001	0118		1 NO BREAK UPS F-79	0.00	0.00	0.00	0.00	0.00	0.00
1241	0000000004	0000000000000000001	0119		1 NO BREAK UPS F-79	0.00	0.00	0.00	0.00	0.00	0.00
1241	0000000004	0000000000000000001	0120		1 NO BREAK UPS F-79	0.00	0.00	0.00	0.00	0.00	0.00
1241	0000000004	0000000000000000001	0121		1 NO BREAK SMARTBITT 750 VA/375W F-4309 CATASTRO	0.00	0.00	0.00	0.00	0.00	0.00
1241	0000000004	0000000000000000001	0122		1 NO BREAK SMARTBITT 750 VA/375W F-4309 CATASTRO	0.00	0.00	0.00	0.00	0.00	0.00
1241	0000000004	0000000000000000001	0123		1 NO BREAK SMARTBITT 750 VA/375W F-4309 CATASTRO	0.00	0.00	0.00	0.00	0.00	0.00
1241	0000000004	0000000000000000001	0124		1 NO BREAK SMARTBITT 750 VA/375W F-4309 CATASTRO	0.00	0.00	0.00	0.00	0.00	0.00
1241	0000000004	0000000000000000001	0125		1 SERVIDOR HP 350 CORE F-4309 CATASTRO	29,980.00	0.00	0.00	0.00	29,980.00	0.00
1241	0000000004	0000000000000000001	0126		1 COMPUTADORA INSIDEONE 110 GC F-4309 CATASTRO	21,299.00	0.00	0.00	0.00	21,299.00	0.00
1241	0000000004	0000000000000000001	0127		1 COMPUTADORA INSIDEONE 110 GC F-4309 CATASTRO	21,299.00	0.00	0.00	0.00	21,299.00	0.00
1241	0000000004	0000000000000000001	0128		1 COMPUTADORA INSIDEONE 110 GC F-4309 CATASTRO	21,299.00	0.00	0.00	0.00	21,299.00	0.00
1241	0000000004	0000000000000000001	0129		1 IMPRESORA HP 3005 F-2241 ADMINISTRACION	3,480.00	0.00	0.00	0.00	3,480.00	0.00
1241	0000000004	0000000000000000001	0130		1 IMPRESORA HP 3005 F-2225 ADMINISTRACION	3,480.00	0.00	0.00	0.00	3,480.00	0.00
1241	0000000004	0000000000000000001	0131		1 PC ACER SPIRE 1900 F-97 OBRAS PUBLICAS	9,278.84	0.00	0.00	0.00	9,278.84	0.00
1241	0000000004	0000000000000000001	0132		1 PC ACER SPIRE 1900 F-97 OBRAS PUBLICAS	9,278.84	0.00	0.00	0.00	9,278.84	0.00
1241	0000000004	0000000000000000001	0133		1 PC ACER SPIRE 1900 F-97 OBRAS PUBLICAS	9,278.84	0.00	0.00	0.00	9,278.84	0.00
1241	0000000004	0000000000000000001	0134		1 LAPTOP HP 320 GB F-97 OBRAS PUBLICAS	12,178.84	0.00	0.00	0.00	12,178.84	0.00
1241	0000000004	0000000000000000001	0135		1 MULTIFUNCIONAL LEXMARK X7675 F-97 OBRAS PUBLICAS	0.00	0.00	0.00	0.00	0.00	0.00
1241	0000000004	0000000000000000001	0136		1 IMPRESORA BROTHER HL 2270 F-97 OBRAS PUBLICAS	0.00	0.00	0.00	0.00	0.00	0.00
1241	0000000004	0000000000000000001	0137		1 IMPRESORA BROTHER HL 2270 F-97 OBRAS PUBLICAS	0.00	0.00	0.00	0.00	0.00	0.00
1241	0000000004	0000000000000000001	0138		1 ESCANER FUJITSU FI6240 F-18 OBRAS PUBLICAS	43,187.03	0.00	0.00	0.00	43,187.03	0.00
1241	0000000004	0000000000000000001	0139		1 EQUIPO DE COMPUTO F-01 SEGURIDAD PUBLICA	0.00	0.00	0.00	0.00	0.00	0.00
1241	0000000004	0000000000000000001	0140		1 EQUIPO DE COMPUTO F-01 SEGURIDAD PUBLICA	0.00	0.00	0.00	0.00	0.00	0.00
1241	0000000004	0000000000000000001	0141		1 EQUIPO DE COMPUTO F-01 SEGURIDAD PUBLICA	0.00	0.00	0.00	0.00	0.00	0.00
1241	0000000004	0000000000000000001	0142		1 EQUIPO DE COMPUTO F-01 SEGURIDAD PUBLICA	0.00	0.00	0.00	0.00	0.00	0.00
1241	0000000004	0000000000000000001	0143		1 EQUIPO DE COMPUTO F-01 SEGURIDAD PUBLICA	0.00	0.00	0.00	0.00	0.00	0.00
1241	0000000004	0000000000000000001	0144		1 IMPRESORA F-01 SEGURIDAD PUBLICA	0.00	0.00	0.00	0.00	0.00	0.00
1241	0000000004	0000000000000000001	0145		1 NO BREAK UPS F-01 SEGURIDAD PUBLICA	0.00	0.00	0.00	0.00	0.00	0.00
1241	0000000004	0000000000000000001	0146		1 NO BREAK UPS F-01 SEGURIDAD PUBLICA	0.00	0.00	0.00	0.00	0.00	0.00
1241	0000000004	0000000000000000001	0147		1 NO BREAK UPS F-01 SEGURIDAD PUBLICA	0.00	0.00	0.00	0.00	0.00	0.00
1241	0000000004	0000000000000000001	0148		ESCRITORIO DE 1.50 X 70 F-3068	3,572.80	0.00	0.00	0.00	3,572.80	0.00
1241	0000000004	0000000000000000001	0149		1 ARCHIVERO DE 4 GAVETAS F-3068	3,538.00	0.00	0.00	0.00	3,538.00	0.00
1241	0000000004	0000000000000000001	0150		1 ARCHIVERO DE 4 GAVETAS F-3068	3,538.00	0.00	0.00	0.00	3,538.00	0.00
1241	0000000004	0000000000000000001	0151		1 ARCHIVERO DE 4 GAVETAS F-3068	3,538.00	0.00	0.00	0.00	3,538.00	0.00
1241	0000000004	0000000000000000001	0152		1 ARCHIVERO DE 4 GAVETAS F-3068	3,538.00	0.00	0.00	0.00	3,538.00	0.00
1241	0000000004	0000000000000000001	0153		1 ARCHIVERO DE 4 GAVETAS F-3068	3,538.00	0.00	0.00	0.00	3,538.00	0.00
1241	0000000004	0000000000000000001	0154		1 ARCHIVERO DE 4 GAVETAS F-3068	3,538.00	0.00	0.00	0.00	3,538.00	0.00
1241	0000000004	0000000000000000001	0155		1 ARCHIVERO DE 4 GAVETAS F-3068	3,538.00	0.00	0.00	0.00	3,538.00	0.00
1241	0000000004	0000000000000000001	0156		1 ARCHIVERO DE 4 GAVETAS F-3068	3,538.00	0.00	0.00	0.00	3,538.00	0.00
1241	0000000004	0000000000000000001	0157		1 ARCHIVERO DE 4 GAVETAS F-3068	3,538.00	0.00	0.00	0.00	3,538.00	0.00
1241	0000000004	0000000000000000001	0158		1 MUEBLE PARA COMPUTO PLASTICO DE 16 MM F-3068	0.00	0.00	0.00	0.00	0.00	0.00
1241	0000000004	0000000000000000001	0159		1 COMPUTADORA ACERAX C600-MO338 F-835 CATASTRP	11,252.00	0.00	0.00	0.00	11,252.00	0.00

Tenancingo
Estado de México
2022 • 2024

Cuenta Pública 2022
Balanza de Comprobacion Detallada
(Cifras en Pesos)

MUNICIPIO TENANCINGO 0058 **DEL 1 DE ENERO AL 31 DE DICIEMBRE DE 2022**

Cuenta (3)					Nombre de la Cuenta	Saldo Inicial (5)		Movimientos del Ejercicio (6)		Saldo Final (7)	
Cta	Scta	Sscta	Ssscta	Sssscta		Debe	Haber	Debe	Haber	Debe	Haber
1241	000000004	0000000000000000001	0160		1 NO BREAK LIEBERT UPSTATION GXT 100MT 1208/700W F-635 CATASTRO	0.00	0.00	0.00	0.00	0.00	0.00
1241	000000004	0000000000000000001	0161		1 NO BREAK LIEBERT UPSTATION GXT 100MT 1208/700W F-635 CATASTRO	0.00	0.00	0.00	0.00	0.00	0.00
1241	000000004	0000000000000000001	0162		1 NO BREAK LIEBERT UPSTATION GXT 100MT 1208/700W F-635 CATASTRO	3,016.00	0.00	0.00	0.00	3,016.00	0.00
1241	000000004	0000000000000000001	0163		1 TARJETA DE VIDEO GXT 670 F-635 CATASTRO	8,118.84	0.00	0.00	0.00	8,118.84	0.00
1241	000000004	0000000000000000001	0164		1 TARJETA DE VIDEO GXT 670 F-635 CATASTRO	8,118.84	0.00	0.00	0.00	8,118.84	0.00
1241	000000004	0000000000000000001	0165		1 DISCO DURO SSD 256 GB F-635 CATASTRO	3,712.00	0.00	0.00	0.00	3,712.00	0.00
1241	000000004	0000000000000000001	0166		1 DISCO DURO SSD 256 GB F-635 CATASTRO	3,712.00	0.00	0.00	0.00	3,712.00	0.00
1241	000000004	0000000000000000001	0167		1 MONITOR 27" LED VX 2703 F-635 CATASTRO	5,336.00	0.00	0.00	0.00	5,336.00	0.00
1241	000000004	0000000000000000001	0168		1 MONITOR 27" LED VX 2703 F-635 CATASTRO	5,336.00	0.00	0.00	0.00	5,336.00	0.00
1241	000000004	0000000000000000001	0169		1 COMPUTADORA DE ESCRITORIO ACER/HP F-29 DESARROLLO ECONOMICO	0.00	0.00	0.00	0.00	0.00	0.00
1241	000000004	0000000000000000001	0170		1 COMPUTADORA DE ESCRITORIO ACER/HP F-29 OBRAS PUBLICAS	0.00	0.00	0.00	0.00	0.00	0.00
1241	000000004	0000000000000000001	0171		1 COMPUTADORA DE ESCRITORIO ACER/HP F-29 SECRETARIA	0.00	0.00	0.00	0.00	0.00	0.00
1241	000000004	0000000000000000001	0172		1 COMPUTADORA DE ESCRITORIO ACER/HP F-29 TESORERIA	0.00	0.00	0.00	0.00	0.00	0.00
1241	000000004	0000000000000000001	0173		1 COMPUTADORA DE ESCRITORIO ACER/HP F-29 TESORERIA	10,206.72	0.00	0.00	0.00	10,206.72	0.00
1241	000000004	0000000000000000001	0174		1 COMPUTADORA DE ESCRITORIO ACER/HP F-29 TESORERIA	10,206.72	0.00	0.00	0.00	10,206.72	0.00
1241	000000004	0000000000000000001	0175		1 COMPUTADORA DE ESCRITORIO ACER/HP F-29 TESORERIA	10,206.72	0.00	0.00	0.00	10,206.72	0.00
1241	000000004	0000000000000000001	0176		1 COMPUTADORA DE ESCRITORIO ACER/HP F-29 ADMINISTRACION	10,206.72	0.00	0.00	0.00	10,206.72	0.00
1241	000000004	0000000000000000001	0177		1 COMPUTADORA DE ESCRITORIO ACER/HP F-29 ADMINISTRACION	10,206.72	0.00	0.00	0.00	10,206.72	0.00
1241	000000004	0000000000000000001	0178		1 COMPUTADORA DE ESCRITORIO ACER/HP F-29 ADMINISTRACION	10,206.72	0.00	0.00	0.00	10,206.72	0.00
1241	000000004	0000000000000000001	0179		1 COMPUTADORA DE ESCRITORIO ACER/HP F-29 ADMINISTRACION	10,206.72	0.00	0.00	0.00	10,206.72	0.00
1241	000000004	0000000000000000001	0180		1 COMPUTADORA DE ESCRITORIO ACER/HP F-29 ADMINISTRACION	10,206.72	0.00	0.00	0.00	10,206.72	0.00
1241	000000004	0000000000000000001	0181		1 LAP TOP TOSHIBA CI5 F-29 TESORERIA	14,188.90	0.00	0.00	0.00	14,188.90	0.00
1241	000000004	0000000000000000001	0182		1 DUPLICADOR DX2330 F-29 SECRETARIA	44,149.60	0.00	0.00	0.00	44,149.60	0.00
1241	000000004	0000000000000000001	0183		1 ESCANER FUJITSU FI 6240 F-29 ADMINISTRACION	41,901.29	0.00	0.00	0.00	41,901.29	0.00
1241	000000004	0000000000000000001	0184		1 CAÑON PROYECTOR BEN Q F-29 ADMINISTRACION	7,698.91	0.00	0.00	0.00	7,698.91	0.00
1241	000000004	0000000000000000001	0185		1 IMPRESORA HP LASERJET 6000 HP OFFICEJET 6000 F-29 OBRAS PUBLICAS	0.00	0.00	0.00	0.00	0.00	0.00
1241	000000004	0000000000000000001	0186		1 MULTIFUNCIONAL L355 600DPI F-5067 INGRESOS	3,799.00	0.00	0.00	0.00	3,799.00	0.00
1241	000000004	0000000000000000001	0187		1 MULTIFUNCIONAL L355 600DPI F-5067 INGRESOS	3,799.00	0.00	0.00	0.00	3,799.00	0.00
1241	000000004	0000000000000000001	0188		1 EQUIPO DE COMPUTO HP 205 G1 F-A7 RELACIONES EXTERIORES	17,629.68	0.00	0.00	0.00	17,629.68	0.00
1241	000000004	0000000000000000001	0189		1 MULTIFUNCIONAL HP LASERJET PRO M1536 F-A7 RELACIONES EXTERIORES	8,907.64	0.00	0.00	0.00	8,907.64	0.00
1241	000000004	0000000000000000001	0190		1 PLOTTER HP T920 36"RTL COLOR F-182 OBRAS PUBLICAS	108,602.81	0.00	0.00	0.00	108,602.81	0.00
1241	000000004	0000000000000000001	0191		1 IMPRESORA MONOCROMATICA HP LASERJET M602N F-182 OFICIALIA CONCILIADORA	0.00	0.00	0.00	0.00	0.00	0.00
1241	000000004	0000000000000000001	0192		1 IMPRESORA MONOCROMATICA HP LASERJET M602N F-182 ADMINISTRACION	0.00	0.00	0.00	0.00	0.00	0.00
1241	000000004	0000000000000000001	0193		1 IMPRESORA L300 TINTA CONTINUA F-182 OBRAS PUBLICAS	0.00	0.00	0.00	0.00	0.00	0.00
1241	000000004	0000000000000000001	0194		1 IMPRESORA L300 TINTA CONTINUA F-182 OFICIALIA CONCILIADORA	0.00	0.00	0.00	0.00	0.00	0.00
1241	000000004	0000000000000000001	0195		1 IMPRESORA L300 TINTA CONTINUA F-182 ADMINISTRACION	0.00	0.00	0.00	0.00	0.00	0.00
1241	000000004	0000000000000000001	0196		1 EQUIPO DE COMPUTO DE ESCRITORIO HP 800 F-182 TESORERIA	24,341.85	0.00	0.00	0.00	24,341.85	0.00
1241	000000004	0000000000000000001	0197		1 EQUIPO DE COMPUTO DE ESCRITORIO HP 800 F-182 SECRETARIA TECNICA	24,341.85	0.00	0.00	0.00	24,341.85	0.00
1241	000000004	0000000000000000001	0198		1 EQUIPO DE COMPUTO DE ESCRITORIO HP 800 F-182 TESORERIA	24,341.85	0.00	0.00	0.00	24,341.85	0.00
1241	000000004	0000000000000000001	0199		1 LAP TOP HP ZBOOK 17 " F-182 TESORERIA	0.00	0.00	0.00	0.00	0.00	0.00
1241	000000004	0000000000000000001	0200		1 ESCANER FUJITSU FI-7280 F-182 ADMINISTRACION	42,000.00	0.00	0.00	0.00	42,000.00	0.00
1241	000000004	0000000000000000001	0201		1 EQUIPO DE COMPUTO DE ESCRITORIO HP 200 F-182 OBRAS PUBLICAS	8,900.00	0.00	0.00	0.00	8,900.00	0.00
1241	000000004	0000000000000000001	0202		1 EQUIPO DE COMPUTO DE ESCRITORIO HP 200 F-182 OBRAS PUBLICAS	8,900.00	0.00	0.00	0.00	8,900.00	0.00
1241	000000004	0000000000000000001	0203		1 EQUIPO DE COMPUTO DE ESCRITORIO HP 200 F-182 OFICIALIA CONCILIADORA	8,900.00	0.00	0.00	0.00	8,900.00	0.00
1241	000000004	0000000000000000001	0204		1 EQUIPO DE COMPUTO DE ESCRITORIO HP 200 F-182 DESARROLLO ECONOMICO	8,900.00	0.00	0.00	0.00	8,900.00	0.00
1241	000000004	0000000000000000001	0205		1 EQUIPO DE COMPUTO DE ESCRITORIO HP 200 F-182 DESARROLLO ECONOMICO	8,900.00	0.00	0.00	0.00	8,900.00	0.00
1241	000000004	0000000000000000001	0206		1 EQUIPO DE COMPUTO DE ESCRITORIO HP 200 F-182 PROTECCION CIVIL	8,900.00	0.00	0.00	0.00	8,900.00	0.00
1241	000000004	0000000000000000001	0207		1 EQUIPO DE COMPUTO DE ESCRITORIO HP 200 F-182 SECRETARIA TECNICA	8,900.00	0.00	0.00	0.00	8,900.00	0.00
1241	000000004	0000000000000000001	0208		1 EQUIPO DE COMPUTO DE ESCRITORIO HP 200 F-182 ADMINISTRACION	8,900.00	0.00	0.00	0.00	8,900.00	0.00
1241	000000004	0000000000000000001	0209		1 FOTOCOPIADORA XEROX WORK CENTRE 3615 DN F-167 TESORERIA	0.00	0.00	0.00	0.00	0.00	0.00
1241	000000004	0000000000000000001	0210		FOTOCOPIADORA XEROX WORK CENTRE 3615DN	0.00	0.00	0.00	0.00	0.00	0.00
1241	000000004	0000000000000000001	0211		EQUIPO DE COMPUTO DE ESCRITORIO HP Z230 F-784 TESORERIA	0.00	0.00	0.00	0.00	0.00	0.00
1241	000000004	0000000000000000001	0212		1 MULTIFUNCIONAL EPSON STYLUS L355 F-216 SERIE: S3YK619696 INGRESOS	4,100.01	0.00	0.00	0.00	4,100.01	0.00
1241	000000004	0000000000000000001	0213		1 MULTIFUNCIONAL EPSON STYLUS L355 F-216 SERIE: S3YK572540 INGRESOS	4,100.01	0.00	0.00	0.00	4,100.01	0.00
1241	000000004	0000000000000000001	0214		1 LECTOR BIOMETRICO DE HUELLA MOD. F19 MARCA ACCESSPRO PANTALLA 3"	5,491.44	0.00	0.00	0.00	5,491.44	0.00
1241	000000004	0000000000000000001	0215		1 LECTOR BIOMETRICO DE HUELLA MOD. F19 MARCA ACCESSPRO PANTALLA 3"	5,491.44	0.00	0.00	0.00	5,491.44	0.00
1241	000000004	0000000000000000001	0216		1 LECTOR BIOMETRICO DE HUELLA MOD. F19 MARCA ACCESSPRO PANTALLA 3"	5,491.44	0.00	0.00	0.00	5,491.44	0.00

Tenancingo
Estado de México
2022 • 2024

Cuenta Pública 2022
Balanza de Comprobacion Detallada
(Cifras en Pesos)

MUNICIPIO TENANCINGO 0058 **DEL 1 DE ENERO AL 31 DE DICIEMBRE DE 2022**

Cuenta (3)					Nombre de la Cuenta	Saldo Inicial (5)		Movimientos del Ejercicio (6)		Saldo Final (7)	
Cta	Scta	Sscta	Ssscta	Sssscta		Debe	Haber	Debe	Haber	Debe	Haber
1241	000000004	0000000000000000001	0217		1 LECTOR BIOMETRICO DE HUELLA MOD. F19 MARCA ACCESSPRO PANTALLA 3"	5,491.44	0.00	0.00	0.00	5,491.44	0.00
1241	000000004	0000000000000000001	0218		1 LECTOR BIOMETRICO DE HUELLA MOD. F19 MARCA ACCESSPRO PANTALLA 3"	5,491.44	0.00	0.00	0.00	5,491.44	0.00
1241	000000004	0000000000000000001	0219		1 LECTOR BIOMETRICO DE HUELLA MOD. F19 MARCA ACCESSPRO PANTALLA 3"	5,491.44	0.00	0.00	0.00	5,491.44	0.00
1241	000000004	0000000000000000001	0220		1 TERMINAL DE RECON. FACIAL Y LECTOR DE PROXI. MOD.MB700 MARCA ZK-ACCESPRO	0.00	0.00	0.00	0.00	0.00	0.00
1241	000000004	0000000000000000001	0221		1 IMPRESORA HP P1606DN SERIE VNB3692213 SEGURIDAD PUBLICA	3,834.00	0.00	0.00	0.00	3,834.00	0.00
1241	000000004	0000000000000000001	0222		COMPUTADORA DE ESCRITORIO HP OFICIALIA CONCILIADORA	8,900.00	0.00	0.00	0.00	8,900.00	0.00
1241	000000004	0000000000000000001	0223		EQUIPO DE COMPUTO ENSAMBLADO SERIE ETG8707533SLO REGISTRO CIVIL	23,749.00	0.00	0.00	0.00	23,749.00	0.00
1241	000000004	0000000000000000001	0224		EQUIPO DE COMPUTO ENSAMBLADO SERIE ET67708111520 REGISTRO CIVIL	23,749.00	0.00	0.00	0.00	23,749.00	0.00
1241	000000004	0000000000000000001	0225		EQUIPO DE COMPUTO ENSAMBLADO SERIE ET777 08095SLO REGISTRO CIVIL	23,749.00	0.00	0.00	0.00	23,749.00	0.00
1241	000000004	0000000000000000001	0226		EQUIPO DE COMPUTO ENSAMBLADO SERIE CNC148P086 REGISTRO CIVIL	23,749.00	0.00	0.00	0.00	23,749.00	0.00
1241	000000004	0000000000000000001	0227		EQUIPO DE COMPUTO ENSAMBLADO SERIE ETG7708108SLO REGISTRO CIVIL	23,749.00	0.00	0.00	0.00	23,749.00	0.00
1241	000000004	0000000000000000001	0228		IMPRESORA EPSON FX-890 SERIE E8B124349 CATASTRO	7,479.00	0.00	0.00	0.00	7,479.00	0.00
1241	000000004	0000000000000000001	0229		MONITOR LCD DE 17" PROVIEW SERIE FZWY67066757U CATASTRO MUNICIPAL	3,279.00	0.00	0.00	0.00	3,279.00	0.00
1241	000000004	0000000000000000001	0230		MONITOR RECTANGULAR LCD I-INC SERIE 810NU1AY00395 CATASTRO	3,279.00	0.00	0.00	0.00	3,279.00	0.00
1241	000000004	0000000000000000001	0231		MONITOR RECTANGULAR LCD I-INC SERIE 810NU1AYOO338 CATASTRO	3,279.00	0.00	0.00	0.00	3,279.00	0.00
1241	000000004	0000000000000000001	0232		MONITOR RECTANGULAR LCD I-INC SERIE 810NU1AY00382 CATASTRO	3,279.00	0.00	0.00	0.00	3,279.00	0.00
1241	000000004	0000000000000000001	0233		MONITOR RECTANGULAR LCD I-INC SERIE 810NU1AYOO346 CATASTRO	3,279.00	0.00	0.00	0.00	3,279.00	0.00
1241	000000004	0000000000000000001	0234		COMPUTADORA ACERAX C600-MO336 CATASTRO	0.00	0.00	0.00	0.00	0.00	0.00
1241	000000004	0000000000000000001	0235		IMPRESORA SAMSUNG ML-2165 SERIE 27BVB8GD1D00PEA OBRAS PUBLICAS	5,377.00	0.00	0.00	0.00	5,377.00	0.00
1241	000000004	0000000000000000001	0236		IMPRESORA SAMSUNG ML-2165 SERIE X7BVB8GC9B00J6Z SERVICIO MUNICIPAL DE EMPLE	0.00	0.00	0.00	0.00	0.00	0.00
1241	000000004	0000000000000000001	0237		EQUIPO DE COMPUTO HP 120-126LA SERIE 4CS14204YN GOBERNACION	26,749.00	0.00	0.00	0.00	26,749.00	0.00
1241	000000004	0000000000000000001	0238		IMPRESORA OKI MODELO B410D SERIE N22110A GOBERNACION	0.00	0.00	0.00	0.00	0.00	0.00
1241	000000004	0000000000000000001	0239		EQUIPO DE COMPUTO HP MODELO 120 126LA SERIE 4CS 14242J FOMENTO TURISTICO	23,749.00	0.00	0.00	0.00	23,749.00	0.00
1241	000000004	0000000000000000001	0240		IMPRESORA SAMSUNG ML-1610 SERIE 3927BKDP611026 FOMENTO TURISTICO	0.00	0.00	0.00	0.00	0.00	0.00
1241	000000004	0000000000000000001	0241		EQUIPO DE COMPUTO HP MODELO 584031-001 SERIE 4CS1370OVJS ATENCION A LA MUJE	23,749.00	0.00	0.00	0.00	23,749.00	0.00
1241	000000004	0000000000000000001	0242		IMPRESORA OKI SIN DATO ATENCION DE LA MUJER	0.00	0.00	0.00	0.00	0.00	0.00
1241	000000004	0000000000000000001	0243		COMPUTADORA LAP TOP SONY MODELO PCG7132P SERIE X14-39697 ATENCION A LA MUJE	0.00	0.00	0.00	0.00	0.00	0.00
1241	000000004	0000000000000000001	0244		VIDEO PROYECTOR BENQ MODELO MP512 S/S ATENCION A LA MUJER	5,799.00	0.00	0.00	0.00	5,799.00	0.00
1241	000000004	0000000000000000001	0245		VIDEO PROYECTOR BENQ VIEWSONIC VS13868 SERIE SEVI14381151 ATENCION A LA MUJ	32,829.00	0.00	0.00	0.00	32,829.00	0.00
1241	000000004	0000000000000000001	0246		IMPRESORA SAMSUNG ML-2240 S/S AREA JURIDICA	0.00	0.00	0.00	0.00	0.00	0.00
1241	000000004	0000000000000000001	0247		EQUIPO DE COMPUTO S/M SERIE LE14003141 PRESIDENCIA	23,749.00	0.00	0.00	0.00	23,749.00	0.00
1241	000000004	0000000000000000001	0248		EQUIPO DE COMPUTO SERIE LE14001613 PRESIDENCIA	23,749.00	0.00	0.00	0.00	23,749.00	0.00
1241	000000004	0000000000000000001	0249		EQUIPO DE COMPUTO HP WINDOWS 8 SERIE 4CE4180B91 PRESIDENCIA	0.00	0.00	0.00	0.00	0.00	0.00
1241	000000004	0000000000000000001	0250		MULTIFUNCIONAL HP OFICE JET 6500 PRESIDENCIA	0.00	0.00	0.00	0.00	0.00	0.00
1241	000000004	0000000000000000001	0251		IMPRESORA HP INKJET2800 SERIE YH9645ZO2O COMUNICACION SOCIAL	0.00	0.00	0.00	0.00	0.00	0.00
1241	000000004	0000000000000000001	0252		EQUIPO DE COMPUTO COMPAQ 5185 SERIE 50101660 DEFENSORIA MUNICIPAL	0.00	0.00	0.00	0.00	0.00	0.00
1241	000000004	0000000000000000001	0253		IMPRESORA SAMSUNG ML-2165 SERIE 8GC9D024KY DEFENSORIA MUNICIPAL	5,377.00	0.00	0.00	0.00	5,377.00	0.00
1241	000000004	0000000000000000001	0254		IMPRESORA SAMSUNG ML-2165 SERIE Z7BVB8GDF006A SINDICTURA	5,377.00	0.00	0.00	0.00	5,377.00	0.00
1241	000000004	0000000000000000001	0255		EQUIPO DE COMPUTO COMPAQ 7540 SERIE CNC51270XHM IIIREGIDURIA	0.00	0.00	0.00	0.00	0.00	0.00
1241	000000004	0000000000000000001	0256		IMPRESORA SAMSUNG ML1710 SERIE BKDY601031T III REGIDURIA	0.00	0.00	0.00	0.00	0.00	0.00
1241	000000004	0000000000000000001	0257		IMPRESORA HP DESKJETD1660 SERIE CNO1KC921T V REGIDURIA	0.00	0.00	0.00	0.00	0.00	0.00
1241	000000004	0000000000000000001	0258		MULTIFUNCIONAL SAMSUNG VIII REGIDURIA	0.00	0.00	0.00	0.00	0.00	0.00
1241	000000004	0000000000000000001	0259		IMPRESORA SAMSUNG ML-2165 SERIE Z7VB8GD1B00G2L ADMINISTRACION	5,377.00	0.00	0.00	0.00	5,377.00	0.00
1241	000000004	0000000000000000001	0260		PROYECTOR BENQ BMS500 SERIE PDEABO19633000 ADMINISTRACION	0.00	0.00	0.00	0.00	0.00	0.00
1241	000000004	0000000000000000001	0261		LECTOR BIOMETRICO DE HUELLA ACCESSPRO F19 SERIE 6735153500330 ADMINISTRACIO	5,444.00	0.00	0.00	0.00	5,444.00	0.00
1241	000000004	0000000000000000001	0262		LECTOR BIOMETRICO DE HUELLA ACCSSPRO F-19 SERIE 6735153500416 ADMINISTRACIO	5,444.00	0.00	0.00	0.00	5,444.00	0.00
1241	000000004	0000000000000000001	0263		LECTOR BIOMETRICO DE HUELLA ACCESSPRO F-19 SERIE 6735153500608 ADMINISTRACI	5,444.00	0.00	0.00	0.00	5,444.00	0.00
1241	000000004	0000000000000000001	0264		LECTOR BIOMETRICO DE HUELLA ACCESPRO F-19 SERIE 6735153500650 ADMINISTRACIO	5,444.40	0.00	0.00	0.00	5,444.40	0.00
1241	000000004	0000000000000000001	0265		LECTOR BIOMETRICO DE HUELLA ACCESPRO F-19 SERIE 6735153500676 ADMINISTRACIO	5,444.10	0.00	0.00	0.00	5,444.10	0.00
1241	000000004	0000000000000000001	0266		LECTOR BIOMETRICO DE HUELLA ACCESPRO F-19 SERIE 6735153501161 ADMINISTRACIO	5,444.10	0.00	0.00	0.00	5,444.10	0.00
1241	000000004	0000000000000000001	0267		EQUIPO DE COMPUTO ENSAMBLADO S/S EVENTOS ESPECIALES	23,749.00	0.00	0.00	0.00	23,749.00	0.00
1241	000000004	0000000000000000001	0268		IMPRESORA OKI B410D SERIE N2211OA DESARROLLO URBANO	0.00	0.00	0.00	0.00	0.00	0.00
1241	000000004	0000000000000000001	0269		IMPRESORA OKI MODELO N22110NA SERIE AL1AO16441B0 ECOLOGIA	0.00	0.00	0.00	0.00	0.00	0.00
1241	000000004	0000000000000000001	0270		EQUIPO DE COMPUTO HP MODELO PAVILON SERIE MXX3390GP8 DESAROLLO SOCIAL	23,749.00	0.00	0.00	0.00	23,749.00	0.00
1241	000000004	0000000000000000001	0271		EQUIPO DE COMPUTO HP SERIE SL-63736042-008 DESARROLLLO SOCIAL	23,749.00	0.00	0.00	0.00	23,749.00	0.00
1241	000000004	0000000000000000001	0272		IMPRESORA SAMSUNG ML-2165 SERIE Z7BV8GC8B0037 CONTRALORIA	0.00	0.00	0.00	0.00	0.00	0.00
1241	000000004	0000000000000000001	0273		IMPRESORA SAMSUNG ML-2165 SERIE Z7BV8GD1DOOK CONTRALORIA	5,377.00	0.00	0.00	0.00	5,377.00	0.00

Tenancingo
Estado de México
2022-2024

Cuenta Pública 2022
Balanza de Comprobacion Detallada
(Cifras en Pesos)

MUNICIPIO TENANCINGO 0058 **DEL 1 DE ENERO AL 31 DE DICIEMBRE DE 2022**

Cuenta (3)					Nombre de la Cuenta	Saldo Inicial (5)		Movimientos del Ejercicio (6)		Saldo Final (7)	
Cta	Scta	Sscta	Ssscta	Sssscta		Debe	Haber	Debe	Haber	Debe	Haber
1241	000000004	000000000000000001	0274		IMPRESORA LASER SAMSUNG ML-1610 SERIE 3927BKDP611053 CONTRALORIA	5,377.00	0.00	0.00	0.00	5,377.00	0.00
1241	000000004	000000000000000001	0275		IMPRESORA SAMSUNG XPRESS M-2022 SERIE 03YJB8GF502Y1 CONTRALORIA	5,377.00	0.00	0.00	0.00	5,377.00	0.00
1241	000000004	000000000000000001	0276		IMPRESORA BROTHER HL-2270 TESORERIA	0.00	0.00	0.00	0.00	0.00	0.00
1241	000000004	000000000000000001	0277		NO BREAK UPS SMART BIT NB 750 SERIE 221312E+11 TESORERIA	0.00	0.00	0.00	0.00	0.00	0.00
1241	000000004	000000000000000001	0278		IMPRESORA OKI B410 D SERIE:AL112015622BO TESORERIA	0.00	0.00	0.00	0.00	0.00	0.00
1241	000000004	000000000000000001	0279		IMPRESORA HP T10 SERIE: CNV05496C4 TESORERIA	0.00	0.00	0.00	0.00	0.00	0.00
1241	000000004	000000000000000001	0280		IMPRESORA HP LASER JET M1132 SERIE: CNJ8F4V3VB TESORERIA	0.00	0.00	0.00	0.00	0.00	0.00
1241	000000004	000000000000000001	0281		LIBRERO DE MADERA DE 5 ENTREPAÑOS TESORERIA	4,500.00	0.00	0.00	0.00	4,500.00	0.00
1241	000000004	000000000000000001	0282		IMPRESORA KYOCERA FS-1060DN S/S DIRECCION DE DESARROLLO	5,377.00	0.00	0.00	0.00	5,377.00	0.00
1241	000000004	000000000000000001	0283		IMPRESORA SAMSUNG ML-2010 S/S DIRECCION GENERAL DE DESAROLLO	5,377.00	0.00	0.00	0.00	5,377.00	0.00
1241	000000004	000000000000000001	0284		IMPRESORA SAMSUNG ML-1660 SERIE: Z4VOBACZ300199L DIRECCION DE DESAROLLO	5,377.00	0.00	0.00	0.00	5,377.00	0.00
1241	000000004	000000000000000001	0285		IMPRESORA SAMSUNG EXPRES M-2022 S/S DIRECCION GENERAL DE DESARROLLO	5,377.00	0.00	0.00	0.00	5,377.00	0.00
1241	000000004	000000000000000001	0286		EQUIPO DE COMPUTO COMPAQ SERIE: CNN407OPFL DIRECCION DE EDUCACION	0.00	0.00	0.00	0.00	0.00	0.00
1241	000000004	000000000000000001	0287		IMPRESORA SAMSUNG ML-2022 SERIE: 06YJB8GBADO157 DIRECCION DE EDUCACION	5,377.00	0.00	0.00	0.00	5,377.00	0.00
1241	000000004	000000000000000001	0288		COMPUTADORA ALL IN ONNEASUS A 10	0.00	0.00	0.00	0.00	0.00	0.00
1241	000000004	000000000000000001	0289		COMPUTADORA ALL IN ONE SAMSUNG M300A2A	10,376.37	0.00	0.00	0.00	10,376.37	0.00
1241	000000004	000000000000000001	0290		COMPUTADORA ALL IN LENOVO IDEA CENTRE	10,096.90	0.00	0.00	0.00	10,096.90	0.00
1241	000000004	000000000000000001	0291		COMPUTADORA ALL IN ONE GATEWAY	9,867.37	0.00	0.00	0.00	9,867.37	0.00
1241	000000004	000000000000000001	0292		COMPUTADORA ALL IN ONE HACER	10,018.04	0.00	0.00	0.00	10,018.04	0.00
1241	000000004	000000000000000001	0293		IMPRESORA EPSON L120 SISTEMA DE TINTA COLOR TNUK097319 INST.DE LA MUJER	2,900.00	0.00	0.00	0.00	2,900.00	0.00
1241	000000004	000000000000000001	0294		MULTIFUNCIONAL BROTHER INKBENEFIT TINTA CONTINUA COLOR MOD.DCP-J105 ADMON	4,756.00	0.00	0.00	0.00	4,756.00	0.00
1241	000000004	000000000000000001	0295		EQUIPO DE COMPUTO LENOVO MOD.M72Z ALL IN ONE SERIE:1S35542G7MJ14V5K	13,284.90	0.00	0.00	0.00	13,284.90	0.00
1241	000000004	000000000000000001	0296		EQUIPO DE COMPUTO LENOVO MOD.M72Z ALL IN ONE SERIE:1S35542G7MJ14W3V	13,284.90	0.00	0.00	0.00	13,284.90	0.00
1241	000000004	000000000000000001	0297		EQUIPO DE COMPUTO LENOVO MOD.M72Z ALL IN ONE SERIE:1S35542G7MJ14Y4W	13,284.90	0.00	0.00	0.00	13,284.90	0.00
1241	000000004	000000000000000001	0298		EQUIPO DE COMPUTO LENOVO MOD.M72Z ALL IN ONE SERIE:PY222RRZCVJGJVFKH4X9	13,284.90	0.00	0.00	0.00	13,284.90	0.00
1241	000000004	000000000000000001	0299		EQUIPO DE COMPUTO LENOVO MOD.M72Z ALL IN ONE SERIE:1S35542G7MJ14V9W	13,284.90	0.00	0.00	0.00	13,284.90	0.00
1241	000000004	000000000000000001	0300		EQUIPO DE COMPUTO LENOVO MOD.M72Z ALL IN ONE SERIE:1S35542G7MJ14X8A	13,284.90	0.00	0.00	0.00	13,284.90	0.00
1241	000000004	000000000000000001	0301		EQUIPO DE COMPUTO LENOVO MOD.M72Z ALL IN ONE SERIE:1S35542G7MJ14NGR	13,284.90	0.00	0.00	0.00	13,284.90	0.00
1241	000000004	000000000000000001	0302		EQUIPO DE COMPUTO LENOVO MOD.M72Z ALL IN ONE SERIE:1S35542G7MJ14X82	13,284.90	0.00	0.00	0.00	13,284.90	0.00
1241	000000004	000000000000000001	0303		EQUIPO DE COMPUTO LENOVO MOD.M72Z ALL IN ONE SERIE:1S35542G7MJ14R7M	13,284.90	0.00	0.00	0.00	13,284.90	0.00
1241	000000004	000000000000000001	0304		EQUIPO DE COMPUTO LENOVO MOD.M72Z ALL IN ONE SERIE:1S35542G7MJ14W0B	13,284.90	0.00	0.00	0.00	13,284.90	0.00
1241	000000004	000000000000000001	0305		EQUIPO DE COMPUTO LENOVO MOD.M72Z ALL IN ONE SERIE:1S35542G7MJ14N68	13,284.90	0.00	0.00	0.00	13,284.90	0.00
1241	000000004	000000000000000001	0306		EQUIPO DE COMPUTO LENOVO MOD.M72Z ALL IN ONE SERIE:1S35542G7MJ14T1V	13,284.90	0.00	0.00	0.00	13,284.90	0.00
1241	000000004	000000000000000001	0307		EQUIPO DE COMPUTO LENOVO MOD.M72Z ALL IN ONE SERIE:1S35542G7MJ14X6X	13,284.90	0.00	0.00	0.00	13,284.90	0.00
1241	000000004	000000000000000001	0308		EQUIPO DE COMPUTO LENOVO MOD.M72Z ALL IN ONE SERIE:1S35542G7MJ1447B	13,284.90	0.00	0.00	0.00	13,284.90	0.00
1241	000000004	000000000000000001	0309		EQUIPO DE COMPUTO LENOVO MOD.M72Z ALL IN ONE SERIE:1S35542G7MJ14X7F	13,284.90	0.00	0.00	0.00	13,284.90	0.00
1241	000000004	000000000000000001	0310		LICENCIA OPUS 16 MODELO 1 PRESUPUESTOS	12,365.60	0.00	0.00	0.00	12,365.60	0.00
1241	000000004	000000000000000001	0311		LICENCIA DE WINDOWS WINDOWS MICROSOFT 2008/CATASTRO	5,300.00	0.00	0.00	0.00	5,300.00	0.00
1241	000000004	000000000000000001	0312		COMPUTADORA DE ESCRITORIO BLC INTEL CORE I3 I3-6100 SERIE:D-B04170412	15,000.00	0.00	0.00	0.00	15,000.00	0.00
1241	000000004	000000000000000001	0313		COMPUTADORA DE ESCRITORIO BLC INTEL CORE I3 I3-6100 SERIE:D-B04170414	15,000.00	0.00	0.00	0.00	15,000.00	0.00
1241	000000004	000000000000000001	0314		COMPUTADORA DE ESCRITORIO BLC INTEL CORE I3 I3-6100 SERIE:D-B04170417	15,000.00	0.00	0.00	0.00	15,000.00	0.00
1241	000000004	000000000000000001	0315		COMPUTADORA DE ESCRITORIO BLC INTEL CORE I3 I3-6100 SERIE:D-B04170424	15,000.00	0.00	0.00	0.00	15,000.00	0.00
1241	000000004	000000000000000001	0316		COMPUTADORA DE ESCRITORIO BLC INTEL CORE I3 I3-6100 SERIE:D-B04170425	15,000.00	0.00	0.00	0.00	15,000.00	0.00
1241	000000004	000000000000000001	0317		COMPUTADORA DE ESCRITORIO BLC INTEL CORE I3 I3-6100 SERIE:D-B04170428	15,000.00	0.00	0.00	0.00	15,000.00	0.00
1241	000000004	000000000000000001	0318		COMPUTADORA DE ESCRITORIO BLC INTEL CORE I3 I3-6100 SERIE:D-B05170499	15,000.00	0.00	0.00	0.00	15,000.00	0.00
1241	000000004	000000000000000001	0319		COMPUTADORA DE ESCRITORIO BLC INTEL CORE I3 I3-6100 SERIE:D-B05170500	15,000.00	0.00	0.00	0.00	15,000.00	0.00
1241	000000004	000000000000000001	0320		COMPUTADORA DE ESCRITORIO BLC INTEL CORE I3 I3-6100 SERIE:D-B05170503	15,000.00	0.00	0.00	0.00	15,000.00	0.00
1241	000000004	000000000000000001	0321		COMPUTADORA DE ESCRITORIO BLC INTEL CORE I3 I3-6100 SERIE:D-B05170511	15,000.00	0.00	0.00	0.00	15,000.00	0.00
1241	000000004	000000000000000001	0322		MULTIFUNCIONAL LASER VEL.35PPM SERIE:910291C01192AA21USH15640	15,001.10	0.00	0.00	0.00	15,001.10	0.00
1241	000000004	000000000000000001	0323		NO BREAK UPS STANDBY CAP 47WH (VA)125 VA 225 VATIOS SERIE:9B1639A04837	0.00	0.00	0.00	0.00	0.00	0.00
1241	000000004	000000000000000001	0324		NO BREAK UPS STANDBY CAP 47WH (VA)125 VA 225 VATIOS SERIE:9B1639A04838	0.00	0.00	0.00	0.00	0.00	0.00
1241	000000004	000000000000000001	0325		NO BREAK UPS STANDBY CAP 47WH (VA)125 VA 225 VATIOS SERIE:9B1639A04839	0.00	0.00	0.00	0.00	0.00	0.00
1241	000000004	000000000000000001	0326		NO BREAK UPS STANDBY CAP 47WH (VA)125 VA 225 VATIOS SERIE:9B1639A04840	0.00	0.00	0.00	0.00	0.00	0.00
1241	000000004	000000000000000001	0327		NO BREAK UPS STANDBY CAP 47WH (VA)125 VA 225 VATIOS SERIE:9B1639A04841	0.00	0.00	0.00	0.00	0.00	0.00
1241	000000004	000000000000000001	0328		NO BREAK UPS STANDBY CAP 47WH (VA)125 VA 225 VATIOS SERIE:9B1639A04842	0.00	0.00	0.00	0.00	0.00	0.00
1241	000000004	000000000000000001	0329		NO BREAK UPS STANDBY CAP 47WH (VA)125 VA 225 VATIOS SERIE:9B1639A04867	0.00	0.00	0.00	0.00	0.00	0.00
1241	000000004	000000000000000001	0330		NO BREAK UPS STANDBY CAP 47WH (VA)125 VA 225 VATIOS SERIE:9B1639A04868	0.00	0.00	0.00	0.00	0.00	0.00

Tenancingo
Estado de México
2022•2024

Cuenta Pública 2022
Balanza de Comprobacion Detallada
(Cifras en Pesos)

MUNICIPIO TENANCINGO 0058

DEL 1 DE ENERO AL 31 DE DICIEMBRE DE 2022

Cuenta (3)					Nombre de la Cuenta	Saldo Inicial (5)		Movimientos del Ejercicio (6)		Saldo Final (7)	
Cta	Scta	Sscta	Ssscta	Sssscta		Debe	Haber	Debe	Haber	Debe	Haber
1241	000000004	0000000000000000001	0331		NO BREAK UPS STANDBY CAP 47WH (VA)125 VA 225 VATIOS SERIE:9B1639A04869	0.00	0.00	0.00	0.00	0.00	0.00
1241	000000004	0000000000000000001	0332		NO BREAK UPS STANDBY CAP 47WH (VA)125 VA 225 VATIOS SERIE:9B1639A04870	0.00	0.00	0.00	0.00	0.00	0.00
1241	000000004	0000000000000000001	0333		CAMARA REFLEX DIGITAL MARCA NIKON MODELO D3400	16,922.08	0.00	0.00	0.00	16,922.08	0.00
1241	000000004	0000000000000000001	0334		MULTIFUNCIONAL SAMSUNG SL-M5360 MONOCROMATICO SERIE:0C7QBJFJ5000C2R	15,709.88	0.00	0.00	0.00	15,709.88	0.00
1241	000000004	0000000000000000001	0335		MULTIFUNCIONAL SAMSUNG SL-M530 MONOCROMATICO SERIE: 0C7QBJFJ5000CFA	15,709.88	0.00	0.00	0.00	15,709.88	0.00
1241	000000004	0000000000000000001	0336		COMPUTADORA TODOOTH HP 20-C400 INTEL CORE 13/4GB DDR4 SDRAM/1TB WIN10	14,750.00	0.00	0.00	0.00	14,750.00	0.00
1241	000000004	0000000000000000001	0337		COMPUTADORA TODOOTH HP 20-C400 INTEL CORE 13/4GB DDR4 SDRAM/1TB WIN10	14,750.00	0.00	0.00	0.00	14,750.00	0.00
1241	000000004	0000000000000000001	0338		COMPUTADORA TODOOTH HP 20-C400 INTEL CORE 13/4GB DDR4 SDRAM/1TB WIN10	14,750.00	0.00	0.00	0.00	14,750.00	0.00
1241	000000004	0000000000000000001	0339		COMPUTADORA TODOOTH HP 20-C400 INTEL CORE 13/4GB DDR4 SDRAM/1TB WIN10	14,750.00	0.00	0.00	0.00	14,750.00	0.00
1241	000000004	0000000000000000001	0340		ESCANER FUJITSU FI-7240 DUPLEX 600 PPM, 40 PPM MONO, 40 PPM COLOR	50,407.03	0.00	0.00	0.00	50,407.03	0.00
1241	000000004	0000000000000000001	0341		IMPRESORA EPSON ECO TANK 3110 COLOR	0.00	0.00	0.00	0.00	0.00	0.00
1241	000000004	0000000000000000001	0342		IMPRESORA EPSON ECO TANK 3110 COLOR	6,864.32	0.00	0.00	0.00	6,864.32	0.00
1241	000000004	0000000000000000001	0343		IMPRESORA EPSON ECO TANK 3110 COLOR	6,864.32	0.00	0.00	0.00	6,864.32	0.00
1241	000000004	0000000000000000001	0440		ESCANER FUJITSU FI-7240 DUPLEX 600 PPP, 40PPM (MONO), 40PPM COLOR.	0.00	0.00	0.00	0.00	0.00	0.00
1241	000000004	0000000000000000001	0441		IMPRESORA EPSON ECO TANK 3110 COLOR	0.00	0.00	0.00	0.00	0.00	0.00
1241	000000004	0000000000000000001	0442		SCANER FUJITSU 7160	25,324.99	0.00	0.00	0.00	25,324.99	0.00
1241	000000004	0000000000000000001	0443		COMPUTADORA DE ESCRITORIO MARCA DELL CORE7 8GB RAM DDR4 2400MHZ	21,423.00	0.00	0.00	0.00	21,423.00	0.00
1241	000000004	0000000000000000001	0444		COMPUTADORA DE ESCRITORIO MARCA DELL CORE5 8GB RAM DDR4 2400MHZ	15,500.00	0.00	0.00	0.00	15,500.00	0.00
1241	000000004	0000000000000000001	0445		COMPUTADORA DE ESCRITORIO MARCA DELL CORE5 8GB RAM DDR4 2400MHZ	15,500.00	0.00	0.00	0.00	15,500.00	0.00
1241	000000004	0000000000000000001	0446		COMPUTADORA DE ESCRITORIO MARCA DELL CORE I5 6G RAMDD TV SERIE 940399069035	9,860.00	0.00	0.00	0.00	9,860.00	0.00
1241	000000004	0000000000000000001	0447		COMPUTADORA CPU MINI BREAKE GIGABYTE INTEL 4G RAM DD250GB SERIE 1434630229	0.00	0.00	0.00	0.00	0.00	0.00
1241	000000004	0000000000000000001	0448		COMPUTADORA LAPTOP SONY VAIO CORE I5 4GB RAM DD750GB 14"SERIE SVE14125CLW	15,080.00	0.00	0.00	0.00	15,080.00	0.00
1241	000000004	0000000000000000001	0449		IMPRESORA MULTIF. INALAMBRICA SAMSUNG MOD SCX-3405 SERIE Z729BFCC100288Y	6,496.00	0.00	0.00	0.00	6,496.00	0.00
1241	000000004	0000000000000000001	0450		IMPRESORA MULTIFUNCIONAL EPSON MOD.L375 COLOR NEGRO SERIE.WBGK082433	0.00	0.00	0.00	0.00	0.00	0.00
1241	000000004	0000000000000000001	0451		IMPRESORA MULTIFUNCIONAL EPSON MOD.L4150COLOR NEGRO SERIE XAD9164845	0.00	0.00	0.00	0.00	0.00	0.00
1241	000000004	0000000000000000001	0452		IMPRESORA EPSON L575 MULTIFUNCIONAL	4,899.00	0.00	0.00	0.00	4,899.00	0.00
1241	000000004	0000000000000000001	0453		COMPUTADORA YJ00KFAQ 1.8HRZ, 64 BTS, 4 RAM, PANTALLA DE 20" 1HDMI, 4 USB,	0.00	0.00	0.00	0.00	0.00	0.00
1241	000000004	0000000000000000001	0454		COMPUTADORA YJ00KH4F 1.8HRZ, 64 BTS, 4 RAM, PANTALLA DE 20" 1 HDMI, 4 USB,	14,586.21	0.00	0.00	0.00	14,586.21	0.00
1241	000000004	0000000000000000001	0455		COMPUTADORA YJ00KH90 1.8 HRZ, 64BTS, 4 RAM, PANTALLA DE 20" 1 HDMI, 4 USB,	14,586.21	0.00	0.00	0.00	14,586.21	0.00
1241	000000004	0000000000000000001	0456		COMPUTADORA YJ00KH8Q 1.8 HRZ, 64 BTS, 4 RAM, PANTALLA DE 20" 1 HDMI, 4 USB	14,586.21	0.00	0.00	0.00	14,586.21	0.00
1241	000000004	0000000000000000001	0457		COMPUTADORA YJ00KH41 1.8 HRZ, 64 BTS, 4 RAM, PANTALLA DE 20" 1 HDMNI, 4 USB	14,586.21	0.00	0.00	0.00	14,586.21	0.00
1241	000000004	0000000000000000001	0458		COMPUTADORA YJ00KFBQ 1.8 HRZ, 64 BTS, 4 RAM, PANTALLA DE 20" 1 HDMI, 4 USB	14,586.21	0.00	0.00	0.00	14,586.21	0.00
1241	000000004	0000000000000000001	0459		COMPUTADORA YJ00KHF 1.8 HRZ, 64 BTS, 4 RAM, PANTALLA DE 20" 1 HDMI, 4 USB	14,586.21	0.00	0.00	0.00	14,586.21	0.00
1241	000000004	0000000000000000001	0460		COMPUTADORA YJ00KF9P 1.8 HRZ, 64 BTS, 4 RAM, PANTALLA DE 20" 1 HDMI, 4 USB	14,586.21	0.00	0.00	0.00	14,586.21	0.00
1241	000000004	0000000000000000001	0461		COMPUTADORA YJ00KHFD 1.8 HRZ, 64 BTS, 4 RAM, PANTALLA DE 20" 1 HDMI, 4 USB	14,586.21	0.00	0.00	0.00	14,586.21	0.00
1241	000000004	0000000000000000001	0462		COMPUTADORA YJ00KHEY 1.8 HRZ, 64 BTS, 4 RAM, PANTALLA DE 20" 1 HDMI, 4 USB	14,586.21	0.00	0.00	0.00	14,586.21	0.00
1241	000000004	0000000000000000001	0463		COMPUTADORA YJ00KH2L 1.8 HRZ, 64 BTS, 4 RAM, PANTALLA DE 20" 1HDMI, 4 USB	14,586.21	0.00	0.00	0.00	14,586.21	0.00
1241	000000004	0000000000000000001	0464		COMPUTADORA YJ00KH98 1.8 HRZ, 64 BTS, 4 RAM, PANTALLA DE 20" 1 HDMI, 4 USB	14,586.21	0.00	0.00	0.00	14,586.21	0.00
1241	000000004	0000000000000000001	0465		COMPUTADORA YJ00KHE7 1.8 HRZ, 64BTS, 4 RAM, PANTALLA DE 20" 1 HDMI, 4 USB	14,586.21	0.00	0.00	0.00	14,586.21	0.00
1241	000000004	0000000000000000001	0466		COMPUTADORA YJ00KH71 1.8 HRZ, 64 BTS, 4 RAM, PANTALLA DE 20" 1HDMI, 4 USB	14,586.21	0.00	0.00	0.00	14,586.21	0.00
1241	000000004	0000000000000000001	0467		COMPUTADORA YJ00KH67 1.8 HRZ, 64 BTS, 4 RAM, PANTALLA DE 20" 1 HDMI, 4 USB	14,586.21	0.00	0.00	0.00	14,586.21	0.00
1241	000000004	0000000000000000001	0468		COMPUTADORA YJ00KHG8 1.8 HRZ, 64 BTS, 4 RAM, PANTALLA DE 20" 1 HDMI, 4 USB	14,586.21	0.00	0.00	0.00	14,586.21	0.00
1241	000000004	0000000000000000001	0469		COMPUTADORA YJ00KH4N 1.8 HRZ, 64 BTS, 4 RAM, PANTALLA DE 20" 1HDMI, 4 USB	14,586.21	0.00	0.00	0.00	14,586.21	0.00
1241	000000004	0000000000000000001	0470		COMPUTADORA YJ00KH2J 1.8 HRZ, 64 BTS, 4 RAM, PANTALLA DE 20" 1 HDMI, 4 USB	14,586.21	0.00	0.00	0.00	14,586.21	0.00
1241	000000004	0000000000000000001	0471		COMPUTADORA YJ00KHFX 1.8 HRZ, 64 BTS, 4 RAM, PANTALLA DE 20" 1HDMI, 4 USB	14,586.21	0.00	0.00	0.00	14,586.21	0.00
1241	000000004	0000000000000000001	0472		COMPUTADORA YJ00KHAG 1.8 HRZ, 64 BTS, 4 RAM, PANTALLA DE 20" 1 HDMI, 4 USB	14,586.21	0.00	0.00	0.00	14,586.21	0.00
1241	000000004	0000000000000000001	0473		COMPUTADORA YJ00HKH2A 1.8 GRZ, 64 BTS, 4 RAM, PANTALLA DE 20" 1 HDMI, 4 USB	14,586.21	0.00	0.00	0.00	14,586.21	0.00
1241	000000004	0000000000000000001	0474		COMPUTADORA YJ00KH87 1.8 GRZ, 64 BTS, 4 RAM, PANTALLA DE 20" 1HDMI, 4 USB	14,586.21	0.00	0.00	0.00	14,586.21	0.00
1241	000000004	0000000000000000001	0475		COMPUTADORA YJ00KH2T 1.8 GRZ, 64 BTS, 4 RAM, PANTALLA DE 20" 1 HDMI, 4 USB	14,586.21	0.00	0.00	0.00	14,586.21	0.00
1241	000000004	0000000000000000001	0476		COMPUTADORA YJ00KHD1 1.8 GRZ, 64 BTS, 4 RAM, PANTALLA DE 20" 1 HDMI, 4 USB	14,586.21	0.00	0.00	0.00	14,586.21	0.00
1241	000000004	0000000000000000001	0477		COMPUTADORA YJ00KHD8 1.8 GRZ, 64 BTS, 4 RAM, PANTALLA DE 20" 1 HDMI, 4 USB	14,586.21	0.00	0.00	0.00	14,586.21	0.00
1241	000000004	0000000000000000001	0478		COMPUTADORA YJ00KH48 1.8 GRZ, 64 BTS, 4 RAM, PANTALLA DE 20" 1 HDMI, 4 USB	14,586.21	0.00	0.00	0.00	14,586.21	0.00
1241	000000004	0000000000000000001	0479		COMPUTADORA YJ00KH8F 1.8 GRZ, 64 BTS, 4 RAM, PANTALLA DE 20" 1 HDMI, 4 USB	14,586.21	0.00	0.00	0.00	14,586.21	0.00
1241	000000004	0000000000000000001	0480		COMPUTADORA YJ00KH51 1.8 GRZ, 64 BTS, 4 RAM, PANTALLA DE 20" 1 HDMI, 4 USB	14,586.21	0.00	0.00	0.00	14,586.21	0.00
1241	000000004	0000000000000000001	0481		COMPUTADORA YJ00KH8Y 1.8 GRZ, 64 BTS, 4 RAM, PANTALLA DE 20" 1 HDMI, 4 USB	14,586.21	0.00	0.00	0.00	14,586.21	0.00
1241	000000004	0000000000000000001	0482		COMPUTADORA YJ00KH2S 1.8 GRZ, 64 BTS, 4 RAM, PANTALLA DE 20" 1 HDMI, 4 USB	14,586.21	0.00	0.00	0.00	14,586.21	0.00
1241	000000004	0000000000000000001	0483		IMPRESORA MINIPRINTER EPSON SERIE MXDF912206 TERMICA PARA TICKETS 200 LIN/M	6,606.20	0.00	0.00	0.00	6,606.20	0.00

Tenancingo
Estado de México
2022-2024

Cuenta Pública 2022
Balanza de Comprobacion Detallada
(Cifras en Pesos)

MUNICIPIO TENANCINGO 0058 **DEL 1 DE ENERO AL 31 DE DICIEMBRE DE 2022**

Cuenta (3)					Nombre de la Cuenta	Saldo Inicial (5)		Movimientos del Ejercicio (6)		Saldo Final (7)	
Cta	Scta	Sscta	Ssscta	Sssscta		Debe	Haber	Debe	Haber	Debe	Haber
1241	000000004	000000000000000001	0484		LAPTOP HP G5 PRO SERIE 5CD823DC97 MEMORIA 8GB DDR4, DISCO DURO 2TB, 14" IN	16,470.84	0.00	0.00	0.00	16,470.84	0.00
1241	000000004	000000000000000001	0485		LAPTOP HP G5 PRO SERIE 5CD823DC9J MEMORIA 8GB DDR4, DISCO DURO 2TB, 14" IN	16,470.84	0.00	0.00	0.00	16,470.84	0.00
1241	000000004	000000000000000001	0486		ESCANER EPSON ADF, SERIE X2HJ092271 35 PPM EN MONO Y A COLOR 4000 POR DIA	10,438.84	0.00	0.00	0.00	10,438.84	0.00
1241	000000004	000000000000000001	0487		IMPRESORA EPSON ECOTANK M2140 SERIE X5JM000780 IMPRESORA, COPIADORA Y ESCAN	7,279.00	0.00	0.00	0.00	7,279.00	0.00
1241	000000004	000000000000000001	0488		IMPRESORA EPSON ECOTANK M2140 SERIE X5JM000580 IMPRESORA, COPIADORA Y ESCAN	7,279.00	0.00	0.00	0.00	7,279.00	0.00
1241	000000004	000000000000000001	0489		IMPRESORA EPSON ECOTANK M2140 SERIE X5JM000568 IMPRESORA, COPIADORA Y ESCAN	7,279.00	0.00	0.00	0.00	7,279.00	0.00
1241	000000004	000000000000000001	0490		IMPRESORA EPSON ECOTANK M2140 SERIE X5JM000261 IMPRESORA, COPIADORA Y ESCAN	7,279.00	0.00	0.00	0.00	7,279.00	0.00
1241	000000004	000000000000000001	0491		IMPRESORA EPSON ECOTANK M2140 SERIE X5JM000583 IMPRESORA, COPIADORA Y ESCAN	7,279.00	0.00	0.00	0.00	7,279.00	0.00
1241	000000004	000000000000000001	0492		IMPRESORA EPSON ECOTANK M2140 SERIE X5JM000567 IMPRESORA, COPIADORA Y ESCAN	7,279.00	0.00	0.00	0.00	7,279.00	0.00
1241	000000004	000000000000000001	0493		IMPREOSRA EPSON ECOTANK M2140 SERIE X5JM000700 IMPRESORA, COPIADORA Y ESCAN	7,279.00	0.00	0.00	0.00	7,279.00	0.00
1241	000000004	000000000000000001	0494		IMPRESORA EPSON ECOTANK M2140 SERIE X5JM000578 IMPRESORA, COPIADORA Y ECANE	7,279.00	0.00	0.00	0.00	7,279.00	0.00
1241	000000004	000000000000000001	0495		IMPRESORA EPSON ECOTANK M2140 SERIE X5JM000569 IMPRESORA, COPIADORA Y ESNCA	7,279.00	0.00	0.00	0.00	7,279.00	0.00
1241	000000004	000000000000000001	0496		IMPRESORA EPSON ECOTANK M2140 SERIE X5JM000577 IMPRESORA, COPIADORA Y ESCAN	7,279.00	0.00	0.00	0.00	7,279.00	0.00
1241	000000004	000000000000000001	0497		IMPRESORA EPSON ECOTANK M2140 SERIE X5JM000564 IMPRESORA, COPIADORA Y ESCAN	7,279.00	0.00	0.00	0.00	7,279.00	0.00
1241	000000004	000000000000000001	0498		IMPRESORA EPSON ECOTANK M2140 SERIE X5JM000569 IMPRESORA, COPIADORA Y ESCAN	7,279.00	0.00	0.00	0.00	7,279.00	0.00
1241	000000004	000000000000000001	0499		LAPTOP HPx360 PROC.INTEL PENTIUM GOLD4415u 8GB RAM 128 SSDPANTTOUCH 14"	14,700.00	0.00	0.00	0.00	14,700.00	0.00
1241	000000004	000000000000000001	0500		LAPTOP HP 15CW1084LM 12G/1+128 RYZEN5	14,399.00	0.00	0.00	0.00	14,399.00	0.00
1241	000000004	000000000000000001	0501		LAPTOP HP 15CW1084LM 12G/+128 RYZENN5 TES	16,775.92	0.00	0.00	0.00	16,775.92	0.00
1241	000000004	000000000000000001	0502		CHECADOR BIOMETRICO/RECONOCIMIENTO FACIAL MCA ZKTECO MODELO ZKG3PRO RECURS	9,430.80	0.00	0.00	0.00	9,430.80	0.00
1241	000000004	000000000000000001	0503		CHECADOR BIOMETRICO/RECONOCIMIENTO FACIAL MCA. ZKTECO MODELO ZKG3PRO	9,430.80	0.00	0.00	0.00	9,430.80	0.00
1241	000000004	000000000000000001	0504		CHECADOR BIOMETRICO/RECONOCIMIENTO FACIAL MCA. ZKTECO MODELO ZKG3PRO	9,430.80	0.00	0.00	0.00	9,430.80	0.00
1241	000000004	000000000000000001	0505		CPU DELL VOSTRO DESKTOP 3681 MODELO D15S ADSCRITO A LA CONTALORIA MUNICIPAL	22,302.16	0.00	0.00	0.00	22,302.16	0.00
1241	000000004	000000000000000001	0506		PANTALLA PLANA DE 65" SANSUI SMX65E1UAD (1)	19,370.84	0.00	0.00	0.00	19,370.84	0.00
1241	000000004	000000000000000001	0507		PANTALLA PLANA DE 65" SANSUI SMX65E1UAD (2)	19,370.84	0.00	0.00	0.00	19,370.84	0.00
1241	000000004	000000000000000001	0508		PANTALLA PLANA DE 65" SANSUI SMX65E1UAD (3)	19,370.84	0.00	0.00	0.00	19,370.84	0.00
1241	000000004	000000000000000002			EQUIPO DE COMPUTO Y ACCESORIOS ADMON 2022 -2024	0.00	0.00	234,450.21	0.00	234,450.21	0.00
1241	000000004	000000000000000002	0001		COMPUTADORA ENSAMBLADA MARCA VORAGO SIMBAL SERIE No. G0350215022200009	0.00	0.00	17,539.43	0.00	17,539.43	0.00
1241	000000004	000000000000000002	0002		COMPUTADORA ENSAMBLADA MARCA VORAGO SIMBAL SERIE No. G0350215022200014	0.00	0.00	17,539.43	0.00	17,539.43	0.00
1241	000000004	000000000000000002	0003		IMPRESORA DE GAFETES MARCA ZEBRA MODELO ZC100 SERIE No. C1J214100672	0.00	0.00	29,599.99	0.00	29,599.99	0.00
1241	000000004	000000000000000002	0004		COMPUTADORA MARCA HP 21 COLOR BLANCA MODELO 21-b0013la No SERIE 1CZ1390310	0.00	0.00	13,886.36	0.00	13,886.36	0.00
1241	000000004	000000000000000002	0005		MULTIFUNCIONAL HP LASER MODELO MFP M479fdw COLOR BLANCA SERIE No CNCRQ733B9	0.00	0.00	20,790.00	0.00	20,790.00	0.00
1241	000000004	000000000000000002	0006		COMPUTADORA GAMER CORE I5 MARCA GHIA MODELO PCGHIA-3112 SERIE 429863 WIN 11	0.00	0.00	21,025.00	0.00	21,025.00	0.00
1241	000000004	000000000000000002	0007		COMPUTADORA GAMER CORE I5 MARCA GHIA MODELO PCGHIA-3112 SERIE 429857 WIN 11	0.00	0.00	21,025.00	0.00	21,025.00	0.00
1241	000000004	000000000000000002	0008		COMPUTADORA GAMER CORE I5 MARCA GHIA MODELO PCGHIA-3112 SERIE 430031 WIN 11	0.00	0.00	21,025.00	0.00	21,025.00	0.00
1241	000000004	000000000000000002	0009		COMPUTADORA GAMER CORE I5 MARCA GHIA MODELO PCGHIA-3112 SERIE 429859 WIN 11	0.00	0.00	21,025.00	0.00	21,025.00	0.00
1241	000000004	000000000000000002	0010		COMPUTADORA GAMER CORE I5 MARCA GHIA MODELO PCGHIA-3112 SERIE 430029 WIN 11	0.00	0.00	21,025.00	0.00	21,025.00	0.00
1241	000000004	000000000000000002	0011		LAPTOP MARACA ACER ASPIERE 5 CORE I5 GRIS SERIE No NXA18AL0022120BF07000	0.00	0.00	20,980.00	0.00	20,980.00	0.00
1241	000000004	000000000000000002	0012		IMPRESORA MULTIFUNCIONAL INK TANK DCP-T720DW BROTHER SERIE U66054E2H362294	0.00	0.00	8,990.00	0.00	8,990.00	0.00
1241	000000005				EQUIPO DE INGENIERIA	190,459.63	0.00	0.00	0.00	190,459.63	0.00
1241	000000005	000000000000000001			EQUIPO DE INGENIERIA	190,459.63	0.00	0.00	0.00	190,459.63	0.00
1241	000000005	000000000000000001	0001		NIVEL AUTOMATICO AUM.24X.+-2	3,520.73	0.00	0.00	0.00	3,520.73	0.00
1241	000000005	000000000000000001	0002		TEODOLITO AUM 30X+-2	45,959.75	0.00	0.00	0.00	45,959.75	0.00
1241	000000005	000000000000000001	0003		PLOTER GRAFICADOR	0.00	0.00	0.00	0.00	0.00	0.00
1241	000000005	000000000000000001	0004		ALIMENTADOR DE RROLLO	0.00	0.00	0.00	0.00	0.00	0.00
1241	000000005	000000000000000001	0005		PEDESTAL P/DESING JET 430D	0.00	0.00	0.00	0.00	0.00	0.00
1241	000000005	000000000000000001	0012		HERRAMIENTAS DE TOPOGRAFIA	2,941.00	0.00	0.00	0.00	2,941.00	0.00
1241	000000005	000000000000000001	0014		EST. ESTILOGRAFOS Y REGLA PARALELA 1.20 SILCO	0.00	0.00	0.00	0.00	0.00	0.00
1241	000000005	000000000000000001	0015		COMPRESOR BA/GONY-PINCEL DE AIRE GONY	7,605.75	0.00	0.00	0.00	7,605.75	0.00
1241	000000005	000000000000000001	0016		ESTACION TOTAL SOKKIA SET-650RX SERIE:104770 CATASTRO	127,532.40	0.00	0.00	0.00	127,532.40	0.00
1241	000000005	000000000000000001	0017		GPS NAVEGADOR GARMIN ETREX LEGEND H 12 CANALES F-11082 CATASTRO	2,900.00	0.00	0.00	0.00	2,900.00	0.00
1241	000000006				MOBILIARIO Y EQUIPO DE OFICINA	1,800,385.29	0.00	75,799.05	0.00	1,876,184.34	0.00
1241	000000006	000000000000000001			MOBILIARIO Y EQUIPO DE OFICINA	1,800,385.29	0.00	0.00	0.00	1,800,385.29	0.00
1241	000000006	000000000000000001	0001		MAQUINA DE ESCRIBIR ELECTRICAS Y MECANICAS	0.00	0.00	0.00	0.00	0.00	0.00
1241	000000006	000000000000000001	0003		MESA	0.00	0.00	0.00	0.00	0.00	0.00
1241	000000006	000000000000000001	0004		ESCRITORIO	191,319.75	0.00	0.00	0.00	191,319.75	0.00
1241	000000006	000000000000000001	0005		SILLON	0.00	0.00	0.00	0.00	0.00	0.00
1241	000000006	000000000000000001	0006		SUMADORAS	0.00	0.00	0.00	0.00	0.00	0.00

Tenancingo
Estado de México
2022-2024

Cuenta Pública 2022
Balanza de Comprobacion Detallada
(Cifras en Pesos)

MUNICIPIO TENANCINGO 0058 **DEL 1 DE ENERO AL 31 DE DICIEMBRE DE 2022**

Cuenta (3)					Nombre de la Cuenta	Saldo Inicial (5)		Movimientos del Ejercicio (6)		Saldo Final (7)	
Cta	Scta	Sscta	Ssscta	Sssscta		Debe	Haber	Debe	Haber	Debe	Haber
1241	000000006	0000000000000000001	0013		MOSTRADOR	0.00	0.00	0.00	0.00	0.00	0.00
1241	000000006	0000000000000000001	0014		FOTOCOPIADORA	0.00	0.00	0.00	0.00	0.00	0.00
1241	000000006	0000000000000000001	0017		ENGARGOLADORA	18,570.06	0.00	0.00	0.00	18,570.06	0.00
1241	000000006	0000000000000000001	0027		MUEBLES DIVERSOS	0.00	0.00	0.00	0.00	0.00	0.00
1241	000000006	0000000000000000001	0030		ROTAFOLIO CON PINTARRON	3,296.50	0.00	0.00	0.00	3,296.50	0.00
1241	000000006	0000000000000000001	0031		RELOJ CHECADOR	0.00	0.00	0.00	0.00	0.00	0.00
1241	000000006	0000000000000000001	0033		EQUIPOS DE COMUNICACION	0.00	0.00	0.00	0.00	0.00	0.00
1241	000000006	0000000000000000001	0040		TELEVISORES	0.00	0.00	0.00	0.00	0.00	0.00
1241	000000006	0000000000000000001	0041		CAMARAS FOTOGRAFICAS	0.00	0.00	0.00	0.00	0.00	0.00
1241	000000006	0000000000000000001	0042		PROYECTOR 3M 1830	62,201.50	0.00	0.00	0.00	62,201.50	0.00
1241	000000006	0000000000000000001	0043		MESA PLEGABLE 76X244CM G	0.00	0.00	0.00	0.00	0.00	0.00
1241	000000006	0000000000000000001	0046		SILLONES DE CARRETE	0.00	0.00	0.00	0.00	0.00	0.00
1241	000000006	0000000000000000001	0047		SALA BATES DE TRES PIEZAS	4,025.00	0.00	0.00	0.00	4,025.00	0.00
1241	000000006	0000000000000000001	0049		FAX TERMICO UX P200	0.00	0.00	0.00	0.00	0.00	0.00
1241	000000006	0000000000000000001	0050		CENTRO DE TRABAJO	4,497.00	0.00	0.00	0.00	4,497.00	0.00
1241	000000006	0000000000000000001	0052		LIBRERO PARA OFICINA	0.00	0.00	0.00	0.00	0.00	0.00
1241	000000006	0000000000000000001	0053		ESCUDO NACIONAL	34,500.00	0.00	0.00	0.00	34,500.00	0.00
1241	000000006	0000000000000000001	0054		SERVIDOR MABE	0.00	0.00	0.00	0.00	0.00	0.00
1241	000000006	0000000000000000001	0055		PANTALLA TRIPIE	2,960.00	0.00	0.00	0.00	2,960.00	0.00
1241	000000006	0000000000000000001	0056		CELULAR BLACKBERRY 8900 SERIE:355383033226292 F-18690/TESORERIA	0.00	0.00	0.00	0.00	0.00	0.00
1241	000000006	0000000000000000001	0057		CELULAR BLACKBERRY 8900 SERIE:355383033226334 F-18690/ADMINISTRACION	0.00	0.00	0.00	0.00	0.00	0.00
1241	000000006	0000000000000000001	0059		FOTO MURAL 0.80 X 1.10 MTS. F-2609 PRESIDENCIA	3,450.00	0.00	0.00	0.00	3,450.00	0.00
1241	000000006	0000000000000000001	0060		FOTO MURAL 0.85 X 1.20 MTS. F-2609 PRESIDENCIA	0.00	0.00	0.00	0.00	0.00	0.00
1241	000000006	0000000000000000001	0061		LIBRERO TIPO ARCHIVERO F-1387 PRESIDENCIA	0.00	0.00	0.00	0.00	0.00	0.00
1241	000000006	0000000000000000001	0062		LIBRERO BARNISADO F-1387 PRESIDENCIA	3,197.00	0.00	0.00	0.00	3,197.00	0.00
1241	000000006	0000000000000000001	0063		MAQUINA DE ESCRIBIR ELECTRICA 640 PLUS	0.00	0.00	0.00	0.00	0.00	0.00
1241	000000006	0000000000000000001	0065		CELULAR BLACKBERRY 8900 SERIE:353471036085427 F-197/ADMINISTRACION	0.00	0.00	0.00	0.00	0.00	0.00
1241	000000006	0000000000000000001	0066		CAMARA DIGITAL 12 MEGAPIXELES F-467 TESORERIA	0.00	0.00	0.00	0.00	0.00	0.00
1241	000000006	0000000000000000001	0067		CELULAR BLACKBERRY 9700 SERIE:359395032279649 F-4506 PRESIENCIA	0.00	0.00	0.00	0.00	0.00	0.00
1241	000000006	0000000000000000001	0068		CELULAR SAMSUNG I637 SERIE:357800031528617 F-554 DESARROLLO SOCIAL	0.00	0.00	0.00	0.00	0.00	0.00
1241	000000006	0000000000000000001	0069		CELULAR BLACK BERRY 8520 SERIE:359429034582468 F-396/REGIDURIA NO.8	0.00	0.00	0.00	0.00	0.00	0.00
1241	000000006	0000000000000000001	0070		TELEFONO PANASONIC MOD. KX-T7630X F-585 ADMINISTRACION	0.00	0.00	0.00	0.00	0.00	0.00
1241	000000006	0000000000000000001	0071		TOLDO INSTANTANEO F-426 MERCADO MUNICIPAL	0.00	0.00	0.00	0.00	0.00	0.00
1241	000000006	0000000000000000001	0072		MUEBLE DE COMPUTO F-459 ADMINISTRACION	3,474.20	0.00	0.00	0.00	3,474.20	0.00
1241	000000006	0000000000000000001	0073		CELULAR BLACKBERRY 8520 F-1987 OBRAS PUBLICAS	0.00	0.00	0.00	0.00	0.00	0.00
1241	000000006	0000000000000000001	0074		RELOJ CHECADOR DIGITAL F-79	0.00	0.00	0.00	0.00	0.00	0.00
1241	000000006	0000000000000000001	0075		RELOJ CHECADOR DIGITAL F-79	0.00	0.00	0.00	0.00	0.00	0.00
1241	000000006	0000000000000000001	0076		RELOJ CHECADOR DIGITAL F-79	0.00	0.00	0.00	0.00	0.00	0.00
1241	000000006	0000000000000000001	0077		RELOJ CHECADOR DIGITAL F-79	0.00	0.00	0.00	0.00	0.00	0.00
1241	000000006	0000000000000000001	0078		PANTALLA CON TRIPLE CONSUL DRAPER DE 1.77 X 1.77 MTS. F-79	0.00	0.00	0.00	0.00	0.00	0.00
1241	000000006	0000000000000000001	0079		VIDEO CAMARA HANDY CAM SONY F-79	0.00	0.00	0.00	0.00	0.00	0.00
1241	000000006	0000000000000000001	0080		CAMARA PROFESIONAL SONY CON LENTE ADAPTABLE F-79	0.00	0.00	0.00	0.00	0.00	0.00
1241	000000006	0000000000000000001	0081		BOCINAS PARA EQUIPO DE SONIDO F-79	0.00	0.00	0.00	0.00	0.00	0.00
1241	000000006	0000000000000000001	0082		ESCRITORIO CON ARCHIVADOR 75.5 X 120 CM F-79	0.00	0.00	0.00	0.00	0.00	0.00
1241	000000006	0000000000000000001	0083		ESCRITORIO CON ARCHIVADOR 75.5 X 120 CM F-79	0.00	0.00	0.00	0.00	0.00	0.00
1241	000000006	0000000000000000001	0084		ESCRITORIO CON ARCHIVADOR 75.5 X 120 CM F-79	0.00	0.00	0.00	0.00	0.00	0.00
1241	000000006	0000000000000000001	0085		1 SILLA DE TRABAJO NEGRA F-79	0.00	0.00	0.00	0.00	0.00	0.00
1241	000000006	0000000000000000001	0086		1 SILLA DE TRABAJO NEGRA F-79	0.00	0.00	0.00	0.00	0.00	0.00
1241	000000006	0000000000000000001	0087		1 SILLA DE TRABAJO NEGRA F-79	0.00	0.00	0.00	0.00	0.00	0.00
1241	000000006	0000000000000000001	0088		1 SILLA DE TRABAJO NEGRA F-79	0.00	0.00	0.00	0.00	0.00	0.00
1241	000000006	0000000000000000001	0089		1 SILLA DE TRABAJO NEGRA F-79	2,898.84	0.00	0.00	0.00	2,898.84	0.00
1241	000000006	0000000000000000001	0090		1 SILLA DE TRABAJO NEGRA F-79	2,898.84	0.00	0.00	0.00	2,898.84	0.00
1241	000000006	0000000000000000001	0091		1 SILLA DE TRABAJO NEGRA F-79	2,898.84	0.00	0.00	0.00	2,898.84	0.00
1241	000000006	0000000000000000001	0092		1 SILLA DE TRABAJO NEGRA F-79	0.00	0.00	0.00	0.00	0.00	0.00
1241	000000006	0000000000000000001	0093		1 SILLA DE TRABAJO NEGRA F-79	0.00	0.00	0.00	0.00	0.00	0.00
1241	000000006	0000000000000000001	0094		1 SILLA DE TRABAJO NEGRA F-79	0.00	0.00	0.00	0.00	0.00	0.00
1241	000000006	0000000000000000001	0095		1 SILLA DE TRABAJO NEGRA F-79	0.00	0.00	0.00	0.00	0.00	0.00

Tenancingo
Estado de México
2022-2024

Cuenta Pública 2022
Balanza de Comprobacion Detallada
(Cifras en Pesos)

MUNICIPIO TENANCINGO 0058 **DEL 1 DE ENERO AL 31 DE DICIEMBRE DE 2022**

Cuenta (3)					Nombre de la Cuenta	Saldo Inicial (5)		Movimientos del Ejercicio (6)		Saldo Final (7)	
Cta	Scta	Sscta	Ssscta	Sssscta		Debe	Haber	Debe	Haber	Debe	Haber
1241	000000006	0000000000000000001	0096		1 SILLA DE TRABAJO NEGRA F-79	0.00	0.00	0.00	0.00	0.00	0.00
1241	000000006	0000000000000000001	0097		1 SILLA DE TRABAJO NEGRA F-79	0.00	0.00	0.00	0.00	0.00	0.00
1241	000000006	0000000000000000001	0098		1 SILLA DE TRABAJO NEGRA F-79	0.00	0.00	0.00	0.00	0.00	0.00
1241	000000006	0000000000000000001	0099		1 SILLA DE TRABAJO NEGRA F-79	0.00	0.00	0.00	0.00	0.00	0.00
1241	000000006	0000000000000000001	0100		ESTANTE SIN TORNILLOS PARA ALMACENAJE F-79	0.00	0.00	0.00	0.00	0.00	0.00
1241	000000006	0000000000000000001	0101		ESTANTE SIN TORNILLOS PARA ALMACENAJE F-79	0.00	0.00	0.00	0.00	0.00	0.00
1241	000000006	0000000000000000001	0102		ESTANTE SIN TORNILLOS PARA ALMACENAJE F-79	0.00	0.00	0.00	0.00	0.00	0.00
1241	000000006	0000000000000000001	0103		ESTANTE SIN TORNILLOS PARA ALMACENAJE F-79	0.00	0.00	0.00	0.00	0.00	0.00
1241	000000006	0000000000000000001	0104		ESTANTE SIN TORNILLOS PARA ALMACENAJE F-79	0.00	0.00	0.00	0.00	0.00	0.00
1241	000000006	0000000000000000001	0105		ESTANTE SIN TORNILLOS PARA ALMACENAJE F-79	0.00	0.00	0.00	0.00	0.00	0.00
1241	000000006	0000000000000000001	0106		ESTANTE SIN TORNILLOS PARA ALMACENAJE F-79	0.00	0.00	0.00	0.00	0.00	0.00
1241	000000006	0000000000000000001	0107		ESTANTE SIN TORNILLOS PARA ALMACENAJE F-79	0.00	0.00	0.00	0.00	0.00	0.00
1241	000000006	0000000000000000001	0108		ESTANTE SIN TORNILLOS PARA ALMACENAJE F-79	0.00	0.00	0.00	0.00	0.00	0.00
1241	000000006	0000000000000000001	0109		ESTANTE SIN TORNILLOS PARA ALMACENAJE F-79	0.00	0.00	0.00	0.00	0.00	0.00
1241	000000006	0000000000000000001	0110		ESTANTE SIN TORNILLOS PARA ALMACENAJE F-79	0.00	0.00	0.00	0.00	0.00	0.00
1241	000000006	0000000000000000001	0111		ESTANTE SIN TORNILLOS PARA ALMACENAJE F-79	0.00	0.00	0.00	0.00	0.00	0.00
1241	000000006	0000000000000000001	0112		ESTANTE SIN TORNILLOS PARA ALMACENAJE F-79	0.00	0.00	0.00	0.00	0.00	0.00
1241	000000006	0000000000000000001	0113		ESTANTE SIN TORNILLOS PARA ALMACENAJE F-79	0.00	0.00	0.00	0.00	0.00	0.00
1241	000000006	0000000000000000001	0114		ESTANTE SIN TORNILLOS PARA ALMACENAJE F-79	0.00	0.00	0.00	0.00	0.00	0.00
1241	000000006	0000000000000000001	0115		ESTANTE SIN TORNILLOS PARA ALMACENAJE F-79	0.00	0.00	0.00	0.00	0.00	0.00
1241	000000006	0000000000000000001	0116		ESTANTE SIN TORNILLOS PARA ALMACENAJE F-79	0.00	0.00	0.00	0.00	0.00	0.00
1241	000000006	0000000000000000001	0117		ESTANTE SIN TORNILLOS PARA ALMACENAJE F-79	0.00	0.00	0.00	0.00	0.00	0.00
1241	000000006	0000000000000000001	0118		ESTANTE SIN TORNILLOS PARA ALMACENAJE F-79	0.00	0.00	0.00	0.00	0.00	0.00
1241	000000006	0000000000000000001	0119		ESTANTE SIN TORNILLOS PARA ALMACENAJE F-79	0.00	0.00	0.00	0.00	0.00	0.00
1241	000000006	0000000000000000001	0120		1 GABINETE METROPOLITAN F-79	3,165.64	0.00	0.00	0.00	3,165.64	0.00
1241	000000006	0000000000000000001	0121		1 GABINETE METROPOLITAN F-79	3,165.64	0.00	0.00	0.00	3,165.64	0.00
1241	000000006	0000000000000000001	0122		1 GABINETE METROPOLITAN F-79	3,165.64	0.00	0.00	0.00	3,165.64	0.00
1241	000000006	0000000000000000001	0123		1 GABINETE METROPOLITAN F-79	3,165.64	0.00	0.00	0.00	3,165.64	0.00
1241	000000006	0000000000000000001	0124		1 GABINETE METROPOLITAN F-79	3,165.64	0.00	0.00	0.00	3,165.64	0.00
1241	000000006	0000000000000000001	0125		1 GABINETE METROPOLITAN F-79	3,165.64	0.00	0.00	0.00	3,165.64	0.00
1241	000000006	0000000000000000001	0126		1 GABINETE METROPOLITAN F-79	3,165.64	0.00	0.00	0.00	3,165.64	0.00
1241	000000006	0000000000000000001	0127		1 GABINETE METROPOLITAN F-79	3,165.64	0.00	0.00	0.00	3,165.64	0.00
1241	000000006	0000000000000000001	0128		1 GABINETE METROPOLITAN F-79	3,165.64	0.00	0.00	0.00	3,165.64	0.00
1241	000000006	0000000000000000001	0129		1 GABINETE METROPOLITAN F-79	3,165.64	0.00	0.00	0.00	3,165.64	0.00
1241	000000006	0000000000000000001	0130		1 GABINETE METROPOLITAN F-79	3,165.64	0.00	0.00	0.00	3,165.64	0.00
1241	000000006	0000000000000000001	0131		1 GABINETE METROPOLITAN F-79	3,165.64	0.00	0.00	0.00	3,165.64	0.00
1241	000000006	0000000000000000001	0132		1 MUEBLE PARA COMPUTADORA F-79	0.00	0.00	0.00	0.00	0.00	0.00
1241	000000006	0000000000000000001	0133		1 SILLA EJECUTIVA F-97 OBRAS PUBLICAS	0.00	0.00	0.00	0.00	0.00	0.00
1241	000000006	0000000000000000001	0134		1 ESCRITO MESA MULTIPLES USOS F-97 OBRAS PUBLICAS	0.00	0.00	0.00	0.00	0.00	0.00
1241	000000006	0000000000000000001	0135		1 RELOJ CHECADOR DE HUELLA DIGITAL TARGETMAX F-137 ADMINISTRACION	0.00	0.00	0.00	0.00	0.00	0.00
1241	000000006	0000000000000000001	0136		1 RELOJ CHECADOR DE HUELLA DIGITAL TARGETMAX F-137 ADMINISTRACION	0.00	0.00	0.00	0.00	0.00	0.00
1241	000000006	0000000000000000001	0137		1 RELOJ CHECADOR DE HUELLA DIGITAL TARGETMAX F-137 ADMINISTRACION	0.00	0.00	0.00	0.00	0.00	0.00
1241	000000006	0000000000000000001	0138		1 PLANTA DE LUZ F-01 SEGURIDAD PUBLICA	140,874.80	0.00	0.00	0.00	140,874.80	0.00
1241	000000006	0000000000000000001	0139		1 CAÑON PROYECTOR F-01 SEGURIDAD PUBLICA	12,863.38	0.00	0.00	0.00	12,863.38	0.00
1241	000000006	0000000000000000001	0140		1 COPIADORA F-01 SEGURIDAD PUBLICA	0.00	0.00	0.00	0.00	0.00	0.00
1241	000000006	0000000000000000001	0141		1 COMPUTADORA HP ALL IN ONE OMNI 120 F-7202	0.00	0.00	0.00	0.00	0.00	0.00
1241	000000006	0000000000000000001	0142		1 COMPUTADORA HP ALL IN ONE OMNI 120 F-7202	0.00	0.00	0.00	0.00	0.00	0.00
1241	000000006	0000000000000000001	0143		1 COMPUTADORA HP ALL IN ONE OMNI 120 F-7202	0.00	0.00	0.00	0.00	0.00	0.00
1241	000000006	0000000000000000001	0144		1 COMPUTADORA HP ALL IN ONE OMNI 120 F-7202	0.00	0.00	0.00	0.00	0.00	0.00
1241	000000006	0000000000000000001	0145		1 COMPUTADORA HP ALL IN ONE OMNI 120 F-7202	0.00	0.00	0.00	0.00	0.00	0.00
1241	000000006	0000000000000000001	0146		1 COMPUTADORA HP ALL IN ONE OMNI 120 F-7202	0.00	0.00	0.00	0.00	0.00	0.00
1241	000000006	0000000000000000001	0147		1 COMPUTADORA HP ALL IN ONE OMNI 120 F-7202	0.00	0.00	0.00	0.00	0.00	0.00
1241	000000006	0000000000000000001	0148		1 COMPUTADORA HP ALL IN ONE OMNI 120 F-7202	11,948.00	0.00	0.00	0.00	11,948.00	0.00
1241	000000006	0000000000000000001	0149		1 COMPUTADORA HP ALL IN ONE OMNI 120 F-7202	11,948.00	0.00	0.00	0.00	11,948.00	0.00
1241	000000006	0000000000000000001	0150		1 COMPUTADORA HP ALL IN ONE OMNI 120 F-7202	11,948.00	0.00	0.00	0.00	11,948.00	0.00
1241	000000006	0000000000000000001	0151		1 COMPUTADORA HP ALL IN ONE OMNI 120 F-7202	11,948.00	0.00	0.00	0.00	11,948.00	0.00
1241	000000006	0000000000000000001	0152		1 COMPUTADORA HP ALL IN ONE OMNI 120 F-7202	11,948.00	0.00	0.00	0.00	11,948.00	0.00

Tenancingo
Estado de México
2022 • 2024

Cuenta Pública 2022
Balanza de Comprobacion Detallada
(Cifras en Pesos)

MUNICIPIO TENANCINGO 0058

DEL 1 DE ENERO AL 31 DE DICIEMBRE DE 2022

Cuenta (3)					Nombre de la Cuenta	Saldo Inicial (5)		Movimientos del Ejercicio (6)		Saldo Final (7)	
Cta	Scta	Sscta	Ssscta	Sssscta		Debe	Haber	Debe	Haber	Debe	Haber
1241	000000006	0000000000000000001	0153		1 COMPUTADORA HP ALL IN ONE OMNI 120 F-7202	11,948.00	0.00	0.00	0.00	11,948.00	0.00
1241	000000006	0000000000000000001	0154		1 COMPUTADORA HP ALL IN ONE OMNI 120 F-7202	11,948.00	0.00	0.00	0.00	11,948.00	0.00
1241	000000006	0000000000000000001	0155		1 COMPUTADORA HP ALL IN ONE OMNI 120 F-7202	11,948.00	0.00	0.00	0.00	11,948.00	0.00
1241	000000006	0000000000000000001	0156		1 COMPUTADORA HP ALL IN ONE OMNI 120 F-7202	11,948.00	0.00	0.00	0.00	11,948.00	0.00
1241	000000006	0000000000000000001	0157		1 COMPUTADORA HP ALL IN ONE OMNI 120 F-7202	11,948.00	0.00	0.00	0.00	11,948.00	0.00
1241	000000006	0000000000000000001	0158		1 COMPUTADORA HP ALL IN ONE OMNI 120 F-7202	11,948.00	0.00	0.00	0.00	11,948.00	0.00
1241	000000006	0000000000000000001	0159		1 COMPUTADORA HP ALL IN ONE OMNI 120 F-7202	11,948.00	0.00	0.00	0.00	11,948.00	0.00
1241	000000006	0000000000000000001	0160		1 COMPUTADORA HP ALL IN ONE OMNI 120 F-7202	11,948.00	0.00	0.00	0.00	11,948.00	0.00
1241	000000006	0000000000000000001	0161		1 COMPUTADORA HP ALL IN ONE OMNI 120 F-7202	11,948.00	0.00	0.00	0.00	11,948.00	0.00
1241	000000006	0000000000000000001	0162		1 COMPUTADORA HP ALL IN ONE OMNI 120 F-7202	11,948.00	0.00	0.00	0.00	11,948.00	0.00
1241	000000006	0000000000000000001	0163		1 COMPUTADORA HP ALL IN ONE OMNI 120 F-7202	11,948.00	0.00	0.00	0.00	11,948.00	0.00
1241	000000006	0000000000000000001	0164		1 COMPUTADORA HP ALL IN ONE OMNI 120 F-7202	11,948.00	0.00	0.00	0.00	11,948.00	0.00
1241	000000006	0000000000000000001	0165		1 COMPUTADORA HP ALL IN ONE OMNI 120 F-7202	11,948.00	0.00	0.00	0.00	11,948.00	0.00
1241	000000006	0000000000000000001	0166		1 COMPUTADORA HP ALL IN ONE OMNI 120 F-7202	11,948.00	0.00	0.00	0.00	11,948.00	0.00
1241	000000006	0000000000000000001	0167		1 COMPUTADORA HP ALL IN ONE OMNI 120 F-7202	11,948.00	0.00	0.00	0.00	11,948.00	0.00
1241	000000006	0000000000000000001	0168		1 COMPUTADORA HP ALL IN ONE OMNI 120 F-7202	11,948.00	0.00	0.00	0.00	11,948.00	0.00
1241	000000006	0000000000000000001	0169		1 COMPUTADORA HP ALL IN ONE OMNI 120 F-7202	11,948.00	0.00	0.00	0.00	11,948.00	0.00
1241	000000006	0000000000000000001	0170		1 COMPUTADORA HP ALL IN ONE OMNI 120 F-7202	11,948.00	0.00	0.00	0.00	11,948.00	0.00
1241	000000006	0000000000000000001	0171		1 COMPUTADORA EMPRESARIAL HO PRO 6005 F-7202	0.00	0.00	0.00	0.00	0.00	0.00
1241	000000006	0000000000000000001	0172		1 LAPTOP SAMSUNG QX S01 F-7202	0.00	0.00	0.00	0.00	0.00	0.00
1241	000000006	0000000000000000001	0173		1 LAPTOP SAMSUNG QX S01 F-7202	13,920.00	0.00	0.00	0.00	13,920.00	0.00
1241	000000006	0000000000000000001	0174		1 PROYECTOR BENQ MS500 F-7202	8,120.00	0.00	0.00	0.00	8,120.00	0.00
1241	000000006	0000000000000000001	0175		1 CAMARA SONY DSC-J10 16 MGP F-7202	0.00	0.00	0.00	0.00	0.00	0.00
1241	000000006	0000000000000000001	0176		1 CAMARA NIKON D3100 F-783760 COMUNICACION SOCIAL	8,174.25	0.00	0.00	0.00	8,174.25	0.00
1241	000000006	0000000000000000001	0177		1 MAQUINA DE ESCRIBIR OLIVETTI SERIE:Y309EB1489 F-4712 SECRETARIA	3,500.00	0.00	0.00	0.00	3,500.00	0.00
1241	000000006	0000000000000000001	0178		1 LAP TOP COMPAQ CQ45-803LA F-140519 REGIDURIA NO.10	0.00	0.00	0.00	0.00	0.00	0.00
1241	000000006	0000000000000000001	0179		1 ESCRITORIO EJECUTIVO F-635 CATASTRO	6,505.28	0.00	0.00	0.00	6,505.28	0.00
1241	000000006	0000000000000000001	0180		1 ESCRITORIO EJECUTIVO F-635 CATASTRO	6,505.28	0.00	0.00	0.00	6,505.28	0.00
1241	000000006	0000000000000000001	0181		1 ESCRITORIO EJECUTIVO F-635 CATASTRO	6,505.28	0.00	0.00	0.00	6,505.28	0.00
1241	000000006	0000000000000000001	0182		1 ESCRITORIO EJECUTIVO F-635 CATASTRO	6,505.28	0.00	0.00	0.00	6,505.28	0.00
1241	000000006	0000000000000000001	0183		1 ESCRITORIO EJECUTIVO F-635 CATASTRO	6,505.28	0.00	0.00	0.00	6,505.28	0.00
1241	000000006	0000000000000000001	0184		1 ESCRITORIO EJECUTIVO F-635 CATASTRO	6,505.28	0.00	0.00	0.00	6,505.28	0.00
1241	000000006	0000000000000000001	0185		1 ARCHIVERO DE 4 CAJONES F-635 CATASTRO	3,732.88	0.00	0.00	0.00	3,732.88	0.00
1241	000000006	0000000000000000001	0186		1 ARCHIVERO DE 4 CAJONES F-635 CATASTRO	3,732.88	0.00	0.00	0.00	3,732.88	0.00
1241	000000006	0000000000000000001	0187		1 ARCHIVERO DE 4 CAJONES F-635 CATASTRO	7,465.76	0.00	0.00	0.00	7,465.76	0.00
1241	000000006	0000000000000000001	0188		1 ARCHIVERO DE 4 CAJONES F-635 CATASTRO	3,732.88	0.00	0.00	0.00	3,732.88	0.00
1241	000000006	0000000000000000001	0189		1 ARCHIVERO DE 4 CAJONES F-635 CATASTRO	3,732.88	0.00	0.00	0.00	3,732.88	0.00
1241	000000006	0000000000000000001	0190		1 ARCHIVERO DE 4 CAJONES F-635 CATASTRO	3,732.88	0.00	0.00	0.00	3,732.88	0.00
1241	000000006	0000000000000000001	0191		1 ARCHIVERO DE 4 CAJONES F-635 CATASTRO	3,732.88	0.00	0.00	0.00	3,732.88	0.00
1241	000000006	0000000000000000001	0192		1 ARCHIVERO DE 4 CAJONES F-635 CATASTRO	3,732.88	0.00	0.00	0.00	3,732.88	0.00
1241	000000006	0000000000000000001	0193		1 FOTOCOPIADORA MULTIFUNCIONAL CANON D880 F-635 CATASTRO	0.00	0.00	0.00	0.00	0.00	0.00
1241	000000006	0000000000000000001	0194		1 CAMARA DIGITAL CIBER SHOT 16.2 MP F-635 CATASTRO	3,884.84	0.00	0.00	0.00	3,884.84	0.00
1241	000000006	0000000000000000001	0195		1 RADIO MOTOROLA F-635 CATASTRO	3,478.84	0.00	0.00	0.00	3,478.84	0.00
1241	000000006	0000000000000000001	0196		1 RADIO MOTOROLA F-635 CATASTRO	3,478.84	0.00	0.00	0.00	3,478.84	0.00
1241	000000006	0000000000000000001	0197		1 PANTALLA DE LED 42" F-635 CATASTRO	8,118.84	0.00	0.00	0.00	8,118.84	0.00
1241	000000006	0000000000000000001	0198		1 ARCHIVERO DE 4 CAJONES F-29 TESORERIA	4,106.18	0.00	0.00	0.00	4,106.18	0.00
1241	000000006	0000000000000000001	0199		1 GUILLOTINA EBA 436M 4CM F-420 ADMINISTRACION	16,573.08	0.00	0.00	0.00	16,573.08	0.00
1241	000000006	0000000000000000001	0200		1 SISTEMA DE MICROFONOS INALAMBRICO SHURE	0.00	0.00	0.00	0.00	0.00	0.00
1241	000000006	0000000000000000001	0201		1 RELOJ CHECADOR FACIAL MARCA BIOCHECK F-1107 ADMINISTRACION	4,872.00	0.00	0.00	0.00	4,872.00	0.00
1241	000000006	0000000000000000001	0202		1 RELOJ CHECADOR FACIAL MARCA BIOCHECK F-1107 ADMINISTRACION	4,872.00	0.00	0.00	0.00	4,872.00	0.00
1241	000000006	0000000000000000001	0203		1 RELOJ CHECADOR FACIAL MARCA BIOCHECK F-1107 ADMINISTRACION	4,872.00	0.00	0.00	0.00	4,872.00	0.00
1241	000000006	0000000000000000001	0204		CELULAR MARCA SAMSUNG MODELO GALAXY J7 No. DE SERIE 575 COLOR NEGRO PLATA	0.00	0.00	0.00	0.00	0.00	0.00
1241	000000006	0000000000000000001	0205		CELULAR MARCA SAMSUNG MODELO GALAXY J7 No. DE SERIE 542 COLOR NEGRO PLATA	5,798.84	0.00	0.00	0.00	5,798.84	0.00
1241	000000006	0000000000000000001	0206		CELULAR MARCA SAMSUNG MODELO GALAXY J7 No. DE SERIE 716 COLOR NEGRO PLATA	5,798.84	0.00	0.00	0.00	5,798.84	0.00
1241	000000006	0000000000000000001	0207		CELULAR MARCA SAMSUNG MODELO GALAXY J7 No. DE SERIE 500 COLOR NEGRO PLATA	0.00	0.00	0.00	0.00	0.00	0.00
1241	000000006	0000000000000000001	0208		CELULAR MARCA SAMSUNG MODELO GALAXY J7 No. DE SERIE 526 COLOR NEGRO PLATA	5,798.84	0.00	0.00	0.00	5,798.84	0.00
1241	000000006	0000000000000000001	0209		CELULAR MARCA SAMSUNG MODELO GALAXY J7 No. DE SERIE 740 COLOR NEGRO PLATA	5,798.84	0.00	0.00	0.00	5,798.84	0.00

Tenancingo
Estado de México
2022 - 2024

Cuenta Pública 2022
Balanza de Comprobacion Detallada
(Cifras en Pesos)

MUNICIPIO TENANCINGO 0058 **DEL 1 DE ENERO AL 31 DE DICIEMBRE DE 2022**

Cuenta (3)					Nombre de la Cuenta	Saldo Inicial (6)		Movimientos del Ejercicio (6)		Saldo Final (7)	
Cta	Scta	Sscta	Ssscta	Sssscta		Debe	Haber	Debe	Haber	Debe	Haber
1241	000000006	0000000000000000001	0210		CELULAR MARCA SAMSUNG MODELO GALAXY J7 No. DE SERIE 559 COLOR NEGRO PLATA	5,798.84	0.00	0.00	0.00	5,798.84	0.00
1241	000000006	0000000000000000001	0211		CELULAR MARCA SAMSUNG MODELO GALAXY J7 No. DE SERIE 948 COLOR NEGRO PLATA	5,798.84	0.00	0.00	0.00	5,798.84	0.00
1241	000000006	0000000000000000001	0212		CELULAR MARCA SAMSUNG MODELO GALAXY J7 No. DE SERIE 567 COLOR NEGRO PLATA	5,798.84	0.00	0.00	0.00	5,798.84	0.00
1241	000000006	0000000000000000001	0213		CELULAR MARCA SAMSUNG MODELO GALAXY J7 No. DE SERIE 583 COLOR NEGRO PLATA	5,798.84	0.00	0.00	0.00	5,798.84	0.00
1241	000000006	0000000000000000001	0214		CELULAR MARCA SAMSUNG MODELO GALAXY J7 No. DE SERIE 518 COLOR NEGRO PLATA	5,798.84	0.00	0.00	0.00	5,798.84	0.00
1241	000000006	0000000000000000001	0215		CELULAR MARCA SAMSUNG MODELO GALAXY J7 No. DE SERIE 450 COLOR NEGRO PLATA	5,798.84	0.00	0.00	0.00	5,798.84	0.00
1241	000000006	0000000000000000001	0216		CELULAR MARCA SAMSUNG MODELO GALAXY J7 No. DE SERIE 534 COLOR NEGRO PLATA	5,798.84	0.00	0.00	0.00	5,798.84	0.00
1241	000000006	0000000000000000001	0217		CELULAR MARCA SAMSUNG MODELO GALAXY J7 No. DE SERIE 468 COLOR NEGRO PLATA	5,798.84	0.00	0.00	0.00	5,798.84	0.00
1241	000000006	0000000000000000001	0218		CELULAR MARCA SAMSUNG MODELO GALAXY J7 No. DE SERIE 484 COLOR NEGRO PLATA	5,798.84	0.00	0.00	0.00	5,798.84	0.00
1241	000000006	0000000000000000001	0219		CELULAR MARCA SAMSUNG MODELO J7 No. DE SERIE 358316075451573 COLOR NEGRO	0.00	0.00	0.00	0.00	0.00	0.00
1241	000000006	0000000000000000001	0220		VENTILADOR DE TORRE MARCA LASKO NUMERO DE SERIE E20739	0.00	0.00	0.00	0.00	0.00	0.00
1241	000000006	0000000000000000001	0221		SILLON EJECUTIVO SECRETARIA TECNICA	0.00	0.00	0.00	0.00	0.00	0.00
1241	000000006	0000000000000000001	0222		SILLON EJECUTIVO SCRETARIA TECNICA	0.00	0.00	0.00	0.00	0.00	0.00
1241	000000006	0000000000000000001	0223		FOTOCOPIADORA RICOH MP2550 SERIE: M6585701205 REGISTRO CIVIL	0.00	0.00	0.00	0.00	0.00	0.00
1241	000000006	0000000000000000001	0224		FOTOCOPIADORA RICOH MP3010 SERIE: M1075700597 REGISTRO CIVIL	0.00	0.00	0.00	0.00	0.00	0.00
1241	000000006	0000000000000000001	0225		MOSTRADOR DE MADERA DE 6 ENTREPAÑOS Y 1 CAJON REGISTRO CIVIL	0.00	0.00	0.00	0.00	0.00	0.00
1241	000000006	0000000000000000001	0226		MAQUINA DE ESCRIBIR MANUAL OLIVETTI SG-3 108 REGISTRO CIVIL	0.00	0.00	0.00	0.00	0.00	0.00
1241	000000006	0000000000000000001	0227		MAQUINA DE ESCRIBIR MANUAL OLIVETTI SG-3 108 REGISTRO CIVIL	0.00	0.00	0.00	0.00	0.00	0.00
1241	000000006	0000000000000000001	0228		MAQUINA DE ESCRIBIR MANUAL OLIVETTI SG-3 108 REGISTRO CIVIL	0.00	0.00	0.00	0.00	0.00	0.00
1241	000000006	0000000000000000001	0229		MAQUINA DE ESCRIBIR MANUAL OLIVETTI SG-3 108 REGISTRO CIVIL	0.00	0.00	0.00	0.00	0.00	0.00
1241	000000006	0000000000000000001	0230		MAQUINA DE ESCRIBIR MANUAL OLIVETTI SG-3 108 REGISTRO CIVIL	0.00	0.00	0.00	0.00	0.00	0.00
1241	000000006	0000000000000000001	0231		ESCRITORIO METALICO TIPO ESCUADRA INGRESOS	0.00	0.00	0.00	0.00	0.00	0.00
1241	000000006	0000000000000000001	0232		ESCRITORIO METALICO TIPO ESCUADRA INGRESOS	0.00	0.00	0.00	0.00	0.00	0.00
1241	000000006	0000000000000000001	0233		LIBRERO DE 8 COMPARTIMENTOS TESORERIA	7,500.00	0.00	0.00	0.00	7,500.00	0.00
1241	000000006	0000000000000000001	0234		SILLON EJECUTIVO SECRETARIA TECNICA	0.00	0.00	0.00	0.00	0.00	0.00
1241	000000006	0000000000000000001	0235		SILLON EJECUTIVO SECRETARIA TECNICA	0.00	0.00	0.00	0.00	0.00	0.00
1241	000000006	0000000000000000001	0236		FOTOCOPIADORA RICOH MP 2550 SERIE:M6585701205 REGISTRO CIVIL	0.00	0.00	0.00	0.00	0.00	0.00
1241	000000006	0000000000000000001	0237		FOTOCOPIADORA RICOH MP3010 SERIE: M1075700597 REGISTRO CIVIL	0.00	0.00	0.00	0.00	0.00	0.00
1241	000000006	0000000000000000001	0238		MOSTRADOR DE MADERA DE 6 ENTREPAÑOS Y 1 CAJON REGISTRO CIVIL	3,000.00	0.00	0.00	0.00	3,000.00	0.00
1241	000000006	0000000000000000001	0239		MAQUINA DE ESCRIBIR MANUAL OLIVETTI SG-3 SERIE:108 REGISTRO CIVIL	11,570.00	0.00	0.00	0.00	11,570.00	0.00
1241	000000006	0000000000000000001	0240		MAQUINA DE ESCRIBIR MANUAL OLIVETTI SG-3 SERIE: 108 REGISTRO CIVIL	11,570.00	0.00	0.00	0.00	11,570.00	0.00
1241	000000006	0000000000000000001	0241		MAQUINA DE ESCRIBIR MANUAL OLIVETTI SG-3 SERIE:108 REGISTRO CIVIL	11,570.00	0.00	0.00	0.00	11,570.00	0.00
1241	000000006	0000000000000000001	0242		MAQUINA DE ESCRIBIR MANUAL OLIVETTI SG-3 SERE:108 REGISTRO CIVIL	11,570.00	0.00	0.00	0.00	11,570.00	0.00
1241	000000006	0000000000000000001	0243		MAQUINA DE ESCRIBIR MANUAL OLIVETTI SG-3 SERIE: 108 REGISTRO CIVIL	11,570.00	0.00	0.00	0.00	11,570.00	0.00
1241	000000006	0000000000000000001	0244		ESCRITORIO METALICO TIPO ESCUADRA /INGRESOS	0.00	0.00	0.00	0.00	0.00	0.00
1241	000000006	0000000000000000001	0245		ESCRITORIO METALICO TIPO ESCUADRA / INGRESOS	0.00	0.00	0.00	0.00	0.00	0.00
1241	000000006	0000000000000000001	0246		ESCRITORIO METALICO TIPO ESCUADRA 2 CAJONES/ INGRESOS	0.00	0.00	0.00	0.00	0.00	0.00
1241	000000006	0000000000000000001	0247		ESCRITORIO METALICO/ INGRESOS	0.00	0.00	0.00	0.00	0.00	0.00
1241	000000006	0000000000000000001	0248		ESCRITORIO METALICO TIPO ESCUADRA DE 3 CAJONES/ INGRESOS	0.00	0.00	0.00	0.00	0.00	0.00
1241	000000006	0000000000000000001	0249		CAMARA DIGITAL SONY DS-WX80 SERIE:4963860 CATASTRO	9,285.00	0.00	0.00	0.00	9,285.00	0.00
1241	000000006	0000000000000000001	0250		ARCHIVERO METALICO DE 4 GAVETAS CATASTRO	7,465.76	0.00	0.00	0.00	7,465.76	0.00
1241	000000006	0000000000000000001	0251		MULTIFUNCIONAL CANON MF-4770N SERIE: NXV97558 CATASTRO	4,785.00	0.00	0.00	0.00	4,785.00	0.00
1241	000000006	0000000000000000001	0252		SILLON EJECUTIVO/ CATASTRO	0.00	0.00	0.00	0.00	0.00	0.00
1241	000000006	0000000000000000001	0253		ALTIMETRO ELECTRONICO MODELO: DA2108/ CATASTRO	5,950.00	0.00	0.00	0.00	5,950.00	0.00
1241	000000006	0000000000000000001	0254		MAQUINA DE ESCRIBIR MANUAL OLYMPIA SG-3 / CATASTRO	11,570.00	0.00	0.00	0.00	11,570.00	0.00
1241	000000006	0000000000000000001	0255		FOTOCOPIADORA CANON MODELO: F156602 SERIE: DTG48128 OBRAS PUBLICAS	89,935.00	0.00	0.00	0.00	89,935.00	0.00
1241	000000006	0000000000000000001	0256		SILLON EJECUTIVO DE PIEL CON BRAZOS/ OBRAS PUBLICAS	0.00	0.00	0.00	0.00	0.00	0.00
1241	000000006	0000000000000000001	0257		LIBRERO DE MADERA DE 8 ENTREPAÑOS Y 1 CAJON OBRAS PUBLICAS	0.00	0.00	0.00	0.00	0.00	0.00
1241	000000006	0000000000000000001	0258		SILLON EJECUTIVO DE PIEL CON BRAZOS /OBRAS PUBLICAS	0.00	0.00	0.00	0.00	0.00	0.00
1241	000000006	0000000000000000001	0259		SILLON EJECUTIVO DE PIEL CON BRAZOS/ OBRAS PUBLICAS	0.00	0.00	0.00	0.00	0.00	0.00
1241	000000006	0000000000000000001	0260		SILLON EJECUTIVO DE PIEL CON BRAZOS/ OBRAS PUBLICAS	0.00	0.00	0.00	0.00	0.00	0.00
1241	000000006	0000000000000000001	0261		LIBRERO DE MADERA DE 7 ENTREPAÑOS CON UNA PUERTA/ OBRAS PUBLICAS	0.00	0.00	0.00	0.00	0.00	0.00
1241	000000006	0000000000000000001	0262		ESCRITORIO DE MADERA DE 2 CAJONES OBRAS PUBLICS	0.00	0.00	0.00	0.00	0.00	0.00
1241	000000006	0000000000000000001	0263		ESCRITORIO DE MADERA DE 2 CAJONES OBRAS PUBLICAS	0.00	0.00	0.00	0.00	0.00	0.00
1241	000000006	0000000000000000001	0264		ESCRITORIO DE MADERA DE 2 AJONES COLOR CAFE/OBRAS PUBLICAS	0.00	0.00	0.00	0.00	0.00	0.00
1241	000000006	0000000000000000001	0265		ESCRITORIO DE MADERA DE 2 CAJONES COLOR CAFE/ OBRAS PUBLICAS	0.00	0.00	0.00	0.00	0.00	0.00
1241	000000006	0000000000000000001	0266		ESCRITORIO DE MADERA DE 2 CAJONES OBRAS PUBLICAS	0.00	0.00	0.00	0.00	0.00	0.00

Tenancingo
Estado de México
2022-2024

Cuenta Pública 2022
Balanza de Comprobacion Detallada
(Cifras en Pesos)

MUNICIPIO TENANCINGO 0058 **DEL 1 DE ENERO AL 31 DE DICIEMBRE DE 2022**

Cuenta (3)					Nombre de la Cuenta	Saldo Inicial (6)		Movimientos del Ejercicio (6)		Saldo Final (7)	
Cta	Scta	Sscta	Ssscta	Sssscta		Debe	Haber	Debe	Haber	Debe	Haber
1241	000000006	0000000000000000001	0267		ESCRITORIO DE MADERA DE 6 CAJONES/ OBRAS PUBLICAS	0.00	0.00	0.00	0.00	0.00	0.00
1241	000000006	0000000000000000001	0268		ESCRITORIO DE MADERA DE 4 CAJONES / OBRAS PUBLICAS	0.00	0.00	0.00	0.00	0.00	0.00
1241	000000006	0000000000000000001	0269		ESCRITORIO DE MADERA DE 2 CAJONES/OBRAS PUBLICAS	0.00	0.00	0.00	0.00	0.00	0.00
1241	000000006	0000000000000000001	0270		ESCRITORIO DE MADERA DE 2 CAJONES/ OBRAS PUBLICAS	0.00	0.00	0.00	0.00	0.00	0.00
1241	000000006	0000000000000000001	0271		ESCRITORIO METALICO DE 4 CAJONES/ OBRAS PUBLICAS	0.00	0.00	0.00	0.00	0.00	0.00
1241	000000006	0000000000000000001	0272		ESCRITORIO METALICO DE 5 CAJONES OBRAS PUBLICAS	0.00	0.00	0.00	0.00	0.00	0.00
1241	000000006	0000000000000000001	0273		ESCRITORIO DE MADERA DE 4 CAJONES/ OBRAS PUBLICAS	0.00	0.00	0.00	0.00	0.00	0.00
1241	000000006	0000000000000000001	0274		ESCRITORIO DE MADERA DE 2 CAJONES/ OBRAS PUBLICAS	0.00	0.00	0.00	0.00	0.00	0.00
1241	000000006	0000000000000000001	0275		ESCRITORIO DE 2 CAJONES/ ATENCION A LA JUVENTUD	0.00	0.00	0.00	0.00	0.00	0.00
1241	000000006	0000000000000000001	0276		SILLON EJECUTIVO/ GOBERNACION	0.00	0.00	0.00	0.00	0.00	0.00
1241	000000006	0000000000000000001	0277		EQUIPO FOTOGRAFICO Y DE VIDEO FUJIFILM BC_85A SERIE 3UA02179 INST DE LA MUJ	5,749.00	0.00	0.00	0.00	5,749.00	0.00
1241	000000006	0000000000000000001	0278		ESCRITORIO DE MADERA DE 2 CAJONES/ ATENCION A LA SALUD	0.00	0.00	0.00	0.00	0.00	0.00
1241	000000006	0000000000000000001	0279		ESCRITORIO DE 2 CAJONES ATENCION A LA SALUD	0.00	0.00	0.00	0.00	0.00	0.00
1241	000000006	0000000000000000001	0280		ESCRITORIO SECRETARIAL DE 6 CAJONES/ ATENCION A LA SALUD	0.00	0.00	0.00	0.00	0.00	0.00
1241	000000006	0000000000000000001	0281		SILLON EJECUTIVO/ COORDINACION JURIDICA	0.00	0.00	0.00	0.00	0.00	0.00
1241	000000006	0000000000000000001	0282		ESCRITORIO DE MADERA DE 1 CAJON COORDINACION JURIDICA	0.00	0.00	0.00	0.00	0.00	0.00
1241	000000006	0000000000000000001	0283		MOSTRADOR CON 3 ENTREPAÑOS Y 2 PUERTAS PRESIDENCIA	13,730.00	0.00	0.00	0.00	13,730.00	0.00
1241	000000006	0000000000000000001	0284		MESA DE CENTRO DE MADERA / PRESIDENCIA	0.00	0.00	0.00	0.00	0.00	0.00
1241	000000006	0000000000000000001	0285		ESPEJO IMPORTADO/ PRESIDENCIA	0.00	0.00	0.00	0.00	0.00	0.00
1241	000000006	0000000000000000001	0286		MESA DE MADERA REDONDA DE CABILDO/ PRESIDENCIA	0.00	0.00	0.00	0.00	0.00	0.00
1241	000000006	0000000000000000001	0287		CAMPANA DE BRONCE/ PRESIDENCIA	18,500.00	0.00	0.00	0.00	18,500.00	0.00
1241	000000006	0000000000000000001	0288		SILLON EJECUTIVO DE PIEL CON ANTEBRAZOS Y RUEDAS/ PRESIDENCIA	0.00	0.00	0.00	0.00	0.00	0.00
1241	000000006	0000000000000000001	0289		MUEBLE DE 3 ENTREPAÑOS 2 PUERTAS SEMI CIRCULAR/PRSIDENCIA	3,500.00	0.00	0.00	0.00	3,500.00	0.00
1241	000000006	0000000000000000001	0290		SILLON EJECUTIVO DE VINIL/ PRESIDENCIA	0.00	0.00	0.00	0.00	0.00	0.00
1241	000000006	0000000000000000001	0291		MAQUINA DE ESCRIBIR MANUAL OLIVETTI 985 / PRESIDENCIA	0.00	0.00	0.00	0.00	0.00	0.00
1241	000000006	0000000000000000001	0292		SILLON EJECUTIVO DE PIEL/ PRESIDENCIA	0.00	0.00	0.00	0.00	0.00	0.00
1241	000000006	0000000000000000001	0293		SILLON EJECUTIVO / COMUNICACION SOCIAL	0.00	0.00	0.00	0.00	0.00	0.00
1241	000000006	0000000000000000001	0294		SILLON EJECUTIVO / COMUNICACION SOCIAL	0.00	0.00	0.00	0.00	0.00	0.00
1241	000000006	0000000000000000001	0295		SILLON EJECUTIVO RESPALDO ALTO/ COMUNICACION SOCIAL	0.00	0.00	0.00	0.00	0.00	0.00
1241	000000006	0000000000000000001	0296		ESCRITORIO SECRETARIAL /DERECHOS HUMANOS	0.00	0.00	0.00	0.00	0.00	0.00
1241	000000006	0000000000000000001	0297		ESCRITORIO SECRETARIAL/ DERECHOS HUMANOS	0.00	0.00	0.00	0.00	0.00	0.00
1241	000000006	0000000000000000001	0298		SILLON EJECUTIVO/ SINDICATURA	0.00	0.00	0.00	0.00	0.00	0.00
1241	000000006	0000000000000000001	0299		ESCRITORIO EJECUTIVO DE MADERA DE 2 CAJONES/ SINDICATURA	0.00	0.00	0.00	0.00	0.00	0.00
1241	000000006	0000000000000000001	0300		ESCRITORIO EJECUTIVO DE MADERA DE 7 CAJONES/ SINDICATURA	0.00	0.00	0.00	0.00	0.00	0.00
1241	000000006	0000000000000000001	0301		ESCRITORIO DE MADERA DE 4 CAJONES /SINDICATURA	0.00	0.00	0.00	0.00	0.00	0.00
1241	000000006	0000000000000000001	0302		SILLON EJECUTIVO/ 1 REGIDURIA	0.00	0.00	0.00	0.00	0.00	0.00
1241	000000006	0000000000000000001	0303		ESCRITORIO SECRETARIAL DE 3 CAJONES / 1 REGIDURIA	0.00	0.00	0.00	0.00	0.00	0.00
1241	000000006	0000000000000000001	0304		ESCRITORIO DE 2 CAJONES/ II REGIDURIA	0.00	0.00	0.00	0.00	0.00	0.00
1241	000000006	0000000000000000001	0305		ESCRITORIO DE 4 CAJONES / II REGIDURIA	0.00	0.00	0.00	0.00	0.00	0.00
1241	000000006	0000000000000000001	0306		SILLON EJECUTIVO / II REGIDURIA	0.00	0.00	0.00	0.00	0.00	0.00
1241	000000006	0000000000000000001	0307		SILLA DE TRABAJO III REGIDURIA	2,998.84	0.00	0.00	0.00	2,998.84	0.00
1241	000000006	0000000000000000001	0308		ESCRITORIO EJECUTIVO DE 2 CAJONES/ III REGIDURIA	0.00	0.00	0.00	0.00	0.00	0.00
1241	000000006	0000000000000000001	0309		ESCRITORIO SECRETARIAL DE 3 CAJONES/III REGIDURIA	0.00	0.00	0.00	0.00	0.00	0.00
1241	000000006	0000000000000000001	0310		SILLON EJECUTIVO /IV REGIDURIA	0.00	0.00	0.00	0.00	0.00	0.00
1241	000000006	0000000000000000001	0311		LIBRERO DE 7 ENTREPAÑOS Y 3 PUERTAS / VI REGIDURIA	3,900.00	0.00	0.00	0.00	3,900.00	0.00
1241	000000006	0000000000000000001	0312		SILLON EJECUTIVO DE PIEL VII REGIDURIA	0.00	0.00	0.00	0.00	0.00	0.00
1241	000000006	0000000000000000001	0313		SILLON EJECUTIVO DE PIEL/ VIII REGIDURIA	0.00	0.00	0.00	0.00	0.00	0.00
1241	000000006	0000000000000000001	0314		ESCRITORIO DE MADERA DE 2 CAJONES VIII REGIDURIA	0.00	0.00	0.00	0.00	0.00	0.00
1241	000000006	0000000000000000001	0315		ESCRITORIO DE MADERA DE 2 CAJONES /VIII REGIDURIA	0.00	0.00	0.00	0.00	0.00	0.00
1241	000000006	0000000000000000001	0316		SILLON EJECUTIVO/ IX REGIDURIA	0.00	0.00	0.00	0.00	0.00	0.00
1241	000000006	0000000000000000001	0317		SILLON EJECUTIVO/ X REGIDURIA	0.00	0.00	0.00	0.00	0.00	0.00
1241	000000006	0000000000000000001	0318		SILLON EJECUTIVO/ SECRETARIA DEL AYUNTAMIENTO	0.00	0.00	0.00	0.00	0.00	0.00
1241	000000006	0000000000000000001	0319		MOSTRADOR DE MADERA DE 3 COMPARTIMIENTOS Y 2 PUERTAS/ INST DE LA MUJER	0.00	0.00	0.00	0.00	0.00	0.00
1241	000000006	0000000000000000001	0320		EQUIPO DE COMPUTO HP OMNI 1201026 SERIE: MXX3380FCF ADMINISTRACION	23,749.00	0.00	0.00	0.00	23,749.00	0.00
1241	000000006	0000000000000000001	0321		EQUIPO DE COMPUTO HP HPG42-254GLA SERIE: CNF024728D ADMINISTRACION	12,178.00	0.00	0.00	0.00	12,178.00	0.00
1241	000000006	0000000000000000001	0322		EQUIPO DE COMPUTO HP HPG42-254GLA SERIE: CNF024728D ADMINISTRACION	12,178.00	0.00	0.00	0.00	12,178.00	0.00
1241	000000006	0000000000000000001	0323		RELOJ CHECADOR BIOCHECK TA-3000 3.23103E+12 ADMINISTRACION	0.00	0.00	0.00	0.00	0.00	0.00

Tenancingo
Estado de México
2022-2024

Cuenta Pública 2022
Balanza de Comprobacion Detallada
(Cifras en Pesos)

MUNICIPIO TENANCINGO 0058

DEL 1 DE ENERO AL 31 DE DICIEMBRE DE 2022

Cuenta (3)					Nombre de la Cuenta	Saldo Inicial (5)		Movimientos del Ejercicio (6)		Saldo Final (7)	
Cta	Scta	Sscta	Ssscta	Sssscta		Debe	Haber	Debe	Haber	Debe	Haber
1241	000000006	0000000000000000001	0324		RELOJ CHECADOR BIOCHECK TA-3000 SERIE: 3.23103E+12 ADMINISTRACION	0.00	0.00	0.00	0.00	0.00	0.00
1241	000000006	0000000000000000001	0325		RELOJ CHECADOR BIOCHECK TA-3000 SERIE: 3.23103E+ 12 ADMINISTRACION	0.00	0.00	0.00	0.00	0.00	0.00
1241	000000006	0000000000000000001	0326		SILLON EJECUTIVO / ADMINISTRACION	0.00	0.00	0.00	0.00	0.00	0.00
1241	000000006	0000000000000000001	0327		SILLON EJECUTIVO/ ADMINISTRACION	0.00	0.00	0.00	0.00	0.00	0.00
1241	000000006	0000000000000000001	0328		SILLON EJECUTIVO/ ADMINISTRACION	0.00	0.00	0.00	0.00	0.00	0.00
1241	000000006	0000000000000000001	0329		SILLON EJECUTIVO/ ADMINISTRACION	0.00	0.00	0.00	0.00	0.00	0.00
1241	000000006	0000000000000000001	0330		SILLON EJECUTIVO/ ADMINISTRACION	0.00	0.00	0.00	0.00	0.00	0.00
1241	000000006	0000000000000000001	0331		ESCRITORIO EJECUTIVO DE 4 CAJONES/ ADMINISTRACION	0.00	0.00	0.00	0.00	0.00	0.00
1241	000000006	0000000000000000001	0332		ESCRITORIO SECRETARIAL DE 2 CAJONES/ADMINISTRACION	0.00	0.00	0.00	0.00	0.00	0.00
1241	000000006	0000000000000000001	0333		ESCRITORIO EJECUTIVO DE 4 CAJONES/ ADMINISTRACION	0.00	0.00	0.00	0.00	0.00	0.00
1241	000000006	0000000000000000001	0334		ESCRITORIO METALICO DE 2 CAJONES / ADMINISTRACION	0.00	0.00	0.00	0.00	0.00	0.00
1241	000000006	0000000000000000001	0335		ESCRITORIO SECRETARIAL DE 2 CAJONES/ ADMINISTRACION	0.00	0.00	0.00	0.00	0.00	0.00
1241	000000006	0000000000000000001	0336		ESCRITORIO DE MADERA DE 2 CAJONES/ ADMINISTRACION	0.00	0.00	0.00	0.00	0.00	0.00
1241	000000006	0000000000000000001	0337		ESCRITORIO SECRETARIAL / ADMINISTRACION	0.00	0.00	0.00	0.00	0.00	0.00
1241	000000006	0000000000000000001	0338		ESCRITORIO SECRETARIAL DE 2 CAJONES/ ADMINISTRACION	0.00	0.00	0.00	0.00	0.00	0.00
1241	000000006	0000000000000000001	0339		ESCRITORIO DE MADERA SEMI EJECUTIVO/ ADMINISTRACION	0.00	0.00	0.00	0.00	0.00	0.00
1241	000000006	0000000000000000001	0340		JUEGO DE ESCRITORIOS PARA PRESIDIUM (8) EVENTOS ESPECIALES	55,000.00	0.00	0.00	0.00	55,000.00	0.00
1241	000000006	0000000000000000001	0341		ESCRITORIO DE MADERA PARA PRESIDIUM CON ESCUDO DE ARMAS TALLADO/ EVENTOS ES	8,000.00	0.00	0.00	0.00	8,000.00	0.00
1241	000000006	0000000000000000001	0342		PODIUM DE MADERA/EVENTOS ESPECIALES	9,000.00	0.00	0.00	0.00	9,000.00	0.00
1241	000000006	0000000000000000001	0343		ESCUDO DEL ESTADO DE MEXICO/ EVENTOS ESPECIALES	25,000.00	0.00	0.00	0.00	25,000.00	0.00
1241	000000006	0000000000000000001	0344		ESCUDO TOPONIMO DE TENANCINGO/ EVENTOS ESPECIALES	25,000.00	0.00	0.00	0.00	25,000.00	0.00
1241	000000006	0000000000000000001	0345		ESCUDO DE ARMAS TENANCINGO/ EVENTOS ESPECIALES	25,000.00	0.00	0.00	0.00	25,000.00	0.00
1241	000000006	0000000000000000001	0346		PODIUM DE MADERA/ EVENTOS ESPECIALES	9,000.00	0.00	0.00	0.00	9,000.00	0.00
1241	000000006	0000000000000000001	0347		200 SILLAS DE METAL CON TELA/EVENTOS ESPECIALES	74,000.00	0.00	0.00	0.00	74,000.00	0.00
1241	000000006	0000000000000000001	0348		50 SILLAS PLEGABLES/ EVENTOS ESPECIALES	0.00	0.00	0.00	0.00	0.00	0.00
1241	000000006	0000000000000000001	0349		SILLA SECRETARIAL CON ANTEBRAZOS / OBRAS PUBLICAS	0.00	0.00	0.00	0.00	0.00	0.00
1241	000000006	0000000000000000001	0350		ESCRITORIO DE MADERA CON 2 CAJONES/ DESARROLLO URBANO	0.00	0.00	0.00	0.00	0.00	0.00
1241	000000006	0000000000000000001	0351		ESCRITORIO METALICO DE 4 CAJONES DESAROLLO URBANO	0.00	0.00	0.00	0.00	0.00	0.00
1241	000000006	0000000000000000001	0352		ESCRITORIO DE MADERA DE 2 CAJONES DESARROLLO URBANO	0.00	0.00	0.00	0.00	0.00	0.00
1241	000000006	0000000000000000001	0353		ESCRITORIO DE MADERA DE 2 CAJONES/ DESARROLLO URBANO	0.00	0.00	0.00	0.00	0.00	0.00
1241	000000006	0000000000000000001	0354		CAMARA DIGITAL CASIO/ CONTRALORIA	15,015.00	0.00	0.00	0.00	15,015.00	0.00
1241	000000006	0000000000000000001	0355		ESCRITORIO METALICO DE 2 CAJONES/ CONTRALORIA	0.00	0.00	0.00	0.00	0.00	0.00
1241	000000006	0000000000000000001	0356		ESCRITORIO DE MADERA DE 2 CAJONES/CONTRALORIA	0.00	0.00	0.00	0.00	0.00	0.00
1241	000000006	0000000000000000001	0357		ESCRITORIO SECRETARIAL DE 2 CAJONES/CONTRALORIA	0.00	0.00	0.00	0.00	0.00	0.00
1241	000000006	0000000000000000001	0358		ESCRITORIO SECRETARIAL DE 1 CAJON/CONTRALORIA	0.00	0.00	0.00	0.00	0.00	0.00
1241	000000006	0000000000000000001	0359		ESCRITORIO DE MADERA DE 2 CAJONES/ CONTRALORIA	0.00	0.00	0.00	0.00	0.00	0.00
1241	000000006	0000000000000000001	0360		ESCRITORIO DE MADERA DE 1 CAJON/CONTRALORIA	0.00	0.00	0.00	0.00	0.00	0.00
1241	000000006	0000000000000000001	0361		SILLON EJECUTIVO/ TESORERIA	0.00	0.00	0.00	0.00	0.00	0.00
1241	000000006	0000000000000000001	0362		LIBRERO DE MADERA DE 7 ENTREPAÑOS Y 4 PUERTAS/ TESORERIA	7,800.00	0.00	0.00	0.00	7,800.00	0.00
1241	000000006	0000000000000000001	0363		SILLON EJECUTIVO/ TESORERIA	0.00	0.00	0.00	0.00	0.00	0.00
1241	000000006	0000000000000000001	0364		CELULAR SAMSUNG MODELO:0J7 SERIE:358316075451573/ TESORERIA	8,811.88	0.00	0.00	0.00	8,811.88	0.00
1241	000000006	0000000000000000001	0365		SILLON EJECUTIVO/ DIRECCION DE DESAROLLO	0.00	0.00	0.00	0.00	0.00	0.00
1241	000000006	0000000000000000001	0366		SILLON EJECUTIVO DE PIEL CON BRAZOS PROPIEDAD DE BOYSO/DIRECCION DE DESAROL	0.00	0.00	0.00	0.00	0.00	0.00
1241	000000006	0000000000000000001	0367		ESCRITORIO DE MADERA Y METAL DE2 CAJONES DIRECCION DE DESAROLLO	0.00	0.00	0.00	0.00	0.00	0.00
1241	000000006	0000000000000000001	0368		ESCRITORIO DE MADERA Y METAL DE 2 CAJONES/ DIRECCION DE DESAROLLO	0.00	0.00	0.00	0.00	0.00	0.00
1241	000000006	0000000000000000001	0369		ESCRITORIO DE MADERA DE 4 CAJONES/ DIRECCION DE DESAROLLO	0.00	0.00	0.00	0.00	0.00	0.00
1241	000000006	0000000000000000001	0370		ESCRITORIO SECRETARIAL 2 CAJONES CON CHAPA/ DIRECCION DE DESAROLLO ECONOMIC	0.00	0.00	0.00	0.00	0.00	0.00
1241	000000006	0000000000000000001	0371		ESCRITORIO METALICO DE 2 CAJONES/ DIRECCION DE DESAROLLO ECONOMICO	0.00	0.00	0.00	0.00	0.00	0.00
1241	000000006	0000000000000000001	0372		ESCRITORIO EJECUTIVO DE 2 CAJONES/ DIRECCION DE DESAROLLO ECONOMICO	0.00	0.00	0.00	0.00	0.00	0.00
1241	000000006	0000000000000000001	0373		ESCRITORIO DE METAL DE 4 CAJONES/ DIRECCION DE DESAROLLO ECONOMICO	0.00	0.00	0.00	0.00	0.00	0.00
1241	000000006	0000000000000000001	0374		ESCRITORIO SECRETARIAL DIRECCION DE DESAROLLO ECONOMICO	0.00	0.00	0.00	0.00	0.00	0.00
1241	000000006	0000000000000000001	0375		ESCRITORIO DE MADERA DE 2 CAJONES/DIRECCION DE DESAROLLO ECONOMICO	0.00	0.00	0.00	0.00	0.00	0.00
1241	000000006	0000000000000000001	0376		SILLON EJECUTIVO/ DESAROLLO AGROPECUARIO	0.00	0.00	0.00	0.00	0.00	0.00
1241	000000006	0000000000000000001	0377		LIBRERO DE 7 ENTREPAÑOS/ DIRECCION DE EDUCACION	0.00	0.00	0.00	0.00	0.00	0.00
1241	000000006	0000000000000000001	0378		ESCRITORIO SECRETARIAL DE 2 CAJONES/ DIRECCCION DE EDUCACION	0.00	0.00	0.00	0.00	0.00	0.00
1241	000000006	0000000000000000001	0379		ESCRITORIO SECRETARIAL DE 4 CAJONES/ DIRECCION DE eDUCACION	0.00	0.00	0.00	0.00	0.00	0.00
1241	000000006	0000000000000000001	0380		CAMARA FOTOGRAFICA CON FECHADOR Y MEMORIA	3,333.33	0.00	0.00	0.00	3,333.33	0.00

Tenancingo
Estado de México
2022 - 2024

Cuenta Pública 2022
Balanza de Comprobacion Detallada
(Cifras en Pesos)

MUNICIPIO TENANCINGO 0058 **DEL 1 DE ENERO AL 31 DE DICIEMBRE DE 2022**

Cuenta (3)					Nombre de la Cuenta	Saldo Inicial (5)		Movimientos del Ejercicio (6)		Saldo Final (7)	
Cta	Scta	Sscta	Ssscta	Sssscta		Debe	Haber	Debe	Haber	Debe	Haber
1241	000000006	000000000000000001	0381		CAMARA FOTOGRAFICA CON FECHADOR Y MEMORIA	3,333.33	0.00	0.00	0.00	3,333.33	0.00
1241	000000006	000000000000000001	0382		CAMARA FOTOGRAFICA CON FECHADOR Y MEMORIA	3,333.33	0.00	0.00	0.00	3,333.33	0.00
1241	000000006	000000000000000001	0383		GUILLOTINA METALICA USO RUDO 43CM X 40 CM, MARCA ORITZU MXZ-N503A3	7,580.80	0.00	0.00	0.00	7,580.80	0.00
1241	000000006	000000000000000001	0384		ANTECOMEDOR CON 4 SILLAS	0.00	0.00	0.00	0.00	0.00	0.00
1241	000000006	000000000000000001	0385		ANTECOMEDOR CON 4 SILLAS	0.00	0.00	0.00	0.00	0.00	0.00
1241	000000006	000000000000000001	0386		PANTALLA JVC 55" LED 4K SMART TV SERIE:LUJVC2020020630	18,217.80	0.00	0.00	0.00	18,217.80	0.00
1241	000000006	000000000000000001	0387		PANTALLA JVC 55"LED 4K SMART TV SERIE: LUJVC2020020622	18,217.80	0.00	0.00	0.00	18,217.80	0.00
1241	000000006	000000000000000001	0388		PANTALLA JVC 55"LED 4K SMART TV SERIE: LUJVC2020020424	18,217.80	0.00	0.00	0.00	18,217.80	0.00
1241	000000006	000000000000000001	0389		MESA PRINCIPAL COMPUESTA DE 5 MESAS Y 2 ESQUINEROS TERMINADO COLOR CHOCOLAT	94,540.00	0.00	0.00	0.00	94,540.00	0.00
1241	000000006	000000000000000001	0390		ESCRITORIO EJECUTIVO DE 7 CAJONES COLOR CAOBA MADERA DE PINO RUSTICO PRESID	19,140.00	0.00	0.00	0.00	19,140.00	0.00
1241	000000006	000000000000000001	0391		ARCHIVERO VERTICAL DE 1.32 DE ALTO POR .63 DE ANCHO COLOR BEIGE, 4 GAVETAS	7,988.04	0.00	0.00	0.00	7,988.04	0.00
1241	000000006	000000000000000001	0392		SALA DE TRES PIEZAS FORRADA DE TELA COLOR VINO CON COSTURA QUE RESALTE COLO	8,352.00	0.00	0.00	0.00	8,352.00	0.00
1241	000000006	000000000000000002			MOBILIARIO Y EQUIPO DE OFICINA ADMINISTRACION 2022 - 20224	0.00	0.00	75,799.05	0.00	75,799.05	0.00
1241	000000006	000000000000000002	0001		MESA EJECUTIVA DISEÑO BARRIL DE 2.4 X 1.2 m Y 75cm CUBIERTA DE MELANINA	0.00	0.00	8,398.40	0.00	8,398.40	0.00
1241	000000006	000000000000000002	0002		GUILLOTINA MARCA IDEAL MODELO EBA 4305 SERIE No 1451314 COLOR BLANCA	0.00	0.00	46,199.99	0.00	46,199.99	0.00
1241	000000006	000000000000000002	0003		MICROFONO MARCA SHURE MODELO BLX288/PG58-K12 NUMERO DE SERIE 3SC25003451	0.00	0.00	21,200.66	0.00	21,200.66	0.00
1242					**Mobiliario y Equipo Educacional y Recreativo**	**3,895.00**	**0.00**	**0.00**	**0.00**	**3,895.00**	**0.00**
1242	000000005				EQUIPO DE INGENIERIA	3,895.00	0.00	0.00	0.00	3,895.00	0.00
1242	000000005	000000000000000001			EQUIPO DE INGENIERIA	3,895.00	0.00	0.00	0.00	3,895.00	0.00
1242	000000005	000000000000000001	0001		DECIBELIMETRO CON PANTALLA/ PROTECCION CIVIL	3,895.00	0.00	0.00	0.00	3,895.00	0.00
1243					**Equipo e Instrumental Médico y de Laboratorio**	**157,212.00**	**0.00**	**0.00**	**0.00**	**157,212.00**	**0.00**
1243	000000002				MOBILIARIO Y EQUIPO DE CLINICAS Y HOSPITALES	157,212.00	0.00	0.00	0.00	157,212.00	0.00
1243	000000002	000000000000000001			MOBILIARIO Y EQUIPO DE CLINICAS Y HOSPITALES	157,212.00	0.00	0.00	0.00	157,212.00	0.00
1243	000000002	000000000000000001	0001		EQUIPO DE RESPIRACION AUTOMATICO MSA/ PROTECCION CIVIL	30,153.00	0.00	0.00	0.00	30,153.00	0.00
1243	000000002	000000000000000001	0002		EQUIPO DE RESPIRACION AUTOMATICO MSA/ PROTECCION CIVIL	30,153.00	0.00	0.00	0.00	30,153.00	0.00
1243	000000002	000000000000000001	0003		EQUIPO DE RESPIRACION AUTOMATICO MSA/ PROTECCION CIVIL	30,153.00	0.00	0.00	0.00	30,153.00	0.00
1243	000000002	000000000000000001	0004		EQUIPO DE RESPIRACION AUTOMATICO MSA/ PROTECCION CIVIL	30,153.00	0.00	0.00	0.00	30,153.00	0.00
1243	000000002	000000000000000001	0005		TANQUE DE OXIGENO INFRAMEDICAL/ PROTECCION CIVIL	5,000.00	0.00	0.00	0.00	5,000.00	0.00
1243	000000002	000000000000000001	0006		TANQUE DE OXIGENO/ PROTECCION CIVIL	5,000.00	0.00	0.00	0.00	5,000.00	0.00
1243	000000002	000000000000000001	0007		CARRO CAMILLA/ PROTECCION CIVIL	13,300.00	0.00	0.00	0.00	13,300.00	0.00
1243	000000002	000000000000000001	0008		CARRO CAMILLA/ PROTECCION CIVIL	13,300.00	0.00	0.00	0.00	13,300.00	0.00
1244					**Vehiculos y Equipo de Transporte**	**40,596,955.07**	**0.00**	**1,260,572.00**	**0.00**	**41,857,527.07**	**0.00**
1244	000000002				VEHICULOS	40,596,955.07	0.00	1,260,572.00	0.00	41,857,527.07	0.00
1244	000000002	000000000000000001			VEHICULOS	40,596,955.07	0.00	0.00	0.00	40,596,955.07	0.00
1244	000000002	000000000000000001	0001		VEHICULOS	0.00	0.00	0.00	0.00	0.00	0.00
1244	000000002	000000000000000001	0002		CAMIONETA DODGE RAM 1300 SERIE:3DY51EK6AG564906 F-3270/SEGURIDAD PUBLICA	0.00	0.00	0.00	0.00	0.00	0.00
1244	000000002	000000000000000001	0003		CAMION FREIGHTLINER 2009 SERIE:3ALACYCS69DAF8466 F-5144/ECOLOGIA	1,025,000.00	0.00	0.00	0.00	1,025,000.00	0.00
1244	000000002	000000000000000001	0004		DODGE DAKOTA CREW SERIE:1D7CE3GK9AS230431 F-89307 SEGURIDAD PUBLICA	0.00	0.00	0.00	0.00	0.00	0.00
1244	000000002	000000000000000001	0005		DODGE DAKOTA CREW SERIE:1D7CE3GK7AS234882 F-89310 SEGURIDAD PUBLICA	0.00	0.00	0.00	0.00	0.00	0.00
1244	000000002	000000000000000001	0006		DODGE DAKOTA CREW SERIE:1D7CE3GK3AS234894 F-89314 SEGURIDAD PUBLICA	398,340.00	0.00	0.00	0.00	398,340.00	0.00
1244	000000002	000000000000000001	0007		DODGE DAKOTA CREW SERIE:1D7CE3GK5AS241443 F-89320 SEGURIDAD PUBLICA	0.00	0.00	0.00	0.00	0.00	0.00
1244	000000002	000000000000000001	0008		UNIDAD FORD ECOLINE E 150 SERIE:1FTNE1EW6ADA05160 SEGURIDAD PUBLICA	0.00	0.00	0.00	0.00	0.00	0.00
1244	000000002	000000000000000001	0009		AUTOMOVIL VOLKSWAGEN DERBY SERIE:8AWJC09E25A696400 F-12928/OBRAS PUBLICAS	0.00	0.00	0.00	0.00	0.00	0.00
1244	000000002	000000000000000001	0010		CAMIONETA DODGE RAM 2500 SERIE: 3D7Y51EP9BG638476 ST F-MAA525/SEGURIDAD PUB	360,900.00	0.00	0.00	0.00	360,900.00	0.00
1244	000000002	000000000000000001	0011		CAMIONETA DODGE RAM 2500 SERIE: 3D7Y51EP9BG559370 ST F-MAA526/SEGURIDAD PUB	360,900.00	0.00	0.00	0.00	360,900.00	0.00
1244	000000002	000000000000000001	0012		CAMIONETA NISSAN 2011 SERIE: 3N6DD23T4BK027346 F-6154 CATASTRO	190,120.00	0.00	0.00	0.00	190,120.00	0.00
1244	000000002	000000000000000001	0013		CAMIONETA (GRUA) FORD F-350 XL SERIE:1FDEF3G68BEB97274 F-FNS577	820,000.00	0.00	0.00	0.00	820,000.00	0.00
1244	000000002	000000000000000001	0014		CAMIONETA (GRUA) FORD F-350 XL SERIE:1FDEF3G66BEB85091 F-FNS582	820,000.00	0.00	0.00	0.00	820,000.00	0.00
1244	000000002	000000000000000001	0015		AUTOMOVIL NISSAN TIIDA 2008 SERIE: 3N1BC11G18L438142 F-727	115,000.00	0.00	0.00	0.00	115,000.00	0.00
1244	000000002	000000000000000001	0016		CAMIONETA DODGE RAM 4000 SERIE:3C7WDAJT9CG145974 F-2122 SEG. PUBLICA	697,900.00	0.00	0.00	0.00	697,900.00	0.00
1244	000000002	000000000000000001	0017		AUTOMOVIL DODGE AVANGER SERIE:1C3ADZAB2CN148093 F-2120 SEG. PUBLICA	298,900.00	0.00	0.00	0.00	298,900.00	0.00
1244	000000002	000000000000000001	0018		CAMIONETA DAKOTA CREW SERIE:1C6RDUAK3CS700825 F-2128 SEG. PUBLICA	398,500.00	0.00	0.00	0.00	398,500.00	0.00
1244	000000002	000000000000000001	0019		CAMIONETA DAKOTA CREW SERIE:1C6RDUAKXCS710901 F-2124 SEG. PUBLICA	0.00	0.00	0.00	0.00	0.00	0.00
1244	000000002	000000000000000001	0020		CAMIONETA DAKOTA CREW SERIE:1C6RDUAK9CS701140 F-2126 SEG. PUBLICA	0.00	0.00	0.00	0.00	0.00	0.00
1244	000000002	000000000000000001	0021		MOTOCICLETA SUZUKI LS652 CC SERIE:JS1NP41A5C2100016 F-825 SEG. PUBLICA	0.00	0.00	0.00	0.00	0.00	0.00
1244	000000002	000000000000000001	0022		MOTOCICLETA SUZUKI LS652 CC SERIE:JS1NP41A7C2100017 F-826 SEG. PUBLICA	0.00	0.00	0.00	0.00	0.00	0.00
1244	000000002	000000000000000001	0023		MOTOCICLETA SUZUKI LS652 CC SERIE:JS1NP41A7C2100020 F-827 SEG. PUBLICA	0.00	0.00	0.00	0.00	0.00	0.00

Tenancingo
Estado de México
2022-2024

Cuenta Pública 2022
Balanza de Comprobacion Detallada
(Cifras en Pesos)

MUNICIPIO TENANCINGO 0058 **DEL 1 DE ENERO AL 31 DE DICIEMBRE DE 2022**

Cuenta (3)					Nombre de la Cuenta	Saldo Inicial (5)		Movimientos del Ejercicio (6)		Saldo Final (7)	
Cta	Scta	Sscta	Ssscta	Sssscta		Debe	Haber	Debe	Haber	Debe	Haber
1244	000000002	000000000000000001	0024		MOTOCICLETA SUZUKI LS652 CC SERIE:JS1NP41A7C2100018 F-828 SEG. PUBLICA	0.00	0.00	0.00	0.00	0.00	0.00
1244	000000002	000000000000000001	0025		CAMIONETA FORD F-350 XL SERIE: 1FDEF3G66CEC59868 F-3282 ECOLOGIA	341,900.00	0.00	0.00	0.00	341,900.00	0.00
1244	000000002	000000000000000001	0026		CARROCERIA PARA CAMIONETA ECOLOGIA F-1139	95,100.00	0.00	0.00	0.00	95,100.00	0.00
1244	000000002	000000000000000001	0027		1 CAMIONETA NISSAN ESTAQUITAS SERIE: 3N6DD25T3DK049032 F-7731 OBRAS PUBLICA	181,006.00	0.00	0.00	0.00	181,006.00	0.00
1244	000000002	000000000000000001	0028		1 CAMIONETA NISSAN ESTAQUITAS SERIE: 3N6DD25T5DK049730 F-7730 SERV. PUBLICO	181,006.00	0.00	0.00	0.00	181,006.00	0.00
1244	000000002	000000000000000001	0029		1 CAMIONETA NISSAN ESTAQUITAS SERIE: 3N6DD25T7DK056582 F-7729 SERV. PUBLIC	181,006.00	0.00	0.00	0.00	181,006.00	0.00
1244	000000002	000000000000000001	0030		1 CAMIONETA NISSAN ESTAQUITAS SERIE: 3N6DD25T5DK057763 F-8009 DES.SOCIAL	178,900.00	0.00	0.00	0.00	178,900.00	0.00
1244	000000002	000000000000000001	0031		1 CAMION FORD F-350 2014 SERIE: 1FDEF3G66EEA56675 F-169 LIMPIA	590,904.00	0.00	0.00	0.00	590,904.00	0.00
1244	000000002	000000000000000001	0032		1 CAMION FORD F-350 2014 SERIE:1FDEF3G60EEB14618 F-207 LIMPIA	719,520.00	0.00	0.00	0.00	719,520.00	0.00
1244	000000002	000000000000000001	0033		1 CAMIONETA FORD RANGER SA CREW CAB SERIE: 8AFER5AA1D6182383 F-8399 SEG. PU	330,100.00	0.00	0.00	0.00	330,100.00	0.00
1244	000000002	000000000000000001	0034		1 AUTOMOVIL NISSAN MARCH MODELO 2015 ACTIVE F-756 DESARROLLO ECONOMICO	123,400.00	0.00	0.00	0.00	123,400.00	0.00
1244	000000002	000000000000000001	0035		MOTOCICLETA YAMAHA FZ VERSION 2.0 2016, SERIE ME1RG2614G2004678	34,990.00	0.00	0.00	0.00	34,990.00	0.00
1244	000000002	000000000000000001	0036		MOTOCICLETA YAMAHA FZ VERSION 2.0 2016, SERIE ME1RG2617G2003184	34,990.00	0.00	0.00	0.00	34,990.00	0.00
1244	000000002	000000000000000001	0037		MOTOCICLETA YAMAHA FZ VERSION 2.0 2016, SERIE ME1RG2610G2004676	0.00	0.00	0.00	0.00	0.00	0.00
1244	000000002	000000000000000001	0038		CAMIONETA FORD PICK UP RANGER F-A000007028 SERIE:8AFBR5AA4F6298036 SEGURIDA	392,600.00	0.00	0.00	0.00	392,600.00	0.00
1244	000000002	000000000000000001	0039		CAMIONETA MITSUBISHI 2015 MOTOR:UCAX8152 SERIE: MMBMG46H6FDO62273 SEG PUBL	0.00	0.00	0.00	0.00	0.00	0.00
1244	000000002	000000000000000001	0040		CAMIONETA MITSUBISHI 2015 MOTOR:UCAX8301 SERIE:MMBMG4GH1FDO62407 SEG PUBLIC	0.00	0.00	0.00	0.00	0.00	0.00
1244	000000002	000000000000000001	0041		CAMIONETA MITSUBISHI 2015 MOTOR:UCAX8217 SERIE: MMBMG4H9FDO62297 SEG PUBLIC	0.00	0.00	0.00	0.00	0.00	0.00
1244	000000002	000000000000000001	0042		CAMIONETA DODGE RAM 400 SERIE: 3C7WDAJT9CG145974/ SEGURIDAD PUBLICA	697,900.00	0.00	0.00	0.00	697,900.00	0.00
1244	000000002	000000000000000001	0043		CAMION BOMBA KENWORTH 1984 SERIE: 3NMLH58X4EF7014/ PROTECCION CIVIL	350,000.00	0.00	0.00	0.00	350,000.00	0.00
1244	000000002	000000000000000001	0044		AMBULANCIA FORD 1995 SERIE: IFDJE3OF6SHB435/ PROTECCION CIVIL	157,000.00	0.00	0.00	0.00	157,000.00	0.00
1244	000000002	000000000000000001	0045		AMBULANCIA 3500 CHEVROLET 2003 SERIE: 1GCHG35U831170942 / PROTECCION CIVIL	106,635.00	0.00	0.00	0.00	106,635.00	0.00
1244	000000002	000000000000000001	0046		VEHICULO SEDAN 2002 / REGISTRO CIVIL	25,000.00	0.00	0.00	0.00	25,000.00	0.00
1244	000000002	000000000000000001	0047		AUTOMOVIL CHEVROLET 2002 SERIE: 3G1SE51602S156571/ INGRESOS	46,000.00	0.00	0.00	0.00	46,000.00	0.00
1244	000000002	000000000000000001	0048		AUTOMOVIL VOLKSWAGEN 2005 SERIE: 9BWCC5X25P061445/ OBRAS PUBLICAS	0.00	0.00	0.00	0.00	0.00	0.00
1244	000000002	000000000000000001	0049		CAMIONETA FORD 2001 MOTOR:A92349/ OBRAS PUBLICAS	141,900.00	0.00	0.00	0.00	141,900.00	0.00
1244	000000002	000000000000000001	0050		CAMIONETA DODGE RAM 1998 SERIE: 3B7HC16X8WM225583/ OBRAS PUBLICAS	106,000.00	0.00	0.00	0.00	106,000.00	0.00
1244	000000002	000000000000000001	0051		CAMION VOLTEO DODGE 1993 MOTOR: PM133202 SERIE: 3B6WE66F9PM133202/ OBRAS PU	0.00	0.00	0.00	0.00	0.00	0.00
1244	000000002	000000000000000001	0052		CAMION VOLTEO CHEVROLET KODIAK 2001 SERIE: 3GBM7H1C91M117972/ OBRAS PUBLICA	417,999.00	0.00	0.00	0.00	417,999.00	0.00
1244	000000002	000000000000000001	0053		CAMION VOLTEO DINA 1998 SERIE:362GM2U119650/ OBRAS PUBLICAS	154,999.00	0.00	0.00	0.00	154,999.00	0.00
1244	000000002	000000000000000001	0054		AUTOMOVIL VOLKSWAGEN 2003 SERIE: 3VWS1A1B73M901201/OBRAS PUBLICAS	64,500.00	0.00	0.00	0.00	64,500.00	0.00
1244	000000002	000000000000000001	0055		CAMIONETA DODGE 1991 SERIE: PM106828/ OBRAS PUBLICAS	52,000.00	0.00	0.00	0.00	52,000.00	0.00
1244	000000002	000000000000000001	0056		CAMION VOLTEO CHEVROLET SERIE: 3GBM7H1C01M118217/ OBRAS PUBLICAS	417,999.00	0.00	0.00	0.00	417,999.00	0.00
1244	000000002	000000000000000001	0057		CAMION CONTENEDOR FREIGHT LINER 2008 SERIE: 3ALHCYCS68DZ70125 /LIMPIA	994,349.00	0.00	0.00	0.00	994,349.00	0.00
1244	000000002	000000000000000001	0058		CAMIONETA FORD F-150 SERIE: 3FTEF17273MB34555/ LIMPIA	165,000.00	0.00	0.00	0.00	165,000.00	0.00
1244	000000002	000000000000000001	0059		CAMION CILINDRO MERCEDES BENZ 1999 SERIE: 3AL6HFAA2XDF28466/ LIMPIA	567,579.00	0.00	0.00	0.00	567,579.00	0.00
1244	000000002	000000000000000001	0060		CAMION CONTENEDOR FREIGTH LINER 2009 SERIE: 3ALHCYCS59DAD4982/ LIMPIA	1,015,513.00	0.00	0.00	0.00	1,015,513.00	0.00
1244	000000002	000000000000000001	0061		CAMION COMPACTADOR N°1 INTERNATIONAL 2005 SERIE:3HAMPAFNX5L159/ LIMPIA	125,000.00	0.00	0.00	0.00	125,000.00	0.00
1244	000000002	000000000000000001	0062		CAMION CONTENEDOR N°18 FREIGHT LINER 2005 SERIE:3ALACXCS65DV21034/LIMPIA	407,600.00	0.00	0.00	0.00	407,600.00	0.00
1244	000000002	000000000000000001	0063		CAMION FORD 2011 SERIE: 1FDEF3G6BEA77352/ LIMPIA	210,000.00	0.00	0.00	0.00	210,000.00	0.00
1244	000000002	000000000000000001	0064		CAMION INTERNATIONAL 2010 SERIE:3HAMMARSBL399031/ LIMPIA	390,000.00	0.00	0.00	0.00	390,000.00	0.00
1244	000000002	000000000000000001	0065		TRAILER INTERNATIONAL 2012 SERIE: 3HSHXAHTODN351286/LIMPIA	1,100,000.00	0.00	0.00	0.00	1,100,000.00	0.00
1244	000000002	000000000000000001	0066		CAMIONETA CHEVROLET2003 MOTOR:12554522 SERIE: 3GBJC34R93M101095/ ALUMBRADO	460,000.00	0.00	0.00	0.00	460,000.00	0.00
1244	000000002	000000000000000001	0067		CAMIONETA FORD F-150 1995 SERIE: 1FTEX15NOSKC12870/PARQUES Y JARDINES	55,000.00	0.00	0.00	0.00	55,000.00	0.00
1244	000000002	000000000000000001	0068		CAMIONETA CHRYSLER 1997 SERIE: 2B4GP2434CR167/ATENCION A LA SALUD	52,000.00	0.00	0.00	0.00	52,000.00	0.00
1244	000000002	000000000000000001	0069		CAMIONETA CHEVROLET 1995 SERIE: 3GCEC3OK3SM101789/ ATENCION A LA SALUD	75,000.00	0.00	0.00	0.00	75,000.00	0.00
1244	000000002	000000000000000001	0070		CAMIONETA DODGE RAM 1978 SERIE: 3B7HE2677PM106828/ ATENCION A LA SALUD	21,840.00	0.00	0.00	0.00	21,840.00	0.00
1244	000000002	000000000000000001	0071		CAMIONETA FORD EXPEDITION 1997 SERIE: 1FMEU18WXVLA56103/ SINDICATURA	86,000.00	0.00	0.00	0.00	86,000.00	0.00
1244	000000002	000000000000000001	0072		AUTOMOVIL NISSAN SERIE:5BMAMB13038/ ADMINISTRACION	20,000.00	0.00	0.00	0.00	20,000.00	0.00
1244	000000002	000000000000000001	0073		CAMIONETA FORD F-150 2003 SERIE: 3FTEF17273MB16912/EVENTOS ESPECIALES	165,000.00	0.00	0.00	0.00	165,000.00	0.00
1244	000000002	000000000000000001	0074		CAMIONETA FORD 2001 SERIE: 3FTDF17211MA92358/ DESARROLLO URBANO	141,900.00	0.00	0.00	0.00	141,900.00	0.00
1244	000000002	000000000000000001	0075		CAMIONETA NISSAN 2004 SERIE: 3N6CD12S04K144/ECOLOGIA	35,324.00	0.00	0.00	0.00	35,324.00	0.00
1244	000000002	000000000000000001	0076		CAMION CHEVROLET SERIE: 3GCJC54K2WG159191/ DIRECCION GRAL DE DESAROLLO	148,505.00	0.00	0.00	0.00	148,505.00	0.00
1244	000000002	000000000000000001	0077		CAMIONETA CHEVROLET 1998 SERIE: 1GCEC2479VZ168190/ DESAROLLO AGROPECUARIO	150,000.00	0.00	0.00	0.00	150,000.00	0.00
1244	000000002	000000000000000001	0078		AUTOMOVIL VOLKSWAGEN 2001 SERIE: 9BWCE05X11089463/ ADMINISTRACION	46,500.00	0.00	0.00	0.00	46,500.00	0.00
1244	000000002	000000000000000001	0079		CAMION INTERNACIONAL 4300-210 HP 2018 SERIE: 3HAMMAAR0JL494417/LIMPIA	1,294,000.00	0.00	0.00	0.00	1,294,000.00	0.00
1244	000000002	000000000000000001	0080		COMPACTADOR DE BASURA CARGA TRASERA MARCA REPSA SERIE:CT21C17017,BLANCO	496,000.00	0.00	0.00	0.00	496,000.00	0.00

Tenancingo
Estado de México
2022 - 2024

Cuenta Pública 2022
Balanza de Comprobacion Detallada
(Cifras en Pesos)

MUNICIPIO TENANCINGO 0058 **DEL 1 DE ENERO AL 31 DE DICIEMBRE DE 2022**

Cuenta (3)					Nombre de la Cuenta	Saldo Inicial (5)		Movimientos del Ejercicio (6)		Saldo Final (7)	
Cta	Scta	Sscta	Ssscta	Sssscta		Debe	Haber	Debe	Haber	Debe	Haber
1244	000000002	000000000000000001	0081		CAMIONETA FORD F-150XL DOBLE CABINA 2017 SERIE:1FTEW1C83HFA05942 SEG.PUBLIC	699,019.99	0.00	0.00	0.00	699,019.99	0.00
1244	000000002	000000000000000001	0082		CAMIONETA FORD F-150XL DOBLE CABINA 2017 SERIE:1FTEW1C84HFA05447 SEG.PUBLIC	699,019.99	0.00	0.00	0.00	699,019.99	0.00
1244	000000002	000000000000000001	0083		CAMIONETA FORD F-150XL DOBLE CABINA 2017 SERIE:1FTEW1C84HFA05495 SEG.PUBLIC	699,019.99	0.00	0.00	0.00	699,019.99	0.00
1244	000000002	000000000000000001	0084		CAMIONETA FORD F-150XL DOBLE CABINA 2017 SERIE:1FTEW1C8XHKC38675 SEG.PUBL	699,019.99	0.00	0.00	0.00	699,019.99	0.00
1244	000000002	000000000000000001	0085		CAMIONETA MITSUBISHI 2105 MOD.L200 4X2 SERIE:MMBMG46H9FD062297	294,900.00	0.00	0.00	0.00	294,900.00	0.00
1244	000000002	000000000000000001	0086		CAMIONETA MITSUBISHI 2105 MOD.L200 4X2 SERIE:MMBMG46H9FD062297 PAQ.PATRULLA	105,030.00	0.00	0.00	0.00	105,030.00	0.00
1244	000000002	000000000000000001	0087		CAMIONETA MITSUBISHI 2105 MOD.L200 4X2 SERIE:MMBMG46H6FD062273	294,900.00	0.00	0.00	0.00	294,900.00	0.00
1244	000000002	000000000000000001	0088		CAMIONETA MITSUBISHI 2105 MOD.L200 4X2 SERIE:MMBMG46H6FD062273 PAQ.PATRULLA	105,030.00	0.00	0.00	0.00	105,030.00	0.00
1244	000000002	000000000000000001	0089		CAMIONETA MITSUBISHI 2105 MOD.L200 4X2 SERIE:MMBMG46H1FD062407	0.00	0.00	0.00	0.00	0.00	0.00
1244	000000002	000000000000000001	0090		CAMIONETA MITSUBISHI 2105 MOD.L200 4X2 SERIE:MMBMG46H1FD062407 PAQ.PATRULLA	0.00	0.00	0.00	0.00	0.00	0.00
1244	000000002	000000000000000001	0091		CAMIONETA FORD F-150 XL CREW CAB 4X2 V6 SERIE:IFTEW1CB7JKE90014 MOD.2018	750,000.00	0.00	0.00	0.00	750,000.00	0.00
1244	000000002	000000000000000001	0092		CAMIONETA FORD F-150 XL CREW CAB 4X2 V6 SERIE:IFTEW1CB9JKE90015 MOD.2018	750,000.00	0.00	0.00	0.00	750,000.00	0.00
1244	000000002	000000000000000001	0093		MOTOCICLETA MOD.650MT SERIE:LCEPEVLD9K6000025 MOTOR 283MT9A13505 AÑO 2018	150,000.01	0.00	0.00	0.00	150,000.01	0.00
1244	000000002	000000000000000001	0094		MOTOCICLETA MOD.650MT SERIE:LCEPEVLD7K6000024 MOTOR 283MT9A13510 AÑO 2018	150,000.01	0.00	0.00	0.00	150,000.01	0.00
1244	000000002	000000000000000001	0095		MOTOCICLETA MOD.650MT SERIE:LCEPEVLD4K6000028 MOTOR 283MT9A013507 AÑO 2018	150,000.01	0.00	0.00	0.00	150,000.01	0.00
1244	000000002	000000000000000001	0096		MOTOCICLETA MOD.650MT SERIE:LCEPEVLD6K6000029 MOTOR 283MT9A013502 AÑO 2018	150,000.01	0.00	0.00	0.00	150,000.01	0.00
1244	000000002	000000000000000001	0097		MOTOCICLETA MOD.650MT SERIE:LCEPEVL44J6000061 MOTOR 283MT8A033029 AÑO 2018	150,000.01	0.00	0.00	0.00	150,000.01	0.00
1244	000000002	000000000000000001	0098		MOTOCICLETA MOD.650MT SERIE:LCEPEVLD1K6000021 MOTOR 283MT9A013514 AÑO 2018	150,000.01	0.00	0.00	0.00	150,000.01	0.00
1244	000000002	000000000000000001	0099		MOTOCICLETA MOD.650MT SERIE:LCEPEVLD5K6000023 MOTOR 283MT9A013512 AÑO 2019	150,000.01	0.00	0.00	0.00	150,000.01	0.00
1244	000000002	000000000000000001	0100		MOTOCICLETA MOD.650MT SERIE:LCEPEVLD2K6000030 MOTOR 283MT9A013506 AÑO 2019	150,000.01	0.00	0.00	0.00	150,000.01	0.00
1244	000000002	000000000000000001	0101		CAMIONETA HYUNDAI 2019 STAREX 6 PTS, 5 VEL. 2.4L SERIE:KMFWB3WR1KU001704	1,124,000.00	0.00	0.00	0.00	1,124,000.00	0.00
1244	000000002	000000000000000001	0102		CAMION BOMBEROS USADO AÑO 1998,MARCA SPARTAN LINEA PUMPER COL.ROJO Y BLANCO	568,400.00	0.00	0.00	0.00	568,400.00	0.00
1244	000000002	000000000000000001	0103		CAMION MARCA FOTON MOD.S-12 AÑO 2020 SERIE.3L9C7D1F5LA030014 TRANS MAN 6 VE	2,198,000.00	0.00	0.00	0.00	2,198,000.00	0.00
1244	000000002	000000000000000001	0104		CAMION MARCA FOTON MOD.S-7 AÑO 2020 SERIE.3L9C5B1EXLA030009 TRANS MAN 6 VEL	1,850,999.99	0.00	0.00	0.00	1,850,999.99	0.00
1244	000000002	000000000000000001	0105		AUTOMOVIL NISSAN SENTRA SENSET/M 2019 SERIE:3N1AB7AD6KY387724	395,499.68	0.00	0.00	0.00	395,499.68	0.00
1244	000000002	000000000000000001	0106		AUTOMOVIL NISSAN SENTRA SENSE T/M 2019 SERIE:3N1AB7AD5KY420762	395,499.68	0.00	0.00	0.00	395,499.68	0.00
1244	000000002	000000000000000001	0107		AUTOMOVIL NISSAN SENTRA SENSE T/M 2019 SERIE:3N1AB7AD2KY421108	395,499.68	0.00	0.00	0.00	395,499.68	0.00
1244	000000002	000000000000000001	0108		CAMIONETA PICK UP NISSAN FRONTIER PRO-4X 4X2, 2020 SERIE:1N6AD0ER2LN700026	719,000.00	0.00	0.00	0.00	719,000.00	0.00
1244	000000002	000000000000000001	0109		CAMIONETA PICK UP NISSAN FRONTIER PRO-4X 4X2, 2020 SERIE:1N6AD0ER2LN700025	719,000.00	0.00	0.00	0.00	719,000.00	0.00
1244	000000002	000000000000000001	0110		CAMIONETA PICK UP NISSAN FRONTIER PRO-4X 4X2, 2020 SERIE:1N6AD0ER5LN700021	719,000.00	0.00	0.00	0.00	719,000.00	0.00
1244	000000002	000000000000000001	0111		CAMIONETA PICK UP NISSAN FRONTIER PRO-4X 4X2, 2020 SERIE:1N6AD0ER1LN700050	719,000.00	0.00	0.00	0.00	719,000.00	0.00
1244	000000002	000000000000000001	0112		TRACTOCAMION VOLVO MOD.VNL 2012 CUMMINS ISX15 485ST SERIE 4V4NC9TJ8CN542979	800,000.00	0.00	0.00	0.00	800,000.00	0.00
1244	000000002	000000000000000001	0113		VEHICULO NISSAN MARCH ACTIVET/MA/CBLANCO MOD.2020 SERIE 3N1CK3CD0LL221678	170,912.00	0.00	0.00	0.00	170,912.00	0.00
1244	000000002	000000000000000001	0114		AUTOMOVIL TOYOTA COROLLA 2020,MT SERIE.5YFBPRBE9LP135828 EQUIPADO PATRULLA	319,999.92	0.00	0.00	0.00	319,999.92	0.00
1244	000000002	000000000000000001	0115		AUTOMOVIL TOYOTA COROLLA 2020,MT SERIE.5YFBPRBE6LP145488 EQUIPADO PATRULLA	319,999.92	0.00	0.00	0.00	319,999.92	0.00
1244	000000002	000000000000000001	0116		CUATRIMOTO TIPO PATRULLA MOD.CFORCE450 CFMOTO EQUI.SERIE LCELDS24XL6001130	179,997.20	0.00	0.00	0.00	179,997.20	0.00
1244	000000002	000000000000000001	0117		CAMIONETA PICK-UP NISSAN 2020 SERIE:1N6AD0ER2LN700445 FRONTIER V6 EQUIPADA	748,840.00	0.00	0.00	0.00	748,840.00	0.00
1244	000000002	000000000000000001	0118		CAMIONETA PICK-UP NISSAN 2020 SERIE:1N6AD0ER3LN700387 FRONTIER V6 EQUIPADA	748,840.00	0.00	0.00	0.00	748,840.00	0.00
1244	000000002	000000000000000001	0119		CAMIONETA PICK-UP NISSAN 2020 SERIE:1N6AD0ER8LN700305 FRONTIER V6 EQUIPAD	748,840.00	0.00	0.00	0.00	748,840.00	0.00
1244	000000002	000000000000000001	0120		CUATRIMOTO TIPO PATRULLA CFMOTO MOD:C-FORCE450 SERIE:LCELDSZ28L6001092 EQUI	191,353.98	0.00	0.00	0.00	191,353.98	0.00
1244	000000002	000000000000000001	0121		CUATRIMOTO TIPO PATRULLA CFMOTO MOD:C-FORCE450 SERIE:LCELDSZ24L6001087 EQUI	191,353.98	0.00	0.00	0.00	191,353.98	0.00
1244	000000002	000000000000000001	0122		AUTOMOVIL NISSAN VERSA MOTOR HR16126990V SERIE 3N1CN8AE7LK859898 COLOR GRIS	245,955.00	0.00	0.00	0.00	245,955.00	0.00
1244	000000002	000000000000000002			VEHICULOS ADMINISTRACION 2022 - 2024	0.00	0.00	1,260,572.00	0.00	1,260,572.00	0.00
1244	000000002	000000000000000002	0001		CAMION RECOLECTOR T/VOLTEO MARCA RAM V 4000"PL" SERIE No. 3C7WRAKT1NG217897	0.00	0.00	1,260,572.00	0.00	1,260,572.00	0.00
1245					**Equipo de Defensa y Seguridad**	**4,287,858.68**	**0.00**	**0.00**	**0.00**	**4,287,858.68**	**0.00**
1245	000000002				EQUIPO DE SEGURIDAD PUBLICA Y ARMAS	4,287,858.68	0.00	0.00	0.00	4,287,858.68	0.00
1245	000000002	000000000000000001			EQUIPO DE SEGURIDAD PUBLICA Y ARMAS	4,287,858.68	0.00	0.00	0.00	4,287,858.68	0.00
1245	000000002	000000000000000001	0001		RESEPTOR	0.00	0.00	0.00	0.00	0.00	0.00
1245	000000002	000000000000000001	0007		CAMARAS FOTOGRAFICAS	0.00	0.00	0.00	0.00	0.00	0.00
1245	000000002	000000000000000001	0008		CAMARA DE VIDEO	43,064.72	0.00	0.00	0.00	43,064.72	0.00
1245	000000002	000000000000000001	0009		RODILLO HIDRO VIBRA UN TAMBOR PR4	0.00	0.00	0.00	0.00	0.00	0.00
1245	000000002	000000000000000001	0010		REVOLVEDORA TROMPO 8 HP 1 SACO SOBRE RUEDAS	37,930.25	0.00	0.00	0.00	37,930.25	0.00
1245	000000002	000000000000000001	0011		CORTADORA DE DISCO PARA CONCRETO 8 HP	0.00	0.00	0.00	0.00	0.00	0.00
1245	000000002	000000000000000001	0012		VIBRADOR P/CONCRETO CON MOTOR A GASOLINA 5.5 HP	0.00	0.00	0.00	0.00	0.00	0.00
1245	000000002	000000000000000001	0013		BOMBA ELECTRICA SUMERGIBLE DE 0.75 HP	0.00	0.00	0.00	0.00	0.00	0.00
1245	000000002	000000000000000001	0014		EQUIPO PARA RESPIRACION DE AIRE AUTOMATICO 30MN.	120,612.00	0.00	0.00	0.00	120,612.00	0.00
1245	000000002	000000000000000001	0015		PERTIGA PARA BOMBERO DE 5 SECCIONES	5,963.90	0.00	0.00	0.00	5,963.90	0.00

Tenancingo
Estado de México
2022-2024

Cuenta Pública 2022
Balanza de Comprobacion Detallada
(Cifras en Pesos)

MUNICIPIO TENANCINGO 0058 **DEL 1 DE ENERO AL 31 DE DICIEMBRE DE 2022**

Cuenta (3)					Nombre de la Cuenta	Saldo Inicial (5)		Movimientos del Ejercicio (6)		Saldo Final (7)	
Cta	Scta	Sscta	Ssscta	Sssscta		Debe	Haber	Debe	Haber	Debe	Haber
1245	000000002	000000000000000001	0016		ARMAMENTO	0.00	0.00	0.00	0.00	0.00	0.00
1245	000000002	000000000000000001	0017		ACONDICIONAMIENTO DE UNIDADES DE SEGURIDAD PUBLICA	0.00	0.00	0.00	0.00	0.00	0.00
1245	000000002	000000000000000001	0018		MOTOR TRIFACICO 2HPEN 1750 RPM.	0.00	0.00	0.00	0.00	0.00	0.00
1245	000000002	000000000000000001	0019		1 PISTOLA CALIBRE 9 MM MARCA GLOCK/F-4409 SEGURIDAD PUBLICA	0.00	0.00	0.00	0.00	0.00	0.00
1245	000000002	000000000000000001	0020		1 PISTOLA CALIBRE 9 MM MARCA GLOCK/F-4409 SEGURIDAD PUBLICA	8,224.98	0.00	0.00	0.00	8,224.98	0.00
1245	000000002	000000000000000001	0021		1 PISTOLA CALIBRE 9 MM MARCA GLOCK/F-4409 SEGURIDAD PUBLICA	8,224.98	0.00	0.00	0.00	8,224.98	0.00
1245	000000002	000000000000000001	0022		1 PISTOLA CALIBRE 9 MM MARCA GLOCK/F-4409 SEGURIDAD PUBLICA	8,224.98	0.00	0.00	0.00	8,224.98	0.00
1245	000000002	000000000000000001	0023		1 ESCOPETA CALIBRE 12 G.A. MARCA MOSSBERG/F-3966 SEGURIDAD PUBLICA	3,363.57	0.00	0.00	0.00	3,363.57	0.00
1245	000000002	000000000000000001	0024		1 ESCOPETA CALIBRE 12 G.A. MARCA MOSSBERG/F-3966 SEGURIDAD PUBLICA	3,363.57	0.00	0.00	0.00	3,363.57	0.00
1245	000000002	000000000000000001	0025		1 ESCOPETA CALIBRE 12 G.A. MARCA MOSSBERG/F-3966 SEGURIDAD PUBLICA	3,363.57	0.00	0.00	0.00	3,363.57	0.00
1245	000000002	000000000000000001	0026		1 ESCOPETA CALIBRE 12 G.A. MARCA MOSSBERG/F-3966 SEGURIDAD PUBLICA	3,363.57	0.00	0.00	0.00	3,363.57	0.00
1245	000000002	000000000000000001	0027		1 ESCOPETA CALIBRE 12 G.A. MARCA MOSSBERG/F-3966 SEGURIDAD PUBLICA	3,363.59	0.00	0.00	0.00	3,363.59	0.00
1245	000000002	000000000000000001	0028		1 CARABINA CALIBRE 5.56 X 45 MM/F-4408 SEGURIDAD PUBLICA	18,194.96	0.00	0.00	0.00	18,194.96	0.00
1245	000000002	000000000000000001	0029		1 CARABINA CALIBRE 5.56 X 45 MM/F-4408 SEGURIDAD PUBLICA	18,194.96	0.00	0.00	0.00	18,194.96	0.00
1245	000000002	000000000000000001	0030		1 CARABINA CALIBRE 5.56 X 45 MM/F-4408 SEGURIDAD PUBLICA	18,194.96	0.00	0.00	0.00	18,194.96	0.00
1245	000000002	000000000000000001	0031		1 CARABINA CALIBRE 5.56 X 45 MM/F-4408 SEGURIDAD PUBLICA	18,194.96	0.00	0.00	0.00	18,194.96	0.00
1245	000000002	000000000000000001	0032		1 CARABINA CALIBRE 5.56 X 45 MM/F-4408 SEGURIDAD PUBLICA	18,194.96	0.00	0.00	0.00	18,194.96	0.00
1245	000000002	000000000000000001	0033		1 MIRA TELESCOPICA DIURNA F-96 SEGURIDAD PUBLICA	10,210.39	0.00	0.00	0.00	10,210.39	0.00
1245	000000002	000000000000000001	0034		1 MIRA TELESCOPICA NOCTURNA F-96 SEGURIDAD PUBLICA	12,829.61	0.00	0.00	0.00	12,829.61	0.00
1245	000000002	000000000000000001	0036		1 CHALECO BALISTICO NIVEL IIIA F-233 SEGURIDAD PUBLICA	0.00	0.00	0.00	0.00	0.00	0.00
1245	000000002	000000000000000001	0037		1 CHALECO BALISTICO NIVEL IIIA F-233 SEGURIDAD PUBLICA	0.00	0.00	0.00	0.00	0.00	0.00
1245	000000002	000000000000000001	0038		1 CHALECO BALISTICO NIVEL IIIA F-233 SEGURIDAD PUBLICA	0.00	0.00	0.00	0.00	0.00	0.00
1245	000000002	000000000000000001	0039		1 CHALECO BALISTICO NIVEL IIIA F-233 SEGURIDAD PUBLICA	0.00	0.00	0.00	0.00	0.00	0.00
1245	000000002	000000000000000001	0040		1 CHALECO BALISTICO NIVEL IIIA F-233 SEGURIDAD PUBLICA	0.00	0.00	0.00	0.00	0.00	0.00
1245	000000002	000000000000000001	0041		1 CHALECO BALISTICO NIVEL IIIA F-233 SEGURIDAD PUBLICA	0.00	0.00	0.00	0.00	0.00	0.00
1245	000000002	000000000000000001	0042		1 CHALECO BALISTICO NIVEL IIIA F-233 SEGURIDAD PUBLICA	0.00	0.00	0.00	0.00	0.00	0.00
1245	000000002	000000000000000001	0043		1 CHALECO BALISTICO NIVEL IIIA F-233 SEGURIDAD PUBLICA	0.00	0.00	0.00	0.00	0.00	0.00
1245	000000002	000000000000000001	0044		1 CHALECO BALISTICO NIVEL IIIA F-233 SEGURIDAD PUBLICA	0.00	0.00	0.00	0.00	0.00	0.00
1245	000000002	000000000000000001	0045		1 CHALECO BALISTICO NIVEL IIIA F-233 SEGURIDAD PUBLICA	0.00	0.00	0.00	0.00	0.00	0.00
1245	000000002	000000000000000001	0046		1 CHALECO BALISTICO NIVEL IIIA F-233 SEGURIDAD PUBLICA	0.00	0.00	0.00	0.00	0.00	0.00
1245	000000002	000000000000000001	0047		1 CHALECO BALISTICO NIVEL IIIA F-233 SEGURIDAD PUBLICA	0.00	0.00	0.00	0.00	0.00	0.00
1245	000000002	000000000000000001	0048		1 CHALECO BALISTICO NIVEL IIIA F-233 SEGURIDAD PUBLICA	0.00	0.00	0.00	0.00	0.00	0.00
1245	000000002	000000000000000001	0049		1 CHALECO BALISTICO NIVEL IIIA F-233 SEGURIDAD PUBLICA	0.00	0.00	0.00	0.00	0.00	0.00
1245	000000002	000000000000000001	0050		1 CHALECO BALISTICO NIVEL IIIA F-233 SEGURIDAD PUBLICA	0.00	0.00	0.00	0.00	0.00	0.00
1245	000000002	000000000000000001	0051		1 CHALECO BALISTICO NIVEL IIIA F-233 SEGURIDAD PUBLICA	0.00	0.00	0.00	0.00	0.00	0.00
1245	000000002	000000000000000001	0052		1 CHALECO BALISTICO NIVEL IIIA F-233 SEGURIDAD PUBLICA	0.00	0.00	0.00	0.00	0.00	0.00
1245	000000002	000000000000000001	0053		1 CHALECO BALISTICO NIVEL IIIA F-233 SEGURIDAD PUBLICA	0.00	0.00	0.00	0.00	0.00	0.00
1245	000000002	000000000000000001	0054		1 CHALECO BALISTICO NIVEL IIIA F-233 SEGURIDAD PUBLICA	0.00	0.00	0.00	0.00	0.00	0.00
1245	000000002	000000000000000001	0055		1 CHALECO BALISTICO NIVEL IIIA F-233 SEGURIDAD PUBLICA	0.00	0.00	0.00	0.00	0.00	0.00
1245	000000002	000000000000000001	0056		1 CHALECO BALISTICO NIVEL IIIA F-233 SEGURIDAD PUBLICA	0.00	0.00	0.00	0.00	0.00	0.00
1245	000000002	000000000000000001	0057		1 CHALECO BALISTICO NIVEL IIIA F-233 SEGURIDAD PUBLICA	0.00	0.00	0.00	0.00	0.00	0.00
1245	000000002	000000000000000001	0058		1 CHALECO BALISTICO NIVEL IIIA F-233 SEGURIDAD PUBLICA	0.00	0.00	0.00	0.00	0.00	0.00
1245	000000002	000000000000000001	0059		1 CHALECO BALISTICO NIVEL IIIA F-233 SEGURIDAD PUBLICA	0.00	0.00	0.00	0.00	0.00	0.00
1245	000000002	000000000000000001	0060		1 CHALECO BALISTICO NIVEL IIIA F-233 SEGURIDAD PUBLICA	0.00	0.00	0.00	0.00	0.00	0.00
1245	000000002	000000000000000001	0061		1 CHALECO BALISTICO NIVEL IIIA F-233 SEGURIDAD PUBLICA	0.00	0.00	0.00	0.00	0.00	0.00
1245	000000002	000000000000000001	0062		1 CHALECO BALISTICO NIVEL IIIA F-233 SEGURIDAD PUBLICA	0.00	0.00	0.00	0.00	0.00	0.00
1245	000000002	000000000000000001	0063		1 CHALECO BALISTICO NIVEL IIIA F-233 SEGURIDAD PUBLICA	0.00	0.00	0.00	0.00	0.00	0.00
1245	000000002	000000000000000001	0064		1 CHALECO BALISTICO NIVEL IIIA F-233 SEGURIDAD PUBLICA	0.00	0.00	0.00	0.00	0.00	0.00
1245	000000002	000000000000000001	0065		1 CHALECO BALISTICO NIVEL IIIA F-233 SEGURIDAD PUBLICA	0.00	0.00	0.00	0.00	0.00	0.00
1245	000000002	000000000000000001	0066		1 CHALECO BALISTICO NIVEL IIIA F-233 SEGURIDAD PUBLICA	0.00	0.00	0.00	0.00	0.00	0.00
1245	000000002	000000000000000001	0067		1 CHALECO BALISTICO NIVEL IIIA F-233 SEGURIDAD PUBLICA	0.00	0.00	0.00	0.00	0.00	0.00
1245	000000002	000000000000000001	0068		1 CHALECO BALISTICO NIVEL IIIA F-233 SEGURIDAD PUBLICA	0.00	0.00	0.00	0.00	0.00	0.00
1245	000000002	000000000000000001	0069		1 CHALECO BALISTICO NIVEL IIIA F-233 SEGURIDAD PUBLICA	0.00	0.00	0.00	0.00	0.00	0.00
1245	000000002	000000000000000001	0070		1 CHALECO BALISTICO NIVEL IIIA F-233 SEGURIDAD PUBLICA	0.00	0.00	0.00	0.00	0.00	0.00
1245	000000002	000000000000000001	0071		1 CHALECO BALISTICO NIVEL IIIA F-233 SEGURIDAD PUBLICA	0.00	0.00	0.00	0.00	0.00	0.00
1245	000000002	000000000000000001	0072		1 CHALECO BALISTICO NIVEL IIIA F-233 SEGURIDAD PUBLICA	0.00	0.00	0.00	0.00	0.00	0.00
1245	000000002	000000000000000001	0073		1 CHALECO BALISTICO NIVEL IIIA F-233 SEGURIDAD PUBLICA	0.00	0.00	0.00	0.00	0.00	0.00

Tenancingo
Estado de México
2022-2024

Cuenta Pública 2022
Balanza de Comprobacion Detallada
(Cifras en Pesos)

MUNICIPIO TENANCINGO 0058 **DEL 1 DE ENERO AL 31 DE DICIEMBRE DE 2022**

Cuenta (3)					Nombre de la Cuenta	Saldo Inicial (5)		Movimientos del Ejercicio (6)		Saldo Final (7)	
Cta	Scta	Sscta	Ssscta	Sssscta		Debe	Haber	Debe	Haber	Debe	Haber
1245	000000002	0000000000000000001	0074		1 CHALECO BALISTICO NIVEL IIIA F-233 SEGURIDAD PUBLICA	0.00	0.00	0.00	0.00	0.00	0.00
1245	000000002	0000000000000000001	0075		1 CHALECO BALISTICO NIVEL IIIA F-233 SEGURIDAD PUBLICA	0.00	0.00	0.00	0.00	0.00	0.00
1245	000000002	0000000000000000001	0076		1 CHALECO BALISTICO NIVEL IIIA F-233 SEGURIDAD PUBLICA	0.00	0.00	0.00	0.00	0.00	0.00
1245	000000002	0000000000000000001	0077		1 CHALECO BALISTICO NIVEL IIIA F-233 SEGURIDAD PUBLICA	0.00	0.00	0.00	0.00	0.00	0.00
1245	000000002	0000000000000000001	0078		1 CHALECO BALISTICO NIVEL IIIA F-233 SEGURIDAD PUBLICA	0.00	0.00	0.00	0.00	0.00	0.00
1245	000000002	0000000000000000001	0079		1 CHALECO BALISTICO NIVEL IIIA F-233 SEGURIDAD PUBLICA	0.00	0.00	0.00	0.00	0.00	0.00
1245	000000002	0000000000000000001	0080		1 CHALECO BALISTICO NIVEL IIIA F-233 SEGURIDAD PUBLICA	0.00	0.00	0.00	0.00	0.00	0.00
1245	000000002	0000000000000000001	0081		1 CHALECO BALISTICO NIVEL IIIA F-233 SEGURIDAD PUBLICA	0.00	0.00	0.00	0.00	0.00	0.00
1245	000000002	0000000000000000001	0082		1 CHALECO BALISTICO NIVEL IIIA F-233 SEGURIDAD PUBLICA	0.00	0.00	0.00	0.00	0.00	0.00
1245	000000002	0000000000000000001	0083		1 CHALECO BALISTICO NIVEL IIIA F-233 SEGURIDAD PUBLICA	0.00	0.00	0.00	0.00	0.00	0.00
1245	000000002	0000000000000000001	0084		1 CHALECO BALISTICO NIVEL IIIA F-233 SEGURIDAD PUBLICA	0.00	0.00	0.00	0.00	0.00	0.00
1245	000000002	0000000000000000001	0085		1 CHALECO BALISTICO NIVEL IIIA F-233 SEGURIDAD PUBLICA	0.00	0.00	0.00	0.00	0.00	0.00
1245	000000002	0000000000000000001	0086		1 CHALECO BALISTICO NIVEL IIIA F-233 SEGURIDAD PUBLICA	0.00	0.00	0.00	0.00	0.00	0.00
1245	000000002	0000000000000000001	0087		1 CHALECO BALISTICO NIVEL IIIA F-233 SEGURIDAD PUBLICA	0.00	0.00	0.00	0.00	0.00	0.00
1245	000000002	0000000000000000001	0088		1 CHALECO BALISTICO NIVEL IIIA F-233 SEGURIDAD PUBLICA	0.00	0.00	0.00	0.00	0.00	0.00
1245	000000002	0000000000000000001	0089		1 CHALECO BALISTICO NIVEL IIIA F-233 SEGURIDAD PUBLICA	0.00	0.00	0.00	0.00	0.00	0.00
1245	000000002	0000000000000000001	0090		1 CHALECO BALISTICO NIVEL IIIA F-233 SEGURIDAD PUBLICA	0.00	0.00	0.00	0.00	0.00	0.00
1245	000000002	0000000000000000001	0091		1 CHALECO BALISTICO NIVEL IIIA F-233 SEGURIDAD PUBLICA	0.00	0.00	0.00	0.00	0.00	0.00
1245	000000002	0000000000000000001	0092		1 CHALECO BALISTICO NIVEL IIIA F-233 SEGURIDAD PUBLICA	0.00	0.00	0.00	0.00	0.00	0.00
1245	000000002	0000000000000000001	0093		1 CHALECO BALISTICO NIVEL IIIA F-233 SEGURIDAD PUBLICA	0.00	0.00	0.00	0.00	0.00	0.00
1245	000000002	0000000000000000001	0094		1 CHALECO BALISTICO NIVEL IIIA F-233 SEGURIDAD PUBLICA	0.00	0.00	0.00	0.00	0.00	0.00
1245	000000002	0000000000000000001	0095		1 CHALECO BALISTICO NIVEL IIIA F-233 SEGURIDAD PUBLICA	0.00	0.00	0.00	0.00	0.00	0.00
1245	000000002	0000000000000000001	0096		1 CHALECO BALISTICO NIVEL IIIA F-233 SEGURIDAD PUBLICA	0.00	0.00	0.00	0.00	0.00	0.00
1245	000000002	0000000000000000001	0097		1 CHALECO BALISTICO NIVEL IIIA F-233 SEGURIDAD PUBLICA	0.00	0.00	0.00	0.00	0.00	0.00
1245	000000002	0000000000000000001	0098		1 CHALECO BALISTICO NIVEL IIIA F-233 SEGURIDAD PUBLICA	0.00	0.00	0.00	0.00	0.00	0.00
1245	000000002	0000000000000000001	0099		1 CHALECO BALISTICO NIVEL IIIA F-233 SEGURIDAD PUBLICA	0.00	0.00	0.00	0.00	0.00	0.00
1245	000000002	0000000000000000001	0100		1 CHALECO BALISTICO NIVEL IIIA F-233 SEGURIDAD PUBLICA	0.00	0.00	0.00	0.00	0.00	0.00
1245	000000002	0000000000000000001	0101		1 CHALECO BALISTICO NIVEL IIIA F-233 SEGURIDAD PUBLICA	0.00	0.00	0.00	0.00	0.00	0.00
1245	000000002	0000000000000000001	0102		1 CHALECO BALISTICO NIVEL IIIA F-233 SEGURIDAD PUBLICA	0.00	0.00	0.00	0.00	0.00	0.00
1245	000000002	0000000000000000001	0103		1 CHALECO BALISTICO NIVEL IIIA F-233 SEGURIDAD PUBLICA	0.00	0.00	0.00	0.00	0.00	0.00
1245	000000002	0000000000000000001	0104		1 CHALECO BALISTICO NIVEL IIIA F-233 SEGURIDAD PUBLICA	0.00	0.00	0.00	0.00	0.00	0.00
1245	000000002	0000000000000000001	0105		1 CHALECO BALISTICO NIVEL IIIA F-233 SEGURIDAD PUBLICA	0.00	0.00	0.00	0.00	0.00	0.00
1245	000000002	0000000000000000001	0106		1 CHALECO BALISTICO NIVEL IIIA F-233 SEGURIDAD PUBLICA	0.00	0.00	0.00	0.00	0.00	0.00
1245	000000002	0000000000000000001	0107		1 CHALECO BALISTICO NIVEL IIIA F-233 SEGURIDAD PUBLICA	0.00	0.00	0.00	0.00	0.00	0.00
1245	000000002	0000000000000000001	0108		1 CHALECO BALISTICO NIVEL IIIA F-233 SEGURIDAD PUBLICA	0.00	0.00	0.00	0.00	0.00	0.00
1245	000000002	0000000000000000001	0109		1 CHALECO BALISTICO NIVEL IIIA F-233 SEGURIDAD PUBLICA	0.00	0.00	0.00	0.00	0.00	0.00
1245	000000002	0000000000000000001	0110		1 CHALECO BALISTICO NIVEL IIIA F-233 SEGURIDAD PUBLICA	0.00	0.00	0.00	0.00	0.00	0.00
1245	000000002	0000000000000000001	0111		1 CHALECO BALISTICO NIVEL IIIA F-233 SEGURIDAD PUBLICA	0.00	0.00	0.00	0.00	0.00	0.00
1245	000000002	0000000000000000001	0112		1 CHALECO BALISTICO NIVEL IIIA F-233 SEGURIDAD PUBLICA	0.00	0.00	0.00	0.00	0.00	0.00
1245	000000002	0000000000000000001	0113		1 CHALECO BALISTICO NIVEL IIIA F-233 SEGURIDAD PUBLICA	0.00	0.00	0.00	0.00	0.00	0.00
1245	000000002	0000000000000000001	0114		1 CHALECO BALISTICO NIVEL IIIA F-233 SEGURIDAD PUBLICA	0.00	0.00	0.00	0.00	0.00	0.00
1245	000000002	0000000000000000001	0115		1 CHALECO BALISTICO NIVEL IIIA F-233 SEGURIDAD PUBLICA	0.00	0.00	0.00	0.00	0.00	0.00
1245	000000002	0000000000000000001	0116		1 CHALECO BALISTICO NIVEL IIIA F-233 SEGURIDAD PUBLICA	0.00	0.00	0.00	0.00	0.00	0.00
1245	000000002	0000000000000000001	0117		1 CHALECO BALISTICO NIVEL IIIA F-233 SEGURIDAD PUBLICA	0.00	0.00	0.00	0.00	0.00	0.00
1245	000000002	0000000000000000001	0118		1 CHALECO BALISTICO NIVEL IIIA F-233 SEGURIDAD PUBLICA	0.00	0.00	0.00	0.00	0.00	0.00
1245	000000002	0000000000000000001	0119		1 CHALECO BALISTICO NIVEL IIIA F-233 SEGURIDAD PUBLICA	0.00	0.00	0.00	0.00	0.00	0.00
1245	000000002	0000000000000000001	0120		1 CHALECO BALISTICO NIVEL IIIA F-233 SEGURIDAD PUBLICA	0.00	0.00	0.00	0.00	0.00	0.00
1245	000000002	0000000000000000001	0121		1 CHALECO BALISTICO NIVEL IIIA F-233 SEGURIDAD PUBLICA	0.00	0.00	0.00	0.00	0.00	0.00
1245	000000002	0000000000000000001	0122		1 CHALECO BALISTICO NIVEL IIIA F-233 SEGURIDAD PUBLICA	0.00	0.00	0.00	0.00	0.00	0.00
1245	000000002	0000000000000000001	0123		1 CHALECO BALISTICO NIVEL IIIA F-233 SEGURIDAD PUBLICA	0.00	0.00	0.00	0.00	0.00	0.00
1245	000000002	0000000000000000001	0124		1 CHALECO BALISTICO NIVEL IIIA F-233 SEGURIDAD PUBLICA	0.00	0.00	0.00	0.00	0.00	0.00
1245	000000002	0000000000000000001	0125		1 CHALECO BALISTICO NIVEL IIIA F-233 SEGURIDAD PUBLICA	0.00	0.00	0.00	0.00	0.00	0.00
1245	000000002	0000000000000000001	0126		1 TORRETA PVTBD-032 DE 48" F-124 SEGURIDAD PUBLICA	41,338.40	0.00	0.00	0.00	41,338.40	0.00
1245	000000002	0000000000000000001	0127		EQUIPO DE POLICIA Y BALIZAMIENTO DE MOT. YAMAHA ME1RG2614G2004678	0.00	0.00	0.00	0.00	0.00	0.00
1245	000000002	0000000000000000001	0128		EQUIPO DE POLICIA Y BALIZAMIENTO DE MOT. YAMAHA ME1RG2617G2003184	0.00	0.00	0.00	0.00	0.00	0.00
1245	000000002	0000000000000000001	0129		EQUIPO DE POLICIA Y BALIZAMIENTO DE MOT. YAMAHA ME1RG2610G2004676	0.00	0.00	0.00	0.00	0.00	0.00
1245	000000002	0000000000000000001	0130		PISTOLA GLOCK SERIE RFC786 F-850 SEGURIDAD PUBLICA	0.00	0.00	0.00	0.00	0.00	0.00

Tenancingo
Estado de México
2022-2024

Cuenta Pública 2022
Balanza de Comprobacion Detallada
(Cifras en Pesos)

MUNICIPIO TENANCINGO 0058 **DEL 1 DE ENERO AL 31 DE DICIEMBRE DE 2022**

Cuenta (3)					Nombre de la Cuenta	Saldo Inicial (5)		Movimientos del Ejercicio (6)		Saldo Final (7)	
Cta	Scta	Sscta	Ssscta	Sssscta		Debe	Haber	Debe	Haber	Debe	Haber
1245	000000002	0000000000000000001	0131		PISTOLA GLOCK SERIE RFC787 F-850 SEGURIDAD PUBLICA	7,985.29	0.00	0.00	0.00	7,985.29	0.00
1245	000000002	0000000000000000001	0132		PISTOLA GLOCK SERIE RFC788 F-850 SEGURIDAD PUBLICA	7,985.29	0.00	0.00	0.00	7,985.29	0.00
1245	000000002	0000000000000000001	0133		PISTOLA GLOCK SERIE RFC789 F-850 SEGURIDAD PUBLICA	7,985.29	0.00	0.00	0.00	7,985.29	0.00
1245	000000002	0000000000000000001	0134		PISTOLA GLOCK SERIE RFC790 F-850 SEGURIDAD PUBLICA	7,985.29	0.00	0.00	0.00	7,985.29	0.00
1245	000000002	0000000000000000001	0135		PISTOLA GLOCK SERIE RFC791 F-850 SEGURIDAD PUBLICA	7,985.29	0.00	0.00	0.00	7,985.29	0.00
1245	000000002	0000000000000000001	0136		PISTOLA GLOCK SERIE RFC792 F-850 SEGURIDAD PUBLICA	7,985.29	0.00	0.00	0.00	7,985.29	0.00
1245	000000002	0000000000000000001	0137		PISTOLA GLOCK SERIE RFC793 F-850 SEGURIDAD PUBLICA	7,985.29	0.00	0.00	0.00	7,985.29	0.00
1245	000000002	0000000000000000001	0138		PISTOLA GLOCK SERIE RFC794 F-850 SEGURIDAD PUBLICA	7,985.29	0.00	0.00	0.00	7,985.29	0.00
1245	000000002	0000000000000000001	0139		PISTOLA GLOCK SERIE RFC795 F-850 SEGURIDAD PUBLICA	7,985.34	0.00	0.00	0.00	7,985.34	0.00
1245	000000002	0000000000000000001	0140		ESCOPETA MOSSBERG SERIE T777709 F-850 SEGURIDAD PUBLICA	3,308.69	0.00	0.00	0.00	3,308.69	0.00
1245	000000002	0000000000000000001	0141		ESCOPETA MOSSBERG SERIE T777712 F-850 SEGURIDAD PUBLICA	3,308.69	0.00	0.00	0.00	3,308.69	0.00
1245	000000002	0000000000000000001	0142		FUSIL SAKO SERIE C04616 F-850 SEGURIDAD PUBLICA	78,483.86	0.00	0.00	0.00	78,483.86	0.00
1245	000000002	0000000000000000001	0143		PISTOLA AMETRALLADORA MENDOZA SERIE 11042 F-850 SEGURIDAD PUBLICA	11,938.19	0.00	0.00	0.00	11,938.19	0.00
1245	000000002	0000000000000000001	0144		PISTOLA AMETRALLADORA MENDOZA SERIE 11043 F-850 SEGURIDAD PUBLICA	11,938.19	0.00	0.00	0.00	11,938.19	0.00
1245	000000002	0000000000000000001	0145		PISTOLA AMETRALLADORA MENDOZA SERIE 11044 F-850 SEGURIDAD PUBLICA	11,938.19	0.00	0.00	0.00	11,938.19	0.00
1245	000000002	0000000000000000001	0146		PISTOLA AMETRALLADORA MENDOZA SERIE 12107 F-956 SEGURIDAD PUBLICA	11,938.19	0.00	0.00	0.00	11,938.19	0.00
1245	000000002	0000000000000000001	0147		CARABINA BUSHMASTER SERIE LBM06086 F-6283 SEGURIDAD PUBLICA	18,503.85	0.00	0.00	0.00	18,503.85	0.00
1245	000000002	0000000000000000001	0148		CARABINA BUSHMASTER SERIE LBM06094 F-6283 SEGURIDAD PUBLICA	18,503.85	0.00	0.00	0.00	18,503.85	0.00
1245	000000002	0000000000000000001	0149		CARABINA BUSHMASTER SERIE LBM06211 F-6283 SEGURIDAD PUBLICA	18,503.85	0.00	0.00	0.00	18,503.85	0.00
1245	000000002	0000000000000000001	0150		CARABINA BUSHMASTER SERIE LBM06217 F-6283 SEGURIDAD PUBLICA	18,503.85	0.00	0.00	0.00	18,503.85	0.00
1245	000000002	0000000000000000001	0151		CARABINA BUSHMASTER SERIE LBM07079 F-6283 SEGURIDAD PUBLICA	18,503.85	0.00	0.00	0.00	18,503.85	0.00
1245	000000002	0000000000000000001	0152		CARABINA BUSHMASTER SERIE LBM07080 F-6283 SEGURIDAD PUBLICA	18,503.85	0.00	0.00	0.00	18,503.85	0.00
1245	000000002	0000000000000000001	0153		CARABINA BUSHMASTER SERIE LBM07417 F-6283 SEGURIDAD PUBLICA	18,503.85	0.00	0.00	0.00	18,503.85	0.00
1245	000000002	0000000000000000001	0154		CARABINA BUSHMASTER SERIE LBM07611 F-6283 SEGURIDAD PUBLICA	18,503.85	0.00	0.00	0.00	18,503.85	0.00
1245	000000002	0000000000000000001	0155		CARABINA BUSHMASTER SERIE LBM07665 F-6283 SEGURIDAD PUBLICA	18,503.85	0.00	0.00	0.00	18,503.85	0.00
1245	000000002	0000000000000000001	0156		CARABINA BUSHMASTER SERIE LBM07682 F-6283 SEGURIDAD PUBLICA	18,503.85	0.00	0.00	0.00	18,503.85	0.00
1245	000000002	0000000000000000001	0157		CARABINA BUSHMASTER SERIE LBM07685 F-6283 SEGURIDAD PUBLICA	18,503.85	0.00	0.00	0.00	18,503.85	0.00
1245	000000002	0000000000000000001	0158		CARABINA BUSHMASTER SERIE LBM07715 F-6283 SEGURIDAD PUBLICA	18,503.85	0.00	0.00	0.00	18,503.85	0.00
1245	000000002	0000000000000000001	0159		CARABINA BUSHMASTER SERIE LBM09090 F-6283 SEGURIDAD PUBLICA	18,503.85	0.00	0.00	0.00	18,503.85	0.00
1245	000000002	0000000000000000001	0160		CARABINA BUSHMASTER SERIE LBM09188 F-6283 SEGURIDAD PUBLICA	18,503.93	0.00	0.00	0.00	18,503.93	0.00
1245	000000002	0000000000000000001	0161		PISTOLA BERETTA MODELO 92A1 SERIE K33512Z F-18112 SEGURIDAD PUBLICA	8,714.18	0.00	0.00	0.00	8,714.18	0.00
1245	000000002	0000000000000000001	0162		PISTOLA BERETTA MODELO 92A1 SERIE K33513Z F-18112 SEGURIDAD PUBLICA	8,714.18	0.00	0.00	0.00	8,714.18	0.00
1245	000000002	0000000000000000001	0163		PISTOLA BERETTA MODELO 92A1 SERIE K33514Z F-18112 SEGURIDAD PUBLICA	8,714.18	0.00	0.00	0.00	8,714.18	0.00
1245	000000002	0000000000000000001	0164		PISTOLA BERETTA MODELO 92A1 SERIE K33267Z F-18112 SEGURIDAD PUBLICA	8,714.18	0.00	0.00	0.00	8,714.18	0.00
1245	000000002	0000000000000000001	0165		PISTOLA BERETTA MODELO 92A1 SERIE K33269Z F-18112 SEGURIDAD PUBLICA	8,714.18	0.00	0.00	0.00	8,714.18	0.00
1245	000000002	0000000000000000001	0166		PISTOLA BERETTA MODELO 92A1 SERIE K33272Z F-18112 SEGURIDAD PUBLICA	8,714.18	0.00	0.00	0.00	8,714.18	0.00
1245	000000002	0000000000000000001	0167		PISTOLA BERETTA MODELO 92A1 SERIE K33275Z F-18112 SEGURIDAD PUBLICA	8,714.18	0.00	0.00	0.00	8,714.18	0.00
1245	000000002	0000000000000000001	0168		PISTOLA BERETTA MODELO 92A1 SERIE K33288Z F-18112 SEGURIDAD PUBLICA	8,714.18	0.00	0.00	0.00	8,714.18	0.00
1245	000000002	0000000000000000001	0169		PISTOLA BERETTA MODELO 92A1 SERIE K33294Z F-18112 SEGURIDAD PUBLICA	8,714.18	0.00	0.00	0.00	8,714.18	0.00
1245	000000002	0000000000000000001	0170		PISTOLA BERETTA MODELO 92A1 SERIE K33295Z F-18112 SEGURIDAD PUBLICA	8,714.18	0.00	0.00	0.00	8,714.18	0.00
1245	000000002	0000000000000000001	0171		PISTOLA BERETTA MODELO 92A1 SERIE K33296Z F-18112 SEGURIDAD PUBLICA	8,714.18	0.00	0.00	0.00	8,714.18	0.00
1245	000000002	0000000000000000001	0172		PISTOLA BERETTA MODELO 92A1 SERIE K33297Z F-18112 SEGURIDAD PUBLICA	8,714.18	0.00	0.00	0.00	8,714.18	0.00
1245	000000002	0000000000000000001	0173		PISTOLA BERETTA MODELO 92A1 SERIE K33298Z F-18112 SEGURIDAD PUBLICA	8,714.18	0.00	0.00	0.00	8,714.18	0.00
1245	000000002	0000000000000000001	0174		PISTOLA BERETTA MODELO 92A1 SERIE K33299Z F-18112 SEGURIDAD PUBLICA	8,714.18	0.00	0.00	0.00	8,714.18	0.00
1245	000000002	0000000000000000001	0175		PISTOLA BERETTA MODELO 92A1 SERIE K33301Z F-18112 SEGURIDAD PUBLICA	8,714.20	0.00	0.00	0.00	8,714.20	0.00
1245	000000002	0000000000000000001	0176		RIFLE SIG SAUER MODELO SIG556 SERIE 44A004718 F-19983 SEGURIDAD PUBLICA	20,298.48	0.00	0.00	0.00	20,298.48	0.00
1245	000000002	0000000000000000001	0177		RIFLE SIG SAUER MODELO SIG556 SERIE 44A004719 F-19983 SEGURIDAD PUBLICA	20,298.48	0.00	0.00	0.00	20,298.48	0.00
1245	000000002	0000000000000000001	0178		RIFLE SIG SAUER MODELO SIG556 SERIE 44A004720 F-19983 SEGURIDAD PUBLICA	20,298.48	0.00	0.00	0.00	20,298.48	0.00
1245	000000002	0000000000000000001	0179		RIFLE SIG SAUER MODELO SIG556 SERIE 44A004721 F-19983 SEGURIDAD PUBLICA	20,298.48	0.00	0.00	0.00	20,298.48	0.00
1245	000000002	0000000000000000001	0180		RIFLE SIG SAUER MODELO SIG556 SERIE 44A007392 F-19983 SEGURIDAD PUBLICA	20,298.48	0.00	0.00	0.00	20,298.48	0.00
1245	000000002	0000000000000000001	0181		RIFLE SIG SAUER MODELO SIG556 SERIE 44A007393 F-19983 SEGURIDAD PUBLICA	20,298.48	0.00	0.00	0.00	20,298.48	0.00
1245	000000002	0000000000000000001	0182		RIFLE SIG SAUER MODELO SIG556 SERIE 44A007394 F-19983 SEGURIDAD PUBLICA	20,298.48	0.00	0.00	0.00	20,298.48	0.00
1245	000000002	0000000000000000001	0183		RIFLE SIG SAUER MODELO SIG556 SERIE 44A007395 F-19983 SEGURIDAD PUBLICA	20,298.48	0.00	0.00	0.00	20,298.48	0.00
1245	000000002	0000000000000000001	0184		RIFLE SIG SAUER MODELO SIG556 SERIE 44A007396 F-19983 SEGURIDAD PUBLICA	20,298.48	0.00	0.00	0.00	20,298.48	0.00
1245	000000002	0000000000000000001	0185		RIFLE SIG SAUER MODELO SIG556 SERIE 44A007397 F-19983 SEGURIDAD PUBLICA	20,298.48	0.00	0.00	0.00	20,298.48	0.00
1245	000000002	0000000000000000001	0186		RIFLE SIG SAUER MODELO SIG556 SERIE 44A007398 F-19983 SEGURIDAD PUBLICA	20,298.45	0.00	0.00	0.00	20,298.45	0.00
1245	000000002	0000000000000000001	0187		REVOLVER TAURUS 82S SERIE YF311583/ SEGURIDAD PUBLICA	2,674.00	0.00	0.00	0.00	2,674.00	0.00

Tenancingo
Estado de México
2022-2024

Cuenta Pública 2022
Balanza de Comprobacion Detallada
(Cifras en Pesos)

MUNICIPIO TENANCINGO 0058 **DEL 1 DE ENERO AL 31 DE DICIEMBRE DE 2022**

Cuenta (3)					Nombre de la Cuenta	Saldo Inicial (5)		Movimientos del Ejercicio (6)		Saldo Final (7)	
Cta	Scta	Sscta	Ssscta	Sssscta		Debe	Haber	Debe	Haber	Debe	Haber
1245	000000002	000000000000000001	0188		REVOLVER TAURUS 82S SERIE YF311586/ SEGURIDAD PUBLICA	2,674.00	0.00	0.00	0.00	2,674.00	0.00
1245	000000002	000000000000000001	0189		REVOLVER TAURUS 82S SERIE YF311584/SEGURIDAD PUBLICA	2,674.00	0.00	0.00	0.00	2,674.00	0.00
1245	000000002	000000000000000001	0190		REVOLVER TAURUS 82S SERIE YF311587/ SEGURIDAD PUBLICA	2,674.00	0.00	0.00	0.00	2,674.00	0.00
1245	000000002	000000000000000001	0191		REVOLVER TAURUS 82S SERIE: YF311588/SEGURIDAD PUBLICA	2,674.00	0.00	0.00	0.00	2,674.00	0.00
1245	000000002	000000000000000001	0192		REVOLVER TAURUS 82S SERIE:YF311589/SEGURIDAD PUBLICA	2,674.00	0.00	0.00	0.00	2,674.00	0.00
1245	000000002	000000000000000001	0193		REVOLVER TAURUS 82S SERIE: YF311590/ SEGURIDAD PUBLICA	2,674.00	0.00	0.00	0.00	2,674.00	0.00
1245	000000002	000000000000000001	0194		REVOLVER TAURUS 82S SERIE: YF300591/ SEGURIDAD PUBLICA	2,674.00	0.00	0.00	0.00	2,674.00	0.00
1245	000000002	000000000000000001	0195		REVOLVER TAURUS 82S DERIE:YF300592/ SEGURIDAD PUBLICA	0.00	0.00	0.00	0.00	0.00	0.00
1245	000000002	000000000000000001	0196		REVOLVER TAURUS 82S SERIE: YF3112677/ SEGURIDAD PUBLICA	2,674.00	0.00	0.00	0.00	2,674.00	0.00
1245	000000002	000000000000000001	0197		REVOLVER TAURUS 82 SERIE: YF312678/ SEGURIDAD PUBLICA	2,000.00	0.00	0.00	0.00	2,000.00	0.00
1245	000000002	000000000000000001	0198		REVOLVER TAURUS 82 SERIE: YF12679/ SEGURIDAD PUBLICA	2,000.00	0.00	0.00	0.00	2,000.00	0.00
1245	000000002	000000000000000001	0199		REVOLVER TAURUS 81 SERIE: YF312680/SEGURIDAD PUBLICA	0.00	0.00	0.00	0.00	0.00	0.00
1245	000000002	000000000000000001	0200		REVOLVER TAURUS 82 SERIE: YF312681/SEGURIDAD PUBLICA	2,000.00	0.00	0.00	0.00	2,000.00	0.00
1245	000000002	000000000000000001	0201		REVOLVER TAURUS 82 SERIE: YF312682/ SEGURIDAD PUBLICA	2,000.00	0.00	0.00	0.00	2,000.00	0.00
1245	000000002	000000000000000001	0202		SUBAMETRALLADORA MENDOZA HM 3-S SEMI AUT SERIE: 7672/ SEGURIDAD PUBLICA	2,785.00	0.00	0.00	0.00	2,785.00	0.00
1245	000000002	000000000000000001	0203		SUBAMETRALLADORA MENDOZA HM 3-S SEMI AUT SERIE 7672/SEGURIDAD PUBLICA	2,785.00	0.00	0.00	0.00	2,785.00	0.00
1245	000000002	000000000000000001	0204		SUBAMETRALLADORA MENDOZA HM 3-S SEMI AUT SERIE: 7673/ SEGURIDAD PUBLICA	2,785.00	0.00	0.00	0.00	2,785.00	0.00
1245	000000002	000000000000000001	0205		SUBAMETRALLADORA MENDOZA HM 3-S SEMI AUT SERIE: 7674/ SEGURIDAD PUBLICA	2,785.00	0.00	0.00	0.00	2,785.00	0.00
1245	000000002	000000000000000001	0206		SUBAMETRALLADORA MENDOZA HM 3-S SEMI AUT SERIE: 7675/ SEGURIDAD PUBLICA	2,785.00	0.00	0.00	0.00	2,785.00	0.00
1245	000000002	000000000000000001	0207		ESCOPETA CALIBRE 12 G.A. 500-A SERIE: T395535/SEGURIDAD PUBLICA	3,363.00	0.00	0.00	0.00	3,363.00	0.00
1245	000000002	000000000000000001	0208		EQUIPO DE POLICIA Y BALIZAMENTO YAMAHA SERIE:ME1RG2614G20004678/SEG PUBLIC	21,274.39	0.00	0.00	0.00	21,274.39	0.00
1245	000000002	000000000000000001	0209		EQUIPO DE POLICIA Y BALIZAMIENTO YAMAHA SERIE: ME1RG2614G2003184/SEG PUBLIC	21,274.39	0.00	0.00	0.00	21,274.39	0.00
1245	000000002	000000000000000001	0210		EQUIPO DE POCIA Y BALIZAMIENTO YAMAHA SERIE: ME1RG2614G2003184/SEG PUBLICA	21,274.39	0.00	0.00	0.00	21,274.39	0.00
1245	000000002	000000000000000001	0211		TERMINAL TPH900 MARCA AIRBUS MOD. TPH900 SERIE HR9029BAA01163600900	29,295.80	0.00	0.00	0.00	29,295.80	0.00
1245	000000002	000000000000000001	0212		TERMINAL TPH900 MARCA AIRBUS MOD TPH900 SERIE HR9029BAA01163600899	29,295.80	0.00	0.00	0.00	29,295.80	0.00
1245	000000002	000000000000000001	0213		TERMINAL TPH900 MARCA AIRBUS MOD. TPH900 SERIE HR9029BAA01163600898	29,295.80	0.00	0.00	0.00	29,295.80	0.00
1245	000000002	000000000000000001	0214		TERMINAL TPH900 MARCA AIRBUS MOD. TPH900 SERIE HR9029BAA01163600897	29,295.80	0.00	0.00	0.00	29,295.80	0.00
1245	000000002	000000000000000001	0215		TERMINAL TPH900 MARCA AIRBUS MOD. TPH900 SERIE HR9029BAA01163600896	29,295.80	0.00	0.00	0.00	29,295.80	0.00
1245	000000002	000000000000000001	0216		TERMINAL TPH900 MARCA AIBUS MOD. TPH900 SERIE HR9029BAA01163600891	29,295.80	0.00	0.00	0.00	29,295.80	0.00
1245	000000002	000000000000000001	0217		TERMINAL TPH900 MARCA AIRBUS MOD. TPH900 SERIE HR9029BAA011636000892	29,295.80	0.00	0.00	0.00	29,295.80	0.00
1245	000000002	000000000000000001	0218		TERMINAL TPH900 MARCA AIRBUS MOD. TPH900 SERIE HR9029BAA011636000893	29,295.80	0.00	0.00	0.00	29,295.80	0.00
1245	000000002	000000000000000001	0219		TERMINAL TPH900 MARCA AIRBUS MOD. TPH900 SERIE HR9029BAA011636000894	29,295.80	0.00	0.00	0.00	29,295.80	0.00
1245	000000002	000000000000000001	0220		TERMINAL TPH900 MARCA AIRBUS MOD. TPH900 SERIE HR9029BAA011636000895	0.00	0.00	0.00	0.00	0.00	0.00
1245	000000002	000000000000000001	0221		RADIO MOVIL MARCA AIRBUS MOD. TPM700 SIN NUMERO	47,910.32	0.00	0.00	0.00	47,910.32	0.00
1245	000000002	000000000000000001	0222		RADIO MOVIL MARCA AIRBUS MODELO TPM700 SIN NUMERO DE SERIE	47,910.32	0.00	0.00	0.00	47,910.32	0.00
1245	000000002	000000000000000001	0223		RADIO MOVIL MARCA AIRBUS MOD. TPM700 SIN NUMERO DE SERIE	47,910.32	0.00	0.00	0.00	47,910.32	0.00
1245	000000002	000000000000000001	0224		RADIO MOVIL MARCA AIRBUS MOD. TPM700 SIN NUMERO DE SERIE	47,910.32	0.00	0.00	0.00	47,910.32	0.00
1245	000000002	000000000000000001	0225		RADIO MOVIL MARCA AIRBUS MOD. TPM700 SIN NUMERO DE SERIE	47,910.32	0.00	0.00	0.00	47,910.32	0.00
1245	000000002	000000000000000001	0226		TERMINAL TPH900 MARCA AIRBUS MOD.TPH900 SERIE RA3774CAC06164500787	0.00	0.00	0.00	0.00	0.00	0.00
1245	000000002	000000000000000001	0227		TERMINAL TPH900 MARCA AIRBUS MODELO TPH900 SERIE RA3774CAC06164500778	23,292.80	0.00	0.00	0.00	23,292.80	0.00
1245	000000002	000000000000000001	0228		TERMINAL TPH900 MARCA AIRBUS MOD. TPH900 SERIE RA37744CAC06164202222	23,292.80	0.00	0.00	0.00	23,292.80	0.00
1245	000000002	000000000000000001	0229		TERMINAL TPH900 MARCA AIRBUS MOD. TPH900 SERIE RA3774CAC06164002058	23,292.80	0.00	0.00	0.00	23,292.80	0.00
1245	000000002	000000000000000001	0230		TERMINAL TPH900 MARCA AIRBUS MOD. TPH900 RA3774CAC06164101319	0.00	0.00	0.00	0.00	0.00	0.00
1245	000000002	000000000000000001	0231		TERMINAL TPH900 MARCA AIRBUS MOD. TPH900 RA3774CAC06164500788	23,292.80	0.00	0.00	0.00	23,292.80	0.00
1245	000000002	000000000000000001	0232		TERMINAL TPH900 MARCA AIRBUS MOD. TPH900 SERIE RA3774CAC06164002378	23,292.80	0.00	0.00	0.00	23,292.80	0.00
1245	000000002	000000000000000001	0233		TERMINAL TPH900 MARCA AIRBUS MOD. TPH900 SERIE RA3774CAC031642022155	23,292.80	0.00	0.00	0.00	23,292.80	0.00
1245	000000002	000000000000000001	0234		TERMINAL TPH900 MARCAR AIRBUS MOD. TPH900 SERIE RA3774CAC06164500823	23,292.80	0.00	0.00	0.00	23,292.80	0.00
1245	000000002	000000000000000001	0235		TERMINAL TPH900 MARCA AIRBUS MOD. TPH900 SERIE RA3774CAC06164002379	23,292.80	0.00	0.00	0.00	23,292.80	0.00
1245	000000002	000000000000000001	0236		TERMINAL TPH900 MARCA AIRBUS MODELO TPH900 SERIE RA3774CA06164202241	23,292.80	0.00	0.00	0.00	23,292.80	0.00
1245	000000002	000000000000000001	0237		TERMINAL TPH900 MARCA AIRBUS MOD. TP900 SERIE RA3774CAC06164202220	23,292.80	0.00	0.00	0.00	23,292.80	0.00
1245	000000002	000000000000000001	0238		TERMINAL TPH900 MARCA AIRBUS MOD TPH900 SERIE RA3774CAC06164500769	23,292.80	0.00	0.00	0.00	23,292.80	0.00
1245	000000002	000000000000000001	0239		TERMINAL TPH900 MARCA AIRBUS MOD.TPH900 SERIE RA3774CAC06164101315	23,292.80	0.00	0.00	0.00	23,292.80	0.00
1245	000000002	000000000000000001	0240		TERMINAL TPH900 MARCAR AIRBUS MOD. TPH900 SERIE RA3774CAC06164500703	23,292.80	0.00	0.00	0.00	23,292.80	0.00
1245	000000002	000000000000000001	0241		TERMINAL TPH900 MARCA AIRBUS MOD. TPH900 SERIE RA3774CAC06164500703	23,292.80	0.00	0.00	0.00	23,292.80	0.00
1245	000000002	000000000000000001	0242		TERMINAL TPH900 MARCA AIRBUS MOD TH900 SERIE RA377ACAC06164500829	23,292.80	0.00	0.00	0.00	23,292.80	0.00
1245	000000002	000000000000000001	0243		TERMINAL TPH900 MARCA AIRBUS MOD.TPH900 SERIE RA3774CAC06164500829	23,292.80	0.00	0.00	0.00	23,292.80	0.00
1245	000000002	000000000000000001	0244		TERMINAL TPH900 MARCA AIRBUS MOD TPH900 SERIE RA3774CAC06164500613	23,292.80	0.00	0.00	0.00	23,292.80	0.00

Tenancingo
Estado de México
2022-2024

Cuenta Pública 2022
Balanza de Comprobacion Detallada
(Cifras en Pesos)

MUNICIPIO TENANCINGO 0058 **DEL 1 DE ENERO AL 31 DE DICIEMBRE DE 2022**

Cuenta (3)					Nombre de la Cuenta	Saldo Inicial (5)		Movimientos del Ejercicio (6)		Saldo Final (7)	
Cta	Scta	Sscta	Ssscta	Sssscta		Debe	Haber	Debe	Haber	Debe	Haber
1245	000000002	000000000000000001	0245		TERMINAL TPH900 MARCA AIRBUS MOD. TPH900 SERIE RA377CAC06164500828	23,292.80	0.00	0.00	0.00	23,292.80	0.00
1245	000000002	000000000000000001	0246		TERMINAL TPH900 MARCA AIRBUS MOD. TPH900 SERIE RA3774CAC06164202242	23,292.80	0.00	0.00	0.00	23,292.80	0.00
1245	000000002	000000000000000001	0247		TERMINAL TPH900 MARCA AIRBUS MOD TPH900 SERIE RA3774CAC06164202166	23,292.80	0.00	0.00	0.00	23,292.80	0.00
1245	000000002	000000000000000001	0248		TERMINAL TPH900 MARCA AIRBUS MOD TPH900 SERIE RA3774CAC06164500764	23,292.80	0.00	0.00	0.00	23,292.80	0.00
1245	000000002	000000000000000001	0249		TERMINAL TPH900 MARCA AIRBUS MOD TPH900 SERIE RA3774CA06164500753	23,292.80	0.00	0.00	0.00	23,292.80	0.00
1245	000000002	000000000000000001	0250		TERMINAL TPH900 MARCA AIRBUS MOD. TPH900 SERIE RA3774CA06164500615	23,292.80	0.00	0.00	0.00	23,292.80	0.00
1245	000000002	000000000000000001	0251		TERMINAL TPH900 MARCA AIRBUS MOD TPH900 SERIE RA37774CAC06164002167	23,292.80	0.00	0.00	0.00	23,292.80	0.00
1245	000000002	000000000000000001	0252		TERMINAL TPH900 MARCA AIRBUS MOD TPH900 SERIE RA3774CAC06164100996	0.00	0.00	0.00	0.00	0.00	0.00
1245	000000002	000000000000000001	0253		TERMINAL TPH900 MARCA AIRBUS MOD TPH900 SERIE RA3774CAC06164500786	23,292.80	0.00	0.00	0.00	23,292.80	0.00
1245	000000002	000000000000000001	0254		TERMINAL TPH900 MARCA AIRBUS MOD TPH900 SERIE RA3774CAC06164500762	0.00	0.00	0.00	0.00	0.00	0.00
1245	000000002	000000000000000001	0255		TERMINAL TPH900 MARCA AIRBUS MOD TPH900 SERIE RA3774CAC06164500771	23,292.80	0.00	0.00	0.00	23,292.80	0.00
1245	000000002	000000000000000001	0256		TERMINAL TPH900 MARCA AIRBUS MOD TPH900 SERIE RA3774CAC06164500719	23,292.80	0.00	0.00	0.00	23,292.80	0.00
1245	000000002	000000000000000001	0257		TERMINAL TPH900 MARCA AIRBUS MOD TPH900 SERIE RA3774CAC06164002365	23,292.80	0.00	0.00	0.00	23,292.80	0.00
1245	000000002	000000000000000001	0258		PISTOLA CALIBRE 9X19 MM MARCA I.W.I. MODELO JERICHO 941PL	8,732.74	0.00	0.00	0.00	8,732.74	0.00
1245	000000002	000000000000000001	0259		PISTOLA CALIBRE 9X19 MM MARCA I.W.I. MODELO JERICHO 941PL	8,732.74	0.00	0.00	0.00	8,732.74	0.00
1245	000000002	000000000000000001	0260		PISTOLA CALIBRE 9X19 MM MARCA I.W.I. MODELO JERICHO 941PL	8,732.74	0.00	0.00	0.00	8,732.74	0.00
1245	000000002	000000000000000001	0261		PISTOLA CALIBRE 9X19 MM MARCA I.W.I. MODELO JERICHO 941PL	8,732.74	0.00	0.00	0.00	8,732.74	0.00
1245	000000002	000000000000000001	0262		PISTOLA CALIBRE 9X19 MM MARCA I.W.I. MODELO JERICHO 941PL	8,732.74	0.00	0.00	0.00	8,732.74	0.00
1245	000000002	000000000000000001	0263		PISTOLA CALIBRE 9X19 MM MARCA I.W.I. MODELO JERICHO 941PL	8,732.74	0.00	0.00	0.00	8,732.74	0.00
1245	000000002	000000000000000001	0264		PISTOLA CALIBRE 9X19 MM MARCA I.W.I. MODELO JERICHO 941PL	8,732.74	0.00	0.00	0.00	8,732.74	0.00
1245	000000002	000000000000000001	0265		PISTOLA CALIBRE 9X19 MM MARCA I.W.I. MODELO JERICHO 941PL	8,732.74	0.00	0.00	0.00	8,732.74	0.00
1245	000000002	000000000000000001	0266		PISTOLA CALIBRE 9X19 MM MARCA I.W.I. MODELO JERICHO 941PL	8,732.74	0.00	0.00	0.00	8,732.74	0.00
1245	000000002	000000000000000001	0267		PISTOLA CALIBRE 9X19 MM MARCA I.W.I. MODELO JERICHO 941PL	8,732.74	0.00	0.00	0.00	8,732.74	0.00
1245	000000002	000000000000000001	0268		PISTOLA CALIBRE 9X19 MM MARCA I.W.I. MODELO JERICHO 941PL	8,732.74	0.00	0.00	0.00	8,732.74	0.00
1245	000000002	000000000000000001	0269		PISTOLA CALIBRE 9X19 MM MARCA I.W.I. MODELO JERICHO 941PL	8,732.74	0.00	0.00	0.00	8,732.74	0.00
1245	000000002	000000000000000001	0270		PISTOLA CALIBRE 9X19 MM MARCA I.W.I. MODELO JERICHO 941PL	8,732.74	0.00	0.00	0.00	8,732.74	0.00
1245	000000002	000000000000000001	0271		PISTOLA CALIBRE 9X19 MM MARCA I.W.I. MODELO JERICHO 941PL	8,732.74	0.00	0.00	0.00	8,732.74	0.00
1245	000000002	000000000000000001	0272		PISTOLA CALIBRE 9X19 MM MARCA I.W.I. MODELO JERICHO 941PL	8,732.74	0.00	0.00	0.00	8,732.74	0.00
1245	000000002	000000000000000001	0273		PISTOLA CALIBRE 9X19 MM MARCA I.W.I. MODELO JERICHO 941PL	8,732.74	0.00	0.00	0.00	8,732.74	0.00
1245	000000002	000000000000000001	0274		PISTOLA CALIBRE 9X19 MM MARCA I.W.I. MODELO JERICHO 941PL	8,732.74	0.00	0.00	0.00	8,732.74	0.00
1245	000000002	000000000000000001	0275		PISTOLA CALIBRE 9X19 MM MARCA I.W.I. MODELO JERICHO 941PL	8,732.74	0.00	0.00	0.00	8,732.74	0.00
1245	000000002	000000000000000001	0276		PISTOLA CALIBRE 9X19 MM MARCA I.W.I. MODELO JERICHO 941PL	8,732.74	0.00	0.00	0.00	8,732.74	0.00
1245	000000002	000000000000000001	0277		PISTOLA CALIBRE 9X19 MM MARCA I.W.I. MODELO JERICHO 941PL	8,732.74	0.00	0.00	0.00	8,732.74	0.00
1245	000000002	000000000000000001	0278		PISTOLA CALIBRE 9X19 MM MARCA I.W.I. MODELO JERICHO 941PL	8,732.74	0.00	0.00	0.00	8,732.74	0.00
1245	000000002	000000000000000001	0279		PISTOLA CALIBRE 9X19 MM MARCA I.W.I. MODELO JERICHO 941PL	8,732.74	0.00	0.00	0.00	8,732.74	0.00
1245	000000002	000000000000000001	0280		PISTOLA CALIBRE 9X19 MM MARCA I.W.I. MODELO JERICHO 941PL	8,732.74	0.00	0.00	0.00	8,732.74	0.00
1245	000000002	000000000000000001	0281		PISTOLA CALIBRE 9X19 MM MARCA I.W.I. MODELO JERICHO 941PL	8,732.74	0.00	0.00	0.00	8,732.74	0.00
1245	000000002	000000000000000001	0282		PISTOLA CALIBRE 9X19 MM MARCA I.W.I. MODELO JERICHO 941PL	8,732.74	0.00	0.00	0.00	8,732.74	0.00
1245	000000002	000000000000000001	0283		PISTOLA CALIBRE 9X19 MM MARCA I.W.I. MODELO JERICHO 941PL	8,732.74	0.00	0.00	0.00	8,732.74	0.00
1245	000000002	000000000000000001	0284		PISTOLA CALIBRE 9X19 MM MARCA I.W.I. MODELO JERICHO 941PL	8,732.74	0.00	0.00	0.00	8,732.74	0.00
1245	000000002	000000000000000001	0285		PISTOLA CALIBRE 9X19 MM MARCA I.W.I. MODELO JERICHO 941PL	8,732.74	0.00	0.00	0.00	8,732.74	0.00
1245	000000002	000000000000000001	0286		PISTOLA CALIBRE 9X19 MM MARCA I.W.I. MODELO JERICHO 941PL	8,732.74	0.00	0.00	0.00	8,732.74	0.00
1245	000000002	000000000000000001	0287		PISTOLA CALIBRE 9X19 MM MARCA I.W.I. MODELO JERICHO 941PL	8,732.74	0.00	0.00	0.00	8,732.74	0.00
1245	000000002	000000000000000001	0288		PISTOLA CALIBRE 9X19 MM MARCA I.W.I. MODELO JERICHO 941PL	8,732.74	0.00	0.00	0.00	8,732.74	0.00
1245	000000002	000000000000000001	0289		PISTOLA CALIBRE 9X19 MM MARCA I.W.I. MODELO JERICHO 941PL	8,732.74	0.00	0.00	0.00	8,732.74	0.00
1245	000000002	000000000000000001	0290		PISTOLA CALIBRE 9X19 MM MARCA I.W.I. MODELO JERICHO 941PL	8,732.74	0.00	0.00	0.00	8,732.74	0.00
1245	000000002	000000000000000001	0291		PISTOLA CALIBRE 9X19 MM MARCA I.W.I. MODELO JERICHO 941PL	8,732.74	0.00	0.00	0.00	8,732.74	0.00
1245	000000002	000000000000000001	0292		PISTOLA CALIBRE 9X19 MM MARCA I.W.I. MODELO JERICHO 941PL	8,732.74	0.00	0.00	0.00	8,732.74	0.00
1245	000000002	000000000000000001	0293		PISTOLA CALIBRE 9X19 MM MARCA I.W.I. MODELO JERICHO 941PL	8,732.74	0.00	0.00	0.00	8,732.74	0.00
1245	000000002	000000000000000001	0294		PISTOLA CALIBRE 9X19 MM MARCA I.W.I. MODELO JERICHO 941PL	8,732.74	0.00	0.00	0.00	8,732.74	0.00
1245	000000002	000000000000000001	0295		PISTOLA CALIBRE 9X19 MM MARCA I.W.I. MODELO JERICHO 941PL	8,732.74	0.00	0.00	0.00	8,732.74	0.00
1245	000000002	000000000000000001	0296		PISTOLA CALIBRE 9X19 MM MARCA I.W.I. MODELO JERICHO 941PL	8,732.74	0.00	0.00	0.00	8,732.74	0.00
1245	000000002	000000000000000001	0297		PISTOLA CALIBRE 9X19 MM MARCA I.W.I. MODELO JERICHO 941PL	8,732.74	0.00	0.00	0.00	8,732.74	0.00
1245	000000002	000000000000000001	0298		PISTOLA CALIBRE 9X19 MM MARCA I.W.I. MODELO JERICHO 941PL	8,732.74	0.00	0.00	0.00	8,732.74	0.00
1245	000000002	000000000000000001	0299		PISTOLA CALIBRE 9X19 MM MARCA I.W.I. MODELO JERICHO 941PL	8,732.85	0.00	0.00	0.00	8,732.85	0.00
1245	000000002	000000000000000001	0300		TERMINAL PORTATIL TETREPOL MARCA AIRBUS MOD TPH900 SER:RA3774CAE08181200764	32,225.96	0.00	0.00	0.00	32,225.96	0.00
1245	000000002	000000000000000001	0301		TERMINAL PORTATIL TETREPOL MARCA AIRBUS MOD TPH900 SER:RA3774CAE08181200821	32,225.96	0.00	0.00	0.00	32,225.96	0.00

Tenancingo
Estado de México
2022 - 2024

Cuenta Pública 2022
Balanza de Comprobacion Detallada
(Cifras en Pesos)

MUNICIPIO TENANCINGO 0058 **DEL 1 DE ENERO AL 31 DE DICIEMBRE DE 2022**

Cuenta (3)					Nombre de la Cuenta	Saldo Inicial (5)		Movimientos del Ejercicio (6)		Saldo Final (7)	
Cta	Scta	Sscta	Ssscta	Sssscta		Debe	Haber	Debe	Haber	Debe	Haber
1245	000000002	000000000000000001	0302		TERMINAL PORTATIL TETREPOL MARCA AIRBUS MOD TPH900 SER:RA3774CAE08181200811	32,225.96	0.00	0.00	0.00	32,225.96	0.00
1245	000000002	000000000000000001	0303		TERMINAL PORTATIL TETREPOL MARCA AIRBUS MOD TPH900 SER:RA3774CAE08181200470	32,225.96	0.00	0.00	0.00	32,225.96	0.00
1245	000000002	000000000000000001	0304		TERMINAL PORTATIL TETREPOL MARCA AIRBUS MOD TPH900 SER:RA3774CAE08181200467	32,225.96	0.00	0.00	0.00	32,225.96	0.00
1245	000000002	000000000000000001	0305		TERMINAL PORTATIL TETREPOL MARCA AIRBUS MOD TPH900 SER:RA3774CAE08180902151	32,225.96	0.00	0.00	0.00	32,225.96	0.00
1245	000000002	000000000000000001	0306		TERMINAL PORTATIL TETREPOL MARCA AIRBUS MOD TPH900 SER:RA3774CAE08181003462	32,225.96	0.00	0.00	0.00	32,225.96	0.00
1245	000000002	000000000000000001	0307		TERMINAL PORTATIL TETREPOL MARCA AIRBUS MOD TPH900 SER:RA3774CAE08181003222	32,225.96	0.00	0.00	0.00	32,225.96	0.00
1245	000000002	000000000000000001	0308		TERMINAL PORTATIL TETREPOL MARCA AIRBUS MOD TPH900 SER:RA3774CAE08181003454	32,225.96	0.00	0.00	0.00	32,225.96	0.00
1245	000000002	000000000000000001	0309		RADIO MOVIL MARCA AIRBUS MOD TPM700 SERIE:RA3048CAF04180303974	74,794.48	0.00	0.00	0.00	74,794.48	0.00
1245	000000002	000000000000000001	0310		RADIO MOVIL MARCA AIRBUS MOD TPM700 SERIE:RA3048CAF04180202837	74,794.48	0.00	0.00	0.00	74,794.48	0.00
1245	000000002	000000000000000001	0311		RADIO BASE MARCA AIRBUS MOD.TPM700 SERIE:RA3048CAD04164003932	91,532.12	0.00	0.00	0.00	91,532.12	0.00
1245	000000002	000000000000000001	0312		RADIO BASE MARCA AIRBUS MOD.TPM700 SERIE:RA3048CAD04164003911	91,532.12	0.00	0.00	0.00	91,532.12	0.00
1245	000000002	000000000000000001	0313		RADIO MOVIL TPM700 HR454, RA786, HR0053	74,794.48	0.00	0.00	0.00	74,794.48	0.00
1245	000000002	000000000000000001	0314		RADIO MOVIL TPM700 HR465, RA656, HR0056	74,794.48	0.00	0.00	0.00	74,794.48	0.00
1245	000000002	000000000000000001	0315		RADIO MOVIL TPM700 HR452, RA651, HR0428	74,794.48	0.00	0.00	0.00	74,794.48	0.00
1245	000000002	000000000000000001	0316		RADIO MOVIL TPM700 HR488, RA660, HR0309	74,794.48	0.00	0.00	0.00	74,794.48	0.00
1245	000000002	000000000000000001	0317		RADIO MOVIL TPM700 HR459, RA680, HR0426	74,794.48	0.00	0.00	0.00	74,794.48	0.00
1245	000000002	000000000000000001	0318		RADIO MOVIL TPM700 HR476, RA773, HR0282	74,794.48	0.00	0.00	0.00	74,794.48	0.00
1245	000000002	000000000000000001	0319		RADIO MOVIL TPM700 HR457, RA740, HR0279	74,794.48	0.00	0.00	0.00	74,794.48	0.00
1245	000000002	000000000000000001	0320		RADIO MOVIL TPM900 380-430MHZ SERIE RA3048CAF06194802988	79,999.99	0.00	0.00	0.00	79,999.99	0.00
1245	000000002	000000000000000001	0321		RADIO MOVIL TPM900 380-430MHZ SERIE RA3048CAF06194802933	79,999.99	0.00	0.00	0.00	79,999.99	0.00
1245	000000002	000000000000000001	0322		RADIO MOVIL TPM900 380-430MHZ SERIE RA3048CAF06194703517	79,999.99	0.00	0.00	0.00	79,999.99	0.00
1245	000000002	000000000000000001	0323		RADIO AF-5XHD	22,326.25	0.00	0.00	0.00	22,326.25	0.00
1245	000000002	000000000000000001	0324		SWITCH ADMINISTRABLE DE 24 PUERTOS	12,029.02	0.00	0.00	0.00	12,029.02	0.00
1245	000000002	000000000000000001	0325		NVR UNV DE 8 CANALES	9,702.19	0.00	0.00	0.00	9,702.19	0.00
1246					**Maquinaria, otros Equipos y Herramientas**	**6,291,738.98**	**0.00**	**442,888.00**	**0.00**	**6,734,626.98**	**0.00**
1246	000000002				MAQUINARIA Y ACCESORIOS	1,568,223.46	0.00	0.00	0.00	1,568,223.46	0.00
1246	000000002	000000000000000001			MAQUINARIA Y ACCESORIOS	1,568,223.46	0.00	0.00	0.00	1,568,223.46	0.00
1246	000000002	000000000000000001	0001		BOMBA PARA AGUA	0.00	0.00	0.00	0.00	0.00	0.00
1246	000000002	000000000000000001	0002		SIERRAS	0.00	0.00	0.00	0.00	0.00	0.00
1246	000000002	000000000000000001	0003		TALADRO	0.00	0.00	0.00	0.00	0.00	0.00
1246	000000002	000000000000000001	0004		PODADORAS	0.00	0.00	0.00	0.00	0.00	0.00
1246	000000002	000000000000000001	0005		DESORILLADORAS	0.00	0.00	0.00	0.00	0.00	0.00
1246	000000002	000000000000000001	0007		COMPRESORAS DE AIRE	0.00	0.00	0.00	0.00	0.00	0.00
1246	000000002	000000000000000001	0008		MOTO SIERRA	0.00	0.00	0.00	0.00	0.00	0.00
1246	000000002	000000000000000001	0009		MOTO BOMBA	0.00	0.00	0.00	0.00	0.00	0.00
1246	000000002	000000000000000001	0010		PAILAS	0.00	0.00	0.00	0.00	0.00	0.00
1246	000000002	000000000000000001	0011		PLANTA DE SOLDAR ELECTRICA	0.00	0.00	0.00	0.00	0.00	0.00
1246	000000002	000000000000000001	0014		MOTO BOMBA CON GENERADOR Y MANGUERA	32,134.45	0.00	0.00	0.00	32,134.45	0.00
1246	000000002	000000000000000001	0015		RODAJA DE 4 1/2" Y GAMBRELA GALVANIZADA, CARRETILLAS ESTANDAR	0.00	0.00	0.00	0.00	0.00	0.00
1246	000000002	000000000000000001	0019		ASPESORA DE ALTA PRESION TIPO PARIHUELA	0.00	0.00	0.00	0.00	0.00	0.00
1246	000000002	000000000000000001	0021		REMOLQUE CON JAULA	10,925.00	0.00	0.00	0.00	10,925.00	0.00
1246	000000002	000000000000000001	0022		HIDROLAVADORA KARCHER MOTOR A GASOLINA F-24674/RASTRO MUNICIPAL	45,240.00	0.00	0.00	0.00	45,240.00	0.00
1246	000000002	000000000000000001	0023		HIDROLAVADORA KARCHER MOTOR A TRIFASICO F-24674/RASTRO MUNICIPAL	0.00	0.00	0.00	0.00	0.00	0.00
1246	000000002	000000000000000001	0024		MANGUERA DE ALTA PRESION F-24674/RASTRO MUNICIPAL	0.00	0.00	0.00	0.00	0.00	0.00
1246	000000002	000000000000000001	0025		MOTOBOMBA SUMG LITTLE GIANT 5 MSP F-576 PARQUES Y JARDINES	0.00	0.00	0.00	0.00	0.00	0.00
1246	000000002	000000000000000001	0026		DESBROZADORA DE GAS TRUPER DES-25/32.1 F-558 PARQUES Y JARDINES	0.00	0.00	0.00	0.00	0.00	0.00
1246	000000002	000000000000000001	0027		DESBROZADORA DE GAS TRUPER DES-25/32.1 F-558 PARQUES Y JARDINES	0.00	0.00	0.00	0.00	0.00	0.00
1246	000000002	000000000000000001	0028		DESBROZADORA DE GAS TRUPER DES-25/32.1 F-578 PARQUES Y JARDINES	0.00	0.00	0.00	0.00	0.00	0.00
1246	000000002	000000000000000001	0029		DESBROZADORA DE GAS TRUPER DES-25/32.1 F-578 PARQUES Y JARDINES	0.00	0.00	0.00	0.00	0.00	0.00
1246	000000002	000000000000000001	0030		PODADORA DE 6 HP TRUPER F-578 PARQUES Y JARDINES	0.00	0.00	0.00	0.00	0.00	0.00
1246	000000002	000000000000000001	0031		MOTOSIERRA SURTEK 22" MS722 F-1234 PARQUES Y JARDINES	0.00	0.00	0.00	0.00	0.00	0.00
1246	000000002	000000000000000001	0032		PAILA PARA ESCALADO DE CERDOS F-122 RASTRO MUNICIPAL	0.00	0.00	0.00	0.00	0.00	0.00
1246	000000002	000000000000000001	0033		SIERRA ELECTRICA 3HP MARCA KEN MASTER MOD. 203 F-122 RASTRO MUNICIPAL	102,660.00	0.00	0.00	0.00	102,660.00	0.00
1246	000000002	000000000000000001	0034		PISTOLETE INSENSIBILADOR CALIBRE 22 MARCA CASH SPECIAL F-122 RASTRO MUNICIP	29,000.00	0.00	0.00	0.00	29,000.00	0.00
1246	000000002	000000000000000001	0035		TALADRO ROTOMARTILLO 1/2 MAKITA F-717 ADMINISTRACION	0.00	0.00	0.00	0.00	0.00	0.00
1246	000000002	000000000000000001	0036		MOTOBOMBA SIEMENS 2 " HP F-825 MERCADO FLOR	0.00	0.00	0.00	0.00	0.00	0.00
1246	000000002	000000000000000001	0037		DESBROZADORA DES30 17652 F-1959 PARQUES Y JARDINES	0.00	0.00	0.00	0.00	0.00	0.00

Tenancingo
Estado de México
2022-2024

Cuenta Pública 2022
Balanza de Comprobacion Detallada
(Cifras en Pesos)

MUNICIPIO TENANCINGO 0058 **DEL 1 DE ENERO AL 31 DE DICIEMBRE DE 2022**

Cuenta (3)					Nombre de la Cuenta	Saldo Inicial (5)		Movimientos del Ejercicio (6)		Saldo Final (7)	
Cta	Scta	Sscta	Ssscta	Sssscta		Debe	Haber	Debe	Haber	Debe	Haber
1246	000000002	0000000000000000001	0038		DESBROZADORA DES30 17652 F-1959 PARQUES Y JARDINES	0.00	0.00	0.00	0.00	0.00	0.00
1246	000000002	0000000000000000001	0039		PODADORA P14820 17678 F-1959 PARQIES Y JARDINES	0.00	0.00	0.00	0.00	0.00	0.00
1246	000000002	0000000000000000001	0040		1 DESBROZADORA HUSQVARNA 41.5 CC F-11069 PARQUES Y JARDINES	0.00	0.00	0.00	0.00	0.00	0.00
1246	000000002	0000000000000000001	0041		1 DESBROZADORA HUSQVARNA 41.5 CC F-11069 PARQUES Y JARDINES	8,116.00	0.00	0.00	0.00	8,116.00	0.00
1246	000000002	0000000000000000001	0042		1 DESBROZADORA TRUPER 30 CC F-11069 PARQUES Y JARDINES	0.00	0.00	0.00	0.00	0.00	0.00
1246	000000002	0000000000000000001	0043		1 SOPLADORA HUSQVARNA F-11069 PARQUES Y JARDINES	9,048.00	0.00	0.00	0.00	9,048.00	0.00
1246	000000002	0000000000000000001	0044		1 MOTOSIERRA HUSQVARNA 28" F-11069 PARQUES Y JARDINES	0.00	0.00	0.00	0.00	0.00	0.00
1246	000000002	0000000000000000001	0045		1 PODADORA TRUPER F-11069 PARQUES Y JARDINES	7,439.00	0.00	0.00	0.00	7,439.00	0.00
1246	000000002	0000000000000000001	0046		1 CARRO BARRENDERO CON ARMAZON TUBULAR Y RUEDAS F-08 LIMPIA	10,329.00	0.00	0.00	0.00	10,329.00	0.00
1246	000000002	0000000000000000001	0047		1 CARRO BARRENDERO CON ARMAZON TUBULAR Y RUEDAS F-08 LIMPIA	10,329.00	0.00	0.00	0.00	10,329.00	0.00
1246	000000002	0000000000000000001	0048		1 CARRO BARRENDERO CON ARMAZON TUBULAR Y RUEDAS F-08 LIMPIA	10,329.00	0.00	0.00	0.00	10,329.00	0.00
1246	000000002	0000000000000000001	0049		1 CARRO BARRENDERO CON ARMAZON TUBULAR Y RUEDAS F-08 LIMPIA	10,329.00	0.00	0.00	0.00	10,329.00	0.00
1246	000000002	0000000000000000001	0050		1 CARRO BARRENDERO CON ARMAZON TUBULAR Y RUEDAS F-08 LIMPIA	10,329.00	0.00	0.00	0.00	10,329.00	0.00
1246	000000002	0000000000000000001	0051		1 CARRO BARRENDERO CON ARMAZON TUBULAR Y RUEDAS F-08 LIMPIA	10,329.00	0.00	0.00	0.00	10,329.00	0.00
1246	000000002	0000000000000000001	0052		1 CARRO BARRENDERO CON ARMAZON TUBULAR Y RUEDAS F-08 LIMPIA	10,329.00	0.00	0.00	0.00	10,329.00	0.00
1246	000000002	0000000000000000001	0053		1 CARRO BARRENDERO CON ARMAZON TUBULAR Y RUEDAS F-08 LIMPIA	10,329.00	0.00	0.00	0.00	10,329.00	0.00
1246	000000002	0000000000000000001	0054		1 CARRO BARRENDERO CON ARMAZON TUBULAR Y RUEDAS F-08 LIMPIA	10,329.00	0.00	0.00	0.00	10,329.00	0.00
1246	000000002	0000000000000000001	0055		1 CARRO BARRENDERO CON ARMAZON TUBULAR Y RUEDAS F-08 LIMPIA	10,329.00	0.00	0.00	0.00	10,329.00	0.00
1246	000000002	0000000000000000001	0056		1 CONTENEDOR DE 7 MTS CIELO ABIERTO F-170 LIMPIA	145,928.00	0.00	0.00	0.00	145,928.00	0.00
1246	000000002	0000000000000000001	0057		1 CONTENEDOR DE 7 MTS CIELO ABIERTO F-170 LIMPIA	0.00	0.00	0.00	0.00	0.00	0.00
1246	000000002	0000000000000000001	0058		1 MOTOSIERRA 18" MOTOR 45 CC MOT-4518 F-5517 ALUMBRADO PUBLICO	2,939.00	0.00	0.00	0.00	2,939.00	0.00
1246	000000002	0000000000000000001	0059		1 PODADORA HUSQVARNA R152V F-659 PARQUES Y JARDINES	0.00	0.00	0.00	0.00	0.00	0.00
1246	000000002	0000000000000000001	0160		1 DESBROZADORA HUSQVARNA 128 L F-659 PARQUES Y JARDINES	0.00	0.00	0.00	0.00	0.00	0.00
1246	000000002	0000000000000000001	0161		1 DESBROZADORA HUSQVARNA 128 L F-659 PARQUES Y JARDINES	0.00	0.00	0.00	0.00	0.00	0.00
1246	000000002	0000000000000000001	0162		DESBROZADORA KAWASAKI MOD. X-800 TH 48 F-2387 PARQUES Y JARDINES	0.00	0.00	0.00	0.00	0.00	0.00
1246	000000002	0000000000000000001	0163		DESBROZADORA KAWASAKI MOD. X-800 TH 48 F-2387 PARQUES Y JARDINES	0.00	0.00	0.00	0.00	0.00	0.00
1246	000000002	0000000000000000001	0164		DESBROZADORA KAWASAKI MOD. X-800 TH 48 F-2387 PARQUES Y JARDINES	0.00	0.00	0.00	0.00	0.00	0.00
1246	000000002	0000000000000000001	0165		PODADORA DE PASTO MOD. WB486 MOTOR HONDA 160 GX CON BOLSA F-2387 PARQUES Y	0.00	0.00	0.00	0.00	0.00	0.00
1246	000000002	0000000000000000001	0166		MOTOSIERRA HUSVARRIA PARQUES Y JARDINES	0.00	0.00	0.00	0.00	0.00	0.00
1246	000000002	0000000000000000001	0167		TORRETA FEDERAL CODE STREETHAWKPA300 SERIE: U.20B /PROTECCION CIVIL	4,999.00	0.00	0.00	0.00	4,999.00	0.00
1246	000000002	0000000000000000001	0168		TORRETA FEDERAL FORCE 4XL SAE-W3-82 PROTECCION CIVIL	4,999.00	0.00	0.00	0.00	4,999.00	0.00
1246	000000002	0000000000000000001	0169		TORRETA CODE 3 MX-700/ PROTECCION CIVIL	4,999.00	0.00	0.00	0.00	4,999.00	0.00
1246	000000002	0000000000000000001	0170		SIRENA / PROTECCION CIVIL	0.00	0.00	0.00	0.00	0.00	0.00
1246	000000002	0000000000000000001	0171		TORRETA/ PROTECCION CIVIL	4,999.00	0.00	0.00	0.00	4,999.00	0.00
1246	000000002	0000000000000000001	0172		RETROEXCAVADORA CASE580E 1980 SERIE:44152369/OBRAS PUBLICAS	437,000.00	0.00	0.00	0.00	437,000.00	0.00
1246	000000002	0000000000000000001	0173		RETROEXCAVADORA JHON DERE 2001SERIE: TO310GX899958/ OBRAS PUBLICAS	437,000.00	0.00	0.00	0.00	437,000.00	0.00
1246	000000002	0000000000000000001	0174		GUIRNALDA DE ALUMBRADO/ ALUMBRADO PUBLICO	0.00	0.00	0.00	0.00	0.00	0.00
1246	000000002	0000000000000000001	0175		DESORILLAORA/PARQUES Y JARDINES	0.00	0.00	0.00	0.00	0.00	0.00
1246	000000002	0000000000000000001	0176		DESOLILLADORA/ PARQUES Y JARDINES	0.00	0.00	0.00	0.00	0.00	0.00
1246	000000002	0000000000000000001	0177		DESORILLADORA/ PARQUES Y JARDINES	0.00	0.00	0.00	0.00	0.00	0.00
1246	000000002	0000000000000000001	0178		DESORILLADORA/ PARQUES Y JARDINES	0.00	0.00	0.00	0.00	0.00	0.00
1246	000000002	0000000000000000001	0179		DESORILLADORA/ PARQUES Y JARDINES	0.00	0.00	0.00	0.00	0.00	0.00
1246	000000002	0000000000000000001	0180		DESBROZADORA KAWASAKI X-800TH48 SERIE: C139758SH2632002-88-01/PARQUES Y JAR	7,000.00	0.00	0.00	0.00	7,000.00	0.00
1246	000000002	0000000000000000001	0181		SUICHERA GAPP-8/ EVENTOS ESPECIALES	27,840.00	0.00	0.00	0.00	27,840.00	0.00
1246	000000002	0000000000000000001	0182		CANDIL DE PARED 3 FOCOS/ EVENTOS ESPECIALES	0.00	0.00	0.00	0.00	0.00	0.00
1246	000000002	0000000000000000001	0183		CANDIL DE PARED 3 FOCOS/EVENTOS ESPECIALES	0.00	0.00	0.00	0.00	0.00	0.00
1246	000000002	0000000000000000001	0184		CANDIL DE PARED 3 FOCOS/EVENTOS ESPECIALES	0.00	0.00	0.00	0.00	0.00	0.00
1246	000000002	0000000000000000001	0185		CANDIL COLGANTE DE 24 FOCOS/EVENTOS ESPECIALES	0.00	0.00	0.00	0.00	0.00	0.00
1246	000000002	0000000000000000001	0186		CANDIL DE PARED 3 FOCOS/ EVENTOS ESPECIALES	0.00	0.00	0.00	0.00	0.00	0.00
1246	000000002	0000000000000000001	0187		CANDIL DE PARED 3 FOCOS /EVENTOS ESPECIALES	0.00	0.00	0.00	0.00	0.00	0.00
1246	000000002	0000000000000000001	0188		CANDIL DE PARED 3 FOCOS/EVENTOS ESPECIALES	0.00	0.00	0.00	0.00	0.00	0.00
1246	000000002	0000000000000000001	0189		CANDIL DE PARED 3 FOCOS/EVENTOS ESPECIALES	0.00	0.00	0.00	0.00	0.00	0.00
1246	000000002	0000000000000000001	0190		CANDIL DE PARED 3 FOCOS EVENTOS ESPECIALES	0.00	0.00	0.00	0.00	0.00	0.00
1246	000000002	0000000000000000001	0191		CANDIL DE PARED 3 FOCOS/EVENTOS ESPECIALES	0.00	0.00	0.00	0.00	0.00	0.00
1246	000000002	0000000000000000001	0192		CANDIL DE PARED 3 FOCOS/EVENTOS ESPECIALES	0.00	0.00	0.00	0.00	0.00	0.00
1246	000000002	0000000000000000001	0193		CANDIL DE PARED 3 FOCOS/EVENTOS ESPECIALES	0.00	0.00	0.00	0.00	0.00	0.00
1246	000000002	0000000000000000001	0194		CANDIL COLGANTE DE 24 FOCOS/ EVENTOS ESPECIALES	17,000.00	0.00	0.00	0.00	17,000.00	0.00

Tenancingo
Estado de México
2022-2024

Cuenta Pública 2022
Balanza de Comprobacion Detallada
(Cifras en Pesos)

MUNICIPIO TENANCINGO 0058 **DEL 1 DE ENERO AL 31 DE DICIEMBRE DE 2022**

Cuenta (3)					Nombre de la Cuenta	Saldo Inicial (5)		Movimientos del Ejercicio (6)		Saldo Final (7)	
Cta	Scta	Sscta	Ssscta	Sssscta		Debe	Haber	Debe	Haber	Debe	Haber
1246	000000002	00000000000000001	0195		CANDIL COLGANTE DE 24 FOCOS/EVENTOS ESPECIALES	17,000.00	0.00	0.00	0.00	17,000.00	0.00
1246	000000002	00000000000000001	0196		CANDIL COLGANTE DE 40 FOCOS/EVENTOS ESPECIALES	17,000.00	0.00	0.00	0.00	17,000.00	0.00
1246	000000002	00000000000000001	0197		CANDIL COLGANTE DE 40 FOCOS/EVENTOS ESPECIALES	17,000.00	0.00	0.00	0.00	17,000.00	0.00
1246	000000002	00000000000000001	0198		CANDIL COLGANTE DE 40 FOCOS EVENTOS ESPECIALES	17,000.00	0.00	0.00	0.00	17,000.00	0.00
1246	000000002	00000000000000001	0199		CANDIL COLGANTE DE 40 FOCOS/EVENTOS ESPECIALES	17,000.00	0.00	0.00	0.00	17,000.00	0.00
1246	000000002	00000000000000001	0200		PERCHERA DE 12 GANCHOS RASTRO MUNICIPAL	0.00	0.00	0.00	0.00	0.00	0.00
1246	000000002	00000000000000001	0201		BANCO DE 72 GANCHOS/ RASTRO MUNICIPAL	0.00	0.00	0.00	0.00	0.00	0.00
1246	000000002	00000000000000001	0202		LOTE DE HERRAMIENTAS DE 11 PIEZAS OFICINA DEL MERCADO MUNICIPAL	3,000.00	0.00	0.00	0.00	3,000.00	0.00
1246	000000002	00000000000000001	0203		MOTOSIERRA STILL CON ESPADA 30"	17,999.99	0.00	0.00	0.00	17,999.99	0.00
1246	000000002	00000000000000001	0204		MOTOSIERRA STILL CON ESPADA 20"	12,668.00	0.00	0.00	0.00	12,668.00	0.00
1246	000000002	00000000000000001	0205		MOTOSIERRA STIHL BARRA 20"	0.00	0.00	0.00	0.00	0.00	0.00
1246	000000002	00000000000000001	0206		ASPERSORA PARIHUELA H525 C/SANMARU	7,000.02	0.00	0.00	0.00	7,000.02	0.00
1246	000000003				MAQUINARIA Y EQUIPO DE CONSTRUCCION	3,690,897.40	0.00	0.00	0.00	3,690,897.40	0.00
1246	000000003	00000000000000001			MAQUINARIA Y EQUIPO DE CONSTRUCCION	3,690,897.40	0.00	0.00	0.00	3,690,897.40	0.00
1246	000000003	00000000000000001	0002		MOTOCONFORMADORA	143,000.00	0.00	0.00	0.00	143,000.00	0.00
1246	000000003	00000000000000001	0003		TRACTOR D8	0.00	0.00	0.00	0.00	0.00	0.00
1246	000000003	00000000000000001	0004		RETROEXCAVADORA	0.00	0.00	0.00	0.00	0.00	0.00
1246	000000003	00000000000000001	0005		VIBRO COMPACTADOR	0.00	0.00	0.00	0.00	0.00	0.00
1246	000000003	00000000000000001	0006		REVOLVEDORA	0.00	0.00	0.00	0.00	0.00	0.00
1246	000000003	00000000000000001	0007		MINICARGADOR CASE MOD. 430	459,540.00	0.00	0.00	0.00	459,540.00	0.00
1246	000000003	00000000000000001	0008		1 RETROEXCAVADORA	0.00	0.00	0.00	0.00	0.00	0.00
1246	000000003	00000000000000001	0009		1 CAMION COMPACTADOR	574,650.00	0.00	0.00	0.00	574,650.00	0.00
1246	000000003	00000000000000001	0010		1 CAMION VACTOR	0.00	0.00	0.00	0.00	0.00	0.00
1246	000000003	00000000000000001	0011		1 CAMION DE VOLTEO	0.00	0.00	0.00	0.00	0.00	0.00
1246	000000003	00000000000000001	0012		1 TRACTOR NEW HOLLAND MODELO TS6000 SERIE:H10670M F-27477 ECOLOGIA	787,413.00	0.00	0.00	0.00	787,413.00	0.00
1246	000000003	00000000000000001	0013		RETRO EXCAVADORA NEW HOLLAND 2002 SERIE: 31031624/OBRAS PUBLICAS	522,331.44	0.00	0.00	0.00	522,331.44	0.00
1246	000000003	00000000000000001	0014		CAMION VOLTEO TIPO GONDOLA FREIGTH LINER 1999 SERIE: 1FUYDSEB480967901/OBRA	574,500.00	0.00	0.00	0.00	574,500.00	0.00
1246	000000003	00000000000000001	0015		CAMION COMPACTADOR N°8 FREIGTH LINER 2005 SERIE: 3ALACXCS95DV25076/LIMPIA	290,000.00	0.00	0.00	0.00	290,000.00	0.00
1246	000000003	00000000000000001	0016		CAMION VOLTEO/ OBRAS PUBLICAS	65,000.00	0.00	0.00	0.00	65,000.00	0.00
1246	000000003	00000000000000001	0017		PLACA VIBRATORIA CM9 CIPSMPOWER 9HP CAPACIDAD 4500 135 KG	25,126.76	0.00	0.00	0.00	25,126.76	0.00
1246	000000003	00000000000000001	0018		CORTADORA DE PISO PARA CONCRETO Y ASFALTO MCA RECO	39,535.12	0.00	0.00	0.00	39,535.12	0.00
1246	000000003	00000000000000001	0019		APISONADOR DE IMPACTO TIPO BAILARINA MCA MPOWER MOD JX-724	56,396.88	0.00	0.00	0.00	56,396.88	0.00
1246	000000003	00000000000000001	0020		ROTOMARTILLO CON MOTOR A GASOLINA	29,400.20	0.00	0.00	0.00	29,400.20	0.00
1246	000000003	00000000000000001	0021		MAQUINA PINTA RAYAS LINE LAZER 3400 GRACO	124,004.00	0.00	0.00	0.00	124,004.00	0.00
1246	000000004				MAQUINARIA Y EQUIPO DIVERSO	943,855.24	0.00	0.00	0.00	943,855.24	0.00
1246	000000004	00000000000000001			MAQUINARIA Y EQUIPO DIVERSO	943,855.24	0.00	0.00	0.00	943,855.24	0.00
1246	000000004	00000000000000001	0006		GRABADORA	0.00	0.00	0.00	0.00	0.00	0.00
1246	000000004	00000000000000001	0011		CONTENEDORES PARA BASURA	0.00	0.00	0.00	0.00	0.00	0.00
1246	000000004	00000000000000001	0012		PISTOLETE CASH SPECIAL No. 16560	10,436.25	0.00	0.00	0.00	10,436.25	0.00
1246	000000004	00000000000000001	0014		EQUIPO DE COMPUTO	0.00	0.00	0.00	0.00	0.00	0.00
1246	000000004	00000000000000001	0016		MAQUINA DE ESCRIBIR	0.00	0.00	0.00	0.00	0.00	0.00
1246	000000004	00000000000000001	0019		MAQUINA DESPIELADORA DE RESES	138,718.75	0.00	0.00	0.00	138,718.75	0.00
1246	000000004	00000000000000001	0020		GENERADOR DE ENERGIA ELECTRICA	5,947.80	0.00	0.00	0.00	5,947.80	0.00
1246	000000004	00000000000000001	0021		PISTON HIDRAHULICO DE SIMOPLE DE 8"X24" DE CARRERA	0.00	0.00	0.00	0.00	0.00	0.00
1246	000000004	00000000000000001	0022		1 STAND DE 4.0 X 2.44 MTS F-1376 EDUCACION	3,031.81	0.00	0.00	0.00	3,031.81	0.00
1246	000000004	00000000000000001	0023		1 STAND DE 4.0 X 2.44 MTS. F-1376 EDUCACION	3,031.84	0.00	0.00	0.00	3,031.84	0.00
1246	000000004	00000000000000001	0024		1 STAND DE 4.0 X 2.44 MTS. F-1376 EDUCACION	3,031.84	0.00	0.00	0.00	3,031.84	0.00
1246	000000004	00000000000000001	0025		1 STAND DE 4.0 X 2.44 MTS. F-1376 EDUCACION	3,031.84	0.00	0.00	0.00	3,031.84	0.00
1246	000000004	00000000000000001	0026		1 STAND DE 4.0 X 2.44 MTS. F-1376 EDUCACION	3,031.84	0.00	0.00	0.00	3,031.84	0.00
1246	000000004	00000000000000001	0027		1 STAND DE 4.0 X 2.44 MTS. F-1376 EDUCACION	3,031.84	0.00	0.00	0.00	3,031.84	0.00
1246	000000004	00000000000000001	0028		1 STAND DE 4.0 X 2.44 MTS. F-1376 EDUCACION	3,031.84	0.00	0.00	0.00	3,031.84	0.00
1246	000000004	00000000000000001	0029		1 STAND DE 4.0 X 2.44 MTS. F-1376 EDUCACION	3,031.84	0.00	0.00	0.00	3,031.84	0.00
1246	000000004	00000000000000001	0030		1 STAND DE 4.0 X 2.44 MTS. F-1376 EDUCACION	3,031.84	0.00	0.00	0.00	3,031.84	0.00
1246	000000004	00000000000000001	0031		1 STAND DE 4.0 X 2.44 MTS. F-1376 EDUCACION	3,031.84	0.00	0.00	0.00	3,031.84	0.00
1246	000000004	00000000000000001	0032		1 STAND DE 4.0 X 2.44 MTS. F-1376 EDUCACION	3,031.84	0.00	0.00	0.00	3,031.84	0.00
1246	000000004	00000000000000001	0033		CARRO REMOLQUE PARA VENTA DE ALIMENTOS F-501 DESARROLLO URBANO	0.00	0.00	0.00	0.00	0.00	0.00
1246	000000004	00000000000000001	0034		INSENSIBILIZADOR DE CERDOS CON CONTRO DE VOLTAJE F-62 RASTRO	30,693.60	0.00	0.00	0.00	30,693.60	0.00

Tenancingo
Estado de México
2022-2024

Cuenta Pública 2022
Balanza de Comprobacion Detallada
(Cifras en Pesos)

MUNICIPIO TENANCINGO 0058 **DEL 1 DE ENERO AL 31 DE DICIEMBRE DE 2022**

Cuenta (3)					Nombre de la Cuenta	Saldo Inicial (5)		Movimientos del Ejercicio (6)		Saldo Final (7)	
Cta	Scta	Sscta	Ssscta	Sssscta		Debe	Haber	Debe	Haber	Debe	Haber
1246	000000004	0000000000000000001	0035		CONTENEDOR PARA BASURA RHINOCCA 30-208/ LIMPIA	109,250.00	0.00	0.00	0.00	109,250.00	0.00
1246	000000004	0000000000000000001	0036		CONTENEDOR PARA BASURA RHINOCCA 30-208/ LIMPIA	109,250.00	0.00	0.00	0.00	109,250.00	0.00
1246	000000004	0000000000000000001	0037		CONTENEDOR PARA BASURA RHINOCCA 30-208/LIMPIA	109,250.00	0.00	0.00	0.00	109,250.00	0.00
1246	000000004	0000000000000000001	0038		CONTENEDOR PARA BASURA RHINOCCA 30-208/ LIMPIA	109,250.00	0.00	0.00	0.00	109,250.00	0.00
1246	000000004	0000000000000000001	0039		MESA METALICA GRANDE/ RASTRO MUNICIPAL	3,500.00	0.00	0.00	0.00	3,500.00	0.00
1246	000000004	0000000000000000001	0040		BANCO DE 40 GANCHOS RASTRO MUNICIPAL	0.00	0.00	0.00	0.00	0.00	0.00
1246	000000004	0000000000000000001	0041		TEMPLETE DE HERRERIA PELA POLLOS/RASTRO MUNICIPAL	0.00	0.00	0.00	0.00	0.00	0.00
1246	000000004	0000000000000000001	0042		MOTOR MONOFACICO 1RF3 257-ZYC44 SERIE: D-10/DIRECCION GENERAL DE DESAROLLO	0.00	0.00	0.00	0.00	0.00	0.00
1246	000000004	0000000000000000001	0043		PLANTA DE SOLDAR INFRA CON ACCESORIOS	14,717.00	0.00	0.00	0.00	14,717.00	0.00
1246	000000004	0000000000000000001	0044		PULIDORA DE 9" MARCA MAKITA	4,547.63	0.00	0.00	0.00	4,547.63	0.00
1246	000000004	0000000000000000001	0045		REFRIGERADOR DE 14 P	0.00	0.00	0.00	0.00	0.00	0.00
1246	000000004	0000000000000000001	0046		ESTUFA	0.00	0.00	0.00	0.00	0.00	0.00
1246	000000004	0000000000000000001	0047		CALENTADOR SOLAR 20 TUBOS FACT.AAA148C9	6,612.00	0.00	0.00	0.00	6,612.00	0.00
1246	000000004	0000000000000000001	0048		CALENTADOR SOLAR 20 TUBOS FACT AAA148C9	6,612.00	0.00	0.00	0.00	6,612.00	0.00
1246	000000004	0000000000000000001	0049		CARPA DE 10 X 25X3 MTS CON 120 CAÑONES,12 POLIPASTOS CON CADENA DE 6 MTS IN	251,720.00	0.00	0.00	0.00	251,720.00	0.00
1246	000000004	0000000000000000001	0050		TRITURADORA CON MOTOR HOLANDA 13HP	0.00	0.00	0.00	0.00	0.00	0.00
1246	000000005				EQUIPO HIDRAULICO	45,796.00	0.00	442,888.00	0.00	488,684.00	0.00
1246	000000005	0000000000000000001			EQUIPO HIDRAULICO	45,796.00	0.00	442,888.00	0.00	488,684.00	0.00
1246	000000005	0000000000000000001	0001		GATOS HIDRAULICOS	0.00	0.00	0.00	0.00	0.00	0.00
1246	000000005	0000000000000000001	0002		ARADO REVERSIBLE HIDRAULICO DE 3 DISCOS MODELO NH-753 F-27478 AGROPECUARIA	45,796.00	0.00	0.00	0.00	45,796.00	0.00
1246	000000005	0000000000000000001	0003		SIS HIDRAULICO ROLL OFF TIPO GANCHO DE 3.5 TON REPSA 2022 SERIE. RG03C22001	0.00	0.00	442,888.00	0.00	442,888.00	0.00
1246	000000006				EQUIPO DE RADIO Y COMUNICACIÓN	42,966.88	0.00	0.00	0.00	42,966.88	0.00
1246	000000006	0000000000000000001			EQUIPO DE RADIO Y COMUNICACION	42,966.88	0.00	0.00	0.00	42,966.88	0.00
1246	000000006	0000000000000000001	0001		EQUIPO DE SONIDO Y ACCESORIOS	0.00	0.00	0.00	0.00	0.00	0.00
1246	000000006	0000000000000000001	0002		RADIOS DE COMUNICACIOIN KENWOOD	0.00	0.00	0.00	0.00	0.00	0.00
1246	000000006	0000000000000000001	0003		1 JUEGO DE RADIO GMRS MIDLAND GXT720 48 KM ALCANCE/F-891 SEGURIDAD PUBLICA	0.00	0.00	0.00	0.00	0.00	0.00
1246	000000006	0000000000000000001	0004		1 JUEGO DE RADIO GMRS MIDLAND GXT720 48 KM ALCANCE/F-891 SEGURIDAD PUBLICA	0.00	0.00	0.00	0.00	0.00	0.00
1246	000000006	0000000000000000001	0005		1 JUEGO DE RADIO GMRS MIDLAND GXT720 48 KM ALCANCE/F-891 SEGURIDAD PUBLICA	0.00	0.00	0.00	0.00	0.00	0.00
1246	000000006	0000000000000000001	0006		1 JUEGO DE RADIO GMRS MIDLAND GXT720 48 KM ALCANCE/F-891 SEGURIDAD PUBLICA	0.00	0.00	0.00	0.00	0.00	0.00
1246	000000006	0000000000000000001	0007		RADIO MOVIL MOTOROLA/PROTECCION CIVIL	2,990.00	0.00	0.00	0.00	2,990.00	0.00
1246	000000006	0000000000000000001	0008		RADIO MOVIL MOTOROLA GM300/PROTECCION CIVIL	2,990.00	0.00	0.00	0.00	2,990.00	0.00
1246	000000006	0000000000000000001	0009		EQUIPAMENTO DE AMBULANCIA(TORRETA) CODE 3 MODELO MX 7000/PROTECCION CIVIL	28,175.00	0.00	0.00	0.00	28,175.00	0.00
1246	000000006	0000000000000000001	0010		TELEFONO CELULAR SAMSUNG J7 SERIE:358316075451573/ V REGIDURIA	8,811.88	0.00	0.00	0.00	8,811.88	0.00
1247					**Colecciones, Obras de Arte y Objetos Valiosos**	**716,909.40**	**0.00**	**0.00**	**0.00**	**716,909.40**	**0.00**
1247	000000002				BIENES ARTISTICOS E HISTORICOS Y CULTURALES	716,909.40	0.00	0.00	0.00	716,909.40	0.00
1247	000000002	0000000000000000001			BIENES ARTISTICOS E HISTORICOS	716,909.40	0.00	0.00	0.00	716,909.40	0.00
1247	000000002	0000000000000000001	0004		ESCULTURA DEL LIC. FERNANDO ORDORICA	15,437.00	0.00	0.00	0.00	15,437.00	0.00
1247	000000002	0000000000000000001	0005		BANDERAS	20,589.60	0.00	0.00	0.00	20,589.60	0.00
1247	000000002	0000000000000000001	0006		MONUMENTO AL REBOZO BAÑADO EN BRONCE F-208 CULTURA	650,000.00	0.00	0.00	0.00	650,000.00	0.00
1247	000000002	0000000000000000001	0007		BANDERA NACIONAL/ EVENTOS ESPECIALES	10,294.00	0.00	0.00	0.00	10,294.00	0.00
1247	000000002	0000000000000000001	0008		BANDERA DEL ESTADO DE MEXICO/EVENTOS ESPECIALES	10,294.00	0.00	0.00	0.00	10,294.00	0.00
1247	000000002	0000000000000000001	0009		BANDERA NACIONAL/EVENTOS ESPECIALES	5,147.40	0.00	0.00	0.00	5,147.40	0.00
1247	000000002	0000000000000000001	0010		BANDERA ESCUDO DEL ESTADO DE MEXICO / EVENTOS ESPECIALES	5,147.40	0.00	0.00	0.00	5,147.40	0.00
1248					**Activos Biológicos**	**0.00**	**0.00**	**0.00**	**0.00**	**0.00**	**0.00**
1249					**Otros Bienes Muebles**	**10,050.00**	**0.00**	**0.00**	**0.00**	**10,050.00**	**0.00**
1249	000000008				DIVERSOS	10,050.00	0.00	0.00	0.00	10,050.00	0.00
1249	000000008	0000000000000000001			DIVERSOS	10,050.00	0.00	0.00	0.00	10,050.00	0.00
1249	000000008	0000000000000000001	0007		ELEVADOR	0.00	0.00	0.00	0.00	0.00	0.00
1249	000000008	0000000000000000001	0008		PELADORA	4,100.00	0.00	0.00	0.00	4,100.00	0.00
1249	000000008	0000000000000000001	0012		ANTENA PARABOLICA	0.00	0.00	0.00	0.00	0.00	0.00
1249	000000008	0000000000000000001	0013		PERCHA MOBIBLE.	0.00	0.00	0.00	0.00	0.00	0.00
1249	000000008	0000000000000000001	0019		BICICLETA	0.00	0.00	0.00	0.00	0.00	0.00
1249	000000008	0000000000000000001	0020		APARATO PORCINO ELECTRICO	0.00	0.00	0.00	0.00	0.00	0.00
1249	000000008	0000000000000000001	0021		BOMBA AUTO CEBANTE	0.00	0.00	0.00	0.00	0.00	0.00
1249	000000008	0000000000000000001	0023		CASETA METALICA	0.00	0.00	0.00	0.00	0.00	0.00
1249	000000008	0000000000000000001	0024		TORNIQUETES	0.00	0.00	0.00	0.00	0.00	0.00
1249	000000008	0000000000000000001	0025		ESCALERA CONVERTIBLE TRIPLE 3 X8 F-21331 RASTRO MUNICIPAL	0.00	0.00	0.00	0.00	0.00	0.00

Tenancingo
Estado de México
2022-2024

Cuenta Pública 2022
Balanza de Comprobacion Detallada
(Cifras en Pesos)

MUNICIPIO TENANCINGO 0058

DEL 1 DE ENERO AL 31 DE DICIEMBRE DE 2022

Cuenta (3)					Nombre de la Cuenta	Saldo Inicial (6)		Movimientos del Ejercicio (6)		Saldo Final (7)	
Cta	Scta	Sscta	Ssscta	Sssscta		Debe	Haber	Debe	Haber	Debe	Haber
1249	000000008	000000000000000001	0026		DESBROZADORA GAS 30CC CORTE 18' F-20928 PARQUES Y JARDINES	0.00	0.00	0.00	0.00	0.00	0.00
1249	000000008	000000000000000001	0027		BOMBA DE AGUA DE 2HP MARCA SIEMENS/F-21154 MERCADO MPAL.	0.00	0.00	0.00	0.00	0.00	0.00
1249	000000008	000000000000000001	0028		DESMALEZADORA GASOLINA 30CC CORTE 18'/F-21718 PARQUES Y JARDINES	0.00	0.00	0.00	0.00	0.00	0.00
1249	000000008	000000000000000001	0029		DESMALEZADORA GASOLINA 30CC CORTE 18'/F-21718 PARQUES Y JARDINES	0.00	0.00	0.00	0.00	0.00	0.00
1249	000000008	000000000000000001	0030		ESCALERA EXTENSION DE ALUMINIO F-1431/DESARROLLO URBANO	0.00	0.00	0.00	0.00	0.00	0.00
1249	000000008	000000000000000001	0031		PODADORA VALSI AUTOPROPULSADA 6.5 HP F-839 /PARQUES Y JARDINES	0.00	0.00	0.00	0.00	0.00	0.00
1249	000000008	000000000000000001	0032		CARPA DE 5 X 5 (TECHO A DOS AGUAS, ESTRUCTURA CUBRE POSTES) F-952 MERCADO M	0.00	0.00	0.00	0.00	0.00	0.00
1249	000000008	000000000000000001	0033		CARPA DE 5 X 5 (TECHO A DOS AGUAS, ESTRUCTURA CUBRE POSTES) F-974 CULTURA	0.00	0.00	0.00	0.00	0.00	0.00
1249	000000008	000000000000000001	0034		ESCALERA DE EXTENSION CON 14 PELDAÑOS F-766 ALUMBRADO PUBLICO	0.00	0.00	0.00	0.00	0.00	0.00
1249	000000008	000000000000000001	0035		MEZCLADORA BERINGER XENIX 1622	0.00	0.00	0.00	0.00	0.00	0.00
1249	000000008	000000000000000001	0036		BAFLES PEAVEY PRISD AMPLIFICADO 15"	0.00	0.00	0.00	0.00	0.00	0.00
1249	000000008	000000000000000001	0037		BAFLES PEAVEY PRISD AMPLIFICADO 15"	0.00	0.00	0.00	0.00	0.00	0.00
1249	000000008	000000000000000001	0038		ESTUFA CON ORNO 4 QUEMADORES GRIS MARCA ACROSS COORD.DE EMPLEO	0.00	0.00	0.00	0.00	0.00	0.00
1249	000000008	000000000000000001	0039		NICHO METALICO PARA BANDERA/ REGISTRO CIVIL	0.00	0.00	0.00	0.00	0.00	0.00
1249	000000008	000000000000000001	0041		NUEVE MAMPARAS DE MADERA(VERTICALES) / EVENTOS ESPECIALES	0.00	0.00	0.00	0.00	0.00	0.00
1249	000000008	000000000000000001	0042		BOMBA DE AGUA DE 1.5 SIEMENS/ DIRECCION GENERAL DE DESAROLLO	0.00	0.00	0.00	0.00	0.00	0.00
1249	000000008	000000000000000001	0043		ESCALERA CONVERTIBLE	0.00	0.00	0.00	0.00	0.00	0.00
1249	000000008	000000000000000001	0044		ESCALERA EXTENSION A-40 ESCALONES	5,950.00	0.00	0.00	0.00	5,950.00	0.00
1249	000000008	000000000000000001	0045		CAROA DE 10X25X3 MTSCON 120 CAÑONES, 12 POLIPASTOS CON CADENA DE 6 MTS INC.	0.00	0.00	0.00	0.00	0.00	0.00
1251					**Software**	**0.00**	**0.00**	**0.00**	**0.00**	**0.00**	**0.00**
1251	000000001				LICENCIA OPUS 16 MODULO 1 PRESUPUESTOS PROGRAMABLE	0.00	0.00	0.00	0.00	0.00	0.00
1251	000000001	000000000000000001			LICENCIA OPUS 16 MODULO 1 PRESUPUESTOS PROGRAMABLE	0.00	0.00	0.00	0.00	0.00	0.00
1251	000000001	000000000000000001	0001		LICENCIA OPUS 16 MODULO 1 PRESUPUESTOS PROGRAMABLE	0.00	0.00	0.00	0.00	0.00	0.00
1252					**Patentes, Marcas y Derechos**	**0.00**	**0.00**	**0.00**	**0.00**	**0.00**	**0.00**
1253					**Concesiones y Franquicias**	**0.00**	**0.00**	**0.00**	**0.00**	**0.00**	**0.00**
1254					**Licencias**	**0.00**	**0.00**	**0.00**	**0.00**	**0.00**	**0.00**
1254	000000001				LICENCIAS	0.00	0.00	0.00	0.00	0.00	0.00
1254	000000001	000000000000000001			LICENCIAS	0.00	0.00	0.00	0.00	0.00	0.00
1254	000000001	000000000000000001	0001		LICENCIA DE WINDOWS WINDOWS MICROSOFT 2008/ CATASTRO	0.00	0.00	0.00	0.00	0.00	0.00
1259					**Otros Activos Intangibles**	**0.00**	**0.00**	**0.00**	**0.00**	**0.00**	**0.00**
1261					**Depreciación Acumulada de Bienes Inmuebles**	**0.00**	**0.00**	**0.00**	**0.00**	**0.00**	**0.00**
1262					**Depreciación Acumulada de Infraestructura**	**0.00**	**0.00**	**0.00**	**0.00**	**0.00**	**0.00**
1263					**Depreciación Acumulada de Bienes Muebles**	**0.00**	**24,134,010.84**	**0.00**	**0.00**	**0.00**	**24,134,010.84**
1263	000000001				DEPRECIACION ACUMULADA DE BIENES MUEBLES	0.00	24,134,010.84	0.00	0.00	0.00	24,134,010.84
1263	000000001	000000000000000001			MOBILIARIO Y EQUIPO DE ADMINISTARCION	0.00	2,691,262.18	0.00	0.00	0.00	2,691,262.18
1263	000000001	000000000000000001	0001		EQUIPO DE COMPUTO Y ACCESORIOS	0.00	2,079,264.43	0.00	0.00	0.00	2,079,264.43
1263	000000001	000000000000000001	0002		EQUIPO DE INGENIERIA	0.00	79,173.75	0.00	0.00	0.00	79,173.75
1263	000000001	000000000000000001	0003		MOBILIARIO Y EUIPO DE OFICINA	0.00	532,824.00	0.00	0.00	0.00	532,824.00
1263	000000001	000000000000000002			VEHICULOS Y EQUIPO DE TRANSPORTE	0.00	16,873,997.19	0.00	0.00	0.00	16,873,997.19
1263	000000001	000000000000000002	0001		VEHICULOS	0.00	16,873,997.19	0.00	0.00	0.00	16,873,997.19
1263	000000001	000000000000000003			EQUIPO DE DEFENSA Y SEGURIDAD	0.00	1,319,314.01	0.00	0.00	0.00	1,319,314.01
1263	000000001	000000000000000003	0001		EQUIPO DE SEGURIDAD PUBLICA Y ARMAS	0.00	1,319,314.01	0.00	0.00	0.00	1,319,314.01
1263	000000001	000000000000000004			MAQUINARIA, OTROS EQUIPOS Y HERRAMIENTAS	0.00	2,702,370.52	0.00	0.00	0.00	2,702,370.52
1263	000000001	000000000000000004	0001		MAQUINARIA Y ACCESORIOS	0.00	892,912.18	0.00	0.00	0.00	892,912.18
1263	000000001	000000000000000004	0002		MAQUINARIA Y EQUIPO DE CONSTRUCCION	0.00	1,435,661.47	0.00	0.00	0.00	1,435,661.47
1263	000000001	000000000000000004	0003		MAQUINARIA Y EUIPO DIVERSO	0.00	329,770.67	0.00	0.00	0.00	329,770.67
1263	000000001	000000000000000004	0004		EQUIPO HIDRAULICO	0.00	18,699.76	0.00	0.00	0.00	18,699.76
1263	000000001	000000000000000004	0005		EQUIPO DE RADIO Y COMUNICACION	0.00	25,326.44	0.00	0.00	0.00	25,326.44
1263	000000001	000000000000000005			COLECCIONES, OBRAS DE ARTE Y OBJETOS VALIOSOS	0.00	278,582.34	0.00	0.00	0.00	278,582.34
1263	000000001	000000000000000005	0001		BIENES ARTISTICOS E HISTORICOS	0.00	278,582.34	0.00	0.00	0.00	278,582.34
1263	000000001	000000000000000006			OTROS BIENES MUEBLES	0.00	268,484.60	0.00	0.00	0.00	268,484.60
1263	000000001	000000000000000006	0001		DIVERSOS	0.00	268,484.60	0.00	0.00	0.00	268,484.60
1264					**Deterioro Acumulado de Activos Biológicos**	**0.00**	**0.00**	**0.00**	**0.00**	**0.00**	**0.00**
1265					**Amortización Acumulada de Activos Intangibles**	**0.00**	**0.00**	**0.00**	**0.00**	**0.00**	**0.00**
1271					**Estudios, Formulación y Evaluación de Proyectos**	**0.00**	**0.00**	**0.00**	**0.00**	**0.00**	**0.00**
1272					**Derechos sobre Bienes en Régimen de Arrendamiento Financiero**	**0.00**	**0.00**	**0.00**	**0.00**	**0.00**	**0.00**
1273					**Gastos Pagados por Adelantado a Largo Plazo**	**0.00**	**0.00**	**0.00**	**0.00**	**0.00**	**0.00**

Tenancingo
Estado de México
2022-2024

Cuenta Pública 2022
Balanza de Comprobacion Detallada
(Cifras en Pesos)

MUNICIPIO TENANCINGO 0058 **DEL 1 DE ENERO AL 31 DE DICIEMBRE DE 2022**

Cuenta (3)					Nombre de la Cuenta	Saldo Inicial (5)		Movimientos del Ejercicio (6)		Saldo Final (7)	
Cta	Scta	Sscta	Ssscta	Sssscta		Debe	Haber	Debe	Haber	Debe	Haber
1274					Anticipos a Largo Plazo	0.00	0.00	0.00	0.00	0.00	0.00
1275					Beneficios al Retiro de Empleados Pagados por Adelantado	0.00	0.00	0.00	0.00	0.00	0.00
1279					Otros Activos Diferidos	0.00	0.00	0.00	0.00	0.00	0.00
1279	000000001				DEPOSITOS EN GARANTIA	0.00	0.00	0.00	0.00	0.00	0.00
1279	000000001	000000000000000001			C. JUAN VELAZQUEZ GARCIA	0.00	0.00	0.00	0.00	0.00	0.00
1279	000000001	000000000000000002			C. GABRIELA ESPERANZA GALLARDO DOMINGUEZ	0.00	0.00	0.00	0.00	0.00	0.00
1279	000000001	000000000000000003			BBV/BANCOMER, S.A.	0.00	0.00	0.00	0.00	0.00	0.00
1279	000000001	000000000000000004			C. MARIA DEL ROSARIO SESMA NORIEGA	0.00	0.00	0.00	0.00	0.00	0.00
1279	000000001	000000000000000005			C. ANTONIO VELASQUEZ MARTINEZ	0.00	0.00	0.00	0.00	0.00	0.00
1279	000000001	000000000000000006			C. DIERK LUERDERS BRENNECK	0.00	0.00	0.00	0.00	0.00	0.00
1281					Estimaciones por Pérdidas de Cuentas Incobrables de Documentos por CobrarLP	0.00	0.00	0.00	0.00	0.00	0.00
1282					Estimaciones por Pérdidas de Cuentas Incobrables de Deudores Diversos por Cobrar a Largo Plazo	0.00	0.00	0.00	0.00	0.00	0.00
1283					Estimaciones por Pérdidas de Cuentas Incobrables de Ingresos por Cobrar L P	0.00	0.00	0.00	0.00	0.00	0.00
1284					Estimaciones por Pérdidas de Cuentas Incobrables de Préstamos Otorgados LP	0.00	0.00	0.00	0.00	0.00	0.00
1289					Estimaciones por Pérdidas de Otras Cuentas Incobrables a Largo Plazo	0.00	0.00	0.00	0.00	0.00	0.00
1291					Bienes en Concesión	0.00	0.00	0.00	0.00	0.00	0.00
1292					Bienes en Arrendamiento Financiero	0.00	0.00	0.00	0.00	0.00	0.00
1293					Bienes en Comodato	0.00	0.00	0.00	0.00	0.00	0.00
2111					Servicios Personales por Pagar a Corto Plazo	0.00	0.00	85,203,757.40	85,203,757.40	0.00	0.00
2111	000000001				ADMINSTRACION 2016-2018	0.00	0.00	85,203,757.40	85,203,757.40	0.00	0.00
2111	000000001	000000000000000001			SUELDOS Y SALARIOS POR PAGAR	0.00	0.00	0.00	0.00	0.00	0.00
2111	000000001	000000000000000001	0002		MARIA DEL CARMEN SALINAS FLORES	0.00	0.00	0.00	0.00	0.00	0.00
2111	000000001	000000000000000001	0003		EUSEBIO RODRIGUEZ FUENTES	0.00	0.00	0.00	0.00	0.00	0.00
2111	000000001	000000000000000001	0005		MARIA DEL PILAR JUAREZ OLIVO	0.00	0.00	0.00	0.00	0.00	0.00
2111	000000001	000000000000000001	0008		TOMAS NOLASCO GOMEZ	0.00	0.00	0.00	0.00	0.00	0.00
2111	000000001	000000000000000001	0009		SOCORO BUSOS LOPEZ	0.00	0.00	0.00	0.00	0.00	0.00
2111	000000001	000000000000000001	0010		DAVID HECTOR GARCIA HERRERA	0.00	0.00	0.00	0.00	0.00	0.00
2111	000000001	000000000000000001	0011		INOCENCIA GARCIA ROSALES	0.00	0.00	0.00	0.00	0.00	0.00
2111	000000001	000000000000000001	0012		BRENDA VIOLETA SANTANA FLORES	0.00	0.00	0.00	0.00	0.00	0.00
2111	000000001	000000000000000001	0013		CIPRIANO SERVIN JIMENEZ	0.00	0.00	0.00	0.00	0.00	0.00
2111	000000001	000000000000000001	0014		SALVADOR SERRRANO MACEDO	0.00	0.00	0.00	0.00	0.00	0.00
2111	000000001	000000000000000001	0015		SILVIA RAMIREZ REYES	0.00	0.00	0.00	0.00	0.00	0.00
2111	000000001	000000000000000001	0016		IRENE JUANA CALVO LOPEZ	0.00	0.00	0.00	0.00	0.00	0.00
2111	000000001	000000000000000001	0017		MA. DE JESUS HERNANDEZ GONZALEZ	0.00	0.00	0.00	0.00	0.00	0.00
2111	000000001	000000000000000001	0018		NANCY SOTELO BENAL	0.00	0.00	0.00	0.00	0.00	0.00
2111	000000001	000000000000000001	0019		LAURA VERONICA MARCIAL LOPEZ	0.00	0.00	0.00	0.00	0.00	0.00
2111	000000001	000000000000000001	0020		ROCIO FLORES CORNEJO	0.00	0.00	0.00	0.00	0.00	0.00
2111	000000001	000000000000000001	0021		ANGEL DIAZ LEAL DIAZ	0.00	0.00	0.00	0.00	0.00	0.00
2111	000000001	000000000000000001	0022		SIMON GARCIA GONZALEZ	0.00	0.00	0.00	0.00	0.00	0.00
2111	000000001	000000000000000001	0023		JAVIER GONZALEZ NAPOLES	0.00	0.00	0.00	0.00	0.00	0.00
2111	000000001	000000000000000001	0024		BEATRIZ FUENTES GUADARRAMA	0.00	0.00	0.00	0.00	0.00	0.00
2111	000000001	000000000000000001	0025		GREGORIO SERGIO JIMENEZ NAVA	0.00	0.00	0.00	0.00	0.00	0.00
2111	000000001	000000000000000001	0026		RODRIGO PACHECO CRUZ	0.00	0.00	0.00	0.00	0.00	0.00
2111	000000001	000000000000000001	0027		ALFONSO PEREZ GOMEZ	0.00	0.00	0.00	0.00	0.00	0.00
2111	000000001	000000000000000001	0028		PEDRO EDGARDO PEREZ CARRILLO	0.00	0.00	0.00	0.00	0.00	0.00
2111	000000001	000000000000000001	0029		NORMA YADIRA CAMACHO ORIHUELA	0.00	0.00	0.00	0.00	0.00	0.00
2111	000000001	000000000000000001	0030		MAGADALENA SANTA MARIA VILCHIS	0.00	0.00	0.00	0.00	0.00	0.00
2111	000000001	000000000000000001	0031		ELSA ALICIA MEJIA VELASQUEZ	0.00	0.00	0.00	0.00	0.00	0.00
2111	000000001	000000000000000001	0032		ADELA FLORES BERNA	0.00	0.00	0.00	0.00	0.00	0.00
2111	000000001	000000000000000001	0033		ANGELINA JIMENEZ GARCIA	0.00	0.00	0.00	0.00	0.00	0.00
2111	000000001	000000000000000001	0034		HUGO VALDEZ MENDIETA	0.00	0.00	0.00	0.00	0.00	0.00
2111	000000001	000000000000000001	0035		JESUS SALINAS MENDOZA	0.00	0.00	0.00	0.00	0.00	0.00
2111	000000001	000000000000000001	0036		URBANO GUADARRAMA GARCIA	0.00	0.00	0.00	0.00	0.00	0.00
2111	000000001	000000000000000001	0037		ISAIAS DIAZ VASQUEZ	0.00	0.00	0.00	0.00	0.00	0.00
2111	000000001	000000000000000001	0038		CARMINA CORTEZ GONZALEZ	0.00	0.00	0.00	0.00	0.00	0.00
2111	000000001	000000000000000001	0039		ARTEMIO BALCAZAR CALVO	0.00	0.00	0.00	0.00	0.00	0.00

Tenancingo
Estado de México
2022-2024

Cuenta Pública 2022
Balanza de Comprobacion Detallada
(Cifras en Pesos)

MUNICIPIO TENANCINGO 0058

DEL 1 DE ENERO AL 31 DE DICIEMBRE DE 2022

Cuenta (3)					Nombre de la Cuenta	Saldo Inicial (5)		Movimientos del Ejercicio (6)		Saldo Final (7)	
Cta	Scta	Sscta	Ssscta	Sssscta		Debe	Haber	Debe	Haber	Debe	Haber
2111	000000001	0000000000000000001	0040		ANGELINA JIMENEZ GARCIA	0.00	0.00	0.00	0.00	0.00	0.00
2111	000000001	0000000000000000001	0041		EUSEBIO RODRIGUEZ FUENTES	0.00	0.00	0.00	0.00	0.00	0.00
2111	000000001	0000000000000000001	0042		ISAIAS DIAZ VASQUEZ	0.00	0.00	0.00	0.00	0.00	0.00
2111	000000001	0000000000000000001	0043		SIMON GARCIA GONZALEZ	0.00	0.00	0.00	0.00	0.00	0.00
2111	000000001	0000000000000000001	0044		YOLANDALEGUIZAMO MARTINEZ	0.00	0.00	0.00	0.00	0.00	0.00
2111	000000001	0000000000000000001	0045		RUTH MIGDALIA AVILA MARTINEZ	0.00	0.00	0.00	0.00	0.00	0.00
2111	000000001	0000000000000000001	0046		GREGORIO SERGIO JIMENEZ NAVA	0.00	0.00	0.00	0.00	0.00	0.00
2111	000000001	0000000000000000001	0047		REYNA MARGARITA VASQUEZ RUIZ	0.00	0.00	0.00	0.00	0.00	0.00
2111	000000001	0000000000000000001	0048		YOLANDA REYES SOTO	0.00	0.00	0.00	0.00	0.00	0.00
2111	000000001	0000000000000000001	0049		MARIO GONZALEZ DOMINGUEZ	0.00	0.00	0.00	0.00	0.00	0.00
2111	000000001	0000000000000000001	0050		ROBERTO GUADARRAMA BARRAGA	0.00	0.00	0.00	0.00	0.00	0.00
2111	000000001	0000000000000000001	0051		MARCOS HERNANDEZ ROSAS	0.00	0.00	0.00	0.00	0.00	0.00
2111	000000001	0000000000000000001	0052		LUIS AREVALO RUIZ	0.00	0.00	0.00	0.00	0.00	0.00
2111	000000001	0000000000000000001	0053		ESTEBAN SUAREZ SALAZAR	0.00	0.00	0.00	0.00	0.00	0.00
2111	000000001	0000000000000000001	0054		ROCIO GUADARRAMA GUADARRAMA	0.00	0.00	0.00	0.00	0.00	0.00
2111	000000001	0000000000000000001	0055		HILARIO BOBADILLA ELIAS	0.00	0.00	0.00	0.00	0.00	0.00
2111	000000001	0000000000000000001	0056		ALMA GRACIELA SUAREZ ALVAREZ	0.00	0.00	0.00	0.00	0.00	0.00
2111	000000001	0000000000000000001	0057		GISEH RUBEN SANCHEZ LOPEZ	0.00	0.00	0.00	0.00	0.00	0.00
2111	000000001	0000000000000000001	0058		ADAN VILLAGRAN LOPEZ	0.00	0.00	0.00	0.00	0.00	0.00
2111	000000001	0000000000000000001	0059		JUAN CARLOS HERRERA ESTRADA	0.00	0.00	0.00	0.00	0.00	0.00
2111	000000001	0000000000000000001	0060		GUSTAVO VESQUEZ ORIHUELA	0.00	0.00	0.00	0.00	0.00	0.00
2111	000000001	0000000000000000001	0061		ANGEL DE JESUS PEDROZA VAZQUEZ	0.00	0.00	0.00	0.00	0.00	0.00
2111	000000001	0000000000000000001	0062		ALAN DEMIREIVSQUEZ ARCE	0.00	0.00	0.00	0.00	0.00	0.00
2111	000000001	0000000000000000001	0063		ALEXIS GIOVANI JAIME JAIMES	0.00	0.00	0.00	0.00	0.00	0.00
2111	000000001	0000000000000000001	0064		JOSE CECILIO GARCIA SUAREZ	0.00	0.00	0.00	0.00	0.00	0.00
2111	000000001	0000000000000000001	0065		ESTELA NERVIZ ORTEGA	0.00	0.00	0.00	0.00	0.00	0.00
2111	000000001	0000000000000000001	0066		JAIME MEJIA VARGAS	0.00	0.00	0.00	0.00	0.00	0.00
2111	000000001	0000000000000000001	0067		ALFONSO LOPEZ ABUNDIS	0.00	0.00	0.00	0.00	0.00	0.00
2111	000000001	0000000000000000001	0068		JOSE CARMELO TRUJILLO LOPEZ	0.00	0.00	0.00	0.00	0.00	0.00
2111	000000001	0000000000000000001	0069		YAIR EMANUEL GONZALEZ GARCIA	0.00	0.00	0.00	0.00	0.00	0.00
2111	000000001	0000000000000000001	0070		TITO ARMANDO MANCILLA SOLANO	0.00	0.00	0.00	0.00	0.00	0.00
2111	000000001	0000000000000000001	0071		IRMA PAREDES VASQUEZ	0.00	0.00	0.00	0.00	0.00	0.00
2111	000000001	0000000000000000001	0072		ANA LILIA GALINDO SEGURA	0.00	0.00	0.00	0.00	0.00	0.00
2111	000000001	0000000000000000001	0073		MIGUEL ANGEL CRUZ ALVAREZ	0.00	0.00	0.00	0.00	0.00	0.00
2111	000000001	0000000000000000001	0074		MARIA DE JESUS LOPEZ CONTRERAS	0.00	0.00	0.00	0.00	0.00	0.00
2111	000000001	0000000000000000001	0075		JUSTINO SEGURA DIAZ	0.00	0.00	0.00	0.00	0.00	0.00
2111	000000001	0000000000000000001	0076		FABIOLA MARTINEZ MARTINEZ	0.00	0.00	0.00	0.00	0.00	0.00
2111	000000001	0000000000000000001	0077		ARACELI JAVIER VALDEZ	0.00	0.00	0.00	0.00	0.00	0.00
2111	000000001	0000000000000000001	0078		MARIA DEL ROSARIO LILIA ALVA GUADARRAMA	0.00	0.00	0.00	0.00	0.00	0.00
2111	000000001	0000000000000000001	0079		ELVIRA GARCIA SALAZAR	0.00	0.00	0.00	0.00	0.00	0.00
2111	000000001	0000000000000000001	0080		OSCAR MILLAN HERRERA	0.00	0.00	0.00	0.00	0.00	0.00
2111	000000001	0000000000000000001	0081		ALEJNADRO INIESTA FLORES	0.00	0.00	0.00	0.00	0.00	0.00
2111	000000001	0000000000000000001	0082		EDMUNDO RAMOS SANTANA	0.00	0.00	0.00	0.00	0.00	0.00
2111	000000001	0000000000000000001	0083		VICTOR HUGO DIAZ NUÑEZ	0.00	0.00	0.00	0.00	0.00	0.00
2111	000000001	0000000000000000001	0084		JESUS FRANCISCO VELASQUEZ MILLAN	0.00	0.00	0.00	0.00	0.00	0.00
2111	000000001	0000000000000000001	0085		FAUSTINO PEREZ ESCAMILLA	0.00	0.00	0.00	0.00	0.00	0.00
2111	000000001	0000000000000000001	0086		LUIS GILDARDO HERMENEGILDO DURAN	0.00	0.00	0.00	0.00	0.00	0.00
2111	000000001	0000000000000000001	0087		ARACELI CRUZ FRANCO	0.00	0.00	0.00	0.00	0.00	0.00
2111	000000001	0000000000000000001	0088		ANGEL DIAZLEAL DIAZ	0.00	0.00	0.00	0.00	0.00	0.00
2111	000000001	0000000000000000001	0089		MIRNA DURAN HERNANDEZ	0.00	0.00	0.00	0.00	0.00	0.00
2111	000000001	0000000000000000001	0090		RENE HERRERA MONTOÑO	0.00	0.00	0.00	0.00	0.00	0.00
2111	000000001	0000000000000000001	0091		HECTOR ARRIAGA HERNADEZ	0.00	0.00	0.00	0.00	0.00	0.00
2111	000000001	0000000000000000001	0092		ALEJANDRA ROMERO GUTIERREZ	0.00	0.00	0.00	0.00	0.00	0.00
2111	000000001	0000000000000000001	0093		JUAN MIGUEL GOMEZ PIZA	0.00	0.00	0.00	0.00	0.00	0.00
2111	000000001	0000000000000000001	0094		FELIPE DE JESUS GONZALEZ GOMEZ	0.00	0.00	0.00	0.00	0.00	0.00
2111	000000001	0000000000000000001	0095		IGNACIO JESUS CARMONA FLORES	0.00	0.00	0.00	0.00	0.00	0.00
2111	000000001	0000000000000000001	0096		CLAUDIO JIMENEZ MILLAN CLAUDI JIMENEZ MILLAN	0.00	0.00	0.00	0.00	0.00	0.00

Tenancingo
Estado de México
2022-2024

Cuenta Pública 2022
Balanza de Comprobacion Detallada
(Cifras en Pesos)

MUNICIPIO TENANCINGO 0058 **DEL 1 DE ENERO AL 31 DE DICIEMBRE DE 2022**

Cuenta (3)					Nombre de la Cuenta	Saldo Inicial (5)		Movimientos del Ejercicio (6)		Saldo Final (7)	
Cta	Scta	Sscta	Ssscta	Sssscta		Debe	Haber	Debe	Haber	Debe	Haber
2111	000000001	00000000000000000001	0097		ANGEL ALBERTO AGUIRRE ROGEL	0.00	0.00	0.00	0.00	0.00	0.00
2111	000000001	00000000000000000001	0098		JOSE MARTIN LASCANO VELASQUEZ	0.00	0.00	0.00	0.00	0.00	0.00
2111	000000001	00000000000000000001	0099		INOCENTE DIAZ CALVO	0.00	0.00	0.00	0.00	0.00	0.00
2111	000000001	00000000000000000001	0100		JOSE GUADALUPE JUAREZ OLIVO	0.00	0.00	0.00	0.00	0.00	0.00
2111	000000001	00000000000000000001	0101		ISAIAS GONZALEZ GARCIA	0.00	0.00	0.00	0.00	0.00	0.00
2111	000000001	00000000000000000001	0102		JOSE FELICIANO HERRERA VESQUEZ	0.00	0.00	0.00	0.00	0.00	0.00
2111	000000001	00000000000000000001	0103		HUGO PROCOPIO GARCIA	0.00	0.00	0.00	0.00	0.00	0.00
2111	000000001	00000000000000000001	0104		JOSE ANTONIO FUENTES NUÑEZ	0.00	0.00	0.00	0.00	0.00	0.00
2111	000000001	00000000000000000001	0105		JOSE ANTONIO CASTAÑEDA ZAMORA	0.00	0.00	0.00	0.00	0.00	0.00
2111	000000001	00000000000000000001	0106		FRANCISCO OCAMPO BENITEZ	0.00	0.00	0.00	0.00	0.00	0.00
2111	000000001	00000000000000000001	0107		OSCAR BALCAZAR ROCA FUENTES	0.00	0.00	0.00	0.00	0.00	0.00
2111	000000001	00000000000000000001	0108		JOSE LUIS VELAZQUES VELAZQUES	0.00	0.00	0.00	0.00	0.00	0.00
2111	000000001	00000000000000000001	0109		AGUSTIN GARCIA ALCANTARA	0.00	0.00	0.00	0.00	0.00	0.00
2111	000000001	00000000000000000001	0110		OSCAR ALBERTO CONTRERAS MARTINEZ	0.00	0.00	0.00	0.00	0.00	0.00
2111	000000001	00000000000000000001	0111		IGNACIO JESUS CARMONA FLORES	0.00	0.00	0.00	0.00	0.00	0.00
2111	000000001	00000000000000000001	0112		CLAUDIO JIMENEZ MILLAN	0.00	0.00	0.00	0.00	0.00	0.00
2111	000000001	00000000000000000001	0113		ANGEL ALBERTO AGUIRRE ROGEL	0.00	0.00	0.00	0.00	0.00	0.00
2111	000000001	00000000000000000001	0114		JOSE MARTIN LASCANO VASQUEZ	0.00	0.00	0.00	0.00	0.00	0.00
2111	000000001	00000000000000000001	0115		INOCENTE DIAZ CALVO	0.00	0.00	0.00	0.00	0.00	0.00
2111	000000001	00000000000000000001	0116		JOSE GUADALUPE JUAEZ OLIVO	0.00	0.00	0.00	0.00	0.00	0.00
2111	000000001	00000000000000000001	0117		ISAIAS GONZALEZ GARCIA	0.00	0.00	0.00	0.00	0.00	0.00
2111	000000001	00000000000000000001	0118		JOSE FELICIANO HRRERA VASQUEZ	0.00	0.00	0.00	0.00	0.00	0.00
2111	000000001	00000000000000000001	0119		HUGO PROCOPIO GARCIA	0.00	0.00	0.00	0.00	0.00	0.00
2111	000000001	00000000000000000001	0120		JOSE ANTONIO FUENTES NUÑEZ	0.00	0.00	0.00	0.00	0.00	0.00
2111	000000001	00000000000000000001	0121		JOSE ANTONIO CASTAÑEDA ZAMORA	0.00	0.00	0.00	0.00	0.00	0.00
2111	000000001	00000000000000000001	0122		FRANCISCO OCAMPO BENITEZ	0.00	0.00	0.00	0.00	0.00	0.00
2111	000000001	00000000000000000001	0123		OSCAR BALCAZAR ROCA FUENTES	0.00	0.00	0.00	0.00	0.00	0.00
2111	000000001	00000000000000000001	0124		JOSE LUIS VELASQUEZ VELASQUEZ	0.00	0.00	0.00	0.00	0.00	0.00
2111	000000001	00000000000000000001	0125		AGUSTIN GARCIA ALCANTARA	0.00	0.00	0.00	0.00	0.00	0.00
2111	000000001	00000000000000000001	0126		ROSA MARIA RAMIREZ CEBALLOS	0.00	0.00	0.00	0.00	0.00	0.00
2111	000000001	00000000000000000001	0127		VICTOR HUJO PACHECO MEDINA	0.00	0.00	0.00	0.00	0.00	0.00
2111	000000001	00000000000000000001	0128		MARIA ANTONIETA PERALTA BELLO	0.00	0.00	0.00	0.00	0.00	0.00
2111	000000001	00000000000000000001	0129		RENE ANTONIO MEJIA HERNANDEZ	0.00	0.00	0.00	0.00	0.00	0.00
2111	000000001	00000000000000000001	0130		FERNANDO ORTIZ BERNAL	0.00	0.00	0.00	0.00	0.00	0.00
2111	000000001	00000000000000000001	0131		JESUS GALVAN SANCHEZ	0.00	0.00	0.00	0.00	0.00	0.00
2111	000000001	00000000000000000001	0132		RAUL GARCIA GARCIA	0.00	0.00	0.00	0.00	0.00	0.00
2111	000000001	00000000000000000001	0133		MARGARITA RODRIGUEZ VIVERO	0.00	0.00	0.00	0.00	0.00	0.00
2111	000000001	00000000000000000001	0134		CARMEN PAOLA SANTILLAN MARTINEZ	0.00	0.00	0.00	0.00	0.00	0.00
2111	000000001	00000000000000000001	0135		PATRICIA DIAZ SEGURA	0.00	0.00	0.00	0.00	0.00	0.00
2111	000000001	00000000000000000001	0136		EMILIA JARDON SANCHEZ	0.00	0.00	0.00	0.00	0.00	0.00
2111	000000001	00000000000000000001	0137		MARIA AZUCENA ESCAMILLA AVILA	0.00	0.00	0.00	0.00	0.00	0.00
2111	000000001	00000000000000000001	0138		BERNARDINO LOPEZ PASCUAL	0.00	0.00	0.00	0.00	0.00	0.00
2111	000000001	00000000000000000001	0139		BLANCA ANGELICA OCAMPO LANDEROS	0.00	0.00	0.00	0.00	0.00	0.00
2111	000000001	00000000000000000001	0140		ISRAEL CRUZ CASTAÑEDA	0.00	0.00	0.00	0.00	0.00	0.00
2111	000000001	00000000000000000001	0141		ERIK CORONA ROJAS	0.00	0.00	0.00	0.00	0.00	0.00
2111	000000001	00000000000000000001	0142		ARTURO MATIAS GARDUÑO	0.00	0.00	0.00	0.00	0.00	0.00
2111	000000001	00000000000000000001	0143		EVA SUAREZ JAYME	0.00	0.00	0.00	0.00	0.00	0.00
2111	000000001	00000000000000000001	0144		ZEFERINO VASQUEZ RUIZ	0.00	0.00	0.00	0.00	0.00	0.00
2111	000000001	00000000000000000001	0145		VICENTE DELGADO ORTIZ	0.00	0.00	0.00	0.00	0.00	0.00
2111	000000001	00000000000000000001	0146		SERGIO MAYA VASQUEZ	0.00	0.00	0.00	0.00	0.00	0.00
2111	000000001	00000000000000000001	0147		JOSE DEL CARMEN CORONA	0.00	0.00	0.00	0.00	0.00	0.00
2111	000000001	00000000000000000001	0148		sandra diaz villa	0.00	0.00	0.00	0.00	0.00	0.00
2111	000000001	00000000000000000001	0149		roberto moreno ortega	0.00	0.00	0.00	0.00	0.00	0.00
2111	000000001	00000000000000000001	0150		RUPERTO CRUZ REGIS	0.00	0.00	0.00	0.00	0.00	0.00
2111	000000001	00000000000000000001	0151		CARLOS JACOBO LEGUIZAMO	0.00	0.00	0.00	0.00	0.00	0.00
2111	000000001	00000000000000000001	0152		MIGUEL ANGEL ESTECEZ GONZALEZ	0.00	0.00	0.00	0.00	0.00	0.00
2111	000000001	00000000000000000001	0153		SALOMON CASTILLO GOMEZ	0.00	0.00	0.00	0.00	0.00	0.00

Tenancingo
Estado de México
2022-2024

Cuenta Pública 2022
Balanza de Comprobacion Detallada
(Cifras en Pesos)

MUNICIPIO TENANCINGO 0058 **DEL 1 DE ENERO AL 31 DE DICIEMBRE DE 2022**

Cuenta (3)					Nombre de la Cuenta	Saldo Inicial (6)		Movimientos del Ejercicio (6)		Saldo Final (7)	
Cta	Scta	Sscta	Ssscta	Sssscta		Debe	Haber	Debe	Haber	Debe	Haber
2111	000000001	000000000000000001	0154		GETZEL DOLORES NEJIA FLORES	0.00	0.00	0.00	0.00	0.00	0.00
2111	000000001	000000000000000001	0155		JAIRO MARTINEZ FLORES	0.00	0.00	0.00	0.00	0.00	0.00
2111	000000001	000000000000000001	0156		PASCUAL VELAZQUEZ GOMEZ	0.00	0.00	0.00	0.00	0.00	0.00
2111	000000001	000000000000000001	0157		JAIME SANCHEZ GONZALEZ	0.00	0.00	0.00	0.00	0.00	0.00
2111	000000001	000000000000000001	0158		JESUS MEJIA FLORES	0.00	0.00	0.00	0.00	0.00	0.00
2111	000000001	000000000000000001	0159		CARLOS LOPEZ GUARDIAN	0.00	0.00	0.00	0.00	0.00	0.00
2111	000000001	000000000000000001	0160		GUSTAVO VASQUEZ ORIHUELA	0.00	0.00	0.00	0.00	0.00	0.00
2111	000000001	000000000000000001	0161		ANGUEL DE JESUS PEDROZA VAZQUEZ	0.00	0.00	0.00	0.00	0.00	0.00
2111	000000001	000000000000000001	0162		JOSE GUADALUPE HIGUELO ZAMORA	0.00	0.00	0.00	0.00	0.00	0.00
2111	000000001	000000000000000001	0163		ROGELIO GARCIA LOPEZ	0.00	0.00	0.00	0.00	0.00	0.00
2111	000000001	000000000000000001	0164		JUAN OMAR CRUZ HERNANDEZ	0.00	0.00	0.00	0.00	0.00	0.00
2111	000000001	000000000000000001	0165		CUAUHTEMOC EOLO CAMACHO CASTAÑEDA	0.00	0.00	0.00	0.00	0.00	0.00
2111	000000001	000000000000000001	0166		JOSE CRUZ HERNANDEZ	0.00	0.00	0.00	0.00	0.00	0.00
2111	000000001	000000000000000001	0167		GRISELDA OCAMPO TINOCO	0.00	0.00	0.00	0.00	0.00	0.00
2111	000000001	000000000000000001	0168		EDILBERTO ORIHUELA VASQUEZ	0.00	0.00	0.00	0.00	0.00	0.00
2111	000000001	000000000000000001	0169		GERMAIN GUZMAN PEÑALOZA	0.00	0.00	0.00	0.00	0.00	0.00
2111	000000001	000000000000000001	0170		MARIA AZUCENA ESCAMILLA AVILA	0.00	0.00	0.00	0.00	0.00	0.00
2111	000000001	000000000000000001	0171		MA EUGENIA RODRIGUEZ PINEDA	0.00	0.00	0.00	0.00	0.00	0.00
2111	000000001	000000000000000001	0172		ANABEL SEGURA GARCIA	0.00	0.00	0.00	0.00	0.00	0.00
2111	000000001	000000000000000001	0173		WENCESLAO MIZAEL GONZALEZ REZA	0.00	0.00	0.00	0.00	0.00	0.00
2111	000000001	000000000000000001	0174		MARVIN GUZMAN HERRERA	0.00	0.00	0.00	0.00	0.00	0.00
2111	000000001	000000000000000001	0175		MARIA XOCHITL CAMACHO MARTINEZ	0.00	0.00	0.00	0.00	0.00	0.00
2111	000000001	000000000000000001	0176		JORGE LUIS MARTINEZ ISOJO	0.00	0.00	0.00	0.00	0.00	0.00
2111	000000001	000000000000000001	0177		MARIA ELENA ESTRADA SEGURA	0.00	0.00	0.00	0.00	0.00	0.00
2111	000000001	000000000000000001	0178		VICTOR JORGE LUGO GONZALEZ	0.00	0.00	0.00	0.00	0.00	0.00
2111	000000001	000000000000000001	0179		RENE VARA BALCAZAR	0.00	0.00	0.00	0.00	0.00	0.00
2111	000000001	000000000000000001	0180		MARIA ISABEL CASTAÑEDA BECERRIL	0.00	0.00	0.00	0.00	0.00	0.00
2111	000000001	000000000000000001	0181		MARIA MONTSERRAT ZARATE ESLAVA	0.00	0.00	0.00	0.00	0.00	0.00
2111	000000001	000000000000000001	0182		OSCAR LEONARDO GARCIA JUAREZ	0.00	0.00	0.00	0.00	0.00	0.00
2111	000000001	000000000000000001	0183		JOHNY SUAREZ ROSAS	0.00	0.00	0.00	0.00	0.00	0.00
2111	000000001	000000000000000001	0184		MARIA ELENA HERNANDEZ RAMIREZ	0.00	0.00	0.00	0.00	0.00	0.00
2111	000000001	000000000000000001	0185		JUAN CAMACHO ESTRADA	0.00	0.00	0.00	0.00	0.00	0.00
2111	000000001	000000000000000001	0186		ISAIAS HERNANDEZ BERNAL	0.00	0.00	0.00	0.00	0.00	0.00
2111	000000001	000000000000000001	0187		CELINA ALBARRAN LARA	0.00	0.00	0.00	0.00	0.00	0.00
2111	000000001	000000000000000001	0188		GUADALUPE VELASQUEZ CRUZ	0.00	0.00	0.00	0.00	0.00	0.00
2111	000000001	000000000000000001	0189		RAFAEL LOPEZ VASQUEZ	0.00	0.00	0.00	0.00	0.00	0.00
2111	000000001	000000000000000002			SUELDOS Y SALARIOS POR PAGAR	0.00	0.00	85,203,757.40	85,203,757.40	0.00	0.00
2111	000000001	000000000000000002	0001		SUELDOS Y SALARIOS POR PAGAR ADMON 2022 - 2024	0.00	0.00	20,461,271.29	20,461,271.29	0.00	0.00
2111	000000001	000000000000000002	0002		SUELDOS Y SALARIOS POR PAGAR ADMON 2022 - 2024 DEL MES	0.00	0.00	64,742,486.11	64,742,486.11	0.00	0.00
2111	000000002				ADMON 2019-2021	0.00	0.00	0.00	0.00	0.00	0.00
2111	000000002	000000000000000001			SUELDOS Y SALARIOS POR PAGAR 2019	0.00	0.00	0.00	0.00	0.00	0.00
2111	000000002	000000000000000001	0001		SUELDOS Y SALARIOS POR PAGAR 2019 LISTAS DE RAYA	0.00	0.00	0.00	0.00	0.00	0.00
2111	000000002	000000000000000001	0002		SUELDOS Y SALARIOS POR PAGAR NOMINA	0.00	0.00	0.00	0.00	0.00	0.00
2111	000000002	000000000000000001	0003		AGUINALDO 2019	0.00	0.00	0.00	0.00	0.00	0.00
2111	000000002	000000000000000001	0004		PRIMA VACACIONAL 2019	0.00	0.00	0.00	0.00	0.00	0.00
2111	000000002	000000000000000001	0005		LISTAS DE RAYA 2020	0.00	0.00	0.00	0.00	0.00	0.00
2111	000000002	000000000000000001	0006		NOMINA GENERAL 2020	0.00	0.00	0.00	0.00	0.00	0.00
2111	000000002	000000000000000001	0007		NOMINA SEGURIDAD PUBLICA Y PROTECCION CIVIL 2020	0.00	0.00	0.00	0.00	0.00	0.00
2111	000000002	000000000000000001	0008		LISTAS DE RAYA 2021	0.00	0.00	0.00	0.00	0.00	0.00
2111	000000002	000000000000000001	0009		NOMINA GENERAL 2021	0.00	0.00	0.00	0.00	0.00	0.00
2111	000000002	000000000000000001	0010		NOMINA SEGURIDAD PUBLICA Y PROTECCION CIVIL 2021	0.00	0.00	0.00	0.00	0.00	0.00
2111	000000002	000000000000000001	0011		RAUL ROSAS CASTILLO	0.00	0.00	0.00	0.00	0.00	0.00
2111	000000002	000000000000000001	0012		MARIA DEL CARMEN ARELLANO ORTIZ	0.00	0.00	0.00	0.00	0.00	0.00
2111	000000002	000000000000000001	0013		ALDO VELASQUEZ BALTAZAR	0.00	0.00	0.00	0.00	0.00	0.00
2111	000000002	000000000000000001	0014		JESUS VLADIMIR RAMIREZ BECERRIL	0.00	0.00	0.00	0.00	0.00	0.00
2111	000000002	000000000000000002			NOMINA GENERAL	0.00	0.00	0.00	0.00	0.00	0.00
2111	000000002	000000000000000002	0001		OCTUBRE	0.00	0.00	0.00	0.00	0.00	0.00

Tenancingo
Estado de México
2022-2024

Cuenta Pública 2022
Balanza de Comprobacion Detallada
(Cifras en Pesos)

MUNICIPIO TENANCINGO 0058 **DEL 1 DE ENERO AL 31 DE DICIEMBRE DE 2022**

Cuenta (3)					Nombre de la Cuenta	Saldo Inicial (5)		Movimientos del Ejercicio (6)		Saldo Final (7)	
Cta	Scta	Sscta	Ssscta	Sssscta		Debe	Haber	Debe	Haber	Debe	Haber
2111	000000002	000000000000000002	0002		NOVIEMBRE	0.00	0.00	0.00	0.00	0.00	0.00
2111	000000002	000000000000000002	0003		DICIEMBRE	0.00	0.00	0.00	0.00	0.00	0.00
2111	000000002	000000000000000003			NOMINA LISTA DE RAYA	0.00	0.00	0.00	0.00	0.00	0.00
2111	000000002	000000000000000003	0001		OCTUBRE LISTA DE RAYA	0.00	0.00	0.00	0.00	0.00	0.00
2111	000000002	000000000000000003	0002		NOVIEMBRE LISTA DE RAYA	0.00	0.00	0.00	0.00	0.00	0.00
2111	000000002	000000000000000004			SEGURIDAD PUBLICA Y PROTECCION CIVIL	0.00	0.00	0.00	0.00	0.00	0.00
2111	000000002	000000000000000004	0001		OCTUBRE SEG PUB Y PROT CIV	0.00	0.00	0.00	0.00	0.00	0.00
2111	000000002	000000000000000004	0002		NOVIEMBRE SEG PUB Y PROT CIVIL	0.00	0.00	0.00	0.00	0.00	0.00
2111	000000002	000000000000000004	0003		DICIEMBRE SEG PUB Y PROT CIVIL	0.00	0.00	0.00	0.00	0.00	0.00
2111	000000002	000000000000000004	0004		CESAR LOPEZ GUTIERREZ	0.00	0.00	0.00	0.00	0.00	0.00
2111	000000002	000000000000000005			PASIVO DICIEMBRE 2020	0.00	0.00	0.00	0.00	0.00	0.00
2111	000000002	000000000000000005	0001		ENRIQUE SANCHEZ MARTINEZ	0.00	0.00	0.00	0.00	0.00	0.00
2111	000000002	000000000000000005	0002		ALEJANDRO DIAZ DEL VALLE	0.00	0.00	0.00	0.00	0.00	0.00
2111	000000002	000000000000000005	0003		MATEO OCAMPO BENITEZ	0.00	0.00	0.00	0.00	0.00	0.00
2112					**Proveedores por Pagar a Corto Plazo**	**0.00**	**7,558,244.85**	**24,261,149.56**	**30,027,829.66**	**0.00**	**13,324,924.95**
2112	000000001				PROVEEDORES	0.00	0.00	24,261,149.56	30,027,829.66	0.00	5,766,680.10
2112	000000001	000000000000000001			PROVEEDORES ADMON 2022 - 2024	0.00	0.00	24,261,149.56	30,027,829.66	0.00	5,766,680.10
2112	000000001	000000000000000001	0001		MARISOL BALADO NOVOA	0.00	0.00	7,680,128.31	8,419,962.11	0.00	739,833.80
2112	000000001	000000000000000001	0002		TIENDAS GARCES SA DE CV	0.00	0.00	93,199.70	93,199.70	0.00	0.00
2112	000000001	000000000000000001	0003		GAS IMPERIAL, S.A. DE C.V.	0.00	0.00	577,776.71	577,776.71	0.00	0.00
2112	000000001	000000000000000001	0004		MUCIO GOMEZ LOPEZ	0.00	0.00	129,619.36	129,619.36	0.00	0.00
2112	000000001	000000000000000001	0005		CDM-HOLDING INTERNATIONAL GROUP SA DE CV	0.00	0.00	169,653.87	188,350.68	0.00	18,696.81
2112	000000001	000000000000000001	0006		MARISELA CRUZ ROMERO	0.00	0.00	487,572.75	487,572.75	0.00	0.00
2112	000000001	000000000000000001	0007		IGNACIO VELASQUEZ SANCHEZ	0.00	0.00	335,172.72	429,234.27	0.00	94,061.55
2112	000000001	000000000000000001	0008		JUAN MANUEL MENDIOLA SOTELO	0.00	0.00	457,747.18	457,747.18	0.00	0.00
2112	000000001	000000000000000001	0009		FERRETERIA Y AZULEJERA MONTEREY SA DE CV	0.00	0.00	291,190.65	291,190.65	0.00	0.00
2112	000000001	000000000000000001	0010		SAMUEL MARTI CASTRO SANCHEZ	0.00	0.00	91,032.16	91,032.16	0.00	0.00
2112	000000001	000000000000000001	0011		ANGELICA BERNAL GUADARRAMA	0.00	0.00	341,947.80	341,947.80	0.00	0.00
2112	000000001	000000000000000001	0012		RAUL DAVILA VELASQUEZ	0.00	0.00	185,032.32	188,025.12	0.00	2,992.80
2112	000000001	000000000000000001	0013		ANDREA JARDON PEÑA	0.00	0.00	238,960.00	238,960.00	0.00	0.00
2112	000000001	000000000000000001	0014		RODRIGO ORTIZ PIMENTEL	0.00	0.00	451,255.32	451,255.32	0.00	0.00
2112	000000001	000000000000000001	0015		ROSAS CRUZ GEORGINA NATIVIDAD	0.00	0.00	132,017.00	178,243.00	0.00	46,226.00
2112	000000001	000000000000000001	0016		JUAN MANUEL MENDIOLA SOTELO	0.00	0.00	200,078.76	200,078.76	0.00	0.00
2112	000000001	000000000000000001	0017		SCARLETTE SEGURA PEREZ	0.00	0.00	607,467.64	813,587.58	0.00	206,119.94
2112	000000001	000000000000000001	0018		ASOCIADOS QUIROZ & FERNANDEZ SC	0.00	0.00	8,375.87	8,375.87	0.00	0.00
2112	000000001	000000000000000001	0019		JOSE LEONARDO RAMIREZ CASTREJON	0.00	0.00	136,612.04	136,612.04	0.00	0.00
2112	000000001	000000000000000001	0020		EDITORES DEL VALLE DE TOLUCA S.A. DE C.V.	0.00	0.00	649,600.00	997,600.00	0.00	348,000.00
2112	000000001	000000000000000001	0021		INETUM MEXICO S.A. DE C.V.	0.00	0.00	1,540,133.40	1,540,133.40	0.00	0.00
2112	000000001	000000000000000001	0022		MARIA DEL CARMEN JARDON PEÑA	0.00	0.00	127,100.01	127,100.01	0.00	0.00
2112	000000001	000000000000000001	0023		ESTRADA SOTELO YURI ILLEANS	0.00	0.00	61,790.88	113,434.08	0.00	51,643.20
2112	000000001	000000000000000001	0024		GRUPO DON CHANOS SA DE CV	0.00	0.00	103,362.90	103,362.90	0.00	0.00
2112	000000001	000000000000000001	0025		CONSTRUCTORA Y OPERADORA DE RELLENOS SANITARIOS S.A. DE C.V.	0.00	0.00	1,095,859.41	1,095,859.41	0.00	0.00
2112	000000001	000000000000000001	0026		ERNESTO JESUS VELASQUEZ CUETO	0.00	0.00	480,280.60	480,280.60	0.00	0.00
2112	000000001	000000000000000001	0027		JOSAFAT SANCHEZ VELAZQUEZ	0.00	0.00	20,300.00	23,200.00	0.00	2,900.00
2112	000000001	000000000000000001	0028		HERIBERTO LOPEZ NORIEGA	0.00	0.00	52,200.00	52,200.00	0.00	0.00
2112	000000001	000000000000000001	0029		JESUS CHAVEZ PLATA	0.00	0.00	37,120.00	41,760.00	0.00	4,640.00
2112	000000001	000000000000000001	0030		YURI ILLEANS ESTRADA SOTELO	0.00	0.00	449,554.16	542,426.66	0.00	92,872.50
2112	000000001	000000000000000001	0031		ALEJANDRO VILCHIZ ZARAGOZA	0.00	0.00	8,120.00	8,120.00	0.00	0.00
2112	000000001	000000000000000001	0032		CONCRETOS Y ASFALTOS TAYCAR S.A. DE C.V.	0.00	0.00	576,498.89	576,498.89	0.00	0.00
2112	000000001	000000000000000001	0033		MARIO ADRIAN ESPINAL MILLAN	0.00	0.00	156,460.67	252,783.58	0.00	96,322.91
2112	000000001	000000000000000001	0034		ROSARIO SESMA NORIEGA	0.00	0.00	30,000.00	40,000.00	0.00	10,000.00
2112	000000001	000000000000000001	0035		LUIS ARMANDO DIAZ MUNDO	0.00	0.00	1,900.01	1,900.01	0.00	0.00
2112	000000001	000000000000000001	0036		JOSE GUILLERMO PEREZ CUEVAS	0.00	0.00	290,000.01	290,000.01	0.00	0.00
2112	000000001	000000000000000001	0037		ALUMBRADO PUBLICO INDUSTRIAL Y COMERCIAL JC S.A. DE C.V.	0.00	0.00	262,833.96	262,833.96	0.00	0.00
2112	000000001	000000000000000001	0038		ARACELI DIAZ ORDAZ ESCOBEDO	0.00	0.00	14,500.00	17,400.00	0.00	2,900.00
2112	000000001	000000000000000001	0039		GABRIEL DOLORES TUNION	0.00	0.00	28,420.00	32,480.00	0.00	4,060.00
2112	000000001	000000000000000001	0040		INGENIERIA EN MOTORES DIESEL DEL SURESTE S.A DE C.V	0.00	0.00	759,220.00	759,220.00	0.00	0.00

Tenancingo
Estado de México
2022 • 2024

Cuenta Pública 2022
Balanza de Comprobacion Detallada
(Cifras en Pesos)

MUNICIPIO TENANCINGO 0058 **DEL 1 DE ENERO AL 31 DE DICIEMBRE DE 2022**

Cuenta (3)					Nombre de la Cuenta	Saldo Inicial (5)		Movimientos del Ejercicio (6)		Saldo Final (7)	
Cta	Scta	Sscta	Ssscta	Sssscta		Debe	Haber	Debe	Haber	Debe	Haber
2112	000000001	00000000000000000001	0041		CINTIA LILIANA HERNANDEZ GARCIA	0.00	0.00	32,480.00	41,760.00	0.00	9,280.00
2112	000000001	00000000000000000001	0042		FRANCISCO JAVIER PIÑA FLORES	0.00	0.00	477,360.00	615,247.50	0.00	137,887.50
2112	000000001	00000000000000000001	0043		COMERCIALIZADORA STARMEK S.A DE C.V	0.00	0.00	559,231.39	559,231.39	0.00	0.00
2112	000000001	00000000000000000001	0044		MA DEL ROCIO RECILLAS LOPEZ	0.00	0.00	78,911.80	78,911.80	0.00	0.00
2112	000000001	00000000000000000001	0045		VICTOR HUGO CUENCA BERNAL	0.00	0.00	17,400.00	20,300.00	0.00	2,900.00
2112	000000001	00000000000000000001	0046		JOSE JUAN RODRIGUEZ DEL RIO	0.00	0.00	18,503.16	18,503.16	0.00	0.00
2112	000000001	00000000000000000001	0047		JESUS ROBERTO IZQUIERDO GOMEZ	0.00	0.00	116,620.00	116,620.00	0.00	0.00
2112	000000001	00000000000000000001	0048		VICENTE NAVAS GOMEZ	0.00	0.00	91,640.00	91,640.00	0.00	0.00
2112	000000001	00000000000000000001	0049		TV AZTECA S.A.B. DE C.V.	0.00	0.00	69,800.00	81,200.00	0.00	11,600.00
2112	000000001	00000000000000000001	0050		ARMANDO BENITEZ ROMERO	0.00	0.00	24,360.00	27,840.00	0.00	3,480.00
2112	000000001	00000000000000000001	0051		ARTURO FLORES VARGAS	0.00	0.00	165,729.20	165,729.20	0.00	0.00
2112	000000001	00000000000000000001	0052		SISTEMA DE TELEVISION E INTERNET DE MEXICO S.A. DE C.V.	0.00	0.00	9,480.00	9,480.00	0.00	0.00
2112	000000001	00000000000000000001	0053		BERTHA ALAINE DELGADO TINAJERO	0.00	0.00	522,095.12	522,095.12	0.00	0.00
2112	000000001	00000000000000000001	0054		EMMA BENITEZ MACEDO	0.00	0.00	32,480.00	36,540.00	0.00	4,060.00
2112	000000001	00000000000000000001	0055		HG PROYECTOS Y SOLUCIONES ARQUITECTONICAS SAS DE CV	0.00	0.00	19,513.52	19,513.52	0.00	0.00
2112	000000001	00000000000000000001	0056		ALFREDO GUTIERREZ HINOJOSA	0.00	0.00	96,030.00	96,030.00	0.00	0.00
2112	000000001	00000000000000000001	0057		SALVADOR GONZALEZ VALDES	0.00	0.00	24,360.00	27,840.00	0.00	3,480.00
2112	000000001	00000000000000000001	0058		LUIS ANDRES DIAZ ACOSTA	0.00	0.00	4,060.00	4,060.00	0.00	0.00
2112	000000001	00000000000000000001	0059		AGUSTIN SUAREZ BORBOA	0.00	0.00	60,933.01	60,933.01	0.00	0.00
2112	000000001	00000000000000000001	0060		LUIS PEREZ CARPIO	0.00	0.00	234,045.50	234,045.50	0.00	0.00
2112	000000001	00000000000000000001	0061		FERNANDO OLVERA VERDEJA	0.00	0.00	1,346,143.63	1,346,143.63	0.00	0.00
2112	000000001	00000000000000000001	0062		LA CASA DEL FOCO	0.00	0.00	7,864.65	7,864.65	0.00	0.00
2112	000000001	00000000000000000001	0063		SEMATOSA SA DE CV	0.00	0.00	28,421.70	28,421.70	0.00	0.00
2112	000000001	00000000000000000001	0064		SISTEMAS DE INFORMACION TECNOLOGIA EQUIPAMIENTO Y CAPACITACION S.A. DE C.V.	0.00	0.00	283,954.00	283,954.00	0.00	0.00
2112	000000001	00000000000000000001	0065		ALMACENES REUBICABLES, S.A. DE C.V.	0.00	0.00	108,580.00	108,580.00	0.00	0.00
2112	000000001	00000000000000000001	0066		NACION FERRETERA LG	0.00	0.00	40,796.49	40,796.49	0.00	0.00
2112	000000001	00000000000000000001	0067		PEDRO CAYETANO AGUILAR	0.00	0.00	6,971.93	6,971.93	0.00	0.00
2112	000000001	00000000000000000001	0068		FRANCISCO JAVIER TRUJILLO BUSTOS	0.00	0.00	203,000.00	203,000.00	0.00	0.00
2112	000000001	00000000000000000001	0069		SANDOVAL ORTIZ ENRIQUE	0.00	0.00	0.00	6,500.00	0.00	6,500.00
2112	000000001	00000000000000000001	0070		JOSE ALBERTO JUAREZ GARCIA	0.00	0.00	110,488.00	110,488.00	0.00	0.00
2112	000000001	00000000000000000001	0071		SERGIO LARA PEREZ	0.00	0.00	2,655.00	2,655.00	0.00	0.00
2112	000000001	00000000000000000001	0072		MIGUEL ANGEL GALLEGOS JIMENEZ	0.00	0.00	107,346.40	107,346.40	0.00	0.00
2112	000000001	00000000000000000001	0073		ELECTRONIC SOLUTIONS SG SAS DE CV	0.00	0.00	0.00	299,196.48	0.00	299,196.48
2112	000000001	00000000000000000001	0074		CFE COMISION FEDERAL DE ELECTRICIDAD	0.00	0.00	0.00	3,567,026.61	0.00	3,567,026.61
2112	000000001	00000000000000000100			CARLOS ROMERO MARTINEZ	0.00	0.00	0.00	0.00	0.00	0.00
2112	000000001	00000000000000000100	0001		CARLOS ROMERO MARTINEZ	0.00	0.00	0.00	0.00	0.00	0.00
2112	000000001	00000000000000000101			ELIAS BORBOA CASAS	0.00	0.00	0.00	0.00	0.00	0.00
2112	000000001	00000000000000000101	0001		ELIAS BORBOA CASAS	0.00	0.00	0.00	0.00	0.00	0.00
2112	000000001	00000000000000000102			ANGELICA BERNAL GUADARRAMA	0.00	0.00	0.00	0.00	0.00	0.00
2112	000000001	00000000000000000102	0001		ANGELICA BERNAL GUADARRAMA	0.00	0.00	0.00	0.00	0.00	0.00
2112	000000001	00000000000000000103			ALUMBRADO PUBLICO INDUSTRIAL JC SA DE CV	0.00	0.00	0.00	0.00	0.00	0.00
2112	000000001	00000000000000000103	0001		ALUMBRADO PUBLICO INDUSTRIAL JC SA DE CV	0.00	0.00	0.00	0.00	0.00	0.00
2112	000000001	00000000000000000104			RAUL MENDOZA AGUILAR	0.00	0.00	0.00	0.00	0.00	0.00
2112	000000001	00000000000000000104	0001		RAUL MENDOZA AGUILAR	0.00	0.00	0.00	0.00	0.00	0.00
2112	000000001	00000000000000000105			MARIA DEL CARMEN ALICIA CARMONA CARMONA	0.00	0.00	0.00	0.00	0.00	0.00
2112	000000001	00000000000000000105	0001		MARIA DEL CARMEN ALICIA CARMONA CARMONA	0.00	0.00	0.00	0.00	0.00	0.00
2112	000000001	00000000000000000106			MARIA LUISA CARPIO HUERTA	0.00	0.00	0.00	0.00	0.00	0.00
2112	000000001	00000000000000000106	0001		MARIA LUISA CARPIO HUERTA	0.00	0.00	0.00	0.00	0.00	0.00
2112	000000001	00000000000000000107			C. MARICELA ROJAS VILLEGAS	0.00	0.00	0.00	0.00	0.00	0.00
2112	000000001	00000000000000000107	0001		C. MARICELA ROJAS VILLEGAS	0.00	0.00	0.00	0.00	0.00	0.00
2112	000000001	00000000000000000108			EDUARDO JESUS IÑIGO GUTIERREZ	0.00	0.00	0.00	0.00	0.00	0.00
2112	000000001	00000000000000000108	0001		EDUARDO JESUS IÑIGO GUTIERREZ	0.00	0.00	0.00	0.00	0.00	0.00
2112	000000001	00000000000000000109			SILVIA BECERRIL MEDINA	0.00	0.00	0.00	0.00	0.00	0.00
2112	000000001	00000000000000000109	0001		SILVIA BECERRIL MEDINA	0.00	0.00	0.00	0.00	0.00	0.00
2112	000000001	00000000000000000110			JAVIER JUAREZ ROSAS	0.00	0.00	0.00	0.00	0.00	0.00
2112	000000001	00000000000000000110	0001		JAVIER JUAREZ ROSAS	0.00	0.00	0.00	0.00	0.00	0.00
2112	000000001	00000000000000000111			ELDA HORTENCIA HINOJOSA SANCHEZ	0.00	0.00	0.00	0.00	0.00	0.00

Tenancingo
Estado de México
2022-2024

Cuenta Pública 2022
Balanza de Comprobacion Detallada
(Cifras en Pesos)

MUNICIPIO TENANCINGO 0058 **DEL 1 DE ENERO AL 31 DE DICIEMBRE DE 2022**

Cuenta (3)					Nombre de la Cuenta	Saldo Inicial (5)		Movimientos del Ejercicio (6)		Saldo Final (7)	
Cta	Scta	Sscta	Ssscta	Sssscta		Debe	Haber	Debe	Haber	Debe	Haber
2112	000000001	0000000000000000111	0001		ELDA HORTENCIA HINOJOSA SANCHEZ	0.00	0.00	0.00	0.00	0.00	0.00
2112	000000001	0000000000000000112			NORA LETICIA VALDES VIEYRA	0.00	0.00	0.00	0.00	0.00	0.00
2112	000000001	0000000000000000112	0001		NORA LETICIA VALDES VIEYRA	0.00	0.00	0.00	0.00	0.00	0.00
2112	000000001	0000000000000000113			GD VULCANO SA DE CV	0.00	0.00	0.00	0.00	0.00	0.00
2112	000000001	0000000000000000113	0001		GD VULCANO SA DE CV	0.00	0.00	0.00	0.00	0.00	0.00
2112	000000001	0000000000000000114			SABRINA PARRA BRIZAR	0.00	0.00	0.00	0.00	0.00	0.00
2112	000000001	0000000000000000114	0001		SABRINA PARRA BRIZAR	0.00	0.00	0.00	0.00	0.00	0.00
2112	000000001	0000000000000000115			REYNA MARIA DE JESUS FLORES LINO	0.00	0.00	0.00	0.00	0.00	0.00
2112	000000001	0000000000000000115	0001		REYNA MARIA DE JESUS FLORES LINO	0.00	0.00	0.00	0.00	0.00	0.00
2112	000000001	0000000000000000116			NALLELY ARIZMENDI GOMEZ	0.00	0.00	0.00	0.00	0.00	0.00
2112	000000001	0000000000000000116	0001		NALLELY ARIZMENDI GOMEZ	0.00	0.00	0.00	0.00	0.00	0.00
2112	000000001	0000000000000000117			ACEROS Y CORRUGADOS LA UNION, S.A. DE C.V.	0.00	0.00	0.00	0.00	0.00	0.00
2112	000000001	0000000000000000117	0001		ACEROS Y CORRUGADOS LA UNION, S.A. DE C.V.	0.00	0.00	0.00	0.00	0.00	0.00
2112	000000001	0000000000000000118			ALBERTO VELAZQUEZ HERNANDEZ	0.00	0.00	0.00	0.00	0.00	0.00
2112	000000001	0000000000000000118	0001		ALBERTO VELAZQUEZ HERNANDEZ	0.00	0.00	0.00	0.00	0.00	0.00
2112	000000001	0000000000000000119			MANTENIMIENTOS Y SERVICIOS AMBIENTALES SA DE CV	0.00	0.00	0.00	0.00	0.00	0.00
2112	000000001	0000000000000000119	0001		MANTENIMIENTOS Y SERVICIOS AMBIENTALES SA DE CV	0.00	0.00	0.00	0.00	0.00	0.00
2112	000000001	0000000000000000120			CANAL XXI SA DE CV	0.00	0.00	0.00	0.00	0.00	0.00
2112	000000001	0000000000000000120	0001		CANAL XXI SA DE CV	0.00	0.00	0.00	0.00	0.00	0.00
2112	000000001	0000000000000000121			JOSE EFREN MOTTA SANTIAGO	0.00	0.00	0.00	0.00	0.00	0.00
2112	000000001	0000000000000000121	0001		JOSE EFREN MOTTA SANTIAGO	0.00	0.00	0.00	0.00	0.00	0.00
2112	000000001	0000000000000000122			UNI GAS SA DE CV	0.00	0.00	0.00	0.00	0.00	0.00
2112	000000001	0000000000000000122	0001		UNI GAS SA DE CV	0.00	0.00	0.00	0.00	0.00	0.00
2112	000000001	0000000000000000123			MARIO ADRIAN ESPINAL MILLAN	0.00	0.00	0.00	0.00	0.00	0.00
2112	000000001	0000000000000000123	0001		MARIO ADRIAN ESPINAL MILLAN	0.00	0.00	0.00	0.00	0.00	0.00
2112	000000001	0000000000000000124			BEATRIZ GUADALUPE GARCES GOMEZ	0.00	0.00	0.00	0.00	0.00	0.00
2112	000000001	0000000000000000124	0001		BEATRIZ GUADALUPE GARCES GOMEZ	0.00	0.00	0.00	0.00	0.00	0.00
2112	000000001	0000000000000000125			CORO DE LA CIUDAD DE TENANCINGO ESTADO DE MEXICO AC	0.00	0.00	0.00	0.00	0.00	0.00
2112	000000001	0000000000000000125	0001		CORO DE LA CIUDAD DE TENANCINGO ESTADO DE MEXICO AC	0.00	0.00	0.00	0.00	0.00	0.00
2112	000000001	0000000000000000126			SURIEL ALEJANDRO ALVA RAMIREZ	0.00	0.00	0.00	0.00	0.00	0.00
2112	000000001	0000000000000000126	0001		SURIEL ALEJANDRO ALVA RAMIREZ	0.00	0.00	0.00	0.00	0.00	0.00
2112	000000001	0000000000000000127			RODOLFO MARTINEZ GARCIA	0.00	0.00	0.00	0.00	0.00	0.00
2112	000000001	0000000000000000127	0001		RODOLFO MARTINEZ GARCIA	0.00	0.00	0.00	0.00	0.00	0.00
2112	000000001	0000000000000000128			JAIR PASTRANA GUADARRAMA	0.00	0.00	0.00	0.00	0.00	0.00
2112	000000001	0000000000000000128	0001		JAIR PASTRANA GUADARRAMA	0.00	0.00	0.00	0.00	0.00	0.00
2112	000000001	0000000000000000129			EDITORIAL SENA SA DE CV	0.00	0.00	0.00	0.00	0.00	0.00
2112	000000001	0000000000000000129	0001		EDITORIAL SENA SA DE CV	0.00	0.00	0.00	0.00	0.00	0.00
2112	000000001	0000000000000000130			MARTHA MA. DEL CARMEN GARCES GOMEZ	0.00	0.00	0.00	0.00	0.00	0.00
2112	000000001	0000000000000000130	0001		MARTHA MA. DEL CARMEN GARCES GOMEZ	0.00	0.00	0.00	0.00	0.00	0.00
2112	000000001	0000000000000000131			MAYRA HASURI RAMIREZ GALLARDO	0.00	0.00	0.00	0.00	0.00	0.00
2112	000000001	0000000000000000131	0001		MAYRA HASURI RAMIREZ GALLARDO	0.00	0.00	0.00	0.00	0.00	0.00
2112	000000001	0000000000000000132			ELVIA VARGAS SANCHEZ	0.00	0.00	0.00	0.00	0.00	0.00
2112	000000001	0000000000000000132	0001		ELVIA VARGAS SANCHEZ	0.00	0.00	0.00	0.00	0.00	0.00
2112	000000001	0000000000000000133			OSNALDO HERNANDEZ MENDOZA	0.00	0.00	0.00	0.00	0.00	0.00
2112	000000001	0000000000000000133	0001		OSNALDO HERNANDEZ MENDOZA	0.00	0.00	0.00	0.00	0.00	0.00
2112	000000001	0000000000000000134			MAQUINARIA Y EQUIPO PARA EMPACADORAS SA DE CV	0.00	0.00	0.00	0.00	0.00	0.00
2112	000000001	0000000000000000134	0001		MAQUINARIA Y EQUIPO PARA EMPACADORAS SA DE CV	0.00	0.00	0.00	0.00	0.00	0.00
2112	000000001	0000000000000000135			LUIS ANDRES DIAZ ACOSTA	0.00	0.00	0.00	0.00	0.00	0.00
2112	000000001	0000000000000000135	0001		LUIS ANDRES DIAZ ACOSTA	0.00	0.00	0.00	0.00	0.00	0.00
2112	000000001	0000000000000000136			GRUPO DON CHANOS SA DE CV	0.00	0.00	0.00	0.00	0.00	0.00
2112	000000001	0000000000000000136	0001		GRUPO DON CHANOS SA DE CV	0.00	0.00	0.00	0.00	0.00	0.00
2112	000000001	0000000000000000137			PROMOTORA Y COMERCILIZADORA DE MATERIALES SA DE CV	0.00	0.00	0.00	0.00	0.00	0.00
2112	000000001	0000000000000000137	0001		PROMOTORA Y COMERCIALIZADORA DE MATERIALES SA DE CV	0.00	0.00	0.00	0.00	0.00	0.00
2112	000000001	0000000000000000138			GREGORIO SANCHEZ DE LA CRUZ	0.00	0.00	0.00	0.00	0.00	0.00
2112	000000001	0000000000000000138	0001		GREGORIO SANCHEZ DE LA CRUZ	0.00	0.00	0.00	0.00	0.00	0.00
2112	000000001	0000000000000000139			JOSE ANTONIO ENRIQUE LECHUGA BOBADILLA	0.00	0.00	0.00	0.00	0.00	0.00
2112	000000001	0000000000000000139	0001		JOSE ANTONIO ENRIQUE LECHUGA BOBADILLA	0.00	0.00	0.00	0.00	0.00	0.00

Tenancingo
Estado de México
2022-2024

Cuenta Pública 2022
Balanza de Comprobacion Detallada
(Cifras en Pesos)

MUNICIPIO TENANCINGO 0058 **DEL 1 DE ENERO AL 31 DE DICIEMBRE DE 2022**

Cuenta (3)					Nombre de la Cuenta	Saldo Inicial (5)		Movimientos del Ejercicio (6)		Saldo Final (7)	
Cta	Scta	Sscta	Ssscta	Sssscta		Debe	Haber	Debe	Haber	Debe	Haber
2112	000000001	000000000000000140			ERIKA ROMERO VALPUESTA	0.00	0.00	0.00	0.00	0.00	0.00
2112	000000001	000000000000000140	0001		ERIKA ROMERO VALPUESTA	0.00	0.00	0.00	0.00	0.00	0.00
2112	000000001	000000000000000141			HERMILIO LOPEZ IZQUIERDO	0.00	0.00	0.00	0.00	0.00	0.00
2112	000000001	000000000000000141	0001		HERMILO LOPEZ IZQUIERDO	0.00	0.00	0.00	0.00	0.00	0.00
2112	000000001	000000000000000142			JOSE ALBERTO FLORES CORDOVA	0.00	0.00	0.00	0.00	0.00	0.00
2112	000000001	000000000000000142	0001		JOSE ALBERTO FLORES CORDOVA	0.00	0.00	0.00	0.00	0.00	0.00
2112	000000001	000000000000000143			JOSE CUAUTHEMOC ROMERO MARTINEZ	0.00	0.00	0.00	0.00	0.00	0.00
2112	000000001	000000000000000143	0001		JOSE CUAUTHEMOC ROMERO MARTINEZ	0.00	0.00	0.00	0.00	0.00	0.00
2112	000000001	000000000000000180			C. GUILLERMO SOTELO CAMACHO	0.00	0.00	0.00	0.00	0.00	0.00
2112	000000001	000000000000000180	0001		C. GUILLERMO SOTELO CAMACHO	0.00	0.00	0.00	0.00	0.00	0.00
2112	000000001	000000000000000188			C. FELIPE VELAZQUEZ SANCHEZ	0.00	0.00	0.00	0.00	0.00	0.00
2112	000000001	000000000000000188	0001		C. FELIPE VELAZQUEZ SANCHEZ	0.00	0.00	0.00	0.00	0.00	0.00
2112	000000001	000000000000000193			IMPRESIONES DEL NUEVO SIGLO, S.A. DE C.V.	0.00	0.00	0.00	0.00	0.00	0.00
2112	000000001	000000000000000193	0001		IMPRESIONES DEL NUEVO SIGLO, S.A. DE C.V.	0.00	0.00	0.00	0.00	0.00	0.00
2112	000000001	000000000000000194			CONSTRUCTORA LEONES DE MEXICO SA DE CV	0.00	0.00	0.00	0.00	0.00	0.00
2112	000000001	000000000000000194	0001		CONSTRUCTORA LEONES DE MEXICO SA DE CV	0.00	0.00	0.00	0.00	0.00	0.00
2112	000000001	000000000000000288			C. MARISOL BALADO NOVOA	0.00	0.00	0.00	0.00	0.00	0.00
2112	000000001	000000000000000288	0001		C. MARISOL BALADO NOVOA	0.00	0.00	0.00	0.00	0.00	0.00
2112	000000001	000000000000000343			C. IGNACIO VELASQUEZ SANCHEZ	0.00	0.00	0.00	0.00	0.00	0.00
2112	000000001	000000000000000343	0001		C. IGNACIO VELASQUEZ SANCHEZ	0.00	0.00	0.00	0.00	0.00	0.00
2112	000000001	000000000000000344			C. FELIPE PEREZ FLORES	0.00	0.00	0.00	0.00	0.00	0.00
2112	000000001	000000000000000344	0001		C. FELIPE PEREZ FLORES	0.00	0.00	0.00	0.00	0.00	0.00
2112	000000001	000000000000000357			C. VICENTE NAVAS GOMEZ	0.00	0.00	0.00	0.00	0.00	0.00
2112	000000001	000000000000000357	0001		C. VICENTE NAVAS GOMEZ	0.00	0.00	0.00	0.00	0.00	0.00
2112	000000001	000000000000000392			C. JUAN PEREZ RAMIREZ	0.00	0.00	0.00	0.00	0.00	0.00
2112	000000001	000000000000000392	0001		C. JUAN PEREZ RAMIREZ	0.00	0.00	0.00	0.00	0.00	0.00
2112	000000001	000000000000000413			C. GERARDO ALFONSO RIVERA GARCIA	0.00	0.00	0.00	0.00	0.00	0.00
2112	000000001	000000000000000413	0001		C. GERARDO ALFONSO RIVERA GARCIA	0.00	0.00	0.00	0.00	0.00	0.00
2112	000000001	000000000000000442			C. CRISTINA BERNAL ISOJO	0.00	0.00	0.00	0.00	0.00	0.00
2112	000000001	000000000000000442	0001		C. CRISTINA BERNAL ISOJO	0.00	0.00	0.00	0.00	0.00	0.00
2112	000000001	000000000000000445			C. ELEOHENAI JAIMES NUÑEZ	0.00	0.00	0.00	0.00	0.00	0.00
2112	000000001	000000000000000445	0001		C. ELEOHENAI JAIMES NUÑEZ	0.00	0.00	0.00	0.00	0.00	0.00
2112	000000001	000000000000000495			DESPERDICIOS INDUSTRIALES BAUTISTA, S.A. DE C.V.	0.00	0.00	0.00	0.00	0.00	0.00
2112	000000001	000000000000000495	0001		DESPERDICIOS INDUSTRIALES BAUTISTA, S.A. DE C.V.	0.00	0.00	0.00	0.00	0.00	0.00
2112	000000001	000000000000000497			C. JUAN MANUEL MENDIOLA SOTELO	0.00	0.00	0.00	0.00	0.00	0.00
2112	000000001	000000000000000497	0001		C. JUAN MANUEL MENDIOLA SOTELO	0.00	0.00	0.00	0.00	0.00	0.00
2112	000000001	000000000000000515			SISTEMAS DE IMPRESION DIGITAL, S.A. DE C.V.	0.00	0.00	0.00	0.00	0.00	0.00
2112	000000001	000000000000000515	0001		SISTEMAS DE IMPRESION DIGITAL, S.A. DE C.V.	0.00	0.00	0.00	0.00	0.00	0.00
2112	000000001	000000000000000517			TIENDAS MIKASA, S.A. DE C.V.	0.00	0.00	0.00	0.00	0.00	0.00
2112	000000001	000000000000000517	0001		TIENDAS MIKASA, S.A. DE C.V.	0.00	0.00	0.00	0.00	0.00	0.00
2112	000000001	000000000000000524			C. GABRIELA SANCHEZ GARCIA	0.00	0.00	0.00	0.00	0.00	0.00
2112	000000001	000000000000000524	0001		C. GABRIELA SANCHEZ GARCIA	0.00	0.00	0.00	0.00	0.00	0.00
2112	000000001	000000000000000569			RAUL DAVILA VELASQUEZ	0.00	0.00	0.00	0.00	0.00	0.00
2112	000000001	000000000000000569	0001		RAUL DAVILA VELASQUEZ	0.00	0.00	0.00	0.00	0.00	0.00
2112	000000001	000000000000000573			RODOLFO ROJAS RICO	0.00	0.00	0.00	0.00	0.00	0.00
2112	000000001	000000000000000573	0001		RODOLFO ROJAS RICO	0.00	0.00	0.00	0.00	0.00	0.00
2112	000000001	000000000000000576			RS COMERCIALIZADORA SA DE CV	0.00	0.00	0.00	0.00	0.00	0.00
2112	000000001	000000000000000576	0001		RS COMERCIALIZADORA SA DE CV	0.00	0.00	0.00	0.00	0.00	0.00
2112	000000001	000000000000000583			TEINDAS GARCES SA DE CV	0.00	0.00	0.00	0.00	0.00	0.00
2112	000000001	000000000000000583	0001		TIENDAS GARCES SA DE CV	0.00	0.00	0.00	0.00	0.00	0.00
2112	000000001	000000000000000591			CONSTRU INSTALACIONES Y SUMINISTROS DE TOLUCA SA DE CV	0.00	0.00	0.00	0.00	0.00	0.00
2112	000000001	000000000000000591	0001		CONSTRU INSTALACIONES Y SUMINISTROS DE TOLUCA SA DE CV	0.00	0.00	0.00	0.00	0.00	0.00
2112	000000001	000000000000000594			YAPAR SA DE CV	0.00	0.00	0.00	0.00	0.00	0.00
2112	000000001	000000000000000594	0001		YAPAR SA DE CV	0.00	0.00	0.00	0.00	0.00	0.00
2112	000000001	000000000000000595			MARICRUZ MENDEZ VAZQUEZ	0.00	0.00	0.00	0.00	0.00	0.00
2112	000000001	000000000000000595	0001		MARICRUZ MENDEZ VAZQUEZ	0.00	0.00	0.00	0.00	0.00	0.00
2112	000000001	000000000000000596			ALFREDO PULIDO CERVANTES	0.00	0.00	0.00	0.00	0.00	0.00

Tenancingo
Estado de México
2022-2024

Cuenta Pública 2022
Balanza de Comprobacion Detallada
(Cifras en Pesos)

MUNICIPIO TENANCINGO 0058 **DEL 1 DE ENERO AL 31 DE DICIEMBRE DE 2022**

Cuenta (3)					Nombre de la Cuenta	Saldo Inicial (5)		Movimientos del Ejercicio (6)		Saldo Final (7)	
Cta	Scta	Sscta	Ssscta	Sssscta		Debe	Haber	Debe	Haber	Debe	Haber
2112	000000001	000000000000000596	0001		ALFREDO PULIDO CERVANTES	0.00	0.00	0.00	0.00	0.00	0.00
2112	000000001	000000000000000598			INOCENCIA GARCIA ROSALES	0.00	0.00	0.00	0.00	0.00	0.00
2112	000000001	000000000000000598	0001		INOCENCIA GARCIA ROSALES	0.00	0.00	0.00	0.00	0.00	0.00
2112	000000001	000000000000000600			LUIS ALFREDO ARRIAGA HERNANDEZ	0.00	0.00	0.00	0.00	0.00	0.00
2112	000000001	000000000000000600	0001		LUIS ALFREDO ARRIAGA HERNANDEZ	0.00	0.00	0.00	0.00	0.00	0.00
2112	000000001	000000000000000602			GEORGINA NATIVIDAD ROSAS CRUZ	0.00	0.00	0.00	0.00	0.00	0.00
2112	000000001	000000000000000602	0001		GEORGINA NATIVIDAD ROSAS CRUZ	0.00	0.00	0.00	0.00	0.00	0.00
2112	000000001	000000000000000604			MONICA GUADALUPE VAZQUEZ VARGAS	0.00	0.00	0.00	0.00	0.00	0.00
2112	000000001	000000000000000604	0001		MONICA GUADALUPE VAZQUEZ VARGAS	0.00	0.00	0.00	0.00	0.00	0.00
2112	000000001	000000000000000605			RAFAEL ORTIZ PADILLA	0.00	0.00	0.00	0.00	0.00	0.00
2112	000000001	000000000000000605	0001		RAFAEL ORTIZ PADILLA	0.00	0.00	0.00	0.00	0.00	0.00
2112	000000001	000000000000000607			OLGA ZUÑIGA SORIANO	0.00	0.00	0.00	0.00	0.00	0.00
2112	000000001	000000000000000607	0001		OLGA ZUÑIGA SORIANO	0.00	0.00	0.00	0.00	0.00	0.00
2112	000000001	000000000000000610			MA. DOLORES MORALES RAMIREZ	0.00	0.00	0.00	0.00	0.00	0.00
2112	000000001	000000000000000610	0001		MA. DOLORES MORALES RAMIREZ	0.00	0.00	0.00	0.00	0.00	0.00
2112	000000001	000000000000000623			INTEGRACION VISUAL SA DE CV	0.00	0.00	0.00	0.00	0.00	0.00
2112	000000001	000000000000000623	0001		INTEGRACION VISUAL SA DE CV	0.00	0.00	0.00	0.00	0.00	0.00
2112	000000001	000000000000000624			LAS ZINCHAS SA DE CV	0.00	0.00	0.00	0.00	0.00	0.00
2112	000000001	000000000000000624	0001		LAS ZINCHAS SA DE CV	0.00	0.00	0.00	0.00	0.00	0.00
2112	000000001	000000000000000628			CARLOS MANJARREZ ARELLANO	0.00	0.00	0.00	0.00	0.00	0.00
2112	000000001	000000000000000628	0001		CARLOS MANJARREZ ARELLANO	0.00	0.00	0.00	0.00	0.00	0.00
2112	000000001	000000000000000635			OLEGARIO VICTOR ESQUIVEL BEDOYA	0.00	0.00	0.00	0.00	0.00	0.00
2112	000000001	000000000000000635	0001		OLEGARIO VICTOR ESQUIVEL BEDOYA	0.00	0.00	0.00	0.00	0.00	0.00
2112	000000001	000000000000000637			ANAHOY EMPRESARIAL S DE RL DE CV	0.00	0.00	0.00	0.00	0.00	0.00
2112	000000001	000000000000000637	0001		ANAHOY EMPRESARIAL S DE RL DE CV	0.00	0.00	0.00	0.00	0.00	0.00
2112	000000001	000000000000000638			FRANCISCO MANUEL FLORES LINO	0.00	0.00	0.00	0.00	0.00	0.00
2112	000000001	000000000000000638	0001		FRANCISCO MANUEL FLORES LINO	0.00	0.00	0.00	0.00	0.00	0.00
2112	000000001	000000000000000639			ELECTRICA SAN ROQUE DE TOLUCA SA DE CV	0.00	0.00	0.00	0.00	0.00	0.00
2112	000000001	000000000000000639	0001		ELECTRICA SAN ROQUE DE TOLUCA SA DE CV	0.00	0.00	0.00	0.00	0.00	0.00
2112	000000001	000000000000000640			ARTURO FLORES VARGAS	0.00	0.00	0.00	0.00	0.00	0.00
2112	000000001	000000000000000640	0001		ARTURO FLORES VARGAS	0.00	0.00	0.00	0.00	0.00	0.00
2112	000000001	000000000000000641			CIA. PERIODISTICA DEL SOL DEL ESTADO DE MEXICO SA DE CV	0.00	0.00	0.00	0.00	0.00	0.00
2112	000000001	000000000000000641	0001		CIA. PERIODISTICA DEL SOL DEL ESTADO DE MEXICO SA DE CV	0.00	0.00	0.00	0.00	0.00	0.00
2112	000000001	000000000000000642			GABRIEL CUENCA GIL	0.00	0.00	0.00	0.00	0.00	0.00
2112	000000001	000000000000000642	0001		GABRIEL CUENCA GIL	0.00	0.00	0.00	0.00	0.00	0.00
2112	000000001	000000000000000643			GUILLERMO OJEDA DOMINGUEZ	0.00	0.00	0.00	0.00	0.00	0.00
2112	000000001	000000000000000643	0001		GUILLERMO OJEDA DOMINGUEZ	0.00	0.00	0.00	0.00	0.00	0.00
2112	000000001	000000000000000644			NOEMI MUÑOZ CANTU	0.00	0.00	0.00	0.00	0.00	0.00
2112	000000001	000000000000000644	0001		NOEMI MUÑOZ CANTU	0.00	0.00	0.00	0.00	0.00	0.00
2112	000000001	000000000000000645			FABIOLA GONZALEZ COLIN	0.00	0.00	0.00	0.00	0.00	0.00
2112	000000001	000000000000000645	0001		FABIOLA GONZALEZ COLIN	0.00	0.00	0.00	0.00	0.00	0.00
2112	000000001	000000000000000646			MIREYA CATALINA BECERRA SOLLEIRO	0.00	0.00	0.00	0.00	0.00	0.00
2112	000000001	000000000000000646	0001		MIREYA CATALINA BECERRA SOLLEIRO	0.00	0.00	0.00	0.00	0.00	0.00
2112	000000001	000000000000000647			CARLOS LOPEZ ARGUELLES	0.00	0.00	0.00	0.00	0.00	0.00
2112	000000001	000000000000000647	0001		CARLOS LOPEZ ARGUELLES	0.00	0.00	0.00	0.00	0.00	0.00
2112	000000001	000000000000000648			GABRIEL BERNAL CISNEROS	0.00	0.00	0.00	0.00	0.00	0.00
2112	000000001	000000000000000648	0001		GABRIEL BERNAL CISNEROS	0.00	0.00	0.00	0.00	0.00	0.00
2112	000000001	000000000000000649			COMUNICADORA TRANSPORTES HORIZONTE SA DE CV	0.00	0.00	0.00	0.00	0.00	0.00
2112	000000001	000000000000000649	0001		COMUNICADORA TRANSPORTES HORIZONTE SA DE CV	0.00	0.00	0.00	0.00	0.00	0.00
2112	000000001	000000000000000650			SYLVIA LEONOR ESPINOSA ARECHAR	0.00	0.00	0.00	0.00	0.00	0.00
2112	000000001	000000000000000650	0001		SYLVIA LEONOR ESPINOSA ARECHAR	0.00	0.00	0.00	0.00	0.00	0.00
2112	000000001	000000000000000651			ERNESTO SUAREZ MORALES	0.00	0.00	0.00	0.00	0.00	0.00
2112	000000001	000000000000000651	0001		ERNESTO SUAREZ MORALES	0.00	0.00	0.00	0.00	0.00	0.00
2112	000000001	000000000000000652			ALBERTO DIAZ MARTINEZ	0.00	0.00	0.00	0.00	0.00	0.00
2112	000000001	000000000000000652	0001		ALBERTO DIAZ MARTINEZ	0.00	0.00	0.00	0.00	0.00	0.00
2112	000000001	000000000000000653			OPERADORA MULTIREGIONAL DE MEDIOS SA DE CV	0.00	0.00	0.00	0.00	0.00	0.00
2112	000000001	000000000000000653	0001		OPERADORA MULTIREGIONAL DE MEDIOS SA DE CV	0.00	0.00	0.00	0.00	0.00	0.00

Tenancingo
Estado de México
2022-2024

Cuenta Pública 2022
Balanza de Comprobacion Detallada
(Cifras en Pesos)

MUNICIPIO TENANCINGO 0058 **DEL 1 DE ENERO AL 31 DE DICIEMBRE DE 2022**

Cuenta (3)					Nombre de la Cuenta	Saldo Inicial (5)		Movimientos del Ejercicio (6)		Saldo Final (7)	
Cta	Scta	Sscta	Ssscta	Sssscta		Debe	Haber	Debe	Haber	Debe	Haber
2112	000000001	000000000000000654			CONSUELO VICENCIO TALAMANTES	0.00	0.00	0.00	0.00	0.00	0.00
2112	000000001	000000000000000654	0001		CONSUELO VICENCIO TALAMANTES	0.00	0.00	0.00	0.00	0.00	0.00
2112	000000001	000000000000000655			PEDRO LARA CAMACHO	0.00	0.00	0.00	0.00	0.00	0.00
2112	000000001	000000000000000655	0001		PEDRO LARA CAMACHO	0.00	0.00	0.00	0.00	0.00	0.00
2112	000000001	000000000000000656			FAXICOPI SA DE CV	0.00	0.00	0.00	0.00	0.00	0.00
2112	000000001	000000000000000656	0001		FAXICOPI SA DE CV	0.00	0.00	0.00	0.00	0.00	0.00
2112	000000001	000000000000000657			SERGIO LARA PEREZ	0.00	0.00	0.00	0.00	0.00	0.00
2112	000000001	000000000000000657	0001		SERGIO LARA PEREZ	0.00	0.00	0.00	0.00	0.00	0.00
2112	000000001	000000000000000658			CASA FERNANDEZ PROVEEDORA DEL HOGAR SA DE CV	0.00	0.00	0.00	0.00	0.00	0.00
2112	000000001	000000000000000658	0001		CASA FERNANDEZ PROVEEDORA DEL HOGAR SA DE CV	0.00	0.00	0.00	0.00	0.00	0.00
2112	000000001	000000000000000659			GLORIA SALGADO ESQUIVEL	0.00	0.00	0.00	0.00	0.00	0.00
2112	000000001	000000000000000659	0001		GLORIA SALGADO ESQUIVEL	0.00	0.00	0.00	0.00	0.00	0.00
2112	000000001	000000000000000660			BRAULIO GUZMAN MIRANDA	0.00	0.00	0.00	0.00	0.00	0.00
2112	000000001	000000000000000660	0001		BRAULIO GUZMAN MIRANDA	0.00	0.00	0.00	0.00	0.00	0.00
2112	000000001	000000000000000661			EDGAR FAJARDO ALVA	0.00	0.00	0.00	0.00	0.00	0.00
2112	000000001	000000000000000661	0001		EDGAR FAJARDO ALVA	0.00	0.00	0.00	0.00	0.00	0.00
2112	000000001	000000000000000662			SERVICIO COMERCIAL GARIS SA DE CV	0.00	0.00	0.00	0.00	0.00	0.00
2112	000000001	000000000000000662	0001		SERVICIO COMERCIAL GARIS SA DE CV	0.00	0.00	0.00	0.00	0.00	0.00
2112	000000001	000000000000000663			NERI OROZCO COLIN	0.00	0.00	0.00	0.00	0.00	0.00
2112	000000001	000000000000000663	0001		NERI OROZCO COLIN	0.00	0.00	0.00	0.00	0.00	0.00
2112	000000001	000000000000000664			URIEL ANTONIO MENDIOLA	0.00	0.00	0.00	0.00	0.00	0.00
2112	000000001	000000000000000664	0001		URIEL ANTONIO MENDIOLA	0.00	0.00	0.00	0.00	0.00	0.00
2112	000000001	000000000000000665			EDITORIAL Y COMERCIALIZADORA EDICOM SA DE CV	0.00	0.00	0.00	0.00	0.00	0.00
2112	000000001	000000000000000665	0001		EDITORIAL Y COMERCIALIZADORA EDICOM SA DE CV	0.00	0.00	0.00	0.00	0.00	0.00
2112	000000001	000000000000000666			MARIA DEL CARMEN JULIA SERRANO CONTRERAS	0.00	0.00	0.00	0.00	0.00	0.00
2112	000000001	000000000000000666	0001		MARIA DEL CARMEN JULIA SERRANO CONTRERAS	0.00	0.00	0.00	0.00	0.00	0.00
2112	000000001	000000000000000667			CONTINENTAL AUTOMOTRIZ SA DE CV	0.00	0.00	0.00	0.00	0.00	0.00
2112	000000001	000000000000000667	0001		CONTINENTAL AUTOMOTRIZ SA DE CV	0.00	0.00	0.00	0.00	0.00	0.00
2112	000000001	000000000000000668			AMBULANCIAS TIME SA DE CV	0.00	0.00	0.00	0.00	0.00	0.00
2112	000000001	000000000000000668	0001		AMBULANCIAS TIME SA DE CV	0.00	0.00	0.00	0.00	0.00	0.00
2112	000000001	000000000000000669			GRUPO HURTADO SA DE CV	0.00	0.00	0.00	0.00	0.00	0.00
2112	000000001	000000000000000669	0001		GRUPO HURTADO SA DE CV	0.00	0.00	0.00	0.00	0.00	0.00
2112	000000001	000000000000000670			INOCENTE LOPEZ FIGUEROA	0.00	0.00	0.00	0.00	0.00	0.00
2112	000000001	000000000000000670	0001		INOCENTE LOPEZ FIGUEROA	0.00	0.00	0.00	0.00	0.00	0.00
2112	000000001	000000000000000671			ASESORIA CONTABLE INTEGRAL IDMAR SC	0.00	0.00	0.00	0.00	0.00	0.00
2112	000000001	000000000000000671	0001		ASESORIA CONTABLE INTEGRAL IDMAR SC	0.00	0.00	0.00	0.00	0.00	0.00
2112	000000001	000000000000000672			JORGE ALBERTO VALENZUELA TEPEPA	0.00	0.00	0.00	0.00	0.00	0.00
2112	000000001	000000000000000672	0001		JORGE ALBERTO VALENZUELA TEPEPA	0.00	0.00	0.00	0.00	0.00	0.00
2112	000000001	000000000000000673			VISOSO Y ASOCIADOS SA DE CV	0.00	0.00	0.00	0.00	0.00	0.00
2112	000000001	000000000000000673	0001		VISOSO Y ASOCIADOS SA DE CV	0.00	0.00	0.00	0.00	0.00	0.00
2112	000000001	000000000000000674			LESLYE ADALILIA DEL AGUILA ROJAS	0.00	0.00	0.00	0.00	0.00	0.00
2112	000000001	000000000000000674	0001		LESLYE ADALILIA DEL AGUILA ROJAS	0.00	0.00	0.00	0.00	0.00	0.00
2112	000000001	000000000000000675			GENERAL DE SEGUROS SAB	0.00	0.00	0.00	0.00	0.00	0.00
2112	000000001	000000000000000675	0001		GENERAL DE SEGUROS SAB	0.00	0.00	0.00	0.00	0.00	0.00
2112	000000001	000000000000000676			MOTORES Y REFACCIONES NEVADO SA DE CV	0.00	0.00	0.00	0.00	0.00	0.00
2112	000000001	000000000000000676	0001		MOTORES Y REFACCIONES NEVADO SA DE CV	0.00	0.00	0.00	0.00	0.00	0.00
2112	000000001	000000000000000677			JOSE INOCENTE BENITEZ HERNANDEZ	0.00	0.00	0.00	0.00	0.00	0.00
2112	000000001	000000000000000677	0001		JOSE INOCENTE BENITEZ HERNANDEZ	0.00	0.00	0.00	0.00	0.00	0.00
2112	000000001	000000000000000678			ENIQUE ANTONIO GONZALEZ SALGADO	0.00	0.00	0.00	0.00	0.00	0.00
2112	000000001	000000000000000678	0001		ENRIQUE ANTONIO GONZALEZ SALGADO	0.00	0.00	0.00	0.00	0.00	0.00
2112	000000001	000000000000000679			TEODOLFO RIVERA TECORRAL	0.00	0.00	0.00	0.00	0.00	0.00
2112	000000001	000000000000000679	0001		TEODOLFO RIVERA TECORRAL	0.00	0.00	0.00	0.00	0.00	0.00
2112	000000001	000000000000000680			DAVID ARIZMENDI GARCIA	0.00	0.00	0.00	0.00	0.00	0.00
2112	000000001	000000000000000680	0001		DAVID ARIZMENDI GARCIA	0.00	0.00	0.00	0.00	0.00	0.00
2112	000000001	000000000000000681			EDITH IMELDA VIDAL DIAZ	0.00	0.00	0.00	0.00	0.00	0.00
2112	000000001	000000000000000681	0001		EDITH IMELDA VIDAL DIAZ	0.00	0.00	0.00	0.00	0.00	0.00
2112	000000001	000000000000000682			LUZ MARIA JEORGINA MEDINA REYNOSO	0.00	0.00	0.00	0.00	0.00	0.00

Tenancingo
Estado de México
2022-2024

Cuenta Pública 2022
Balanza de Comprobacion Detallada
(Cifras en Pesos)

MUNICIPIO TENANCINGO 0058 **DEL 1 DE ENERO AL 31 DE DICIEMBRE DE 2022**

Cuenta (3)					Nombre de la Cuenta	Saldo Inicial (5)		Movimientos del Ejercicio (6)		Saldo Final (7)	
Cta	Scta	Sscta	Ssscta	Sssscta		Debe	Haber	Debe	Haber	Debe	Haber
2112	000000001	000000000000000682	0001		LUZ MARIA JEORGINA MEDINA REYNOSO	0.00	0.00	0.00	0.00	0.00	0.00
2112	000000001	000000000000000683			PROECON CONSTRUCCIONES SA DE CV	0.00	0.00	0.00	0.00	0.00	0.00
2112	000000001	000000000000000683	0001		PROECON CONSTRUCCIONES SA DE CV	0.00	0.00	0.00	0.00	0.00	0.00
2112	000000001	000000000000000684			TEOFILO CUENCA GIL	0.00	0.00	0.00	0.00	0.00	0.00
2112	000000001	000000000000000684	0001		TEOFILO CUENCA GIL	0.00	0.00	0.00	0.00	0.00	0.00
2112	000000001	000000000000000685			GRUPO PERIODISTICO DE LA NACION SA DE CV	0.00	0.00	0.00	0.00	0.00	0.00
2112	000000001	000000000000000685	0001		GRUPO PERIODISTICO DE LA NACION SA DE CV	0.00	0.00	0.00	0.00	0.00	0.00
2112	000000001	000000000000000686			DEYANIRA DOMINGUEZ REYNOSO	0.00	0.00	0.00	0.00	0.00	0.00
2112	000000001	000000000000000686	0001		DEYANIRA DOMINGUEZ REYNOSO	0.00	0.00	0.00	0.00	0.00	0.00
2112	000000001	000000000000000687			ERIC PEÑA RODRIGUEZ	0.00	0.00	0.00	0.00	0.00	0.00
2112	000000001	000000000000000687	0001		ERIC PEÑA RODRIGUEZ	0.00	0.00	0.00	0.00	0.00	0.00
2112	000000001	000000000000000688			MARISA RIVAS CASTRO	0.00	0.00	0.00	0.00	0.00	0.00
2112	000000001	000000000000000688	0001		MARISA RIVAS CASTRO	0.00	0.00	0.00	0.00	0.00	0.00
2112	000000001	000000000000000689			CORPORATIVO ANSUZ DE MEXICO SA DE CV	0.00	0.00	0.00	0.00	0.00	0.00
2112	000000001	000000000000000689	0001		CORPORATIVO ANSUZ DE MEXICO SA DE CV	0.00	0.00	0.00	0.00	0.00	0.00
2112	000000001	000000000000000690			J. CARMEN ESTRADA RAMIREZ	0.00	0.00	0.00	0.00	0.00	0.00
2112	000000001	000000000000000690	0001		J. CARMEN ESTRADA RAMIREZ	0.00	0.00	0.00	0.00	0.00	0.00
2112	000000001	000000000000000691			ERASTO CANDELARIO GARCES CRUZ	0.00	0.00	0.00	0.00	0.00	0.00
2112	000000001	000000000000000691	0001		ERASTO CANDELARIO GARCES CRUZ	0.00	0.00	0.00	0.00	0.00	0.00
2112	000000001	000000000000000692			SERGIO LOPEZ VELAZQUEZ	0.00	0.00	0.00	0.00	0.00	0.00
2112	000000001	000000000000000692	0001		SERGIO LOPEZ VELAZQUEZ	0.00	0.00	0.00	0.00	0.00	0.00
2112	000000001	000000000000000693			CARLOS SERRANO HERNANDEZ	0.00	0.00	0.00	0.00	0.00	0.00
2112	000000001	000000000000000693	0001		CARLOS SERRANO HERNANDEZ	0.00	0.00	0.00	0.00	0.00	0.00
2112	000000001	000000000000000694			ALVARO AGUSTIN ROGEL MONDRAGON	0.00	0.00	0.00	0.00	0.00	0.00
2112	000000001	000000000000000694	0001		ALVARO AGUSTIN ROGEL MONDRAGON	0.00	0.00	0.00	0.00	0.00	0.00
2112	000000001	000000000000000695			VICTOR MANUEL LOPEZ ROMERO	0.00	0.00	0.00	0.00	0.00	0.00
2112	000000001	000000000000000695	0001		VICTOR MANUEL LOPEZ ROMERO	0.00	0.00	0.00	0.00	0.00	0.00
2112	000000001	000000000000000696			JOSE ANTONIO ENRIQUE LECHUGA BOBADILLA	0.00	0.00	0.00	0.00	0.00	0.00
2112	000000001	000000000000000696	0001		JOSE ANTONIO ENRIQUE LECHUGA BOBADILLA	0.00	0.00	0.00	0.00	0.00	0.00
2112	000000001	000000000000000697			CRISTINA CONCEPCION RIVAS LOPEZ	0.00	0.00	0.00	0.00	0.00	0.00
2112	000000001	000000000000000697	0001		CRISTINA CONCEPCION RIVAS LOPEZ	0.00	0.00	0.00	0.00	0.00	0.00
2112	000000001	000000000000000698			RAUL FUENTES GUADARRAMA	0.00	0.00	0.00	0.00	0.00	0.00
2112	000000001	000000000000000698	0001		RAUL FUENTES GUADARRAMA	0.00	0.00	0.00	0.00	0.00	0.00
2112	000000001	000000000000000699			HECTOR HERNANDEZ MUCIÑO	0.00	0.00	0.00	0.00	0.00	0.00
2112	000000001	000000000000000699	0001		HECTOR HERNANDEZ MUCIÑO	0.00	0.00	0.00	0.00	0.00	0.00
2112	000000001	000000000000000700			EQUIPARTES AGRICOLAS SA DE CV	0.00	0.00	0.00	0.00	0.00	0.00
2112	000000001	000000000000000700	0001		EQUIPARTES AGRICOLAS SA DE CV	0.00	0.00	0.00	0.00	0.00	0.00
2112	000000001	000000000000000701			EMILIANO RAMIREZ DIAZ	0.00	0.00	0.00	0.00	0.00	0.00
2112	000000001	000000000000000701	0001		EMILIANO RAMIREZ DIAZ	0.00	0.00	0.00	0.00	0.00	0.00
2112	000000001	000000000000000702			SANTIAGO BENITO GUTIERREZ MEJIA	0.00	0.00	0.00	0.00	0.00	0.00
2112	000000001	000000000000000702	0001		SANTIAGO BENITO GUTIERREZ MEJIA	0.00	0.00	0.00	0.00	0.00	0.00
2112	000000001	000000000000000703			TOMAS ZIMBRON GUADARRAMA	0.00	0.00	0.00	0.00	0.00	0.00
2112	000000001	000000000000000703	0001		TOMAS ZIMBRON GUADARRAMA	0.00	0.00	0.00	0.00	0.00	0.00
2112	000000001	000000000000000704			CONSTRUCTORA DE OBRAS CIVILES Y MARITIMAS IVJADI SA DE CV	0.00	0.00	0.00	0.00	0.00	0.00
2112	000000001	000000000000000704	0001		CONSTRUCTORA DE OBRAS CIVILES Y MARITIMAS IVJADI SA DE CV	0.00	0.00	0.00	0.00	0.00	0.00
2112	000000001	000000000000000705			ROSARIO SESMA NORIEGA	0.00	0.00	0.00	0.00	0.00	0.00
2112	000000001	000000000000000705	0001		ROSARIO SESMA NORIEGA	0.00	0.00	0.00	0.00	0.00	0.00
2112	000000001	000000000000000706			JOSE ALFREDO VASQUEZ RAMIREZ	0.00	0.00	0.00	0.00	0.00	0.00
2112	000000001	000000000000000706	0001		JOSE ALFREDO VASQUEZ RAMIREZ	0.00	0.00	0.00	0.00	0.00	0.00
2112	000000001	000000000000000707			COMERCIALIZADORA SAEOR S DE RL DE CV	0.00	0.00	0.00	0.00	0.00	0.00
2112	000000001	000000000000000707	0001		COMERCIALIZADORA SAEOR S DE RL DE CV	0.00	0.00	0.00	0.00	0.00	0.00
2112	000000001	000000000000000708			CONSTRUCTORES MARROKE S DE RL DE CV	0.00	0.00	0.00	0.00	0.00	0.00
2112	000000001	000000000000000708	0001		CONSTRUCTORES MARROKE S DE RL DE CV	0.00	0.00	0.00	0.00	0.00	0.00
2112	000000001	000000000000000709			REMOLQUES Y PLATAFORMAS DE TOLUCA SA DE CV	0.00	0.00	0.00	0.00	0.00	0.00
2112	000000001	000000000000000709	0001		REMOLQUES Y PLATAFORMAS DE TOLUCA SA DE CV	0.00	0.00	0.00	0.00	0.00	0.00
2112	000000001	000000000000000710			ROCIO GONZALEZ HUESCA	0.00	0.00	0.00	0.00	0.00	0.00
2112	000000001	000000000000000710	0001		ROCIO GONZALEZ HUESCA	0.00	0.00	0.00	0.00	0.00	0.00

Tenancingo
Estado de México
2022-2024

Cuenta Pública 2022
Balanza de Comprobacion Detallada
(Cifras en Pesos)

MUNICIPIO TENANCINGO 0058 **DEL 1 DE ENERO AL 31 DE DICIEMBRE DE 2022**

Cuenta (3)					Nombre de la Cuenta	Saldo Inicial (6)		Movimientos del Ejercicio (6)		Saldo Final (7)	
Cta	Scta	Sscta	Ssscta	Sssscta		Debe	Haber	Debe	Haber	Debe	Haber
2112	000000001	000000000000000711			CECILIA AVILA PIMENTEL	0.00	0.00	0.00	0.00	0.00	0.00
2112	000000001	000000000000000711	0001		CECILIA AVILA PIMENTEL	0.00	0.00	0.00	0.00	0.00	0.00
2112	000000001	000000000000000712			ALEJANDRO LOPEZ VILLANUEVA	0.00	0.00	0.00	0.00	0.00	0.00
2112	000000001	000000000000000712	0001		ALEJANDRO LOPEZ VILLANUEVA	0.00	0.00	0.00	0.00	0.00	0.00
2112	000000001	000000000000000713			GAS PADILLA SA DE CV	0.00	0.00	0.00	0.00	0.00	0.00
2112	000000001	000000000000000713	0001		GAS PADILLA SA DE CV	0.00	0.00	0.00	0.00	0.00	0.00
2112	000000001	000000000000000714			GERARDO ALFONSO RIVERA GARCIA	0.00	0.00	0.00	0.00	0.00	0.00
2112	000000001	000000000000000714	0001		GERARDO ALFONSO RIVERA GARCIA	0.00	0.00	0.00	0.00	0.00	0.00
2112	000000001	000000000000000715			MARIO ADRIAN ESPINAL MILLAN	0.00	0.00	0.00	0.00	0.00	0.00
2112	000000001	000000000000000715	0001		MARIO ADRIAN ESPINAL MILLAN	0.00	0.00	0.00	0.00	0.00	0.00
2112	000000001	000000000000000716			SERGIO LOPEZ VELAZQUEZ	0.00	0.00	0.00	0.00	0.00	0.00
2112	000000001	000000000000000716	0001		SERGIO LOPEZ VELAZQUEZ	0.00	0.00	0.00	0.00	0.00	0.00
2112	000000001	000000000000000717			MUCIO GOMEZ LOPEZ	0.00	0.00	0.00	0.00	0.00	0.00
2112	000000001	000000000000000717	0001		MUCIO GOMEZ LOPEZ	0.00	0.00	0.00	0.00	0.00	0.00
2112	000000001	000000000000000718			GIOVANNI ALBERTO RUPIT MONROY	0.00	0.00	0.00	0.00	0.00	0.00
2112	000000001	000000000000000718	0001		GIOVANNI ALBERTO RUPIT MONROY	0.00	0.00	0.00	0.00	0.00	0.00
2112	000000001	000000000000000719			JOSE ANTONIO CORONA RODRIGUEZ	0.00	0.00	0.00	0.00	0.00	0.00
2112	000000001	000000000000000719	0001		JOSE ANTONIO CORONA RODRIGUEZ	0.00	0.00	0.00	0.00	0.00	0.00
2112	000000001	000000000000000720			SERVICIO AUTOMOTRIZ ESPECIALIZADO CL, S.A. DE C.V.	0.00	0.00	0.00	0.00	0.00	0.00
2112	000000001	000000000000000720	0001		SERVICIO AUTOMOTRIZ ESPECIALIZADO CL, S.A. DE C.V.	0.00	0.00	0.00	0.00	0.00	0.00
2112	000000001	000000000000000721			EDIFICACIONES Y LINEAS AEREAS, S.A. DE C.V.	0.00	0.00	0.00	0.00	0.00	0.00
2112	000000001	000000000000000721	0001		EDIFICACIONES Y LINEAS AEREAS, S.A. DE C.V.	0.00	0.00	0.00	0.00	0.00	0.00
2112	000000001	000000000000000722			MIGUEL ANGEL NORIEGA CASTAÑEDA	0.00	0.00	0.00	0.00	0.00	0.00
2112	000000001	000000000000000722	0001		MIGUEL ANGEL NORIEGA CASTAÑEDA	0.00	0.00	0.00	0.00	0.00	0.00
2112	000000002				PROVEEDORES 2016-2018	0.00	0.00	0.00	0.00	0.00	0.00
2112	000000002	000000000000000001			GABRIELA MERCADO HERRERA	0.00	0.00	0.00	0.00	0.00	0.00
2112	000000002	000000000000000001	0001		GABRIELA MERCADO HERRERA	0.00	0.00	0.00	0.00	0.00	0.00
2112	000000002	000000000000000001	0075		OMAR TOMAS RAMIREZ	0.00	0.00	0.00	0.00	0.00	0.00
2112	000000002	000000000000000002			ADRIAN TRUJILLO BUSTOS	0.00	0.00	0.00	0.00	0.00	0.00
2112	000000002	000000000000000002	0002		ARIAN TRUJILLO BUSTOS	0.00	0.00	0.00	0.00	0.00	0.00
2112	000000002	000000000000000002	0070		,IGUEL ANGUEL GUERRA LEDEZMA	0.00	0.00	0.00	0.00	0.00	0.00
2112	000000002	000000000000000003			MARISOL BALADO NOVOA	0.00	0.00	0.00	0.00	0.00	0.00
2112	000000002	000000000000000003	0003		MARISOLBALADO NOVOA	0.00	0.00	0.00	0.00	0.00	0.00
2112	000000002	000000000000000003	0072		COMERCIALIZADORA SIETE DE MEXICO	0.00	0.00	0.00	0.00	0.00	0.00
2112	000000002	000000000000000003	0073		IMPRESORA BUENA VENTURA	0.00	0.00	0.00	0.00	0.00	0.00
2112	000000002	000000000000000003	0074		ENRIQUE GOMEZ TAGLE RODRIGUEZ	0.00	0.00	0.00	0.00	0.00	0.00
2112	000000002	000000000000000004			GERARDO ALFONSO RIVERA GARCIA	0.00	0.00	0.00	0.00	0.00	0.00
2112	000000002	000000000000000004	0004		GERARDO ALFONSO RIVERA GARCIA	0.00	0.00	0.00	0.00	0.00	0.00
2112	000000002	000000000000000005			HEBER ABNER DEL AGUILA ROJAS	0.00	0.00	0.00	0.00	0.00	0.00
2112	000000002	000000000000000005	0005		HEBER ABNER DEL AGUILA ROJAS	0.00	0.00	0.00	0.00	0.00	0.00
2112	000000002	000000000000000006			MA. DEL ROCIO SOTELO GARDUÑO	0.00	0.00	0.00	0.00	0.00	0.00
2112	000000002	000000000000000006	0006		MA. DEL ROCIO SOTELO GARDUÑO	0.00	0.00	0.00	0.00	0.00	0.00
2112	000000002	000000000000000007			SOLUCIONES ITEGRALES PARA LA INDUSTRIA S.A DE C.V	0.00	0.00	0.00	0.00	0.00	0.00
2112	000000002	000000000000000007	0007		SOLUCIONES INTEGRALES PARA LA INDUSTRIA S.A E C.V	0.00	0.00	0.00	0.00	0.00	0.00
2112	000000002	000000000000000008			MARIO ADRIAN ESPINAL MILLAN	0.00	0.00	0.00	0.00	0.00	0.00
2112	000000002	000000000000000008	0008		MARIO ADRIAN ESPINAL MILLAN	0.00	0.00	0.00	0.00	0.00	0.00
2112	000000002	000000000000000009			CIRILO SEGURA GUTIERREZ	0.00	0.00	0.00	0.00	0.00	0.00
2112	000000002	000000000000000009	0009		CIRILO SEGURA GUTIERREZ	0.00	0.00	0.00	0.00	0.00	0.00
2112	000000002	000000000000000010			CRUPO IINNCROTEC S.A DE C.V	0.00	0.00	0.00	0.00	0.00	0.00
2112	000000002	000000000000000010	0010		GRUPO IINNCROTEC S.A DE C.V	0.00	0.00	0.00	0.00	0.00	0.00
2112	000000002	000000000000000011			GAS PADILLA S.A DE C.V	0.00	0.00	0.00	0.00	0.00	0.00
2112	000000002	000000000000000011	0011		GAS PADILLA S.A DE C.V	0.00	0.00	0.00	0.00	0.00	0.00
2112	000000002	000000000000000012			ESTRATEC S.A DE C.V	0.00	0.00	0.00	0.00	0.00	0.00
2112	000000002	000000000000000012	0012		ESTRATEC S.A DE C.V	0.00	0.00	0.00	0.00	0.00	0.00
2112	000000002	000000000000000013			CONSTRUCTORA YARRENDADORA MOVATI S.A DE C.V	0.00	0.00	0.00	0.00	0.00	0.00
2112	000000002	000000000000000013	0013		CONSTRUCTURA Y ARRENDADORA MOVATI S.A DE C.V	0.00	0.00	0.00	0.00	0.00	0.00
2112	000000002	000000000000000014			JUAN MANUEL MENDIOLA SOTELO	0.00	0.00	0.00	0.00	0.00	0.00

Tenancingo
Estado de México
2022-2024

Cuenta Pública 2022
Balanza de Comprobacion Detallada
(Cifras en Pesos)

MUNICIPIO TENANCINGO 0058 **DEL 1 DE ENERO AL 31 DE DICIEMBRE DE 2022**

Cuenta (3)					Nombre de la Cuenta	Saldo Inicial (5)		Movimientos del Ejercicio (6)		Saldo Final (7)	
Cta	Scta	Sscta	Ssscta	Sssscta		Debe	Haber	Debe	Haber	Debe	Haber
2112	000000002	000000000000000014	0014		JUAN MANUEL MENDIOLA SOTELO	0.00	0.00	0.00	0.00	0.00	0.00
2112	000000002	000000000000000015			ANGELICA BENAL GUADARRAMA	0.00	0.00	0.00	0.00	0.00	0.00
2112	000000002	000000000000000015	0015		ANGELICA BERNAL GUADARRAMA	0.00	0.00	0.00	0.00	0.00	0.00
2112	000000002	000000000000000016			JAIME MEJIA VARGAS	0.00	0.00	0.00	0.00	0.00	0.00
2112	000000002	000000000000000016	0016		JAIME MEJIA VARGAS	0.00	0.00	0.00	0.00	0.00	0.00
2112	000000002	000000000000000017			ROSAS CRUZ GEORGINA NATIVIDAD	0.00	0.00	0.00	0.00	0.00	0.00
2112	000000002	000000000000000017	0017		ROSAS CRUZ GEORGINA NATIVIDAD	0.00	0.00	0.00	0.00	0.00	0.00
2112	000000002	000000000000000018			VICENTE NAVA GOMEZ	0.00	0.00	0.00	0.00	0.00	0.00
2112	000000002	000000000000000018	0018		VICENTE NAVAS GOMEZ	0.00	0.00	0.00	0.00	0.00	0.00
2112	000000002	000000000000000019			ALFREDO GUTIERREZ HINOJOSA	0.00	0.00	0.00	0.00	0.00	0.00
2112	000000002	000000000000000019	0019		ALFREDO GUTIERREZ HINOJOSA	0.00	0.00	0.00	0.00	0.00	0.00
2112	000000002	000000000000000020			ROSARIO SESMAS NORIEGA	0.00	0.00	0.00	0.00	0.00	0.00
2112	000000002	000000000000000020	0020		ROSARIO SESMAS NORIEGA	0.00	0.00	0.00	0.00	0.00	0.00
2112	000000002	000000000000000021			SISTEMAS DE IMPRESION DIGITAL S.A DE C.V	0.00	0.00	0.00	0.00	0.00	0.00
2112	000000002	000000000000000021	0021		SISTEMAS DE IMPRESION DIGITAL S.A DE C.V	0.00	0.00	0.00	0.00	0.00	0.00
2112	000000002	000000000000000022			RENE BERNAL ALVA	0.00	0.00	0.00	0.00	0.00	0.00
2112	000000002	000000000000000022	0022		RENE BERNAL ALVA	0.00	0.00	0.00	0.00	0.00	0.00
2112	000000002	000000000000000023			MARIA DEL CARMEN ALICIA CARMONA CARMONA	0.00	0.00	0.00	0.00	0.00	0.00
2112	000000002	000000000000000023	0023		MARIA DEL CARMEN ALICIA CARMONA CARMONA	0.00	0.00	0.00	0.00	0.00	0.00
2112	000000002	000000000000000024			JAIR PASTRANA GUADARRAMA	0.00	0.00	0.00	0.00	0.00	0.00
2112	000000002	000000000000000024	0024		JAIR PASTRANA GUADARRAMA	0.00	0.00	0.00	0.00	0.00	0.00
2112	000000002	000000000000000025			DAVID ARIZMENDI GARCIA	0.00	0.00	0.00	0.00	0.00	0.00
2112	000000002	000000000000000025	0025		DAVID ARIZMENDI GARCIA	0.00	0.00	0.00	0.00	0.00	0.00
2112	000000002	000000000000000026			MAYRA HASURI RAMIREZ GALLARDO	0.00	0.00	0.00	0.00	0.00	0.00
2112	000000002	000000000000000026	0026		MAYRA HASURI RAMIREZ GALLARDO	0.00	0.00	0.00	0.00	0.00	0.00
2112	000000002	000000000000000027			JOSE ALFREDO VASQUEZ RAMIREZ	0.00	0.00	0.00	0.00	0.00	0.00
2112	000000002	000000000000000027	0027		JOSE ALFREDO VESQUEZ RAMIREZ	0.00	0.00	0.00	0.00	0.00	0.00
2112	000000002	000000000000000028			DESARROLLO CONSTRURARTE S.A DE C.V	0.00	0.00	0.00	0.00	0.00	0.00
2112	000000002	000000000000000028	0028		DESARROLLO CONSTRURARTE S.A DE C.V	0.00	0.00	0.00	0.00	0.00	0.00
2112	000000002	000000000000000029			ISRAEL RAMIREZ TAPIA	0.00	0.00	0.00	0.00	0.00	0.00
2112	000000002	000000000000000029	0029		ISRAEL RAMIREZ TAPIA	0.00	0.00	0.00	0.00	0.00	0.00
2112	000000002	000000000000000030			ZIERRGONZA ARQUITECTOS S.A DE C.V	0.00	0.00	0.00	0.00	0.00	0.00
2112	000000002	000000000000000030	0030		ZIERRGONZA ARQUITECTOS S.A DE C.V	0.00	0.00	0.00	0.00	0.00	0.00
2112	000000002	000000000000000031			CONSTRUCTORA Y OPERADORA DE RELLENOS SANITARIOS, S.A. DE C.V.	0.00	0.00	0.00	0.00	0.00	0.00
2112	000000002	000000000000000031	0031		CONSTRUCTORA Y OPERADORA DE RELLENOS SANITARIOS, S.A. DE C.V.	0.00	0.00	0.00	0.00	0.00	0.00
2112	000000002	000000000000000032			JOSE PEREZ MARTINEZ	0.00	0.00	0.00	0.00	0.00	0.00
2112	000000002	000000000000000032	0032		JOSE PEREZ MARTINEZ	0.00	0.00	0.00	0.00	0.00	0.00
2112	000000002	000000000000000033			SISTEMAS DE INFORMACION PAR LA SEGURIDAD HUMANA, S.C.	0.00	0.00	0.00	0.00	0.00	0.00
2112	000000002	000000000000000033	0033		SISTEMAS DE INFORMACION PAR LA SEGURIDAD HUMANA, S.C.	0.00	0.00	0.00	0.00	0.00	0.00
2112	000000002	000000000000000034			TIENDAS GARCES S.A DE C.V	0.00	0.00	0.00	0.00	0.00	0.00
2112	000000002	000000000000000034	0034		TIENDAS GARCES S.A DE C.V	0.00	0.00	0.00	0.00	0.00	0.00
2112	000000002	000000000000000035			IECISA MEXICO S.A DE C.V	0.00	0.00	0.00	0.00	0.00	0.00
2112	000000002	000000000000000035	0035		IECISA MEXICO S.A DE C.V	0.00	0.00	0.00	0.00	0.00	0.00
2112	000000002	000000000000000036			TELAS Y UNIFORMES LERDO S.A DE C.V	0.00	0.00	0.00	0.00	0.00	0.00
2112	000000002	000000000000000036	0036		TELAS Y UNIFORMES LERDO S.A DE C.V	0.00	0.00	0.00	0.00	0.00	0.00
2112	000000002	000000000000000037			GRUPO INDUSTRIAL Y COMERCIAL ARJOCA S.A DE C.V	0.00	0.00	0.00	0.00	0.00	0.00
2112	000000002	000000000000000037	0037		GRUPO INDUSTRIAL Y COMERCIAL ARJOCA S.A DE C.V	0.00	0.00	0.00	0.00	0.00	0.00
2112	000000002	000000000000000038			FEDERICO SALVADOR VELAZQUEZ	0.00	0.00	0.00	0.00	0.00	0.00
2112	000000002	000000000000000038	0038		FEDERICO SALVADOR VELAZQUEZ	0.00	0.00	0.00	0.00	0.00	0.00
2112	000000002	000000000000000039			MARIA DEL RCIO SOTELO GARDUNO	0.00	0.00	0.00	0.00	0.00	0.00
2112	000000002	000000000000000039	0039		MARIA DEL ROCIO SOTELO GARDUNO	0.00	0.00	0.00	0.00	0.00	0.00
2112	000000002	000000000000000040			SALVADOR GOMEZ VALDES	0.00	0.00	0.00	0.00	0.00	0.00
2112	000000002	000000000000000040	0040		SALVADOR GOMEZ VALDES	0.00	0.00	0.00	0.00	0.00	0.00
2112	000000002	000000000000000041			CIA PERIODISTICA DEL SOL DEL ESTADO DE MEXICO	0.00	0.00	0.00	0.00	0.00	0.00
2112	000000002	000000000000000041	0041		CIA PERIODISTICA DEL SOL DEL ESTADO DE MEXICO	0.00	0.00	0.00	0.00	0.00	0.00
2112	000000002	000000000000000042			JUAN PEREZ RAMIREZ	0.00	0.00	0.00	0.00	0.00	0.00
2112	000000002	000000000000000042	0042		JUAN PEREZ RAMIREZ	0.00	0.00	0.00	0.00	0.00	0.00

Tenancingo
Estado de México
2022-2024

Cuenta Pública 2022
Balanza de Comprobacion Detallada
(Cifras en Pesos)

MUNICIPIO TENANCINGO 0058 **DEL 1 DE ENERO AL 31 DE DICIEMBRE DE 2022**

Cuenta (3)					Nombre de la Cuenta	Saldo Inicial (5)		Movimientos del Ejercicio (6)		Saldo Final (7)	
Cta	Scta	Sscta	Ssscta	Sssscta		Debe	Haber	Debe	Haber	Debe	Haber
2112	000000002	000000000000000043			JESUS CHAVEZ PLATA	0.00	0.00	0.00	0.00	0.00	0.00
2112	000000002	000000000000000043	0043		JESUS CHAVEZ PLATA	0.00	0.00	0.00	0.00	0.00	0.00
2112	000000002	000000000000000044			COMPAÑIA PERIODSTICA DEL VALLE DE TOLUCA	0.00	0.00	0.00	0.00	0.00	0.00
2112	000000002	000000000000000044	0044		COMPAÑIA PERIODISTICA DEL VALLE DE TOLUCA	0.00	0.00	0.00	0.00	0.00	0.00
2112	000000002	000000000000000045			TV AZTECA S.A B. C.V	0.00	0.00	0.00	0.00	0.00	0.00
2112	000000002	000000000000000045	0045		TV AZTECA S.A. B.C.V.	0.00	0.00	0.00	0.00	0.00	0.00
2112	000000002	000000000000000046			MILENIO DIARIO	0.00	0.00	0.00	0.00	0.00	0.00
2112	000000002	000000000000000046	0046		MILENIO DIARIO	0.00	0.00	0.00	0.00	0.00	0.00
2112	000000002	000000000000000047			RODOLFO ROJAS RICO	0.00	0.00	0.00	0.00	0.00	0.00
2112	000000002	000000000000000047	0047		RODOLFO ROJAS RICO	0.00	0.00	0.00	0.00	0.00	0.00
2112	000000002	000000000000000048			COMSION FEDERAL DE ELECTRICIDAD (CFE)	0.00	0.00	0.00	0.00	0.00	0.00
2112	000000002	000000000000000048	0048		COMISION FEDERAL DE ELECTRICIDAD (CFE)	0.00	0.00	0.00	0.00	0.00	0.00
2112	000000002	000000000000000049			ARCOFRA CONSTRUCTORA, S.A. DE C.V.	0.00	0.00	0.00	0.00	0.00	0.00
2112	000000002	000000000000000049	0049		ARCOFRA CONSTRUCTORA, S.A. DE C.V.	0.00	0.00	0.00	0.00	0.00	0.00
2112	000000002	000000000000000050			CONSTRUCTORA Y ARRENDADORA MOVATI, S DE R.L. DE C.V.	0.00	0.00	0.00	0.00	0.00	0.00
2112	000000002	000000000000000050	0050		CONSTRUCTORA Y ARRENDADORA MOVATI, S DE R.L. DE C.V.	0.00	0.00	0.00	0.00	0.00	0.00
2112	000000002	000000000000000051			FERRETERIA Y AZULEJERA, MONTERREY, S.A. DE C.V.	0.00	0.00	0.00	0.00	0.00	0.00
2112	000000002	000000000000000051	0051		FERRETERIA Y AZULEJERA, MONTERREY, S.A. DE C.V.	0.00	0.00	0.00	0.00	0.00	0.00
2112	000000002	000000000000000052			MAXY JOCELINE GARCIA PALMA	0.00	0.00	0.00	0.00	0.00	0.00
2112	000000002	000000000000000052	0052		MAXY JOSELINE GARCIA PALMA	0.00	0.00	0.00	0.00	0.00	0.00
2112	000000002	000000000000000053			RODRIGO ORTIZ PIMENTEL	0.00	0.00	0.00	0.00	0.00	0.00
2112	000000002	000000000000000053	0053		RODRIGO ORTIZ PIMENTEL	0.00	0.00	0.00	0.00	0.00	0.00
2112	000000002	000000000000000054			CONSTRUCTORA LEONES DE MEXICO, S.A. DE C..V	0.00	0.00	0.00	0.00	0.00	0.00
2112	000000002	000000000000000054	0054		CONSTRUCTORA LEONES DE MEXICO, S.A. DE C..V	0.00	0.00	0.00	0.00	0.00	0.00
2112	000000002	000000000000000055			SAUL AVILA SANPERIO	0.00	0.00	0.00	0.00	0.00	0.00
2112	000000002	000000000000000055	0055		SAUL AVILA SANPERIO	0.00	0.00	0.00	0.00	0.00	0.00
2112	000000002	000000000000000056			GRISELDA VAZQUEZ RIVAS	0.00	0.00	0.00	0.00	0.00	0.00
2112	000000002	000000000000000056	0056		GRISELDA VAZQUEZ RIVAS	0.00	0.00	0.00	0.00	0.00	0.00
2112	000000002	000000000000000057			NATALIO RAMIREZ HERNANDEZ CRUZ	0.00	0.00	0.00	0.00	0.00	0.00
2112	000000002	000000000000000057	0057		NATALIO RAMIREZ HERNANDEZ CRUZ	0.00	0.00	0.00	0.00	0.00	0.00
2112	000000002	000000000000000058			ANATOLIO CRUZ NAVARRETE	0.00	0.00	0.00	0.00	0.00	0.00
2112	000000002	000000000000000058	0058		ANALOLIO CRUZ NAVARRETE	0.00	0.00	0.00	0.00	0.00	0.00
2112	000000002	000000000000000059			CARLOS DAVID MARCIAL ROMERO	0.00	0.00	0.00	0.00	0.00	0.00
2112	000000002	000000000000000059	0059		CARLOS DAVID MARCIAL ROMERO	0.00	0.00	0.00	0.00	0.00	0.00
2112	000000002	000000000000000060			CONSTRUCCIONES EVIAR S.A DE C.V	0.00	0.00	0.00	0.00	0.00	0.00
2112	000000002	000000000000000060	0060		CONSTRUCCIONES EVIAR S.A DE C.V	0.00	0.00	0.00	0.00	0.00	0.00
2112	000000002	000000000000000061			CADAEN SOLUCIONES INTEGRALES PARA LA INDUSTRIA, S.A. DE C.V.	0.00	0.00	0.00	0.00	0.00	0.00
2112	000000002	000000000000000061	0061		CADAEN SOLUCIONES INTEGRALES PARA LA INDUSTRIA, S.A. DE C.V.	0.00	0.00	0.00	0.00	0.00	0.00
2112	000000002	000000000000000062			CONSTRUCTORA TEXOPILLI S.A DE C.V	0.00	0.00	0.00	0.00	0.00	0.00
2112	000000002	000000000000000062	0062		CONSTRUCTORA TEXOPILLI S.A DE C.V	0.00	0.00	0.00	0.00	0.00	0.00
2112	000000002	000000000000000063			SANTOS ZAPATA AMAYA	0.00	0.00	0.00	0.00	0.00	0.00
2112	000000002	000000000000000063	0063		SANTOS ZAPATA AMAYA	0.00	0.00	0.00	0.00	0.00	0.00
2112	000000002	000000000000000064			SCORPION CONSTRUCCIONES Y URBANIZACIONES S.A DE .C V	0.00	0.00	0.00	0.00	0.00	0.00
2112	000000002	000000000000000064	0064		SCORPION CONSTRUCCIONES Y URBANIZACIONES S.A DE .C.V	0.00	0.00	0.00	0.00	0.00	0.00
2112	000000002	000000000000000065			JOSAFAT SANCHEZ VELAZQUEZ	0.00	0.00	0.00	0.00	0.00	0.00
2112	000000002	000000000000000065	0065		JOSAFAT SANCHEZ VELAZQUEZ	0.00	0.00	0.00	0.00	0.00	0.00
2112	000000002	000000000000000066			OLGA DOMINGUEZ ORTEGA	0.00	0.00	0.00	0.00	0.00	0.00
2112	000000002	000000000000000066	0066		OLGA DOMINGUEZ ORTEGA	0.00	0.00	0.00	0.00	0.00	0.00
2112	000000002	000000000000000067			FRANCISCO JAVIER PIÑA FLORES	0.00	0.00	0.00	0.00	0.00	0.00
2112	000000002	000000000000000067	0067		FRANCISCO JAVIER PÑA FLORES	0.00	0.00	0.00	0.00	0.00	0.00
2112	000000002	000000000000000068			CIA PERIODISTICA DEL VALLE DE TOLUCA	0.00	0.00	0.00	0.00	0.00	0.00
2112	000000002	000000000000000068	0068		CIA PERIODISTICA DEL VALLE DE TOLUCA	0.00	0.00	0.00	0.00	0.00	0.00
2112	000000002	000000000000000069			CARLOS HERRERA GARCIA	0.00	0.00	0.00	0.00	0.00	0.00
2112	000000002	000000000000000069	0069		CARLOS HERRERA GARCIA	0.00	0.00	0.00	0.00	0.00	0.00
2112	000000002	000000000000000070			MIGUL ANGUEL GUERRA LEDEZMA	0.00	0.00	0.00	0.00	0.00	0.00
2112	000000002	000000000000000070	0070		MIGUEL ANGUEL GUERRA LEDEZMA	0.00	0.00	0.00	0.00	0.00	0.00
2112	000000002	000000000000000071			ASFALTOS Y CONCRETOS DEL BAJIO	0.00	0.00	0.00	0.00	0.00	0.00

Tenancingo
Estado de México
2022 • 2024

Cuenta Pública 2022
Balanza de Comprobacion Detallada
(Cifras en Pesos)

MUNICIPIO TENANCINGO 0058 **DEL 1 DE ENERO AL 31 DE DICIEMBRE DE 2022**

Cuenta (3)					Nombre de la Cuenta	Saldo Inicial (5)		Movimientos del Ejercicio (6)		Saldo Final (7)	
Cta	Scta	Sscta	Ssscta	Sssscta		Debe	Haber	Debe	Haber	Debe	Haber
2112	000000002	000000000000000071	0071		ASFALTOS Y CONCRETOS DEL BAJIO	0.00	0.00	0.00	0.00	0.00	0.00
2112	000000002	000000000000000072			ARELI DEL SOCORRO ANAYA MERINO	0.00	0.00	0.00	0.00	0.00	0.00
2112	000000002	000000000000000072	0072		ARELI DEL SOCORRO ANAYA MERINO	0.00	0.00	0.00	0.00	0.00	0.00
2112	000000002	000000000000000073			FRANCISCO YAIR REYNOSO CONTRERAS	0.00	0.00	0.00	0.00	0.00	0.00
2112	000000002	000000000000000073	0073		FRANCISCO YAIR REYNOSO CONTRERAS	0.00	0.00	0.00	0.00	0.00	0.00
2112	000000002	000000000000000074			OMAR QUIÑONES TORRES	0.00	0.00	0.00	0.00	0.00	0.00
2112	000000002	000000000000000074	0074		OMAR QUIÑONES TORRES	0.00	0.00	0.00	0.00	0.00	0.00
2112	000000002	000000000000000075			IDIRA BELLO CUETO	0.00	0.00	0.00	0.00	0.00	0.00
2112	000000002	000000000000000075	0075		IDIRA BELLO CUETO	0.00	0.00	0.00	0.00	0.00	0.00
2112	000000002	000000000000000076			JUAN MANUEL MENDIOLA	0.00	0.00	0.00	0.00	0.00	0.00
2112	000000002	000000000000000076	0076		JUAN MANUEL MENDIOLA	0.00	0.00	0.00	0.00	0.00	0.00
2112	000000002	000000000000000077			HABER ABNER DEL AGUILA ROJAS	0.00	0.00	0.00	0.00	0.00	0.00
2112	000000002	000000000000000077	0077		HABER ABNER DEL AGUILA ROAS	0.00	0.00	0.00	0.00	0.00	0.00
2112	000000002	000000000000000078			SGG INFRAESTRUCTURA Y CONSTRUCCION, S.A. DE C.V.	0.00	0.00	0.00	0.00	0.00	0.00
2112	000000002	000000000000000078	0078		SGG INFRAESTRUCTURA Y CONSTRUCCION, S.A. DE C.V.	0.00	0.00	0.00	0.00	0.00	0.00
2112	000000002	000000000000000079			RODOLFO MARTINEZ GARCIA	0.00	0.00	0.00	0.00	0.00	0.00
2112	000000002	000000000000000079	0079		RODOLFO MARTINEZ GARCIA	0.00	0.00	0.00	0.00	0.00	0.00
2112	000000002	000000000000000080			MONDUC, ENFOQUE SOCIAL, A.C.	0.00	0.00	0.00	0.00	0.00	0.00
2112	000000002	000000000000000080	0080		MONDUC, ENFOQUE SOCIAL, A.C.	0.00	0.00	0.00	0.00	0.00	0.00
2112	000000002	000000000000000081			ALFONSO LOPEZ ABUNDIS	0.00	0.00	0.00	0.00	0.00	0.00
2112	000000002	000000000000000081	0081		ALFOSO LOPEZ ABUNDIS	0.00	0.00	0.00	0.00	0.00	0.00
2112	000000002	000000000000000082			MARIA CONCEPCION VELASCO CRUZ	0.00	0.00	0.00	0.00	0.00	0.00
2112	000000002	000000000000000082	0082		MARIA CONCEPCION VELASCO CRUZ	0.00	0.00	0.00	0.00	0.00	0.00
2112	000000002	000000000000000083			MARIA ISABEL CASTAÑEDA BECERRIL	0.00	0.00	0.00	0.00	0.00	0.00
2112	000000002	000000000000000083	0083		MARIA ISABEL CASTAÑEDA BECERRIL	0.00	0.00	0.00	0.00	0.00	0.00
2112	000000002	000000000000000084			EBODIO VENUSTIO VELAZCO ROSALES	0.00	0.00	0.00	0.00	0.00	0.00
2112	000000002	000000000000000084	0084		EBODIO VENUSTIO VELAZCO ROSALES	0.00	0.00	0.00	0.00	0.00	0.00
2112	000000002	000000000000000085			SALVADOR VELASCO GONZALEZ	0.00	0.00	0.00	0.00	0.00	0.00
2112	000000002	000000000000000085	0085		SALVADOR VELASCO GONZALEZ	0.00	0.00	0.00	0.00	0.00	0.00
2112	000000002	000000000000000086			MARIO GARCIA GALINDO	0.00	0.00	0.00	0.00	0.00	0.00
2112	000000002	000000000000000086	0086		MARIO GARCIA GALINDO	0.00	0.00	0.00	0.00	0.00	0.00
2112	000000002	000000000000000087			CONSTRUCCION E INNOVACION DE OBRAS CIVILES BAL-PON, S.A. DE C.V.	0.00	0.00	0.00	0.00	0.00	0.00
2112	000000002	000000000000000087	0087		CONSTRUCCION E INNOVACION DE OBRAS CIVILES BAL-PON, S.A. DE C.V.	0.00	0.00	0.00	0.00	0.00	0.00
2112	000000002	000000000000000088			CONSTRUCCIONES COPARSA, S.A. DE C.V.	0.00	0.00	0.00	0.00	0.00	0.00
2112	000000002	000000000000000088	0088		CONSTRUCCIONES COPARSA, S.A. DE C.V.	0.00	0.00	0.00	0.00	0.00	0.00
2112	000000002	000000000000000089			SEIYA INGENIERIA Y SUPERVISION, S.A. DE C.V.	0.00	0.00	0.00	0.00	0.00	0.00
2112	000000002	000000000000000089	0089		SEIYA INGENIERIA Y SUPERVISION, S.A. DE C.V.	0.00	0.00	0.00	0.00	0.00	0.00
2112	000000002	000000000000000090			CONSTRUCTORES MARROKE, S DE R.L. DE C.V.	0.00	0.00	0.00	0.00	0.00	0.00
2112	000000002	000000000000000090	0090		CONSTRUCTORES MARROKE, S DE R.L. DE C.V.	0.00	0.00	0.00	0.00	0.00	0.00
2112	000000002	000000000000000091			VICTOR VAZQUEZ MENDEZ	0.00	0.00	0.00	0.00	0.00	0.00
2112	000000002	000000000000000091	0091		VICTOR VAZQUEZ MENDEZ	0.00	0.00	0.00	0.00	0.00	0.00
2112	000000002	000000000000000092			JORGE MORENO PEDROZA	0.00	0.00	0.00	0.00	0.00	0.00
2112	000000002	000000000000000092	0092		JORGE MORENO PEDROZA	0.00	0.00	0.00	0.00	0.00	0.00
2112	000000002	000000000000000093			GRUPO IMPULSOR PAJEME, S.A. DE C.V.	0.00	0.00	0.00	0.00	0.00	0.00
2112	000000002	000000000000000093	0093		GRUPO IMPULSOR PAJEME, S.A. DE C.V.	0.00	0.00	0.00	0.00	0.00	0.00
2112	000000002	000000000000000094			EDEN CRUZ MENDOZA	0.00	0.00	0.00	0.00	0.00	0.00
2112	000000002	000000000000000094	0094		EDEN CRUZ MENDOZA	0.00	0.00	0.00	0.00	0.00	0.00
2112	000000002	000000000000000095			SALVADOR GONZALEZ VALDES	0.00	0.00	0.00	0.00	0.00	0.00
2112	000000002	000000000000000095	0095		SALVADOR GONZALEZ VALDES	0.00	0.00	0.00	0.00	0.00	0.00
2112	000000002	000000000000000096			HERIBERTO LOPEZ NORIEGA	0.00	0.00	0.00	0.00	0.00	0.00
2112	000000002	000000000000000096	0096		HERIBERTO LOPEZ NORIEGA	0.00	0.00	0.00	0.00	0.00	0.00
2112	000000002	000000000000000097			CATALINA RODRIGUEZ RIVERA	0.00	0.00	0.00	0.00	0.00	0.00
2112	000000002	000000000000000097	0097		CATALINA RODRIGUEZ RIVERA	0.00	0.00	0.00	0.00	0.00	0.00
2112	000000002	000000000000000098			XICUCO ASFALTOS S.A DE C.V	0.00	0.00	0.00	0.00	0.00	0.00
2112	000000002	000000000000000098	0098		XICUCO ASFALTOS S.A DE C.V	0.00	0.00	0.00	0.00	0.00	0.00
2112	000000002	000000000000000099			MARIA ALEJANDRA LEON RUIZ	0.00	0.00	0.00	0.00	0.00	0.00
2112	000000002	000000000000000099	0099		MARIA ALEJANDRA LEON RUIZ	0.00	0.00	0.00	0.00	0.00	0.00

Tenancingo
Estado de México
2022-2024

Cuenta Pública 2022
Balanza de Comprobacion Detallada
(Cifras en Pesos)

MUNICIPIO TENANCINGO 0058 **DEL 1 DE ENERO AL 31 DE DICIEMBRE DE 2022**

Cuenta (3)					Nombre de la Cuenta	Saldo Inicial (5)		Movimientos del Ejercicio (6)		Saldo Final (7)	
Cta	Scta	Sscta	Ssscta	Sssscta		Debe	Haber	Debe	Haber	Debe	Haber
2112	000000002	000000000000000100			EMPRESA CANAL XXI SA DE CV	0.00	0.00	0.00	0.00	0.00	0.00
2112	000000002	000000000000000100	0100		EMPRESA CANAL XXI SA DE CV	0.00	0.00	0.00	0.00	0.00	0.00
2112	000000002	000000000000000101			JUANA CLAUDIA ANZALDO HERNANDEZ	0.00	0.00	0.00	0.00	0.00	0.00
2112	000000002	000000000000000101	0101		JUANA CLAUDIA ANZALDO HERNANDEZ	0.00	0.00	0.00	0.00	0.00	0.00
2112	000000002	000000000000000102			MIGUEL ANGEL PORTUGUEZ PEREZ	0.00	0.00	0.00	0.00	0.00	0.00
2112	000000002	000000000000000102	0102		MIGUEL ANGEL PORTUGUEZ PEREZ	0.00	0.00	0.00	0.00	0.00	0.00
2112	000000002	000000000000000103			LUIS PEREZ CARPIO	0.00	0.00	0.00	0.00	0.00	0.00
2112	000000002	000000000000000103	0103		LUIS PEREZ CARPIO	0.00	0.00	0.00	0.00	0.00	0.00
2112	000000002	000000000000000104			CADAEN SOLUCIONES INTEGRALES PARA LA INDUSTRIA SA DE CV	0.00	0.00	0.00	0.00	0.00	0.00
2112	000000002	000000000000000104	0104		CADAEN SOLUCIONES INTEGRALES PARA LA INDUSTRIA SA DE CV	0.00	0.00	0.00	0.00	0.00	0.00
2112	000000002	000000000000000105			ENLACE DIRECTO INTERACTIVO SA DE CV	0.00	0.00	0.00	0.00	0.00	0.00
2112	000000002	000000000000000105	0105		ENLACE DIRECTO INTERACTIVO SA DE CV.	0.00	0.00	0.00	0.00	0.00	0.00
2112	000000002	000000000000000106			GERARDO ALFREDO VILLASEÑOR FRAUSTO	0.00	0.00	0.00	0.00	0.00	0.00
2112	000000002	000000000000000106	0106		GERARDO ALFREDO VILLASEÑOR FRAUSTO	0.00	0.00	0.00	0.00	0.00	0.00
2112	000000002	000000000000000107			IMPRESORA SAN BUENAVENTURA SA DE CV	0.00	0.00	0.00	0.00	0.00	0.00
2112	000000002	000000000000000107	0107		IMPRESORA SAN BUENAVENTURA SA DE CV	0.00	0.00	0.00	0.00	0.00	0.00
2112	000000002	000000000000000108			GAS IMPERIAL SA DE CV	0.00	0.00	0.00	0.00	0.00	0.00
2112	000000002	000000000000000108	0108		GAS IMPERIAL SA DE CV	0.00	0.00	0.00	0.00	0.00	0.00
2112	000000002	000000000000000109			KISSA PROMOTORA SA DE CV	0.00	0.00	0.00	0.00	0.00	0.00
2112	000000002	000000000000000109	0109		KISSA PROMOTORA SA DE CV	0.00	0.00	0.00	0.00	0.00	0.00
2112	000000002	000000000000000110			GRUPO COMERCIAL AUTOTOL SA DE CV	0.00	0.00	0.00	0.00	0.00	0.00
2112	000000002	000000000000000110	0110		GRUPO COMERCIAL AUTOTOL SA DE CV	0.00	0.00	0.00	0.00	0.00	0.00
2112	000000002	000000000000000111			MICE SISTEMAS SA DE CV	0.00	0.00	0.00	0.00	0.00	0.00
2112	000000002	000000000000000111	0111		MISE SISTEMAS SA DE CV	0.00	0.00	0.00	0.00	0.00	0.00
2112	000000002	000000000000000112			GRUPO COMERCIAL CALHER SA DE CV	0.00	0.00	0.00	0.00	0.00	0.00
2112	000000002	000000000000000112	0112		GRUPO COMERCIAL CALHER SA DE CV	0.00	0.00	0.00	0.00	0.00	0.00
2112	000000002	000000000000000113			ISMAEL GARCIA ZARZA	0.00	0.00	0.00	0.00	0.00	0.00
2112	000000002	000000000000000113	0113		ISMAEL GARCIA ZARZA	0.00	0.00	0.00	0.00	0.00	0.00
2112	000000002	000000000000000114			MARIANA MORALES	0.00	0.00	0.00	0.00	0.00	0.00
2112	000000002	000000000000000114	0114		MARIANA MORALES	0.00	0.00	0.00	0.00	0.00	0.00
2112	000000002	000000000000000115			CARLOS GUADARRAMA NIETO	0.00	0.00	0.00	0.00	0.00	0.00
2112	000000002	000000000000000115	0115		CARLOS GUADARRAMA NIETO	0.00	0.00	0.00	0.00	0.00	0.00
2112	000000002	000000000000000116			REFACCIONES DIESEL LEON SA DE CV	0.00	0.00	0.00	0.00	0.00	0.00
2112	000000002	000000000000000116	0116		REFACCIONES DIESEL LEON SA DE CV	0.00	0.00	0.00	0.00	0.00	0.00
2112	000000002	000000000000000117			ANGEL ROBERTO VEGA CRUZ	0.00	0.00	0.00	0.00	0.00	0.00
2112	000000002	000000000000000117	0117		ANGEL ROBERTO VEGA CRUZ	0.00	0.00	0.00	0.00	0.00	0.00
2112	000000003				PROVEEDORES 2019-2021	0.00	0.00	0.00	0.00	0.00	0.00
2112	000000003	000000000000000001			PROVEEDORES 2019-21 PERSONAS FISICAS	0.00	0.00	0.00	0.00	0.00	0.00
2112	000000003	000000000000000001	0001		SAMUEL MARTI CASTRO SANCHEZ	0.00	0.00	0.00	0.00	0.00	0.00
2112	000000003	000000000000000001	0002		MARISOL BALADO NOVOA	0.00	0.00	0.00	0.00	0.00	0.00
2112	000000003	000000000000000001	0003		HERIBERTO LOPEZ NORIEGA	0.00	0.00	0.00	0.00	0.00	0.00
2112	000000003	000000000000000001	0004		ROSARIO SESMA NORIEGA	0.00	0.00	0.00	0.00	0.00	0.00
2112	000000003	000000000000000001	0005		YHONDER ALEXIS RAMIREZ GUADALUPE	0.00	0.00	0.00	0.00	0.00	0.00
2112	000000003	000000000000000001	0006		ENRIQUE ANTONIO GONZALEZ SALGADO	0.00	0.00	0.00	0.00	0.00	0.00
2112	000000003	000000000000000001	0007		MARIA ALEJANDRA LEON RUIZ	0.00	0.00	0.00	0.00	0.00	0.00
2112	000000003	000000000000000001	0008		MARIA DEL CARMEN ALICIA CARMONA	0.00	0.00	0.00	0.00	0.00	0.00
2112	000000003	000000000000000001	0009		ARACELI ARIZMENDI GOMEZ	0.00	0.00	0.00	0.00	0.00	0.00
2112	000000003	000000000000000001	0010		GRISELDA VASQUEZ RIVAS	0.00	0.00	0.00	0.00	0.00	0.00
2112	000000003	000000000000000001	0011		JUAN CARLOS CAMACHO VASQUEZ	0.00	0.00	0.00	0.00	0.00	0.00
2112	000000003	000000000000000001	0012		ENRIQUE GARFIAS CONRADEZ	0.00	0.00	0.00	0.00	0.00	0.00
2112	000000003	000000000000000001	0013		JOSE MANUEL PALACIOS OSCOS	0.00	0.00	0.00	0.00	0.00	0.00
2112	000000003	000000000000000001	0014		ALFREDO GUTIERREZ HINOJOSA	0.00	0.00	0.00	0.00	0.00	0.00
2112	000000003	000000000000000001	0015		CESAR HUMBERTO DEL VALLE RUIZ	0.00	0.00	0.00	0.00	0.00	0.00
2112	000000003	000000000000000001	0016		GUILLERMO GONZALEZ SOTELO	0.00	0.00	0.00	0.00	0.00	0.00
2112	000000003	000000000000000001	0017		ERNESTO SUAREZ MORALES	0.00	0.00	0.00	0.00	0.00	0.00
2112	000000003	000000000000000001	0018		MARIO ADRIAN ESPINAL MILLAN	0.00	0.00	0.00	0.00	0.00	0.00
2112	000000003	000000000000000001	0019		RODOLFO ROJAS RICO	0.00	0.00	0.00	0.00	0.00	0.00

Tenancingo
Estado de México
2022-2024

Cuenta Pública 2022
Balanza de Comprobacion Detallada
(Cifras en Pesos)

MUNICIPIO TENANCINGO 0058 **DEL 1 DE ENERO AL 31 DE DICIEMBRE DE 2022**

Cuenta (3)					Nombre de la Cuenta	Saldo Inicial (5)		Movimientos del Ejercicio (6)		Saldo Final (7)	
Cta	Scta	Sscta	Ssscta	Sssscta		Debe	Haber	Debe	Haber	Debe	Haber
2112	000000003	0000000000000000001	0020		GUILLERMO SOTELO CAMACHO	0.00	0.00	0.00	0.00	0.00	0.00
2112	000000003	0000000000000000001	0021		VICTOR HUGO JUAREZ VARA	0.00	0.00	0.00	0.00	0.00	0.00
2112	000000003	0000000000000000001	0022		ABEL VILLALVA VAZQUEZ	0.00	0.00	0.00	0.00	0.00	0.00
2112	000000003	0000000000000000001	0023		ANA BERTHA CAMACHO LOPEZ	0.00	0.00	0.00	0.00	0.00	0.00
2112	000000003	0000000000000000001	0024		RENE BERNAL ALVA	0.00	0.00	0.00	0.00	0.00	0.00
2112	000000003	0000000000000000001	0025		PEDRO PABLO RIVAS MENDEZ	0.00	0.00	0.00	0.00	0.00	0.00
2112	000000003	0000000000000000001	0026		IGNACIO VELASQUEZ SANCHEZ	0.00	0.00	0.00	0.00	0.00	0.00
2112	000000003	0000000000000000001	0027		ALICIA GOMEZ VALENZUELA	0.00	0.00	0.00	0.00	0.00	0.00
2112	000000003	0000000000000000001	0028		VICENTE NAVAS GOMEZ	0.00	0.00	0.00	0.00	0.00	0.00
2112	000000003	0000000000000000001	0029		ANGELICA BERNAL GUADARRAMA	0.00	0.00	0.00	0.00	0.00	0.00
2112	000000003	0000000000000000001	0030		ARTURO GARDUÑO GALLEGOS	0.00	0.00	0.00	0.00	0.00	0.00
2112	000000003	0000000000000000001	0031		CECILIA CARMONA SUAREZ	0.00	0.00	0.00	0.00	0.00	0.00
2112	000000003	0000000000000000001	0032		HECTOR HERNANDEZ MUCIÑO	0.00	0.00	0.00	0.00	0.00	0.00
2112	000000003	0000000000000000001	0033		MAYRA HASURI RAMIREZ GALLARDO	0.00	0.00	0.00	0.00	0.00	0.00
2112	000000003	0000000000000000001	0034		DAVID ARIZMENDI GARCIA	0.00	0.00	0.00	0.00	0.00	0.00
2112	000000003	0000000000000000001	0035		ATENCION INTEGRAL, GRUPO MARCAN, S.A. DE C.V.	0.00	0.00	0.00	0.00	0.00	0.00
2112	000000003	0000000000000000001	0036		PAPELERIA ANZURES, S.A. DE C.V.	0.00	0.00	0.00	0.00	0.00	0.00
2112	000000003	0000000000000000001	0037		MIGUEL ANGEL GALLEGOS JIMENEZ	0.00	0.00	0.00	0.00	0.00	0.00
2112	000000003	0000000000000000001	0038		ARTURO FLORES VARGAS	0.00	0.00	0.00	0.00	0.00	0.00
2112	000000003	0000000000000000001	0039		OSCAR RENE CERVANTES SANCHEZ	0.00	0.00	0.00	0.00	0.00	0.00
2112	000000003	0000000000000000001	0040		RODOLFO MARTINEZ GARCIA	0.00	0.00	0.00	0.00	0.00	0.00
2112	000000003	0000000000000000001	0041		MARIA CONCEPCION SANCHEZ GARCIA	0.00	0.00	0.00	0.00	0.00	0.00
2112	000000003	0000000000000000001	0042		JUAN MANUEL MENDIOLA SOTELO	0.00	0.00	0.00	0.00	0.00	0.00
2112	000000003	0000000000000000001	0043		FRANCISCO JAVIER GARCIA TAPIA	0.00	0.00	0.00	0.00	0.00	0.00
2112	000000003	0000000000000000001	0044		BRAULIO ALONSO GARCIA PALMA	0.00	0.00	0.00	0.00	0.00	0.00
2112	000000003	0000000000000000001	0045		OSCAR MONTES DE OCA VARGAS	0.00	0.00	0.00	0.00	0.00	0.00
2112	000000003	0000000000000000001	0046		ROBERTO AVILA DIAZ	0.00	0.00	0.00	0.00	0.00	0.00
2112	000000003	0000000000000000001	0047		ANTONIO VELASQUEZ MARTINEZ	0.00	0.00	0.00	0.00	0.00	0.00
2112	000000003	0000000000000000001	0048		JOSE JUAN RODRIGUEZ DEL RIO	0.00	0.00	0.00	0.00	0.00	0.00
2112	000000003	0000000000000000001	0049		ANDREA JARDON PEÑA	0.00	0.00	0.00	0.00	0.00	0.00
2112	000000003	0000000000000000001	0050		EDEN CRUZ MENDOZA	0.00	0.00	0.00	0.00	0.00	0.00
2112	000000003	0000000000000000001	0051		ADAN DOMINGUEZ CARBAJAL	0.00	0.00	0.00	0.00	0.00	0.00
2112	000000003	0000000000000000001	0052		ADRIAN TRUJILLO BUSTOS	0.00	0.00	0.00	0.00	0.00	0.00
2112	000000003	0000000000000000001	0053		OLAF JOSE RIVERA TENORIO	0.00	0.00	0.00	0.00	0.00	0.00
2112	000000003	0000000000000000001	0054		ALEJANDRO INOCENTE ARIZMENDI AGUIRRE	0.00	0.00	0.00	0.00	0.00	0.00
2112	000000003	0000000000000000001	0055		JOSE LUIS LIBIEN BOBADILLA	0.00	0.00	0.00	0.00	0.00	0.00
2112	000000003	0000000000000000001	0056		RODRIGO ORTIZ PIMENTEL	0.00	0.00	0.00	0.00	0.00	0.00
2112	000000003	0000000000000000001	0057		RUBEN MELGAR VELASQUEZ	0.00	0.00	0.00	0.00	0.00	0.00
2112	000000003	0000000000000000001	0058		OSCAR FIDEL CASTAÑEDA MENDOZA	0.00	0.00	0.00	0.00	0.00	0.00
2112	000000003	0000000000000000001	0059		JOSE ALFREDO VASQUEZ RAMIREZ	0.00	0.00	0.00	0.00	0.00	0.00
2112	000000003	0000000000000000001	0060		JULIO CESAR GARCIA MORALES	0.00	0.00	0.00	0.00	0.00	0.00
2112	000000003	0000000000000000001	0061		JOSE ALBERTO SUAREZ GARCIA	0.00	0.00	0.00	0.00	0.00	0.00
2112	000000003	0000000000000000001	0062		HERMILO LOPEZ IZQUIERDO	0.00	0.00	0.00	0.00	0.00	0.00
2112	000000003	0000000000000000001	0063		KARLA JOSEFINA NAV SANCHEZ	0.00	0.00	0.00	0.00	0.00	0.00
2112	000000003	0000000000000000001	0064		VICTOR MANUEL MENDIETA BRINGAS	0.00	0.00	0.00	0.00	0.00	0.00
2112	000000003	0000000000000000001	0065		FRANCISCO JAVIER SERRANO GONZALEZ	0.00	0.00	0.00	0.00	0.00	0.00
2112	000000003	0000000000000000001	0066		ALBA NIDIA OSORNIO ACEVEDO	0.00	0.00	0.00	0.00	0.00	0.00
2112	000000003	0000000000000000001	0067		LUIS ANDRES DIAZ ACOSTA	0.00	0.00	0.00	0.00	0.00	0.00
2112	000000003	0000000000000000001	0068		FABRICIO PEREZ HERNANDEZ	0.00	0.00	0.00	0.00	0.00	0.00
2112	000000003	0000000000000000001	0069		JUAN FERNANDO ANGELEZ REYES	0.00	0.00	0.00	0.00	0.00	0.00
2112	000000003	0000000000000000001	0070		ELVIRA ANGELES CARMONA	0.00	0.00	0.00	0.00	0.00	0.00
2112	000000003	0000000000000000001	0071		MARICELA CARDENAS MIRANDA	0.00	0.00	0.00	0.00	0.00	0.00
2112	000000003	0000000000000000001	0072		SCARLETTE SEGURA PEREZ	0.00	0.00	0.00	0.00	0.00	0.00
2112	000000003	0000000000000000001	0073		GABRIEL DOLORES TUNION	0.00	0.00	0.00	0.00	0.00	0.00
2112	000000003	0000000000000000001	0074		SALVADOR GONZALEZ VALDES	0.00	0.00	0.00	0.00	0.00	0.00
2112	000000003	0000000000000000001	0075		EDGAR ALFREDO GARCIA GUZMAN	0.00	0.00	0.00	0.00	0.00	0.00
2112	000000003	0000000000000000001	0076		MUCIO GOMEZ LOPEZ	0.00	0.00	0.00	0.00	0.00	0.00

Tenancingo
Estado de México
2022-2024

Cuenta Pública 2022
Balanza de Comprobacion Detallada
(Cifras en Pesos)

MUNICIPIO TENANCINGO 0058 **DEL 1 DE ENERO AL 31 DE DICIEMBRE DE 2022**

Cuenta (3)					Nombre de la Cuenta	Saldo Inicial (5)		Movimientos del Ejercicio (6)		Saldo Final (7)	
Cta	Scta	Sscta	Ssscta	Sssscta		Debe	Haber	Debe	Haber	Debe	Haber
2112	000000003	000000000000000001	0077		MANUEL GARCIA ARCHUNDIA	0.00	0.00	0.00	0.00	0.00	0.00
2112	000000003	000000000000000001	0078		ROSIBEL ROMERO GOMEZ	0.00	0.00	0.00	0.00	0.00	0.00
2112	000000003	000000000000000001	0079		ANTONIO DE JESUS LAZARO FLORES	0.00	0.00	0.00	0.00	0.00	0.00
2112	000000003	000000000000000001	0080		RAUL DAVILA VELASQUEZ	0.00	0.00	0.00	0.00	0.00	0.00
2112	000000003	000000000000000001	0081		ARMANDO BENITEZ ROMERO	0.00	0.00	0.00	0.00	0.00	0.00
2112	000000003	000000000000000001	0082		ABIMAEL GONZALEZ LOPEZ	0.00	0.00	0.00	0.00	0.00	0.00
2112	000000003	000000000000000001	0083		HERIBERTO ORIHUELA MORALES	0.00	0.00	0.00	0.00	0.00	0.00
2112	000000003	000000000000000001	0084		CARLOS MONDRAGON CRUZ	0.00	0.00	0.00	0.00	0.00	0.00
2112	000000003	000000000000000001	0085		ANA KAREN GARCIA JIMENEZ	0.00	0.00	0.00	0.00	0.00	0.00
2112	000000003	000000000000000001	0086		ALEJANDRO MERCADO OCAMPO	0.00	0.00	0.00	0.00	0.00	0.00
2112	000000003	000000000000000001	0087		NAHUM BECERRIL SERRANO	0.00	0.00	0.00	0.00	0.00	0.00
2112	000000003	000000000000000001	0088		REYNALDO ROSALIO CELIS	0.00	0.00	0.00	0.00	0.00	0.00
2112	000000003	000000000000000001	0089		LUZ MARIA JEORGINA MEDINA REYNOSO	0.00	0.00	0.00	0.00	0.00	0.00
2112	000000003	000000000000000001	0090		EFRAIN OSORNIO NARVAEZ	0.00	0.00	0.00	0.00	0.00	0.00
2112	000000003	000000000000000001	0091		JESUS ALFREDO SILVA ESCOBAR	0.00	0.00	0.00	0.00	0.00	0.00
2112	000000003	000000000000000001	0092		OSCAR ARYEL VAZQUEZ ROSALES	0.00	0.00	0.00	0.00	0.00	0.00
2112	000000003	000000000000000001	0093		GUSTAVO GALVEZ ARIZMENDI	0.00	0.00	0.00	0.00	0.00	0.00
2112	000000003	000000000000000001	0094		MILTON CARLOS ACHIQUEN MARTINEZ	0.00	0.00	0.00	0.00	0.00	0.00
2112	000000003	000000000000000001	0095		ANGEL SANCHEZ AGISS	0.00	0.00	0.00	0.00	0.00	0.00
2112	000000003	000000000000000001	0096		DIANA MARIA MERCADO ROMERO	0.00	0.00	0.00	0.00	0.00	0.00
2112	000000003	000000000000000001	0097		ARTURO ROMERO SANCHEZ	0.00	0.00	0.00	0.00	0.00	0.00
2112	000000003	000000000000000001	0098		ALEXIA GIRON ALARCON	0.00	0.00	0.00	0.00	0.00	0.00
2112	000000003	000000000000000001	0099		JOSE MARTIN FIGUEROA MENDIETA	0.00	0.00	0.00	0.00	0.00	0.00
2112	000000003	000000000000000001	0100		JESUS ANTONIO TREVIÑO FRANCO	0.00	0.00	0.00	0.00	0.00	0.00
2112	000000003	000000000000000001	0101		ESTHER DE JESUS SAMANO	0.00	0.00	0.00	0.00	0.00	0.00
2112	000000003	000000000000000001	0102		JESUS VILLA JUAREZ	0.00	0.00	0.00	0.00	0.00	0.00
2112	000000003	000000000000000001	0103		JESUS MARCELINO VALDES ORTIZ	0.00	0.00	0.00	0.00	0.00	0.00
2112	000000003	000000000000000001	0104		ANA MARIA HERNANDEZ BURGOS	0.00	0.00	0.00	0.00	0.00	0.00
2112	000000003	000000000000000001	0105		BEATRIZ GUADALUPE REYES VERA	0.00	0.00	0.00	0.00	0.00	0.00
2112	000000003	000000000000000001	0106		DELIA CHAVEZ VELASQUEZ	0.00	0.00	0.00	0.00	0.00	0.00
2112	000000003	000000000000000001	0107		RAMON SALGUERO MENDEZ	0.00	0.00	0.00	0.00	0.00	0.00
2112	000000003	000000000000000001	0108		JOSE GONZALO RIVERA LOPEZ	0.00	0.00	0.00	0.00	0.00	0.00
2112	000000003	000000000000000001	0109		MARCO ANTONIO PEÑA RODRIGUEZ	0.00	0.00	0.00	0.00	0.00	0.00
2112	000000003	000000000000000001	0110		SAUL CAMACHO TAPIA	0.00	0.00	0.00	0.00	0.00	0.00
2112	000000003	000000000000000001	0111		JOSE LUIS OJEDA PERALTA	0.00	0.00	0.00	0.00	0.00	0.00
2112	000000003	000000000000000001	0112		JAVIER BLANCAS MILLAN	0.00	0.00	0.00	0.00	0.00	0.00
2112	000000004				PROVEEDORES 2019-2021	0.00	7,558,244.85	0.00	0.00	0.00	7,558,244.85
2112	000000004	000000000000000001			PERSONAS MORALES	0.00	7,558,244.85	0.00	0.00	0.00	7,558,244.85
2112	000000004	000000000000000001	0001		GAS IMPERIAL	0.00	0.00	0.00	0.00	0.00	0.00
2112	000000004	000000000000000001	0002		ARANDREN COMERCIALIZADORA SA DE CV	0.00	0.00	0.00	0.00	0.00	0.00
2112	000000004	000000000000000001	0003		IECISA MEXICO SA DE CV	0.00	0.00	0.00	0.00	0.00	0.00
2112	000000004	000000000000000001	0004		NUEVA WALMART DE MEXICO S DE RL DE CV	0.00	0.00	0.00	0.00	0.00	0.00
2112	000000004	000000000000000001	0005		SERVICIO COMERCIAL GARIS SA DE CV	0.00	0.00	0.00	0.00	0.00	0.00
2112	000000004	000000000000000001	0006		TIENDAS GARCES SA DE CV	0.00	0.00	0.00	0.00	0.00	0.00
2112	000000004	000000000000000001	0007		GARPRINT SA DE CV	0.00	0.00	0.00	0.00	0.00	0.00
2112	000000004	000000000000000001	0008		CONSTRUCTORA Y OPERADORA DE RELLENOS SANITARIOS SA DE CV	0.00	0.00	0.00	0.00	0.00	0.00
2112	000000004	000000000000000001	0009		COMERCIALIZADORA SIETE DE MEXICO, S.A. DE C.V	0.00	0.00	0.00	0.00	0.00	0.00
2112	000000004	000000000000000001	0010		ATENCION INTEGRAL GRUPO MARCAN S.A. DE C.V	0.00	0.00	0.00	0.00	0.00	0.00
2112	000000004	000000000000000001	0011		BP ESTACIONES Y SERVICIOS ENERGETICOS SA DE CV	0.00	0.00	0.00	0.00	0.00	0.00
2112	000000004	000000000000000001	0012		GRUPO DON CHANOS SA DE CV	0.00	0.00	0.00	0.00	0.00	0.00
2112	000000004	000000000000000001	0013		SERVICIO LA MESITA SA DE CV	0.00	0.00	0.00	0.00	0.00	0.00
2112	000000004	000000000000000001	0014		CONTINENTAL AUTOMOTRIZ S.A. DE C.V	0.00	0.00	0.00	0.00	0.00	0.00
2112	000000004	000000000000000001	0015		GRUPO GASOLINERO DAT S.A.P.I. DE C.V	0.00	0.00	0.00	0.00	0.00	0.00
2112	000000004	000000000000000001	0016		CONCESIONARIA LERMA SANTIAGO SA DE CV	0.00	0.00	0.00	0.00	0.00	0.00
2112	000000004	000000000000000001	0017		RESTAURANTES IZY DE MEXICO SA DE CV	0.00	0.00	0.00	0.00	0.00	0.00
2112	000000004	000000000000000001	0018		AUTO DE PAS MEX TOL SLM QRO FLECHA ROJA SA DE CV	0.00	0.00	0.00	0.00	0.00	0.00
2112	000000004	000000000000000001	0019		COPPEL SA DE CV	0.00	0.00	0.00	0.00	0.00	0.00

Tenancingo
Estado de México
2022-2024

Cuenta Pública 2022
Balanza de Comprobacion Detallada
(Cifras en Pesos)

MUNICIPIO TENANCINGO 0058 **DEL 1 DE ENERO AL 31 DE DICIEMBRE DE 2022**

Cuenta (3)					Nombre de la Cuenta	Saldo Inicial (5)		Movimientos del Ejercicio (6)		Saldo Final (7)	
Cta	Scta	Sscta	Ssscta	Sssscta		Debe	Haber	Debe	Haber	Debe	Haber
2112	000000004	0000000000000000001	0020		COLEGIO DE ARQUITECTURA DEL ESATADO DE MEXICO AC	0.00	0.00	0.00	0.00	0.00	0.00
2112	000000004	0000000000000000001	0021		REFACCIONARIA DIESEL LEON S.A.A DE C.V.	0.00	0.00	0.00	0.00	0.00	0.00
2112	000000004	0000000000000000001	0022		AUTOPISTA TENANGO-IXTAPAN DE LA SAL S.A. DE C.V.	0.00	0.00	0.00	0.00	0.00	0.00
2112	000000004	0000000000000000001	0023		COSTCO DE MEXICO S.A. DE C.V.	0.00	0.00	0.00	0.00	0.00	0.00
2112	000000004	0000000000000000001	0024		COMISION FEDERAL DE ELECTRICIDAD	0.00	7,099,903.01	0.00	0.00	0.00	7,099,903.01
2112	000000004	0000000000000000001	0025		RADIOMOVIL DIPSA SA DE CV	0.00	0.00	0.00	0.00	0.00	0.00
2112	000000004	0000000000000000001	0026		CAPITAL RADIO SA DE CV	0.00	0.00	0.00	0.00	0.00	0.00
2112	000000004	0000000000000000001	0027		COMERCIALIZADORA COMEX DE TENANCINGO S.A. DE C.V.	0.00	0.00	0.00	0.00	0.00	0.00
2112	000000004	0000000000000000001	0028		GRUPO FERRETERO MARVIL S.A. DE C.V.	0.00	0.00	0.00	0.00	0.00	0.00
2112	000000004	0000000000000000001	0029		CONSTRUCTORA LEONES DE MEXICO S.A. DE C.V.	0.00	0.00	0.00	0.00	0.00	0.00
2112	000000004	0000000000000000001	0030		EDITORIAL SIXBRO, S.A. DE C.V.	0.00	0.00	0.00	0.00	0.00	0.00
2112	000000004	0000000000000000001	0031		SISTEMAS DE IMPRESION DIGITAL, S.A. DE C.V.	0.00	0.00	0.00	0.00	0.00	0.00
2112	000000004	0000000000000000001	0032		GRUPO ADARTSE CONSTRUCCIONES Y EXPORTACIONES, S.A. DE C.V.	0.00	197,223.20	0.00	0.00	0.00	197,223.20
2112	000000004	0000000000000000001	0033		ALCON & RAMIREZ CONSTRUCCIONES SA DE CV	0.00	0.00	0.00	0.00	0.00	0.00
2112	000000004	0000000000000000001	0034		COMERCIALIZADORA DE MATERIALES PETREOS GARCIA SA DE CV	0.00	0.00	0.00	0.00	0.00	0.00
2112	000000004	0000000000000000001	0035		COMPUTADORAS TOLUCA SA DE CV	0.00	0.00	0.00	0.00	0.00	0.00
2112	000000004	0000000000000000001	0036		ACEROS Y CORRUGADOS LA UNION SA DE CV	0.00	0.00	0.00	0.00	0.00	0.00
2112	000000004	0000000000000000001	0037		ING TEODORO ALBARRAN PLIEGO SA DE CV	0.00	0.00	0.00	0.00	0.00	0.00
2112	000000004	0000000000000000001	0038		BALDER SOCIAL SA DE CV	0.00	0.00	0.00	0.00	0.00	0.00
2112	000000004	0000000000000000001	0039		COLOR SEVEN CENTER SA DE CV	0.00	0.00	0.00	0.00	0.00	0.00
2112	000000004	0000000000000000001	0040		CDM-HOLDINGN INTERNATIONAL GROUP SA DE CV	0.00	0.00	0.00	0.00	0.00	0.00
2112	000000004	0000000000000000001	0041		SYSTEMS GLOBAL MHJ SA DE CV	0.00	0.00	0.00	0.00	0.00	0.00
2112	000000004	0000000000000000001	0042		CIA PERIODISTICA DEL VALLE DE TOLUCA SA DE CV	0.00	0.00	0.00	0.00	0.00	0.00
2112	000000004	0000000000000000001	0043		NEBRI NEUROPSICOMETRIA S.A. DE C.V.	0.00	0.00	0.00	0.00	0.00	0.00
2112	000000004	0000000000000000001	0044		COMERCIALIZADORA SLOGAN S.A. DE C.V.	0.00	0.00	0.00	0.00	0.00	0.00
2112	000000004	0000000000000000001	0045		OPERADORA FEEXCON MEXICO SA DE CV	0.00	0.00	0.00	0.00	0.00	0.00
2112	000000004	0000000000000000001	0046		PROVEEDORA VICMAN S DE RL DE CV	0.00	0.00	0.00	0.00	0.00	0.00
2112	000000004	0000000000000000001	0047		COMERCIAL MAYORISTA HERA S DE RL DE CV	0.00	0.00	0.00	0.00	0.00	0.00
2112	000000004	0000000000000000001	0048		COMERCIT SA DE CV	0.00	0.00	0.00	0.00	0.00	0.00
2112	000000004	0000000000000000001	0049		CANAL XXI SA DE CV	0.00	0.00	0.00	0.00	0.00	0.00
2112	000000004	0000000000000000001	0050		MAGICO CONSTRUCTORES SA DE CV	0.00	0.00	0.00	0.00	0.00	0.00
2112	000000004	0000000000000000001	0051		AUTOMOTRIZ TOLLOCAN SA DE CV	0.00	0.00	0.00	0.00	0.00	0.00
2112	000000004	0000000000000000001	0052		ALUMBRADO PUBLICO INDUSTRIAL Y COMERCIAL J.C. SA DE CV	0.00	0.00	0.00	0.00	0.00	0.00
2112	000000004	0000000000000000001	0053		GRUPO RFACIL EMPRESARIAL SA DE CV	0.00	0.00	0.00	0.00	0.00	0.00
2112	000000004	0000000000000000001	0054		IMPULSORA PR S DE RL DE CV	0.00	0.00	0.00	0.00	0.00	0.00
2112	000000004	0000000000000000001	0055		QUETZALCOATL SISTEMAS SA DE CV	0.00	0.00	0.00	0.00	0.00	0.00
2112	000000004	0000000000000000001	0056		DU&OC CONSTRUCTORA SA DE CV	0.00	0.00	0.00	0.00	0.00	0.00
2112	000000004	0000000000000000001	0057		ROSAS GIL CONSTRUCCIONES SA DE CV	0.00	0.00	0.00	0.00	0.00	0.00
2112	000000004	0000000000000000001	0058		COMERCIALIZADORA STARMERK S.A. DE C.V.	0.00	0.00	0.00	0.00	0.00	0.00
2112	000000004	0000000000000000001	0059		TELEFONOS DE MEXICO S.A.B. DE C.V.	0.00	0.00	0.00	0.00	0.00	0.00
2112	000000004	0000000000000000001	0060		HUMAN CAPITAL STRATECY, SA DE CV	0.00	0.00	0.00	0.00	0.00	0.00
2112	000000004	0000000000000000001	0061		SERVICIO COMERCIAL KAIRA, SA DE CV	0.00	0.00	0.00	0.00	0.00	0.00
2112	000000004	0000000000000000001	0062		AUTOMOTRIZ TOLLOCAN SA DE CV	0.00	0.00	0.00	0.00	0.00	0.00
2112	000000004	0000000000000000001	0063		TUCMON, S.A. DE C.V.	0.00	0.00	0.00	0.00	0.00	0.00
2112	000000004	0000000000000000001	0064		DEMP, SA DE CV	0.00	0.00	0.00	0.00	0.00	0.00
2112	000000004	0000000000000000001	0065		PASE SERVICIOS ELECTRONICOS, SA DE CV	0.00	0.00	0.00	0.00	0.00	0.00
2112	000000004	0000000000000000001	0066		ESCUELA BANCARIA Y COMERCIAL S.C.	0.00	0.00	0.00	0.00	0.00	0.00
2112	000000004	0000000000000000001	0067		SERVICIO AUTOMOTRIZ ESPECIALIZADO CML S.A. DE C.V.	0.00	0.00	0.00	0.00	0.00	0.00
2112	000000004	0000000000000000001	0068		EMULSIONES Y ASFALTOS DE IXTAPAN S.A. DE C.V.	0.00	0.00	0.00	0.00	0.00	0.00
2112	000000004	0000000000000000001	0069		INSTITUTO DE FORMACION EN SEGURIDAD PUBLICA DEL ESTADO DE GUANAJUATO	0.00	0.00	0.00	0.00	0.00	0.00
2112	000000004	0000000000000000001	0070		COMERCIALIZADORA JEDISI, SA DE CV	0.00	0.00	0.00	0.00	0.00	0.00
2112	000000004	0000000000000000001	0071		GRUPO EMPRESARIAL SOKARIS, SA DE CV	0.00	0.00	0.00	0.00	0.00	0.00
2112	000000004	0000000000000000001	0072		GRUPO NATURAL WORK, SA DE CV	0.00	0.00	0.00	0.00	0.00	0.00
2112	000000004	0000000000000000001	0073		GRUPO COMERCIAL GALVEZ S.A. DE C.V.	0.00	0.00	0.00	0.00	0.00	0.00
2112	000000004	0000000000000000001	0074		ASPEL DE MEXICO, SA DE CV	0.00	0.00	0.00	0.00	0.00	0.00
2112	000000004	0000000000000000001	0075		ARVAK TACTICAL	0.00	0.00	0.00	0.00	0.00	0.00
2112	000000004	0000000000000000001	0076		AGUSAN MUEBLES Y EMBALAJES INDUSTRIALES, SA DE CV	0.00	0.00	0.00	0.00	0.00	0.00

Tenancingo
Estado de México
2022-2024

Cuenta Pública 2022
Balanza de Comprobacion Detallada
(Cifras en Pesos)

MUNICIPIO TENANCINGO 0058 **DEL 1 DE ENERO AL 31 DE DICIEMBRE DE 2022**

Cuenta (3)					Nombre de la Cuenta	Saldo Inicial (5)		Movimientos del Ejercicio (6)		Saldo Final (7)	
Cta	Scta	Sscta	Ssscta	Sssscta		Debe	Haber	Debe	Haber	Debe	Haber
2112	000000004	0000000000000000001	0077		MUNDO CLIO S.A.S. DE C.V.	0.00	0.00	0.00	0.00	0.00	0.00
2112	000000004	0000000000000000001	0078		PV COMUNICACIONES, S.A DE C.V.	0.00	0.00	0.00	0.00	0.00	0.00
2112	000000004	0000000000000000001	0079		EDUKI MTK, S.C.	0.00	0.00	0.00	0.00	0.00	0.00
2112	000000004	0000000000000000001	0080		TOTALMENTE REFLEJANTE, SA DE CV	0.00	0.00	0.00	0.00	0.00	0.00
2112	000000004	0000000000000000001	0081		MERCADOTECNIA BARAKA, S. DE R.L. DE C.V.	0.00	0.00	0.00	0.00	0.00	0.00
2112	000000004	0000000000000000001	0082		GRUPO GHANIYA, S. DE R.L. DE C.V.	0.00	0.00	0.00	0.00	0.00	0.00
2112	000000004	0000000000000000001	0083		COMERCIALIZADORA FLOZEP S.A. DE C.V.	0.00	0.00	0.00	0.00	0.00	0.00
2112	000000004	0000000000000000001	0084		ABASTECEDORA COMPUPASA S.A. DE C.V.	0.00	0.00	0.00	0.00	0.00	0.00
2112	000000004	0000000000000000001	0085		CONSTRUCCIONES GURUPE, S. DE R.L. DE C.V.	0.00	0.00	0.00	0.00	0.00	0.00
2112	000000004	0000000000000000001	0086		PLANTULAS AGRODEX S.C. DE P DE R.L. DE C.V.	0.00	0.00	0.00	0.00	0.00	0.00
2112	000000004	0000000000000000001	0087		INSIGNIA INSTITUTO NACIONAL DE FORMACION POLICIAL, S.A. DE C.V.	0.00	0.00	0.00	0.00	0.00	0.00
2112	000000004	0000000000000000001	0088		PAPELERA ANZURES S.A. DE C.V.	0.00	0.00	0.00	0.00	0.00	0.00
2112	000000004	0000000000000000001	0089		ZOMEGUEL S.A. DE C.V.	0.00	0.00	0.00	0.00	0.00	0.00
2112	000000004	0000000000000000001	0090		CENTRO DE CONTROL Y CONFIANZA DEL ESTADO DE MEXICO	0.00	0.00	0.00	0.00	0.00	0.00
2112	000000004	0000000000000000001	0091		AFIANZADORA SOFIMEX, S.A. DE C.V.	0.00	0.00	0.00	0.00	0.00	0.00
2112	000000004	0000000000000000001	0092		CAIINTELLIGENT, S.A. DE C.V.	0.00	0.00	0.00	0.00	0.00	0.00
2112	000000004	0000000000000000001	0093		ACADEMIA REGIONAL DE SEGURIDAD PUBLICA DEL SURESTE	0.00	0.00	0.00	0.00	0.00	0.00
2112	000000004	0000000000000000001	0094		INETUM MEXICO S.A. DE C.V.	0.00	0.00	0.00	0.00	0.00	0.00
2112	000000004	0000000000000000001	0095		DI ASESORES INTEGRALES EN IA, S.DE RL DE CV.	0.00	0.00	0.00	0.00	0.00	0.00
2112	000000004	0000000000000000001	0096		EMDELAFADO S.A. DE C.V.	0.00	0.00	0.00	0.00	0.00	0.00
2112	000000004	0000000000000000001	0097		MITSHEEV, S.A. DE C.V.	0.00	0.00	0.00	0.00	0.00	0.00
2112	000000004	0000000000000000001	0098		MOHM ESTRATEGIAS EMPRESARIALES, S.A. DE C.V.	0.00	261,118.64	0.00	0.00	0.00	261,118.64
2113					**Contratistas por Obras Públicas por Pagar a Corto Plazo**	**0.00**	**68,833.76**	**0.00**	**0.00**	**0.00**	**68,833.76**
2113	000000001				PROGRAMA FISMDF 2019	0.00	68,833.76	0.00	0.00	0.00	68,833.76
2113	000000001	0000000000000000001			CONTRATO NO.MTD/DOP/R33/FISMDF/AD/C-21/2019 CONST. DRENAJE SANIT	0.00	68,833.76	0.00	0.00	0.00	68,833.76
2113	000000001	0000000000000000001	0001		CONSTRUCTORA BAAMG, S.A. DE C.V.	0.00	0.00	0.00	0.00	0.00	0.00
2113	000000001	0000000000000000001	0002		GRUPO ADARTSE CONSTRUCCIONES Y EXPORTACIONES, SA DE CV	0.00	0.00	0.00	0.00	0.00	0.00
2113	000000001	0000000000000000001	0003		MCORP CONSTRUCCIONES, SA DE CV	0.00	0.00	0.00	0.00	0.00	0.00
2113	000000001	0000000000000000001	0004		TUCMON, SA DE CV	0.00	0.00	0.00	0.00	0.00	0.00
2113	000000001	0000000000000000001	0005		GRUPO CONSTRUCTOR NACER, SA DE CV	0.00	0.00	0.00	0.00	0.00	0.00
2113	000000001	0000000000000000001	0006		REYNALDO ROSALIO CELIS	0.00	0.00	0.00	0.00	0.00	0.00
2113	000000001	0000000000000000001	0007		PEDROZA CONSTRUCCIONES, SA DE CV	0.00	0.00	0.00	0.00	0.00	0.00
2113	000000001	0000000000000000001	0008		CONSTRUCCIONES Y ARTE, SA DE CV	0.00	0.00	0.00	0.00	0.00	0.00
2113	000000001	0000000000000000001	0009		CONSTRUCTORA NOVEL, SA DE CV	0.00	0.00	0.00	0.00	0.00	0.00
2113	000000001	0000000000000000001	0010		GRUPO CONSTRUCTOR VIVAS SANCHEZ, SA DE CV	0.00	0.00	0.00	0.00	0.00	0.00
2113	000000001	0000000000000000001	0011		L.F. DEL CENTRO,S.C.DE R.L. DE C.V.	0.00	0.00	0.00	0.00	0.00	0.00
2113	000000001	0000000000000000001	0012		SCORPIO CONSTRUCCIONES Y URBANIZACIONES, SA DE CV	0.00	68,833.76	0.00	0.00	0.00	68,833.76
2113	000000001	0000000000000000001	0013		GRUPO IINNCROTEC, S.A. DE C.V.	0.00	0.00	0.00	0.00	0.00	0.00
2113	000000001	0000000000000000001	0014		COMERCIALIZADORA Y CONSTRUCTORA SEDAT, S- DE R.L. DE C.V.	0.00	0.00	0.00	0.00	0.00	0.00
2113	000000001	0000000000000000001	0015		CONSTRUCCIONES GURUPE, S. DE R.L. DE C.V	0.00	0.00	0.00	0.00	0.00	0.00
2113	000000001	0000000000000000001	0016		CONSTRUCTORA ELECTRICA RURAL MARTINEZ, S.A. DE C.V.	0.00	0.00	0.00	0.00	0.00	0.00
2113	000000001	0000000000000000001	0017		ERICK ROBERTO MARTINEZ SANCHEZ	0.00	0.00	0.00	0.00	0.00	0.00
2113	000000001	0000000000000000001	0018		MIGUEL ANGEL HUERTA BETANCOURT	0.00	0.00	0.00	0.00	0.00	0.00
2113	000000001	0000000000000000001	0019		MEIC FA DISEÑO Y CONSTRUCCION SA DE CV	0.00	0.00	0.00	0.00	0.00	0.00
2113	000000001	0000000000000000001	0020		ARCOFRA CONSTRUCTORA, SA DE CV	0.00	0.00	0.00	0.00	0.00	0.00
2113	000000001	0000000000000000001	0021		HEKA CODESA, SA DE CV	0.00	0.00	0.00	0.00	0.00	0.00
2113	000000001	0000000000000000001	0022		AGUSTIN JIMENEZ CARDEÑO	0.00	0.00	0.00	0.00	0.00	0.00
2113	000000001	0000000000000000001	0023		CONSORCIO CONSTRUCTOR TERATOS, SA DE CV	0.00	0.00	0.00	0.00	0.00	0.00
2114					**Participaciones y Aportaciones por Pagar a Corto Plazo**	**0.00**	**0.00**	**0.00**	**0.00**	**0.00**	**0.00**
2115					**Transferencias Otorgadas por Pagar a Corto Plazo**	**0.00**	**0.00**	**0.00**	**0.00**	**0.00**	**0.00**
2116					**Intereses, Comisiones y Otros Gastos de la Deuda Pública por Pagar a CortoP**	**0.00**	**0.00**	**0.00**	**0.00**	**0.00**	**0.00**
2117					**Retenciones y Contribuciones por Pagar a Corto Plazo**	**0.00**	**11,462,283.89**	**33,355,603.84**	**37,673,115.63**	**0.00**	**15,779,795.68**
2117	000000001				RETENCIONES A FAVOR DE TERCEROS POR PAGAR	0.00	11,462,283.89	33,355,603.84	37,673,115.63	0.00	15,779,795.68
2117	000000001	0000000000000000001			IMPUESTOS Y RETENCIONES POR PAGAR	0.00	9,667,913.59	33,336,739.26	37,654,826.70	0.00	13,985,801.03
2117	000000001	0000000000000000001	0002		RETENCIONES DE ISSEMYM	0.00	0.00	13,360,053.95	13,400,642.08	0.00	40,588.13
2117	000000001	0000000000000000001	0002	0003	ISSEMYM RETENCIONES DE CUOTAS PARA EL FONDO SOLIDARIO DE REPARTO	0.00	0.00	5,826,677.22	5,826,677.22	0.00	0.00
2117	000000001	0000000000000000001	0002	0004	ISSEMYM RETENCIONES DE CUOTAS PARA EL SERVICIO DE SALUD	0.00	0.00	4,418,038.22	4,418,038.22	0.00	0.00

Tenancingo
Estado de México
2022 - 2024

Cuenta Pública 2022
Balanza de Comprobacion Detallada
(Cifras en Pesos)

MUNICIPIO TENANCINGO 0058 **DEL 1 DE ENERO AL 31 DE DICIEMBRE DE 2022**

Cuenta (3)					Nombre de la Cuenta	Saldo Inicial (5)		Movimientos del Ejercicio (6)		Saldo Final (7)	
Cta	Scta	Sscta	Ssscta	Sssscta		Debe	Haber	Debe	Haber	Debe	Haber
2117	000000001	000000000000000001	0002	0005	ISSEMYM APORTACIÓN MUNICIPAL PARA EL FONDO SOLIDARIO DE REPARTO	0.00	0.00	0.00	353.26	0.00	353.26
2117	000000001	000000000000000001	0002	0006	ISSEMYM APORTACIÓN MUNICIPAL PARA EL SERVICIO DE SALUD	0.00	0.00	0.00	0.00	0.00	0.00
2117	000000001	000000000000000001	0002	0007	ISSEMYM RETENCIONES PARA EL SISTEMA DE CAPITALIZACION OBLIGATORIO	0.00	0.00	1,066,658.75	1,066,710.49	0.00	51.74
2117	000000001	000000000000000001	0002	0008	ISSEMYM RETENCIONES PARA EL SISTEMA DE CAPITALIZACION VOLUNTARIO	0.00	0.00	98,848.63	98,848.63	0.00	0.00
2117	000000001	000000000000000001	0002	0009	CREDITO A CORTO PLAZO	0.00	0.00	0.00	0.00	0.00	0.00
2117	000000001	000000000000000001	0002	0010	ISSEMYM RETENCIONES DE CREDITOS A MEDIANO PLAZO	0.00	0.00	5,394.83	5,394.83	0.00	0.00
2117	000000001	000000000000000001	0002	0011	ISSEMYM RETENCIONES POR SEGUROS DE VIDA	0.00	0.00	0.00	0.00	0.00	0.00
2117	000000001	000000000000000001	0002	0012	SEGURO DE VIDA METLIFE	0.00	0.00	413,435.28	448,199.59	0.00	34,764.31
2117	000000001	000000000000000001	0002	0013	ISSEMYM RETENCIONES PARA EL SISTEMA DE CAPITALIZACION INDIVIDUAL	0.00	0.00	94,726.29	94,272.26	0.00	-454.03
2117	000000001	000000000000000001	0002	0014	CREDITO AL CONSUMO	0.00	0.00	1,111,613.50	1,111,456.35	0.00	-157.15
2117	000000001	000000000000000001	0002	0015	SEGURO DE VIDA INBURSA	0.00	0.00	251,922.00	252,240.00	0.00	318.00
2117	000000001	000000000000000001	0002	0016	SEGURO DE VIDA ATLAS	0.00	0.00	13,520.00	13,520.00	0.00	0.00
2117	000000001	000000000000000001	0002	0017	SEGURO DE VIDA ROYAL	0.00	0.00	12,279.12	12,279.12	0.00	0.00
2117	000000001	000000000000000001	0002	0018	LICENCIA TEMP POR LACTANCIA	0.00	0.00	46,840.11	46,840.11	0.00	0.00
2117	000000001	000000000000000001	0002	0019	CREDITO COLCHONES Y MUEBLES RELAX	0.00	0.00	2,100.00	7,812.00	0.00	5,712.00
2117	000000001	000000000000000001	0003		RETENCIONES DE I.S.R.	0.00	9,686,495.05	17,773,578.48	21,641,000.68	0.00	13,553,917.25
2117	000000001	000000000000000001	0003	0001	RETENCIONES DE I.S.P.T.	0.00	0.00	0.00	0.00	0.00	0.00
2117	000000001	000000000000000001	0003	0002	10 % SOBRE HONORARIOS (I.S.R.) Y ARRENDAMIENTO	0.00	517,647.38	0.00	0.00	0.00	517,647.38
2117	000000001	000000000000000001	0003	0003	RETENCIONES DE ISPT 19-21	0.00	9,168,847.67	0.00	0.00	0.00	9,168,847.67
2117	000000001	000000000000000001	0003	0004	RETENCIONES I.S.P.T. 2022 - 2024	0.00	0.00	17,759,619.00	21,466,673.75	0.00	3,707,054.75
2117	000000001	000000000000000001	0003	0005	RETENCION ISR POR HONORARIOS 2022 - 2024	0.00	0.00	0.00	44,737.43	0.00	44,737.43
2117	000000001	000000000000000001	0003	0006	RETENCION ISR POR ARRENDAMIENTO 2022 - 2024	0.00	0.00	13,959.48	129,589.50	0.00	115,630.02
2117	000000001	000000000000000001	0004		CUOTAS SINDICALES	0.00	0.00	338,767.42	364,141.82	0.00	25,374.40
2117	000000001	000000000000000001	0004	0001	CUOTA SINDICAL	0.00	0.00	238,686.03	260,304.47	0.00	21,618.44
2117	000000001	000000000000000001	0004	0002	LINEA BLANCA	0.00	0.00	41,933.64	45,333.60	0.00	3,399.96
2117	000000001	000000000000000001	0004	0003	FONDO DE RESISTENCIA	0.00	0.00	3,986.00	4,342.00	0.00	356.00
2117	000000001	000000000000000001	0004	0004	CUOTA DESCESO	0.00	0.00	54,161.75	54,161.75	0.00	0.00
2117	000000001	000000000000000001	0005		PENSION ALIMENTICIA	0.00	0.01	0.00	0.00	0.00	0.01
2117	000000001	000000000000000001	0005	0001	PENSIONES ADMINISTRACION 2019-2021	0.00	0.01	0.00	0.00	0.00	0.01
2117	000000001	000000000000000001	0006		PENSIONES ALIMENTICIAS 2022-2024	0.00	0.00	1,864,339.41	1,864,339.41	0.00	0.00
2117	000000001	000000000000000001	0006	0001	CELIA GONZALEZ GOMEZ	0.00	0.00	106,733.06	106,733.06	0.00	0.00
2117	000000001	000000000000000001	0006	0002	ESMERALDA GONZALEZ GUEVARA	0.00	0.00	91,525.15	91,525.15	0.00	0.00
2117	000000001	000000000000000001	0006	0003	ELODIA HERNANDEZ GONZALEZ	0.00	0.00	41,298.44	41,298.44	0.00	0.00
2117	000000001	000000000000000001	0006	0004	LAURA HERNANDEZ SALAZAR	0.00	0.00	92,734.06	92,734.06	0.00	0.00
2117	000000001	000000000000000001	0006	0005	CONSUELO NUÑES SEGURA	0.00	0.00	73,220.20	73,220.20	0.00	0.00
2117	000000001	000000000000000001	0006	0006	ALICIA MARIBEL LOPEZ HERNANDEZ	0.00	0.00	27,664.55	27,664.55	0.00	0.00
2117	000000001	000000000000000001	0006	0007	IRMA GOMEZ SUAREZ	0.00	0.00	18,668.06	18,668.06	0.00	0.00
2117	000000001	000000000000000001	0006	0008	YANETH VILCHIS VALDEZ	0.00	0.00	19,206.68	19,206.68	0.00	0.00
2117	000000001	000000000000000001	0006	0009	MARIA AZUCENA ESCAMILLA AVILA	0.00	0.00	36,610.10	36,610.10	0.00	0.00
2117	000000001	000000000000000001	0006	0010	ELVIA BERNAL ESCOBAR	0.00	0.00	23,509.38	23,509.38	0.00	0.00
2117	000000001	000000000000000001	0006	0011	MARIA GUADALUPE BERNAL VAZQUEZ	0.00	0.00	122,075.01	122,075.01	0.00	0.00
2117	000000001	000000000000000001	0006	0012	FELIPA HERNANDEZ GARCIA	0.00	0.00	47,492.62	47,492.62	0.00	0.00
2117	000000001	000000000000000001	0006	0013	VANESSA JURADO MORA	0.00	0.00	50,631.31	50,631.31	0.00	0.00
2117	000000001	000000000000000001	0006	0014	ROSA MARIA MIRANDA VAZQUEZ	0.00	0.00	67,393.70	67,393.70	0.00	0.00
2117	000000001	000000000000000001	0006	0015	ARIADNA CAROLINA PEDROZA MEJIA	0.00	0.00	62,691.83	62,691.83	0.00	0.00
2117	000000001	000000000000000001	0006	0016	MERITXELL YAREL CAMARENA JAIME	0.00	0.00	62,691.83	62,691.83	0.00	0.00
2117	000000001	000000000000000001	0006	0017	VALERIA ROJAS MENDOZA	0.00	0.00	62,691.83	62,691.83	0.00	0.00
2117	000000001	000000000000000001	0006	0018	SELENE DUARTE VAZQUEZ	0.00	0.00	47,084.40	47,084.40	0.00	0.00
2117	000000001	000000000000000001	0006	0019	ANGELICA PEDROZA EMBRIS	0.00	0.00	50,512.93	50,512.93	0.00	0.00
2117	000000001	000000000000000001	0006	0020	ITZEL ARIANA GUTIERREZ PACHECO	0.00	0.00	21,133.28	21,133.28	0.00	0.00
2117	000000001	000000000000000001	0006	0021	LILIA CRUZ LARA	0.00	0.00	43,787.30	43,787.30	0.00	0.00
2117	000000001	000000000000000001	0006	0022	PATRICIA DIAZ SEGURA	0.00	0.00	27,908.74	27,908.74	0.00	0.00
2117	000000001	000000000000000001	0006	0023	ROSA JUAREZ GOMEZ	0.00	0.00	37,850.62	37,850.62	0.00	0.00
2117	000000001	000000000000000001	0006	0024	LARISA NAVA ESTRADA	0.00	0.00	47,419.93	47,419.93	0.00	0.00
2117	000000001	000000000000000001	0006	0025	LUCERO JASMIN LAGUNAS JAVIER	0.00	0.00	48,214.56	48,214.56	0.00	0.00
2117	000000001	000000000000000001	0006	0026	GEORGINA CRUZ CRUZ	0.00	0.00	53,774.84	53,774.84	0.00	0.00
2117	000000001	000000000000000001	0006	0027	MYRNA ESTHELA ESTRADA	0.00	0.00	45,290.15	45,290.15	0.00	0.00

Tenancingo
Estado de México
2022-2024

Cuenta Pública 2022
Balanza de Comprobacion Detallada
(Cifras en Pesos)

MUNICIPIO TENANCINGO 0058 **DEL 1 DE ENERO AL 31 DE DICIEMBRE DE 2022**

Cuenta (3)					Nombre de la Cuenta	Saldo Inicial (6)		Movimientos del Ejercicio (6)		Saldo Final (7)	
Cta	Scta	Sscta	Ssscta	Sssscta		Debe	Haber	Debe	Haber	Debe	Haber
2117	000000001	0000000000000000001	0006	0028	ANA LAURA VAZQUEZ GARCIA	0.00	0.00	54,176.00	54,176.00	0.00	0.00
2117	000000001	0000000000000000001	0006	0029	MARIA IZABEL GONZALEZ RODEA	0.00	0.00	107,909.24	107,909.24	0.00	0.00
2117	000000001	0000000000000000001	0006	0030	ANAHI ESCOBAR OCAMPO	0.00	0.00	45,016.75	43,200.00	0.00	-1,816.75
2117	000000001	0000000000000000001	0006	0031	ARIANA SAYONARA BUSTOS	0.00	0.00	3,633.50	5,450.25	0.00	1,816.75
2117	000000001	0000000000000000001	0006	0032	ALICIA MARIBEL LOPEZ HERNANDEZ	0.00	0.00	1,784.50	1,784.50	0.00	0.00
2117	000000001	0000000000000000001	0006	0033	GUADALUPE ELIZABETH MANCILLA VAZQUEZ	0.00	0.00	17,560.16	17,560.16	0.00	0.00
2117	000000001	0000000000000000001	0006	0034	AYDE VASQUEZ MEJIA	0.00	0.00	22,361.37	22,361.37	0.00	0.00
2117	000000001	0000000000000000001	0006	0035	TERESA ROJAS VASQUEZ	0.00	0.00	94,100.28	94,100.28	0.00	0.00
2117	000000001	0000000000000000001	0006	0036	LILIANA HERNANDEZ ROJAS	0.00	0.00	44,174.56	44,174.56	0.00	0.00
2117	000000001	0000000000000000001	0006	0037	YARETZI VASQUEZ MILLAN	0.00	0.00	21,833.57	21,833.57	0.00	0.00
2117	000000001	0000000000000000001	0006	0038	BRENDA ALEJANDRA VAZQUEZ CARRILLO	0.00	0.00	21,974.92	21,974.92	0.00	0.00
2117	000000001	0000000000000000001	0007		2 % SUPERVISION POR CONTRATO DE OBRA	0.00	0.00	0.00	384,502.71	0.00	384,502.71
2117	000000001	0000000000000000001	0007	0001	2% SUPERVICION POR CONTRATO DE OBRA	0.00	0.00	0.00	284,816.81	0.00	284,816.81
2117	000000001	0000000000000000001	0007	0002	0.2% C.N.I.C.	0.00	0.00	0.00	28,481.68	0.00	28,481.68
2117	000000001	0000000000000000001	0007	0003	0.5% APOYO GREMIAL Y REALIZACION DE OBRAS	0.00	0.00	0.00	71,204.22	0.00	71,204.22
2117	000000001	0000000000000000001	0007	0004	0.5% SERVICIOS DE VIGILANCIA, INSPECCION Y CONTROL DE LA S.F.P.	0.00	0.00	0.00	0.00	0.00	0.00
2117	000000001	0000000000000000001	0007	0005	0.01% SUPERVISION OSFEM	0.00	0.00	0.00	0.00	0.00	0.00
2117	000000001	0000000000000000001	0007	0035	TERESA ROJAS VASQUEZ	0.00	0.00	0.00	0.00	0.00	0.00
2117	000000001	0000000000000000001	0008		PENSIONES ALIMENTICIAS	0.00	0.00	0.00	0.00	0.00	0.00
2117	000000001	0000000000000000001	0008	0001	PENSIONES ALIMENTICIAS	0.00	0.00	0.00	0.00	0.00	0.00
2117	000000001	0000000000000000001	0008	0002	4.1% CUOTAS FONDO SOLIDARIO DE REPARTO	0.00	0.00	0.00	0.00	0.00	0.00
2117	000000001	0000000000000000001	0008	0003	3.5% CUOTAS SERVICIOS DE SALUD	0.00	0.00	0.00	0.00	0.00	0.00
2117	000000001	0000000000000000001	0008	0004	SISTEMA DE CAPITALIZACION INDIVIDUAL OBLIGATORIO	0.00	0.00	0.00	0.00	0.00	0.00
2117	000000001	0000000000000000001	0008	0005	SISTEMA DE CAPITALIZACION VOLUTARIO	0.00	0.00	0.00	0.00	0.00	0.00
2117	000000001	0000000000000000001	0008	0006	PRESTAMOS ISSEMYM	0.00	0.00	0.00	0.00	0.00	0.00
2117	000000001	0000000000000000001	0008	0007	SEGURO DE VIDA	0.00	0.00	0.00	0.00	0.00	0.00
2117	000000001	0000000000000000001	0008	0008	CREDITO FONACOT	0.00	0.00	0.00	0.00	0.00	0.00
2117	000000001	0000000000000000001	0008	0009	ENGANCHE VIVIENDA	0.00	0.00	0.00	0.00	0.00	0.00
2117	000000001	0000000000000000001	0008	0010	CREDITO SIEMPRE EFECTIVO	0.00	0.00	0.00	0.00	0.00	0.00
2117	000000001	0000000000000000001	0008	0011	PRESTACIONES MEDICAS	0.00	0.00	0.00	0.00	0.00	0.00
2117	000000001	0000000000000000001	0008	0012	CREDITO IMPULSORA DE DESARROLLO SOCIAL	0.00	0.00	0.00	0.00	0.00	0.00
2117	000000001	0000000000000000001	0008	0013	RETENCION PARA MATERIAL DIDACTICO	0.00	0.00	0.00	0.00	0.00	0.00
2117	000000001	0000000000000000001	0009		MULTAS FEDERALES NO FICALES	0.00	0.00	0.00	0.00	0.00	0.00
2117	000000001	0000000000000000001	0009	0001	10% MULTAS FEDERALES NO FISCALES	0.00	0.00	0.00	0.00	0.00	0.00
2117	000000001	0000000000000000001	0010		RETENCIONES TERCEROS	0.00	-18,581.47	0.00	0.00	0.00	-18,581.47
2117	000000001	0000000000000000001	0010	0001	JUAN CARLOS CAMACHO ORIHUELA	0.00	0.00	0.00	0.00	0.00	0.00
2117	000000001	0000000000000000001	0010	0002	SEGUROS DE VIDA METLIFE MEXICO S.A. DE C.V.	0.00	-18,581.47	0.00	0.00	0.00	-18,581.47
2117	000000001	0000000000000000002			IMPUESTOS Y RETENCIONES POR PAGAR (ADMON 2016-2018)	0.00	810,248.74	18,864.58	18,488.93	0.00	809,873.09
2117	000000001	0000000000000000002	0001		RETENCIONES DE ISR	0.00	44,549.38	18,864.58	18,488.93	0.00	44,173.73
2117	000000001	0000000000000000002	0001	0001	RETENCIONES DE I.S.P.T.	0.00	0.00	0.00	0.00	0.00	0.00
2117	000000001	0000000000000000002	0001	0002	10% SOBRE HONORARIOS (I.S.R.) Y ARRENDAMIENTO	0.00	0.00	0.00	0.00	0.00	0.00
2117	000000001	0000000000000000002	0001	0003	RETENCION EXPEDIENTE 604/2016 OFICIO 777/2016	0.00	0.00	0.00	0.00	0.00	0.00
2117	000000001	0000000000000000002	0001	0004	RETENCION EXPEDIENTE 185/2018 OFICIO 61/2018	0.00	44,549.38	0.00	0.00	0.00	44,549.38
2117	000000001	0000000000000000002	0001	0005	RETENCION (SP 806) EXPEDIENTE 285/2020 OFICIO 52/2020	0.00	0.00	18,864.58	18,488.93	0.00	-375.65
2117	000000001	0000000000000000002	0001	0006	RETENCION OFICIO NO.3012080P07/4034/2021	0.00	0.00	0.00	0.00	0.00	0.00
2117	000000001	0000000000000000002	0002		CUOTAS SINDICALES	0.00	765,699.36	0.00	0.00	0.00	765,699.36
2117	000000001	0000000000000000002	0002	0001	CUOTA SINDICAL	0.00	0.00	0.00	0.00	0.00	0.00
2117	000000001	0000000000000000002	0002	0002	LINEA BLANCA	0.00	0.00	0.00	0.00	0.00	0.00
2117	000000001	0000000000000000002	0002	0003	FONDO DE RESISTENCIA	0.00	0.00	0.00	0.00	0.00	0.00
2117	000000001	0000000000000000002	0002	0004	CUOTA DE DESCESO	0.00	128,801.42	0.00	0.00	0.00	128,801.42
2117	000000001	0000000000000000002	0002	0005	CUOTA SINDICAL 2019-2021	0.00	476,688.71	0.00	0.00	0.00	476,688.71
2117	000000001	0000000000000000002	0002	0006	FONDO DE RESISTENCIA SUTEYM	0.00	8,466.00	0.00	0.00	0.00	8,466.00
2117	000000001	0000000000000000002	0002	0007	LINEA BLANCAA	0.00	151,743.23	0.00	0.00	0.00	151,743.23
2117	000000001	0000000000000000002	0003		RETENCIONES POR CONTRATO DE OBRA 2016-2019	0.00	0.00	0.00	0.00	0.00	0.00
2117	000000001	0000000000000000002	0003	0001	2% SUPERVISON POR CONTRATO DE OBRA 2016	0.00	0.00	0.00	0.00	0.00	0.00
2117	000000001	0000000000000000002	0003	0002	0.2% I.C.I.C 2016	0.00	0.00	0.00	0.00	0.00	0.00
2117	000000001	0000000000000000002	0003	0003	0.5% C.M.I.C 2016	0.00	0.00	0.00	0.00	0.00	0.00

Tenancingo
Estado de México
2022-2024

Cuenta Pública 2022
Balanza de Comprobacion Detallada
(Cifras en Pesos)

MUNICIPIO TENANCINGO 0058 **DEL 1 DE ENERO AL 31 DE DICIEMBRE DE 2022**

Cuenta (3)					Nombre de la Cuenta	Saldo Inicial (6)		Movimientos del Ejercicio (6)		Saldo Final (7)	
Cta	Scta	Sscta	Ssscta	Sssscta		Debe	Haber	Debe	Haber	Debe	Haber
2117	000000001	000000000000000002	0003	0004	0.5% SERVICIOS DE VIGILANCIA, INSPECCION Y CONTROL DE LA S.F.P.	0.00	0.00	0.00	0.00	0.00	0.00
2117	000000001	000000000000000002	0003	0005	0.01% SUPERVISION OSFEM	0.00	0.00	0.00	0.00	0.00	0.00
2117	000000001	000000000000000002	0003	0006	SERVICIOS DE CONTROL DE OBRA 2% RECURSOS PROPIOS	0.00	0.00	0.00	0.00	0.00	0.00
2117	000000001	000000000000000002	0003	0007	2% SUPERVISION POR CONTRATO DE OBRA 2019	0.00	0.00	0.00	0.00	0.00	0.00
2117	000000001	000000000000000002	0003	0008	0.2% I.C.I.C. 2019	0.00	0.00	0.00	0.00	0.00	0.00
2117	000000001	000000000000000002	0003	0009	0.5% C.M.I.C. 2019	0.00	0.00	0.00	0.00	0.00	0.00
2117	000000001	000000000000000002	0004		OTRAS RETENCIONES	0.00	0.00	0.00	0.00	0.00	0.00
2117	000000001	000000000000000002	0004	0001	PENSION ALIMENTICIA	0.00	0.00	0.00	0.00	0.00	0.00
2117	000000001	000000000000000002	0004	0002	CUOTAS DEL FONDO SOLIDARIO DE REPARTO	0.00	0.00	0.00	0.00	0.00	0.00
2117	000000001	000000000000000002	0004	0003	CUOTAS DEL SERVICIOS DE SALUD	0.00	0.00	0.00	0.00	0.00	0.00
2117	000000001	000000000000000002	0004	0004	SISTEMA DE CAPITALIZACION OBLIGATORIO	0.00	0.00	0.00	0.00	0.00	0.00
2117	000000001	000000000000000002	0004	0005	SISTEMA DE CAPITALIZACION VOLUNTARIO	0.00	0.00	0.00	0.00	0.00	0.00
2117	000000001	000000000000000002	0004	0006	PRESTAMOS ISSEMYM	0.00	0.00	0.00	0.00	0.00	0.00
2117	000000001	000000000000000002	0004	0007	SEGURO DE VIDA	0.00	0.00	0.00	0.00	0.00	0.00
2117	000000001	000000000000000002	0004	0008	CREDITO FONACOT	0.00	0.00	0.00	0.00	0.00	0.00
2117	000000001	000000000000000002	0004	0009	APORTACIÓN DEL SERVICIO DE SALUD	0.00	0.00	0.00	0.00	0.00	0.00
2117	000000001	000000000000000002	0004	0010	APORTACIÓN DEL FONDO SOLIDARIO DE REPARTO	0.00	0.00	0.00	0.00	0.00	0.00
2117	000000001	000000000000000002	0004	0011	SERVICIOS MEDICOS A FAMILIARES	0.00	0.00	0.00	0.00	0.00	0.00
2117	000000001	000000000000000002	0004	0012	SEGURO DE VIDA ATLAS	0.00	0.00	0.00	0.00	0.00	0.00
2117	000000001	000000000000000002	0004	0013	SEGUROS DE VIDAA	0.00	0.00	0.00	0.00	0.00	0.00
2117	000000001	000000000000000002	0004	0014	CREDITO A CORTO PLAZO	0.00	0.00	0.00	0.00	0.00	0.00
2117	000000001	000000000000000002	0004	0015	CREDITO A MEDIANO PLAZO	0.00	0.00	0.00	0.00	0.00	0.00
2117	000000001	000000000000000002	0005		MULTAS FEDERALES NO FISCALES	0.00	0.00	0.00	0.00	0.00	0.00
2117	000000001	000000000000000002	0005	0001	10% MULTAS FEDERALES NO FISCALES	0.00	0.00	0.00	0.00	0.00	0.00
2117	000000001	000000000000000003			PENSIONES2019-2021	0.00	0.00	0.00	0.00	0.00	0.00
2117	000000001	000000000000000003	0001		PENSIONES 2019	0.00	0.00	0.00	0.00	0.00	0.00
2117	000000001	000000000000000003	0001	0001	PENSIONES 2019	0.00	0.00	0.00	0.00	0.00	0.00
2117	000000001	000000000000000004			ISSEMYM 2019-2021	0.00	0.00	0.00	0.00	0.00	0.00
2117	000000001	000000000000000004	0001		CUOTA SERVICIOS SALUD	0.00	0.00	0.00	0.00	0.00	0.00
2117	000000001	000000000000000004	0001	0001	CUOTAS SERVICIO SALUD	0.00	0.00	0.00	0.00	0.00	0.00
2117	000000001	000000000000000004	0002		CUOTA AL FONDO SOL DE REPARTO	0.00	0.00	0.00	0.00	0.00	0.00
2117	000000001	000000000000000004	0002	0001	CUOTA AL FONDO SOL DE REPARTO	0.00	0.00	0.00	0.00	0.00	0.00
2117	000000001	000000000000000004	0002	0002	CUOTA AL FONDO SOL DE REPARTO	0.00	0.00	0.00	0.00	0.00	0.00
2117	000000001	000000000000000004	0003		SISTEMA DE CAPITALIZACION OBLIGATORIO	0.00	0.00	0.00	0.00	0.00	0.00
2117	000000001	000000000000000004	0003	0001	SISTEMA DE CAPITALIZACION OBLIGATORIO	0.00	0.00	0.00	0.00	0.00	0.00
2117	000000001	000000000000000004	0004		SISTEMA DE CAPITALIZACION VOLUNTARIO	0.00	0.00	0.00	0.00	0.00	0.00
2117	000000001	000000000000000004	0004	0001	SISTEMA DE CAP VOLUNTARIO	0.00	0.00	0.00	0.00	0.00	0.00
2117	000000001	000000000000000005			RETENCIONES POR CONTRATO DE OBRAS 2020	0.00	984,121.56	0.00	0.00	0.00	984,121.56
2117	000000001	000000000000000005	0001		RETENCIONES FISMDF 2020	0.00	0.00	0.00	0.00	0.00	0.00
2117	000000001	000000000000000005	0002		RETENCIONES FEFON 2020	0.00	125,819.95	0.00	0.00	0.00	125,819.95
2117	000000001	000000000000000005	0002	0001	2% SUP. POR CONTRATO DE OBRA 2020	0.00	125,819.95	0.00	0.00	0.00	125,819.95
2117	000000001	000000000000000005	0002	0002	0.2% I.C.I.C. 2020	0.00	0.00	0.00	0.00	0.00	0.00
2117	000000001	000000000000000005	0002	0003	0.5.% C.M.I.C. 2020	0.00	0.00	0.00	0.00	0.00	0.00
2117	000000001	000000000000000005	0003		RETENCIONES 2021	0.00	858,301.61	0.00	0.00	0.00	858,301.61
2117	000000001	000000000000000005	0003	0001	2% SUP. POR CONTRATO DE OBRA 2021	0.00	858,301.14	0.00	0.00	0.00	858,301.14
2117	000000001	000000000000000005	0003	0002	0.2% I.C.I.C. 2021	0.00	1.13	0.00	0.00	0.00	1.13
2117	000000001	000000000000000005	0003	0003	0.5.% C.M.I.C. 2021	0.00	-0.66	0.00	0.00	0.00	-0.66
2118					**Devoluciones de la Ley de Ingresos por Pagar a Corto Plazo**	**0.00**	**0.00**	**0.00**	**0.00**	**0.00**	**0.00**
2119					**Otras Cuentas por Pagar a Corto Plazo**	**0.00**	**5,979,871.63**	**1,290,221.75**	**170,405.24**	**0.00**	**4,860,055.12**
2119	000000001				DOCUMENTOS POR PAGA A CORTO PLAZO	0.00	5,979,871.63	1,290,221.75	170,405.24	0.00	4,860,055.12
2119	000000001	000000000000000001			DOCUMENTOS POR PAGAR A CORTO PLAZO	0.00	5,979,871.63	1,290,221.75	170,405.24	0.00	4,860,055.12
2119	000000001	000000000000000001	0001		DOCUMENTOS POR PAGAR A CORTO PLAZO SHCP	0.00	5,979,871.63	1,290,221.75	170,405.24	0.00	4,860,055.12
2119	000000001	000000000000000001	0001	0001	DOCUMENTOS POR PAGAR A CORTO PLAZO SHCP ENERO	0.00	0.00	0.00	0.00	0.00	0.00
2119	000000001	000000000000000001	0001	0002	DOCUMENTOS POR PAGAR A COTO PLAZO SHCP FEBRERO	0.00	0.00	0.00	0.00	0.00	0.00
2119	000000001	000000000000000001	0001	0003	DOCUMENTOS POR PAGAR A COTO PLAZO SHCP MARZO	0.00	0.00	0.00	0.00	0.00	0.00
2119	000000001	000000000000000001	0001	0004	DOCUMENTOS POR PAGAR A COTO PLAZO SHCP ABRIL	0.00	0.00	0.00	0.00	0.00	0.00
2119	000000001	000000000000000001	0001	0005	DOCUMENTOS POR PAGAR A COTO PLAZO SHCP MAYO	0.00	0.00	0.00	0.00	0.00	0.00

Tenancingo
Estado de México
2022 - 2024

Cuenta Pública 2022
Balanza de Comprobacion Detallada
(Cifras en Pesos)

MUNICIPIO TENANCINGO 0058 **DEL 1 DE ENERO AL 31 DE DICIEMBRE DE 2022**

Cuenta (3)					Nombre de la Cuenta	Saldo Inicial (5)		Movimientos del Ejercicio (6)		Saldo Final (7)	
Cta	Scta	Sscta	Ssscta	Sssscta		Debe	Haber	Debe	Haber	Debe	Haber
2119	000000001	000000000000000001	0001	0006	DOCUMENTOS POR PAGAR A COTO PLAZO SHCP JUNIO	0.00	0.00	0.00	0.00	0.00	0.00
2119	000000001	000000000000000001	0001	0007	DOCUMENTOS POR PAGAR A CORTO PLAZO ISSEMYM SAPAS	0.00	0.00	0.00	0.00	0.00	0.00
2119	000000001	000000000000000001	0001	0008	DOCUMENTOS POR PAGAR A CORTO PLAZO SOLUGOB SAPI DE CV SOFOM ENR	0.00	0.00	0.00	0.00	0.00	0.00
2119	000000001	000000000000000001	0001	0009	COCUMENTOS POR PAGAR A CORTO PLAZO BANORTE	0.00	0.00	0.00	0.00	0.00	0.00
2119	000000001	000000000000000001	0001	0010	CONVENIO PAGO EN PARCIALIDADES ISSEMYM AYUNTAMIENTO CRRA Y PP/D33/005/2010	0.00	3,046,081.88	685,240.56	0.00	0.00	2,360,841.32
2119	000000001	000000000000000001	0001	0011	CONVENIO PAGO EN PARCIALIDADES ISSEMYM OPDAPAS CRRA Y PP/D33/005/2010	0.00	2,933,789.75	604,981.19	0.00	0.00	2,328,808.56
2119	000000001	000000000000000001	0001	0012	CONVENIO PAGO EN PARCIALIDADES ISSEMYM OPDAPAS CAPP/01/2020	0.00	0.00	0.00	0.00	0.00	0.00
2119	000000001	000000000000000001	0001	0013	DIAS ECONOMICOS A PERSONAL SINDICALIZADO POR CONVENIO DEL S.U.T.E.Y M.	0.00	0.00	0.00	170,405.24	0.00	170,405.24
2119	000000002				ACREEDORES DIVERSOS	0.00	0.00	0.00	0.00	0.00	0.00
2119	000000002	000000000000000001			ACREEDORES DIVERSOS	0.00	0.00	0.00	0.00	0.00	0.00
2119	000000002	000000000000000001	0001		ACREEDORES DIVERSOS 2009-2012	0.00	0.00	0.00	0.00	0.00	0.00
2119	000000002	000000000000000001	0001	0001	PAULINA MARIA CASTRO DOMINGUEZ	0.00	0.00	0.00	0.00	0.00	0.00
2119	000000002	000000000000000001	0001	0002	PERFORACIONES Y ADEMES DEL BAJIO SA DE CV	0.00	0.00	0.00	0.00	0.00	0.00
2119	000000002	000000000000000001	0001	0003	JUAN SALAZAR OCAMPO	0.00	0.00	0.00	0.00	0.00	0.00
2119	000000002	000000000000000001	0001	0004	ALEJO VARA LARA	0.00	0.00	0.00	0.00	0.00	0.00
2119	000000002	000000000000000001	0001	0005	SEBASTIAN GALINDO FLORES	0.00	0.00	0.00	0.00	0.00	0.00
2119	000000002	000000000000000001	0001	0006	FAUSTINO GARCIA HERNANDEZ	0.00	0.00	0.00	0.00	0.00	0.00
2119	000000002	000000000000000001	0001	0007	ENRIQUE SALAZAR ORTEGA	0.00	0.00	0.00	0.00	0.00	0.00
2119	000000002	000000000000000001	0001	0008	PABLO ROCHA RUBIO	0.00	0.00	0.00	0.00	0.00	0.00
2119	000000002	000000000000000001	0001	0009	IMELDA FRANCO HERNANDEZ	0.00	0.00	0.00	0.00	0.00	0.00
2119	000000002	000000000000000001	0001	0010	MARIO FELIPE DE JESUS LUGO NAVA	0.00	0.00	0.00	0.00	0.00	0.00
2119	000000002	000000000000000001	0001	0011	JOSE ANTONIO GONZALEZ MEDINA	0.00	0.00	0.00	0.00	0.00	0.00
2119	000000002	000000000000000001	0001	0012	SAUL ALVIR HERNANDEZ	0.00	0.00	0.00	0.00	0.00	0.00
2119	000000002	000000000000000001	0001	0013	MATEO OCAMPO BENITEZ	0.00	0.00	0.00	0.00	0.00	0.00
2119	000000002	000000000000000001	0001	0014	GRACIELA MEJIA SANCHEZ	0.00	0.00	0.00	0.00	0.00	0.00
2119	000000002	000000000000000001	0001	0015	NORMA YADIRA CAMACHO ORIHUELA	0.00	0.00	0.00	0.00	0.00	0.00
2119	000000002	000000000000000001	0001	0017	TOMAS NOLASCO GOMEZ	0.00	0.00	0.00	0.00	0.00	0.00
2119	000000002	000000000000000001	0001	0018	MARIO SOLANO HERNANDEZ	0.00	0.00	0.00	0.00	0.00	0.00
2119	000000002	000000000000000001	0001	0020	ADELA FLORES BERNAL	0.00	0.00	0.00	0.00	0.00	0.00
2119	000000002	000000000000000001	0001	0021	TELEFONOS DE MEXICO SAB DE CV	0.00	0.00	0.00	0.00	0.00	0.00
2119	000000002	000000000000000001	0001	0022	MA. ANGELES BORBOA HERRERA	0.00	0.00	0.00	0.00	0.00	0.00
2119	000000002	000000000000000001	0001	0023	MARIA DEL PILAR JUAREZ OLIVO	0.00	0.00	0.00	0.00	0.00	0.00
2119	000000002	000000000000000001	0001	0024	SANDRA MARGARITA GUADARRAMA LUGO	0.00	0.00	0.00	0.00	0.00	0.00
2119	000000002	000000000000000001	0001	0025	AGUSTIN PARDO GARCIA	0.00	0.00	0.00	0.00	0.00	0.00
2119	000000002	000000000000000001	0001	0026	KARLA ANAYA GOMEZ	0.00	0.00	0.00	0.00	0.00	0.00
2119	000000002	000000000000000001	0001	0027	ISSEMYM	0.00	0.00	0.00	0.00	0.00	0.00
2119	000000002	000000000000000001	0001	0030	TOMAS AGUILAR PULIDO	0.00	0.00	0.00	0.00	0.00	0.00
2119	000000002	000000000000000001	0001	0032	MARIA GUADALUPE TRUJILLO SANTAMARIA	0.00	0.00	0.00	0.00	0.00	0.00
2119	000000002	000000000000000001	0001	0036	GUMARO VELAZQUEZ OSORIO	0.00	0.00	0.00	0.00	0.00	0.00
2119	000000002	000000000000000001	0001	0037	CIPRIANO SERVIN JIMENEZ	0.00	0.00	0.00	0.00	0.00	0.00
2119	000000002	000000000000000001	0001	0038	MA. DEL CARMEN HERRERA ESTRADA	0.00	0.00	0.00	0.00	0.00	0.00
2119	000000002	000000000000000001	0001	0039	INOCENCIA GARCIA ROSALES	0.00	0.00	0.00	0.00	0.00	0.00
2119	000000002	000000000000000001	0001	0040	BEATRIZ FUENTES GUADARRAMA	0.00	0.00	0.00	0.00	0.00	0.00
2119	000000002	000000000000000001	0001	0041	BENJAMIN CRUZ ARRIAGA	0.00	0.00	0.00	0.00	0.00	0.00
2119	000000002	000000000000000001	0001	0042	SALVADOR SERRANO MACEDO	0.00	0.00	0.00	0.00	0.00	0.00
2119	000000002	000000000000000001	0001	0043	ISAIAS DIAZ VASQUEZ	0.00	0.00	0.00	0.00	0.00	0.00
2119	000000002	000000000000000001	0001	0044	PAULA RUIZ VEGA	0.00	0.00	0.00	0.00	0.00	0.00
2119	000000002	000000000000000001	0001	0045	YOLANDA REYES SOTO	0.00	0.00	0.00	0.00	0.00	0.00
2119	000000002	000000000000000001	0001	0046	MARIA DEL CARMEN RODRIGUEZ SUAREZ	0.00	0.00	0.00	0.00	0.00	0.00
2119	000000002	000000000000000001	0001	0047	AURELIA VARGAS PULIDO	0.00	0.00	0.00	0.00	0.00	0.00
2119	000000002	000000000000000001	0001	0048	RUTH BOBADILLA PALOMARES	0.00	0.00	0.00	0.00	0.00	0.00
2119	000000002	000000000000000001	0001	0049	ARTURO JAVIER BRITO PACHECO	0.00	0.00	0.00	0.00	0.00	0.00
2119	000000002	000000000000000001	0001	0050	DULCE FLOR DE MARIA HERNANDEZ LOPEZ	0.00	0.00	0.00	0.00	0.00	0.00
2119	000000002	000000000000000001	0001	0051	ELVIA MARIA DE LA LUZ DIAZ NAVA	0.00	0.00	0.00	0.00	0.00	0.00
2119	000000002	000000000000000001	0001	0052	NORMA MEDINA HERNANDEZ	0.00	0.00	0.00	0.00	0.00	0.00
2119	000000002	000000000000000001	0001	0053	LIV ROMERO PAZ	0.00	0.00	0.00	0.00	0.00	0.00
2119	000000002	000000000000000001	0001	0054	YAZMIN AVILA MANCILLA	0.00	0.00	0.00	0.00	0.00	0.00

Tenancingo
Estado de México
2022-2024

Cuenta Pública 2022
Balanza de Comprobacion Detallada
(Cifras en Pesos)

MUNICIPIO TENANCINGO 0058 **DEL 1 DE ENERO AL 31 DE DICIEMBRE DE 2022**

Cuenta (3)					Nombre de la Cuenta	Saldo Inicial (5)		Movimientos del Ejercicio (6)		Saldo Final (7)	
Cta	Scta	Sscta	Ssscta	Sssscta		Debe	Haber	Debe	Haber	Debe	Haber
2119	000000002	00000000000000001	0001	0055	FELIPE BALCAZAR BELTRAN	0.00	0.00	0.00	0.00	0.00	0.00
2119	000000002	00000000000000001	0001	0056	PAVEL FLORES CARMONA	0.00	0.00	0.00	0.00	0.00	0.00
2119	000000002	00000000000000001	0001	0057	JOSE LUIS RUIZ CORNEJO	0.00	0.00	0.00	0.00	0.00	0.00
2119	000000002	00000000000000001	0001	0058	ARMIDA MARTINEZ VERA	0.00	0.00	0.00	0.00	0.00	0.00
2119	000000002	00000000000000001	0001	0059	JOSE MANUEL ARENAS LUNA	0.00	0.00	0.00	0.00	0.00	0.00
2119	000000002	00000000000000001	0001	0060	SOCORRO BUSTOS LOPEZ	0.00	0.00	0.00	0.00	0.00	0.00
2119	000000002	00000000000000001	0001	0061	LAURA VERONICA MARCIAL LOPEZ	0.00	0.00	0.00	0.00	0.00	0.00
2119	000000002	00000000000000001	0001	0062	ROBERTO GARCIA NAVA	0.00	0.00	0.00	0.00	0.00	0.00
2119	000000002	00000000000000001	0001	0063	MIGUEL JIMENEZ EMBRIS	0.00	0.00	0.00	0.00	0.00	0.00
2119	000000002	00000000000000001	0001	0064	PEDRO EDGAR PEREZ CARRILLO	0.00	0.00	0.00	0.00	0.00	0.00
2119	000000002	00000000000000001	0001	0065	ANGEL DIAZ LEAL DIAZ	0.00	0.00	0.00	0.00	0.00	0.00
2119	000000002	00000000000000001	0001	0066	NANCY BERNAL SOTELO	0.00	0.00	0.00	0.00	0.00	0.00
2119	000000002	00000000000000001	0001	0067	ALFONSO PEREZ GOMEZ	0.00	0.00	0.00	0.00	0.00	0.00
2119	000000002	00000000000000001	0001	0068	PEDRO GERONIMO CALVO	0.00	0.00	0.00	0.00	0.00	0.00
2119	000000002	00000000000000001	0001	0069	SAUL CHAVEZ VELAZQUEZ	0.00	0.00	0.00	0.00	0.00	0.00
2119	000000002	00000000000000001	0001	0070	JACKELINE MACIAS CASTAÑEDA	0.00	0.00	0.00	0.00	0.00	0.00
2119	000000002	00000000000000001	0001	0071	ANGEL DIAZ LEAL DIAZ	0.00	0.00	0.00	0.00	0.00	0.00
2119	000000002	00000000000000001	0001	0072	BRENDA VIOLETA SANTANA FLORES	0.00	0.00	0.00	0.00	0.00	0.00
2119	000000002	00000000000000001	0001	0073	NOE ALCALA JURADO	0.00	0.00	0.00	0.00	0.00	0.00
2119	000000002	00000000000000001	0001	0074	FLAVIANA PEDOZA GUADARRAMA	0.00	0.00	0.00	0.00	0.00	0.00
2119	000000002	00000000000000001	0001	0075	SILVIA RAMIREZ REYES	0.00	0.00	0.00	0.00	0.00	0.00
2119	000000002	00000000000000001	0001	0076	LISTEY DIAZ HERNANDEZ	0.00	0.00	0.00	0.00	0.00	0.00
2119	000000002	00000000000000001	0001	0077	JUAN JIMENEZ ROSALES	0.00	0.00	0.00	0.00	0.00	0.00
2119	000000002	00000000000000001	0001	0078	CRUZ ROJA MEXICANA	0.00	0.00	0.00	0.00	0.00	0.00
2119	000000002	00000000000000001	0001	0079	VICTOR MANUEL LEGUIZAMO CORDOVA	0.00	0.00	0.00	0.00	0.00	0.00
2119	000000002	00000000000000001	0001	0080	JORGE ALBERTO JARDON ZARZA	0.00	0.00	0.00	0.00	0.00	0.00
2119	000000002	00000000000000001	0001	0081	OBDULIA CAMACHO MARTINEZ	0.00	0.00	0.00	0.00	0.00	0.00
2119	000000002	00000000000000001	0001	0082	ABNER BRAVO ESTRADA	0.00	0.00	0.00	0.00	0.00	0.00
2119	000000002	00000000000000001	0001	0083	MARCELA MARTHA BALCAZAR LOPEZ	0.00	0.00	0.00	0.00	0.00	0.00
2119	000000002	00000000000000001	0001	0084	COISION FEDERAL DE ELECTRICIDAD	0.00	0.00	0.00	0.00	0.00	0.00
2119	000000002	00000000000000001	0001	0085	MARIA DEL SOCORRO PEDROZA ZARZA	0.00	0.00	0.00	0.00	0.00	0.00
2119	000000002	00000000000000001	0001	0086	FERNANDO NAVA JUAREZ	0.00	0.00	0.00	0.00	0.00	0.00
2119	000000002	00000000000000001	0001	0087	YOLANDA LEGUIZAMO MARTINEZ	0.00	0.00	0.00	0.00	0.00	0.00
2119	000000002	00000000000000001	0001	0088	EDUARDO VARGAS CRUZ	0.00	0.00	0.00	0.00	0.00	0.00
2119	000000002	00000000000000001	0001	0089	IVETTE MICHELLE VALDESPIN VALDES	0.00	0.00	0.00	0.00	0.00	0.00
2119	000000002	00000000000000001	0001	0090	ANGELA MENDOZA MERIDA	0.00	0.00	0.00	0.00	0.00	0.00
2119	000000002	00000000000000001	0001	0091	MARIO FLORES SOTELO	0.00	0.00	0.00	0.00	0.00	0.00
2119	000000002	00000000000000001	0001	0092	JESUS CRUZ FUENTES	0.00	0.00	0.00	0.00	0.00	0.00
2119	000000002	00000000000000001	0001	0093	MIGUEL ANGEL GARDUÑO BERNAL	0.00	0.00	0.00	0.00	0.00	0.00
2119	000000002	00000000000000001	0001	0094	JUAN LOPEZ MEDINA	0.00	0.00	0.00	0.00	0.00	0.00
2119	000000002	00000000000000001	0001	0095	MARGARITA GUADARRAMA GARCIA	0.00	0.00	0.00	0.00	0.00	0.00
2119	000000002	00000000000000001	0001	0099	SILVIA RAMIREZ PEREZ	0.00	0.00	0.00	0.00	0.00	0.00
2119	000000002	00000000000000001	0001	0101	BENITO FELIPE DE LA CRUZ URBINA	0.00	0.00	0.00	0.00	0.00	0.00
2119	000000002	00000000000000001	0001	0102	SONIA ARELI AVILES MENDIETA	0.00	0.00	0.00	0.00	0.00	0.00
2119	000000002	00000000000000001	0001	0103	FELIPE TAPIA FLORES	0.00	0.00	0.00	0.00	0.00	0.00
2119	000000002	00000000000000001	0001	0104	LUCIO ALVA PASTRANA	0.00	0.00	0.00	0.00	0.00	0.00
2119	000000002	00000000000000001	0001	0105	LETICIA ROSALES LOPEZ	0.00	0.00	0.00	0.00	0.00	0.00
2119	000000002	00000000000000001	0001	0106	ANTONIA MILLAN VASQUEZ	0.00	0.00	0.00	0.00	0.00	0.00
2119	000000002	00000000000000001	0001	0107	IMELDA FRANCO HERNANDEZ	0.00	0.00	0.00	0.00	0.00	0.00
2119	000000002	00000000000000001	0001	0108	VICTOR JAIMES GARCIA	0.00	0.00	0.00	0.00	0.00	0.00
2119	000000002	00000000000000001	0001	0109	MUNIPIO DE TENANCINGO (TRASPASOS POR PAGAR)	0.00	0.00	0.00	0.00	0.00	0.00
2119	000000002	00000000000000001	0001	0110	AURELIA BRITO VELASCO	0.00	0.00	0.00	0.00	0.00	0.00
2119	000000002	00000000000000001	0001	0111	DAVID HECTOR GARCIA HERRERA	0.00	0.00	0.00	0.00	0.00	0.00
2119	000000002	00000000000000001	0001	0112	EDUARDO TEOFILO JARDON NIETO	0.00	0.00	0.00	0.00	0.00	0.00
2119	000000002	00000000000000001	0001	0113	EVODIO VENUSTINO VELASCO ROSALES	0.00	0.00	0.00	0.00	0.00	0.00
2119	000000002	00000000000000001	0001	0114	SALVADOR VELASCO GONZALEZ	0.00	0.00	0.00	0.00	0.00	0.00
2119	000000002	00000000000000001	0001	0115	ISAIAS GONZALEZ GARCIA	0.00	0.00	0.00	0.00	0.00	0.00

Tenancingo
Estado de México
2022 - 2024

Cuenta Pública 2022
Balanza de Comprobacion Detallada
(Cifras en Pesos)

MUNICIPIO TENANCINGO 0058 **DEL 1 DE ENERO AL 31 DE DICIEMBRE DE 2022**

Cuenta (3)					Nombre de la Cuenta	Saldo Inicial (5)		Movimientos del Ejercicio (6)		Saldo Final (7)	
Cta	Scta	Sscta	Ssscta	Sssscta		Debe	Haber	Debe	Haber	Debe	Haber
2119	000000002	000000000000000001	0001	0116	JOSE ANTONIO FUENTES NUÑEZ	0.00	0.00	0.00	0.00	0.00	0.00
2119	000000002	000000000000000001	0001	0117	MARIO CHAVEZ ROGEL	0.00	0.00	0.00	0.00	0.00	0.00
2119	000000002	000000000000000001	0001	0118	BRIAN BALCAZAR ROCAFUERTE	0.00	0.00	0.00	0.00	0.00	0.00
2119	000000002	000000000000000001	0001	0119	MARIO REZA LUJANO	0.00	0.00	0.00	0.00	0.00	0.00
2119	000000002	000000000000000001	0001	0120	JOSE LUIS VELASQUEZ VELASQUEZ	0.00	0.00	0.00	0.00	0.00	0.00
2119	000000002	000000000000000001	0001	0121	ANGEL ALBERTO AGUIRRE ROGEL	0.00	0.00	0.00	0.00	0.00	0.00
2119	000000002	000000000000000001	0001	0122	FELIPE DE JESUS GONZALEZ GOMEZ	0.00	0.00	0.00	0.00	0.00	0.00
2119	000000002	000000000000000001	0001	0123	EDUARDO DIAZ FLORES	0.00	0.00	0.00	0.00	0.00	0.00
2119	000000002	000000000000000001	0001	0124	HUGO PROCOPIO GARCIA	0.00	0.00	0.00	0.00	0.00	0.00
2119	000000002	000000000000000001	0001	0125	CLAUDIO JIMENEZ MILLAN	0.00	0.00	0.00	0.00	0.00	0.00
2119	000000002	000000000000000001	0001	0126	JOSE FELICIANO HERRERA VASQUEZ	0.00	0.00	0.00	0.00	0.00	0.00
2119	000000002	000000000000000001	0001	0127	AGUSTIN GARCIA ALCANTARA	0.00	0.00	0.00	0.00	0.00	0.00
2119	000000002	000000000000000001	0001	0128	SIMON GARCIA GONZALEZ	0.00	0.00	0.00	0.00	0.00	0.00
2119	000000002	000000000000000001	0001	0129	JOSE MARIA ESCOBAR HERNANDEZ	0.00	0.00	0.00	0.00	0.00	0.00
2119	000000002	000000000000000001	0001	0130	FRANCISCO OCAMPO BENITEZ	0.00	0.00	0.00	0.00	0.00	0.00
2119	000000002	000000000000000001	0001	0131	ADRIAN HERNANDEZ GARCIA	0.00	0.00	0.00	0.00	0.00	0.00
2119	000000002	000000000000000001	0001	0132	MUNICIPIO DE TENANCINGO	0.00	0.00	0.00	0.00	0.00	0.00
2119	000000002	000000000000000001	0001	0133	ESMERALDA GUADALUPE GONZALEZ REYES	0.00	0.00	0.00	0.00	0.00	0.00
2119	000000002	000000000000000001	0001	0134	ARTURO VARA BELLO	0.00	0.00	0.00	0.00	0.00	0.00
2119	000000002	000000000000000001	0001	0135	GLORIA CAÑEDO LARA	0.00	0.00	0.00	0.00	0.00	0.00
2119	000000002	000000000000000001	0001	0136	SUTEYM CAPITULO VI-6 PERMISO PARA ASUNTOS PERSONALES	0.00	0.00	0.00	0.00	0.00	0.00
2119	000000002	000000000000000001	0001	0137	SUTEM CAPACIDADES DIFERENTES	0.00	0.00	0.00	0.00	0.00	0.00
2119	000000002	000000000000000001	0001	0138	SUTEYM CAPITULO VI-1 ESTIMULOS Y RECOMPENSAS	0.00	0.00	0.00	0.00	0.00	0.00
2119	000000002	000000000000000001	0001	0139	SALVADOR VELASCO GONZALEZ	0.00	0.00	0.00	0.00	0.00	0.00
2119	000000002	000000000000000001	0001	0140	ANGEL FERNANDO ZEPEDA VELASQUEZ	0.00	0.00	0.00	0.00	0.00	0.00
2119	000000002	000000000000000001	0001	0141	JESUS REBOLLAR MEDINA	0.00	0.00	0.00	0.00	0.00	0.00
2119	000000002	000000000000000001	0001	0142	IRVING GERMAN BOBADILLA BLANCAS	0.00	0.00	0.00	0.00	0.00	0.00
2119	000000002	000000000000000001	0001	0143	LUIS ENRIQUE ALBARRAAN MARIZ	0.00	0.00	0.00	0.00	0.00	0.00
2119	000000002	000000000000000001	0001	0144	YOLANDA LEGUIZAMO MARTINEZ, PUNTUALIDAD Y EFICIENCIA 2° TRIMESTRE	0.00	0.00	0.00	0.00	0.00	0.00
2119	000000002	000000000000000001	0001	0145	YOLANDA LEGUIZAMO MARTINEZ, APOYO REHABILITACION CON HIJOS CON DISCAPACIDAD	0.00	0.00	0.00	0.00	0.00	0.00
2119	000000002	000000000000000001	0001	0146	YOLANDA LEGUIZAMO MARTINEZ, PUNTIALIDAD Y EFICIENCIA 1ER TRIMESTRE	0.00	0.00	0.00	0.00	0.00	0.00
2119	000000002	000000000000000001	0001	0147	YOLANDA LEGUIZAMO MARTINEZ, RECREACION E INTEGRACION FAMILIAR	0.00	0.00	0.00	0.00	0.00	0.00
2119	000000002	000000000000000001	0001	0148	YOLANDA LEGUIZAMO MARTINEZ, BECAS PRIMARIA A HIJOS DE SINDICALIZADOS	0.00	0.00	0.00	0.00	0.00	0.00
2119	000000002	000000000000000001	0001	0149	YOLANDA LEGUIZAMO MARTINEZ, BECAS MEDIA BASICA A HIJOS DE SINDICALIZADOS	0.00	0.00	0.00	0.00	0.00	0.00
2119	000000002	000000000000000001	0001	0150	YOLANDA LEGUIZAMO MARTINEZ, BECAS MEDIA SUPERIOR A HIJOS DE SINDICALIZADOS	0.00	0.00	0.00	0.00	0.00	0.00
2119	000000002	000000000000000001	0001	0151	YOLANDA LEGUIZAMO MARTINEZ, BECAS EDUCACION SUPERIOR A HIJOS DE SINDICALIZA	0.00	0.00	0.00	0.00	0.00	0.00
2119	000000002	000000000000000001	0001	0152	HORAS EXTRAS PERSONAL SUBDIRECCION DE INGRESOS OPERATIVO ANUAL DE LAS ROSAS	0.00	0.00	0.00	0.00	0.00	0.00
2119	000000002	000000000000000001	0001	0153	HORAS EXTRAS PERSONAL ECOLOGIA Y LIMPIA DICIEMBRE 2018	0.00	0.00	0.00	0.00	0.00	0.00
2119	000000002	000000000000000001	0001	0154	YOLANDA LEGUIZAMO MARTINEZ, DIAS ECONOMICOS PERSONAL SINDICALIZADOSEGUN CON	0.00	0.00	0.00	0.00	0.00	0.00
2119	000000002	000000000000000001	0001	0155	YOLANDA LEGUIZAMO MARTINEZ, PUNTUALIDAD Y EFICIENCIA TERCER TRIMESTRE	0.00	0.00	0.00	0.00	0.00	0.00
2119	000000002	000000000000000001	0001	0156	YOLANDA LEGUIZAMO MARTINEZ, PUNTUALIDAD Y EFICIENCIA CUARTO TRIMESTRE	0.00	0.00	0.00	0.00	0.00	0.00
2119	000000002	000000000000000001	0001	0157	YOLANDA LEGUIZAMO MARTINEZ, EDUCACION DE LOS HIJOS CON CAP.DIFERENTES	0.00	0.00	0.00	0.00	0.00	0.00
2119	000000002	000000000000000001	0001	0158	JESUS ANDRES GARCIA CANARENA	0.00	0.00	0.00	0.00	0.00	0.00
2119	000000002	000000000000000001	0001	0159	LUIS ALBERTO CARDENAS GARCIA	0.00	0.00	0.00	0.00	0.00	0.00
2119	000000002	000000000000000001	0001	0160	CHRISTIAN ISAAC GUARDIAN DIAZ	0.00	0.00	0.00	0.00	0.00	0.00
2119	000000002	000000000000000001	0001	0161	YOLANDA LEGUIZAMO MARTINEZ PREMIO DE PUNTUALIDAD 4° TRIMESTRE 2019	0.00	0.00	0.00	0.00	0.00	0.00
2119	000000002	000000000000000001	0001	0162	YOLANDA LEGUIZAMO MARTINEZ DIAS ECONOMICOS 4° TRIMESTRE 2019	0.00	0.00	0.00	0.00	0.00	0.00
2119	000000002	000000000000000001	0001	0163	GABRIEL GALLEGOS GARCIA	0.00	0.00	0.00	0.00	0.00	0.00
2119	000000002	000000000000000001	0001	0164	YOLANDA LEGUIZAMO MARTINEZ PREMIO DE PUNTUALIDAD 4O TRIMESTRE 2020	0.00	0.00	0.00	0.00	0.00	0.00
2119	000000004				CUENTAS POR PAGAR AL GEM	0.00	0.00	0.00	0.00	0.00	0.00
2119	000000004	000000000000000001			ANTICIPOS DEL G.E.M. A CUENTA DE PARTICIPACIONES	0.00	0.00	0.00	0.00	0.00	0.00
2119	000000004	000000000000000001	0001		ANTICIPO DE PARTICIPACIONES	0.00	0.00	0.00	0.00	0.00	0.00
2119	000000004	000000000000000001	0001	0001	ANTICIPO DE PARTICIPACIONES	0.00	0.00	0.00	0.00	0.00	0.00
2119	000000004	000000000000000001	0001	0002	PARTICIPACIONES DE IMCUFIDE	0.00	0.00	0.00	0.00	0.00	0.00
2119	000000004	000000000000000001	0001	0003	PARTICIPACIONES DIF	0.00	0.00	0.00	0.00	0.00	0.00
2121					**Documentos Comerciales por Pagar a Corto Plazo**	**0.00**	**0.00**	**0.00**	**0.00**	**0.00**	**0.00**
2122					**Documentos con Contratistas por Obras Públicas por Pagar a Corto Plazo**	**0.00**	**0.00**	**0.00**	**0.00**	**0.00**	**0.00**

Tenancingo
Estado de México
2022-2024

Cuenta Pública 2022
Balanza de Comprobacion Detallada
(Cifras en Pesos)

MUNICIPIO TENANCINGO 0058 **DEL 1 DE ENERO AL 31 DE DICIEMBRE DE 2022**

Cuenta (3)					Nombre de la Cuenta	Saldo Inicial (5)		Movimientos del Ejercicio (6)		Saldo Final (7)	
Cta	Scta	Sscta	Ssscta	Sssscta		Debe	Haber	Debe	Haber	Debe	Haber
2129					Otros Documentos por pagar a Corto Plazo	0.00	0.00	0.00	0.00	0.00	0.00
2131					Porción a Corto Plazo de la Deuda Pública Interna	0.00	0.00	0.00	0.00	0.00	0.00
2132					Porción a Corto Plazo de la Deuda Pública Externa	0.00	0.00	0.00	0.00	0.00	0.00
2133					Porción a Corto Plazo de Arrendamiento Financiero	0.00	0.00	0.00	0.00	0.00	0.00
2141					Títulos y Valores de la Deuda Pública Interna a Corto Plazo	0.00	0.00	0.00	0.00	0.00	0.00
2142					Títulos y Valores de la Deuda Pública Externa a Corto Plazo	0.00	0.00	0.00	0.00	0.00	0.00
2151					Ingresos Cobrados por Adelantado a Corto Plazo	0.00	0.00	0.00	0.00	0.00	0.00
2151	000000002				COBROS PENDIENTES DE IDENTIFICAR	0.00	0.00	0.00	0.00	0.00	0.00
2151	000000002	000000000000000001			EJERCICIO 2021	0.00	0.00	0.00	0.00	0.00	0.00
2152					Intereses Cobrados por Adelantado a Corto Plazo	0.00	0.00	0.00	0.00	0.00	0.00
2159					Otros Pasivos Diferidos a Corto Plazo	0.00	0.00	0.00	0.00	0.00	0.00
2161					Fondos en Garantía a Corto Plazo	0.00	0.00	0.00	0.00	0.00	0.00
2162					Fondos en Administración a Corto Plazo	0.00	0.00	0.00	0.00	0.00	0.00
2163					Fondos Contingentes a Corto Plazo	0.00	0.00	0.00	0.00	0.00	0.00
2164					Fondos de Fideicomisos, Mandatos y Contratos Análogos a Corto Plazo	0.00	0.00	0.00	0.00	0.00	0.00
2165					Otros Fondos de Terceros en Garantía y/o Administración a Corto Plazo	0.00	0.00	0.00	0.00	0.00	0.00
2166					Valores y Bienes en Garantía a Corto Plazo	0.00	0.00	0.00	0.00	0.00	0.00
2171					Provisión para Demandas y Juicios a Corto Plazo	0.00	0.00	0.00	0.00	0.00	0.00
2172					Provisión para Contingencias a Corto Plazo	0.00	0.00	0.00	0.00	0.00	0.00
2179					Otras Provisiones a Corto Plazo	0.00	0.00	0.00	0.00	0.00	0.00
2191					Ingresos por Clasificar	0.00	0.00	0.00	0.00	0.00	0.00
2192					Recaudación por Participar	0.00	0.00	0.00	0.00	0.00	0.00
2199					Otros Pasivos Circulantes	0.00	0.00	0.00	0.00	0.00	0.00
2211					Proveedores por Pagar a Largo Plazo	0.00	0.00	0.00	0.00	0.00	0.00
2212					Contratistas por Obras Públicas por Pagar a Largo Plazo	0.00	0.00	0.00	0.00	0.00	0.00
2221					Documentos Comerciales por pagar a Largo Plazo	0.00	0.00	0.00	0.00	0.00	0.00
2222					Documentos con Contratistas por Obras Públicas por Pagar a Largo Plazo	0.00	0.00	0.00	0.00	0.00	0.00
2229					Otros Documentos por Pagar a Largo Plazo	0.00	0.00	0.00	0.00	0.00	0.00
2231					Títulos y Valores de la Deuda Pública Interna a Largo Plazo	0.00	0.00	0.00	0.00	0.00	0.00
2232					Títulos y Valores de la Deuda Pública Externa a Largo Plazo	0.00	0.00	0.00	0.00	0.00	0.00
2233					Préstamos de la Deuda Pública Interna por Pagar a Largo Plazo	0.00	0.00	0.00	0.00	0.00	0.00
2233	000000001				Préstamos de la Deuda Pública Interna por Pagar a Largo Plazo	0.00	0.00	0.00	0.00	0.00	0.00
2233	000000001	000000000000000001			Préstamos de la Deuda Pública Interna por Pagar a Largo Plazo	0.00	0.00	0.00	0.00	0.00	0.00
2233	000000001	000000000000000001	0001		BANCO NACIONAL DE OBRAS Y SERVICIOS PUBLICOS S.N.C.	0.00	0.00	0.00	0.00	0.00	0.00
2233	000000001	000000000000000001	0002		GOBIERNO DEL ESTADO DE MEXICO	0.00	0.00	0.00	0.00	0.00	0.00
2234					Préstamos de la Deuda Pública Externa por Pagar a Largo Plazo	0.00	0.00	0.00	0.00	0.00	0.00
2235					Arrendamiento Financiero por Pagar a Largo Plazo	0.00	0.00	0.00	0.00	0.00	0.00
2241					Créditos Diferidos a Largo Plazo	0.00	0.00	0.00	0.00	0.00	0.00
2242					Intereses Cobrados por Adelantados a Largo Plazo	0.00	0.00	0.00	0.00	0.00	0.00
2249					Otros Pasivos Diferidos a Largo Plazo	0.00	0.00	0.00	0.00	0.00	0.00
2251					Fondos en Garantía a Largo Plazo	0.00	0.00	0.00	0.00	0.00	0.00
2252					Fondos en Administración a Largo Plazo	0.00	0.00	0.00	0.00	0.00	0.00
2253					Fondos Contingentes a Largo Plazo	0.00	0.00	0.00	0.00	0.00	0.00
2254					Fondos de Fideicomisos, Mandatos y Contratos Análogos a Largo Plazo	0.00	0.00	0.00	0.00	0.00	0.00
2255					Otros Fondos de Terceros en Garantía y/o Administración a Largo Plazo	0.00	0.00	0.00	0.00	0.00	0.00
2256					Valores y Bienes en Garantía a Largo Plazo	0.00	0.00	0.00	0.00	0.00	0.00
2261					Provisión para Demandas y Juicios a Largo Plazo	0.00	0.00	0.00	0.00	0.00	0.00
2262					Provisión por Pensiones a Largo Plazo	0.00	0.00	0.00	0.00	0.00	0.00
2263					Provisión para Contingencias a Largo Plazo	0.00	0.00	0.00	0.00	0.00	0.00
2269					Otras Provisiones a Largo Plazo	0.00	0.00	0.00	0.00	0.00	0.00
3111					Aportaciones	0.00	10,640,569.64	0.00	0.00	0.00	10,640,569.64
3111	000000001				PATRIMONIO	0.00	10,640,569.64	0.00	0.00	0.00	10,640,569.64
3111	000000001	000000000000000001			PATRIMONIO (Aportaciones)	0.00	10,640,569.64	0.00	0.00	0.00	10,640,569.64
3111	000000001	000000000000000001	0001		PATRIMONIO	0.00	10,640,569.64	0.00	0.00	0.00	10,640,569.64
3111	000000003				APORTACIONES PENDIENTES DE CAPITALIZAR	0.00	0.00	0.00	0.00	0.00	0.00
3111	000000003	000000000000000002			APORTACIONES PENDIENTES DE CAPITALIZAR	0.00	0.00	0.00	0.00	0.00	0.00
3111	000000003	000000000000000002	0001		APOYO SOCIAL C.HUGO AVILA, SAN JUAN TETITLAN	0.00	0.00	0.00	0.00	0.00	0.00

Tenancingo
Estado de México
2022-2024

Cuenta Pública 2022
Balanza de Comprobacion Detallada
(Cifras en Pesos)

MUNICIPIO TENANCINGO 0058 **DEL 1 DE ENERO AL 31 DE DICIEMBRE 2022**

Cuenta (3)					Nombre de la Cuenta	Saldo Inicial (5)		Movimientos del Ejercicio (6)		Saldo Final (7)	
Cta	Scta	Sscta	Ssscta	Sssscta		Debe	Haber	Debe	Haber	Debe	Haber
3111	000000003	000000000000000002	0002		CONCRETO HCO. ACCESO A TIERRA BLANCA	0.00	0.00	0.00	0.00	0.00	0.00
3111	000000003	000000000000000002	0003		GUARN. Y BANQ. CALLE REFORMA, SAN JOSE TENERIA	0.00	0.00	0.00	0.00	0.00	0.00
3111	000000003	000000000000000002	0004		PISO DE CONCRETO J. DE N. JUAN RUIZ DE ALARCON, SANTA TERESA	0.00	0.00	0.00	0.00	0.00	0.00
3121					**Donaciones de Capital**	**0.00**	**0.00**	**0.00**	**0.00**	**0.00**	**0.00**
3131					**Actualización de la Hacienda Pública / Patrimonio**	**0.00**	**0.00**	**0.00**	**0.00**	**0.00**	**0.00**
3211					**Resultados del Ejercicio: (Ahorro/ Desahorro)**	**0.00**	**0.00**	**0.00**	**0.00**	**0.00**	**0.00**
3221					**Resultados de Ejercicios Anteriores**	**0.00**	**75,821,891.35**	**0.00**	**0.00**	**0.00**	**75,821,891.35**
3221	000000001				RESULTADO DE EJERCICIOS ANTERIORES	0.00	75,821,891.35	0.00	0.00	0.00	75,821,891.35
3221	000000002				resultados de ejercicios anteriores 2016-2018	0.00	0.00	0.00	0.00	0.00	0.00
3221	000000003				RESULTADO DE EJERCICIOS ANTERIORES 2019-2021	0.00	0.00	0.00	0.00	0.00	0.00
3231					**Revalúo de Bienes Inmuebles**	**0.00**	**0.00**	**0.00**	**0.00**	**0.00**	**0.00**
3232					**Revalúo de Bienes Muebles**	**0.00**	**0.00**	**0.00**	**0.00**	**0.00**	**0.00**
3233					**Revalúo de Bienes Intangibles**	**0.00**	**0.00**	**0.00**	**0.00**	**0.00**	**0.00**
3239					**Otros Revalúos**	**0.00**	**0.00**	**0.00**	**0.00**	**0.00**	**0.00**
3241					**Reservas de Patrimonio**	**0.00**	**0.00**	**0.00**	**0.00**	**0.00**	**0.00**
3242					**Reservas Territoriales**	**0.00**	**0.00**	**0.00**	**0.00**	**0.00**	**0.00**
3243					**Reservas por Contingencias**	**0.00**	**0.00**	**0.00**	**0.00**	**0.00**	**0.00**
3251					**Cambios en Políticas Contables**	**0.00**	**0.00**	**0.00**	**0.00**	**0.00**	**0.00**
3252					**Cambios por Errores Contables**	**0.00**	**0.00**	**0.00**	**0.00**	**0.00**	**0.00**
3311					**Resultado por Posición Monetaria**	**0.00**	**0.00**	**0.00**	**0.00**	**0.00**	**0.00**
3321					**Resultado por Tenencia de Activos no monetarios**	**0.00**	**0.00**	**0.00**	**0.00**	**0.00**	**0.00**
4000					**INGRESOS Y OTROS BENEFICIOS**	**0.00**	**0.00**	**0.00**	**0.00**	**0.00**	**0.00**
4100					**Ingresos de Gestión**	**0.00**	**0.00**	**0.00**	**0.00**	**0.00**	**0.00**
4110					**Impuestos**	**0.00**	**0.00**	**0.00**	**0.00**	**0.00**	**0.00**
4111					**Impuestos sobre los Ingresos**	**0.00**	**0.00**	**0.00**	**0.00**	**0.00**	**0.00**
4111	000000001				Impuestos sobre los Ingresos	0.00	0.00	0.00	0.00	0.00	0.00
4111	000000001	000000000000000001			Impuestos sobre los Ingresos	0.00	0.00	0.00	0.00	0.00	0.00
4111	000000001	000000000000000001	0001		Impuestos sobre los Ingresos	0.00	0.00	0.00	0.00	0.00	0.00
4112					**Impuestos sobre el Patrimonio**	**0.00**	**0.00**	**0.00**	**26,732,669.62**	**0.00**	**26,732,669.62**
4112	000000001				Impuestos sobre el Patrimonio	0.00	0.00	0.00	26,732,669.62	0.00	26,732,669.62
4112	000000001	000000000000000001			Impuestos sobre el Patrimonio	0.00	0.00	0.00	26,732,669.62	0.00	26,732,669.62
4112	000000001	000000000000000001	0001		Predial	0.00	0.00	0.00	18,468,753.82	0.00	18,468,753.82
4112	000000001	000000000000000001	0002		Sobre Adquisición de Inmuebles y Otras Operaciones Traslativas de Dominio de Inmuebles	0.00	0.00	0.00	8,263,915.80	0.00	8,263,915.80
4112	000000001	000000000000000001	0003		Sobre Conjuntos Urbanos	0.00	0.00	0.00	0.00	0.00	0.00
4113					**Impuesto Sobre la Producción, el Consumo y las Transacciones**	**0.00**	**0.00**	**0.00**	**0.00**	**0.00**	**0.00**
4113	000000001				Impuesto Sobre la Producción, el Consumo y las Transacciones	0.00	0.00	0.00	0.00	0.00	0.00
4113	000000001	000000000000000001			Impuesto Sobre la Producción, el Consumo y las Transacciones	0.00	0.00	0.00	0.00	0.00	0.00
4113	000000001	000000000000000001	0001		Impuesto Sobre la Producción, el Consumo y las Transacciones	0.00	0.00	0.00	0.00	0.00	0.00
4114					**Impuestos al Comercio Exterior**	**0.00**	**0.00**	**0.00**	**0.00**	**0.00**	**0.00**
4114	000000001				Impuestos al Comercio Exterior	0.00	0.00	0.00	0.00	0.00	0.00
4114	000000001	000000000000000001			Impuestos al Comercio Exterior	0.00	0.00	0.00	0.00	0.00	0.00
4114	000000001	000000000000000001	0001		Impuestos al Comercio Exterior	0.00	0.00	0.00	0.00	0.00	0.00
4115					**Impuestos sobre Nóminas y Asimilables**	**0.00**	**0.00**	**0.00**	**0.00**	**0.00**	**0.00**
4115	000000001				Impuestos sobre Nóminas y Asimilables	0.00	0.00	0.00	0.00	0.00	0.00
4115	000000001	000000000000000001			Impuestos sobre Nóminas y Asimilables	0.00	0.00	0.00	0.00	0.00	0.00
4115	000000001	000000000000000001	0001		Impuestos sobre Nóminas y Asimilables	0.00	0.00	0.00	0.00	0.00	0.00
4116					**Impuestos Ecológicos**	**0.00**	**0.00**	**0.00**	**0.00**	**0.00**	**0.00**
4116	000000001				Impuestos Ecológicos	0.00	0.00	0.00	0.00	0.00	0.00
4116	000000001	000000000000000001			Impuestos Ecológicos	0.00	0.00	0.00	0.00	0.00	0.00
4116	000000001	000000000000000001	0001		Impuestos Ecológicos	0.00	0.00	0.00	0.00	0.00	0.00
4117					**Accesorios de Impuestos**	**0.00**	**0.00**	**0.00**	**2,636,629.56**	**0.00**	**2,636,629.56**
4117	000000001				Accesorios de Impuestos	0.00	0.00	0.00	2,636,629.56	0.00	2,636,629.56
4117	000000001	000000000000000001			Accesorios de Impuestos	0.00	0.00	0.00	2,636,629.56	0.00	2,636,629.56
4117	000000001	000000000000000001	0001		Multas	0.00	0.00	0.00	0.00	0.00	0.00
4117	000000001	000000000000000001	0002		Recargos	0.00	0.00	0.00	2,636,629.56	0.00	2,636,629.56
4117	000000001	000000000000000001	0003		Gastos de Ejecución	0.00	0.00	0.00	0.00	0.00	0.00
4117	000000001	000000000000000001	0004		Indemnización por devolución de cheques	0.00	0.00	0.00	0.00	0.00	0.00

Tenancingo
Estado de México
2022-2024

Cuenta Pública 2022
Balanza de Comprobacion Detallada
(Cifras en Pesos)

MUNICIPIO TENANCINGO 0058

DEL 1 DE ENERO AL 31 DE DICIEMBRE DE 2022

Cuenta (3)					Nombre de la Cuenta	Saldo Inicial (5)		Movimientos del Ejercicio (6)		Saldo Final (7)	
Cta	Scta	Sscta	Ssscta	Sssscta		Debe	Haber	Debe	Haber	Debe	Haber
4118					Impuestos no Comprendidos en la Ley de Ingresos Vigente, causados en Ejer Fisc Ant Pend de Liquidación o Pago	0.00	0.00	0.00	0.00	0.00	0.00
4118	000000001				Impuestos no Comprendidos en la Ley de Ingresos Vigente, causados en Ejer Fisc Ant Pend de Liquidación o Pago	0.00	0.00	0.00	0.00	0.00	0.00
4118	000000001	000000000000000001			Impuestos no Comprendidos en la Ley de Ingresos Vigente, causados en Ejer Fisc Ant Pend de Liquidación o Pago	0.00	0.00	0.00	0.00	0.00	0.00
4118	000000001	000000000000000001	0001		Impuestos no Comprendidos en la Ley de Ingresos Vigente, causados en Ejer Fisc Ant Pend de Liquidación o Pago	0.00	0.00	0.00	0.00	0.00	0.00
4119					Otros Impuestos	0.00	0.00	0.00	1,143,614.00	0.00	1,143,614.00
4119	000000001				Otros Impuestos	0.00	0.00	0.00	1,143,614.00	0.00	1,143,614.00
4119	000000001	000000000000000001			Otros Impuestos	0.00	0.00	0.00	1,143,614.00	0.00	1,143,614.00
4119	000000001	000000000000000001	0001		Sobre Anuncios Publicitarios	0.00	0.00	0.00	1,139,078.00	0.00	1,139,078.00
4119	000000001	000000000000000001	0002		Sobre Diversiones, Juegos y Espectáculos Públicos	0.00	0.00	0.00	4,536.00	0.00	4,536.00
4120					Cuotas y Aportaciones de Seguridad Social	0.00	0.00	0.00	0.00	0.00	0.00
4121					Aportaciones para Fondos de Vivienda	0.00	0.00	0.00	0.00	0.00	0.00
4121	000000001				Aportaciones para Fondos de Vivienda	0.00	0.00	0.00	0.00	0.00	0.00
4121	000000001	000000000000000001			Aportaciones para Fondos de Vivienda	0.00	0.00	0.00	0.00	0.00	0.00
4121	000000001	000000000000000001	0001		Aportaciones para Fondos de Vivienda	0.00	0.00	0.00	0.00	0.00	0.00
4122					Cuotas para la Seguridad Social	0.00	0.00	0.00	0.00	0.00	0.00
4122	000000001				Cuotas para la Seguridad Social	0.00	0.00	0.00	0.00	0.00	0.00
4122	000000001	000000000000000001			Cuotas para la Seguridad Social	0.00	0.00	0.00	0.00	0.00	0.00
4122	000000001	000000000000000001	0001		Cuotas para la Seguridad Social	0.00	0.00	0.00	0.00	0.00	0.00
4123					Cuotas de Ahorro para el Retiro	0.00	0.00	0.00	0.00	0.00	0.00
4123	000000001				Cuotas de Ahorro para el Retiro	0.00	0.00	0.00	0.00	0.00	0.00
4123	000000001	000000000000000001			Cuotas de Ahorro para el Retiro	0.00	0.00	0.00	0.00	0.00	0.00
4123	000000001	000000000000000001	0001		Cuotas de Ahorro para el Retiro	0.00	0.00	0.00	0.00	0.00	0.00
4124					Accesorios de Cuotas y Aportaciones de Seguridad Social	0.00	0.00	0.00	0.00	0.00	0.00
4124	000000001				Accesorios de Cuotas y Aportaciones de Seguridad Social	0.00	0.00	0.00	0.00	0.00	0.00
4124	000000001	000000000000000001			Accesorios de Cuotas y Aportaciones de Seguridad Social	0.00	0.00	0.00	0.00	0.00	0.00
4124	000000001	000000000000000001	0001		Accesorios de Cuotas y Aportaciones de Seguridad Social	0.00	0.00	0.00	0.00	0.00	0.00
4129					Otras Cuotas y Aportaciones para la Seguridad Social	0.00	0.00	0.00	0.00	0.00	0.00
4129	000000001				Otras Cuotas y Aportaciones para la Seguridad Social	0.00	0.00	0.00	0.00	0.00	0.00
4129	000000001	000000000000000001			Otras Cuotas y Aportaciones para la Seguridad Social	0.00	0.00	0.00	0.00	0.00	0.00
4129	000000001	000000000000000001	0001		Otras Cuotas y Aportaciones para la Seguridad Social	0.00	0.00	0.00	0.00	0.00	0.00
4130					Contribuciones de Mejoras	0.00	0.00	0.00	0.00	0.00	0.00
4131					Contribuciones de Mejoras por Obras Públicas	0.00	0.00	0.00	0.00	0.00	0.00
4131	000000001				Contribuciones de Mejoras por Obras Públicas	0.00	0.00	0.00	0.00	0.00	0.00
4131	000000001	000000000000000001			Contribuciones de Mejoras por Obras Públicas	0.00	0.00	0.00	0.00	0.00	0.00
4131	000000001	000000000000000001	0001		Para Obras Públicas y Acciones de Beneficio Social	0.00	0.00	0.00	0.00	0.00	0.00
4131	000000001	000000000000000001	0002		Para Obras de Impacto Vial	0.00	0.00	0.00	0.00	0.00	0.00
4131	000000001	000000000000000001	0003		Por Servicios Ambientales	0.00	0.00	0.00	0.00	0.00	0.00
4131	000000001	000000000000000002			Accesorios de Contribucion de Mejoras por Obras Públicas	0.00	0.00	0.00	0.00	0.00	0.00
4131	000000001	000000000000000002	0001		Multas	0.00	0.00	0.00	0.00	0.00	0.00
4131	000000001	000000000000000002	0002		Recargos	0.00	0.00	0.00	0.00	0.00	0.00
4131	000000001	000000000000000002	0003		Gastos de Ejecución	0.00	0.00	0.00	0.00	0.00	0.00
4131	000000001	000000000000000002	0004		Indemnización por devolución de cheques	0.00	0.00	0.00	0.00	0.00	0.00
4132					Contrib de Mejoras no Comprend en la Ley de Ingresos Vig, causadas en Ejercicios Fisc Ant Pend de liq o pago	0.00	0.00	0.00	0.00	0.00	0.00
4132	000000001				Contrib de Mejoras no Comprend en la Ley de Ingresos Vig, causadas en Ejercicios Fisc Ant Pend de liq o pago	0.00	0.00	0.00	0.00	0.00	0.00
4132	000000001	000000000000000001			Contrib de Mejoras no Comprend en la Ley de Ingresos Vig, causadas en Ejercicios Fisc Ant Pend de liq o pago	0.00	0.00	0.00	0.00	0.00	0.00
4132	000000001	000000000000000001	0001		Contrib de Mejoras no Comprend en la Ley de Ingresos Vig, causadas en Ejercicios Fisc Ant Pend de liq o pago	0.00	0.00	0.00	0.00	0.00	0.00
4140					Derechos	0.00	0.00	0.00	0.00	0.00	0.00
4141					Derechos por el Uso, Goce, Aprovechamiento o Explotación de Bienes de Dominio Público	0.00	0.00	0.00	10,529,774.00	0.00	10,529,774.00
4141	000000001				Derechos por el Uso, Goce, Aprovechamiento o Explotación de Bienes de Dominio Público	0.00	0.00	0.00	10,529,774.00	0.00	10,529,774.00
4141	000000001	000000000000000001			Derechos por el Uso, Goce, Aprovechamiento o Explotación de Bienes de Dominio Público	0.00	0.00	0.00	10,529,774.00	0.00	10,529,774.00
4141	000000001	000000000000000001	0001		Uso de Vías y Áreas Públicas para el ejercicio de Actividades Comerciales y de Servicios	0.00	0.00	0.00	10,488,737.00	0.00	10,488,737.00
4141	000000001	000000000000000001	0002		Estacionamiento en la Vía Pública y de Servicio Público	0.00	0.00	0.00	41,037.00	0.00	41,037.00

Tenancingo
Estado de México
2022 • 2024

Cuenta Pública 2022
Balanza de Comprobacion Detallada
(Cifras en Pesos)

MUNICIPIO TENANCINGO 0058 **DEL 1 DE ENERO AL 31 DE DICIEMBRE DE 2022**

Cuenta (3)					Nombre de la Cuenta	Saldo Inicial (5)		Movimientos del Ejercicio (6)		Saldo Final (7)	
Cta	Scta	Sscta	Ssscta	Sssscta		Debe	Haber	Debe	Haber	Debe	Haber
4143					Derechos por Prestación de Servicios	0.00	0.00	0.00	14,738,166.23	0.00	14,738,166.23
4143	000000001				Agua Potable, Drenaje, Alcantarillado y Recepcion de Caudales de Aguas Residuales para su tratamiento	0.00	0.00	0.00	0.00	0.00	0.00
4143	000000001	0000000000000000001			Derechos por Prestación de Servicios	0.00	0.00	0.00	0.00	0.00	0.00
4143	000000001	0000000000000000001	0001		Suministro de Agua Potable	0.00	0.00	0.00	0.00	0.00	0.00
4143	000000001	0000000000000000001	0002		Suministro de Agua en Bloque Proporcionada por la Autoridad Municipal a Fraccionamientos, Unidades Habitaciona	0.00	0.00	0.00	0.00	0.00	0.00
4143	000000001	0000000000000000001	0003		Autorización de Derivaciones de la Toma de Agua	0.00	0.00	0.00	0.00	0.00	0.00
4143	000000001	0000000000000000001	0004		Conexiones a los Sistemas de Agua y Drenaje	0.00	0.00	0.00	0.00	0.00	0.00
4143	000000001	0000000000000000001	0005		Reconexión a los Sistemas de Agua Potable	0.00	0.00	0.00	0.00	0.00	0.00
4143	000000001	0000000000000000001	0006		Control para el Establecimiento de Sistemas de Agua Potable y Alcantarillado en Fraccionamientos o Unidades Ha	0.00	0.00	0.00	0.00	0.00	0.00
4143	000000001	0000000000000000001	0007		Conexiones de Toma por el Suministro de Agua en Bloque Proporcionado por Autoridades Municipales	0.00	0.00	0.00	0.00	0.00	0.00
4143	000000001	0000000000000000001	0008		Drenaje, Derechos de Descarga de Aguas Residuales y su Tratamiento o Manejo Ecológico	0.00	0.00	0.00	0.00	0.00	0.00
4143	000000001	0000000000000000001	0009		Reparación de Aparatos Medidores de Consumo de Agua	0.00	0.00	0.00	0.00	0.00	0.00
4143	000000001	0000000000000000001	0010		Instalación de Medidoras	0.00	0.00	0.00	0.00	0.00	0.00
4143	000000001	0000000000000000001	0011		Agua en Pipas (Permiso)	0.00	0.00	0.00	0.00	0.00	0.00
4143	000000001	0000000000000000001	0012		Agua en Pipas (Carga)	0.00	0.00	0.00	0.00	0.00	0.00
4143	000000001	0000000000000000001	0013		Obras	0.00	0.00	0.00	0.00	0.00	0.00
4143	000000001	0000000000000000001	0014		Rezagos	0.00	0.00	0.00	0.00	0.00	0.00
4143	000000001	0000000000000000001	0015		Venta de Medidores	0.00	0.00	0.00	0.00	0.00	0.00
4143	000000001	0000000000000000001	0016		Certificaciones	0.00	0.00	0.00	0.00	0.00	0.00
4143	000000001	0000000000000000001	0017		Otros	0.00	0.00	0.00	0.00	0.00	0.00
4143	000000001	0000000000000000001	0018		Mantenimiento de Drenaje	0.00	0.00	0.00	0.00	0.00	0.00
4143	000000001	0000000000000000001	0019		Dictamen de Factibilidad de Servicios	0.00	0.00	0.00	0.00	0.00	0.00
4143	000000002				Registro Civil	0.00	0.00	0.00	1,785,262.00	0.00	1,785,262.00
4143	000000002	0000000000000000001			Registro Civil	0.00	0.00	0.00	1,785,262.00	0.00	1,785,262.00
4143	000000002	0000000000000000001	0001		Registro Civil	0.00	0.00	0.00	1,785,262.00	0.00	1,785,262.00
4143	000000003				Desarrollo Urbano y Obras Públicas	0.00	0.00	0.00	1,002,866.18	0.00	1,002,866.18
4143	000000003	0000000000000000001			Desarrollo Urbano y Obras Públicas	0.00	0.00	0.00	1,002,866.18	0.00	1,002,866.18
4143	000000003	0000000000000000001	0001		Desarrollo Urbano y Obras Públicas	0.00	0.00	0.00	1,002,866.18	0.00	1,002,866.18
4143	000000004				Servicios Prestados por Autoridades Fiscales, Administrativas y de Acceso a la Información Pública	0.00	0.00	0.00	3,355,591.00	0.00	3,355,591.00
4143	000000004	0000000000000000001			Servicios Prestados por Autoridades Fiscales, Administrativas y de Acceso a la Información Pública	0.00	0.00	0.00	3,355,591.00	0.00	3,355,591.00
4143	000000004	0000000000000000001	0001		Servicios Prestados por Autoridades Fiscales, Administrativas y de Acceso a la Información Pública	0.00	0.00	0.00	3,355,591.00	0.00	3,355,591.00
4143	000000005				Servicios de Rastros	0.00	0.00	0.00	999,182.00	0.00	999,182.00
4143	000000005	0000000000000000001			Servicios de Rastros	0.00	0.00	0.00	999,182.00	0.00	999,182.00
4143	000000005	0000000000000000001	0001		Servicios de Rastros	0.00	0.00	0.00	999,182.00	0.00	999,182.00
4143	000000006				Corral de Consejo e Identificación de Señales de Sangre, Tatuajes, Elementos Electromagnéticos y Fierros p	0.00	0.00	0.00	0.00	0.00	0.00
4143	000000006	0000000000000000001			Corral de Consejo e Identificación de Señales de Sangre, Tatuajes, Elementos Electromagnéticos y Fierros p	0.00	0.00	0.00	0.00	0.00	0.00
4143	000000006	0000000000000000001	0001		Corral de Consejo e Identificación de Señales de Sangre, Tatuajes, Elementos Electromagnéticos y Fierros p	0.00	0.00	0.00	0.00	0.00	0.00
4143	000000007				Servicios de Panteones	0.00	0.00	0.00	275,155.00	0.00	275,155.00
4143	000000007	0000000000000000001			Servicios de Panteones	0.00	0.00	0.00	275,155.00	0.00	275,155.00
4143	000000007	0000000000000000001	0001		Servicios de Panteones	0.00	0.00	0.00	275,155.00	0.00	275,155.00
4143	000000008				Expedición o Refrendo Anual de Licencias Para la Venta de Bebidas Alcohólicas al Público	0.00	0.00	0.00	1,700,022.00	0.00	1,700,022.00
4143	000000008	0000000000000000001			Expedición o Refrendo Anual de Licencias Para la Venta de Bebidas Alcohólicas al Público	0.00	0.00	0.00	1,700,022.00	0.00	1,700,022.00
4143	000000008	0000000000000000001	0001		Expedición o Refrendo Anual de Licencias Para la Venta de Bebidas Alcohólicas al Público	0.00	0.00	0.00	1,700,022.00	0.00	1,700,022.00
4143	000000009				Servicios Prestados por Autoridades de Seguridad Pública	0.00	0.00	0.00	0.00	0.00	0.00
4143	000000009	0000000000000000001			Servicios Prestados por Autoridades de Seguridad Pública	0.00	0.00	0.00	0.00	0.00	0.00
4143	000000009	0000000000000000001	0001		Servicios Prestados por Autoridades de Seguridad Pública	0.00	0.00	0.00	0.00	0.00	0.00
4143	000000010				Servicios Prestados por las Autoridades de Catastro	0.00	0.00	0.00	225,244.00	0.00	225,244.00
4143	000000010	0000000000000000001			Servicios Prestados por las Autoridades de Catastro	0.00	0.00	0.00	225,244.00	0.00	225,244.00
4143	000000010	0000000000000000001	0001		Servicios Prestados por las Autoridades de Catastro	0.00	0.00	0.00	225,244.00	0.00	225,244.00
4143	000000011				Servicios de Alumbrado Público	0.00	0.00	0.00	5,211,014.05	0.00	5,211,014.05
4143	000000011	0000000000000000001			Servicios de Alumbrado Público	0.00	0.00	0.00	5,211,014.05	0.00	5,211,014.05
4143	000000011	0000000000000000001	0001		Servicios de Alumbrado Público	0.00	0.00	0.00	5,211,014.05	0.00	5,211,014.05
4143	000000012				Servicios de Limpieza de Lotes Baldíos, Recolección, Traslado y Disposición Final de Residuos Sólidos Ind	0.00	0.00	0.00	183,830.00	0.00	183,830.00

Tenancingo
Estado de México
2022-2024

Cuenta Pública 2022
Balanza de Comprobacion Detallada
(Cifras en Pesos)

MUNICIPIO TENANCINGO 0058 **DEL 1 DE ENERO AL 31 DE DICIEMBRE DE 2022**

Cuenta (3)					Nombre de la Cuenta	Saldo Inicial (6)		Movimientos del Ejercicio (6)		Saldo Final (7)	
Cta	Scta	Sscta	Ssscta	Sssscta		Debe	Haber	Debe	Haber	Debe	Haber
4143	000000012	000000000000000001			Servicios de Limpieza de Lotes Baldíos, Recolección, Traslado y Disposición Final de Residuos Sólidos Ind	0.00	0.00	0.00	183,830.00	0.00	183,830.00
4143	000000012	000000000000000001	0001		Servicios de Limpieza de Lotes Baldíos, Recolección, Traslado y Disposición Final de Residuos Sólidos Ind	0.00	0.00	0.00	183,830.00	0.00	183,830.00
4144					**Accesorios de Derechos**	**0.00**	**0.00**	**0.00**	**40,180.70**	**0.00**	**40,180.70**
4144	000000001				Accesorios de Derechos	0.00	0.00	0.00	40,180.70	0.00	40,180.70
4144	000000001	000000000000000001			Accesorios de Derechos	0.00	0.00	0.00	40,180.70	0.00	40,180.70
4144	000000001	000000000000000001	0001		Multas	0.00	0.00	0.00	0.00	0.00	0.00
4144	000000001	000000000000000001	0002		Recargos	0.00	0.00	0.00	40,180.70	0.00	40,180.70
4144	000000001	000000000000000001	0003		Gastos de Ejecución	0.00	0.00	0.00	0.00	0.00	0.00
4144	000000001	000000000000000001	0004		Indemnización por devolución de cheques	0.00	0.00	0.00	0.00	0.00	0.00
4145					**Derechos no Compren en la Ley de Ingresos Vig, causados en Ejercicios Fisc Ant Pendientes de Liquidación o Pag**	**0.00**	**0.00**	**0.00**	**0.00**	**0.00**	**0.00**
4145	000000001				Derechos no Compren en la Ley de Ingresos Vig, causados en Ejercicios Fisc Ant Pendientes de Liquidación o Pag	0.00	0.00	0.00	0.00	0.00	0.00
4145	000000001	000000000000000001			Derechos no Compren en la Ley de Ingresos Vig, causados en Ejercicios Fisc Ant Pendientes de Liquidación o Pag	0.00	0.00	0.00	0.00	0.00	0.00
4145	000000001	000000000000000001	0001		Derechos no Compren en la Ley de Ingresos Vig, causados en Ejercicios Fisc Ant Pendientes de Liquidación o Pag	0.00	0.00	0.00	0.00	0.00	0.00
4149					**Otros Derechos**	**0.00**	**0.00**	**0.00**	**0.00**	**0.00**	**0.00**
4149	000000001				Otros Derechos	0.00	0.00	0.00	0.00	0.00	0.00
4149	000000001	000000000000000001			Otros Derechos	0.00	0.00	0.00	0.00	0.00	0.00
4149	000000001	000000000000000001	0001		Otros Derechos	0.00	0.00	0.00	0.00	0.00	0.00
4150					**Productos**	**0.00**	**0.00**	**0.00**	**0.00**	**0.00**	**0.00**
4151					**Productos**	**0.00**	**0.00**	**0.00**	**579,468.21**	**0.00**	**579,468.21**
4151	000000001				Productos	0.00	0.00	0.00	579,468.21	0.00	579,468.21
4151	000000001	000000000000000001			Productos Derivados del Uso y Aprovechamiento de Bienes no Sujetos a Régimen de Dominio Público	0.00	0.00	0.00	0.00	0.00	0.00
4151	000000001	000000000000000001	0001		Por la Venta o Arrendamiento de Bienes Municipales	0.00	0.00	0.00	0.00	0.00	0.00
4151	000000001	000000000000000001	0002		Impresos y Papel Especial	0.00	0.00	0.00	0.00	0.00	0.00
4151	000000001	000000000000000001	0003		Derivados de Bosques Municipales	0.00	0.00	0.00	0.00	0.00	0.00
4151	000000001	000000000000000002			Otros Productos (Intereses Ganados)	0.00	0.00	0.00	579,468.21	0.00	579,468.21
4151	000000001	000000000000000002	0001		Derivados de Recursos Propios	0.00	0.00	0.00	18,519.15	0.00	18,519.15
4151	000000001	000000000000000002	0002		Derivados de Participaciones Federales	0.00	0.00	0.00	477,110.70	0.00	477,110.70
4151	000000001	000000000000000002	0003		Derivados del Ramo 33	0.00	0.00	0.00	0.00	0.00	0.00
4151	000000001	000000000000000002	0004		Ingresos Financieros por FISM	0.00	0.00	0.00	46,180.07	0.00	46,180.07
4151	000000001	000000000000000002	0005		Ingresos Financieros por FORTAMUNDF	0.00	0.00	0.00	22,989.02	0.00	22,989.02
4151	000000001	000000000000000002	0006		Derivados de Recursos de Programas Estatales	0.00	0.00	0.00	14,669.27	0.00	14,669.27
4151	000000001	000000000000000002	0007		Rendimientos o Ingr Deriv de las Act de Org Desc y Em de Part Mpal cuando por su Nat Corresp Act que no son Pr	0.00	0.00	0.00	0.00	0.00	0.00
4151	000000001	000000000000000002	0008		En General, todos aquellos Ing que perciba la Hda pub Mpal, der de Act que no son Propias de Derecho Público,	0.00	0.00	0.00	0.00	0.00	0.00
4154					**Productos no Compren en la Ley de Ingresos Vig, causados en Ejercicios Fisc Ant Pendientes de Liquidación o Pa**	**0.00**	**0.00**	**0.00**	**0.00**	**0.00**	**0.00**
4154	000000001				Productos no Compren en la Ley de Ingresos Vig, causados en Ejercicios Fisc Ant Pendientes de Liquidación o Pa	0.00	0.00	0.00	0.00	0.00	0.00
4154	000000001	000000000000000001			Productos no Compren en la Ley de Ingresos Vig, causados en Ejercicios Fisc Ant Pendientes de Liquidación o Pa	0.00	0.00	0.00	0.00	0.00	0.00
4154	000000001	000000000000000001	0001		Productos no Compren en la Ley de Ingresos Vig, causados en Ejercicios Fisc Ant Pendientes de Liquidación o Pa	0.00	0.00	0.00	0.00	0.00	0.00
4160					**Aprovechamientos**	**0.00**	**0.00**	**0.00**	**0.00**	**0.00**	**0.00**
4162					**Multas**	**0.00**	**0.00**	**0.00**	**205,722.00**	**0.00**	**205,722.00**
4162	000000001				Multas	0.00	0.00	0.00	205,722.00	0.00	205,722.00
4162	000000001	000000000000000001			Multas	0.00	0.00	0.00	205,722.00	0.00	205,722.00
4162	000000001	000000000000000001	0001		Sanciones Administrativas	0.00	0.00	0.00	205,722.00	0.00	205,722.00
4163					**Indemnizaciones**	**0.00**	**0.00**	**0.00**	**0.00**	**0.00**	**0.00**
4163	000000001				Indemnizaciones	0.00	0.00	0.00	0.00	0.00	0.00
4163	000000001	000000000000000001			Indemnizaciones	0.00	0.00	0.00	0.00	0.00	0.00
4163	000000001	000000000000000001	0001		Indemnizaciones por daños a bienes municipales	0.00	0.00	0.00	0.00	0.00	0.00
4163	000000001	000000000000000001	0002		Otras indemnizaciones	0.00	0.00	0.00	0.00	0.00	0.00
4164					**Reintegros**	**0.00**	**0.00**	**0.00**	**0.00**	**0.00**	**0.00**
4164	000000001				Reintegros	0.00	0.00	0.00	0.00	0.00	0.00
4164	000000001	000000000000000001			Reintegros	0.00	0.00	0.00	0.00	0.00	0.00

Tenancingo
Estado de México
2022-2024

Cuenta Pública 2022
Balanza de Comprobacion Detallada
(Cifras en Pesos)

MUNICIPIO TENANCINGO 0058 **DEL 1 DE ENERO AL 31 DE DICIEMBRE DE 2022**

Cuenta (3)					Nombre de la Cuenta	Saldo Inicial (5)		Movimientos del Ejercicio (6)		Saldo Final (7)	
Cta	Scta	Sscta	Ssscta	Sssscta		Debe	Haber	Debe	Haber	Debe	Haber
4164	000000001	0000000000000000001	0001		Reintegros	0.00	0.00	0.00	0.00	0.00	0.00
4165					**Aprovechamientos Provenientes de Obras Públicas**	**0.00**	**0.00**	**0.00**	**0.00**	**0.00**	**0.00**
4165	000000001				Aprovechamientos Provenientes de Obras Públicas	0.00	0.00	0.00	0.00	0.00	0.00
4165	000000001	0000000000000000001			Aprovechamientos Provenientes de Obras Públicas	0.00	0.00	0.00	0.00	0.00	0.00
4165	000000001	0000000000000000001	0001		Aprovechamientos Provenientes de Obras Públicas	0.00	0.00	0.00	0.00	0.00	0.00
4166					**Aprovechamientos no comprendidos en la Ley de Ingresos Vig, Causados en Ejercicios Fisc Ant pend de Liquidacio**	**0.00**	**0.00**	**0.00**	**0.00**	**0.00**	**0.00**
4166	000000001				Aprovechamientos no comprendidos en la Ley de Ingresos Vig, Causados en Ejercicios Fisc Ant pend de Liquidacio	0.00	0.00	0.00	0.00	0.00	0.00
4166	000000001	0000000000000000001			Aprovechamientos no comprendidos en la Ley de Ingresos Vig, Causados en Ejercicios Fisc Ant pend de Liquidacio	0.00	0.00	0.00	0.00	0.00	0.00
4166	000000001	0000000000000000001	0001		Aprovechamientos no comprendidos en la Ley de Ingresos Vig, Causados en Ejercicios Fisc Ant pend de Liquidacio	0.00	0.00	0.00	0.00	0.00	0.00
4168					**Accesorios de Aprovechamientos**	**0.00**	**0.00**	**0.00**	**0.00**	**0.00**	**0.00**
4168	000000001				Accesorios de Aprovechamientos	0.00	0.00	0.00	0.00	0.00	0.00
4168	000000001	0000000000000000001			Accesorios de Aprovechamientos	0.00	0.00	0.00	0.00	0.00	0.00
4168	000000001	0000000000000000001	0001		Multas	0.00	0.00	0.00	0.00	0.00	0.00
4168	000000001	0000000000000000001	0002		Recargos	0.00	0.00	0.00	0.00	0.00	0.00
4168	000000001	0000000000000000001	0003		Gastos de Ejecución	0.00	0.00	0.00	0.00	0.00	0.00
4168	000000001	0000000000000000001	0004		Indemnización por devolución de cheques	0.00	0.00	0.00	0.00	0.00	0.00
4169					**Otros Aprovechamientos**	**0.00**	**0.00**	**0.00**	**4,000.00**	**0.00**	**4,000.00**
4169	000000001				Otros Aprovechamientos	0.00	0.00	0.00	4,000.00	0.00	4,000.00
4169	000000001	0000000000000000001			Otros Aprovechamientos	0.00	0.00	0.00	4,000.00	0.00	4,000.00
4169	000000001	0000000000000000001	0001		Uso o Explotación de Bienes de Dominio Público	0.00	0.00	0.00	0.00	0.00	0.00
4169	000000001	0000000000000000001	0002		Herencias, Legados, Cesiones y Donaciones	0.00	0.00	0.00	4,000.00	0.00	4,000.00
4169	000000001	0000000000000000001	0003		Resarcimientos	0.00	0.00	0.00	0.00	0.00	0.00
4170					**Ingresos por Venta de Bienes y Prestación de Servicios**	**0.00**	**0.00**	**0.00**	**0.00**	**0.00**	**0.00**
4171					**Ingresos por Venta de Bienes y Prestación de Servicios de Instituciones Publicas de Seguridad Social**	**0.00**	**0.00**	**0.00**	**0.00**	**0.00**	**0.00**
4171	000000001				Ingresos por Venta de Bienes y Prestación de Servicios de Instituciones Publicas de Seguridad Social	0.00	0.00	0.00	0.00	0.00	0.00
4171	000000001	0000000000000000001			Ingresos por Venta de Bienes y Prestación de Servicios de Instituciones Publicas de Seguridad Social	0.00	0.00	0.00	0.00	0.00	0.00
4171	000000001	0000000000000000001	0001		Ingresos por Venta de Bienes y Prestación de Servicios de Instituciones Publicas de Seguridad Social	0.00	0.00	0.00	0.00	0.00	0.00
4172					**Ingresos por Venta de Bienes y Prestación de Servicios de Empresas Productivas del Estado**	**0.00**	**0.00**	**0.00**	**0.00**	**0.00**	**0.00**
4172	000000001				Ingresos por Venta de Bienes y Prestación de Servicios de Empresas Productivas del Estado	0.00	0.00	0.00	0.00	0.00	0.00
4172	000000001	0000000000000000001			Ingresos por Venta de Bienes y Prestación de Servicios de Empresas Productivas del Estado	0.00	0.00	0.00	0.00	0.00	0.00
4172	000000001	0000000000000000001	0001		Ingresos por Venta de Bienes y Prestación de Servicios de Empresas Productivas del Estado	0.00	0.00	0.00	0.00	0.00	0.00
4173					**Ingresos por Venta de Bienes y Prestación de Servicios de Entidades Paraestatales y Fideicomisos No Empres y N**	**0.00**	**0.00**	**0.00**	**0.00**	**0.00**	**0.00**
4173	000000001				Ingresos por Venta de Bienes y Prestación de Servicios de Entidades Paraestatales y Fideicomisos No Empres y N	0.00	0.00	0.00	0.00	0.00	0.00
4173	000000001	0000000000000000001			Ingresos por Venta de Bienes y Prestación de Servicios de Entidades Paraestatales y Fideicomisos No Empres y N	0.00	0.00	0.00	0.00	0.00	0.00
4173	000000001	0000000000000000001	0001		Estancias Infantiles	0.00	0.00	0.00	0.00	0.00	0.00
4173	000000001	0000000000000000001	0002		Farmacias	0.00	0.00	0.00	0.00	0.00	0.00
4173	000000001	0000000000000000001	0003		Servicios Médicos	0.00	0.00	0.00	0.00	0.00	0.00
4173	000000001	0000000000000000001	0004		Productos Nutricionales (Amaranto, Soya, Etc.)	0.00	0.00	0.00	0.00	0.00	0.00
4173	000000001	0000000000000000001	0005		Velatorios	0.00	0.00	0.00	0.00	0.00	0.00
4173	000000001	0000000000000000001	0006		Colegiaturas	0.00	0.00	0.00	0.00	0.00	0.00
4173	000000001	0000000000000000001	0007		Huertos Familiares	0.00	0.00	0.00	0.00	0.00	0.00
4173	000000001	0000000000000000001	0008		Servicios de Alberca	0.00	0.00	0.00	0.00	0.00	0.00
4173	000000001	0000000000000000001	0009		Panadería	0.00	0.00	0.00	0.00	0.00	0.00
4173	000000001	0000000000000000001	0010		Servicios de Laboratorio	0.00	0.00	0.00	0.00	0.00	0.00
4173	000000001	0000000000000000001	0011		Servicios de Baños Públicos	0.00	0.00	0.00	0.00	0.00	0.00
4173	000000001	0000000000000000001	0012		Inscripciones	0.00	0.00	0.00	0.00	0.00	0.00
4173	000000001	0000000000000000001	0013		Desayunos Escolares	0.00	0.00	0.00	0.00	0.00	0.00
4173	000000001	0000000000000000001	0014		Productos Básicos (Despensas)	0.00	0.00	0.00	0.00	0.00	0.00
4173	000000001	0000000000000000001	0015		Servicios Jurídicos	0.00	0.00	0.00	0.00	0.00	0.00
4173	000000001	0000000000000000001	0016		Servicios Psicológicos	0.00	0.00	0.00	0.00	0.00	0.00
4173	000000001	0000000000000000001	0017		Servicios de Terapia y Discapacidad	0.00	0.00	0.00	0.00	0.00	0.00
4173	000000001	0000000000000000001	0018		Ingresos diversos	0.00	0.00	0.00	0.00	0.00	0.00

Tenancingo
Estado de México
2022 • 2024

Cuenta Pública 2022
Balanza de Comprobacion Detallada
(Cifras en Pesos)

MUNICIPIO TENANCINGO 0058 **DEL 1 DE ENERO AL 31 DE DICIEMBRE DE 2022**

Cuenta (3)					Nombre de la Cuenta	Saldo Inicial (5)		Movimientos del Ejercicio (6)		Saldo Final (7)	
Cta	Scta	Sscta	Ssscta	Sssscta		Debe	Haber	Debe	Haber	Debe	Haber
4173	000000001	0000000000000000001	0019		Ingresos de Organismos del Deporte	0.00	0.00	0.00	0.00	0.00	0.00
4173	000000001	0000000000000000001	0020		Ingresos por Fideicomisos y Empresas de Participación Municipal	0.00	0.00	0.00	0.00	0.00	0.00
4173	000000001	0000000000000000001	0021		Rendimientos o Ingresos Derivados de Organismos Descentralizados y Fideicomisos, cuando por su naturaleza corr	0.00	0.00	0.00	0.00	0.00	0.00
4173	000000001	0000000000000000001	0022		Rendimientos o Ingresos Derivados de Empresas de participación Estatal, cuando por su naturaleza correspondan	0.00	0.00	0.00	0.00	0.00	0.00
4174					**Ingresos por Vta de Bienes y Prestac de Servicios de Entidades Paraestatales Empresariales no Financ con Parti**	**0.00**	**0.00**	**0.00**	**0.00**	**0.00**	**0.00**
4174	000000001				Ingresos por Vta de Bienes y Prestac de Servicios de Entidades Paraestatales Empresariales no Financ con Parti	0.00	0.00	0.00	0.00	0.00	0.00
4174	000000001	0000000000000000001			Ingresos por Vta de Bienes y Prestac de Servicios de Entidades Paraestatales Empresariales no Financ con Parti	0.00	0.00	0.00	0.00	0.00	0.00
4174	000000001	0000000000000000001	0001		Ingresos por Vta de Bienes y Prestac de Servicios de Entidades Paraestatales Empresariales no Financ con Parti	0.00	0.00	0.00	0.00	0.00	0.00
4175					**Ingresos por Vta de Bienes y Prestac de Servic de Entidades Paraestatales Empresariales Financ Monet con Parti**	**0.00**	**0.00**	**0.00**	**0.00**	**0.00**	**0.00**
4175	000000001				Ingresos por Vta de Bienes y Prestac de Servic de Entidades Paraestatales Empresariales Financ Monet con Parti	0.00	0.00	0.00	0.00	0.00	0.00
4175	000000001	0000000000000000001			Ingresos por Vta de Bienes y Prestac de Servic de Entidades Paraestatales Empresariales Financ Monet con Parti	0.00	0.00	0.00	0.00	0.00	0.00
4175	000000001	0000000000000000001	0001		Ingresos por Vta de Bienes y Prestac de Servic de Entidades Paraestatales Empresariales Financ Monet con Parti	0.00	0.00	0.00	0.00	0.00	0.00
4176					**Ingresos por Vta de Bienes y Prestac de Servic de Entidades Paraestat Empresariales Financ No Monet con Partic**	**0.00**	**0.00**	**0.00**	**0.00**	**0.00**	**0.00**
4176	000000001				Ingresos por Vta de Bienes y Prestac de Servic de Entidades Paraestat Empresariales Financ No Monet con Partic	0.00	0.00	0.00	0.00	0.00	0.00
4176	000000001	0000000000000000001			Ingresos por Vta de Bienes y Prestac de Servic de Entidades Paraestat Empresariales Financ No Monet con Partic	0.00	0.00	0.00	0.00	0.00	0.00
4176	000000001	0000000000000000001	0001		Ingresos por Vta de Bienes y Prestac de Servic de Entidades Paraestat Empresariales Financ No Monet con Partic	0.00	0.00	0.00	0.00	0.00	0.00
4177					**Ingresos por Vta de Bienes y Prestac de Servic de Fideicomisos Financieros Publicos con Particip Estatal Mayor**	**0.00**	**0.00**	**0.00**	**0.00**	**0.00**	**0.00**
4177	000000001				Ingresos por Vta de Bienes y Prestac de Servic de Fideicomisos Financieros Publicos con Particip Estatal Mayor	0.00	0.00	0.00	0.00	0.00	0.00
4177	000000001	0000000000000000001			Ingresos por Vta de Bienes y Prestac de Servic de Fideicomisos Financieros Publicos con Particip Estatal Mayor	0.00	0.00	0.00	0.00	0.00	0.00
4177	000000001	0000000000000000001	0001		Ingresos por Vta de Bienes y Prestac de Servic de Fideicomisos Financieros Publicos con Particip Estatal Mayor	0.00	0.00	0.00	0.00	0.00	0.00
4178					**Ingresos por Venta de Bienes y Prestac de Servic de los Poderes Legislativo y Judicial, y de los Organos Auton**	**0.00**	**0.00**	**0.00**	**0.00**	**0.00**	**0.00**
4178	000000001				Ingresos por Venta de Bienes y Prestac de Servic de los Poderes Legislativo y Judicial, y de los Organos Auton	0.00	0.00	0.00	0.00	0.00	0.00
4178	000000001	0000000000000000001			Ingresos por Venta de Bienes y Prestac de Servic de los Poderes Legislativo y Judicial, y de los Organos Auton	0.00	0.00	0.00	0.00	0.00	0.00
4178	000000001	0000000000000000001	0001		Ingresos por Venta de Bienes y Prestac de Servic de los Poderes Legislativo y Judicial, y de los Organos Auton	0.00	0.00	0.00	0.00	0.00	0.00
4200					**Participaciones, Aportac, Convenios, Incentiv Deriv de la Colaborac Fiscal, Fond Distint de Aport, Transfer, A**	**0.00**	**0.00**	**0.00**	**0.00**	**0.00**	**0.00**
4210					**Participaciones, Aportaciones, Convenios, Incentivos Derivados de la Colaboración Fiscal y Fondos Distintos de**	**0.00**	**0.00**	**0.00**	**0.00**	**0.00**	**0.00**
4211					**Participaciones**	**0.00**	**0.00**	**0.00**	**188,663,525.34**	**0.00**	**188,663,525.34**
4211	000000001				Participaciones	0.00	0.00	0.00	188,663,525.34	0.00	188,663,525.34
4211	000000001	0000000000000000001			Las Participaciones derivadas de la aplicación de la Ley de Coordinación Fiscal y demás ordenamietos juridicos	0.00	0.00	0.00	165,668,883.47	0.00	165,668,883.47
4211	000000001	0000000000000000001	0001		Fondo General de Participaciones	0.00	0.00	0.00	112,068,920.28	0.00	112,068,920.28
4211	000000001	0000000000000000001	0002		Fondo de Fomento Municipal	0.00	0.00	0.00	24,748,216.95	0.00	24,748,216.95
4211	000000001	0000000000000000001	0003		Fondo de Fiscalización y Recaudacion	0.00	0.00	0.00	6,000,716.08	0.00	6,000,716.08
4211	000000001	0000000000000000001	0004		Fondo de Estabilizacion de los Ingresos de las Entidades Federativas (FEIEF)	0.00	0.00	0.00	232,607.29	0.00	232,607.29
4211	000000001	0000000000000000001	0005		Correspondientes al Impuesto Especial sobre Producción y Servicios	0.00	0.00	0.00	2,061,068.92	0.00	2,061,068.92
4211	000000001	0000000000000000001	0006		Correspondientes al Impuesto Sobre Automóviles Nuevos	0.00	0.00	0.00	1,652,390.83	0.00	1,652,390.83
4211	000000001	0000000000000000001	0007		Correspondientes al Impuesto Sobre Tenencia o Uso de Vehículos	0.00	0.00	0.00	634.94	0.00	634.94
4211	000000001	0000000000000000001	0008		Correspondientes al Fondo de Compensación del Impuesto Sobre Automóviles Nuevos	0.00	0.00	0.00	336,692.31	0.00	336,692.31
4211	000000001	0000000000000000001	0009		Las derivadas de la aplicación del artículo 4-A de la Ley de Coordinación Fiscal	0.00	0.00	0.00	2,250,503.17	0.00	2,250,503.17
4211	000000001	0000000000000000001	0010		El Impuesto Sobre la Renta efect enterado a la Federación, corresp al salario personal que preste o desemp un	0.00	0.00	0.00	15,189,564.00	0.00	15,189,564.00
4211	000000001	0000000000000000001	0011		Artículo 4-A, Fracción II de la Ley de Coordinación Fiscal (Fondo de Compensaciones)	0.00	0.00	0.00	465,722.09	0.00	465,722.09
4211	000000001	0000000000000000001	0012		Impuesto Sobre la Renta por la Enajenación de Bienes Inmuebles	0.00	0.00	0.00	661,846.61	0.00	661,846.61

Tenancingo
Estado de México
2022 • 2024

Cuenta Pública 2022
Balanza de Comprobacion Detallada
(Cifras en Pesos)

MUNICIPIO TENANCINGO 0058 **DEL 1 DE ENERO AL 31 DE DICIEMBRE DE 2022**

Cuenta (3)					Nombre de la Cuenta	Saldo Inicial (5)		Movimientos del Ejercicio (6)		Saldo Final (7)	
Cta	Scta	Sscta	Ssscta	Sssscta		Debe	Haber	Debe	Haber	Debe	Haber
4211	000000001	000000000000000002			Las Participaciones derivadas de la aplicación de la fraccion II del articulo 219 del Codigo Financiero del Es	0.00	0.00	0.00	22,994,641.87	0.00	22,994,641.87
4211	000000001	000000000000000002	0001		Del Impuesto Sobre Tenencia o Uso de Vehículos Automotores	0.00	0.00	0.00	5,386,359.70	0.00	5,386,359.70
4211	000000001	000000000000000002	0002		Del Impuesto Sobre Adquisición de Vehículos Automotores Usados	0.00	0.00	0.00	308,179.26	0.00	308,179.26
4211	000000001	000000000000000002	0003		Del Impuesto Sobre Loterías, Rifas, Sorteos, Concursos y Juegos Permitidos con Cruce de Apuestas	0.00	0.00	0.00	418,216.15	0.00	418,216.15
4211	000000001	000000000000000002	0004		Del Impuesto a la Venta Final de Bebidas con Contenido Alcohólico	0.00	0.00	0.00	358,979.42	0.00	358,979.42
4211	000000001	000000000000000002	0005		Programa de Acciones para el Desarrollo (PAD)	0.00	0.00	0.00	0.00	0.00	0.00
4211	000000001	000000000000000002	0006		Fondo Estatal de Fortalecimiento Municipal (FEFOM)	0.00	0.00	0.00	16,522,907.34	0.00	16,522,907.34
4211	000000001	000000000000000002	0007		Recursos del CEDIPIEM	0.00	0.00	0.00	0.00	0.00	0.00
4211	000000001	000000000000000002	0008		Recursos del Sistema DIFEM	0.00	0.00	0.00	0.00	0.00	0.00
4211	000000001	000000000000000002	0009		Mecánica Teatral	0.00	0.00	0.00	0.00	0.00	0.00
4211	000000001	000000000000000002	0010		Remanentes Gasto de Inversión Sectorial (PAD)	0.00	0.00	0.00	0.00	0.00	0.00
4211	000000001	000000000000000002	0011		Remanentes Programa de Apoyo al Gasto de Inversión de los Municipios (FEFOM)	0.00	0.00	0.00	0.00	0.00	0.00
4211	000000001	000000000000000002	0012		Otros Recursos Estatales	0.00	0.00	0.00	0.00	0.00	0.00
4211	000000001	000000000000000002	0013		Las demás der de la aplic del Título Sépt del Cód Finan para el Edo de Mé y Mpios, así como de los convenios,	0.00	0.00	0.00	0.00	0.00	0.00
4212					**Aportaciones**	**0.00**	**0.00**	**0.00**	**135,997,239.16**	**0.00**	**135,997,239.16**
4212	000000001				Aportaciones	0.00	0.00	0.00	135,997,239.16	0.00	135,997,239.16
4212	000000001	000000000000000001			Aportaciones	0.00	0.00	0.00	135,997,239.16	0.00	135,997,239.16
4212	000000001	000000000000000001	0001		Fondo de Aportaciones para la Infraestructura Social Municipal	0.00	0.00	0.00	56,760,850.00	0.00	56,760,850.00
4212	000000001	000000000000000001	0002		Fondo de Aport para el Fort de los Mpios y de las Demarcaciones Territoriales del Distrito Federal	0.00	0.00	0.00	78,159,735.16	0.00	78,159,735.16
4212	000000001	000000000000000001	0003		Remanentes de Ramo 33 (FISM)	0.00	0.00	0.00	0.00	0.00	0.00
4212	000000001	000000000000000001	0004		Remanentes de Ramo 33 (FORTAMUN)	0.00	0.00	0.00	0.00	0.00	0.00
4212	000000001	000000000000000001	0005		Fondo de Aportaciones para la Seguridad Pública. (FASP)	0.00	0.00	0.00	1,076,654.00	0.00	1,076,654.00
4213					**Convenios**	**0.00**	**0.00**	**0.00**	**0.00**	**0.00**	**0.00**
4213	000000001				Convenios	0.00	0.00	0.00	0.00	0.00	0.00
4213	000000001	000000000000000001			Convenios	0.00	0.00	0.00	0.00	0.00	0.00
4213	000000001	000000000000000001	0001		Convenios	0.00	0.00	0.00	0.00	0.00	0.00
4214					**Incentivos Derivados de la Colaboración Fiscal**	**0.00**	**0.00**	**0.00**	**529.00**	**0.00**	**529.00**
4214	000000001				Incentivos Derivados de la Colaboración Fiscal	0.00	0.00	0.00	529.00	0.00	529.00
4214	000000001	000000000000000001			Incentivos Derivados de la Colaboración Fiscal	0.00	0.00	0.00	529.00	0.00	529.00
4214	000000001	000000000000000001	0001		Multas Federales No Fiscales	0.00	0.00	0.00	476.10	0.00	476.10
4214	000000001	000000000000000001	0002		Convenios de Tránsito Estatal con Municipios	0.00	0.00	0.00	52.90	0.00	52.90
4215					**Fondos Distintos de Aportaciones**	**0.00**	**0.00**	**0.00**	**0.00**	**0.00**	**0.00**
4215	000000001				Fondos Distintos de Aportaciones	0.00	0.00	0.00	0.00	0.00	0.00
4215	000000001	000000000000000001			Fondos Distintos de Aportaciones	0.00	0.00	0.00	0.00	0.00	0.00
4215	000000001	000000000000000001	0001		Recursos del Programa Hábitat	0.00	0.00	0.00	0.00	0.00	0.00
4215	000000001	000000000000000001	0002		Excedentes Petroleros	0.00	0.00	0.00	0.00	0.00	0.00
4215	000000001	000000000000000001	0003		Ramo 23	0.00	0.00	0.00	0.00	0.00	0.00
4215	000000001	000000000000000001	0004		FORTASEG	0.00	0.00	0.00	0.00	0.00	0.00
4215	000000001	000000000000000001	0005		Remanentes Otros Recursos Federales	0.00	0.00	0.00	0.00	0.00	0.00
4215	000000001	000000000000000001	0006		Otros Recursos Federales	0.00	0.00	0.00	0.00	0.00	0.00
4215	000000001	000000000000000001	0007		Recursos del Programa de ahorro y subsidio para la vivienda, "Tu Casa". (FONHAPO)	0.00	0.00	0.00	0.00	0.00	0.00
4215	000000001	000000000000000001	0008		Recursos del Programa para el Desarrollo de Zonas Prioritarias	0.00	0.00	0.00	0.00	0.00	0.00
4215	000000001	000000000000000001	0009		Recursos del Programa 3 X 1 para Migrantes.	0.00	0.00	0.00	0.00	0.00	0.00
4215	000000001	000000000000000001	0010		Recursos del Programa de Empleo Temporal (PET).	0.00	0.00	0.00	0.00	0.00	0.00
4215	000000001	000000000000000001	0011		Recursos del Programa de Vivienda Rural.	0.00	0.00	0.00	0.00	0.00	0.00
4215	000000001	000000000000000001	0012		Recursos del Programa de Opciones Productivas.	0.00	0.00	0.00	0.00	0.00	0.00
4215	000000001	000000000000000001	0013		Recursos para el Rescate de Espacios Públicos	0.00	0.00	0.00	0.00	0.00	0.00
4215	000000001	000000000000000001	0014		Recursos del Fideicomiso Fondo Nacional de Habitaciones Populares	0.00	0.00	0.00	0.00	0.00	0.00
4215	000000001	000000000000000001	0015		Recursos del Programa CONADE	0.00	0.00	0.00	0.00	0.00	0.00
4215	000000001	000000000000000001	0016		Recursos para el Programa Calidad para el Deporte CONADE	0.00	0.00	0.00	0.00	0.00	0.00
4215	000000001	000000000000000001	0017		Recursos del Programa Cultura Física CONADE	0.00	0.00	0.00	0.00	0.00	0.00
4215	000000001	000000000000000001	0018		Recursos de CONACULTA	0.00	0.00	0.00	0.00	0.00	0.00
4215	000000001	000000000000000001	0019		Recursos Programa de Devolución de Derechos PRODER	0.00	0.00	0.00	0.00	0.00	0.00
4215	000000001	000000000000000001	0020		Recursos para agua Potable, Alcantarillado y Saneamiento en zonas Urbanas APAZU	0.00	0.00	0.00	0.00	0.00	0.00
4215	000000001	000000000000000001	0021		Recursos de Inst Nac para el Desarrollo de Capacidades del Sector Rural INCA RURAL / Sist Nac de Capacitación	0.00	0.00	0.00	0.00	0.00	0.00

Tenancingo
Estado de México
2022-2024

Cuenta Pública 2022
Balanza de Comprobacion Detallada
(Cifras en Pesos)

MUNICIPIO TENANCINGO 0058 **DEL 1 DE ENERO AL 31 DE DICIEMBRE DE 2022**

Cuenta (3)					Nombre de la Cuenta	Saldo Inicial (6)		Movimientos del Ejercicio (6)		Saldo Final (7)	
Cta	Scta	Sscta	Ssscta	Sssscta		Debe	Haber	Debe	Haber	Debe	Haber
4215	000000001	000000000000000001	0022		Recursos de la Comisión Nacional para el Desarrollo de los Pueblos Indígenas CDI.	0.00	0.00	0.00	0.00	0.00	0.00
4220					Transferencias, Asignaciones, Subsidios y Subvenciones, y Pensiones y Jubilaciones	0.00	0.00	0.00	0.00	0.00	0.00
4221					Transferencias y Asignaciones	0.00	0.00	0.00	0.00	0.00	0.00
4221	000000001				Transferencias y Asignaciones	0.00	0.00	0.00	0.00	0.00	0.00
4221	000000001	000000000000000001			Transferencias y Asignaciones	0.00	0.00	0.00	0.00	0.00	0.00
4223					Subsidios y Subvenciones	0.00	0.00	0.00	0.00	0.00	0.00
4223	000000001				Subsidios y Subvenciones	0.00	0.00	0.00	0.00	0.00	0.00
4223	000000001	000000000000000001			Subsidios y Subvenciones	0.00	0.00	0.00	0.00	0.00	0.00
4223	000000001	000000000000000001	0001		Subsidios y Subvenciones	0.00	0.00	0.00	0.00	0.00	0.00
4223	000000001	000000000000000001	0002		Subsidios para Gastos de Operación	0.00	0.00	0.00	0.00	0.00	0.00
4225					Pensiones y Jubilaciones	0.00	0.00	0.00	0.00	0.00	0.00
4225	000000001				Pensiones y Jubilaciones	0.00	0.00	0.00	0.00	0.00	0.00
4225	000000001	000000000000000001			Pensiones y Jubilaciones	0.00	0.00	0.00	0.00	0.00	0.00
4225	000000001	000000000000000001	0001		Pensiones y Jubilaciones	0.00	0.00	0.00	0.00	0.00	0.00
4227					Transferencias del Fondo Mexicano del Petróleo para la Estabilizacion y el desarrollo	0.00	0.00	0.00	0.00	0.00	0.00
4227	000000001				Transferencias del Fondo Mexicano del Petróleo para la Estabilizacion y el desarrollo	0.00	0.00	0.00	0.00	0.00	0.00
4227	000000001	000000000000000001			Transferencias del Fondo Mexicano del Petróleo para la Estabilizacion y el desarrollo	0.00	0.00	0.00	0.00	0.00	0.00
4227	000000001	000000000000000001	0001		Transferencias del Fondo Mexicano del Petróleo para la Estabilizacion y el desarrollo	0.00	0.00	0.00	0.00	0.00	0.00
4300					Otros Ingresos y Beneficios	0.00	0.00	0.00	0.00	0.00	0.00
4310					Ingresos Financieros	0.00	0.00	0.00	0.00	0.00	0.00
4311					Intereses Ganados de Títulos, Valores y demás Instrumentos Financieros	0.00	0.00	0.00	0.00	0.00	0.00
4311	000000001				Intereses Ganados de Títulos, Valores y demás Instrumentos Financieros	0.00	0.00	0.00	0.00	0.00	0.00
4311	000000001	000000000000000001			Intereses Ganados de Valores, Créditos, Bonos y Otros	0.00	0.00	0.00	0.00	0.00	0.00
4311	000000001	000000000000000001	0001		Intereses Ganados de Valores, Créditos, Bonos y Otros	0.00	0.00	0.00	0.00	0.00	0.00
4319					Otros Ingresos Financieros	0.00	0.00	0.00	0.00	0.00	0.00
4319	000000001				Otros Ingresos Financieros	0.00	0.00	0.00	0.00	0.00	0.00
4319	000000001	000000000000000001			Otros Ingresos Financieros	0.00	0.00	0.00	0.00	0.00	0.00
4319	000000001	000000000000000001	0001		Otros Ingresos Financieros	0.00	0.00	0.00	0.00	0.00	0.00
4320					Incremento por Variación de Inventarios	0.00	0.00	0.00	0.00	0.00	0.00
4321					Incremento por Variación de Inventarios de Mercancías para Venta	0.00	0.00	0.00	0.00	0.00	0.00
4321	000000001				Incremento por Variación de Inventarios de Mercancías para Venta	0.00	0.00	0.00	0.00	0.00	0.00
4321	000000001	000000000000000001			Incremento por Variación de Inventarios de Mercancías para Venta	0.00	0.00	0.00	0.00	0.00	0.00
4321	000000001	000000000000000001	0001		Incremento por Variación de Inventarios de Mercancías para Venta	0.00	0.00	0.00	0.00	0.00	0.00
4322					Incremento por Variación de Inventarios de Mercancías Terminadas	0.00	0.00	0.00	0.00	0.00	0.00
4322	000000001				Incremento por Variación de Inventarios de Mercancías Terminadas	0.00	0.00	0.00	0.00	0.00	0.00
4322	000000001	000000000000000001			Incremento por Variación de Inventarios de Mercancías Terminadas	0.00	0.00	0.00	0.00	0.00	0.00
4322	000000001	000000000000000001	0001		Incremento por Variación de Inventarios de Mercancías Terminadas	0.00	0.00	0.00	0.00	0.00	0.00
4323					Incremento por Variación de Inventarios de Mercancías en Proceso de Elaboración	0.00	0.00	0.00	0.00	0.00	0.00
4323	000000001				Incremento por Variación de Inventarios de Mercancías en Proceso de Elaboración	0.00	0.00	0.00	0.00	0.00	0.00
4323	000000001	000000000000000001			Incremento por Variación de Inventarios de Mercancías en Proceso de Elaboración	0.00	0.00	0.00	0.00	0.00	0.00
4323	000000001	000000000000000001	0001		Incremento por Variación de Inventarios de Mercancías en Proceso de Elaboración	0.00	0.00	0.00	0.00	0.00	0.00
4324					Incremento por Variación de Inventarios de Materias Primas, Materiales y Suministros para Producción	0.00	0.00	0.00	0.00	0.00	0.00
4324	000000001				Incremento por Variación de Inventarios de Materias Primas, Materiales y Suministros para Producción	0.00	0.00	0.00	0.00	0.00	0.00
4324	000000001	000000000000000001			Incremento por Variación de Inventarios de Materias Primas, Materiales y Suministros para Producción	0.00	0.00	0.00	0.00	0.00	0.00
4324	000000001	000000000000000001	0001		Incremento por Variación de Inventarios de Materias Primas, Materiales y Suministros para Producción	0.00	0.00	0.00	0.00	0.00	0.00
4325					Incremento por Variación de Almacén de Materias Primas, Materiales y Suministros de Consumo	0.00	0.00	0.00	0.00	0.00	0.00
4325	000000001				Incremento por Variación de Almacén de Materias Primas, Materiales y Suministros de Consumo	0.00	0.00	0.00	0.00	0.00	0.00
4325	000000001	000000000000000001			Incremento por Variación de Almacén de Materias Primas, Materiales y Suministros de Consumo	0.00	0.00	0.00	0.00	0.00	0.00
4325	000000001	000000000000000001	0001		Incremento por Variación de Almacén de Materias Primas, Materiales y Suministros de Consumo	0.00	0.00	0.00	0.00	0.00	0.00
4330					Disminución del Exceso de Estimaciones por Pérdida o Deterioro u Obsolescencia	0.00	0.00	0.00	0.00	0.00	0.00
4331					Disminución del Exceso de Estimaciones por Pérdida o Deterioro u Obsolescencia	0.00	0.00	0.00	0.00	0.00	0.00
4331	000000001				Disminución del Exceso de Estimaciones por Pérdida o Deterioro u Obsolescencia	0.00	0.00	0.00	0.00	0.00	0.00
4331	000000001	000000000000000001			Disminución del Exceso de Estimaciones por Pérdida o Deterioro u Obsolescencia	0.00	0.00	0.00	0.00	0.00	0.00
4331	000000001	000000000000000001	0001		Disminución del Exceso de Estimaciones por Pérdida o Deterioro u Obsolescencia	0.00	0.00	0.00	0.00	0.00	0.00
4340					Disminución del Exceso de Provisiones	0.00	0.00	0.00	0.00	0.00	0.00
4341					Disminución del Exceso de Provisiones	0.00	0.00	0.00	0.00	0.00	0.00

Tenancingo
Estado de México
2022 - 2024

Cuenta Pública 2022
Balanza de Comprobacion Detallada
(Cifras en Pesos)

MUNICIPIO TENANCINGO 0058 **DEL 1 DE ENERO AL 31 DE DICIEMBRE DE 2022**

Cuenta (3)					Nombre de la Cuenta	Saldo Inicial (5)		Movimientos del Ejercicio (6)		Saldo Final (7)	
Cta	Scta	Sscta	Ssscta	Sssscta		Debe	Haber	Debe	Haber	Debe	Haber
4341	000000001				Disminución del Exceso de Provisiones	0.00	0.00	0.00	0.00	0.00	0.00
4341	000000001	000000000000000001			Disminución del Exceso de Provisiones	0.00	0.00	0.00	0.00	0.00	0.00
4341	000000001	000000000000000001	0001		Disminución del Exceso de Provisiones	0.00	0.00	0.00	0.00	0.00	0.00
4390					**Otros Ingresos y Beneficios Varios**	**0.00**	**0.00**	**0.00**	**0.00**	**0.00**	**0.00**
4392					**Bonificaciones y Descuentos Obtenidos**	**0.00**	**0.00**	**0.00**	**0.00**	**0.00**	**0.00**
4392	000000001				Bonificaciones y Descuentos Obtenidos	0.00	0.00	0.00	0.00	0.00	0.00
4392	000000001	000000000000000001			Bonificaciones y Descuentos Obtenidos	0.00	0.00	0.00	0.00	0.00	0.00
4392	000000001	000000000000000001	0001		Bonificaciones y Descuentos Obtenidos	0.00	0.00	0.00	0.00	0.00	0.00
4393					**Diferencias por Tipo de Cambio a Favor**	**0.00**	**0.00**	**0.00**	**0.00**	**0.00**	**0.00**
4393	000000001				Diferencias por Tipo de Cambio a Favor	0.00	0.00	0.00	0.00	0.00	0.00
4393	000000001	000000000000000001			Diferencias por Tipo de Cambio a Favor	0.00	0.00	0.00	0.00	0.00	0.00
4393	000000001	000000000000000001	0001		Diferencias por Tipo de Cambio a Favor en Efectivo y Equivalentes	0.00	0.00	0.00	0.00	0.00	0.00
4394					**Diferencias de Cotizaciones a Favor en Valores Negociables**	**0.00**	**0.00**	**0.00**	**0.00**	**0.00**	**0.00**
4394	000000001				Diferencias de Cotizaciones a Favor en Valores Negociables	0.00	0.00	0.00	0.00	0.00	0.00
4394	000000001	000000000000000001			Diferencias de Cotizaciones a Favor en Valores Negociables	0.00	0.00	0.00	0.00	0.00	0.00
4394	000000001	000000000000000001	0001		Diferencias de Cotizaciones a Favor en Valores Negociables	0.00	0.00	0.00	0.00	0.00	0.00
4395					**Resultado por Posición Monetaria**	**0.00**	**0.00**	**0.00**	**0.00**	**0.00**	**0.00**
4395	000000001				Resultado por Posición Monetaria	0.00	0.00	0.00	0.00	0.00	0.00
4395	000000001	000000000000000001			Resultado por Posición Monetaria	0.00	0.00	0.00	0.00	0.00	0.00
4395	000000001	000000000000000001	0001		Resultado por Posición Monetaria	0.00	0.00	0.00	0.00	0.00	0.00
4396					**Utilidades por Participación Patrimonial**	**0.00**	**0.00**	**0.00**	**0.00**	**0.00**	**0.00**
4396	000000001				Utilidades por Participación Patrimonial	0.00	0.00	0.00	0.00	0.00	0.00
4396	000000001	000000000000000001			Utilidades por Participación Patrimonial	0.00	0.00	0.00	0.00	0.00	0.00
4396	000000001	000000000000000001	0001		Utilidades por Participación Patrimonial	0.00	0.00	0.00	0.00	0.00	0.00
4397					**Diferencias por Reestructuración de Deuda Pública a Favor**	**0.00**	**0.00**	**0.00**	**0.00**	**0.00**	**0.00**
4397	000000001				Diferencias por Reestructuración de Deuda Pública a Favor	0.00	0.00	0.00	0.00	0.00	0.00
4397	000000001	000000000000000001			Diferencias por Reestructuración de Deuda Pública a Favor	0.00	0.00	0.00	0.00	0.00	0.00
4397	000000001	000000000000000001	0001		Diferencias por Reestructuración de Deuda Pública a Favor	0.00	0.00	0.00	0.00	0.00	0.00
4399					**Otros Ingresos y Beneficios Varios**	**0.00**	**0.00**	**0.00**	**23,767.57**	**0.00**	**23,767.57**
4399	000000001				Otros Ingresos y Beneficios Varios	0.00	0.00	0.00	23,767.57	0.00	23,767.57
4399	000000001	000000000000000001			Otros Ingresos y Beneficios Varios	0.00	0.00	0.00	23,767.57	0.00	23,767.57
4399	000000001	000000000000000001	0001		Aportaciones por Gestoría de Diputados	0.00	0.00	0.00	0.00	0.00	0.00
4399	000000001	000000000000000001	0002		Ingresos por Audiencia Pública	0.00	0.00	0.00	0.00	0.00	0.00
4399	000000001	000000000000000001	0003		Actualización de Inversiones en UDI´S	0.00	0.00	0.00	0.00	0.00	0.00
4399	000000001	000000000000000001	0004		Intereses por Inversiones en UDI´S	0.00	0.00	0.00	0.00	0.00	0.00
4399	000000001	000000000000000001	0005		Otros Convenios	0.00	0.00	0.00	0.00	0.00	0.00
4399	000000001	000000000000000001	0006		Ingresos Derivados de Ejercicios Anteriores no aplicados	0.00	0.00	0.00	0.00	0.00	0.00
4399	000000001	000000000000000001	0007		Otros Ingresos por Donativos	0.00	0.00	0.00	0.00	0.00	0.00
4399	000000001	000000000000000001	0008		Otros Ingresos Varios	0.00	0.00	0.00	23,767.57	0.00	23,767.57
5100					**Gastos de Funcionamiento**	**0.00**	**0.00**	**263,798,540.00**	**23,500.00**	**263,775,040.00**	**0.00**
5100	A00100000				PRESIDENCIA Secretaría Particular	0.00	0.00	2,528,152.93	0.00	2,528,152.93	0.00
5100	A00100000	010301010201110101			Audiencia pública y consulta popular	0.00	0.00	1,552,801.06	0.00	1,552,801.06	0.00
5100	A00100000	010301010201110101	3231		Arrendamiento de equipo y bienes informáticos	0.00	0.00	1,552,801.06	0.00	1,552,801.06	0.00
5100	A00100000	010301010201150101			Audiencia pública y consulta popular	0.00	0.00	908,060.85	0.00	908,060.85	0.00
5100	A00100000	010301010201150101	1131		Sueldo base	0.00	0.00	432,560.00	0.00	432,560.00	0.00
5100	A00100000	010301010201150101	1321		Prima vacacional	0.00	0.00	47,432.74	0.00	47,432.74	0.00
5100	A00100000	010301010201150101	1322		Aguinaldo	0.00	0.00	25,121.05	0.00	25,121.05	0.00
5100	A00100000	010301010201150101	1344		Compensación por retabulación	0.00	0.00	255,328.00	0.00	255,328.00	0.00
5100	A00100000	010301010201150101	1412		Aportaciones de servicio de salud	0.00	0.00	15,639.36	0.00	15,639.36	0.00
5100	A00100000	010301010201150101	1413		Aportaciones al fondo del sistema solidario de reparto	0.00	0.00	11,632.61	0.00	11,632.61	0.00
5100	A00100000	010301010201150101	1414		Aportaciones del Sistema de Capitalización Individual	0.00	0.00	2,873.05	0.00	2,873.05	0.00
5100	A00100000	010301010201150101	1415		Aportaciones para financiar los gastos generales de administración del ISSEMYM	0.00	0.00	1,358.90	0.00	1,358.90	0.00
5100	A00100000	010301010201150101	1416		Aportaciones para riesgo de trabajo	0.00	0.00	6,406.10	0.00	6,406.10	0.00
5100	A00100000	010301010201150101	1712		Estímulos por puntualidad y asistencia	0.00	0.00	85,311.00	0.00	85,311.00	0.00
5100	A00100000	010301010201150101	2611		Combustibles, lubricantes y aditivos	0.00	0.00	24,398.04	0.00	24,398.04	0.00
5100	A00100000	010301010201250102			Audiencia pública y consulta popular	0.00	0.00	67,291.02	0.00	67,291.02	0.00
5100	A00100000	010301010201250102	1412		Aportaciones de servicio de salud	0.00	0.00	27,726.00	0.00	27,726.00	0.00

Tenancingo
Estado de ánimo
2022-2024

Cuenta Pública 2022
Balanza de Comprobacion Detallada
(Cifras en Pesos)

MUNICIPIO TENANCINGO 0058 **DEL 1 DE ENERO AL 31 DE DICIEMBRE DE 2022**

Cuenta (3)					Nombre de la Cuenta	Saldo Inicial (5)		Movimientos del Ejercicio (6)		Saldo Final (7)	
Cta	Scta	Sscta	Ssscta	Sssscta		Debe	Haber	Debe	Haber	Debe	Haber
5100	A00100000	010301010201250102	1413		Aportaciones al fondo del sistema solidario de reparto	0.00	0.00	20,572.70	0.00	20,572.70	0.00
5100	A00100000	010301010201250102	1414		Aportaciones del Sistema de Capitalización Individual	0.00	0.00	5,129.32	0.00	5,129.32	0.00
5100	A00100000	010301010201250102	1415		Aportaciones para financiar los gastos generales de administración del ISSEMYM	0.00	0.00	2,426.06	0.00	2,426.06	0.00
5100	A00100000	010301010201250102	1416		Aportaciones para riesgo de trabajo	0.00	0.00	11,436.94	0.00	11,436.94	0.00
5100	A00101000				PRESIDENCIA Secretaría Técnica	0.00	0.00	3,319,968.40	0.00	3,319,968.40	0.00
5100	A00101000	010502050107110101			Planeación y evaluación para el desarrollo municipal	0.00	0.00	28,421.70	0.00	28,421.70	0.00
5100	A00101000	010502050107110101	3331		Servicios informáticos	0.00	0.00	28,421.70	0.00	28,421.70	0.00
5100	A00101000	010502050107150101			Planeación y evaluación para el desarrollo municipal	0.00	0.00	3,082,182.47	0.00	3,082,182.47	0.00
5100	A00101000	010502050107150101	1131		Sueldo base	0.00	0.00	1,447,470.42	0.00	1,447,470.42	0.00
5100	a00101000	010502050107150101	1311		Prima por años de servicio	0.00	0.00	9,900.00	0.00	9,900.00	0.00
5100	A00101000	010502050107150101	1321		Prima vacacional	0.00	0.00	166,253.08	0.00	166,253.08	0.00
5100	A00101000	010502050107150101	1322		Aguinaldo	0.00	0.00	200,773.41	0.00	200,773.41	0.00
5100	A00101000	010502050107150101	1344		Compensación por retabulación	0.00	0.00	717,290.25	0.00	717,290.25	0.00
5100	A00101000	010502050107150101	1345		Gratificación	0.00	0.00	302,751.77	0.00	302,751.77	0.00
5100	A00101000	010502050107150101	1346		Gratificación por convenio	0.00	0.00	2,750.00	0.00	2,750.00	0.00
5100	A00101000	010502050107150101	1412		Aportaciones de servicio de salud	0.00	0.00	70,124.23	0.00	70,124.23	0.00
5100	A00101000	010502050107150101	1413		Aportaciones al fondo del sistema solidario de reparto	0.00	0.00	52,117.69	0.00	52,117.69	0.00
5100	A00101000	010502050107150101	1414		Aportaciones del Sistema de Capitalización Individual	0.00	0.00	10,505.24	0.00	10,505.24	0.00
5100	A00101000	010502050107150101	1415		Aportaciones para financiar los gastos generales de administración del ISSEMYM	0.00	0.00	6,106.90	0.00	6,106.90	0.00
5100	A00101000	010502050107150101	1416		Aportaciones para riesgo de trabajo	0.00	0.00	28,789.48	0.00	28,789.48	0.00
5100	a00101000	010502050107150101	1595		Despensa	0.00	0.00	5,350.00	0.00	5,350.00	0.00
5100	A00101000	010502050107150101	1712		Estímulos por puntualidad y asistencia	0.00	0.00	62,000.00	0.00	62,000.00	0.00
5100	A00101000	010502050107250102			Planeación y evaluación para el desarrollo municipal	0.00	0.00	209,364.23	0.00	209,364.23	0.00
5100	A00101000	010502050107250102	1412		Aportaciones de servicio de salud	0.00	0.00	87,500.11	0.00	87,500.11	0.00
5100	A00101000	010502050107250102	1413		Aportaciones al fondo del sistema solidario de reparto	0.00	0.00	64,925.02	0.00	64,925.02	0.00
5100	A00101000	010502050107250102	1414		Aportaciones del Sistema de Capitalización Individual	0.00	0.00	13,188.96	0.00	13,188.96	0.00
5100	A00101000	010502050107250102	1415		Aportaciones para financiar los gastos generales de administración del ISSEMYM	0.00	0.00	7,656.34	0.00	7,656.34	0.00
5100	A00101000	010502050107250102	1416		Aportaciones para riesgo de trabajo	0.00	0.00	36,093.80	0.00	36,093.80	0.00
5100	A00102000				PRESIDENCIA Derechos Humanos	0.00	0.00	902,263.18	0.00	902,263.18	0.00
5100	A00102000	010204010101110101			Investigación, capacitación, promoción y divulgación de los derechos humanos	0.00	0.00	506,305.20	0.00	506,305.20	0.00
5100	A00102000	010204010101110101	3612		Publicaciones oficiales y de información en general para difusión	0.00	0.00	506,305.20	0.00	506,305.20	0.00
5100	A00102000	010204010101150101			Investigación, capacitación, promoción y divulgación de los derechos humanos	0.00	0.00	374,289.40	0.00	374,289.40	0.00
5100	A00102000	010204010101150101	1131		Sueldo base	0.00	0.00	140,374.80	0.00	140,374.80	0.00
5100	A00102000	010204010101150101	1321		Prima vacacional	0.00	0.00	18,701.23	0.00	18,701.23	0.00
5100	A00102000	010204010101150101	1322		Aguinaldo	0.00	0.00	7,065.61	0.00	7,065.61	0.00
5100	A00102000	010204010101150101	1344		Compensación por retabulación	0.00	0.00	182,437.68	0.00	182,437.68	0.00
5100	A00102000	010204010101150101	1412		Aportaciones de servicio de salud	0.00	0.00	5,157.91	0.00	5,157.91	0.00
5100	A00102000	010204010101150101	1413		Aportaciones al fondo del sistema solidario de reparto	0.00	0.00	3,839.69	0.00	3,839.69	0.00
5100	A00102000	010204010101150101	1414		Aportaciones del Sistema de Capitalización Individual	0.00	0.00	945.24	0.00	945.24	0.00
5100	A00102000	010204010101150101	1415		Aportaciones para financiar los gastos generales de administración del ISSEMYM	0.00	0.00	447.06	0.00	447.06	0.00
5100	A00102000	010204010101150101	1416		Aportaciones para riesgo de trabajo	0.00	0.00	2,107.62	0.00	2,107.62	0.00
5100	A00102000	010204010101150101	1712		Estímulos por puntualidad y asistencia	0.00	0.00	13,212.56	0.00	13,212.56	0.00
5100	A00102000	010204010101250102			Investigación, capacitación, promoción y divulgación de los derechos humanos	0.00	0.00	21,668.58	0.00	21,668.58	0.00
5100	A00102000	010204010101250102	1412		Aportaciones de servicio de salud	0.00	0.00	8,928.14	0.00	8,928.14	0.00
5100	A00102000	010204010101250102	1413		Aportaciones al fondo del sistema solidario de reparto	0.00	0.00	6,624.68	0.00	6,624.68	0.00
5100	A00102000	010204010101250102	1414		Aportaciones del Sistema de Capitalización Individual	0.00	0.00	1,651.72	0.00	1,651.72	0.00
5100	A00102000	010204010101250102	1415		Aportaciones para financiar los gastos generales de administración del ISSEMYM	0.00	0.00	781.18	0.00	781.18	0.00
5100	A00102000	010204010101250102	1416		Aportaciones para riesgo de trabajo	0.00	0.00	3,682.86	0.00	3,682.86	0.00
5100	A00103000				PRESIDENCIA Comunicación Social	0.00	0.00	4,897,047.43	0.00	4,897,047.43	0.00
5100	A00103000	010803010103110101			Difusión y comunicación institucional	0.00	0.00	1,333,838.33	0.00	1,333,838.33	0.00
5100	A00103000	010803010103110101	3611		Gastos de publicidad y propaganda	0.00	0.00	1,333,838.33	0.00	1,333,838.33	0.00
5100	A00103000	010803010103150101			Difusión y comunicación institucional	0.00	0.00	3,332,140.92	0.00	3,332,140.92	0.00
5100	A00103000	010803010103150101	1131		Sueldo base	0.00	0.00	1,539,210.36	0.00	1,539,210.36	0.00
5100	A00103000	010803010103150101	1321		Prima vacacional	0.00	0.00	192,916.38	0.00	192,916.38	0.00
5100	A00103000	010803010103150101	1322		Aguinaldo	0.00	0.00	160,654.49	0.00	160,654.49	0.00
5100	A00103000	010803010103150101	1344		Compensación por retabulación	0.00	0.00	848,628.80	0.00	848,628.80	0.00
5100	A00103000	010803010103150101	1345		Gratificación	0.00	0.00	98,808.78	0.00	98,808.78	0.00

Tenancingo
Estado de México
2022-2024

Cuenta Pública 2022
Balanza de Comprobacion Detallada
(Cifras en Pesos)

MUNICIPIO TENANCINGO 0058 **DEL 1 DE ENERO AL 31 DE DICIEMBRE DE 2022**

Cuenta (3)					Nombre de la Cuenta	Saldo Inicial (6)		Movimientos del Ejercicio (6)		Saldo Final (7)	
Cta	Scta	Sscta	Ssscta	Sssscta		Debe	Haber	Debe	Haber	Debe	Haber
5100	A00103000	0108030101030150101	1412		Aportaciones de servicio de salud	0.00	0.00	63,287.14	0.00	63,287.14	0.00
5100	A00103000	0108030101030150101	1413		Aportaciones al fondo del sistema solidario de reparto	0.00	0.00	47,037.01	0.00	47,037.01	0.00
5100	A00103000	0108030101030150101	1414		Aportaciones del Sistema de Capitalización Individual	0.00	0.00	11,598.26	0.00	11,598.26	0.00
5100	A00103000	0108030101030150101	1415		Aportaciones para financiar los gastos generales de administración del ISSEMYM	0.00	0.00	5,511.20	0.00	5,511.20	0.00
5100	A00103000	0108030101030150101	1416		Aportaciones para riesgo de trabajo	0.00	0.00	25,981.17	0.00	25,981.17	0.00
5100	A00103000	0108030101030150101	3822		Espectáculos cívicos y culturales	0.00	0.00	338,507.33	0.00	338,507.33	0.00
5100	A00103000	0108030101030250102			Difusión y comunicación institucional	0.00	0.00	231,068.18	0.00	231,068.18	0.00
5100	A00103000	0108030101030250102	1412		Aportaciones de servicio de salud	0.00	0.00	95,207.38	0.00	95,207.38	0.00
5100	A00103000	0108030101030250102	1413		Aportaciones al fondo del sistema solidario de reparto	0.00	0.00	70,643.63	0.00	70,643.63	0.00
5100	A00103000	0108030101030250102	1414		Aportaciones del Sistema de Capitalización Individual	0.00	0.00	17,613.31	0.00	17,613.31	0.00
5100	A00103000	0108030101030250102	1415		Aportaciones para financiar los gastos generales de administración del ISSEMYM	0.00	0.00	8,330.74	0.00	8,330.74	0.00
5100	A00103000	0108030101030250102	1416		Aportaciones para riesgo de trabajo	0.00	0.00	39,273.12	0.00	39,273.12	0.00
5100	A00122000				PRESIDENCIA Unidad de Transparencia	0.00	0.00	86,614.30	0.00	86,614.30	0.00
5100	A00122000	0108040101010150101			Vinculación ciudadana con la administración pública	0.00	0.00	81,980.68	0.00	81,980.68	0.00
5100	A00122000	0108040101010150101	1131		Sueldo base	0.00	0.00	38,184.00	0.00	38,184.00	0.00
5100	A00122000	0108040101010150101	1344		Compensación por retabulación	0.00	0.00	31,028.00	0.00	31,028.00	0.00
5100	A00122000	0108040101010150101	1412		Aportaciones de servicio de salud	0.00	0.00	1,957.73	0.00	1,957.73	0.00
5100	A00122000	0108040101010150101	1413		Aportaciones al fondo del sistema solidario de reparto	0.00	0.00	1,465.15	0.00	1,465.15	0.00
5100	A00122000	0108040101010150101	1414		Aportaciones del Sistema de Capitalización Individual	0.00	0.00	353.20	0.00	353.20	0.00
5100	A00122000	0108040101010150101	1415		Aportaciones para financiar los gastos generales de administración del ISSEMYM	0.00	0.00	167.06	0.00	167.06	0.00
5100	A00122000	0108040101010150101	1416		Aportaciones para riesgo de trabajo	0.00	0.00	787.54	0.00	787.54	0.00
5100	A00122000	0108040101010150101	1712		Estímulos por puntualidad y asistencia	0.00	0.00	8,038.00	0.00	8,038.00	0.00
5100	A00122000	0108040101010250102			Vinculación ciudadana con la administración pública	0.00	0.00	4,633.62	0.00	4,633.62	0.00
5100	A00122000	0108040101010250102	1412		Aportaciones de servicio de salud	0.00	0.00	1,909.20	0.00	1,909.20	0.00
5100	A00122000	0108040101010250102	1413		Aportaciones al fondo del sistema solidario de reparto	0.00	0.00	1,416.62	0.00	1,416.62	0.00
5100	A00122000	0108040101010250102	1414		Aportaciones del Sistema de Capitalización Individual	0.00	0.00	353.20	0.00	353.20	0.00
5100	A00122000	0108040101010250102	1415		Aportaciones para financiar los gastos generales de administración del ISSEMYM	0.00	0.00	167.06	0.00	167.06	0.00
5100	A00122000	0108040101010250102	1416		Aportaciones para riesgo de trabajo	0.00	0.00	787.54	0.00	787.54	0.00
5100	A00137000				PRESIDENCIA Simplificación Administrativa	0.00	0.00	0.00	0.00	0.00	0.00
5100	A00152000				PRESIDENCIA Atención a la Mujer	0.00	0.00	838,862.33	0.00	838,862.33	0.00
5100	A00152000	0206080501011501O1			Coordinación Institucional para la igualdad de género	0.00	0.00	813,590.06	0.00	813,590.06	0.00
5100	A00152000	0206080501011501O1	1131		Sueldo base	0.00	0.00	182,046.01	0.00	182,046.01	0.00
5100	A00152000	0206080501011501O1	1321		Prima vacacional	0.00	0.00	18,535.55	0.00	18,535.55	0.00
5100	A00152000	0206080501011501O1	1322		Aguinaldo	0.00	0.00	19,551.12	0.00	19,551.12	0.00
5100	A00152000	0206080501011501O1	1344		Compensación por retabulación	0.00	0.00	48,135.08	0.00	48,135.08	0.00
5100	A00152000	0206080501011501O1	1345		Gratificación	0.00	0.00	511,483.19	0.00	511,483.19	0.00
5100	A00152000	0206080501011501O1	1412		Aportaciones de servicio de salud	0.00	0.00	14,633.43	0.00	14,633.43	0.00
5100	A00152000	0206080501011501O1	1413		Aportaciones al fondo del sistema solidario de reparto	0.00	0.00	10,035.87	0.00	10,035.87	0.00
5100	A00152000	0206080501011501O1	1414		Aportaciones del Sistema de Capitalización Individual	0.00	0.00	2,476.44	0.00	2,476.44	0.00
5100	A00152000	0206080501011501O1	1415		Aportaciones para financiar los gastos generales de administración del ISSEMYM	0.00	0.00	1,171.20	0.00	1,171.20	0.00
5100	A00152000	0206080501011501O1	1416		Aportaciones para riesgo de trabajo	0.00	0.00	5,522.17	0.00	5,522.17	0.00
5100	A00152000	0206080501012501O2			Coordinación Institucional para la igualdad de género	0.00	0.00	25,272.27	0.00	25,272.27	0.00
5100	A00152000	0206080501012501O2	1412		Aportaciones de servicio de salud	0.00	0.00	10,412.98	0.00	10,412.98	0.00
5100	A00152000	0206080501012501O2	1413		Aportaciones al fondo del sistema solidario de reparto	0.00	0.00	7,726.45	0.00	7,726.45	0.00
5100	A00152000	0206080501012501O2	1414		Aportaciones del Sistema de Capitalización Individual	0.00	0.00	1,926.42	0.00	1,926.42	0.00
5100	A00152000	0206080501012501O2	1415		Aportaciones para financiar los gastos generales de administración del ISSEMYM	0.00	0.00	911.07	0.00	911.07	0.00
5100	A00152000	0206080501012501O2	1416		Aportaciones para riesgo de trabajo	0.00	0.00	4,295.35	0.00	4,295.35	0.00
5100	A00A00000				PRESIDENCIA Presidencia	0.00	0.00	17,058,235.72	0.00	17,058,235.72	0.00
5100	A00A00000	0103010101011101O1			Relaciones públicas	0.00	0.00	1,468,664.72	0.00	1,468,664.72	0.00
5100	A00A00000	0103010101011101O1	2911		Refacciones, accesorios y herramientas	0.00	0.00	840.00	0.00	840.00	0.00
5100	A00A00000	0103010101011101O1	3611		Gastos de publicidad y propaganda	0.00	0.00	276,322.78	0.00	276,322.78	0.00
5100	A00A00000	0103010101011101O1	3822		Espectáculos cívicos y culturales	0.00	0.00	1,158,065.80	0.00	1,158,065.80	0.00
5100	A00A00000	0103010101011101O1	3841		Exposiciones y ferias	0.00	0.00	33,436.14	0.00	33,436.14	0.00
5100	A00A00000	0103010101011501O1			Relaciones públicas	0.00	0.00	13,595,186.81	0.00	13,595,186.81	0.00
5100	A00A00000	0103010101011501O1	1111		Dietas	0.00	0.00	947,329.92	0.00	947,329.92	0.00
5100	A00A00000	0103010101011501O1	1131		Sueldo base	0.00	0.00	3,326,687.91	0.00	3,326,687.91	0.00
5100	A00A00000	0103010101011501O1	1311		Prima por años de servicio	0.00	0.00	54,010.00	0.00	54,010.00	0.00

Tenancingo
Estado de México
2022-2024

Cuenta Pública 2022
Balanza de Comprobacion Detallada
(Cifras en Pesos)

MUNICIPIO TENANCINGO 0058 **DEL 1 DE ENERO AL 31 DE DICIEMBRE DE 2022**

Cuenta (3)					Nombre de la Cuenta	Saldo Inicial (5)		Movimientos del Ejercicio (6)		Saldo Final (7)	
Cta	Scta	Sscta	Ssscta	Sssscta		Debe	Haber	Debe	Haber	Debe	Haber
5100	A00A00000	0103010101150101	1321		Prima vacacional	0.00	0.00	515,365.91	0.00	515,365.91	0.00
5100	A00A00000	0103010101150101	1322		Aguinaldo	0.00	0.00	505,716.04	0.00	505,716.04	0.00
5100	A00A00000	0103010101150101	1344		Compensación por retabulación	0.00	0.00	3,158,245.96	0.00	3,158,245.96	0.00
5100	A00A00000	0103010101150101	1345		Gratificación	0.00	0.00	3,744,450.52	0.00	3,744,450.52	0.00
5100	A00A00000	0103010101150101	1346		Gratificación por convenio	0.00	0.00	12,250.00	0.00	12,250.00	0.00
5100	A00A00000	0103010101150101	1412		Aportaciones de servicio de salud	0.00	0.00	198,499.23	0.00	198,499.23	0.00
5100	A00A00000	0103010101150101	1413		Aportaciones al fondo del sistema solidario de reparto	0.00	0.00	154,392.48	0.00	154,392.48	0.00
5100	A00A00000	0103010101150101	1414		Aportaciones del Sistema de Capitalización Individual	0.00	0.00	40,227.83	0.00	40,227.83	0.00
5100	A00A00000	0103010101150101	1415		Aportaciones para financiar los gastos generales de administración del ISSEMYM	0.00	0.00	17,026.99	0.00	17,026.99	0.00
5100	A00A00000	0103010101150101	1416		Aportaciones para riesgo de trabajo	0.00	0.00	77,894.71	0.00	77,894.71	0.00
5100	A00A00000	0103010101150101	1546		Otros gastos derivados de convenio	0.00	0.00	440,613.24	0.00	440,613.24	0.00
5100	A00A00000	0103010101150101	1595		Despensa	0.00	0.00	29,650.00	0.00	29,650.00	0.00
5100	A00A00000	0103010101150101	1712		Estímulos por puntualidad y asistencia	0.00	0.00	195,637.00	0.00	195,637.00	0.00
5100	A00A00000	0103010101150101	2211		Productos alimenticios para personas	0.00	0.00	33,888.04	0.00	33,888.04	0.00
5100	A00A00000	0103010101150101	2611		Combustibles, lubricantes y aditivos	0.00	0.00	143,301.03	0.00	143,301.03	0.00
5100	A00A00000	0103010101160101			Relaciones públicas	0.00	0.00	1,376,005.30	0.00	1,376,005.30	0.00
5100	A00A00000	0103010101160101	3821		Gastos de ceremonias oficiales y de orden social	0.00	0.00	1,376,005.30	0.00	1,376,005.30	0.00
5100	A00A00000	0103010101250102			Relaciones públicas	0.00	0.00	618,378.89	0.00	618,378.89	0.00
5100	A00A00000	0103010101250102	1412		Aportaciones de servicio de salud	0.00	0.00	256,145.14	0.00	256,145.14	0.00
5100	A00A00000	0103010101250102	1413		Aportaciones al fondo del sistema solidario de reparto	0.00	0.00	190,059.63	0.00	190,059.63	0.00
5100	A00A00000	0103010101250102	1414		Aportaciones del Sistema de Capitalización Individual	0.00	0.00	44,101.68	0.00	44,101.68	0.00
5100	A00A00000	0103010101250102	1415		Aportaciones para financiar los gastos generales de administración del ISSEMYM	0.00	0.00	22,412.68	0.00	22,412.68	0.00
5100	A00A00000	0103010101250102	1416		Aportaciones para riesgo de trabajo	0.00	0.00	105,659.76	0.00	105,659.76	0.00
5100	B00B00000				SINDICATURAS Sindicatura	0.00	0.00	3,832,866.94	0.00	3,832,866.94	0.00
5100	B00B00000	0103040101150101			Fiscalización, control y evaluación interna de la gestión pública	0.00	0.00	3,583,841.86	0.00	3,583,841.86	0.00
5100	B00B00000	0103040101150101	1111		Dietas	0.00	0.00	805,231.92	0.00	805,231.92	0.00
5100	B00B00000	0103040101150101	1131		Sueldo base	0.00	0.00	963,073.27	0.00	963,073.27	0.00
5100	B00B00000	0103040101150101	1311		Prima por años de servicio	0.00	0.00	15,840.00	0.00	15,840.00	0.00
5100	B00B00000	0103040101150101	1321		Prima vacacional	0.00	0.00	219,161.88	0.00	219,161.88	0.00
5100	B00B00000	0103040101150101	1322		Aguinaldo	0.00	0.00	230,636.10	0.00	230,636.10	0.00
5100	B00B00000	0103040101150101	1344		Compensación por retabulación	0.00	0.00	813,248.20	0.00	813,248.20	0.00
5100	B00B00000	0103040101150101	1345		Gratificación	0.00	0.00	349,807.73	0.00	349,807.73	0.00
5100	B00B00000	0103040101150101	1346		Gratificación por convenio	0.00	0.00	3,000.00	0.00	3,000.00	0.00
5100	B00B00000	0103040101150101	1412		Aportaciones de servicio de salud	0.00	0.00	74,439.68	0.00	74,439.68	0.00
5100	B00B00000	0103040101150101	1413		Aportaciones al fondo del sistema solidario de reparto	0.00	0.00	55,314.60	0.00	55,314.60	0.00
5100	B00B00000	0103040101150101	1414		Aportaciones del Sistema de Capitalización Individual	0.00	0.00	10,174.52	0.00	10,174.52	0.00
5100	B00B00000	0103040101150101	1415		Aportaciones para financiar los gastos generales de administración del ISSEMYM	0.00	0.00	6,486.20	0.00	6,486.20	0.00
5100	B00B00000	0103040101150101	1416		Aportaciones para riesgo de trabajo	0.00	0.00	30,577.76	0.00	30,577.76	0.00
5100	B00B00000	0103040101150101	1595		Despensa	0.00	0.00	6,850.00	0.00	6,850.00	0.00
5100	B00B00000	0103040101250102			Fiscalización, control y evaluación interna de la gestión pública	0.00	0.00	249,025.08	0.00	249,025.08	0.00
5100	B00B00000	0103040101250102	1412		Aportaciones de servicio de salud	0.00	0.00	104,631.53	0.00	104,631.53	0.00
5100	B00B00000	0103040101250102	1413		Aportaciones al fondo del sistema solidario de reparto	0.00	0.00	77,636.54	0.00	77,636.54	0.00
5100	B00B00000	0103040101250102	1414		Aportaciones del Sistema de Capitalización Individual	0.00	0.00	14,441.32	0.00	14,441.32	0.00
5100	B00B00000	0103040101250102	1415		Aportaciones para financiar los gastos generales de administración del ISSEMYM	0.00	0.00	9,155.27	0.00	9,155.27	0.00
5100	B00B00000	0103040101250102	1416		Aportaciones para riesgo de trabajo	0.00	0.00	43,160.42	0.00	43,160.42	0.00
5100	C00C01000				REGIDURIAS Regiduría No.1	0.00	0.00	3,305,378.49	0.00	3,305,378.49	0.00
5100	C00C01000	0103090201015010 1			Revision y emision de la reglamentacion municipal	0.00	0.00	3,123,289.07	0.00	3,123,289.07	0.00
5100	C00C01000	0103090201015010 1	1111		Dietas	0.00	0.00	710,500.08	0.00	710,500.08	0.00
5100	C00C01000	0103090201015010 1	1131		Sueldo base	0.00	0.00	633,742.01	0.00	633,742.01	0.00
5100	C00C01000	0103090201015010 1	1321		Prima vacacional	0.00	0.00	157,622.95	0.00	157,622.95	0.00
5100	C00C01000	0103090201015010 1	1322		Aguinaldo	0.00	0.00	150,327.95	0.00	150,327.95	0.00
5100	C00C01000	0103090201015010 1	1344		Compensación por retabulación	0.00	0.00	868,052.22	0.00	868,052.22	0.00
5100	C00C01000	0103090201015010 1	1345		Gratificación	0.00	0.00	432,952.12	0.00	432,952.12	0.00
5100	C00C01000	0103090201015010 1	1412		Aportaciones de servicio de salud	0.00	0.00	58,696.59	0.00	58,696.59	0.00
5100	C00C01000	0103090201015010 1	1413		Aportaciones al fondo del sistema solidario de reparto	0.00	0.00	43,613.79	0.00	43,613.79	0.00
5100	C00C01000	0103090201015010 1	1414		Aportaciones del Sistema de Capitalización Individual	0.00	0.00	10,231.08	0.00	10,231.08	0.00
5100	C00C01000	0103090201015010 1	1415		Aportaciones para financiar los gastos generales de administración del ISSEMYM	0.00	0.00	5,115.24	0.00	5,115.24	0.00

Tenancingo
Estado de México
2022 - 2024

Cuenta Pública 2022
Balanza de Comprobacion Detallada
(Cifras en Pesos)

MUNICIPIO TENANCINGO 0058 **DEL 1 DE ENERO AL 31 DE DICIEMBRE DE 2022**

Cuenta (3)					Nombre de la Cuenta	Saldo Inicial (5)		Movimientos del Ejercicio (6)		Saldo Final (7)	
Cta	Scta	Sscta	Ssscta	Sssscta		Debe	Haber	Debe	Haber	Debe	Haber
5100	C00C01000	01030902010150101	1416		Aportaciones para riesgo de trabajo	0.00	0.00	24,115.04	0.00	24,115.04	0.00
5100	C00C01000	01030902010150101	1712		Estímulos por puntualidad y asistencia	0.00	0.00	28,320.00	0.00	28,320.00	0.00
5100	C00C01000	01030902010250102			Revision y emision de la reglamentacion municipal	0.00	0.00	182,089.42	0.00	182,089.42	0.00
5100	C00C01000	01030902010250102	1412		Aportaciones de servicio de salud	0.00	0.00	75,295.39	0.00	75,295.39	0.00
5100	C00C01000	01030902010250102	1413		Aportaciones al fondo del sistema solidario de reparto	0.00	0.00	55,869.16	0.00	55,869.16	0.00
5100	C00C01000	01030902010250102	1414		Aportaciones del Sistema de Capitalización Individual	0.00	0.00	13,277.24	0.00	13,277.24	0.00
5100	C00C01000	01030902010250102	1415		Aportaciones para financiar los gastos generales de administración del ISSEMYM	0.00	0.00	6,588.32	0.00	6,588.32	0.00
5100	C00C01000	01030902010250102	1416		Aportaciones para riesgo de trabajo	0.00	0.00	31,059.31	0.00	31,059.31	0.00
5100	C00C02000				REGIDURIAS Regiduria No.2	0.00	0.00	3,396,771.18	0.00	3,396,771.18	0.00
5100	C00C02000	01030902010150101			Revision y emision de la reglamentacion municipal	0.00	0.00	3,149,844.81	0.00	3,149,844.81	0.00
5100	C00C02000	01030902010150101	1111		Dietas	0.00	0.00	710,500.08	0.00	710,500.08	0.00
5100	C00C02000	01030902010150101	1131		Sueldo base	0.00	0.00	996,508.60	0.00	996,508.60	0.00
5100	C00C02000	01030902010150101	1311		Prima por años de servicio	0.00	0.00	15,840.00	0.00	15,840.00	0.00
5100	C00C02000	01030902010150101	1321		Prima vacacional	0.00	0.00	214,864.47	0.00	214,864.47	0.00
5100	C00C02000	01030902010150101	1322		Aguinaldo	0.00	0.00	215,712.90	0.00	215,712.90	0.00
5100	C00C02000	01030902010150101	1344		Compensación por retabulación	0.00	0.00	762,702.10	0.00	762,702.10	0.00
5100	C00C02000	01030902010150101	1345		Gratificación	0.00	0.00	41,877.12	0.00	41,877.12	0.00
5100	C00C02000	01030902010150101	1346		Gratificación por convenio	0.00	0.00	3,000.00	0.00	3,000.00	0.00
5100	C00C02000	01030902010150101	1412		Aportaciones de servicio de salud	0.00	0.00	75,056.16	0.00	75,056.16	0.00
5100	C00C02000	01030902010150101	1413		Aportaciones al fondo del sistema solidario de reparto	0.00	0.00	55,795.40	0.00	55,795.40	0.00
5100	C00C02000	01030902010150101	1414		Aportaciones del Sistema de Capitalización Individual	0.00	0.00	13,810.86	0.00	13,810.86	0.00
5100	C00C02000	01030902010150101	1415		Aportaciones para financiar los gastos generales de administración del ISSEMYM	0.00	0.00	6,532.28	0.00	6,532.28	0.00
5100	C00C02000	01030902010150101	1416		Aportaciones para riesgo de trabajo	0.00	0.00	30,794.84	0.00	30,794.84	0.00
5100	C00C02000	01030902010150101	1595		Despensa	0.00	0.00	6,850.00	0.00	6,850.00	0.00
5100	C00C02000	01030902010250102			Revision y emision de la reglamentacion municipal	0.00	0.00	246,926.37	0.00	246,926.37	0.00
5100	C00C02000	01030902010250102	1412		Aportaciones de servicio de salud	0.00	0.00	101,741.45	0.00	101,741.45	0.00
5100	C00C02000	01030902010250102	1413		Aportaciones al fondo del sistema solidario de reparto	0.00	0.00	75,492.05	0.00	75,492.05	0.00
5100	C00C02000	01030902010250102	1414		Aportaciones del Sistema de Capitalización Individual	0.00	0.00	18,822.02	0.00	18,822.02	0.00
5100	C00C02000	01030902010250102	1415		Aportaciones para financiar los gastos generales de administración del ISSEMYM	0.00	0.00	8,902.50	0.00	8,902.50	0.00
5100	C00C02000	01030902010250102	1416		Aportaciones para riesgo de trabajo	0.00	0.00	41,968.35	0.00	41,968.35	0.00
5100	C00C03000				REGIDURIAS Regiduria No.3	0.00	0.00	2,599,523.97	0.00	2,599,523.97	0.00
5100	C00C03000	01030902010150101			Revision y emision de la reglamentacion municipal	0.00	0.00	2,476,405.79	0.00	2,476,405.79	0.00
5100	C00C03000	01030902010150101	1111		Dietas	0.00	0.00	710,500.08	0.00	710,500.08	0.00
5100	C00C03000	01030902010150101	1131		Sueldo base	0.00	0.00	180,608.89	0.00	180,608.89	0.00
5100	C00C03000	01030902010150101	1311		Prima por años de servicio	0.00	0.00	12,980.00	0.00	12,980.00	0.00
5100	C00C03000	01030902010150101	1321		Prima vacacional	0.00	0.00	110,104.37	0.00	110,104.37	0.00
5100	C00C03000	01030902010150101	1322		Aguinaldo	0.00	0.00	112,835.87	0.00	112,835.87	0.00
5100	C00C03000	01030902010150101	1344		Compensación por retabulación	0.00	0.00	462,162.00	0.00	462,162.00	0.00
5100	C00C03000	01030902010150101	1345		Gratificación	0.00	0.00	784,986.60	0.00	784,986.60	0.00
5100	C00C03000	01030902010150101	1346		Gratificación por convenio	0.00	0.00	3,000.00	0.00	3,000.00	0.00
5100	C00C03000	01030902010150101	1412		Aportaciones de servicio de salud	0.00	0.00	39,528.15	0.00	39,528.15	0.00
5100	C00C03000	01030902010150101	1413		Aportaciones al fondo del sistema solidario de reparto	0.00	0.00	29,378.39	0.00	29,378.39	0.00
5100	C00C03000	01030902010150101	1414		Aportaciones del Sistema de Capitalización Individual	0.00	0.00	1,801.22	0.00	1,801.22	0.00
5100	C00C03000	01030902010150101	1415		Aportaciones para financiar los gastos generales de administración del ISSEMYM	0.00	0.00	3,442.28	0.00	3,442.28	0.00
5100	C00C03000	01030902010150101	1416		Aportaciones para riesgo de trabajo	0.00	0.00	16,227.94	0.00	16,227.94	0.00
5100	C00C03000	01030902010150101	1595		Despensa	0.00	0.00	6,850.00	0.00	6,850.00	0.00
5100	C00C03000	01030902010150101	1712		Estímulos por puntualidad y asistencia	0.00	0.00	2,000.00	0.00	2,000.00	0.00
5100	C00C03000	01030902010250102			Revision y emision de la reglamentacion municipal	0.00	0.00	123,118.18	0.00	123,118.18	0.00
5100	C00C03000	01030902010250102	1412		Aportaciones de servicio de salud	0.00	0.00	53,887.75	0.00	53,887.75	0.00
5100	C00C03000	01030902010250102	1413		Aportaciones al fondo del sistema solidario de reparto	0.00	0.00	39,984.77	0.00	39,984.77	0.00
5100	C00C03000	01030902010250102	1414		Aportaciones del Sistema de Capitalización Individual	0.00	0.00	2,301.76	0.00	2,301.76	0.00
5100	C00C03000	01030902010250102	1415		Aportaciones para financiar los gastos generales de administración del ISSEMYM	0.00	0.00	4,715.18	0.00	4,715.18	0.00
5100	C00C03000	01030902010250102	1416		Aportaciones para riesgo de trabajo	0.00	0.00	22,228.72	0.00	22,228.72	0.00
5100	C00C04000				REGIDURIAS Regiduria No.4	0.00	0.00	2,677,886.87	0.00	2,677,886.87	0.00
5100	C00C04000	01030902010150101			Revision y emision de la reglamentacion municipal	0.00	0.00	2,510,504.89	0.00	2,510,504.89	0.00
5100	C00C04000	01030902010150101	1111		Dietas	0.00	0.00	710,500.08	0.00	710,500.08	0.00
5100	C00C04000	01030902010150101	1131		Sueldo base	0.00	0.00	464,082.73	0.00	464,082.73	0.00

Tenancingo
Estado de México
2022-2024

Cuenta Pública 2022
Balanza de Comprobacion Detallada
(Cifras en Pesos)

MUNICIPIO TENANCINGO 0058 **DEL 1 DE ENERO AL 31 DE DICIEMBRE DE 2022**

Cuenta (3)					Nombre de la Cuenta	Saldo Inicial (6)		Movimientos del Ejercicio (6)		Saldo Final (7)	
Cta	Scta	Sscta	Ssscta	Sssscta		Debe	Haber	Debe	Haber	Debe	Haber
5100	C00C04000	01030902010150101	1321		Prima vacacional	0.00	0.00	146,443.64	0.00	146,443.64	0.00
5100	C00C04000	01030902010150101	1322		Aguinaldo	0.00	0.00	128,997.69	0.00	128,997.69	0.00
5100	C00C04000	01030902010150101	1344		Compensación por retabulación	0.00	0.00	821,311.31	0.00	821,311.31	0.00
5100	C00C04000	01030902010150101	1345		Gratificación	0.00	0.00	122,110.24	0.00	122,110.24	0.00
5100	C00C04000	01030902010150101	1412		Aportaciones de servicio de salud	0.00	0.00	48,265.61	0.00	48,265.61	0.00
5100	C00C04000	01030902010150101	1413		Aportaciones al fondo del sistema solidario de reparto	0.00	0.00	35,862.69	0.00	35,862.69	0.00
5100	C00C04000	01030902010150101	1414		Aportaciones del Sistema de Capitalización Individual	0.00	0.00	8,893.90	0.00	8,893.90	0.00
5100	C00C04000	01030902010150101	1415		Aportaciones para financiar los gastos generales de administración del ISSEMYM	0.00	0.00	4,206.39	0.00	4,206.39	0.00
5100	C00C04000	01030902010150101	1416		Aportaciones para riesgo de trabajo	0.00	0.00	19,830.61	0.00	19,830.61	0.00
5100	C00C04000	01030902010250102			Revision y emision de la reglamentacion municipal	0.00	0.00	167,381.98	0.00	167,381.98	0.00
5100	C00C04000	01030902010250102	1412		Aportaciones de servicio de salud	0.00	0.00	68,966.36	0.00	68,966.36	0.00
5100	C00C04000	01030902010250102	1413		Aportaciones al fondo del sistema solidario de reparto	0.00	0.00	51,173.28	0.00	51,173.28	0.00
5100	C00C04000	01030902010250102	1414		Aportaciones del Sistema de Capitalización Individual	0.00	0.00	12,759.10	0.00	12,759.10	0.00
5100	C00C04000	01030902010250102	1415		Aportaciones para financiar los gastos generales de administración del ISSEMYM	0.00	0.00	6,034.44	0.00	6,034.44	0.00
5100	C00C04000	01030902010250102	1416		Aportaciones para riesgo de trabajo	0.00	0.00	28,448.80	0.00	28,448.80	0.00
5100	C00C05000				REGIDURIAS Regiduria No.5	0.00	0.00	2,543,341.63	17,500.00	2,525,841.63	0.00
5100	C00C05000	01030902010150101			Revision y emision de la reglamentacion municipal	0.00	0.00	2,423,973.66	17,500.00	2,406,473.66	0.00
5100	C00C05000	01030902010150101	1111		Dietas	0.00	0.00	710,500.08	0.00	710,500.08	0.00
5100	C00C05000	01030902010150101	1131		Sueldo base	0.00	0.00	88,802.28	0.00	88,802.28	0.00
5100	C00C05000	01030902010150101	1321		Prima vacacional	0.00	0.00	99,062.61	0.00	99,062.61	0.00
5100	C00C05000	01030902010150101	1322		Aguinaldo	0.00	0.00	87,667.29	0.00	87,667.29	0.00
5100	C00C05000	01030902010150101	1344		Compensación por retabulación	0.00	0.00	520,565.84	0.00	520,565.84	0.00
5100	C00C05000	01030902010150101	1345		Gratificación	0.00	0.00	827,767.92	17,500.00	810,267.92	0.00
5100	C00C05000	01030902010150101	1412		Aportaciones de servicio de salud	0.00	0.00	36,953.63	0.00	36,953.63	0.00
5100	C00C05000	01030902010150101	1413		Aportaciones al fondo del sistema solidario de reparto	0.00	0.00	27,467.17	0.00	27,467.17	0.00
5100	C00C05000	01030902010150101	1414		Aportaciones del Sistema de Capitalización Individual	0.00	0.00	6,802.34	0.00	6,802.34	0.00
5100	C00C05000	01030902010150101	1415		Aportaciones para financiar los gastos generales de administración del ISSEMYM	0.00	0.00	3,217.32	0.00	3,217.32	0.00
5100	C00C05000	01030902010150101	1416		Aportaciones para riesgo de trabajo	0.00	0.00	15,167.18	0.00	15,167.18	0.00
5100	C00C05000	01030902010250102			Revision y emision de la reglamentacion municipal	0.00	0.00	119,367.97	0.00	119,367.97	0.00
5100	C00C05000	01030902010250102	1412		Aportaciones de servicio de salud	0.00	0.00	49,183.36	0.00	49,183.36	0.00
5100	C00C05000	01030902010250102	1413		Aportaciones al fondo del sistema solidario de reparto	0.00	0.00	36,494.01	0.00	36,494.01	0.00
5100	C00C05000	01030902010250102	1414		Aportaciones del Sistema de Capitalización Individual	0.00	0.00	9,098.96	0.00	9,098.96	0.00
5100	C00C05000	01030902010250102	1415		Aportaciones para financiar los gastos generales de administración del ISSEMYM	0.00	0.00	4,303.61	0.00	4,303.61	0.00
5100	C00C05000	01030902010250102	1416		Aportaciones para riesgo de trabajo	0.00	0.00	20,288.03	0.00	20,288.03	0.00
5100	C00C06000				REGIDURIAS Regiduria No.6	0.00	0.00	2,751,987.49	0.00	2,751,987.49	0.00
5100	C00C06000	01030902010150101			Revision y emision de la reglamentacion municipal	0.00	0.00	2,624,216.53	0.00	2,624,216.53	0.00
5100	C00C06000	01030902010150101	1111		Dietas	0.00	0.00	710,500.08	0.00	710,500.08	0.00
5100	C00C06000	01030902010150101	1131		Sueldo base	0.00	0.00	161,387.93	0.00	161,387.93	0.00
5100	C00C06000	01030902010150101	1321		Prima vacacional	0.00	0.00	112,100.06	0.00	112,100.06	0.00
5100	C00C06000	01030902010150101	1322		Aguinaldo	0.00	0.00	92,790.13	0.00	92,790.13	0.00
5100	C00C06000	01030902010150101	1344		Compensación por retabulación	0.00	0.00	568,596.26	0.00	568,596.26	0.00
5100	C00C06000	01030902010150101	1345		Gratificación	0.00	0.00	858,667.63	0.00	858,667.63	0.00
5100	C00C06000	01030902010150101	1412		Aportaciones de servicio de salud	0.00	0.00	35,131.29	0.00	35,131.29	0.00
5100	C00C06000	01030902010150101	1413		Aportaciones al fondo del sistema solidario de reparto	0.00	0.00	26,121.15	0.00	26,121.15	0.00
5100	C00C06000	01030902010150101	1414		Aportaciones del Sistema de Capitalización Individual	0.00	0.00	6,460.71	0.00	6,460.71	0.00
5100	C00C06000	01030902010150101	1415		Aportaciones para financiar los gastos generales de administración del ISSEMYM	0.00	0.00	3,055.74	0.00	3,055.74	0.00
5100	C00C06000	01030902010150101	1416		Aportaciones para riesgo de trabajo	0.00	0.00	14,405.55	0.00	14,405.55	0.00
5100	C00C06000	01030902010150101	1712		Estímulos por puntualidad y asistencia	0.00	0.00	35,000.00	0.00	35,000.00	0.00
5100	C00C06000	01030902010250102			Revision y emision de la reglamentacion municipal	0.00	0.00	127,770.96	0.00	127,770.96	0.00
5100	C00C06000	01030902010250102	1412		Aportaciones de servicio de salud	0.00	0.00	52,645.74	0.00	52,645.74	0.00
5100	C00C06000	01030902010250102	1413		Aportaciones al fondo del sistema solidario de reparto	0.00	0.00	39,062.98	0.00	39,062.98	0.00
5100	C00C06000	01030902010250102	1414		Aportaciones del Sistema de Capitalización Individual	0.00	0.00	9,739.42	0.00	9,739.42	0.00
5100	C00C06000	01030902010250102	1415		Aportaciones para financiar los gastos generales de administración del ISSEMYM	0.00	0.00	4,606.54	0.00	4,606.54	0.00
5100	C00C06000	01030902010250102	1416		Aportaciones para riesgo de trabajo	0.00	0.00	21,716.28	0.00	21,716.28	0.00
5100	C00C07000				REGIDURIAS Regiduria No.7	0.00	0.00	2,852,144.01	0.00	2,852,144.01	0.00
5100	C00C07000	01030902010150101			Revision y emision de la reglamentacion municipal	0.00	0.00	2,705,326.21	0.00	2,705,326.21	0.00
5100	C00C07000	01030902010150101	1111		Dietas	0.00	0.00	710,500.08	0.00	710,500.08	0.00

Tenancingo
Estado de México
2022 • 2024

Cuenta Pública 2022
Balanza de Comprobacion Detallada
(Cifras en Pesos)

MUNICIPIO TENANCINGO 0058 **DEL 1 DE ENERO AL 31 DE DICIEMBRE DE 2022**

Cuenta (3)					Nombre de la Cuenta	Saldo Inicial (6)		Movimientos del Ejercicio (6)		Saldo Final (7)	
Cta	Scta	Sscta	Ssscta	Sssscta		Debe	Haber	Debe	Haber	Debe	Haber
5100	C00C07000	010309020101150101	1131		Sueldo base	0.00	0.00	299,343.09	0.00	299,343.09	0.00
5100	C00C07000	010309020101150101	1311		Prima por años de servicio	0.00	0.00	15,840.00	0.00	15,840.00	0.00
5100	C00C07000	010309020101150101	1321		Prima vacacional	0.00	0.00	127,451.03	0.00	127,451.03	0.00
5100	C00C07000	010309020101150101	1322		Aguinaldo	0.00	0.00	142,730.56	0.00	142,730.56	0.00
5100	C00C07000	010309020101150101	1344		Compensación por retabulación	0.00	0.00	450,192.00	0.00	450,192.00	0.00
5100	C00C07000	010309020101150101	1345		Gratificación	0.00	0.00	839,910.93	0.00	839,910.93	0.00
5100	C00C07000	010309020101150101	1346		Gratificación por convenio	0.00	0.00	3,000.00	0.00	3,000.00	0.00
5100	C00C07000	010309020101150101	1412		Aportaciones de servicio de salud	0.00	0.00	43,510.78	0.00	43,510.78	0.00
5100	C00C07000	010309020101150101	1413		Aportaciones al fondo del sistema solidario de reparto	0.00	0.00	32,341.22	0.00	32,341.22	0.00
5100	C00C07000	010309020101150101	1414		Aportaciones del Sistema de Capitalización Individual	0.00	0.00	8,009.20	0.00	8,009.20	0.00
5100	C00C07000	010309020101150101	1415		Aportaciones para financiar los gastos generales de administración del ISSEMYM	0.00	0.00	3,788.94	0.00	3,788.94	0.00
5100	C00C07000	010309020101150101	1416		Aportaciones para riesgo de trabajo	0.00	0.00	17,858.38	0.00	17,858.38	0.00
5100	C00C07000	010309020101150101	1595		Despensa	0.00	0.00	6,850.00	0.00	6,850.00	0.00
5100	C00C07000	010309020101150101	1712		Estímulos por puntualidad y asistencia	0.00	0.00	4,000.00	0.00	4,000.00	0.00
5100	C00C07000	010309020101250102			Revision y emision de la reglamentacion municipal	0.00	0.00	146,817.80	0.00	146,817.80	0.00
5100	C00C07000	010309020101250102	1412		Aportaciones de servicio de salud	0.00	0.00	60,493.47	0.00	60,493.47	0.00
5100	C00C07000	010309020101250102	1413		Aportaciones al fondo del sistema solidario de reparto	0.00	0.00	44,886.16	0.00	44,886.16	0.00
5100	C00C07000	010309020101250102	1414		Aportaciones del Sistema de Capitalización Individual	0.00	0.00	11,191.32	0.00	11,191.32	0.00
5100	C00C07000	010309020101250102	1415		Aportaciones para financiar los gastos generales de administración del ISSEMYM	0.00	0.00	5,293.21	0.00	5,293.21	0.00
5100	C00C07000	010309020101250102	1416		Aportaciones para riesgo de trabajo	0.00	0.00	24,953.64	0.00	24,953.64	0.00
5100	D00109000				SECRETARIA DEL AYUNTAMIENTO Registro Civil	0.00	0.00	3,888,041.90	0.00	3,888,041.90	0.00
5100	D00109000	010801010301110101			Actualización del registro civil	0.00	0.00	328,370.00	0.00	328,370.00	0.00
5100	D00109000	010801010301110101	3362		Impresiones de documentos oficiales para la prestación de servicios públicos, identificación, formatos adminis	0.00	0.00	328,370.00	0.00	328,370.00	0.00
5100	D00109000	010801010301150101			Actualización del registro civil	0.00	0.00	3,280,349.63	0.00	3,280,349.63	0.00
5100	D00109000	010801010301150101	1131		Sueldo base	0.00	0.00	1,792,643.11	0.00	1,792,643.11	0.00
5100	D00109000	010801010301150101	1311		Prima por años de servicio	0.00	0.00	55,000.00	0.00	55,000.00	0.00
5100	D00109000	010801010301150101	1321		Prima vacacional	0.00	0.00	217,399.30	0.00	217,399.30	0.00
5100	D00109000	010801010301150101	1322		Aguinaldo	0.00	0.00	306,868.40	0.00	306,868.40	0.00
5100	D00109000	010801010301150101	1344		Compensación por retabulación	0.00	0.00	426,216.04	0.00	426,216.04	0.00
5100	D00109000	010801010301150101	1345		Gratificación	0.00	0.00	222,783.66	0.00	222,783.66	0.00
5100	D00109000	010801010301150101	1346		Gratificación por convenio	0.00	0.00	14,500.00	0.00	14,500.00	0.00
5100	D00109000	010801010301150101	1412		Aportaciones de servicio de salud	0.00	0.00	86,958.52	0.00	86,958.52	0.00
5100	D00109000	010801010301150101	1413		Aportaciones al fondo del sistema solidario de reparto	0.00	0.00	63,635.80	0.00	63,635.80	0.00
5100	D00109000	010801010301150101	1414		Aportaciones del Sistema de Capitalización Individual	0.00	0.00	12,719.50	0.00	12,719.50	0.00
5100	D00109000	010801010301150101	1415		Aportaciones para financiar los gastos generales de administración del ISSEMYM	0.00	0.00	7,459.40	0.00	7,459.40	0.00
5100	D00109000	010801010301150101	1416		Aportaciones para riesgo de trabajo	0.00	0.00	35,165.90	0.00	35,165.90	0.00
5100	D00109000	010801010301150101	1595		Despensa	0.00	0.00	31,000.00	0.00	31,000.00	0.00
5100	D00109000	010801010301150101	1712		Estímulos por puntualidad y asistencia	0.00	0.00	8,000.00	0.00	8,000.00	0.00
5100	D00109000	010801010301250102			Actualización del registro civil	0.00	0.00	279,322.27	0.00	279,322.27	0.00
5100	D00109000	010801010301250102	1412		Aportaciones de servicio de salud	0.00	0.00	116,832.47	0.00	116,832.47	0.00
5100	D00109000	010801010301250102	1413		Aportaciones al fondo del sistema solidario de reparto	0.00	0.00	86,689.63	0.00	86,689.63	0.00
5100	D00109000	010801010301250102	1414		Aportaciones del Sistema de Capitalización Individual	0.00	0.00	17,383.76	0.00	17,383.76	0.00
5100	D00109000	010801010301250102	1415		Aportaciones para financiar los gastos generales de administración del ISSEMYM	0.00	0.00	10,222.85	0.00	10,222.85	0.00
5100	D00109000	010801010301250102	1416		Aportaciones para riesgo de trabajo	0.00	0.00	48,193.56	0.00	48,193.56	0.00
5100	D00D00000				SECRETARIA DEL AYUNTAMIENTO SECRETARIA DE AYUNTAMIENTO	0.00	0.00	3,596,174.45	0.00	3,596,174.45	0.00
5100	D00D00000	010309020101110101			Revision y emision de la reglamentacion municipal	0.00	0.00	556,793.08	0.00	556,793.08	0.00
5100	D00D00000	010309020101110101	3331		Servicios informáticos	0.00	0.00	12,760.00	0.00	12,760.00	0.00
5100	D00D00000	010309020101110101	3363		Servicios de impresión de documentos oficiales	0.00	0.00	240,975.00	0.00	240,975.00	0.00
5100	D00D00000	010309020101110101	3391		Servicios profesionales	0.00	0.00	303,058.08	0.00	303,058.08	0.00
5100	D00D00000	010309020101150101			Revision y emision de la reglamentacion municipal	0.00	0.00	359.00	0.00	359.00	0.00
5100	D00D00000	010309020101150101	2111		Materiales y útiles de oficina	0.00	0.00	359.00	0.00	359.00	0.00
5100	D00D00000	010502060301150101			Control del patrimonio y normatividad	0.00	0.00	2,824,181.29	0.00	2,824,181.29	0.00
5100	D00D00000	010502060301150101	1131		Sueldo base	0.00	0.00	1,494,873.69	0.00	1,494,873.69	0.00
5100	D00D00000	010502060301150101	1311		Prima por años de servicio	0.00	0.00	15,290.00	0.00	15,290.00	0.00
5100	D00D00000	010502060301150101	1321		Prima vacacional	0.00	0.00	187,990.89	0.00	187,990.89	0.00
5100	D00D00000	010502060301150101	1322		Aguinaldo	0.00	0.00	185,782.59	0.00	185,782.59	0.00

Tenancingo
Estado de México
2022-2024

Cuenta Pública 2022
Balanza de Comprobacion Detallada
(Cifras en Pesos)

MUNICIPIO TENANCINGO 0058 **DEL 1 DE ENERO AL 31 DE DICIEMBRE DE 2022**

Cuenta (3)					Nombre de la Cuenta	Saldo Inicial (6)		Movimientos del Ejercicio (6)		Saldo Final (7)	
Cta	Scta	Sscta	Ssscta	Sssscta		Debe	Haber	Debe	Haber	Debe	Haber
5100	D00D00000	01050206030115010l	1344		Compensación por retabulación	0.00	0.00	665,185.52	0.00	665,185.52	0.00
5100	D00D00000	01050206030115010l	1345		Gratificación	0.00	0.00	32,166.72	0.00	32,166.72	0.00
5100	D00D00000	01050206030115010l	1346		Gratificación por convenio	0.00	0.00	3,000.00	0.00	3,000.00	0.00
5100	D00D00000	01050206030115010l	1412		Aportaciones de servicio de salud	0.00	0.00	64,744.30	0.00	64,744.30	0.00
5100	D00D00000	01050206030115010l	1413		Aportaciones al fondo del sistema solidario de reparto	0.00	0.00	48,127.16	0.00	48,127.16	0.00
5100	D00D00000	01050206030115010l	1414		Aportaciones del Sistema de Capitalización Individual	0.00	0.00	11,395.76	0.00	11,395.76	0.00
5100	D00D00000	01050206030115010l	1415		Aportaciones para financiar los gastos generales de administración del ISSEMYM	0.00	0.00	5,644.66	0.00	5,644.66	0.00
5100	D00D00000	01050206030115010l	1416		Aportaciones para riesgo de trabajo	0.00	0.00	26,568.00	0.00	26,568.00	0.00
5100	D00D00000	01050206030115010l	1595		Despensa	0.00	0.00	6,850.00	0.00	6,850.00	0.00
5100	D00D00000	01050206030115010l	1712		Estímulos por puntualidad y asistencia	0.00	0.00	76,562.00	0.00	76,562.00	0.00
5100	D00D00000	010502060301250102			Control del patrimonio y normatividad	0.00	0.00	214,841.08	0.00	214,841.08	0.00
5100	D00D00000	010502060301250102	1412		Aportaciones de servicio de salud	0.00	0.00	88,816.40	0.00	88,816.40	0.00
5100	D00D00000	010502060301250102	1413		Aportaciones al fondo del sistema solidario de reparto	0.00	0.00	65,901.71	0.00	65,901.71	0.00
5100	D00D00000	010502060301250102	1414		Aportaciones del Sistema de Capitalización Individual	0.00	0.00	15,714.64	0.00	15,714.64	0.00
5100	D00D00000	010502060301250102	1415		Aportaciones para financiar los gastos generales de administración del ISSEMYM	0.00	0.00	7,771.43	0.00	7,771.43	0.00
5100	D00D00000	010502060301250102	1416		Aportaciones para riesgo de trabajo	0.00	0.00	36,636.90	0.00	36,636.90	0.00
5100	E00120000				ADMINISTRACIÓN Administración y Desarrollo de Personal	0.00	0.00	15,039,073.01	0.00	15,039,073.01	0.00
5100	E00120000	010502060101110101			Administración de personal	0.00	0.00	7,136,463.97	0.00	7,136,463.97	0.00
5100	E00120000	010502060101110101	1131		Sueldo base	0.00	0.00	5,849,890.05	0.00	5,849,890.05	0.00
5100	E00120000	010502060101110101	2121		Material y útiles de imprenta y reproducción	0.00	0.00	31,149.95	0.00	31,149.95	0.00
5100	E00120000	010502060101110101	2181		Material para identificación y registro	0.00	0.00	35,683.97	0.00	35,683.97	0.00
5100	E00120000	010502060101110101	3341		Capacitación	0.00	0.00	36,540.00	0.00	36,540.00	0.00
5100	E00120000	010502060101110101	3591		Servicios de fumigación	0.00	0.00	1,183,200.00	0.00	1,183,200.00	0.00
5100	E00120000	010502060101150101			Administración de personal	0.00	0.00	7,043,320.99	0.00	7,043,320.99	0.00
5100	E00120000	010502060101150101	1311		Prima por años de servicio	0.00	0.00	117,920.00	0.00	117,920.00	0.00
5100	E00120000	010502060101150101	1321		Prima vacacional	0.00	0.00	720,755.44	0.00	720,755.44	0.00
5100	E00120000	010502060101150101	1322		Aguinaldo	0.00	0.00	762,592.57	0.00	762,592.57	0.00
5100	E00120000	010502060101150101	1344		Compensación por retabulación	0.00	0.00	2,485,113.05	0.00	2,485,113.05	0.00
5100	E00120000	010502060101150101	1345		Gratificación	0.00	0.00	1,945,737.80	0.00	1,945,737.80	0.00
5100	E00120000	010502060101150101	1346		Gratificación por convenio	0.00	0.00	36,050.00	0.00	36,050.00	0.00
5100	E00120000	010502060101150101	1412		Aportaciones de servicio de salud	0.00	0.00	274,312.45	0.00	274,312.45	0.00
5100	E00120000	010502060101150101	1413		Aportaciones al fondo del sistema solidario de reparto	0.00	0.00	206,367.32	0.00	206,367.32	0.00
5100	E00120000	010502060101150101	1414		Aportaciones del Sistema de Capitalización Individual	0.00	0.00	41,895.43	0.00	41,895.43	0.00
5100	E00120000	010502060101150101	1415		Aportaciones para financiar los gastos generales de administración del ISSEMYM	0.00	0.00	23,141.15	0.00	23,141.15	0.00
5100	E00120000	010502060101150101	1416		Aportaciones para riesgo de trabajo	0.00	0.00	111,623.30	0.00	111,623.30	0.00
5100	E00120000	010502060101150101	1595		Despensa	0.00	0.00	76,850.00	0.00	76,850.00	0.00
5100	E00120000	010502060101150101	1712		Estímulos por puntualidad y asistencia	0.00	0.00	201,672.42	0.00	201,672.42	0.00
5100	E00120000	010502060101150101	2141		Materiales y útiles para el procesamiento en equipos y bienes informáticos	0.00	0.00	39,290.06	0.00	39,290.06	0.00
5100	E00120000	010502060101250102			Administración de personal	0.00	0.00	859,288.05	0.00	859,288.05	0.00
5100	E00120000	010502060101250102	1412		Aportaciones de servicio de salud	0.00	0.00	357,932.72	0.00	357,932.72	0.00
5100	E00120000	010502060101250102	1413		Aportaciones al fondo del sistema solidario de reparto	0.00	0.00	265,586.21	0.00	265,586.21	0.00
5100	E00120000	010502060101250102	1414		Aportaciones del Sistema de Capitalización Individual	0.00	0.00	56,803.19	0.00	56,803.19	0.00
5100	E00120000	010502060101250102	1415		Aportaciones para financiar los gastos generales de administración del ISSEMYM	0.00	0.00	31,319.03	0.00	31,319.03	0.00
5100	E00120000	010502060101250102	1416		Aportaciones para riesgo de trabajo	0.00	0.00	147,646.90	0.00	147,646.90	0.00
5100	E00121000				ADMINISTRACIÓN Recursos Materiales	0.00	0.00	5,018,413.03	0.00	5,018,413.03	0.00
5100	E00121000	010502060201110101			Adquisiciones y servicios	0.00	0.00	3,584,757.14	0.00	3,584,757.14	0.00
5100	E00121000	010502060201110101	2112		Enseres de oficina	0.00	0.00	4,455.54	0.00	4,455.54	0.00
5100	E00121000	010502060201110101	2161		Material y enseres de limpieza	0.00	0.00	379,209.80	0.00	379,209.80	0.00
5100	E00121000	010502060201110101	2211		Productos alimenticios para personas	0.00	0.00	22,598.87	0.00	22,598.87	0.00
5100	E00121000	010502060201110101	2231		Utensilios para el servicio de alimentación	0.00	0.00	4,570.39	0.00	4,570.39	0.00
5100	E00121000	010502060201110101	2431		Cal, yeso y productos de yeso	0.00	0.00	20,280.05	0.00	20,280.05	0.00
5100	E00121000	010502060201110101	2461		Material eléctrico y electrónico	0.00	0.00	340,367.70	0.00	340,367.70	0.00
5100	E00121000	010502060201110101	2491		Materiales de construcción	0.00	0.00	150,765.99	0.00	150,765.99	0.00
5100	E00121000	010502060201110101	2492		Estructuras y manufacturas para todo tipo de construcción	0.00	0.00	7,315.60	0.00	7,315.60	0.00
5100	E00121000	010502060201110101	2721		Prendas de seguridad y protección personal	0.00	0.00	224.98	0.00	224.98	0.00
5100	E00121000	010502060201110101	2911		Refacciones, accesorios y herramientas	0.00	0.00	41,475.72	0.00	41,475.72	0.00
5100	E00121000	010502060201110101	2941		Refacciones y accesorios para equipo de cómputo	0.00	0.00	5,072.00	0.00	5,072.00	0.00

Tenancingo
Estado de México
2022 • 2024

Cuenta Pública 2022
Balanza de Comprobacion Detallada
(Cifras en Pesos)

MUNICIPIO TENANCINGO 0058 **DEL 1 DE ENERO AL 31 DE DICIEMBRE DE 2022**

Cuenta (3)					Nombre de la Cuenta	Saldo Inicial (5)		Movimientos del Ejercicio (6)		Saldo Final (7)	
Cta	Scta	Sscta	Ssscta	Sssscta		Debe	Haber	Debe	Haber	Debe	Haber
5100	E00121000	010502060201110101	2961		Refacciones y accesorios menores para equipo de transporte	0.00	0.00	52,942.34	0.00	52,942.34	0.00
5100	E00121000	010502060201110101	3141		Servicio de telefonía convencional	0.00	0.00	238,440.00	0.00	238,440.00	0.00
5100	E00121000	010502060201110101	3211		Arrendamiento de terrenos	0.00	0.00	302,996.92	0.00	302,996.92	0.00
5100	E00121000	010502060201110101	3221		Arrendamiento de edificios y locales	0.00	0.00	516,471.26	0.00	516,471.26	0.00
5100	E00121000	010502060201110101	3231		Arrendamiento de equipo y bienes informáticos	0.00	0.00	142,307.15	0.00	142,307.15	0.00
5100	E00121000	010502060201110101	3362		Impresiones de documentos oficiales para la prestación de servicios públicos, identificación, formatos adminis	0.00	0.00	3,782.40	0.00	3,782.40	0.00
5100	E00121000	010502060201110101	3391		Servicios profesionales	0.00	0.00	830,151.01	0.00	830,151.01	0.00
5100	E00121000	010502060201110101	3511		Reparación y mantenimiento de inmuebles	0.00	0.00	334,931.07	0.00	334,931.07	0.00
5100	E00121000	010502060201110101	3551		Reparación y mantenimiento de vehículos terrestres, aéreos y lacustres	0.00	0.00	140,470.28	0.00	140,470.28	0.00
5100	E00121000	010502060201110101	3811		Gastos de ceremonial	0.00	0.00	10,941.01	0.00	10,941.01	0.00
5100	E00121000	010502060201110101	3922		Otros impuestos y derechos	0.00	0.00	5,694.00	0.00	5,694.00	0.00
5100	E00121000	010502060201110101	3992		Gastos de servicios menores	0.00	0.00	29,293.06	0.00	29,293.06	0.00
5100	E00121000	010502060201150101			Adquisiciones y servicios	0.00	0.00	1,433,655.89	0.00	1,433,655.89	0.00
5100	E00121000	010502060201150101	2111		Materiales y útiles de oficina	0.00	0.00	445,259.63	0.00	445,259.63	0.00
5100	E00121000	010502060201150101	2141		Materiales y útiles para el procesamiento en equipos y bienes informáticos	0.00	0.00	40,953.32	0.00	40,953.32	0.00
5100	E00121000	010502060201150101	2471		Artículos metálicos para la construcción	0.00	0.00	3,742.93	0.00	3,742.93	0.00
5100	E00121000	010502060201150101	2541		Materiales, accesorios y suministros médicos	0.00	0.00	8,389.35	0.00	8,389.35	0.00
5100	E00121000	010502060201150101	2611		Combustibles, lubricantes y aditivos	0.00	0.00	98,288.36	0.00	98,288.36	0.00
5100	E00121000	010502060201150101	2711		Vestuario y uniformes	0.00	0.00	213,749.20	0.00	213,749.20	0.00
5100	E00121000	010502060201150101	3111		Servicio de energía eléctrica	0.00	0.00	623,273.10	0.00	623,273.10	0.00
5100	F00123000				DESARROLLO URBANO Y OBRAS PUBLICAS Desarrollo Urbano	0.00	0.00	3,933,842.21	0.00	3,933,842.21	0.00
5100	F00123000	010308010201150101			Planeación integral y concertada	0.00	0.00	3,681,692.84	0.00	3,681,692.84	0.00
5100	F00123000	010308010201150101	1131		Sueldo base	0.00	0.00	1,600,660.98	0.00	1,600,660.98	0.00
5100	F00123000	010308010201150101	1311		Prima por años de servicio	0.00	0.00	39,600.00	0.00	39,600.00	0.00
5100	F00123000	010308010201150101	1321		Prima vacacional	0.00	0.00	207,226.83	0.00	207,226.83	0.00
5100	F00123000	010308010201150101	1322		Aguinaldo	0.00	0.00	231,634.58	0.00	231,634.58	0.00
5100	F00123000	010308010201150101	1344		Compensación por retabulación	0.00	0.00	334,466.74	0.00	334,466.74	0.00
5100	F00123000	010308010201150101	1345		Gratificación	0.00	0.00	999,616.39	0.00	999,616.39	0.00
5100	F00123000	010308010201150101	1346		Gratificación por convenio	0.00	0.00	12,250.00	0.00	12,250.00	0.00
5100	F00123000	010308010201150101	1412		Aportaciones de servicio de salud	0.00	0.00	74,340.60	0.00	74,340.60	0.00
5100	F00123000	010308010201150101	1413		Aportaciones al fondo del sistema solidario de reparto	0.00	0.00	55,276.75	0.00	55,276.75	0.00
5100	F00123000	010308010201150101	1414		Aportaciones del Sistema de Capitalización Individual	0.00	0.00	11,336.15	0.00	11,336.15	0.00
5100	F00123000	010308010201150101	1415		Aportaciones para financiar los gastos generales de administración del ISSEMYM	0.00	0.00	6,465.46	0.00	6,465.46	0.00
5100	F00123000	010308010201150101	1416		Aportaciones para riesgo de trabajo	0.00	0.00	30,480.36	0.00	30,480.36	0.00
5100	F00123000	010308010201150101	1595		Despensa	0.00	0.00	28,900.00	0.00	28,900.00	0.00
5100	F00123000	010308010201150101	1712		Estímulos por puntualidad y asistencia	0.00	0.00	49,438.00	0.00	49,438.00	0.00
5100	F00123000	010308010201250102			Planeación integral y concertada	0.00	0.00	252,149.37	0.00	252,149.37	0.00
5100	F00123000	010308010201250102	1412		Aportaciones de servicio de salud	0.00	0.00	105,210.37	0.00	105,210.37	0.00
5100	F00123000	010308010201250102	1413		Aportaciones al fondo del sistema solidario de reparto	0.00	0.00	78,066.23	0.00	78,066.23	0.00
5100	F00123000	010308010201250102	1414		Aportaciones del Sistema de Capitalización Individual	0.00	0.00	16,267.44	0.00	16,267.44	0.00
5100	F00123000	010308010201250102	1415		Aportaciones para financiar los gastos generales de administración del ISSEMYM	0.00	0.00	9,205.86	0.00	9,205.86	0.00
5100	F00123000	010308010201250102	1416		Aportaciones para riesgo de trabajo	0.00	0.00	43,399.47	0.00	43,399.47	0.00
5100	F00124000				DESARROLLO URBANO Y OBRAS PUBLICAS Obras Públicas	0.00	0.00	8,955,992.43	0.00	8,955,992.43	0.00
5100	F00124000	010308010201150101			Planeación integral y concertada	0.00	0.00	724,036.67	0.00	724,036.67	0.00
5100	F00124000	010308010201150101	2611		Combustibles, lubricantes y aditivos	0.00	0.00	724,036.67	0.00	724,036.67	0.00
5100	F00124000	020201010202110101			Participación comunitaria para el mejoramiento urbano	0.00	0.00	839,379.04	0.00	839,379.04	0.00
5100	F00124000	020201010202110101	2911		Refacciones, accesorios y herramientas	0.00	0.00	49,894.27	0.00	49,894.27	0.00
5100	F00124000	020201010202110101	2961		Refacciones y accesorios menores para equipo de transporte	0.00	0.00	22,273.58	0.00	22,273.58	0.00
5100	F00124000	020201010202110101	3231		Arrendamiento de equipo y bienes informáticos	0.00	0.00	7,893.53	0.00	7,893.53	0.00
5100	F00124000	020201010202110101	3511		Reparación y mantenimiento de inmuebles	0.00	0.00	3,123.63	0.00	3,123.63	0.00
5100	F00124000	020201010202110101	3551		Reparación y mantenimiento de vehículos terrestres, aéreos y lacustres	0.00	0.00	43,408.36	0.00	43,408.36	0.00
5100	F00124000	020201010202110101	3571		Reparación, instalación y mantenimiento de maquinaria, equipo industrial y diverso	0.00	0.00	712,785.67	0.00	712,785.67	0.00
5100	F00124000	020201010202150101			Participación comunitaria para el mejoramiento urbano	0.00	0.00	63,668.21	0.00	63,668.21	0.00
5100	F00124000	020201010202150101	2611		Combustibles, lubricantes y aditivos	0.00	0.00	63,668.21	0.00	63,668.21	0.00
5100	F00124000	020201010503150101			Control y supervisión de obras públicas	0.00	0.00	6,833,984.28	0.00	6,833,984.28	0.00
5100	F00124000	020201010503150101	1131		Sueldo base	0.00	0.00	3,428,033.62	0.00	3,428,033.62	0.00

Tenancingo
Estado de México
2022-2024

Cuenta Pública 2022
Balanza de Comprobacion Detallada
(Cifras en Pesos)

MUNICIPIO TENANCINGO 0058 **DEL 1 DE ENERO AL 31 DE DICIEMBRE DE 2022**

Cuenta (3)					Nombre de la Cuenta	Saldo Inicial (5)		Movimientos del Ejercicio (6)		Saldo Final (7)	
Cta	Scta	Sscta	Ssscta	Sssscta		Debe	Haber	Debe	Haber	Debe	Haber
5100	F00124000	020201010503150101	1311		Prima por años de servicio	0.00	0.00	61,600.00	0.00	61,600.00	0.00
5100	F00124000	020201010503150101	1321		Prima vacacional	0.00	0.00	410,063.87	0.00	410,063.87	0.00
5100	F00124000	020201010503150101	1322		Aguinaldo	0.00	0.00	413,933.43	0.00	413,933.43	0.00
5100	F00124000	020201010503150101	1344		Compensación por retabulación	0.00	0.00	1,333,701.22	0.00	1,333,701.22	0.00
5100	F00124000	020201010503150101	1345		Gratificación	0.00	0.00	684,190.38	0.00	684,190.38	0.00
5100	F00124000	020201010503150101	1346		Gratificación por convenio	0.00	0.00	16,200.00	0.00	16,200.00	0.00
5100	F00124000	020201010503150101	1412		Aportaciones de servicio de salud	0.00	0.00	156,170.43	0.00	156,170.43	0.00
5100	F00124000	020201010503150101	1413		Aportaciones al fondo del sistema solidario de reparto	0.00	0.00	117,826.73	0.00	117,826.73	0.00
5100	F00124000	020201010503150101	1414		Aportaciones del Sistema de Capitalización Individual	0.00	0.00	22,848.25	0.00	22,848.25	0.00
5100	F00124000	020201010503150101	1415		Aportaciones para financiar los gastos generales de administración del ISSEMYM	0.00	0.00	13,343.23	0.00	13,343.23	0.00
5100	F00124000	020201010503150101	1416		Aportaciones para riesgo de trabajo	0.00	0.00	63,220.78	0.00	63,220.78	0.00
5100	F00124000	020201010503150101	1595		Despensa	0.00	0.00	33,050.00	0.00	33,050.00	0.00
5100	F00124000	020201010503150101	1712		Estímulos por puntualidad y asistencia	0.00	0.00	79,802.34	0.00	79,802.34	0.00
5100	F00124000	020201010503250102			Control y supervisión de obras públicas	0.00	0.00	494,924.23	0.00	494,924.23	0.00
5100	F00124000	020201010503250102	1412		Aportaciones de servicio de salud	0.00	0.00	207,324.00	0.00	207,324.00	0.00
5100	F00124000	020201010503250102	1413		Aportaciones al fondo del sistema solidario de reparto	0.00	0.00	153,834.05	0.00	153,834.05	0.00
5100	F00124000	020201010503250102	1414		Aportaciones del Sistema de Capitalización Individual	0.00	0.00	30,104.17	0.00	30,104.17	0.00
5100	F00124000	020201010503250102	1415		Aportaciones para financiar los gastos generales de administración del ISSEMYM	0.00	0.00	18,140.87	0.00	18,140.87	0.00
5100	F00124000	020201010503250102	1416		Aportaciones para riesgo de trabajo	0.00	0.00	85,521.14	0.00	85,521.14	0.00
5100	G00160000				ECOLOGÍA Prevención y Control Ambiental	0.00	0.00	7,531,469.53	0.00	7,531,469.53	0.00
5100	G00160000	020104010301250102			Concertación y participación ciudadana para la protección del ambiente	0.00	0.00	6,949,285.92	0.00	6,949,285.92	0.00
5100	G00160000	020104010301250102	3132		Servicio de cloración de agua	0.00	0.00	723,576.15	0.00	723,576.15	0.00
5100	G00160000	020104010301250102	3211		Arrendamiento de terrenos	0.00	0.00	6,225,709.77	0.00	6,225,709.77	0.00
5100	G00160000	020104010302150101			Promoción de la cultura ambiental	0.00	0.00	582,183.61	0.00	582,183.61	0.00
5100	G00160000	020104010302150101	3132		Servicio de cloración de agua	0.00	0.00	582,183.61	0.00	582,183.61	0.00
5100	H00126000				SERVICIOS PUBLICOS Limpia	0.00	0.00	23,535,303.21	0.00	23,535,303.21	0.00
5100	H00126000	020101010101110101			Manejo integral de residuos sólidos	0.00	0.00	2,089,529.96	0.00	2,089,529.96	0.00
5100	H00126000	020101010101110101	2161		Material y enseres de limpieza	0.00	0.00	96,030.00	0.00	96,030.00	0.00
5100	H00126000	020101010101110101	2721		Prendas de seguridad y protección personal	0.00	0.00	68,600.00	0.00	68,600.00	0.00
5100	H00126000	020101010101110101	2961		Refacciones y accesorios menores para equipo de transporte	0.00	0.00	208,129.85	0.00	208,129.85	0.00
5100	H00126000	020101010101110101	3261		Arrendamiento de maquinaria y equipo	0.00	0.00	570,720.00	0.00	570,720.00	0.00
5100	H00126000	020101010101110101	3551		Reparación y mantenimiento de vehículos terrestres, aéreos y lacustres	0.00	0.00	1,108,493.95	0.00	1,108,493.95	0.00
5100	H00126000	020101010101110101	3571		Reparación, instalación y mantenimiento de maquinaria, equipo industrial y diverso	0.00	0.00	37,556.16	0.00	37,556.16	0.00
5100	H00126000	020101010101150101			Manejo integral de residuos sólidos	0.00	0.00	375,458.78	0.00	375,458.78	0.00
5100	H00126000	020101010101150101	2611		Combustibles, lubricantes y aditivos	0.00	0.00	375,458.78	0.00	375,458.78	0.00
5100	H00126000	020101010101250102			Manejo integral de residuos sólidos	0.00	0.00	4,392,121.11	0.00	4,392,121.11	0.00
5100	H00126000	020101010101250102	2611		Combustibles, lubricantes y aditivos	0.00	0.00	3,537,684.72	0.00	3,537,684.72	0.00
5100	H00126000	020101010101250102	3551		Reparación y mantenimiento de vehículos terrestres, aéreos y lacustres	0.00	0.00	854,436.39	0.00	854,436.39	0.00
5100	H00126000	020101010102150101			Coordinación para servicios de limpia y recolección de desechos sólidos	0.00	0.00	15,376,088.56	0.00	15,376,088.56	0.00
5100	H00126000	020101010102150101	1131		Sueldo base	0.00	0.00	8,527,047.68	0.00	8,527,047.68	0.00
5100	H00126000	020101010102150101	1311		Prima por años de servicio	0.00	0.00	261,690.00	0.00	261,690.00	0.00
5100	H00126000	020101010102150101	1321		Prima vacacional	0.00	0.00	1,045,352.44	0.00	1,045,352.44	0.00
5100	H00126000	020101010102150101	1322		Aguinaldo	0.00	0.00	1,209,828.92	0.00	1,209,828.92	0.00
5100	H00126000	020101010102150101	1331		Remuneraciones por horas extraordinarias	0.00	0.00	589,045.38	0.00	589,045.38	0.00
5100	H00126000	020101010102150101	1344		Compensación por retabulación	0.00	0.00	950,298.20	0.00	950,298.20	0.00
5100	H00126000	020101010102150101	1345		Gratificación	0.00	0.00	1,523,772.26	0.00	1,523,772.26	0.00
5100	H00126000	020101010102150101	1346		Gratificación por convenio	0.00	0.00	87,800.00	0.00	87,800.00	0.00
5100	H00126000	020101010102150101	1412		Aportaciones de servicio de salud	0.00	0.00	405,791.36	0.00	405,791.36	0.00
5100	H00126000	020101010102150101	1413		Aportaciones al fondo del sistema solidario de reparto	0.00	0.00	298,753.11	0.00	298,753.11	0.00
5100	H00126000	020101010102150101	1414		Aportaciones del Sistema de Capitalización Individual	0.00	0.00	54,523.44	0.00	54,523.44	0.00
5100	H00126000	020101010102150101	1415		Aportaciones para financiar los gastos generales de administración del ISSEMYM	0.00	0.00	34,321.20	0.00	34,321.20	0.00
5100	H00126000	020101010102150101	1416		Aportaciones para riesgo de trabajo	0.00	0.00	161,376.57	0.00	161,376.57	0.00
5100	H00126000	020101010102150101	1531		Prima por jubilación	0.00	0.00	8,500.00	0.00	8,500.00	0.00
5100	H00126000	020101010102150101	1595		Despensa	0.00	0.00	160,550.00	0.00	160,550.00	0.00
5100	H00126000	020101010102150101	1712		Estímulos por puntualidad y asistencia	0.00	0.00	57,438.00	0.00	57,438.00	0.00
5100	H00126000	020101010102250102			Coordinación para servicios de limpia y recolección de desechos sólidos	0.00	0.00	1,302,104.80	0.00	1,302,104.80	0.00
5100	H00126000	020101010102250102	1412		Aportaciones de servicio de salud	0.00	0.00	546,762.51	0.00	546,762.51	0.00

Tenancingo
Estado de México
2022 - 2024

Cuenta Pública 2022
Balanza de Comprobacion Detallada
(Cifras en Pesos)

MUNICIPIO TENANCINGO 0058 **DEL 1 DE ENERO AL 31 DE DICIEMBRE DE 2022**

Cuenta (3)					Nombre de la Cuenta	Saldo Inicial (5)		Movimientos del Ejercicio (6)		Saldo Final (7)	
Cta	Scta	Sscta	Ssscta	Sssscta		Debe	Haber	Debe	Haber	Debe	Haber
5100	H00126000	020101010102250102	1413		Aportaciones al fondo del sistema solidario de reparto	0.00	0.00	405,697.84	0.00	405,697.84	0.00
5100	H00126000	020101010102250102	1414		Aportaciones del Sistema de Capitalización Individual	0.00	0.00	76,263.86	0.00	76,263.86	0.00
5100	H00126000	020101010102250102	1415		Aportaciones para financiar los gastos generales de administración del ISSEMYM	0.00	0.00	47,841.22	0.00	47,841.22	0.00
5100	H00126000	020101010102250102	1416		Aportaciones para riesgo de trabajo	0.00	0.00	225,539.37	0.00	225,539.37	0.00
5100	H00127000				SERVICIOS PUBLICOS Alumbrado Público	0.00	0.00	21,848,544.89	0.00	21,848,544.89	0.00
5100	H00127000	020204010201110101			Alumbrado público	0.00	0.00	8,782,980.89	0.00	8,782,980.89	0.00
5100	H00127000	020204010201110101	2961		Refacciones y accesorios menores para equipo de transporte	0.00	0.00	19,720.00	0.00	19,720.00	0.00
5100	H00127000	020204010201110101	3112		Servicio de energía eléctrica para alumbrado público	0.00	0.00	8,754,796.67	0.00	8,754,796.67	0.00
5100	H00127000	020204010201110101	3551		Reparación y mantenimiento de vehículos terrestres, aéreos y lacustres	0.00	0.00	8,464.22	0.00	8,464.22	0.00
5100	H00127000	020204010201150101			Alumbrado público	0.00	0.00	1,173,698.53	0.00	1,173,698.53	0.00
5100	H00127000	020204010201150101	1131		Sueldo base	0.00	0.00	621,906.29	0.00	621,906.29	0.00
5100	H00127000	020204010201150101	1311		Prima por años de servicio	0.00	0.00	2,640.00	0.00	2,640.00	0.00
5100	H00127000	020204010201150101	1321		Prima vacacional	0.00	0.00	76,476.88	0.00	76,476.88	0.00
5100	H00127000	020204010201150101	1322		Aguinaldo	0.00	0.00	77,765.67	0.00	77,765.67	0.00
5100	H00127000	020204010201150101	1344		Compensación por retabulación	0.00	0.00	130,531.68	0.00	130,531.68	0.00
5100	H00127000	020204010201150101	1345		Gratificación	0.00	0.00	28,800.00	0.00	28,800.00	0.00
5100	H00127000	020204010201150101	1346		Gratificación por convenio	0.00	0.00	3,000.00	0.00	3,000.00	0.00
5100	H00127000	020204010201150101	1412		Aportaciones de servicio de salud	0.00	0.00	24,246.50	0.00	24,246.50	0.00
5100	H00127000	020204010201150101	1413		Aportaciones al fondo del sistema solidario de reparto	0.00	0.00	17,990.96	0.00	17,990.96	0.00
5100	H00127000	020204010201150101	1414		Aportaciones del Sistema de Capitalización Individual	0.00	0.00	1,867.42	0.00	1,867.42	0.00
5100	H00127000	020204010201150101	1415		Aportaciones para financiar los gastos generales de administración del ISSEMYM	0.00	0.00	2,121.50	0.00	2,121.50	0.00
5100	H00127000	020204010201150101	1416		Aportaciones para riesgo de trabajo	0.00	0.00	10,001.63	0.00	10,001.63	0.00
5100	H00127000	020204010201150101	1595		Despensa	0.00	0.00	6,850.00	0.00	6,850.00	0.00
5100	H00127000	020204010201150101	2611		Combustibles, lubricantes y aditivos	0.00	0.00	169,500.00	0.00	169,500.00	0.00
5100	H00127000	020204010201250102			Alumbrado público	0.00	0.00	11,891,865.47	0.00	11,891,865.47	0.00
5100	H00127000	020204010201250102	1412		Aportaciones de servicio de salud	0.00	0.00	37,421.53	0.00	37,421.53	0.00
5100	H00127000	020204010201250102	1413		Aportaciones al fondo del sistema solidario de reparto	0.00	0.00	27,766.76	0.00	27,766.76	0.00
5100	H00127000	020204010201250102	1414		Aportaciones del Sistema de Capitalización Individual	0.00	0.00	2,844.12	0.00	2,844.12	0.00
5100	H00127000	020204010201250102	1415		Aportaciones para financiar los gastos generales de administración del ISSEMYM	0.00	0.00	3,274.31	0.00	3,274.31	0.00
5100	H00127000	020204010201250102	1416		Aportaciones para riesgo de trabajo	0.00	0.00	15,436.36	0.00	15,436.36	0.00
5100	H00127000	020204010201250102	3112		Servicio de energía eléctrica para alumbrado público	0.00	0.00	11,805,122.39	0.00	11,805,122.39	0.00
5100	H00128000				SERVICIOS PUBLICOS Parques y Jardines	0.00	0.00	5,540,301.04	0.00	5,540,301.04	0.00
5100	H00128000	020206010301110101			Coordinación para la conservación de parques y jardines	0.00	0.00	17,264.44	0.00	17,264.44	0.00
5100	H00128000	020206010301110101	2911		Refacciones, accesorios y herramientas	0.00	0.00	5,316.44	0.00	5,316.44	0.00
5100	H00128000	020206010301110101	3551		Reparación y mantenimiento de vehículos terrestres, aéreos y lacustres	0.00	0.00	11,948.00	0.00	11,948.00	0.00
5100	H00128000	020206010301150101			Coordinación para la conservación de parques y jardines	0.00	0.00	5,144,344.01	0.00	5,144,344.01	0.00
5100	H00128000	020206010301150101	1131		Sueldo base	0.00	0.00	2,420,029.94	0.00	2,420,029.94	0.00
5100	H00128000	020206010301150101	1311		Prima por años de servicio	0.00	0.00	80,190.00	0.00	80,190.00	0.00
5100	H00128000	020206010301150101	1321		Prima vacacional	0.00	0.00	328,937.71	0.00	328,937.71	0.00
5100	H00128000	020206010301150101	1322		Aguinaldo	0.00	0.00	376,631.38	0.00	376,631.38	0.00
5100	H00128000	020206010301150101	1331		Remuneraciones por horas extraordinarias	0.00	0.00	23,340.00	0.00	23,340.00	0.00
5100	H00128000	020206010301150101	1344		Compensación por retabulación	0.00	0.00	585,803.00	0.00	585,803.00	0.00
5100	H00128000	020206010301150101	1345		Gratificación	0.00	0.00	789,041.11	0.00	789,041.11	0.00
5100	H00128000	020206010301150101	1346		Gratificación por convenio	0.00	0.00	23,400.00	0.00	23,400.00	0.00
5100	H00128000	020206010301150101	1412		Aportaciones de servicio de salud	0.00	0.00	118,050.70	0.00	118,050.70	0.00
5100	H00128000	020206010301150101	1413		Aportaciones al fondo del sistema solidario de reparto	0.00	0.00	87,195.61	0.00	87,195.61	0.00
5100	H00128000	020206010301150101	1414		Aportaciones del Sistema de Capitalización Individual	0.00	0.00	14,506.88	0.00	14,506.88	0.00
5100	H00128000	020206010301150101	1415		Aportaciones para financiar los gastos generales de administración del ISSEMYM	0.00	0.00	10,282.49	0.00	10,282.49	0.00
5100	H00128000	020206010301150101	1416		Aportaciones para riesgo de trabajo	0.00	0.00	48,474.68	0.00	48,474.68	0.00
5100	H00128000	020206010301150101	1595		Despensa	0.00	0.00	46,350.00	0.00	46,350.00	0.00
5100	H00128000	020206010301150101	1712		Estímulos por puntualidad y asistencia	0.00	0.00	44,527.00	0.00	44,527.00	0.00
5100	H00128000	020206010301150101	2491		Materiales de construcción	0.00	0.00	7,625.32	0.00	7,625.32	0.00
5100	H00128000	020206010301150101	2611		Combustibles, lubricantes y aditivos	0.00	0.00	139,958.19	0.00	139,958.19	0.00
5100	H00128000	020206010301250102			Coordinación para la conservación de parques y jardines	0.00	0.00	378,692.59	0.00	378,692.59	0.00
5100	H00128000	020206010301250102	1412		Aportaciones de servicio de salud	0.00	0.00	159,754.00	0.00	159,754.00	0.00
5100	H00128000	020206010301250102	1413		Aportaciones al fondo del sistema solidario de reparto	0.00	0.00	118,537.00	0.00	118,537.00	0.00
5100	H00128000	020206010301250102	1414		Aportaciones del Sistema de Capitalización Individual	0.00	0.00	20,524.85	0.00	20,524.85	0.00

Tenancingo
Estado de México
2022-2024

Cuenta Pública 2022
Balanza de Comprobacion Detallada
(Cifras en Pesos)

MUNICIPIO TENANCINGO 0058 **DEL 1 DE ENERO AL 31 DE DICIEMBRE DE 2022**

Cuenta (3)					Nombre de la Cuenta	Saldo Inicial (5)		Movimientos del Ejercicio (6)		Saldo Final (7)	
Cta	Scta	Sscta	Ssscta	Sssscta		Debe	Haber	Debe	Haber	Debe	Haber
5100	H00128000	020206010301250102	1415		Aportaciones para financiar los gastos generales de administración del ISSEMYM	0.00	0.00	13,978.42	0.00	13,978.42	0.00
5100	H00128000	020206010301250102	1416		Aportaciones para riesgo de trabajo	0.00	0.00	65,898.32	0.00	65,898.32	0.00
5100	I01139000				Desarrollo Social Control Social	0.00	0.00	5,182,214.52	0.00	5,182,214.52	0.00
5100	I01139000	020202010101150101			Promoción a la participación comunitaria	0.00	0.00	4,887,497.64	0.00	4,887,497.64	0.00
5100	I01139000	020202010101150101	1131		Sueldo base	0.00	0.00	2,125,103.29	0.00	2,125,103.29	0.00
5100	I01139000	020202010101150101	1311		Prima por años de servicio	0.00	0.00	22,110.00	0.00	22,110.00	0.00
5100	I01139000	020202010101150101	1321		Prima vacacional	0.00	0.00	234,738.28	0.00	234,738.28	0.00
5100	I01139000	020202010101150101	1322		Aguinaldo	0.00	0.00	225,827.33	0.00	225,827.33	0.00
5100	I01139000	020202010101150101	1344		Compensación por retabulación	0.00	0.00	1,124,184.38	0.00	1,124,184.38	0.00
5100	I01139000	020202010101150101	1345		Gratificación	0.00	0.00	876,135.27	0.00	876,135.27	0.00
5100	I01139000	020202010101150101	1346		Gratificación por convenio	0.00	0.00	6,550.00	0.00	6,550.00	0.00
5100	I01139000	020202010101150101	1412		Aportaciones de servicio de salud	0.00	0.00	92,133.06	0.00	92,133.06	0.00
5100	I01139000	020202010101150101	1413		Aportaciones al fondo del sistema solidario de reparto	0.00	0.00	67,562.79	0.00	67,562.79	0.00
5100	I01139000	020202010101150101	1414		Aportaciones del Sistema de Capitalización Individual	0.00	0.00	16,845.38	0.00	16,845.38	0.00
5100	I01139000	020202010101150101	1415		Aportaciones para financiar los gastos generales de administración del ISSEMYM	0.00	0.00	7,967.35	0.00	7,967.35	0.00
5100	I01139000	020202010101150101	1416		Aportaciones para riesgo de trabajo	0.00	0.00	37,560.51	0.00	37,560.51	0.00
5100	I01139000	020202010101150101	1595		Despensa	0.00	0.00	10,200.00	0.00	10,200.00	0.00
5100	I01139000	020202010101150101	1712		Estímulos por puntualidad y asistencia	0.00	0.00	25,580.00	0.00	25,580.00	0.00
5100	I01139000	020202010101150101	2611		Combustibles, lubricantes y aditivos	0.00	0.00	15,000.00	0.00	15,000.00	0.00
5100	I01139000	020202010101250102			Promoción a la participación comunitaria	0.00	0.00	294,716.88	0.00	294,716.88	0.00
5100	I01139000	020202010101250102	1412		Aportaciones de servicio de salud	0.00	0.00	121,432.41	0.00	121,432.41	0.00
5100	I01139000	020202010101250102	1413		Aportaciones al fondo del sistema solidario de reparto	0.00	0.00	90,102.64	0.00	90,102.64	0.00
5100	I01139000	020202010101250102	1414		Aportaciones del Sistema de Capitalización Individual	0.00	0.00	22,465.14	0.00	22,465.14	0.00
5100	I01139000	020202010101250102	1415		Aportaciones para financiar los gastos generales de administración del ISSEMYM	0.00	0.00	10,625.45	0.00	10,625.45	0.00
5100	I01139000	020202010101250102	1416		Aportaciones para riesgo de trabajo	0.00	0.00	50,091.24	0.00	50,091.24	0.00
5100	I01143000				Desarrollo Social Atención a la Juventud	0.00	0.00	48,468.13	0.00	48,468.13	0.00
5100	I01143000	020608060102150101			Bienestar y orientación juvenil	0.00	0.00	44,584.93	0.00	44,584.93	0.00
5100	I01143000	020608060102150101	1131		Sueldo base	0.00	0.00	24,000.00	0.00	24,000.00	0.00
5100	I01143000	020608060102150101	1321		Prima vacacional	0.00	0.00	6,133.33	0.00	6,133.33	0.00
5100	I01143000	020608060102150101	1344		Compensación por retabulación	0.00	0.00	12,510.00	0.00	12,510.00	0.00
5100	I01143000	020608060102150101	1412		Aportaciones de servicio de salud	0.00	0.00	800.00	0.00	800.00	0.00
5100	I01143000	020608060102150101	1413		Aportaciones al fondo del sistema solidario de reparto	0.00	0.00	593.60	0.00	593.60	0.00
5100	I01143000	020608060102150101	1414		Aportaciones del Sistema de Capitalización Individual	0.00	0.00	148.00	0.00	148.00	0.00
5100	I01143000	020608060102150101	1415		Aportaciones para financiar los gastos generales de administración del ISSEMYM	0.00	0.00	70.00	0.00	70.00	0.00
5100	I01143000	020608060102150101	1416		Aportaciones para riesgo de trabajo	0.00	0.00	330.00	0.00	330.00	0.00
5100	I01143000	020608060102250102			Bienestar y orientación juvenil	0.00	0.00	3,883.20	0.00	3,883.20	0.00
5100	I01143000	020608060102250102	1412		Aportaciones de servicio de salud	0.00	0.00	1,600.00	0.00	1,600.00	0.00
5100	I01143000	020608060102250102	1413		Aportaciones al fondo del sistema solidario de reparto	0.00	0.00	1,187.20	0.00	1,187.20	0.00
5100	I01143000	020608060102250102	1414		Aportaciones del Sistema de Capitalización Individual	0.00	0.00	296.00	0.00	296.00	0.00
5100	I01143000	020608060102250102	1415		Aportaciones para financiar los gastos generales de administración del ISSEMYM	0.00	0.00	140.00	0.00	140.00	0.00
5100	I01143000	020608060102250102	1416		Aportaciones para riesgo de trabajo	0.00	0.00	660.00	0.00	660.00	0.00
5100	I01153000				Desarrollo Social Atención a la Salud	0.00	0.00	541,836.82	0.00	541,836.82	0.00
5100	I01153000	020301010201110101			Promoción de la salud	0.00	0.00	61,058.28	0.00	61,058.28	0.00
5100	I01153000	020301010201110101	2531		Medicinas y productos farmacéuticos	0.00	0.00	21,109.82	0.00	21,109.82	0.00
5100	I01153000	020301010201110101	2541		Materiales, accesorios y suministros médicos	0.00	0.00	39,948.46	0.00	39,948.46	0.00
5100	I01153000	020301010201150101			Promoción de la salud	0.00	0.00	445,239.83	0.00	445,239.83	0.00
5100	I01153000	020301010201150101	1131		Sueldo base	0.00	0.00	211,596.12	0.00	211,596.12	0.00
5100	I01153000	020301010201150101	1321		Prima vacacional	0.00	0.00	27,142.97	0.00	27,142.97	0.00
5100	I01153000	020301010201150101	1322		Aguinaldo	0.00	0.00	15,101.71	0.00	15,101.71	0.00
5100	I01153000	020301010201150101	1344		Compensación por retabulación	0.00	0.00	75,726.63	0.00	75,726.63	0.00
5100	I01153000	020301010201150101	1345		Gratificación	0.00	0.00	87,835.17	0.00	87,835.17	0.00
5100	I01153000	020301010201150101	1412		Aportaciones de servicio de salud	0.00	0.00	7,637.54	0.00	7,637.54	0.00
5100	I01153000	020301010201150101	1413		Aportaciones al fondo del sistema solidario de reparto	0.00	0.00	5,494.90	0.00	5,494.90	0.00
5100	I01153000	020301010201150101	1414		Aportaciones del Sistema de Capitalización Individual	0.00	0.00	1,370.06	0.00	1,370.06	0.00
5100	I01153000	020301010201150101	1415		Aportaciones para financiar los gastos generales de administración del ISSEMYM	0.00	0.00	647.96	0.00	647.96	0.00
5100	I01153000	020301010201150101	1416		Aportaciones para riesgo de trabajo	0.00	0.00	3,054.77	0.00	3,054.77	0.00
5100	I01153000	020301010201150101	1712		Estímulos por puntualidad y asistencia	0.00	0.00	7,832.00	0.00	7,832.00	0.00

Tenancingo
Estado de México
2022-2024

Cuenta Pública 2022
Balanza de Comprobacion Detallada
(Cifras en Pesos)

MUNICIPIO TENANCINGO 0058 **DEL 1 DE ENERO AL 31 DE DICIEMBRE DE 2022**

Cuenta (3)					Nombre de la Cuenta	Saldo Inicial (5)		Movimientos del Ejercicio (6)		Saldo Final (7)	
Cta	Scta	Sscta	Ssscta	Sssscta		Debe	Haber	Debe	Haber	Debe	Haber
5100	I01153000	020301010201150101	2611		Combustibles, lubricantes y aditivos	0.00	0.00	1,800.00	0.00	1,800.00	0.00
5100	I01153000	020301010201250102			Promoción de la salud	0.00	0.00	35,538.71	0.00	35,538.71	0.00
5100	I01153000	020301010201250102	1412		Aportaciones de servicio de salud	0.00	0.00	14,643.06	0.00	14,643.06	0.00
5100	I01153000	020301010201250102	1413		Aportaciones al fondo del sistema solidario de reparto	0.00	0.00	10,865.14	0.00	10,865.14	0.00
5100	I01153000	020301010201250102	1414		Aportaciones del Sistema de Capitalización Individual	0.00	0.00	2,709.01	0.00	2,709.01	0.00
5100	I01153000	020301010201250102	1415		Aportaciones para financiar los gastos generales de administración del ISSEMYM	0.00	0.00	1,281.25	0.00	1,281.25	0.00
5100	I01153000	020301010201250102	1416		Aportaciones para riesgo de trabajo	0.00	0.00	6,040.25	0.00	6,040.25	0.00
5100	J00144000				GOBIERNO MUNICIPAL Gobernación	0.00	0.00	3,747,430.44	0.00	3,747,430.44	0.00
5100	J00144000	020206010101150101			Modernización del comercio tradicional	0.00	0.00	3,481,218.85	0.00	3,481,218.85	0.00
5100	J00144000	020206010101150101	1131		Sueldo base	0.00	0.00	2,019,849.37	0.00	2,019,849.37	0.00
5100	J00144000	020206010101150101	1311		Prima por años de servicio	0.00	0.00	10,560.00	0.00	10,560.00	0.00
5100	J00144000	020206010101150101	1321		Prima vacacional	0.00	0.00	251,293.01	0.00	251,293.01	0.00
5100	J00144000	020206010101150101	1322		Aguinaldo	0.00	0.00	262,091.30	0.00	262,091.30	0.00
5100	J00144000	020206010101150101	1344		Compensación por retabulación	0.00	0.00	511,868.56	0.00	511,868.56	0.00
5100	J00144000	020206010101150101	1345		Gratificación	0.00	0.00	172,229.37	0.00	172,229.37	0.00
5100	J00144000	020206010101150101	1346		Gratificación por convenio	0.00	0.00	3,000.00	0.00	3,000.00	0.00
5100	J00144000	020206010101150101	1412		Aportaciones de servicio de salud	0.00	0.00	89,542.41	0.00	89,542.41	0.00
5100	J00144000	020206010101150101	1413		Aportaciones al fondo del sistema solidario de reparto	0.00	0.00	66,440.46	0.00	66,440.46	0.00
5100	J00144000	020206010101150101	1414		Aportaciones del Sistema de Capitalización Individual	0.00	0.00	10,970.97	0.00	10,970.97	0.00
5100	J00144000	020206010101150101	1415		Aportaciones para financiar los gastos generales de administración del ISSEMYM	0.00	0.00	7,835.09	0.00	7,835.09	0.00
5100	J00144000	020206010101150101	1416		Aportaciones para riesgo de trabajo	0.00	0.00	36,936.31	0.00	36,936.31	0.00
5100	J00144000	020206010101150101	1595		Despensa	0.00	0.00	6,850.00	0.00	6,850.00	0.00
5100	J00144000	020206010101150101	1712		Estímulos por puntualidad y asistencia	0.00	0.00	31,752.00	0.00	31,752.00	0.00
5100	J00144000	020206010101250102			Modernización del comercio tradicional	0.00	0.00	266,211.59	0.00	266,211.59	0.00
5100	J00144000	020206010101250102	1412		Aportaciones de servicio de salud	0.00	0.00	112,677.77	0.00	112,677.77	0.00
5100	J00144000	020206010101250102	1413		Aportaciones al fondo del sistema solidario de reparto	0.00	0.00	83,606.84	0.00	83,606.84	0.00
5100	J00144000	020206010101250102	1414		Aportaciones del Sistema de Capitalización Individual	0.00	0.00	13,587.75	0.00	13,587.75	0.00
5100	J00144000	020206010101250102	1415		Aportaciones para financiar los gastos generales de administración del ISSEMYM	0.00	0.00	9,859.47	0.00	9,859.47	0.00
5100	J00144000	020206010101250102	1416		Aportaciones para riesgo de trabajo	0.00	0.00	46,479.76	0.00	46,479.76	0.00
5100	K00K00000				CONTRALORIA CONTRALORIA	0.00	0.00	3,896,151.74	0.00	3,896,151.74	0.00
5100	K00K00000	010304010101150101			Fiscalización, control y evaluación interna de la gestión pública	0.00	0.00	3,600,179.13	0.00	3,600,179.13	0.00
5100	K00K00000	010304010101150101	1131		Sueldo base	0.00	0.00	1,975,514.71	0.00	1,975,514.71	0.00
5100	K00K00000	010304010101150101	1311		Prima por años de servicio	0.00	0.00	3,520.00	0.00	3,520.00	0.00
5100	K00K00000	010304010101150101	1321		Prima vacacional	0.00	0.00	254,142.24	0.00	254,142.24	0.00
5100	K00K00000	010304010101150101	1322		Aguinaldo	0.00	0.00	215,792.06	0.00	215,792.06	0.00
5100	K00K00000	010304010101150101	1344		Compensación por retabulación	0.00	0.00	875,460.00	0.00	875,460.00	0.00
5100	K00K00000	010304010101150101	1345		Gratificación	0.00	0.00	10,303.76	0.00	10,303.76	0.00
5100	K00K00000	010304010101150101	1346		Gratificación por convenio	0.00	0.00	500.00	0.00	500.00	0.00
5100	K00K00000	010304010101150101	1412		Aportaciones de servicio de salud	0.00	0.00	86,358.26	0.00	86,358.26	0.00
5100	K00K00000	010304010101150101	1413		Aportaciones al fondo del sistema solidario de reparto	0.00	0.00	63,136.66	0.00	63,136.66	0.00
5100	K00K00000	010304010101150101	1414		Aportaciones del Sistema de Capitalización Individual	0.00	0.00	12,518.00	0.00	12,518.00	0.00
5100	K00K00000	010304010101150101	1415		Aportaciones para financiar los gastos generales de administración del ISSEMYM	0.00	0.00	7,445.50	0.00	7,445.50	0.00
5100	K00K00000	010304010101150101	1416		Aportaciones para riesgo de trabajo	0.00	0.00	35,099.94	0.00	35,099.94	0.00
5100	K00K00000	010304010101150101	1531		Prima por jubilación	0.00	0.00	10,000.00	0.00	10,000.00	0.00
5100	K00K00000	010304010101150101	1595		Despensa	0.00	0.00	2,050.00	0.00	2,050.00	0.00
5100	K00K00000	010304010101150101	1712		Estímulos por puntualidad y asistencia	0.00	0.00	47,438.00	0.00	47,438.00	0.00
5100	K00K00000	010304010101150101	2611		Combustibles, lubricantes y aditivos	0.00	0.00	900.00	0.00	900.00	0.00
5100	K00K00000	010304010101250102			Fiscalización, control y evaluación interna de la gestión pública	0.00	0.00	295,972.61	0.00	295,972.61	0.00
5100	K00K00000	010304010101250102	1412		Aportaciones de servicio de salud	0.00	0.00	123,966.90	0.00	123,966.90	0.00
5100	K00K00000	010304010101250102	1413		Aportaciones al fondo del sistema solidario de reparto	0.00	0.00	91,983.06	0.00	91,983.06	0.00
5100	K00K00000	010304010101250102	1414		Aportaciones del Sistema de Capitalización Individual	0.00	0.00	18,038.71	0.00	18,038.71	0.00
5100	K00K00000	010304010101250102	1415		Aportaciones para financiar los gastos generales de administración del ISSEMYM	0.00	0.00	10,847.22	0.00	10,847.22	0.00
5100	K00K00000	010304010101250102	1416		Aportaciones para riesgo de trabajo	0.00	0.00	51,136.72	0.00	51,136.72	0.00
5100	L00115000				TESORERIA Ingresos	0.00	0.00	174,130.37	0.00	174,130.37	0.00
5100	L00115000	010502020101110101			Captación y recaudación de ingresos	0.00	0.00	174,130.37	0.00	174,130.37	0.00
5100	L00115000	010502020101110101	3362		Impresiones de documentos oficiales para la prestación de servicios públicos, identificación, formatos adminis	0.00	0.00	60,900.00	0.00	60,900.00	0.00

Tenancingo
Estado de México
2022-2024

Cuenta Pública 2022
Balanza de Comprobacion Detallada
(Cifras en Pesos)

MUNICIPIO TENANCINGO 0058 **DEL 1 DE ENERO AL 31 DE DICIEMBRE DE 2022**

Cuenta (3)					Nombre de la Cuenta	Saldo Inicial (6)		Movimientos del Ejercicio (6)		Saldo Final (7)	
Cta	Scta	Sscta	Ssscta	Sssscta		Debe	Haber	Debe	Haber	Debe	Haber
5100	L00115000	0105020201011101 01	3431		Gastos inherentes a la recaudación	0.00	0.00	108,510.37	0.00	108,510.37	0.00
5100	L00115000	0105020201011101 01	3551		Reparación y mantenimiento de vehículos terrestres, aéreos y lacustres	0.00	0.00	4,720.00	0.00	4,720.00	0.00
5100	L00116000				TESORERIA Egresos	0.00	0.00	14,889,175.57	0.00	14,889,175.57	0.00
5100	L00116000	0105020502031101 01			Registro, control contable - presupuestal y cuenta de la hacienda pública municipal	0.00	0.00	2,818,977.48	0.00	2,818,977.48	0.00
5100	L00116000	0105020502031101 01	2111		Materiales y útiles de oficina	0.00	0.00	169,557.08	0.00	169,557.08	0.00
5100	L00116000	0105020502031101 01	2141		Materiales y útiles para el procesamiento en equipos y bienes informáticos	0.00	0.00	18,609.00	0.00	18,609.00	0.00
5100	L00116000	0105020502031101 01	2161		Material y enseres de limpieza	0.00	0.00	7,007.30	0.00	7,007.30	0.00
5100	L00116000	0105020502031101 01	3311		Asesorías asociadas a convenios o acuerdos	0.00	0.00	1,066,339.00	0.00	1,066,339.00	0.00
5100	L00116000	0105020502031101 01	3331		Servicios informáticos	0.00	0.00	27,156.27	0.00	27,156.27	0.00
5100	L00116000	0105020502031101 01	3391		Servicios profesionales	0.00	0.00	1,403,643.99	0.00	1,403,643.99	0.00
5100	L00116000	0105020502031101 01	3411		Servicios bancarios y financieros	0.00	0.00	3,933.56	0.00	3,933.56	0.00
5100	L00116000	0105020502031101 01	3451		Seguros y fianzas	0.00	0.00	115,439.95	0.00	115,439.95	0.00
5100	L00116000	0105020502031101 01	3511		Reparación y mantenimiento de inmuebles	0.00	0.00	5,552.33	0.00	5,552.33	0.00
5100	L00116000	0105020502031101 01	3992		Gastos de servicios menores	0.00	0.00	1,739.00	0.00	1,739.00	0.00
5100	L00116000	0105020502031501 01			Registro, control contable - presupuestal y cuenta de la hacienda pública municipal	0.00	0.00	7,245,069.20	0.00	7,245,069.20	0.00
5100	L00116000	0105020502031501 01	1131		Sueldo base	0.00	0.00	3,505,292.53	0.00	3,505,292.53	0.00
5100	L00116000	0105020502031601 01	1311		Prima por años de servicio	0.00	0.00	70,840.00	0.00	70,840.00	0.00
5100	L00116000	0105020502031501 01	1321		Prima vacacional	0.00	0.00	436,886.06	0.00	436,886.06	0.00
5100	L00116000	0105020502031501 01	1322		Aguinaldo	0.00	0.00	464,614.56	0.00	464,614.56	0.00
5100	L00116000	0105020502031501 01	1331		Remuneraciones por horas extraordinarias	0.00	0.00	2,353.76	0.00	2,353.76	0.00
5100	L00116000	0105020502031501 01	1344		Compensación por retabulación	0.00	0.00	1,173,443.72	0.00	1,173,443.72	0.00
5100	L00116000	0105020502031501 01	1345		Gratificación	0.00	0.00	956,767.64	0.00	956,767.64	0.00
5100	L00116000	0105020502031501 01	1346		Gratificación por convenio	0.00	0.00	21,300.00	0.00	21,300.00	0.00
5100	L00116000	0105020502031501 01	1412		Aportaciones de servicio de salud	0.00	0.00	169,095.80	0.00	169,095.80	0.00
5100	L00116000	0105020502031501 01	1413		Aportaciones al fondo del sistema solidario de reparto	0.00	0.00	125,172.81	0.00	125,172.81	0.00
5100	L00116000	0105020502031501 01	1414		Aportaciones del Sistema de Capitalización Individual	0.00	0.00	28,079.09	0.00	28,079.09	0.00
5100	L00116000	0105020502031501 01	1415		Aportaciones para financiar los gastos generales de administración del ISSEMYM	0.00	0.00	14,760.96	0.00	14,760.96	0.00
5100	L00116000	0105020502031501 01	1416		Aportaciones para riesgo de trabajo	0.00	0.00	69,587.12	0.00	69,587.12	0.00
5100	L00116000	0105020502031501 01	1595		Despensa	0.00	0.00	41,100.00	0.00	41,100.00	0.00
5100	L00116000	0105020502031501 01	1712		Estímulos por puntualidad y asistencia	0.00	0.00	91,153.68	0.00	91,153.68	0.00
5100	L00116000	0105020502031501 01	3411		Servicios bancarios y financieros	0.00	0.00	74,621.47	0.00	74,621.47	0.00
5100	L00116000	0105020502031601 01			Registro, control contable - presupuestal y cuenta de la hacienda pública municipal	0.00	0.00	4,074,564.00	0.00	4,074,564.00	0.00
5100	L00116000	0105020502031601 01	3982		Impuesto sobre erogaciones por remuneraciones al trabajo personal	0.00	0.00	4,074,564.00	0.00	4,074,564.00	0.00
5100	L00116000	0105020502032501 01			Registro, control contable - presupuestal y cuenta de la hacienda pública municipal	0.00	0.00	0.00	0.00	0.00	0.00
5100	L00116000	0105020502032501 01	3411		Servicios bancarios y financieros	0.00	0.00	0.00	0.00	0.00	0.00
5100	L00116000	0105020502032501 02			Registro, control contable - presupuestal y cuenta de la hacienda pública municipal	0.00	0.00	550,564.89	0.00	550,564.89	0.00
5100	L00116000	0105020502032501 02	1412		Aportaciones de servicio de salud	0.00	0.00	228,642.27	0.00	228,642.27	0.00
5100	L00116000	0105020502032501 02	1413		Aportaciones al fondo del sistema solidario de reparto	0.00	0.00	169,652.38	0.00	169,652.38	0.00
5100	L00116000	0105020502032501 02	1414		Aportaciones del Sistema de Capitalización Individual	0.00	0.00	37,949.23	0.00	37,949.23	0.00
5100	L00116000	0105020502032501 02	1415		Aportaciones para financiar los gastos generales de administración del ISSEMYM	0.00	0.00	20,006.33	0.00	20,006.33	0.00
5100	L00116000	0105020502032501 02	1416		Aportaciones para riesgo de trabajo	0.00	0.00	94,314.68	0.00	94,314.68	0.00
5100	L00116000	0105020502032501 02	3411		Servicios bancarios y financieros	0.00	0.00	0.00	0.00	0.00	0.00
5100	L00118000				TESORERIA Catastro Municipal	0.00	0.00	2,402,801.37	0.00	2,402,801.37	0.00
5100	L00118000	0108010202011101 01			Información catastral municipal	0.00	0.00	64,436.00	0.00	64,436.00	0.00
5100	L00118000	0108010202011101 01	3331		Servicios informáticos	0.00	0.00	64,436.00	0.00	64,436.00	0.00
5100	L00118000	0108010202011501 01			Información catastral municipal	0.00	0.00	2,159,204.90	0.00	2,159,204.90	0.00
5100	L00118000	0108010202011501 01	1131		Sueldo base	0.00	0.00	1,078,257.81	0.00	1,078,257.81	0.00
5100	L00118000	0108010202011501 01	1311		Prima por años de servicio	0.00	0.00	10,560.00	0.00	10,560.00	0.00
5100	L00118000	0108010202011501 01	1321		Prima vacacional	0.00	0.00	134,695.96	0.00	134,695.96	0.00
5100	L00118000	0108010202011501 01	1322		Aguinaldo	0.00	0.00	136,007.14	0.00	136,007.14	0.00
5100	L00118000	0108010202011501 01	1344		Compensación por retabulación	0.00	0.00	431,376.10	0.00	431,376.10	0.00
5100	L00118000	0108010202011501 01	1345		Gratificación	0.00	0.00	194,475.84	0.00	194,475.84	0.00
5100	L00118000	0108010202011501 01	1346		Gratificación por convenio	0.00	0.00	3,000.00	0.00	3,000.00	0.00
5100	L00118000	0108010202011501 01	1412		Aportaciones de servicio de salud	0.00	0.00	54,456.55	0.00	54,456.55	0.00
5100	L00118000	0108010202011501 01	1413		Aportaciones al fondo del sistema solidario de reparto	0.00	0.00	40,207.05	0.00	40,207.05	0.00
5100	L00118000	0108010202011501 01	1414		Aportaciones del Sistema de Capitalización Individual	0.00	0.00	10,024.65	0.00	10,024.65	0.00
5100	L00118000	0108010202011501 01	1415		Aportaciones para financiar los gastos generales de administración del ISSEMYM	0.00	0.00	4,741.38	0.00	4,741.38	0.00

Tenancingo
Estado de México
2022-2024

Cuenta Pública 2022
Balanza de Comprobacion Detallada
(Cifras en Pesos)

MUNICIPIO TENANCINGO 0058 **DEL 1 DE ENERO AL 31 DE DICIEMBRE DE 2022**

Cuenta (3)					Nombre de la Cuenta	Saldo Inicial (5)		Movimientos del Ejercicio (6)		Saldo Final (7)	
Cta	Scta	Sscta	Ssscta	Sssscta		Debe	Haber	Debe	Haber	Debe	Haber
5100	L00118000	010801020201150101	1416		Aportaciones para riesgo de trabajo	0.00	0.00	22,352.42	0.00	22,352.42	0.00
5100	L00118000	010801020201150101	1595		Despensa	0.00	0.00	6,850.00	0.00	6,850.00	0.00
5100	L00118000	010801020201150101	2611		Combustibles, lubricantes y aditivos	0.00	0.00	32,200.00	0.00	32,200.00	0.00
5100	L00118000	010801020201250102			Información catastral municipal	0.00	0.00	179,160.47	0.00	179,160.47	0.00
5100	L00118000	010801020201250102	1412		Aportaciones de servicio de salud	0.00	0.00	73,819.79	0.00	73,819.79	0.00
5100	L00118000	010801020201250102	1413		Aportaciones al fondo del sistema solidario de reparto	0.00	0.00	54,774.11	0.00	54,774.11	0.00
5100	L00118000	010801020201250102	1414		Aportaciones del Sistema de Capitalización Individual	0.00	0.00	13,656.61	0.00	13,656.61	0.00
5100	L00118000	010801020201250102	1415		Aportaciones para financiar los gastos generales de administración del ISSEMYM	0.00	0.00	6,459.18	0.00	6,459.18	0.00
5100	L00118000	010801020201250102	1416		Aportaciones para riesgo de trabajo	0.00	0.00	30,450.78	0.00	30,450.78	0.00
5100	L00119000				TESORERIA Contabilidad	0.00	0.00	6,019,872.28	0.00	6,019,872.28	0.00
5100	L00119000	010502050203110101			Registro, control contable - presupuestal y cuenta de la hacienda pública municipal	0.00	0.00	383,785.82	0.00	383,785.82	0.00
5100	L00119000	010502050203110101	2112		Enseres de oficina	0.00	0.00	10,318.38	0.00	10,318.38	0.00
5100	L00119000	010502050203110101	2211		Productos alimenticios para personas	0.00	0.00	13,905.10	0.00	13,905.10	0.00
5100	L00119000	010502050203110101	3231		Arrendamiento de equipo y bienes informáticos	0.00	0.00	25,482.34	0.00	25,482.34	0.00
5100	L00119000	010502050203110101	3361		Servicios de apoyo administrativo y fotocopiado	0.00	0.00	334,080.00	0.00	334,080.00	0.00
5100	L00119000	010502050203150101			Registro, control contable - presupuestal y cuenta de la hacienda pública municipal	0.00	0.00	4,904,045.47	0.00	4,904,045.47	0.00
5100	L00119000	010502050203150101	1522		Liquidaciones por indemnizaciones, por sueldos y salarios caidos	0.00	0.00	4,732,445.47	0.00	4,732,445.47	0.00
5100	L00119000	010502050203150101	3311		Asesorías asociadas a convenios o acuerdos	0.00	0.00	116,650.00	0.00	116,650.00	0.00
5100	L00119000	010502050203150101	3331		Servicios informáticos	0.00	0.00	54,950.00	0.00	54,950.00	0.00
5100	L00119000	010801020201150101			Información catastral municipal	0.00	0.00	664,040.00	0.00	664,040.00	0.00
5100	L00119000	010801020201150101	1131		Sueldo base	0.00	0.00	374,754.43	0.00	374,754.43	0.00
5100	L00119000	010801020201150101	1321		Prima vacacional	0.00	0.00	47,295.62	0.00	47,295.62	0.00
5100	L00119000	010801020201150101	1322		Aguinaldo	0.00	0.00	41,203.42	0.00	41,203.42	0.00
5100	L00119000	010801020201150101	1344		Compensación por retabulación	0.00	0.00	43,023.35	0.00	43,023.35	0.00
5100	L00119000	010801020201150101	1345		Gratificación	0.00	0.00	108,480.00	0.00	108,480.00	0.00
5100	L00119000	010801020201150101	1412		Aportaciones de servicio de salud	0.00	0.00	20,659.04	0.00	20,659.04	0.00
5100	L00119000	010801020201150101	1413		Aportaciones al fondo del sistema solidario de reparto	0.00	0.00	14,883.76	0.00	14,883.76	0.00
5100	L00119000	010801020201150101	1414		Aportaciones del Sistema de Capitalización Individual	0.00	0.00	3,710.91	0.00	3,710.91	0.00
5100	L00119000	010801020201150101	1415		Aportaciones para financiar los gastos generales de administración del ISSEMYM	0.00	0.00	1,755.15	0.00	1,755.15	0.00
5100	L00119000	010801020201150101	1416		Aportaciones para riesgo de trabajo	0.00	0.00	8,274.32	0.00	8,274.32	0.00
5100	L00119000	010801020201250102			Información catastral municipal	0.00	0.00	68,000.99	0.00	68,000.99	0.00
5100	L00119000	010801020201250102	1412		Aportaciones de servicio de salud	0.00	0.00	28,018.61	0.00	28,018.61	0.00
5100	L00119000	010801020201250102	1413		Aportaciones al fondo del sistema solidario de reparto	0.00	0.00	20,789.72	0.00	20,789.72	0.00
5100	L00119000	010801020201250102	1414		Aportaciones del Sistema de Capitalización Individual	0.00	0.00	5,183.42	0.00	5,183.42	0.00
5100	L00119000	010801020201250102	1415		Aportaciones para financiar los gastos generales de administración del ISSEMYM	0.00	0.00	2,451.59	0.00	2,451.59	0.00
5100	L00119000	010801020201250102	1416		Aportaciones para riesgo de trabajo	0.00	0.00	11,557.65	0.00	11,557.65	0.00
5100	M00108000				CONSEJERIA JURIDICA Oficialia Conciliadora	0.00	0.00	1,411,086.53	0.00	1,411,086.53	0.00
5100	M00108000	010309030101150101			Mediacion , conciliacion y funcion calificadora municipal	0.00	0.00	1,307,842.87	0.00	1,307,842.87	0.00
5100	M00108000	010309030101150101	1131		Sueldo base	0.00	0.00	675,402.32	0.00	675,402.32	0.00
5100	M00108000	010309030101150101	1311		Prima por años de servicio	0.00	0.00	23,100.00	0.00	23,100.00	0.00
5100	M00108000	010309030101150101	1321		Prima vacacional	0.00	0.00	77,220.45	0.00	77,220.45	0.00
5100	M00108000	010309030101150101	1322		Aguinaldo	0.00	0.00	118,006.22	0.00	118,006.22	0.00
5100	M00108000	010309030101150101	1344		Compensación por retabulación	0.00	0.00	208,904.00	0.00	208,904.00	0.00
5100	M00108000	010309030101150101	1345		Gratificación	0.00	0.00	56,352.84	0.00	56,352.84	0.00
5100	M00108000	010309030101150101	1346		Gratificación por convenio	0.00	0.00	5,750.00	0.00	5,750.00	0.00
5100	M00108000	010309030101150101	1412		Aportaciones de servicio de salud	0.00	0.00	33,477.24	0.00	33,477.24	0.00
5100	M00108000	010309030101150101	1413		Aportaciones al fondo del sistema solidario de reparto	0.00	0.00	24,405.14	0.00	24,405.14	0.00
5100	M00108000	010309030101150101	1414		Aportaciones del Sistema de Capitalización Individual	0.00	0.00	6,084.94	0.00	6,084.94	0.00
5100	M00108000	010309030101150101	1415		Aportaciones para financiar los gastos generales de administración del ISSEMYM	0.00	0.00	2,877.96	0.00	2,877.96	0.00
5100	M00108000	010309030101150101	1416		Aportaciones para riesgo de trabajo	0.00	0.00	13,567.76	0.00	13,567.76	0.00
5100	M00108000	010309030101150101	1595		Despensa	0.00	0.00	12,200.00	0.00	12,200.00	0.00
5100	M00108000	010309030101150101	1712		Estímulos por puntualidad y asistencia	0.00	0.00	50,494.00	0.00	50,494.00	0.00
5100	M00108000	010309030101250102			Mediacion , conciliacion y funcion calificadora municipal	0.00	0.00	103,243.66	0.00	103,243.66	0.00
5100	M00108000	010309030101250102	1412		Aportaciones de servicio de salud	0.00	0.00	42,539.63	0.00	42,539.63	0.00
5100	M00108000	010309030101250102	1413		Aportaciones al fondo del sistema solidario de reparto	0.00	0.00	31,564.20	0.00	31,564.20	0.00
5100	M00108000	010309030101250102	1414		Aportaciones del Sistema de Capitalización Individual	0.00	0.00	7,869.89	0.00	7,869.89	0.00
5100	M00108000	010309030101250102	1415		Aportaciones para financiar los gastos generales de administración del ISSEMYM	0.00	0.00	3,722.23	0.00	3,722.23	0.00

Tenancingo
Estado de México
2022 • 2024

Cuenta Pública 2022
Balanza de Comprobacion Detallada
(Cifras en Pesos)

MUNICIPIO TENANCINGO 0058

DEL 1 DE ENERO AL 31 DE DICIEMBRE DE 2022

Cuenta (3)					Nombre de la Cuenta	Saldo Inicial (5)		Movimientos del Ejercicio (6)		Saldo Final (7)	
Cta	Scta	Sscta	Ssscta	Sssscta		Debe	Haber	Debe	Haber	Debe	Haber
5100	M00108000	010309030101250102	1416		Aportaciones para riesgo de trabajo	0.00	0.00	17,547.71	0.00	17,547.71	0.00
5100	M00155000				CONSEJERIA JURIDICA Area Juridica	0.00	0.00	897,302.28	0.00	897,302.28	0.00
5100	M00155000	010305010105150101			Asesoría jurídica al ayuntamiento	0.00	0.00	850,029.06	0.00	850,029.06	0.00
5100	M00155000	010305010105150101	1131		Sueldo base	0.00	0.00	364,492.00	0.00	364,492.00	0.00
5100	M00155000	010305010105150101	1321		Prima vacacional	0.00	0.00	45,849.36	0.00	45,849.36	0.00
5100	M00155000	010305010105150101	1322		Aguinaldo	0.00	0.00	47,823.37	0.00	47,823.37	0.00
5100	M00155000	010305010105150101	1344		Compensación por retabulación	0.00	0.00	228,311.58	0.00	228,311.58	0.00
5100	M00155000	010305010105150101	1345		Gratificación	0.00	0.00	85,497.43	0.00	85,497.43	0.00
5100	M00155000	010305010105150101	1412		Aportaciones de servicio de salud	0.00	0.00	15,694.00	0.00	15,694.00	0.00
5100	M00155000	010305010105150101	1413		Aportaciones al fondo del sistema solidario de reparto	0.00	0.00	11,645.00	0.00	11,645.00	0.00
5100	M00155000	010305010105150101	1414		Aportaciones del Sistema de Capitalización Individual	0.00	0.00	689.32	0.00	689.32	0.00
5100	M00155000	010305010105150101	1415		Aportaciones para financiar los gastos generales de administración del ISSEMYM	0.00	0.00	1,373.22	0.00	1,373.22	0.00
5100	M00155000	010305010105150101	1416		Aportaciones para riesgo de trabajo	0.00	0.00	6,473.78	0.00	6,473.78	0.00
5100	M00155000	010305010105150101	1712		Estímulos por puntualidad y asistencia	0.00	0.00	42,180.00	0.00	42,180.00	0.00
5100	M00155000	010305010105250102			Asesoría jurídica al ayuntamiento	0.00	0.00	47,273.22	0.00	47,273.22	0.00
5100	M00155000	010305010105250102	1412		Aportaciones de servicio de salud	0.00	0.00	20,755.20	0.00	20,755.20	0.00
5100	M00155000	010305010105250102	1413		Aportaciones al fondo del sistema solidario de reparto	0.00	0.00	15,400.42	0.00	15,400.42	0.00
5100	M00155000	010305010105250102	1414		Aportaciones del Sistema de Capitalización Individual	0.00	0.00	740.00	0.00	740.00	0.00
5100	M00155000	010305010105250102	1415		Aportaciones para financiar los gastos generales de administración del ISSEMYM	0.00	0.00	1,816.08	0.00	1,816.08	0.00
5100	M00155000	010305010105250102	1416		Aportaciones para riesgo de trabajo	0.00	0.00	8,561.52	0.00	8,561.52	0.00
5100	M00163000				CONSEJERIA JURIDICA Oficialía Calificadora	0.00	0.00	843,969.07	0.00	843,969.07	0.00
5100	M00163000	010309030101150101			Mediacion , conciliacion y funcion calificadora municipal	0.00	0.00	786,393.93	0.00	786,393.93	0.00
5100	M00163000	010309030101150101	1131		Sueldo base	0.00	0.00	381,867.39	0.00	381,867.39	0.00
5100	M00163000	010309030101150101	1311		Prima por años de servicio	0.00	0.00	15,840.00	0.00	15,840.00	0.00
5100	M00163000	010309030101150101	1321		Prima vacacional	0.00	0.00	47,874.91	0.00	47,874.91	0.00
5100	M00163000	010309030101150101	1322		Aguinaldo	0.00	0.00	62,894.07	0.00	62,894.07	0.00
5100	M00163000	010309030101150101	1344		Compensación por retabulación	0.00	0.00	201,393.00	0.00	201,393.00	0.00
5100	M00163000	010309030101150101	1345		Gratificación	0.00	0.00	21,381.60	0.00	21,381.60	0.00
5100	M00163000	010309030101150101	1346		Gratificación por convenio	0.00	0.00	3,000.00	0.00	3,000.00	0.00
5100	M00163000	010309030101150101	1412		Aportaciones de servicio de salud	0.00	0.00	17,013.98	0.00	17,013.98	0.00
5100	M00163000	010309030101150101	1413		Aportaciones al fondo del sistema solidario de reparto	0.00	0.00	12,624.38	0.00	12,624.38	0.00
5100	M00163000	010309030101150101	1414		Aportaciones del Sistema de Capitalización Individual	0.00	0.00	3,147.62	0.00	3,147.62	0.00
5100	M00163000	010309030101150101	1415		Aportaciones para financiar los gastos generales de administración del ISSEMYM	0.00	0.00	1,488.70	0.00	1,488.70	0.00
5100	M00163000	010309030101150101	1416		Aportaciones para riesgo de trabajo	0.00	0.00	7,018.26	0.00	7,018.26	0.00
5100	M00163000	010309030101150101	1595		Despensa	0.00	0.00	6,850.00	0.00	6,850.00	0.00
5100	M00163000	010309030101150101	1712		Estímulos por puntualidad y asistencia	0.00	0.00	4,000.00	0.00	4,000.00	0.00
5100	M00163000	010309030101250102			Mediacion , conciliacion y funcion calificadora municipal	0.00	0.00	57,575.14	0.00	57,575.14	0.00
5100	M00163000	010309030101250102	1412		Aportaciones de servicio de salud	0.00	0.00	23,722.75	0.00	23,722.75	0.00
5100	M00163000	010309030101250102	1413		Aportaciones al fondo del sistema solidario de reparto	0.00	0.00	17,602.28	0.00	17,602.28	0.00
5100	M00163000	010309030101250102	1414		Aportaciones del Sistema de Capitalización Individual	0.00	0.00	4,388.76	0.00	4,388.76	0.00
5100	M00163000	010309030101250102	1415		Aportaciones para financiar los gastos generales de administración del ISSEMYM	0.00	0.00	2,075.71	0.00	2,075.71	0.00
5100	M00163000	010309030101250102	1416		Aportaciones para riesgo de trabajo	0.00	0.00	9,785.64	0.00	9,785.64	0.00
5100	N00132000				DIRECCIÓN DE DESARROLLO ECONOMICO Desarrollo Comercial y de Servicios	0.00	0.00	5,297,538.98	6,000.00	5,291,538.98	0.00
5100	N00132000	020206010101150101			Modernización del comercio tradicional	0.00	0.00	4,988,215.86	6,000.00	4,982,215.86	0.00
5100	N00132000	020206010101150101	1131		Sueldo base	0.00	0.00	2,394,879.88	0.00	2,394,879.88	0.00
5100	N00132000	020206010101150101	1311		Prima por años de servicio	0.00	0.00	11,880.00	0.00	11,880.00	0.00
5100	N00132000	020206010101150101	1321		Prima vacacional	0.00	0.00	291,920.92	0.00	291,920.92	0.00
5100	N00132000	020206010101150101	1322		Aguinaldo	0.00	0.00	263,355.08	0.00	263,355.08	0.00
5100	N00132000	020206010101150101	1331		Remuneraciones por horas extraordinarias	0.00	0.00	680.00	0.00	680.00	0.00
5100	N00132000	020206010101150101	1344		Compensación por retabulación	0.00	0.00	1,141,451.38	0.00	1,141,451.38	0.00
5100	N00132000	020206010101150101	1345		Gratificación	0.00	0.00	437,838.77	6,000.00	431,838.77	0.00
5100	N00132000	020206010101150101	1346		Gratificación por convenio	0.00	0.00	3,690.00	0.00	3,690.00	0.00
5100	N00132000	020206010101150101	1412		Aportaciones de servicio de salud	0.00	0.00	126,049.45	0.00	126,049.45	0.00
5100	N00132000	020206010101150101	1413		Aportaciones al fondo del sistema solidario de reparto	0.00	0.00	92,662.58	0.00	92,662.58	0.00
5100	N00132000	020206010101150101	1414		Aportaciones del Sistema de Capitalización Individual	0.00	0.00	17,620.03	0.00	17,620.03	0.00
5100	N00132000	020206010101150101	1415		Aportaciones para financiar los gastos generales de administración del ISSEMYM	0.00	0.00	9,268.21	0.00	9,268.21	0.00
5100	N00132000	020206010101150101	1416		Aportaciones para riesgo de trabajo	0.00	0.00	43,693.37	0.00	43,693.37	0.00

Tenancingo
Estado de México
2022-2024

Cuenta Pública 2022
Balanza de Comprobacion Detallada
(Cifras en Pesos)

MUNICIPIO TENANCINGO 0058 **DEL 1 DE ENERO AL 31 DE DICIEMBRE DE 2022**

Cuenta (3)					Nombre de la Cuenta	Saldo Inicial (5)		Movimientos del Ejercicio (6)		Saldo Final (7)	
Cta	Scta	Sscta	Ssscta	Sssscta		Debe	Haber	Debe	Haber	Debe	Haber
5100	N00132000	0202060101011501 01	1595		Despensa	0.00	0.00	7,850.00	0.00	7,850.00	0.00
5100	N00132000	0202060101011501 01	1712		Estímulos por puntualidad y asistencia	0.00	0.00	94,876.00	0.00	94,876.00	0.00
5100	N00132000	0202060101011501 01	2611		Combustibles, lubricantes y aditivos	0.00	0.00	50,500.19	0.00	50,500.19	0.00
5100	N00132000	0202060101012501 02			Modernización del comercio tradicional	0.00	0.00	309,323.12	0.00	309,323.12	0.00
5100	N00132000	0202060101012501 02	1412		Aportaciones de servicio de salud	0.00	0.00	122,674.98	0.00	122,674.98	0.00
5100	N00132000	0202060101012501 02	1413		Aportaciones al fondo del sistema solidario de reparto	0.00	0.00	91,754.82	0.00	91,754.82	0.00
5100	N00132000	0202060101012501 02	1414		Aportaciones del Sistema de Capitalización Individual	0.00	0.00	23,584.72	0.00	23,584.72	0.00
5100	N00132000	0202060101012501 02	1415		Aportaciones para financiar los gastos generales de administración del ISSEMYM	0.00	0.00	12,478.94	0.00	12,478.94	0.00
5100	N00132000	0202060101012501 02	1416		Aportaciones para riesgo de trabajo	0.00	0.00	58,829.66	0.00	58,829.66	0.00
5100	N00140000				DIRECCIÓN DE DESARROLLO ECONOMICO Servicio Municipal de Empleo	0.00	0.00	0.00	0.00	0.00	0.00
5100	N00146000				DIRECCIÓN DE DESARROLLO ECONOMICO Rastro	0.00	0.00	2,290,050.19	0.00	2,290,050.19	0.00
5100	N00146000	0202060103031101 01			Coordinación para servicios de administración y mantenimiento de rastros	0.00	0.00	777,410.56	0.00	777,410.56	0.00
5100	N00146000	0202060103031101 01	2161		Material y enseres de limpieza	0.00	0.00	26,932.10	0.00	26,932.10	0.00
5100	N00146000	0202060103031101 01	2431		Cal, yeso y productos de yeso	0.00	0.00	11,400.24	0.00	11,400.24	0.00
5100	N00146000	0202060103031101 01	2611		Combustibles, lubricantes y aditivos	0.00	0.00	96,000.00	0.00	96,000.00	0.00
5100	N00146000	0202060103031101 01	3121		Gas	0.00	0.00	616,427.86	0.00	616,427.86	0.00
5100	N00146000	0202060103031101 01	3551		Reparación y mantenimiento de vehículos terrestres, aéreos y lacustres	0.00	0.00	1,647.20	0.00	1,647.20	0.00
5100	N00146000	0202060103031101 01	3571		Reparación, instalación y mantenimiento de maquinaria, equipo industrial y diverso	0.00	0.00	25,003.16	0.00	25,003.16	0.00
5100	N00146000	0202060103031501 01			Coordinación para servicios de administración y mantenimiento de rastros	0.00	0.00	1,416,834.25	0.00	1,416,834.25	0.00
5100	N00146000	0202060103031501 01	1131		Sueldo base	0.00	0.00	784,873.85	0.00	784,873.85	0.00
5100	N00146000	0202060103031501 01	1321		Prima vacacional	0.00	0.00	97,369.71	0.00	97,369.71	0.00
5100	N00146000	0202060103031501 01	1322		Aguinaldo	0.00	0.00	86,760.25	0.00	86,760.25	0.00
5100	N00146000	0202060103031501 01	1344		Compensación por retabulación	0.00	0.00	168,797.76	0.00	168,797.76	0.00
5100	N00146000	0202060103031501 01	1345		Gratificación	0.00	0.00	177,649.86	0.00	177,649.86	0.00
5100	N00146000	0202060103031501 01	1412		Aportaciones de servicio de salud	0.00	0.00	41,257.18	0.00	41,257.18	0.00
5100	N00146000	0202060103031501 01	1413		Aportaciones al fondo del sistema solidario de reparto	0.00	0.00	30,612.94	0.00	30,612.94	0.00
5100	N00146000	0202060103031501 01	1414		Aportaciones del Sistema de Capitalización Individual	0.00	0.00	6,863.12	0.00	6,863.12	0.00
5100	N00146000	0202060103031501 01	1415		Aportaciones para financiar los gastos generales de administración del ISSEMYM	0.00	0.00	3,609.88	0.00	3,609.88	0.00
5100	N00146000	0202060103031501 01	1416		Aportaciones para riesgo de trabajo	0.00	0.00	17,018.52	0.00	17,018.52	0.00
5100	N00146000	0202060103031501 01	3511		Reparación y mantenimiento de inmuebles	0.00	0.00	2,021.18	0.00	2,021.18	0.00
5100	N00146000	0202060103032501 02			Coordinación para servicios de administración y mantenimiento de rastros	0.00	0.00	95,805.38	0.00	95,805.38	0.00
5100	N00146000	0202060103032501 02	1412		Aportaciones de servicio de salud	0.00	0.00	39,787.30	0.00	39,787.30	0.00
5100	N00146000	0202060103032501 02	1413		Aportaciones al fondo del sistema solidario de reparto	0.00	0.00	29,522.24	0.00	29,522.24	0.00
5100	N00146000	0202060103032501 02	1414		Aportaciones del Sistema de Capitalización Individual	0.00	0.00	6,602.32	0.00	6,602.32	0.00
5100	N00146000	0202060103032501 02	1415		Aportaciones para financiar los gastos generales de administración del ISSEMYM	0.00	0.00	3,481.26	0.00	3,481.26	0.00
5100	N00146000	0202060103032501 02	1416		Aportaciones para riesgo de trabajo	0.00	0.00	16,412.26	0.00	16,412.26	0.00
5100	N00147000				DIRECCIÓN DE DESARROLLO ECONOMICO Mercados	0.00	0.00	5,282,149.58	0.00	5,282,149.58	0.00
5100	N00147000	0202060103041101 01			Coordinación para servicios de administración y mantenimiento de mercados y centrales de abasto	0.00	0.00	37,174.22	0.00	37,174.22	0.00
5100	N00147000	0202060103041101 01	2161		Material y enseres de limpieza	0.00	0.00	1,204.60	0.00	1,204.60	0.00
5100	N00147000	0202060103041101 01	2492		Estructuras y manufacturas para todo tipo de construcción	0.00	0.00	6,956.58	0.00	6,956.58	0.00
5100	N00147000	0202060103041101 01	2561		Fibras sintéticas, hules, plásticos y derivados	0.00	0.00	1,740.00	0.00	1,740.00	0.00
5100	N00147000	0202060103041101 01	2911		Refacciones, accesorios y herramientas	0.00	0.00	21,305.30	0.00	21,305.30	0.00
5100	N00147000	0202060103041101 01	2921		Refacciones y accesorios menores de edificios	0.00	0.00	1,396.18	0.00	1,396.18	0.00
5100	N00147000	0202060103041101 01	3571		Reparación, instalación y mantenimiento de maquinaria, equipo industrial y diverso	0.00	0.00	4,571.56	0.00	4,571.56	0.00
5100	N00147000	0202060103041501 01			Coordinación para servicios de administración y mantenimiento de mercados y centrales de abasto	0.00	0.00	2,905,022.28	0.00	2,905,022.28	0.00
5100	N00147000	0202060103041501 01	1131		Sueldo base	0.00	0.00	1,425,008.74	0.00	1,425,008.74	0.00
5100	N00147000	0202060103041501 01	1311		Prima por años de servicio	0.00	0.00	23,320.00	0.00	23,320.00	0.00
5100	N00147000	0202060103041501 01	1321		Prima vacacional	0.00	0.00	162,419.60	0.00	162,419.60	0.00
5100	N00147000	0202060103041501 01	1322		Aguinaldo	0.00	0.00	180,200.36	0.00	180,200.36	0.00
5100	N00147000	0202060103041501 01	1331		Remuneraciones por horas extraordinarias	0.00	0.00	2,630.91	0.00	2,630.91	0.00
5100	N00147000	0202060103041501 01	1344		Compensación por retabulación	0.00	0.00	281,006.16	0.00	281,006.16	0.00
5100	N00147000	0202060103041501 01	1345		Gratificación	0.00	0.00	303,904.95	0.00	303,904.95	0.00
5100	N00147000	0202060103041501 01	1346		Gratificación por convenio	0.00	0.00	9,150.00	0.00	9,150.00	0.00
5100	N00147000	0202060103041501 01	1412		Aportaciones de servicio de salud	0.00	0.00	81,961.82	0.00	81,961.82	0.00
5100	N00147000	0202060103041501 01	1413		Aportaciones al fondo del sistema solidario de reparto	0.00	0.00	59,285.74	0.00	59,285.74	0.00
5100	N00147000	0202060103041501 01	1414		Aportaciones del Sistema de Capitalización Individual	0.00	0.00	13,569.34	0.00	13,569.34	0.00
5100	N00147000	0202060103041501 01	1415		Aportaciones para financiar los gastos generales de administración del ISSEMYM	0.00	0.00	6,991.22	0.00	6,991.22	0.00

Tenancingo
Estado de México
2022-2024

Cuenta Pública 2022
Balanza de Comprobacion Detallada
(Cifras en Pesos)

MUNICIPIO TENANCINGO 0058 **DEL 1 DE ENERO AL 31 DE DICIEMBRE DE 2022**

Cuenta (3)					Nombre de la Cuenta	Saldo Inicial (5)		Movimientos del Ejercicio (6)		Saldo Final (7)	
Cta	Scta	Sscta	Ssscta	Sssscta		Debe	Haber	Debe	Haber	Debe	Haber
5100	N00147000	020206010304150101	1416		Aportaciones para riesgo de trabajo	0.00	0.00	32,958.46	0.00	32,958.46	0.00
5100	N00147000	020206010304150101	1595		Despensa	0.00	0.00	18,800.00	0.00	18,800.00	0.00
5100	N00147000	020206010304150101	2611		Combustibles, lubricantes y aditivos	0.00	0.00	285,455.65	0.00	285,455.65	0.00
5100	N00147000	020206010304150101	3511		Reparación y mantenimiento de inmuebles	0.00	0.00	18,359.33	0.00	18,359.33	0.00
5100	N00147000	020206010304250102			Coordinación para servicios de administración y mantenimiento de mercados y centrales de abasto	0.00	0.00	2,339,953.08	0.00	2,339,953.08	0.00
5100	N00147000	020206010304250102	1412		Aportaciones de servicio de salud	0.00	0.00	74,636.25	0.00	74,636.25	0.00
5100	N00147000	020206010304250102	1413		Aportaciones al fondo del sistema solidario de reparto	0.00	0.00	55,380.15	0.00	55,380.15	0.00
5100	N00147000	020206010304250102	1414		Aportaciones del Sistema de Capitalización Individual	0.00	0.00	12,618.68	0.00	12,618.68	0.00
5100	N00147000	020206010304250102	1415		Aportaciones para financiar los gastos generales de administración del ISSEMYM	0.00	0.00	6,530.63	0.00	6,530.63	0.00
5100	N00147000	020206010304250102	1416		Aportaciones para riesgo de trabajo	0.00	0.00	30,787.37	0.00	30,787.37	0.00
5100	N00147000	020206010304250102	3131		Servicio de agua	0.00	0.00	2,160,000.00	0.00	2,160,000.00	0.00
5100	N01130000				Desarrollo Agropecuario Desarrollo Agrícola y Ganadero	0.00	0.00	2,546,923.39	0.00	2,546,923.39	0.00
5100	N01130000	030201010201110101			Apoyos especiales a productores agrícolas	0.00	0.00	4,219.66	0.00	4,219.66	0.00
5100	N01130000	030201010201110101	2721		Prendas de seguridad y protección personal	0.00	0.00	4,219.66	0.00	4,219.66	0.00
5100	N01130000	030201010201150101			Apoyos especiales a productores agrícolas	0.00	0.00	28,400.00	0.00	28,400.00	0.00
5100	N01130000	030201010201150101	2611		Combustibles, lubricantes y aditivos	0.00	0.00	28,400.00	0.00	28,400.00	0.00
5100	N01130000	030201040104150101			Acciones municipales de apoyo a la sanidad,inocuidad y calidad agroalimentaria	0.00	0.00	2,370,378.57	0.00	2,370,378.57	0.00
5100	N01130000	030201040104150101	1131		Sueldo base	0.00	0.00	1,174,951.26	0.00	1,174,951.26	0.00
5100	N01130000	030201040104150101	1311		Prima por años de servicio	0.00	0.00	21,450.00	0.00	21,450.00	0.00
5100	N01130000	030201040104150101	1321		Prima vacacional	0.00	0.00	139,515.51	0.00	139,515.51	0.00
5100	N01130000	030201040104150101	1322		Aguinaldo	0.00	0.00	182,910.82	0.00	182,910.82	0.00
5100	N01130000	030201040104150101	1344		Compensación por retabulación	0.00	0.00	431,424.36	0.00	431,424.36	0.00
5100	N01130000	030201040104150101	1345		Gratificación	0.00	0.00	173,673.80	0.00	173,673.80	0.00
5100	N01130000	030201040104150101	1346		Gratificación por convenio	0.00	0.00	8,500.00	0.00	8,500.00	0.00
5100	N01130000	030201040104150101	1412		Aportaciones de servicio de salud	0.00	0.00	65,074.62	0.00	65,074.62	0.00
5100	N01130000	030201040104150101	1413		Aportaciones al fondo del sistema solidario de reparto	0.00	0.00	48,285.40	0.00	48,285.40	0.00
5100	N01130000	030201040104150101	1414		Aportaciones del Sistema de Capitalización Individual	0.00	0.00	11,920.32	0.00	11,920.32	0.00
5100	N01130000	030201040104150101	1415		Aportaciones para financiar los gastos generales de administración del ISSEMYM	0.00	0.00	5,694.04	0.00	5,694.04	0.00
5100	N01130000	030201040104150101	1416		Aportaciones para riesgo de trabajo	0.00	0.00	26,843.22	0.00	26,843.22	0.00
5100	N01130000	030201040104150101	1595		Despensa	0.00	0.00	17,300.00	0.00	17,300.00	0.00
5100	N01130000	030201040104150101	1712		Estímulos por puntualidad y asistencia	0.00	0.00	62,835.22	0.00	62,835.22	0.00
5100	N01130000	030201040104250102			Acciones municipales de apoyo a la sanidad,inocuidad y calidad agroalimentaria	0.00	0.00	143,925.16	0.00	143,925.16	0.00
5100	N01130000	030201040104250102	1412		Aportaciones de servicio de salud	0.00	0.00	59,301.62	0.00	59,301.62	0.00
5100	N01130000	030201040104250102	1413		Aportaciones al fondo del sistema solidario de reparto	0.00	0.00	44,001.83	0.00	44,001.83	0.00
5100	N01130000	030201040104250102	1414		Aportaciones del Sistema de Capitalización Individual	0.00	0.00	10,970.88	0.00	10,970.88	0.00
5100	N01130000	030201040104250102	1415		Aportaciones para financiar los gastos generales de administración del ISSEMYM	0.00	0.00	5,188.92	0.00	5,188.92	0.00
5100	N01130000	030201040104250102	1416		Aportaciones para riesgo de trabajo	0.00	0.00	24,461.91	0.00	24,461.91	0.00
5100	O00141000				EDUCACIÓN CULTURAL Y BIENESTAR SOCIAL Educación	0.00	0.00	3,145,140.18	0.00	3,145,140.18	0.00
5100	O00141000	020402010101150101			Servicios culturales	0.00	0.00	2,943,761.73	0.00	2,943,761.73	0.00
5100	O00141000	020402010101150101	1131		Sueldo base	0.00	0.00	1,315,115.56	0.00	1,315,115.56	0.00
5100	O00141000	020402010101150101	1311		Prima por años de servicio	0.00	0.00	28,490.00	0.00	28,490.00	0.00
5100	O00141000	020402010101150101	1321		Prima vacacional	0.00	0.00	172,597.89	0.00	172,597.89	0.00
5100	O00141000	020402010101150101	1322		Aguinaldo	0.00	0.00	191,847.93	0.00	191,847.93	0.00
5100	O00141000	020402010101150101	1344		Compensación por retabulación	0.00	0.00	534,439.15	0.00	534,439.15	0.00
5100	O00141000	020402010101150101	1345		Gratificación	0.00	0.00	412,823.49	0.00	412,823.49	0.00
5100	O00141000	020402010101150101	1346		Gratificación por convenio	0.00	0.00	8,750.00	0.00	8,750.00	0.00
5100	O00141000	020402010101150101	1412		Aportaciones de servicio de salud	0.00	0.00	78,861.21	0.00	78,861.21	0.00
5100	O00141000	020402010101150101	1413		Aportaciones al fondo del sistema solidario de reparto	0.00	0.00	57,618.67	0.00	57,618.67	0.00
5100	O00141000	020402010101150101	1414		Aportaciones del Sistema de Capitalización Individual	0.00	0.00	12,970.78	0.00	12,970.78	0.00
5100	O00141000	020402010101150101	1415		Aportaciones para financiar los gastos generales de administración del ISSEMYM	0.00	0.00	6,794.61	0.00	6,794.61	0.00
5100	O00141000	020402010101150101	1416		Aportaciones para riesgo de trabajo	0.00	0.00	32,032.08	0.00	32,032.08	0.00
5100	O00141000	020402010101150101	1595		Despensa	0.00	0.00	20,050.00	0.00	20,050.00	0.00
5100	O00141000	020402010101150101	1712		Estímulos por puntualidad y asistencia	0.00	0.00	71,370.36	0.00	71,370.36	0.00
5100	O00141000	020402010101250102			Servicios culturales	0.00	0.00	174,633.16	0.00	174,633.16	0.00
5100	O00141000	020402010101250102	1412		Aportaciones de servicio de salud	0.00	0.00	72,518.22	0.00	72,518.22	0.00
5100	O00141000	020402010101250102	1413		Aportaciones al fondo del sistema solidario de reparto	0.00	0.00	53,808.50	0.00	53,808.50	0.00
5100	O00141000	020402010101250102	1414		Aportaciones del Sistema de Capitalización Individual	0.00	0.00	12,047.40	0.00	12,047.40	0.00

Tenancingo
Estado de México
2022-2024

Cuenta Pública 2022
Balanza de Comprobacion Detallada
(Cifras en Pesos)

MUNICIPIO TENANCINGO 0058 **DEL 1 DE ENERO AL 31 DE DICIEMBRE DE 2022**

Cuenta (3)					Nombre de la Cuenta	Saldo Inicial (5)		Movimientos del Ejercicio (6)		Saldo Final (7)	
Cta	Scta	Sscta	Ssscta	Sssscta		Debe	Haber	Debe	Haber	Debe	Haber
5100	O00141000	02040201010250102	1415		Aportaciones para financiar los gastos generales de administración del ISSEMYM	0.00	0.00	6,345.19	0.00	6,345.19	0.00
5100	O00141000	02040201010250102	1416		Aportaciones para riesgo de trabajo	0.00	0.00	29,913.85	0.00	29,913.85	0.00
5100	O00141000	02050101010610101			Apoyo municipal a la educacion basica	0.00	0.00	26,745.29	0.00	26,745.29	0.00
5100	O00141000	02050101010610101	3391		Servicios profesionales	0.00	0.00	26,745.29	0.00	26,745.29	0.00
5100	O00150000				EDUCACIÓN CULTURAL Y BIENESTAR SOCIAL Cultura	0.00	0.00	150.00	0.00	150.00	0.00
5100	O00150000	02040201010110101			Servicios culturales	0.00	0.00	150.00	0.00	150.00	0.00
5100	O00150000	02040201010110101	2111		Materiales y útiles de oficina	0.00	0.00	150.00	0.00	150.00	0.00
5100	Q00104000				SEGURIDAD PUBLICA Y TRANSITO Seguridad Pública	0.00	0.00	43,350,904.02	0.00	43,350,904.02	0.00
5100	Q00104000	01070101010110101			Operación y vigilancia para la seguridad y prevención del delito	0.00	0.00	239,176.16	0.00	239,176.16	0.00
5100	Q00104000	01070101010110101	2461		Material eléctrico y electrónico	0.00	0.00	2,805.81	0.00	2,805.81	0.00
5100	Q00104000	01070101010110101	3391		Servicios profesionales	0.00	0.00	229,211.43	0.00	229,211.43	0.00
5100	Q00104000	01070101010110101	3531		Reparación, instalación y mantenimiento de bienes informáticos, microfilmación y tecnologías de la información	0.00	0.00	4,166.12	0.00	4,166.12	0.00
5100	Q00104000	01070101010110101	3551		Reparación y mantenimiento de vehículos terrestres, aéreos y lacustres	0.00	0.00	2,992.80	0.00	2,992.80	0.00
5100	Q00104000	01070101010150101			Operación y vigilancia para la seguridad y prevención del delito	0.00	0.00	4,320,263.61	0.00	4,320,263.61	0.00
5100	Q00104000	01070101010150101	1131		Sueldo base	0.00	0.00	986,128.91	0.00	986,128.91	0.00
5100	Q00104000	01070101010150101	1321		Prima vacacional	0.00	0.00	129,087.74	0.00	129,087.74	0.00
5100	Q00104000	01070101010150101	1322		Aguinaldo	0.00	0.00	2,057,651.25	0.00	2,057,651.25	0.00
5100	Q00104000	01070101010150101	1344		Compensación por retabulación	0.00	0.00	690,598.00	0.00	690,598.00	0.00
5100	Q00104000	01070101010150101	1345		Gratificación	0.00	0.00	4,774.39	0.00	4,774.39	0.00
5100	Q00104000	01070101010150101	1412		Aportaciones de servicio de salud	0.00	0.00	90,202.32	0.00	90,202.32	0.00
5100	Q00104000	01070101010150101	1413		Aportaciones al fondo del sistema solidario de reparto	0.00	0.00	66,930.02	0.00	66,930.02	0.00
5100	Q00104000	01070101010150101	1414		Aportaciones del Sistema de Capitalización Individual	0.00	0.00	10,027.60	0.00	10,027.60	0.00
5100	Q00104000	01070101010150101	1415		Aportaciones para financiar los gastos generales de administración del ISSEMYM	0.00	0.00	7,892.68	0.00	7,892.68	0.00
5100	Q00104000	01070101010150101	1416		Aportaciones para riesgo de trabajo	0.00	0.00	37,208.70	0.00	37,208.70	0.00
5100	Q00104000	01070101010150101	1712		Estímulos por puntualidad y asistencia	0.00	0.00	69,962.00	0.00	69,962.00	0.00
5100	Q00104000	01070101010150101	2611		Combustibles, lubricantes y aditivos	0.00	0.00	169,800.00	0.00	169,800.00	0.00
5100	Q00104000	01070101010250102			Operación y vigilancia para la seguridad y prevención del delito	0.00	0.00	37,746,610.25	0.00	37,746,610.25	0.00
5100	Q00104000	01070101010250102	1131		Sueldo base	0.00	0.00	23,491,233.93	0.00	23,491,233.93	0.00
5100	Q00104000	01070101010250102	1321		Prima vacacional	0.00	0.00	1,415,539.28	0.00	1,415,539.28	0.00
5100	Q00104000	01070101010250102	1322		Aguinaldo	0.00	0.00	4,061,406.65	0.00	4,061,406.65	0.00
5100	Q00104000	01070101010250102	1412		Aportaciones de servicio de salud	0.00	0.00	2,337,239.34	0.00	2,337,239.34	0.00
5100	Q00104000	01070101010250102	1413		Aportaciones al fondo del sistema solidario de reparto	0.00	0.00	1,733,231.02	0.00	1,733,231.02	0.00
5100	Q00104000	01070101010250102	1414		Aportaciones del Sistema de Capitalización Individual	0.00	0.00	399,007.08	0.00	399,007.08	0.00
5100	Q00104000	01070101010250102	1415		Aportaciones para financiar los gastos generales de administración del ISSEMYM	0.00	0.00	204,280.20	0.00	204,280.20	0.00
5100	Q00104000	01070101010250102	1416		Aportaciones para riesgo de trabajo	0.00	0.00	963,065.04	0.00	963,065.04	0.00
5100	Q00104000	01070101010250102	2611		Combustibles, lubricantes y aditivos	0.00	0.00	2,488,200.07	0.00	2,488,200.07	0.00
5100	Q00104000	01070101010250102	3551		Reparación y mantenimiento de vehículos terrestres, aéreos y lacustres	0.00	0.00	653,407.64	0.00	653,407.64	0.00
5100	Q00104000	01070101010350105			Formación profesional especializada para servidores públicos de instituciones de seguridad publica	0.00	0.00	1,044,854.00	0.00	1,044,854.00	0.00
5100	Q00104000	01070101010350105	2711		Vestuario y uniformes	0.00	0.00	283,954.00	0.00	283,954.00	0.00
5100	Q00104000	01070101010350105	3341		Capacitación	0.00	0.00	421,000.00	0.00	421,000.00	0.00
5100	Q00104000	01070101010350105	3391		Servicios profesionales	0.00	0.00	339,900.00	0.00	339,900.00	0.00
5100	Q00158000				SEGURIDAD PUBLICA Y TRANSITO Transito	0.00	0.00	0.00	0.00	0.00	0.00
5100	Q00159000				SEGURIDAD PUBLICA Y TRANSITO Secretaría Técnica de Seguridad Pública	0.00	0.00	394,940.61	0.00	394,940.61	0.00
5100	Q00159000	01070401010150101			Acciones del programa nacional de seguridad pública	0.00	0.00	391,194.43	0.00	391,194.43	0.00
5100	Q00159000	01070401010150101	1131		Sueldo base	0.00	0.00	185,224.80	0.00	185,224.80	0.00
5100	Q00159000	01070401010150101	1321		Prima vacacional	0.00	0.00	23,511.91	0.00	23,511.91	0.00
5100	Q00159000	01070401010150101	1322		Aguinaldo	0.00	0.00	20,309.74	0.00	20,309.74	0.00
5100	Q00159000	01070401010150101	1344		Compensación por retabulación	0.00	0.00	120,940.00	0.00	120,940.00	0.00
5100	Q00159000	01070401010150101	1412		Aportaciones de servicio de salud	0.00	0.00	16,978.94	0.00	16,978.94	0.00
5100	Q00159000	01070401010150101	1413		Aportaciones al fondo del sistema solidario de reparto	0.00	0.00	12,598.30	0.00	12,598.30	0.00
5100	Q00159000	01070401010150101	1414		Aportaciones del Sistema de Capitalización Individual	0.00	0.00	3,141.16	0.00	3,141.16	0.00
5100	Q00159000	01070401010150101	1415		Aportaciones para financiar los gastos generales de administración del ISSEMYM	0.00	0.00	1,485.66	0.00	1,485.66	0.00
5100	Q00159000	01070401010150101	1416		Aportaciones para riesgo de trabajo	0.00	0.00	7,003.92	0.00	7,003.92	0.00
5100	Q00159000	01070401010250102			Acciones del programa nacional de seguridad pública	0.00	0.00	3,746.18	0.00	3,746.18	0.00
5100	Q00159000	01070401010250102	1412		Aportaciones de servicio de salud	0.00	0.00	1,543.54	0.00	1,543.54	0.00
5100	Q00159000	01070401010250102	1413		Aportaciones al fondo del sistema solidario de reparto	0.00	0.00	1,145.30	0.00	1,145.30	0.00

Tenancingo
Estado de México
2022-2024

Cuenta Pública 2022
Balanza de Comprobacion Detallada
(Cifras en Pesos)

MUNICIPIO TENANCINGO 0058

DEL 1 DE ENERO AL 31 DE DICIEMBRE DE 2022

Cuenta (3)					Nombre de la Cuenta	Saldo Inicial (5)		Movimientos del Ejercicio (6)		Saldo Final (7)	
Cta	Scta	Sscta	Ssscta	Sssscta		Debe	Haber	Debe	Haber	Debe	Haber
5100	Q00159000	01070401010125010 2	1414		Aportaciones del Sistema de Capitalización Individual	0.00	0.00	285.56	0.00	285.56	0.00
5100	Q00159000	01070401010125010 2	1415		Aportaciones para financiar los gastos generales de administración del ISSEMYM	0.00	0.00	135.06	0.00	135.06	0.00
5100	Q00159000	01070401010125010 2	1416		Aportaciones para riesgo de trabajo	0.00	0.00	636.72	0.00	636.72	0.00
5100	T00105000				PROTECCIÓN CIVIL Coordinación Municipal de Protección Civil	0.00	0.00	5,260,203.67	0.00	5,260,203.67	0.00
5100	T00105000	01070201010111010 1			Concertación para la protección civil	0.00	0.00	174,000.00	0.00	174,000.00	0.00
5100	T00105000	01070201010111010 1	3391		Servicios profesionales	0.00	0.00	174,000.00	0.00	174,000.00	0.00
5100	T00105000	01070201010115010 1			Concertación para la protección civil	0.00	0.00	1,183,796.65	0.00	1,183,796.65	0.00
5100	T00105000	01070201010115010 1	1131		Sueldo base	0.00	0.00	531,424.65	0.00	531,424.65	0.00
5100	T00105000	01070201010115010 1	1311		Prima por años de servicio	0.00	0.00	13,200.00	0.00	13,200.00	0.00
5100	T00105000	01070201010115010 1	1321		Prima vacacional	0.00	0.00	62,070.34	0.00	62,070.34	0.00
5100	T00105000	01070201010115010 1	1322		Aguinaldo	0.00	0.00	201,684.13	0.00	201,684.13	0.00
5100	T00105000	01070201010115010 1	1344		Compensación por retabulación	0.00	0.00	220,330.32	0.00	220,330.32	0.00
5100	T00105000	01070201010115010 1	1346		Gratificación por convenio	0.00	0.00	3,000.00	0.00	3,000.00	0.00
5100	T00105000	01070201010115010 1	1412		Aportaciones de servicio de salud	0.00	0.00	52,375.59	0.00	52,375.59	0.00
5100	T00105000	01070201010115010 1	1413		Aportaciones al fondo del sistema solidario de reparto	0.00	0.00	38,576.31	0.00	38,576.31	0.00
5100	T00105000	01070201010115010 1	1414		Aportaciones del Sistema de Capitalización Individual	0.00	0.00	9,618.12	0.00	9,618.12	0.00
5100	T00105000	01070201010115010 1	1415		Aportaciones para financiar los gastos generales de administración del ISSEMYM	0.00	0.00	4,549.18	0.00	4,549.18	0.00
5100	T00105000	01070201010115010 1	1416		Aportaciones para riesgo de trabajo	0.00	0.00	21,445.71	0.00	21,445.71	0.00
5100	T00105000	01070201010115010 1	1595		Despensa	0.00	0.00	6,850.00	0.00	6,850.00	0.00
5100	T00105000	01070201010115010 1	1712		Estímulos por puntualidad y asistencia	0.00	0.00	18,672.30	0.00	18,672.30	0.00
5100	T00105000	01070201010125010 2			Concertación para la protección civil	0.00	0.00	3,902,407.02	0.00	3,902,407.02	0.00
5100	T00105000	01070201010125010 2	1131		Sueldo base	0.00	0.00	1,680,337.79	0.00	1,680,337.79	0.00
5100	T00105000	01070201010125010 2	1321		Prima vacacional	0.00	0.00	94,946.41	0.00	94,946.41	0.00
5100	T00105000	01070201010125010 2	1322		Aguinaldo	0.00	0.00	297,011.87	0.00	297,011.87	0.00
5100	T00105000	01070201010125010 2	1344		Compensación por retabulación	0.00	0.00	756,774.58	0.00	756,774.58	0.00
5100	T00105000	01070201010125010 2	1412		Aportaciones de servicio de salud	0.00	0.00	172,819.75	0.00	172,819.75	0.00
5100	T00105000	01070201010125010 2	1413		Aportaciones al fondo del sistema solidario de reparto	0.00	0.00	127,467.02	0.00	127,467.02	0.00
5100	T00105000	01070201010125010 2	1414		Aportaciones del Sistema de Capitalización Individual	0.00	0.00	22,647.38	0.00	22,647.38	0.00
5100	T00105000	01070201010125010 2	1415		Aportaciones para financiar los gastos generales de administración del ISSEMYM	0.00	0.00	15,031.81	0.00	15,031.81	0.00
5100	T00105000	01070201010125010 2	1416		Aportaciones para riesgo de trabajo	0.00	0.00	70,862.78	0.00	70,862.78	0.00
5100	T00105000	01070201010125010 2	1595		Despensa	0.00	0.00	33,400.00	0.00	33,400.00	0.00
5100	T00105000	01070201010125010 2	2611		Combustibles, lubricantes y aditivos	0.00	0.00	557,106.43	0.00	557,106.43	0.00
5100	T00105000	01070201010125010 2	3551		Reparación y mantenimiento de vehículos terrestres, aéreos y lacustres	0.00	0.00	74,001.20	0.00	74,001.20	0.00
5100	U00149000				TURISMO Fomento Turístico	0.00	0.00	3,897,899.69	0.00	3,897,899.69	0.00
5100	U00149000	03070101010111010 1			Promoción e información turística	0.00	0.00	481,116.60	0.00	481,116.60	0.00
5100	U00149000	03070101010111010 1	3611		Gastos de publicidad y propaganda	0.00	0.00	75,166.63	0.00	75,166.63	0.00
5100	U00149000	03070101010111010 1	3822		Espectáculos cívicos y culturales	0.00	0.00	405,949.97	0.00	405,949.97	0.00
5100	U00149000	03070101010115010 1			Promoción e información turística	0.00	0.00	3,188,717.03	0.00	3,188,717.03	0.00
5100	U00149000	03070101010115010 1	1131		Sueldo base	0.00	0.00	1,866,206.84	0.00	1,866,206.84	0.00
5100	U00149000	03070101010115010 1	1311		Prima por años de servicio	0.00	0.00	16,610.00	0.00	16,610.00	0.00
5100	U00149000	03070101010115010 1	1321		Prima vacacional	0.00	0.00	227,190.54	0.00	227,190.54	0.00
5100	U00149000	03070101010115010 1	1322		Aguinaldo	0.00	0.00	223,486.03	0.00	223,486.03	0.00
5100	U00149000	03070101010115010 1	1344		Compensación por retabulación	0.00	0.00	520,187.68	0.00	520,187.68	0.00
5100	U00149000	03070101010115010 1	1345		Gratificación	0.00	0.00	40,050.51	0.00	40,050.51	0.00
5100	U00149000	03070101010115010 1	1346		Gratificación por convenio	0.00	0.00	3,500.00	0.00	3,500.00	0.00
5100	U00149000	03070101010115010 1	1412		Aportaciones de servicio de salud	0.00	0.00	95,890.40	0.00	95,890.40	0.00
5100	U00149000	03070101010115010 1	1413		Aportaciones al fondo del sistema solidario de reparto	0.00	0.00	71,135.83	0.00	71,135.83	0.00
5100	U00149000	03070101010115010 1	1414		Aportaciones del Sistema de Capitalización Individual	0.00	0.00	17,736.02	0.00	17,736.02	0.00
5100	U00149000	03070101010115010 1	1415		Aportaciones para financiar los gastos generales de administración del ISSEMYM	0.00	0.00	8,388.67	0.00	8,388.67	0.00
5100	U00149000	03070101010115010 1	1416		Aportaciones para riesgo de trabajo	0.00	0.00	39,546.51	0.00	39,546.51	0.00
5100	U00149000	03070101010115010 1	1595		Despensa	0.00	0.00	9,350.00	0.00	9,350.00	0.00
5100	U00149000	03070101010115010 1	1712		Estímulos por puntualidad y asistencia	0.00	0.00	49,438.00	0.00	49,438.00	0.00
5100	U00149000	03070101010125010 2			Promoción e información turística	0.00	0.00	228,066.06	0.00	228,066.06	0.00
5100	U00149000	03070101010125010 2	1412		Aportaciones de servicio de salud	0.00	0.00	93,970.39	0.00	93,970.39	0.00
5100	U00149000	03070101010125010 2	1413		Aportaciones al fondo del sistema solidario de reparto	0.00	0.00	69,726.08	0.00	69,726.08	0.00
5100	U00149000	03070101010125010 2	1414		Aportaciones del Sistema de Capitalización Individual	0.00	0.00	17,384.51	0.00	17,384.51	0.00
5100	U00149000	03070101010125010 2	1415		Aportaciones para financiar los gastos generales de administración del ISSEMYM	0.00	0.00	8,222.36	0.00	8,222.36	0.00

Tenancingo
Estado de México
2022-2024

Cuenta Pública 2022
Balanza de Comprobacion Detallada
(Cifras en Pesos)

MUNICIPIO TENANCINGO 0058 **DEL 1 DE ENERO AL 31 DE DICIEMBRE DE 2022**

Cuenta (3)					Nombre de la Cuenta	Saldo Inicial (5)		Movimientos del Ejercicio (6)		Saldo Final (7)	
Cta	Scta	Sscta	Ssscta	Sssscta		Debe	Haber	Debe	Haber	Debe	Haber
5100	U00149000	0307010101010250102	1416		Aportaciones para riesgo de trabajo	0.00	0.00	38,762.72	0.00	38,762.72	0.00
5200					**Transferencias, Asignaciones, Subsidios y Otras Ayudas**	0.00	0.00	40,918,567.38	0.00	40,918,567.38	0.00
5200	A00A00000				PRESIDENCIA Presidencia	0.00	0.00	3,289,430.47	0.00	3,289,430.47	0.00
5200	A00A00000	0103010101010150101			Relaciones públicas	0.00	0.00	3,289,430.47	0.00	3,289,430.47	0.00
5200	A00A00000	0103010101010150101	4411		Cooperaciones y ayudas	0.00	0.00	3,289,430.47	0.00	3,289,430.47	0.00
5200	F00124000				DESARROLLO URBANO Y OBRAS PUBLICAS Obras Públicas	0.00	0.00	28,436.04	0.00	28,436.04	0.00
5200	F00124000	0202010102021101 01			Participación comunitaria para el mejoramiento urbano	0.00	0.00	28,436.04	0.00	28,436.04	0.00
5200	F00124000	020201010202110101	4411		Cooperaciones y ayudas	0.00	0.00	28,436.04	0.00	28,436.04	0.00
5200	L00115000				TESORERIA Ingresos	0.00	0.00	6,054,138.88	0.00	6,054,138.88	0.00
5200	L00115000	0105020201011101 01			Captación y recaudación de ingresos	0.00	0.00	6,054,138.88	0.00	6,054,138.88	0.00
5200	L00115000	010502020101110101	4391		Subsidios por carga fiscal	0.00	0.00	6,054,138.88	0.00	6,054,138.88	0.00
5200	L00116000				TESORERIA Egresos	0.00	0.00	31,546,561.99	0.00	31,546,561.99	0.00
5200	L00116000	0105020502031601 01			Registro, control contable - presupuestal y cuenta de la hacienda pública municipal	0.00	0.00	1,000,000.00	0.00	1,000,000.00	0.00
5200	L00116000	010502050203160101	4383		Subsidios y apoyos	0.00	0.00	1,000,000.00	0.00	1,000,000.00	0.00
5200	L00116000	0105020502032501 05			Registro, control contable - presupuestal y cuenta de la hacienda pública municipal	0.00	0.00	31,800.00	0.00	31,800.00	0.00
5200	L00116000	010502050203250105	4392		Devolución de ingresos indebidos	0.00	0.00	31,800.00	0.00	31,800.00	0.00
5200	L00116000	0402010101041101 01			Transferencias del ayuntamiento a organismos municipales	0.00	0.00	15,319,094.19	0.00	15,319,094.19	0.00
5200	L00116000	040201010104110101	4383		Subsidios y apoyos	0.00	0.00	15,319,094.19	0.00	15,319,094.19	0.00
5200	L00116000	0402010101045101 01			Transferencias del ayuntamiento a organismos municipales	0.00	0.00	15,195,667.80	0.00	15,195,667.80	0.00
5200	L00116000	040201010104510101	4383		Subsidios y apoyos	0.00	0.00	15,195,667.80	0.00	15,195,667.80	0.00
5400					**Intereses, Comisiones y Otros Gastos de la Deuda Pública**	0.00	0.00	0.00	0.00	0.00	0.00
5400	L00116000				TESORERIA Egresos	0.00	0.00	0.00	0.00	0.00	0.00
5600					**Inversion Publica**	0.00	0.00	74,583,155.65	0.00	74,583,155.65	0.00
5600	F00124000				DESARROLLO URBANO Y OBRAS PUBLICAS Obras Públicas	0.00	0.00	74,583,155.65	0.00	74,583,155.65	0.00
5600	F00124000	0201010101250101			Manejo integral de residuos sólidos	0.00	0.00	249,024.93	0.00	249,024.93	0.00
5600	F00124000	020101010125010 1	6122		Obra estatal o municipal	0.00	0.00	249,024.93	0.00	249,024.93	0.00
5600	F00124000	0201030101250101			Construcción de infraestructura para drenaje y alcantarillado	0.00	0.00	1,049,778.16	0.00	1,049,778.16	0.00
5600	F00124000	020103010125010 1	6122		Obra estatal o municipal	0.00	0.00	1,049,778.16	0.00	1,049,778.16	0.00
5600	F00124000	0201030101260101			Construcción de infraestructura para drenaje y alcantarillado	0.00	0.00	760,704.32	0.00	760,704.32	0.00
5600	F00124000	020103010126010 1	6122		Obra estatal o municipal	0.00	0.00	760,704.32	0.00	760,704.32	0.00
5600	F00124000	0202010102012601 02			Pavimentación de calles	0.00	0.00	849,981.83	0.00	849,981.83	0.00
5600	F00124000	020201010201260102	6152		Obra estatal o municipal	0.00	0.00	849,981.83	0.00	849,981.83	0.00
5600	F00124000	0202010102021101 01			Participación comunitaria para el mejoramiento urbano	0.00	0.00	1,491,287.57	0.00	1,491,287.57	0.00
5600	F00124000	020201010202110101	6159		Reparación y mantenimiento de vialidades y alumbrado	0.00	0.00	1,491,287.57	0.00	1,491,287.57	0.00
5600	F00124000	0202010103012501 01			Construcción de vialidades urbanas	0.00	0.00	11,683,022.54	0.00	11,683,022.54	0.00
5600	F00124000	020201010301250101	6152		Obra estatal o municipal	0.00	0.00	11,683,022.54	0.00	11,683,022.54	0.00
5600	F00124000	0202010103012601 01			Construcción de vialidades urbanas	0.00	0.00	11,599,058.79	0.00	11,599,058.79	0.00
5600	F00124000	020201010301260101	6152		Obra estatal o municipal	0.00	0.00	11,599,058.79	0.00	11,599,058.79	0.00
5600	F00124000	0202010103022501 01			Rehabilitación de vialidades urbanas	0.00	0.00	10,698,590.71	0.00	10,698,590.71	0.00
5600	F00124000	020201010302250101	6122		Obra estatal o municipal	0.00	0.00	3,399,555.78	0.00	3,399,555.78	0.00
5600	F00124000	020201010302250101	6152		Obra estatal o municipal	0.00	0.00	7,299,034.93	0.00	7,299,034.93	0.00
5600	F00124000	0202010104012501 01			Construcción y ampliación de edificaciones urbanas	0.00	0.00	22,743,526.96	0.00	22,743,526.96	0.00
5600	F00124000	020201010401250101	6122		Obra estatal o municipal	0.00	0.00	17,794,075.06	0.00	17,794,075.06	0.00
5600	F00124000	020201010401250101	6132		Obra estatal o municipal	0.00	0.00	3,599,928.08	0.00	3,599,928.08	0.00
5600	F00124000	020201010401250101	6152		Obra estatal o municipal	0.00	0.00	1,349,523.82	0.00	1,349,523.82	0.00
5600	F00124000	0202010104022501 01			Rehabilitación de edificaciones urbanas	0.00	0.00	3,123,713.52	0.00	3,123,713.52	0.00
5600	F00124000	020201010402250101	6152		Obra estatal o municipal	0.00	0.00	3,123,713.52	0.00	3,123,713.52	0.00
5600	F00124000	0202010104022601 01			Rehabilitación de edificaciones urbanas	0.00	0.00	3,619,652.41	0.00	3,619,652.41	0.00
5600	F00124000	020201010402260101	6122		Obra estatal o municipal	0.00	0.00	3,619,652.41	0.00	3,619,652.41	0.00
5600	F00124000	0202030102012501 01			Construcción de infraestructura para agua potable	0.00	0.00	5,425,209.24	0.00	5,425,209.24	0.00
5600	F00124000	020203010201250101	6132		Obra estatal o municipal	0.00	0.00	5,425,209.24	0.00	5,425,209.24	0.00
5600	F00124000	0202040102012501 01			Alumbrado público	0.00	0.00	99,946.04	0.00	99,946.04	0.00
5600	F00124000	020204010201250101	6152		Obra estatal o municipal	0.00	0.00	99,946.04	0.00	99,946.04	0.00
5600	F00124000	0202040102012601 01			Alumbrado público	0.00	0.00	539,960.40	0.00	539,960.40	0.00
5600	F00124000	020204010201260101	6152		Obra estatal o municipal	0.00	0.00	539,960.40	0.00	539,960.40	0.00
5600	F00124000	0303050101032501 01			Electrificación urbana	0.00	0.00	649,698.23	0.00	649,698.23	0.00
5600	F00124000	030305010103250101	6122		Obra estatal o municipal	0.00	0.00	649,698.23	0.00	649,698.23	0.00

Tenancingo
Estado de México
2022-2024

Cuenta Pública 2022
Balanza de Comprobacion Detallada
(Cifras en Pesos)

MUNICIPIO TENANCINGO 0058 **DEL 1 DE ENERO AL 31 DE DICIEMBRE DE 2022**

Cuenta (3)					Nombre de la Cuenta	Saldo Inicial (6)		Movimientos del Ejercicio (6)		Saldo Final (7)	
Cta	Scta	Sscta	Ssscta	Sssscta		Debe	Haber	Debe	Haber	Debe	Haber
5700					Bienes Muebles e Intangibles	0.00	0.00	168,224.67	0.00	168,224.67	0.00
5700	A00101000				PRESIDENCIA Secretaría Técnica	0.00	0.00	0.00	0.00	0.00	0.00
5700	A00A00000				PRESIDENCIA Presidencia	0.00	0.00	3,997.98	0.00	3,997.98	0.00
5700	A00A00000	0103010101011101 01			Relaciones públicas	0.00	0.00	3,997.98	0.00	3,997.98	0.00
5700	A00A00000	0103010101011101 01	5651		Equipo y aparatos para comunicación, telecomunicación y radio transmisión	0.00	0.00	3,997.98	0.00	3,997.98	0.00
5700	D00D00000				SECRETARIA DEL AYUNTAMIENTO SECRETARIA DE AYUNTAMIENTO	0.00	0.00	69,948.00	0.00	69,948.00	0.00
5700	D00D00000	0105020603011501 01			Control del patrimonio y normatividad	0.00	0.00	0.00	0.00	0.00	0.00
5700	D00D00000	0105020603011501 01	5111		Muebles y enseres	0.00	0.00	0.00	0.00	0.00	0.00
5700	D00D00000	0105020603011501 02			Control del patrimonio y normatividad	0.00	0.00	69,948.00	0.00	69,948.00	0.00
5700	D00D00000	0105020603011501 02	5111		Muebles y enseres	0.00	0.00	69,948.00	0.00	69,948.00	0.00
5700	E00121000				ADMINISTRACIÓN Recursos Materiales	0.00	0.00	46,868.84	0.00	46,868.84	0.00
5700	E00121000	0105020602011101 01			Adquisiciones y servicios	0.00	0.00	46,868.84	0.00	46,868.84	0.00
5700	E00121000	0105020602011101 01	5151		Bienes informáticos	0.00	0.00	46,868.84	0.00	46,868.84	0.00
5700	F00124000				DESARROLLO URBANO Y OBRAS PUBLICAS Obras Públicas	0.00	0.00	0.00	0.00	0.00	0.00
5700	H00126000				SERVICIOS PUBLICOS Limpia	0.00	0.00	0.00	0.00	0.00	0.00
5700	H00126000	0201010101012501 02			Manejo integral de residuos sólidos	0.00	0.00	0.00	0.00	0.00	0.00
5700	H00126000				SERVICIOS PUBLICOS Parques y Jardines	0.00	0.00	0.00	0.00	0.00	0.00
5700	L00116000				TESORERIA Egresos	0.00	0.00	3,048.00	0.00	3,048.00	0.00
5700	L00116000	0105020502031101 01			Registro, control contable - presupuestal y cuenta de la hacienda pública municipal	0.00	0.00	3,048.00	0.00	3,048.00	0.00
5700	L00116000	0105020502031101 01	5641		Sistemas de aire acondicionado, calefacción y de refrigeración industrial y comercial	0.00	0.00	3,048.00	0.00	3,048.00	0.00
5700	L00119000				TESORERIA Contabilidad	0.00	0.00	44,361.85	0.00	44,361.85	0.00
5700	L00119000	0105020502031101 01			Registro, control contable - presupuestal y cuenta de la hacienda pública municipal	0.00	0.00	44,361.85	0.00	44,361.85	0.00
5700	L00119000	0105020502031101 01	5151		Bienes informáticos	0.00	0.00	44,361.85	0.00	44,361.85	0.00
6100					CUENTAS DE CIERRE O CORTE CONTABLE	0.00	0.00	0.00	0.00	0.00	0.00
7111					Valores en Custodia	0.00	0.00	0.00	0.00	0.00	0.00
7112					Custodia de Valores	0.00	0.00	0.00	0.00	0.00	0.00
7113					Instrumentos de Crédito Prestados a Formadores de Mercado	0.00	0.00	0.00	0.00	0.00	0.00
7114					Préstamo de Instrumentos de Crédito a Formadores de Mercado y su Garantía	0.00	0.00	0.00	0.00	0.00	0.00
7115					Instrumentos de Crédito Recibidos en Garantía de los Formadores de Mercado	0.00	0.00	0.00	0.00	0.00	0.00
7116					Garantía de Créditos Recibidos de los Formadores de Mercado	0.00	0.00	0.00	0.00	0.00	0.00
7211					Autorización para la Emisión de Bonos, Títulos y Valores de la Deuda Púb In	0.00	0.00	0.00	0.00	0.00	0.00
7212					Autorización para la Emisión de Bonos, Títulos, Valores de la Deuda Púb Ext	0.00	0.00	0.00	0.00	0.00	0.00
7213					Emisión Autorizada de la Deuda Pública Interna y Externa	0.00	0.00	0.00	0.00	0.00	0.00
7214					Suscripción de Contratos de Préstamos y Otras Obligaciones de la Deuda P I	0.00	0.00	0.00	0.00	0.00	0.00
7215					Suscripción de Contratos de Préstamos y Otras Obligaciones de la Deuda P E	0.00	0.00	0.00	0.00	0.00	0.00
7216					Contratos de Préstamos y Otras Obligaciones de la Deuda Pública Interna y Externa	0.00	0.00	0.00	0.00	0.00	0.00
7311					Avales Autorizados	0.00	0.00	0.00	0.00	0.00	0.00
7312					Avales Firmados	0.00	0.00	0.00	0.00	0.00	0.00
7313					Fianzas y Garantías Recibidas por Deudas a Cobrar	0.00	0.00	0.00	0.00	0.00	0.00
7314					Fianzas y Garantías Recibidas	0.00	0.00	0.00	0.00	0.00	0.00
7315					Fianzas Otorgadas para Respaldar Obligaciones No Fiscales del Gobierno	0.00	0.00	0.00	0.00	0.00	0.00
7316					Fianzas Otorgadas del Gobierno para Respaldar Obligaciones No Fiscales	0.00	0.00	0.00	0.00	0.00	0.00
7411					Demandas Judiciales en Proceso de Resolución	0.00	0.00	0.00	0.00	0.00	0.00
7412					Resoluciones de Demandas en Procesos Judiciales	0.00	0.00	0.00	0.00	0.00	0.00
7511					Contratos para Inversión Mediante Proyectos para Prestación de Serv (PPS)	0.00	0.00	0.00	0.00	0.00	0.00
7512					Inversión Pública Contratada Mediante Proyectos para Prestación de Serv PPS	0.00	0.00	0.00	0.00	0.00	0.00
7611					Bienes Bajo Contrato en Concesión	0.00	0.00	0.00	0.00	0.00	0.00
7612					Contrato de Concesión por Bienes	0.00	0.00	0.00	0.00	0.00	0.00
7613					Bienes Bajo Contrato en Comodato	0.00	0.00	0.00	0.00	0.00	0.00
7614					Contrato de Comodato por Bienes	0.00	0.00	0.00	0.00	0.00	0.00
7701					Avales Otorgados	0.00	0.00	0.00	0.00	0.00	0.00
7702					Obligaciones Contingentes	0.00	0.00	0.00	0.00	0.00	0.00
7703					Fondos en Desincorporación (En Efectivo)	0.00	0.00	0.00	0.00	0.00	0.00
7704					Desincorporación de Fondos (En Efectivo)	0.00	0.00	0.00	0.00	0.00	0.00
7705					Almacén	0.00	0.00	0.00	0.00	0.00	0.00
7706					Artículos Disponibles por el Almacén	0.00	0.00	0.00	0.00	0.00	0.00
7707					Artículos Distribuidos por el Almacén	0.00	0.00	0.00	0.00	0.00	0.00

Tenancingo
Estado de México
2022-2024

Cuenta Pública 2022
Balanza de Comprobacion Detallada
(Cifras en Pesos)

MUNICIPIO TENANCINGO 0058 **DEL 1 DE ENERO AL 31 DE DICIEMBRE DE 2022**

Cuenta (3)					Nombre de la Cuenta	Saldo Inicial (5)		Movimientos del Ejercicio (6)		Saldo Final (7)	
Cta	Scta	Sscta	Ssscta	Sssscta		Debe	Haber	Debe	Haber	Debe	Haber
7708					Organismos Auxiliares Cuenta de Control	0.00	0.00	0.00	0.00	0.00	0.00
7709					Cuenta de Control de Organismos Auxiliares	0.00	0.00	0.00	0.00	0.00	0.00
7710					Activo en Arrendamiento Financiero	0.00	0.00	0.00	0.00	0.00	0.00
7711					Arrendamiento Financiero de Activos	0.00	0.00	0.00	0.00	0.00	0.00
7712					Aportaciones de Comunidades para Electrificación	0.00	0.00	0.00	0.00	0.00	0.00
7713					Aportaciones para Electrificación Cobradas	0.00	0.00	0.00	0.00	0.00	0.00
7714					Aportaciones para Electrificación por Cobrar	0.00	0.00	0.00	0.00	0.00	0.00
7715					Fondos de Desincorporación (En Especie)	0.00	0.00	0.00	0.00	0.00	0.00
7716					Desincorporación de Fondos (En Especie)	0.00	0.00	0.00	0.00	0.00	0.00
7717					Fideicomiso para Capacitación, Investigación y Educación Médica Continua	0.00	0.00	0.00	0.00	0.00	0.00
7718					Capacitación, Investigación y Educación Médica Continua del Fidecolmoso	0.00	0.00	0.00	0.00	0.00	0.00
7719					Programa Nacional de Recursos Federales	-2,957,731.80	0.00	0.00	0.00	-2,957,731.80	0.00
7719	000000001				BANCO INTERNACIONAL S.A. DTA. 400326839-2	8,100.00	0.00	0.00	0.00	8,100.00	0.00
7719	000000002				BANCO INTERNACIONAL S.A. CTA. 400066440-9	2,326.31	0.00	0.00	0.00	2,326.31	0.00
7719	000000003				BANCO INTERNACIONAL S.A. CTA 400066422-7	8,542.82	0.00	0.00	0.00	8,542.82	0.00
7719	000000004				BANCRECER S.A. CTA. 012235331-2	-31,647.38	0.00	0.00	0.00	-31,647.38	0.00
7719	000000005				BANCRECER S.A. CTA. 0012952176-2	-50,130.00	0.00	0.00	0.00	-50,130.00	0.00
7719	000000006				BANCO INTERNACIONAL S.A. CTA. 401388039-8	-1,254.78	0.00	0.00	0.00	-1,254.78	0.00
7719	000000007				BANCOMER S.A. CTA. 3811004567-5	-0.60	0.00	0.00	0.00	-0.60	0.00
7719	000000008				BANCOMER S.A. 3811004566-7	1,132.22	0.00	0.00	0.00	1,132.22	0.00
7719	000000009				BANCRECER S.A. CTA. 013838756-9	-118,338.80	0.00	0.00	0.00	-118,338.80	0.00
7719	000000010				BANCOMER S.A. CTA. 3815000831-0	151,500.00	0.00	0.00	0.00	151,500.00	0.00
7719	000000013				SERFIN S.A. CTA. 757343565-1	25,728.86	0.00	0.00	0.00	25,728.86	0.00
7719	000000014				SERFIN S.A. CTA. 0757359128-9 .	291,760.00	0.00	0.00	0.00	291,760.00	0.00
7719	000000016				BANCOMER S.A. CTA. 0013659388-7	293,108.02	0.00	0.00	0.00	293,108.02	0.00
7719	000000018				SERFIN,S.A. CTA. No.65501325246	100.00	0.00	0.00	0.00	100.00	0.00
7719	000000019				SANTANDER/SERFIN CUENTA No. 65501378929 (DESARRALLO CULTURAL MUNICIPAL)	1,104.88	0.00	0.00	0.00	1,104.88	0.00
7719	000000020				BANAMEX, S.A. CTA. No. 168071841 GIS	969.45	0.00	0.00	0.00	969.45	0.00
7719	000000021				BANAMEX, S.A. CTA. 0168071612 (EMPLEO TEMPORAL 2003)	85,665.10	0.00	0.00	0.00	85,665.10	0.00
7719	000000022				BANAMEX, S.A. CTA. 168071744 (APOYOS A LA PALABRA 2003)	1,100.00	0.00	0.00	0.00	1,100.00	0.00
7719	000000023				BBV/BANCOMER CTA. No. 14107842-9	9,715.91	0.00	0.00	0.00	9,715.91	0.00
7719	000000026				BANAMEX CTA. No. 168073151	-86,664.05	0.00	0.00	0.00	-86,664.05	0.00
7719	000000027				BBV/BANCOMER No. CTA. 147703996	-15,129.91	0.00	0.00	0.00	-15,129.91	0.00
7719	000000028				CUENTA DE GOBIERNO DEL ESTADO	-3,535,419.85	0.00	0.00	0.00	-3,535,419.85	0.00
7720					Recursos Federales Programables	0.00	-2,957,731.80	0.00	0.00	0.00	-2,957,731.80
7720	000000001				CREDITO A LA PALABRA 1997	0.00	8,100.00	0.00	0.00	0.00	8,100.00
7720	000000002				F.D.S.M. 1997 (PROGRAMA NORMAL)	0.00	2,326.31	0.00	0.00	0.00	2,326.31
7720	000000003				PROGRAMA DE VIVIENDA RURAL	0.00	8,542.82	0.00	0.00	0.00	8,542.82
7720	000000004				RECUPERACION PROYECTOS PRODUCTIVOS 1997-1980	0.00	-31,647.38	0.00	0.00	0.00	-31,647.38
7720	000000005				CREDITO A LA PALABRA 1998	0.00	-50,130.00	0.00	0.00	0.00	-50,130.00
7720	000000006				RECUPERCIAON PIE DE CASA 1998	0.00	-1,254.78	0.00	0.00	0.00	-1,254.78
7720	000000007				CONAFE UCE PAREIB 1999	0.00	-0.60	0.00	0.00	0.00	-0.60
7720	000000008				CONAFE UCE PIARE 1999	0.00	1,132.22	0.00	0.00	0.00	1,132.22
7720	000000009				PROTECCION DE AREAS Y CAUSES FEDERALES	0.00	-118,338.80	0.00	0.00	0.00	-118,338.80
7720	000000010				CREDITO A LA PALABRA 2001	0.00	151,500.00	0.00	0.00	0.00	151,500.00
7720	000000013				MI CASA AVANZA	0.00	25,728.86	0.00	0.00	0.00	25,728.86
7720	000000014				OPORTUNIDADES PRODUCTIVAS 2002	0.00	291,760.00	0.00	0.00	0.00	291,760.00
7720	000000016				EMPLEO TEMPORAL 2002	0.00	293,108.02	0.00	0.00	0.00	293,108.02
7720	000000018				PROGRAMA DE DESARROLLO CULTURAL MUNICIPAL	0.00	100.00	0.00	0.00	0.00	100.00
7720	000000019				PROYECTO JORNADAS CULTURALES	0.00	1,104.88	0.00	0.00	0.00	1,104.88
7720	000000020				GIS	0.00	969.45	0.00	0.00	0.00	969.45
7720	000000021				EMPLEO TEMPORAL 2003	0.00	255,962.70	0.00	0.00	0.00	255,962.70
7720	000000022				APOYOS A LA PALABRA 2003	0.00	-169,197.60	0.00	0.00	0.00	-169,197.60
7720	000000023				PROGRAMA POR UN MUNICIPIO SALUDABLE	0.00	9,715.91	0.00	0.00	0.00	9,715.91
7720	000000026				APOYO A LA PLABRA 2004	0.00	-86,664.05	0.00	0.00	0.00	-86,664.05
7720	000000027				PAGRAMA "TU CASA" 2005	0.00	-15,129.91	0.00	0.00	0.00	-15,129.91
7720	000000028				CONTRATO NO. MTD/DOP/FISE/AD/C-01/2021	0.00	-3,535,419.85	0.00	0.00	0.00	-3,535,419.85

Tenancingo
Estado de México
2022-2024

Cuenta Pública 2022
Balanza de Comprobacion Detallada
(Cifras en Pesos)

MUNICIPIO TENANCINGO 0058 **DEL 1 DE ENERO AL 31 DE DICIEMBRE DE 2022**

Cuenta (3)					Nombre de la Cuenta	Saldo Inicial (6)		Movimientos del Ejercicio (6)		Saldo Final (7)	
Cta	Scta	Sscta	Ssscta	Sssscta		Debe	Haber	Debe	Haber	Debe	Haber
7721					Donaciones de Bienes Recibidos Pendientes de Regularizar	0.00	0.00	0.00	0.00	0.00	0.00
7722					Regularización de Donación de Bienes Recibidos	0.00	0.00	0.00	0.00	0.00	0.00
7723					Derechos Actuariales de Servidores Públicos	0.00	0.00	0.00	0.00	0.00	0.00
7724					Reservas Actuariales	0.00	0.00	0.00	0.00	0.00	0.00
7725					Rezagos por Cobro de Agua	0.00	0.00	0.00	0.00	0.00	0.00
7726					Responsabilidad por Cobros de Agua	0.00	0.00	0.00	0.00	0.00	0.00
7727					Fondos de Prioridades Estatales y Municipales	0.00	0.00	0.00	0.00	0.00	0.00
7728					RECURSOS APLICADOS DEL FONDO DE PRIORIDADES	0.00	0.00	0.00	0.00	0.00	0.00
7729					BIENES MUEBLES E INMUEBLES EN COMODATO	0.00	0.00	0.00	0.00	0.00	0.00
7730					COMODATO DE BIENES MUEBLES E INMUEBLES	0.00	0.00	0.00	0.00	0.00	0.00
7731					FIANZAS CONTRATADAS	0.00	0.00	0.00	0.00	0.00	0.00
7732					CONTRATACION DE FIANZAS	0.00	0.00	0.00	0.00	0.00	0.00
7733					PROGRAMAS CULTURALES TRIPARTITA	0.00	0.00	0.00	0.00	0.00	0.00
7734					TRIPARTITAS PROGRAMAS CULTURALES	0.00	0.00	0.00	0.00	0.00	0.00
7735					REZAGO POR COBRO DE IMPUESTOS	0.00	0.00	0.00	0.00	0.00	0.00
7736					RESPONSABILIDAD POR COBRO DE IMPUESTOS	0.00	-479,431.36	0.00	0.00	0.00	-479,431.36
7736	000000001				BANCO INTERNACIONAL CTA: 0401808997-9	0.00	-479,431.36	0.00	0.00	0.00	-479,431.36
7737					MULTAS FEDERALES PENDIENTES DE COBRO	-479,431.36	0.00	0.00	0.00	-479,431.36	0.00
7737	000000001				APORTACION ESTATAL AL P.I.E.	-479,431.36	0.00	0.00	0.00	-479,431.36	0.00
7738					COBROS PENDIENTES POR MULTAS FEDERALES	0.00	0.00	0.00	0.00	0.00	0.00
7739					FIDEICOMISO DE APORTACIONES PARA PLANTA TRATADORA	0.00	0.00	0.00	0.00	0.00	0.00
7740					APORTACIÓN PARA PLANTA TRATADORA DE FIDEICOMISO	0.00	0.00	0.00	0.00	0.00	0.00
7741					RESERVA DE INVERSIÓN DEL SISTEMA DE CAPITALIZACIÓN INDIVIDUAL	0.00	0.00	0.00	0.00	0.00	0.00
7742					INVERSIÓN DE RESERVA DEL SISTEMA DE CAPITALIZACIÓN INDIVIDUAL	0.00	0.00	0.00	0.00	0.00	0.00
7743					INVENTARIO A PRECIO DE VENTA	0.00	0.00	0.00	0.00	0.00	0.00
7744					PRECIO DE INVENTARIO DE VENTA	0.00	0.00	0.00	0.00	0.00	0.00
7745					DEDUCCIONES A PRECIO DE VENTA	0.00	0.00	0.00	0.00	0.00	0.00
7746					PRECIO DE VENTA DE LAS DEDUCCIONES	0.00	0.00	0.00	0.00	0.00	0.00
7747					BENEFICIOS OTORGADOS A DERECHOHABIENTES	0.00	0.00	0.00	0.00	0.00	0.00
7748					PRESTACIONES DISFRUTADAS POR LOS DERECHOHABIENTES	0.00	0.00	0.00	0.00	0.00	0.00
7749					CREDITOS POR EJERCER CADENAS PRODUCTIVAS	0.00	0.00	0.00	0.00	0.00	0.00
7750					POR EJERCER DE CREDITOS DE CADENAS PRODUCTIVAS	0.00	0.00	0.00	0.00	0.00	0.00
7751					MEDICAMENTOS EN CONSIGNACION	0.00	0.00	0.00	0.00	0.00	0.00
7752					CONSIGNACION DE MEDICAMENTOS	0.00	0.00	0.00	0.00	0.00	0.00
7753					INSUMOS MEDICOS EN ADMINISTRACION	0.00	0.00	0.00	0.00	0.00	0.00
7754					ADMINISTRACION DE INSUMOS MEDICOS	0.00	0.00	0.00	0.00	0.00	0.00
7755					ACUERDOS DE DISPOSICION	0.00	0.00	0.00	0.00	0.00	0.00
7756					ACUERDOS DE DISPOSICION POR EJECUTAR	0.00	0.00	0.00	0.00	0.00	0.00
7757					RADICACION DE LOS ACUERDOS POR DISPOSICION	0.00	0.00	0.00	0.00	0.00	0.00
8110					LEY DE INGRESOS ESTIMADA	392,030,072.65	0.00	17,980,707.23	27,861,264.50	382,149,515.38	0.00
8110	000004000				INGRESOS Y OTROS BENEFICIOS	0.00	0.00	0.00	0.00	0.00	0.00
8110	000004100				Ingresos de Gestión	0.00	0.00	0.00	0.00	0.00	0.00
8110	000004110				Impuestos	0.00	0.00	0.00	0.00	0.00	0.00
8110	000004111				Impuestos sobre los Ingresos	0.00	0.00	0.00	0.00	0.00	0.00
8110	000004111	000000000000000001			Impuestos sobre los Ingresos	0.00	0.00	0.00	0.00	0.00	0.00
8110	000004111	000000000000000001	0001		Impuestos sobre los Ingresos	0.00	0.00	0.00	0.00	0.00	0.00
8110	000004111	000000000000000001	0001	0001	Impuestos sobre los Ingresos	0.00	0.00	0.00	0.00	0.00	0.00
8110	000004112				Impuestos sobre el Patrimonio	21,355,213.84	0.00	5,377,455.78	0.00	26,732,669.62	0.00
8110	000004112	000000000000000001			Impuestos sobre el Patrimonio	21,355,213.84	0.00	5,377,455.78	0.00	26,732,669.62	0.00
8110	000004112	000000000000000001	0001		Impuestos sobre el Patrimonio	21,355,213.84	0.00	5,377,455.78	0.00	26,732,669.62	0.00
8110	000004112	000000000000000001	0001	0001	Predial	16,144,657.84	0.00	2,324,095.98	0.00	18,468,753.82	0.00
8110	000004112	000000000000000001	0001	0002	Sobre Adquisición de Inmuebles y Otras Operaciones Traslativas de Dominio de Inmuebles	5,210,556.00	0.00	3,053,359.80	0.00	8,263,915.80	0.00
8110	000004112	000000000000000001	0001	0003	Sobre Conjuntos Urbanos	0.00	0.00	0.00	0.00	0.00	0.00
8110	000004113				Impuesto Sobre la Producción, el Consumo y las Transacciones	0.00	0.00	0.00	0.00	0.00	0.00
8110	000004113	000000000000000001			Impuesto Sobre la Producción, el Consumo y las Transacciones	0.00	0.00	0.00	0.00	0.00	0.00
8110	000004113	000000000000000001	0001		Impuesto Sobre la Producción, el Consumo y las Transacciones	0.00	0.00	0.00	0.00	0.00	0.00
8110	000004113	000000000000000001	0001	0001	Impuesto Sobre la Producción, el Consumo y las Transacciones	0.00	0.00	0.00	0.00	0.00	0.00

Tenancingo
Estado de México
2022-2024

Cuenta Pública 2022
Balanza de Comprobacion Detallada
(Cifras en Pesos)

MUNICIPIO TENANCINGO 0058 **DEL 1 DE ENERO AL 31 DE DICIEMBRE DE 2022**

Cuenta (3)					Nombre de la Cuenta	Saldo Inicial (6)		Movimientos del Ejercicio (6)		Saldo Final (7)	
Cta	Scta	Sscta	Ssscta	Sssscta		Debe	Haber	Debe	Haber	Debe	Haber
8110	000004114				Impuestos al Comercio Exterior	0.00	0.00	0.00	0.00	0.00	0.00
8110	000004114	000000000000000001			Impuestos al Comercio Exterior	0.00	0.00	0.00	0.00	0.00	0.00
8110	000004114	000000000000000001	0001		Impuestos al Comercio Exterior	0.00	0.00	0.00	0.00	0.00	0.00
8110	000004114	000000000000000001	0001	0001	Impuestos al Comercio Exterior	0.00	0.00	0.00	0.00	0.00	0.00
8110	000004115				Impuestos sobre Nóminas y Asimilables	0.00	0.00	0.00	0.00	0.00	0.00
8110	000004115	000000000000000001			Impuestos sobre Nóminas y Asimilables	0.00	0.00	0.00	0.00	0.00	0.00
8110	000004115	000000000000000001	0001		Impuestos sobre Nóminas y Asimilables	0.00	0.00	0.00	0.00	0.00	0.00
8110	000004115	000000000000000001	0001	0001	Impuestos sobre Nóminas y Asimilables	0.00	0.00	0.00	0.00	0.00	0.00
8110	000004116				Impuestos Ecológicos	0.00	0.00	0.00	0.00	0.00	0.00
8110	000004116	000000000000000001			Impuestos Ecológicos	0.00	0.00	0.00	0.00	0.00	0.00
8110	000004116	000000000000000001	0001		Impuestos Ecológicos	0.00	0.00	0.00	0.00	0.00	0.00
8110	000004116	000000000000000001	0001	0001	Impuestos Ecológicos	0.00	0.00	0.00	0.00	0.00	0.00
8110	000004117				Accesorios de Impuestos	2,496,162.26	0.00	140,467.30	0.00	2,636,629.56	0.00
8110	000004117	000000000000000001			Accesorios de Impuestos	2,496,162.26	0.00	140,467.30	0.00	2,636,629.56	0.00
8110	000004117	000000000000000001	0001		Accesorios de Impuestos	2,496,162.26	0.00	140,467.30	0.00	2,636,629.56	0.00
8110	000004117	000000000000000001	0001	0001	Multas	0.00	0.00	0.00	0.00	0.00	0.00
8110	000004117	000000000000000001	0001	0002	Recargos	2,496,162.26	0.00	140,467.30	0.00	2,636,629.56	0.00
8110	000004117	000000000000000001	0001	0003	Gastos de Ejecución	0.00	0.00	0.00	0.00	0.00	0.00
8110	000004117	000000000000000001	0001	0004	Indemnización por devolución de cheques	0.00	0.00	0.00	0.00	0.00	0.00
8110	000004118				Impuestos no Comprendidos en la Ley de Ingresos Vigente, causados en Ejer Fisc Ant Pend de Liquidación o Pago	0.00	0.00	0.00	0.00	0.00	0.00
8110	000004118	000000000000000001			Impuestos no Comprendidos en la Ley de Ingresos Vigente, causados en Ejer Fisc Ant Pend de Liquidación o Pago	0.00	0.00	0.00	0.00	0.00	0.00
8110	000004118	000000000000000001	0001		Impuestos no Comprendidos en la Ley de Ingresos Vigente, causados en Ejer Fisc Ant Pend de Liquidación o Pago	0.00	0.00	0.00	0.00	0.00	0.00
8110	000004118	000000000000000001	0001	0001	Impuestos no Comprendidos en la Ley de Ingresos Vigente, causados en Ejer Fisc Ant Pend de Liquidación o Pago	0.00	0.00	0.00	0.00	0.00	0.00
8110	000004119				Otros Impuestos	856,357.30	0.00	293,220.70	5,964.00	1,143,614.00	0.00
8110	000004119	000000000000000001			Otros Impuestos	856,357.30	0.00	293,220.70	5,964.00	1,143,614.00	0.00
8110	000004119	000000000000000001	0001		Otros Impuestos	856,357.30	0.00	293,220.70	5,964.00	1,143,614.00	0.00
8110	000004119	000000000000000001	0001	0001	Sobre Anuncios Publicitarios	845,857.30	0.00	293,220.70	0.00	1,139,078.00	0.00
8110	000004119	000000000000000001	0001	0002	Sobre Diversiones, Juegos y Espectáculos Públicos	10,500.00	0.00	0.00	5,964.00	4,536.00	0.00
8110	000004120				Cuotas y Aportaciones de Seguridad Social	0.00	0.00	0.00	0.00	0.00	0.00
8110	000004121				Aportaciones para Fondos de Vivienda	0.00	0.00	0.00	0.00	0.00	0.00
8110	000004121	000000000000000001			Aportaciones para Fondos de Vivienda	0.00	0.00	0.00	0.00	0.00	0.00
8110	000004121	000000000000000001	0001		Aportaciones para Fondos de Vivienda	0.00	0.00	0.00	0.00	0.00	0.00
8110	000004121	000000000000000001	0001	0001	Aportaciones para Fondos de Vivienda	0.00	0.00	0.00	0.00	0.00	0.00
8110	000004122				Cuotas para la Seguridad Social	0.00	0.00	0.00	0.00	0.00	0.00
8110	000004122	000000000000000001			Cuotas para la Seguridad Social	0.00	0.00	0.00	0.00	0.00	0.00
8110	000004122	000000000000000001	0001		Cuotas para la Seguridad Social	0.00	0.00	0.00	0.00	0.00	0.00
8110	000004122	000000000000000001	0001	0001	Cuotas para la Seguridad Social	0.00	0.00	0.00	0.00	0.00	0.00
8110	000004123				Cuotas de Ahorro para el Retiro	0.00	0.00	0.00	0.00	0.00	0.00
8110	000004123	000000000000000001			Cuotas de Ahorro para el Retiro	0.00	0.00	0.00	0.00	0.00	0.00
8110	000004123	000000000000000001	0001		Cuotas de Ahorro para el Retiro	0.00	0.00	0.00	0.00	0.00	0.00
8110	000004123	000000000000000001	0001	0001	Cuotas de Ahorro para el Retiro	0.00	0.00	0.00	0.00	0.00	0.00
8110	000004124				Accesorios de Cuotas y Aportaciones de Seguridad Social	0.00	0.00	0.00	0.00	0.00	0.00
8110	000004124	000000000000000001			Accesorios de Cuotas y Aportaciones de Seguridad Social	0.00	0.00	0.00	0.00	0.00	0.00
8110	000004124	000000000000000001	0001		Accesorios de Cuotas y Aportaciones de Seguridad Social	0.00	0.00	0.00	0.00	0.00	0.00
8110	000004124	000000000000000001	0001	0001	Accesorios de Cuotas y Aportaciones de Seguridad Social	0.00	0.00	0.00	0.00	0.00	0.00
8110	000004129				Otras Cuotas y Aportaciones para la Seguridad Social	0.00	0.00	0.00	0.00	0.00	0.00
8110	000004129	000000000000000001			Otras Cuotas y Aportaciones para la Seguridad Social	0.00	0.00	0.00	0.00	0.00	0.00
8110	000004129	000000000000000001	0001		Otras Cuotas y Aportaciones para la Seguridad Social	0.00	0.00	0.00	0.00	0.00	0.00
8110	000004129	000000000000000001	0001	0001	Otras Cuotas y Aportaciones para la Seguridad Social	0.00	0.00	0.00	0.00	0.00	0.00
8110	000004130				Contribuciones de Mejoras	0.00	0.00	0.00	0.00	0.00	0.00
8110	000004131				Contribuciones de Mejoras por Obras Públicas	0.00	0.00	0.00	0.00	0.00	0.00
8110	000004131	000000000000000001			Contribuciones de Mejoras por Obras Públicas	0.00	0.00	0.00	0.00	0.00	0.00
8110	000004131	000000000000000001	0001		Contribuciones de Mejoras por Obras Públicas	0.00	0.00	0.00	0.00	0.00	0.00
8110	000004131	000000000000000001	0001	0001	Para Obras Públicas y Acciones de Beneficio Social	0.00	0.00	0.00	0.00	0.00	0.00
8110	000004131	000000000000000001	0001	0002	Para Obras de Impacto Vial	0.00	0.00	0.00	0.00	0.00	0.00

Tenancingo
Estado de México
2022-2024

Cuenta Pública 2022
Balanza de Comprobacion Detallada
(Cifras en Pesos)

MUNICIPIO TENANCINGO 0058 **DEL 1 DE ENERO AL 31 DE DICIEMBRE DE 2022**

Cuenta (3)					Nombre de la Cuenta	Saldo Inicial (5)		Movimientos del Ejercicio (6)		Saldo Final (7)	
Cta	Scta	Sscta	Ssscta	Sssscta		Debe	Haber	Debe	Haber	Debe	Haber
8110	000004131	000000000000000001	0001	0003	Por Servicios Ambientales	0.00	0.00	0.00	0.00	0.00	0.00
8110	000004131	000000000000000001	0002		Accesorios de Contribucion de Mejoras por Obras Públicas	0.00	0.00	0.00	0.00	0.00	0.00
8110	000004131	000000000000000001	0002	0001	Multas	0.00	0.00	0.00	0.00	0.00	0.00
8110	000004131	000000000000000001	0002	0002	Recargos	0.00	0.00	0.00	0.00	0.00	0.00
8110	000004131	000000000000000001	0002	0003	Gastos de Ejecución	0.00	0.00	0.00	0.00	0.00	0.00
8110	000004131	000000000000000001	0002	0004	Indemnización por devolución de cheques	0.00	0.00	0.00	0.00	0.00	0.00
8110	000004132				Contrib de Mejoras no Comprend en la Ley de Ingresos Vig, causadas en Ejercicios Fisc Ant Pend de liq o pago	0.00	0.00	0.00	0.00	0.00	0.00
8110	000004132	000000000000000001			Contrib de Mejoras no Comprend en la Ley de Ingresos Vig, causadas en Ejercicios Fisc Ant Pend de liq o pago	0.00	0.00	0.00	0.00	0.00	0.00
8110	000004132	000000000000000001	0001		Contrib de Mejoras no Comprend en la Ley de Ingresos Vig, causadas en Ejercicios Fisc Ant Pend de liq o pago	0.00	0.00	0.00	0.00	0.00	0.00
8110	000004132	000000000000000001	0001	0001	Contrib de Mejoras no Comprend en la Ley de Ingresos Vig, causadas en Ejercicios Fisc Ant Pend de liq o pago	0.00	0.00	0.00	0.00	0.00	0.00
8110	000004140				Derechos	0.00	0.00	0.00	0.00	0.00	0.00
8110	000004141				Derechos por el Uso, Goce, Aprovechamiento o Explotación de Bienes de Dominio Público	10,804,015.00	0.00	0.00	274,241.00	10,529,774.00	0.00
8110	000004141	000000000000000001			Derechos por el Uso, Goce, Aprovechamiento o Explotación de Bienes de Dominio Público	10,804,015.00	0.00	0.00	274,241.00	10,529,774.00	0.00
8110	000004141	000000000000000001	0001		Derechos por el Uso, Goce, Aprovechamiento o Explotación de Bienes de Dominio Público	10,804,015.00	0.00	0.00	274,241.00	10,529,774.00	0.00
8110	000004141	000000000000000001	0001	0001	Uso de Vías y Áreas Públicas para el ejercicio de Actividades Comerciales y de Servicios	10,755,973.00	0.00	0.00	267,236.00	10,488,737.00	0.00
8110	000004141	000000000000000001	0001	0002	Estacionamiento en la Vía Pública y de Servicio Público	48,042.00	0.00	0.00	7,005.00	41,037.00	0.00
8110	000004143				Derechos por Prestación de Servicios	15,120,287.96	0.00	1,859,016.00	2,241,137.73	14,738,166.23	0.00
8110	000004143	000000000000000001			Agua Potable, Drenaje, Alcantarillado y Recepcion de Caudales de Aguas Residuales para su tratamiento	0.00	0.00	0.00	0.00	0.00	0.00
8110	000004143	000000000000000001	0001		Derechos por Prestación de Servicios	0.00	0.00	0.00	0.00	0.00	0.00
8110	000004143	000000000000000001	0001	0001	Suministro de Agua Potable	0.00	0.00	0.00	0.00	0.00	0.00
8110	000004143	000000000000000001	0001	0002	Suministro de Agua en Bloque Proporcionada por la Autoridad Municipal a Fraccionamientos, Unidades Habitaciona	0.00	0.00	0.00	0.00	0.00	0.00
8110	000004143	000000000000000001	0001	0003	Autorización de Derivaciones de la Toma de Agua	0.00	0.00	0.00	0.00	0.00	0.00
8110	000004143	000000000000000001	0001	0004	Conexiones a los Sistemas de Agua y Drenaje	0.00	0.00	0.00	0.00	0.00	0.00
8110	000004143	000000000000000001	0001	0005	Reconexión a los Sistemas de Agua Potable	0.00	0.00	0.00	0.00	0.00	0.00
8110	000004143	000000000000000001	0001	0006	Control para el Establecimiento de Sistemas de Agua Potable y Alcantarillado en Fraccionamientos o Unidades Ha	0.00	0.00	0.00	0.00	0.00	0.00
8110	000004143	000000000000000001	0001	0007	Conexiones de Toma por el Suministro de Agua en Bloque Proporcionado por Autoridades Municipales	0.00	0.00	0.00	0.00	0.00	0.00
8110	000004143	000000000000000001	0001	0008	Drenaje, Derechos de Descarga de Aguas Residuales y su Tratamiento o Manejo Ecológico	0.00	0.00	0.00	0.00	0.00	0.00
8110	000004143	000000000000000001	0001	0009	Reparación de Aparatos Medidores de Consumo de Agua	0.00	0.00	0.00	0.00	0.00	0.00
8110	000004143	000000000000000001	0001	0010	Instalación de Medidores	0.00	0.00	0.00	0.00	0.00	0.00
8110	000004143	000000000000000001	0001	0011	Agua en Pipas (Permiso)	0.00	0.00	0.00	0.00	0.00	0.00
8110	000004143	000000000000000001	0001	0012	Agua en Pipas (Carga)	0.00	0.00	0.00	0.00	0.00	0.00
8110	000004143	000000000000000001	0001	0013	Obras	0.00	0.00	0.00	0.00	0.00	0.00
8110	000004143	000000000000000001	0001	0014	Rezagos	0.00	0.00	0.00	0.00	0.00	0.00
8110	000004143	000000000000000001	0001	0015	Venta de Medidores	0.00	0.00	0.00	0.00	0.00	0.00
8110	000004143	000000000000000001	0001	0016	Certificaciones	0.00	0.00	0.00	0.00	0.00	0.00
8110	000004143	000000000000000001	0001	0017	Otros	0.00	0.00	0.00	0.00	0.00	0.00
8110	000004143	000000000000000001	0001	0018	Mantenimiento de Drenaje	0.00	0.00	0.00	0.00	0.00	0.00
8110	000004143	000000000000000001	0001	0019	Dictamen de Factibilidad de Servicios	0.00	0.00	0.00	0.00	0.00	0.00
8110	000004143	000000000000000002			Registro Civil	1,510,117.00	0.00	275,145.00	0.00	1,785,262.00	0.00
8110	000004143	000000000000000002	0001		Registro Civil	1,510,117.00	0.00	275,145.00	0.00	1,785,262.00	0.00
8110	000004143	000000000000000002	0001	0001	Registro Civil	1,510,117.00	0.00	275,145.00	0.00	1,785,262.00	0.00
8110	000004143	000000000000000003			Desarrollo Urbano y Obras Públicas	1,051,438.74	0.00	0.00	48,572.56	1,002,866.18	0.00
8110	000004143	000000000000000003	0001		Desarrollo Urbano y Obras Públicas	1,051,438.74	0.00	0.00	48,572.56	1,002,866.18	0.00
8110	000004143	000000000000000003	0001	0001	Desarrollo Urbano y Obras Públicas	1,051,438.74	0.00	0.00	48,572.56	1,002,866.18	0.00
8110	000004143	000000000000000004			Servicios Prestados por Autoridades Fiscales, Administrativas y de Acceso a la Información Pública	2,150,610.00	0.00	1,204,981.00	0.00	3,355,591.00	0.00
8110	000004143	000000000000000004	0001		Servicios Prestados por Autoridades Fiscales, Administrativas y de Acceso a la Información Pública	2,150,610.00	0.00	1,204,981.00	0.00	3,355,591.00	0.00
8110	000004143	000000000000000004	0001	0001	Servicios Prestados por Autoridades Fiscales, Administrativas y de Acceso a la Información Pública	2,150,610.00	0.00	1,204,981.00	0.00	3,355,591.00	0.00
8110	000004143	000000000000000005			Servicios de Rastros	1,370,177.00	0.00	0.00	370,995.00	999,182.00	0.00
8110	000004143	000000000000000005	0001		Servicios de Rastros	1,370,177.00	0.00	0.00	370,995.00	999,182.00	0.00
8110	000004143	000000000000000005	0001	0001	Servicios de Rastros	1,370,177.00	0.00	0.00	370,995.00	999,182.00	0.00
8110	000004143	000000000000000006			Corral de Consejo e Identificación de Señales de Sangre, Tatuajes, Elementos Electromagnéticos y Fierros p	0.00	0.00	0.00	0.00	0.00	0.00
8110	000004143	000000000000000006	0001		Corral de Consejo e Identificación de Señales de Sangre, Tatuajes, Elementos Electromagnéticos y Fierros p	0.00	0.00	0.00	0.00	0.00	0.00

Tenancingo
Estado de México
2022-2024

Cuenta Pública 2022
Balanza de Comprobacion Detallada
(Cifras en Pesos)

MUNICIPIO TENANCINGO 0058 **DEL 1 DE ENERO AL 31 DE DICIEMBRE DE 2022**

Cuenta (3)					Nombre de la Cuenta	Saldo Inicial (5)		Movimientos del Ejercicio (6)		Saldo Final (7)	
Cta	Scta	Sscta	Ssscta	Sssscta		Debe	Haber	Debe	Haber	Debe	Haber
8110	000004143	000000000000000006	0001	0001	Corral de Consejo e Identificación de Señales de Sangre, Tatuajes, Elementos Electromagnéticos y Fierros p	0.00	0.00	0.00	0.00	0.00	0.00
8110	000004143	000000000000000007			Servicios de Panteones	300,182.00	0.00	0.00	25,027.00	275,155.00	0.00
8110	000004143	000000000000000007	0001		Servicios de Panteones	300,182.00	0.00	0.00	25,027.00	275,155.00	0.00
8110	000004143	000000000000000007	0001	0001	Servicios de Panteones	300,182.00	0.00	0.00	25,027.00	275,155.00	0.00
8110	000004143	000000000000000008			Expedición o Refrendo Anual de Licencias Para la Venta de Bebidas Alcohólicas al Público	1,321,132.00	0.00	378,890.00	0.00	1,700,022.00	0.00
8110	000004143	000000000000000008	0001		Expedición o Refrendo Anual de Licencias Para la Venta de Bebidas Alcohólicas al Público	1,321,132.00	0.00	378,890.00	0.00	1,700,022.00	0.00
8110	000004143	000000000000000008	0001	0001	Expedición o Refrendo Anual de Licencias Para la Venta de Bebidas Alcohólicas al Público	1,321,132.00	0.00	378,890.00	0.00	1,700,022.00	0.00
8110	000004143	000000000000000009			Servicios Prestados por Autoridades de Seguridad Pública	0.00	0.00	0.00	0.00	0.00	0.00
8110	000004143	000000000000000009	0001		Servicios Prestados por Autoridades de Seguridad Pública	0.00	0.00	0.00	0.00	0.00	0.00
8110	000004143	000000000000000009	0001	0001	Servicios Prestados por Autoridades de Seguridad Pública	0.00	0.00	0.00	0.00	0.00	0.00
8110	000004143	000000000000000010			Servicios Prestados por las Autoridades de Catastro	231,965.00	0.00	0.00	6,721.00	225,244.00	0.00
8110	000004143	000000000000000010	0001		Servicios Prestados por las Autoridades de Catastro	231,965.00	0.00	0.00	6,721.00	225,244.00	0.00
8110	000004143	000000000000000010	0001	0001	Servicios Prestados por las Autoridades de Catastro	231,965.00	0.00	0.00	6,721.00	225,244.00	0.00
8110	000004143	000000000000000011			Servicios de Alumbrado Público	6,960,000.00	0.00	0.00	1,748,985.95	5,211,014.05	0.00
8110	000004143	000000000000000011	0001		Servicios de Alumbrado Público	6,960,000.00	0.00	0.00	1,748,985.95	5,211,014.05	0.00
8110	000004143	000000000000000011	0001	0001	Servicios de Alumbrado Público	6,960,000.00	0.00	0.00	1,748,985.95	5,211,014.05	0.00
8110	000004143	000000000000000012			Servicios de Limpieza de Lotes Baldíos, Recolección, Traslado y Disposición Final de Residuos Sólidos Ind	224,666.22	0.00	0.00	40,836.22	183,830.00	0.00
8110	000004143	000000000000000012	0001		Servicios de Limpieza de Lotes Baldíos, Recolección, Traslado y Disposición Final de Residuos Sólidos Ind	224,666.22	0.00	0.00	40,836.22	183,830.00	0.00
8110	000004143	000000000000000012	0001	0001	Servicios de Limpieza de Lotes Baldíos, Recolección, Traslado y Disposición Final de Residuos Sólidos Ind	224,666.22	0.00	0.00	40,836.22	183,830.00	0.00
8110	000004144				Accesorios de Derechos	0.00	0.00	40,180.70	0.00	40,180.70	0.00
8110	000004144	000000000000000001			Accesorios de Derechos	0.00	0.00	40,180.70	0.00	40,180.70	0.00
8110	000004144	000000000000000001	0001		Accesorios de Derechos	0.00	0.00	40,180.70	0.00	40,180.70	0.00
8110	000004144	000000000000000001	0001	0001	Multas	0.00	0.00	0.00	0.00	0.00	0.00
8110	000004144	000000000000000001	0001	0002	Recargos	0.00	0.00	40,180.70	0.00	40,180.70	0.00
8110	000004144	000000000000000001	0001	0003	Gastos de Ejecución	0.00	0.00	0.00	0.00	0.00	0.00
8110	000004144	000000000000000001	0001	0004	Indemnización por devolución de cheques	0.00	0.00	0.00	0.00	0.00	0.00
8110	000004145				Derechos no Compren en la Ley de Ingresos Vig, causados en Ejercicios Fisc Ant Pendientes de Liquidación o Pag	0.00	0.00	0.00	0.00	0.00	0.00
8110	000004145	000000000000000001			Derechos no Compren en la Ley de Ingresos Vig, causados en Ejercicios Fisc Ant Pendientes de Liquidación o Pag	0.00	0.00	0.00	0.00	0.00	0.00
8110	000004145	000000000000000001	0001		Derechos no Compren en la Ley de Ingresos Vig, causados en Ejercicios Fisc Ant Pendientes de Liquidación o Pag	0.00	0.00	0.00	0.00	0.00	0.00
8110	000004145	000000000000000001	0001	0001	Derechos no Compren en la Ley de Ingresos Vig, causados en Ejercicios Fisc Ant Pendientes de Liquidación o Pag	0.00	0.00	0.00	0.00	0.00	0.00
8110	000004149				Otros Derechos	0.00	0.00	0.00	0.00	0.00	0.00
8110	000004149	000000000000000001			Otros Derechos	0.00	0.00	0.00	0.00	0.00	0.00
8110	000004149	000000000000000001	0001		Otros Derechos	0.00	0.00	0.00	0.00	0.00	0.00
8110	000004149	000000000000000001	0001	0001	Otros Derechos	0.00	0.00	0.00	0.00	0.00	0.00
8110	000004150				Productos	0.00	0.00	0.00	0.00	0.00	0.00
8110	000004151				Productos	362,000.00	0.00	217,468.21	0.00	579,468.21	0.00
8110	000004151	000000000000000001			Productos	362,000.00	0.00	217,468.21	0.00	579,468.21	0.00
8110	000004151	000000000000000001	0001		Productos Derivados del Uso y Aprovechamiento de Bienes no Sujetos a Régimen de Dominio Público	0.00	0.00	0.00	0.00	0.00	0.00
8110	000004151	000000000000000001	0001	0001	Por la Venta o Arrendamiento de Bienes Municipales	0.00	0.00	0.00	0.00	0.00	0.00
8110	000004151	000000000000000001	0001	0002	Impresos y Papel Especial	0.00	0.00	0.00	0.00	0.00	0.00
8110	000004151	000000000000000001	0001	0003	Derivados de Bosques Municipales	0.00	0.00	0.00	0.00	0.00	0.00
8110	000004151	000000000000000001	0002		Otros Productos (Intereses Ganados)	362,000.00	0.00	217,468.21	0.00	579,468.21	0.00
8110	000004151	000000000000000001	0002	0001	Derivados de Recursos Propios	12,000.00	0.00	6,519.15	0.00	18,519.15	0.00
8110	000004151	000000000000000001	0002	0002	Derivados de Participaciones Federales	350,000.00	0.00	127,110.70	0.00	477,110.70	0.00
8110	000004151	000000000000000001	0002	0003	Derivados del Ramo 33	0.00	0.00	0.00	0.00	0.00	0.00
8110	000004151	000000000000000001	0002	0004	Ingresos Financieros por FISM	0.00	0.00	46,180.07	0.00	46,180.07	0.00
8110	000004151	000000000000000001	0002	0005	Ingresos Financieros por FORTAMUNDF	0.00	0.00	22,989.02	0.00	22,989.02	0.00
8110	000004151	000000000000000001	0002	0006	Derivados de Recursos de Programas Estatales	0.00	0.00	14,669.27	0.00	14,669.27	0.00
8110	000004151	000000000000000001	0002	0007	Rendimientos o Ingr Deriv de las Act de Org Desc y Em de Part Mpal cuando por su Nat Corresp Act que no son Pr	0.00	0.00	0.00	0.00	0.00	0.00
8110	000004151	000000000000000001	0002	0008	En General, todos aquellos Ing que perciba la Hda pub Mpal, der de Act que no son Propias de Derecho Público,	0.00	0.00	0.00	0.00	0.00	0.00

Tenancingo
Estado de México
2022-2024

Cuenta Pública 2022
Balanza de Comprobacion Detallada
(Cifras en Pesos)

MUNICIPIO TENANCINGO 0058 **DEL 1 DE ENERO AL 31 DE DICIEMBRE DE 2022**

Cuenta (3)					Nombre de la Cuenta	Saldo Inicial (5)		Movimientos del Ejercicio (6)		Saldo Final (7)	
Cta	Scta	Sscta	Ssscta	Sssscta		Debe	Haber	Debe	Haber	Debe	Haber
8110	000004154				Productos no Compren en la Ley de Ingresos Vig, causados en Ejercicios Fisc Ant Pendientes de Liquidación o Pa	0.00	0.00	0.00	0.00	0.00	0.00
8110	000004154	000000000000000001			Productos no Compren en la Ley de Ingresos Vig, causados en Ejercicios Fisc Ant Pendientes de Liquidación o Pa	0.00	0.00	0.00	0.00	0.00	0.00
8110	000004154	000000000000000001	0001		Productos no Compren en la Ley de Ingresos Vig, causados en Ejercicios Fisc Ant Pendientes de Liquidación o Pa	0.00	0.00	0.00	0.00	0.00	0.00
8110	000004154	000000000000000001	0001	0001	Productos no Compren en la Ley de Ingresos Vig, causados en Ejercicios Fisc Ant Pendientes de Liquidación o Pa	0.00	0.00	0.00	0.00	0.00	0.00
8110	000004160				Aprovechamientos	0.00	0.00	0.00	0.00	0.00	0.00
8110	000004162				Multas	118,054.60	0.00	87,667.40	0.00	205,722.00	0.00
8110	000004162	000000000000000001			Multas	118,054.60	0.00	87,667.40	0.00	205,722.00	0.00
8110	000004162	000000000000000001	0001		Multas	118,054.60	0.00	87,667.40	0.00	205,722.00	0.00
8110	000004162	000000000000000001	0001	0001	Sanciones Administrativas	118,054.60	0.00	87,667.40	0.00	205,722.00	0.00
8110	000004163				Indemnizaciones	0.00	0.00	0.00	0.00	0.00	0.00
8110	000004163	000000000000000001			Indemnizaciones	0.00	0.00	0.00	0.00	0.00	0.00
8110	000004163	000000000000000001	0001		Indemnizaciones	0.00	0.00	0.00	0.00	0.00	0.00
8110	000004163	000000000000000001	0001	0001	Indemnizaciones por daños a bienes municipales	0.00	0.00	0.00	0.00	0.00	0.00
8110	000004163	000000000000000001	0001	0002	Otras indemnizaciones	0.00	0.00	0.00	0.00	0.00	0.00
8110	000004164				Reintegros	0.00	0.00	0.00	0.00	0.00	0.00
8110	000004164	000000000000000001			Reintegros	0.00	0.00	0.00	0.00	0.00	0.00
8110	000004164	000000000000000001	0001		Reintegros	0.00	0.00	0.00	0.00	0.00	0.00
8110	000004164	000000000000000001	0001	0001	Reintegros	0.00	0.00	0.00	0.00	0.00	0.00
8110	000004165				Aprovechamientos Provenientes de Obras Públicas	0.00	0.00	0.00	0.00	0.00	0.00
8110	000004165	000000000000000001			Aprovechamientos Provenientes de Obras Públicas	0.00	0.00	0.00	0.00	0.00	0.00
8110	000004165	000000000000000001	0001		Aprovechamientos Provenientes de Obras Públicas	0.00	0.00	0.00	0.00	0.00	0.00
8110	000004165	000000000000000001	0001	0001	Aprovechamientos Provenientes de Obras Públicas	0.00	0.00	0.00	0.00	0.00	0.00
8110	000004166				Aprovechamientos no comprendidos en la Ley de Ingresos Vig, Causados en Ejercicios Fisc Ant pend de Liquidacio	0.00	0.00	0.00	0.00	0.00	0.00
8110	000004166	000000000000000001			Aprovechamientos no comprendidos en la Ley de Ingresos Vig, Causados en Ejercicios Fisc Ant pend de Liquidacio	0.00	0.00	0.00	0.00	0.00	0.00
8110	000004166	000000000000000001	0001		Aprovechamientos no comprendidos en la Ley de Ingresos Vig, Causados en Ejercicios Fisc Ant pend de Liquidacio	0.00	0.00	0.00	0.00	0.00	0.00
8110	000004166	000000000000000001	0001	0001	Aprovechamientos no comprendidos en la Ley de Ingresos Vig, Causados en Ejercicios Fisc Ant pend de Liquidacio	0.00	0.00	0.00	0.00	0.00	0.00
8110	000004168				Accesorios de Aprovechamientos	0.00	0.00	0.00	0.00	0.00	0.00
8110	000004168	000000000000000001			Accesorios de Aprovechamientos	0.00	0.00	0.00	0.00	0.00	0.00
8110	000004168	000000000000000001	0001		Accesorios de Aprovechamientos	0.00	0.00	0.00	0.00	0.00	0.00
8110	000004168	000000000000000001	0001	0001	Multas	0.00	0.00	0.00	0.00	0.00	0.00
8110	000004168	000000000000000001	0001	0002	Recargos	0.00	0.00	0.00	0.00	0.00	0.00
8110	000004168	000000000000000001	0001	0003	Gastos de Ejecución	0.00	0.00	0.00	0.00	0.00	0.00
8110	000004168	000000000000000001	0001	0004	Indemnización por devolución de cheques	0.00	0.00	0.00	0.00	0.00	0.00
8110	000004169				Otros Aprovechamientos	0.00	0.00	4,000.00	0.00	4,000.00	0.00
8110	000004169	000000000000000001			Otros Aprovechamientos	0.00	0.00	4,000.00	0.00	4,000.00	0.00
8110	000004169	000000000000000001	0001		Otros Aprovechamientos	0.00	0.00	4,000.00	0.00	4,000.00	0.00
8110	000004169	000000000000000001	0001	0001	Uso o Explotación de Bienes de Dominio Público	0.00	0.00	0.00	0.00	0.00	0.00
8110	000004169	000000000000000001	0001	0002	Herencias, Legados, Cesiones y Donaciones	0.00	0.00	4,000.00	0.00	4,000.00	0.00
8110	000004169	000000000000000001	0001	0003	Resarcimientos	0.00	0.00	0.00	0.00	0.00	0.00
8110	000004170				Ingresos por Venta de Bienes y Prestación de Servicios	0.00	0.00	0.00	0.00	0.00	0.00
8110	000004171				Ingresos por Venta de Bienes y Prestación de Servicios de Instituciones Publicas de Seguridad Social	0.00	0.00	0.00	0.00	0.00	0.00
8110	000004171	000000000000000001			Ingresos por Venta de Bienes y Prestación de Servicios de Instituciones Publicas de Seguridad Social	0.00	0.00	0.00	0.00	0.00	0.00
8110	000004171	000000000000000001	0001		Ingresos por Venta de Bienes y Prestación de Servicios de Instituciones Publicas de Seguridad Social	0.00	0.00	0.00	0.00	0.00	0.00
8110	000004171	000000000000000001	0001	0001	Ingresos por Venta de Bienes y Prestación de Servicios de Instituciones Publicas de Seguridad Social	0.00	0.00	0.00	0.00	0.00	0.00
8110	000004172				Ingresos por Venta de Bienes y Prestación de Servicios de Empresas Productivas del Estado	0.00	0.00	0.00	0.00	0.00	0.00
8110	000004172	000000000000000001			Ingresos por Venta de Bienes y Prestación de Servicios de Empresas Productivas del Estado	0.00	0.00	0.00	0.00	0.00	0.00
8110	000004172	000000000000000001	0001		Ingresos por Venta de Bienes y Prestación de Servicios de Empresas Productivas del Estado	0.00	0.00	0.00	0.00	0.00	0.00
8110	000004172	000000000000000001	0001	0001	Ingresos por Venta de Bienes y Prestación de Servicios de Empresas Productivas del Estado	0.00	0.00	0.00	0.00	0.00	0.00
8110	000004173				Ingresos por Venta de Bienes y Prestación de Servicios de Entidades Paraestatales y Fideicomisos No Empres y N	0.00	0.00	0.00	0.00	0.00	0.00
8110	000004173	000000000000000001			Ingresos por Venta de Bienes y Prestación de Servicios de Entidades Paraestatales y Fideicomisos No Empres y N	0.00	0.00	0.00	0.00	0.00	0.00

Tenancingo
Estado de México
2022-2024

Cuenta Pública 2022
Balanza de Comprobacion Detallada
(Cifras en Pesos)

MUNICIPIO TENANCINGO 0058 **DEL 1 DE ENERO AL 31 DE DICIEMBRE DE 2022**

Cuenta (3)					Nombre de la Cuenta	Saldo Inicial (5)		Movimientos del Ejercicio (6)		Saldo Final (7)	
Cta	Scta	Sscta	Ssscta	Sssscta		Debe	Haber	Debe	Haber	Debe	Haber
8110	000004173	000000000000000001	0001		Ingresos por Venta de Bienes y Prestación de Servicios de Entidades Paraestatales y Fideicomisos No Empres y N	0.00	0.00	0.00	0.00	0.00	0.00
8110	000004173	000000000000000001	0001	0001	Estancias Infantiles	0.00	0.00	0.00	0.00	0.00	0.00
8110	000004173	000000000000000001	0001	0002	Farmacias	0.00	0.00	0.00	0.00	0.00	0.00
8110	000004173	000000000000000001	0001	0003	Servicios Médicos	0.00	0.00	0.00	0.00	0.00	0.00
8110	000004173	000000000000000001	0001	0004	Productos Nutricionales (Amaranto, Soya, Etc.)	0.00	0.00	0.00	0.00	0.00	0.00
8110	000004173	000000000000000001	0001	0005	Velatorios	0.00	0.00	0.00	0.00	0.00	0.00
8110	000004173	000000000000000001	0001	0006	Colegiaturas	0.00	0.00	0.00	0.00	0.00	0.00
8110	000004173	000000000000000001	0001	0007	Huertos Familiares	0.00	0.00	0.00	0.00	0.00	0.00
8110	000004173	000000000000000001	0001	0008	Servicios de Alberca	0.00	0.00	0.00	0.00	0.00	0.00
8110	000004173	000000000000000001	0001	0009	Panadería	0.00	0.00	0.00	0.00	0.00	0.00
8110	000004173	000000000000000001	0001	0010	Servicios de Laboratorio	0.00	0.00	0.00	0.00	0.00	0.00
8110	000004173	000000000000000001	0001	0011	Servicios de Baños Públicos	0.00	0.00	0.00	0.00	0.00	0.00
8110	000004173	000000000000000001	0001	0012	Inscripciones	0.00	0.00	0.00	0.00	0.00	0.00
8110	000004173	000000000000000001	0001	0013	Desayunos Escolares	0.00	0.00	0.00	0.00	0.00	0.00
8110	000004173	000000000000000001	0001	0014	Productos Básicos (Despensas)	0.00	0.00	0.00	0.00	0.00	0.00
8110	000004173	000000000000000001	0001	0015	Servicios Jurídicos	0.00	0.00	0.00	0.00	0.00	0.00
8110	000004173	000000000000000001	0001	0016	Servicios Psicológicos	0.00	0.00	0.00	0.00	0.00	0.00
8110	000004173	000000000000000001	0001	0017	Servicios de Terapia y Discapacidad	0.00	0.00	0.00	0.00	0.00	0.00
8110	000004173	000000000000000001	0001	0018	Ingresos diversos	0.00	0.00	0.00	0.00	0.00	0.00
8110	000004173	000000000000000001	0001	0019	Ingresos de Organismos del Deporte	0.00	0.00	0.00	0.00	0.00	0.00
8110	000004173	000000000000000001	0001	0020	Ingresos por Fideicomisos y Empresas de Participación Municipal	0.00	0.00	0.00	0.00	0.00	0.00
8110	000004173	000000000000000001	0001	0021	Rendimientos o Ingresos Derivados de Organismos Descentralizados y Fideicomisos, cuando por su naturaleza corr	0.00	0.00	0.00	0.00	0.00	0.00
8110	000004173	000000000000000001	0001	0022	Rendimientos o Ingresos Derivados de Empresas de participación Estatal, cuando por su naturaleza correspondan	0.00	0.00	0.00	0.00	0.00	0.00
8110	000004174				Ingresos por Vta de Bienes y Prestac de Servicios de Entidades Paraestatales Empresariales no Financ con Parti	0.00	0.00	0.00	0.00	0.00	0.00
8110	000004174	000000000000000001			Ingresos por Vta de Bienes y Prestac de Servicios de Entidades Paraestatales Empresariales no Financ con Parti	0.00	0.00	0.00	0.00	0.00	0.00
8110	000004174	000000000000000001	0001		Ingresos por Vta de Bienes y Prestac de Servicios de Entidades Paraestatales Empresariales no Financ con Parti	0.00	0.00	0.00	0.00	0.00	0.00
8110	000004174	000000000000000001	0001	0001	Ingresos por Vta de Bienes y Prestac de Servicios de Entidades Paraestatales Empresariales no Financ con Parti	0.00	0.00	0.00	0.00	0.00	0.00
8110	000004175				Ingresos por Vta de Bienes y Prestac de Servic de Entidades Paraestatales Empresariales Financ Monet con Parti	0.00	0.00	0.00	0.00	0.00	0.00
8110	000004175	000000000000000001			Ingresos por Vta de Bienes y Prestac de Servic de Entidades Paraestatales Empresariales Financ Monet con Parti	0.00	0.00	0.00	0.00	0.00	0.00
8110	000004175	000000000000000001	0001		Ingresos por Vta de Bienes y Prestac de Servic de Entidades Paraestatales Empresariales Financ Monet con Parti	0.00	0.00	0.00	0.00	0.00	0.00
8110	000004175	000000000000000001	0001	0001	Ingresos por Vta de Bienes y Prestac de Servic de Entidades Paraestatales Empresariales Financ Monet con Parti	0.00	0.00	0.00	0.00	0.00	0.00
8110	000004176				Ingresos por Vta de Bienes y Prestac de Servic de Entidades Paraestat Empresariales Financ No Monet con Partic	0.00	0.00	0.00	0.00	0.00	0.00
8110	000004176	000000000000000001			Ingresos por Vta de Bienes y Prestac de Servic de Entidades Paraestat Empresariales Financ No Monet con Partic	0.00	0.00	0.00	0.00	0.00	0.00
8110	000004176	000000000000000001	0001		Ingresos por Vta de Bienes y Prestac de Servic de Entidades Paraestat Empresariales Financ No Monet con Partic	0.00	0.00	0.00	0.00	0.00	0.00
8110	000004176	000000000000000001	0001	0001	Ingresos por Vta de Bienes y Prestac de Servic de Entidades Paraestat Empresariales Financ No Monet con Partic	0.00	0.00	0.00	0.00	0.00	0.00
8110	000004177				Ingresos por Vta de Bienes y Prestac de Servic de Fideicomisos Financieros Publicos con Particip Estatal Mayor	0.00	0.00	0.00	0.00	0.00	0.00
8110	000004177	000000000000000001			Ingresos por Vta de Bienes y Prestac de Servic de Fideicomisos Financieros Publicos con Particip Estatal Mayor	0.00	0.00	0.00	0.00	0.00	0.00
8110	000004177	000000000000000001	0001		Ingresos por Vta de Bienes y Prestac de Servic de Fideicomisos Financieros Publicos con Particip Estatal Mayor	0.00	0.00	0.00	0.00	0.00	0.00
8110	000004177	000000000000000001	0001	0001	Ingresos por Vta de Bienes y Prestac de Servic de Fideicomisos Financieros Publicos con Particip Estatal Mayor	0.00	0.00	0.00	0.00	0.00	0.00
8110	000004178				Ingresos por Venta de Bienes y Prestac de Servic de los Poderes Legislativo y Judicial, y de los Organos Auton	0.00	0.00	0.00	0.00	0.00	0.00
8110	000004178	000000000000000001			Ingresos por Venta de Bienes y Prestac de Servic de los Poderes Legislativo y Judicial, y de los Organos Auton	0.00	0.00	0.00	0.00	0.00	0.00
8110	000004178	000000000000000001	0001		Ingresos por Venta de Bienes y Prestac de Servic de los Poderes Legislativo y Judicial, y de los Organos Auton	0.00	0.00	0.00	0.00	0.00	0.00
8110	000004178	000000000000000001	0001	0001	Ingresos por Venta de Bienes y Prestac de Servic de los Poderes Legislativo y Judicial, y de los Organos Auton	0.00	0.00	0.00	0.00	0.00	0.00

Tenancingo
Estado de México
2022-2024

Cuenta Pública 2022
Balanza de Comprobacion Detallada
(Cifras en Pesos)

MUNICIPIO TENANCINGO 0058 **DEL 1 DE ENERO AL 31 DE DICIEMBRE DE 2022**

Cuenta (3)					Nombre de la Cuenta	Saldo Inicial (5)		Movimientos del Ejercicio (6)		Saldo Final (7)	
Cta	Scta	Sscta	Ssscta	Sssscta		Debe	Haber	Debe	Haber	Debe	Haber
8110	000004200				Participaciones, Aportac, Convenios, Incentiv Deriv de la Colaborac Fiscal, Fond Distint de Aport, Transfer, A	0.00	0.00	0.00	0.00	0.00	0.00
8110	000004210				Participaciones, Aportaciones, Convenios, Incentivos Derivados de la Colaboración Fiscal y Fondos Distintos de	0.00	0.00	0.00	0.00	0.00	0.00
8110	000004211				Participaciones	185,693,114.51	0.00	9,936,934.57	6,966,523.74	188,663,525.34	0.00
8110	000004211	000000000000000001			Participaciones	185,693,114.51	0.00	9,936,934.57	6,966,523.74	188,663,525.34	0.00
8110	000004211	000000000000000001	0001		Las Participaciones derivadas de la aplicación de la Ley de Coordinación Fiscal y demás ordenamietos jurídicos	158,533,243.43	0.00	9,102,163.78	1,966,523.74	165,668,883.47	0.00
8110	000004211	000000000000000001	0001	0001	Fondo General de Participaciones	108,712,431.00	0.00	3,356,489.28	0.00	112,068,920.28	0.00
8110	000004211	000000000000000001	0001	0002	Fondo de Fomento Municipal	23,580,847.00	0.00	1,167,369.95	0.00	24,748,216.95	0.00
8110	000004211	000000000000000001	0001	0003	Fondo de Fiscalización y Recaudacion	6,362,479.00	0.00	0.00	361,762.92	6,000,716.08	0.00
8110	000004211	000000000000000001	0001	0004	Fondo de Estabilizacion de los Ingresos de las Entidades Federativas (FEIEF)	0.00	0.00	232,607.29	0.00	232,607.29	0.00
8110	000004211	000000000000000001	0001	0005	Correspondientes al Impuesto Especial sobre Producción y Servicios	2,193,259.00	0.00	0.00	132,190.08	2,061,068.92	0.00
8110	000004211	000000000000000001	0001	0006	Correspondientes al Impuesto Sobre Automóviles Nuevos	1,459,512.00	0.00	192,878.83	0.00	1,652,390.83	0.00
8110	000004211	000000000000000001	0001	0007	Correspondientes al Impuesto Sobre Tenencia o Uso de Vehículos	624.00	0.00	10.94	0.00	634.94	0.00
8110	000004211	000000000000000001	0001	0008	Correspondientes al Fondo de Compensación del Impuesto Sobre Automóviles Nuevos	336,257.00	0.00	435.31	0.00	336,692.31	0.00
8110	000004211	000000000000000001	0001	0009	Las derivadas de la aplicación del artículo 4-A de la Ley de Coordinación Fiscal	3,565,782.00	0.00	0.00	1,315,278.83	2,250,503.17	0.00
8110	000004211	000000000000000001	0001	0010	El Impuesto Sobre la Renta efect enterado a la Federación, corresp al salario personal que preste o desemp un	11,358,428.43	0.00	3,831,135.57	0.00	15,189,564.00	0.00
8110	000004211	000000000000000001	0001	0011	Artículo 4-A, Fracción II de la Ley de Coordinación Fiscal (Fondo de Compensaciones)	623,014.00	0.00	0.00	157,291.91	465,722.09	0.00
8110	000004211	000000000000000001	0001	0012	Impuesto Sobre la Renta por la Enajenación de Bienes Inmuebles	340,610.00	0.00	321,236.61	0.00	661,846.61	0.00
8110	000004211	000000000000000001	0002		Las Participaciones derivadas de la aplicación de la fraccion II del articulo 219 del Codigo Financiero del Es	27,159,871.08	0.00	834,770.79	5,000,000.00	22,994,641.87	0.00
8110	000004211	000000000000000001	0002	0001	Del Impuesto Sobre Tenencia o Uso de Vehículos Automotores	5,270,549.00	0.00	115,810.70	0.00	5,386,359.70	0.00
8110	000004211	000000000000000001	0002	0002	Del Impuesto Sobre Adquisición de Vehículos Automotores Usados	176,797.00	0.00	131,382.26	0.00	308,179.26	0.00
8110	000004211	000000000000000001	0002	0003	Del Impuesto Sobre Loterías, Rifas, Sorteos, Concursos y Juegos Permitidos con Cruce de Apuestas	169,876.00	0.00	248,340.15	0.00	418,216.15	0.00
8110	000004211	000000000000000001	0002	0004	Del Impuesto a la Venta Final de Bebidas con Contenido Alcohólico	249,992.00	0.00	108,987.42	0.00	358,979.42	0.00
8110	000004211	000000000000000001	0002	0005	Programa de Acciones para el Desarrollo (PAD)	5,000,000.00	0.00	0.00	5,000,000.00	0.00	0.00
8110	000004211	000000000000000001	0002	0006	Fondo Estatal de Fortalecimiento Municipal (FEFOM)	16,292,657.08	0.00	230,250.26	0.00	16,522,907.34	0.00
8110	000004211	000000000000000001	0002	0007	Recursos del CEDIPIEM	0.00	0.00	0.00	0.00	0.00	0.00
8110	000004211	000000000000000001	0002	0008	Recursos del Sistema DIFEM	0.00	0.00	0.00	0.00	0.00	0.00
8110	000004211	000000000000000001	0002	0009	Mecánica Teatral	0.00	0.00	0.00	0.00	0.00	0.00
8110	000004211	000000000000000001	0002	0010	Remanentes Gasto de Inversión Sectorial (PAD)	0.00	0.00	0.00	0.00	0.00	0.00
8110	000004211	000000000000000001	0002	0011	Remanentes Programa de Apoyo al Gasto de Inversión de los Municipios (FEFOM)	0.00	0.00	0.00	0.00	0.00	0.00
8110	000004211	000000000000000001	0002	0012	Otros Recursos Estatales	0.00	0.00	0.00	0.00	0.00	0.00
8110	000004211	000000000000000001	0002	0013	Las demás der de la aplic del Título Sépt del Cód Finan para el Edo de Mé y Mpios, así como de los convenios,	0.00	0.00	0.00	0.00	0.00	0.00
8110	000004212				Aportaciones	152,569,425.05	0.00	0.00	16,453,398.03	136,116,027.02	0.00
8110	000004212	000000000000000001			Aportaciones	152,569,425.05	0.00	0.00	16,453,398.03	136,116,027.02	0.00
8110	000004212	000000000000000001	0001		Aportaciones	152,569,425.05	0.00	0.00	16,453,398.03	136,116,027.02	0.00
8110	000004212	000000000000000001	0001	0001	Fondo de Aportaciones para la Infraestructura Social Municipal	68,760,850.00	0.00	0.00	12,000,000.00	56,760,850.00	0.00
8110	000004212	000000000000000001	0001	0002	Fondo de Aport para el Fort de los Mpios y de las Demarcaciones Territoriales del Distrito Federal	82,613,133.19	0.00	0.00	4,453,398.03	78,159,735.16	0.00
8110	000004212	000000000000000001	0001	0003	Remanentes de Ramo 33 (FISM)	118,787.86	0.00	0.00	0.00	118,787.86	0.00
8110	000004212	000000000000000001	0001	0004	Remanentes de Ramo 33 (FORTAMUN)	0.00	0.00	0.00	0.00	0.00	0.00
8110	000004212	000000000000000001	0001	0005	Fondo de Aportaciones para la Seguridad Pública. (FASP)	1,076,654.00	0.00	0.00	0.00	1,076,654.00	0.00
8110	000004213				Convenios	1,920,000.00	0.00	0.00	1,920,000.00	0.00	0.00
8110	000004213	000000000000000001			Convenios	1,920,000.00	0.00	0.00	1,920,000.00	0.00	0.00
8110	000004213	000000000000000001	0001		Convenios	1,920,000.00	0.00	0.00	1,920,000.00	0.00	0.00
8110	000004213	000000000000000001	0001	0001	Convenios	1,920,000.00	0.00	0.00	1,920,000.00	0.00	0.00
8110	000004214				Incentivos Derivados de la Colaboración Fiscal	0.00	0.00	529.00	0.00	529.00	0.00
8110	000004214	000000000000000001			Incentivos Derivados de la Colaboración Fiscal	0.00	0.00	529.00	0.00	529.00	0.00
8110	000004214	000000000000000001	0001		Incentivos Derivados de la Colaboración Fiscal	0.00	0.00	529.00	0.00	529.00	0.00
8110	000004214	000000000000000001	0001	0001	Multas Federales No Fiscales	0.00	0.00	476.10	0.00	476.10	0.00
8110	000004214	000000000000000001	0001	0002	Convenios de Tránsito Estatal con Municipios	0.00	0.00	52.90	0.00	52.90	0.00
8110	000004215				Fondos Distintos de Aportaciones	0.00	0.00	0.00	0.00	0.00	0.00
8110	000004215	000000000000000001			Fondos Distintos de Aportaciones	0.00	0.00	0.00	0.00	0.00	0.00
8110	000004215	000000000000000001	0001		Fondos Distintos de Aportaciones	0.00	0.00	0.00	0.00	0.00	0.00
8110	000004215	000000000000000001	0001	0001	Recursos del Programa Hábitat	0.00	0.00	0.00	0.00	0.00	0.00
8110	000004215	000000000000000001	0001	0002	Excedentes Petroleros	0.00	0.00	0.00	0.00	0.00	0.00

Tenancingo
Estado de México
2022-2024

Cuenta Pública 2022
Balanza de Comprobacion Detallada
(Cifras en Pesos)

MUNICIPIO TENANCINGO 0058 **DEL 1 DE ENERO AL 31 DE DICIEMBRE DE 2022**

Cuenta (3)					Nombre de la Cuenta	Saldo Inicial (5)		Movimientos del Ejercicio (6)		Saldo Final (7)	
Cta	Scta	Sscta	Ssscta	Sssscta		Debe	Haber	Debe	Haber	Debe	Haber
8110	000004215	000000000000000001	0001	0003	Ramo 23	0.00	0.00	0.00	0.00	0.00	0.00
8110	000004215	000000000000000001	0001	0004	FORTASEG	0.00	0.00	0.00	0.00	0.00	0.00
8110	000004215	000000000000000001	0001	0005	Remanentes Otros Recursos Federales	0.00	0.00	0.00	0.00	0.00	0.00
8110	000004215	000000000000000001	0001	0006	Otros Recursos Federales	0.00	0.00	0.00	0.00	0.00	0.00
8110	000004215	000000000000000001	0001	0007	Recursos del Programa de ahorro y subsidio para la vivienda, "Tu Casa". (FONHAPO)	0.00	0.00	0.00	0.00	0.00	0.00
8110	000004215	000000000000000001	0001	0008	Recursos del Programa para el Desarrollo de Zonas Prioritarias	0.00	0.00	0.00	0.00	0.00	0.00
8110	000004215	000000000000000001	0001	0009	Recursos del Programa 3 X 1 para Migrantes.	0.00	0.00	0.00	0.00	0.00	0.00
8110	000004215	000000000000000001	0001	0010	Recursos del Programa de Empleo Temporal (PET).	0.00	0.00	0.00	0.00	0.00	0.00
8110	000004215	000000000000000001	0001	0011	Recursos del Programa de Vivienda Rural.	0.00	0.00	0.00	0.00	0.00	0.00
8110	000004215	000000000000000001	0001	0012	Recursos del Programa de Opciones Productivas.	0.00	0.00	0.00	0.00	0.00	0.00
8110	000004215	000000000000000001	0001	0013	Recursos para el Rescate de Espacios Públicos	0.00	0.00	0.00	0.00	0.00	0.00
8110	000004215	000000000000000001	0001	0014	Recursos del Fideicomiso Fondo Nacional de Habitaciones Populares	0.00	0.00	0.00	0.00	0.00	0.00
8110	000004215	000000000000000001	0001	0015	Recursos del Programa CONADE	0.00	0.00	0.00	0.00	0.00	0.00
8110	000004215	000000000000000001	0001	0016	Recursos para el Programa Calidad para el Deporte CONADE	0.00	0.00	0.00	0.00	0.00	0.00
8110	000004215	000000000000000001	0001	0017	Recursos del Programa Cultura Física CONADE	0.00	0.00	0.00	0.00	0.00	0.00
8110	000004215	000000000000000001	0001	0018	Recursos de CONACULTA	0.00	0.00	0.00	0.00	0.00	0.00
8110	000004215	000000000000000001	0001	0019	Recursos Programa de Devolución de Derechos PRODER	0.00	0.00	0.00	0.00	0.00	0.00
8110	000004215	000000000000000001	0001	0020	Recursos para agua Potable, Alcantarillado y Saneamiento en zonas Urbanas APAZU	0.00	0.00	0.00	0.00	0.00	0.00
8110	000004215	000000000000000001	0001	0021	Recursos de Inst Nac para el Desarrollo de Capacidades del Sector Rural INCA RURAL / Sist Nac de Capacitación	0.00	0.00	0.00	0.00	0.00	0.00
8110	000004215	000000000000000001	0001	0022	Recursos de la Comisión Nacional para el Desarrollo de los Pueblos Indígenas CDI.	0.00	0.00	0.00	0.00	0.00	0.00
8110	000004220				Transferencias, Asignaciones, Subsidios y Subvenciones, y Pensiones y Jubilaciones	0.00	0.00	0.00	0.00	0.00	0.00
8110	000004221				Transferencias y Asignaciones	0.00	0.00	0.00	0.00	0.00	0.00
8110	000004221	000000000000000001			Transferencias y Asignaciones	0.00	0.00	0.00	0.00	0.00	0.00
8110	000004221	000000000000000001	0001		Transferencias y Asignaciones	0.00	0.00	0.00	0.00	0.00	0.00
8110	000004223				Subsidios y Subvenciones	0.00	0.00	0.00	0.00	0.00	0.00
8110	000004223	000000000000000001			Subsidios y Subvenciones	0.00	0.00	0.00	0.00	0.00	0.00
8110	000004223	000000000000000001	0001		Subsidios y Subvenciones	0.00	0.00	0.00	0.00	0.00	0.00
8110	000004223	000000000000000001	0001	0001	Subsidios y Subvenciones	0.00	0.00	0.00	0.00	0.00	0.00
8110	000004223	000000000000000001	0001	0002	Subsidios para Gastos de Operación	0.00	0.00	0.00	0.00	0.00	0.00
8110	000004225				Pensiones y Jubilaciones	0.00	0.00	0.00	0.00	0.00	0.00
8110	000004225	000000000000000001			Pensiones y Jubilaciones	0.00	0.00	0.00	0.00	0.00	0.00
8110	000004225	000000000000000001	0001		Pensiones y Jubilaciones	0.00	0.00	0.00	0.00	0.00	0.00
8110	000004225	000000000000000001	0001	0001	Pensiones y Jubilaciones	0.00	0.00	0.00	0.00	0.00	0.00
8110	000004227				Transferencias del Fondo Mexicano del Petróleo para la Estabilizacion y el desarrollo	0.00	0.00	0.00	0.00	0.00	0.00
8110	000004227	000000000000000001			Transferencias del Fondo Mexicano del Petróleo para la Estabilizacion y el desarrollo	0.00	0.00	0.00	0.00	0.00	0.00
8110	000004227	000000000000000001	0001		Transferencias del Fondo Mexicano del Petróleo para la Estabilizacion y el desarrollo	0.00	0.00	0.00	0.00	0.00	0.00
8110	000004227	000000000000000001	0001	0001	Transferencias del Fondo Mexicano del Petróleo para la Estabilizacion y el desarrollo	0.00	0.00	0.00	0.00	0.00	0.00
8110	000004300				Otros Ingresos y Beneficios	0.00	0.00	0.00	0.00	0.00	0.00
8110	000004310				Ingresos Financieros	0.00	0.00	0.00	0.00	0.00	0.00
8110	000004311				Intereses Ganados de Títulos, Valores y demás Instrumentos Financieros	0.00	0.00	0.00	0.00	0.00	0.00
8110	000004311	000000000000000001			Intereses Ganados de Títulos, Valores y demás Instrumentos Financieros	0.00	0.00	0.00	0.00	0.00	0.00
8110	000004311	000000000000000001	0001		Intereses Ganados de Valores, Créditos, Bonos y Otros	0.00	0.00	0.00	0.00	0.00	0.00
8110	000004311	000000000000000001	0001	0001	Intereses Ganados de Valores, Créditos, Bonos y Otros	0.00	0.00	0.00	0.00	0.00	0.00
8110	000004319				Otros Ingresos Financieros	0.00	0.00	0.00	0.00	0.00	0.00
8110	000004319	000000000000000001			Otros Ingresos Financieros	0.00	0.00	0.00	0.00	0.00	0.00
8110	000004319	000000000000000001	0001		Otros Ingresos Financieros	0.00	0.00	0.00	0.00	0.00	0.00
8110	000004319	000000000000000001	0001	0001	Otros Ingresos Financieros	0.00	0.00	0.00	0.00	0.00	0.00
8110	000004320				Incremento por Variación de Inventarios	0.00	0.00	0.00	0.00	0.00	0.00
8110	000004321				Incremento por Variación de Inventarios de Mercancías para Venta	0.00	0.00	0.00	0.00	0.00	0.00
8110	000004321	000000000000000001			Incremento por Variación de Inventarios de Mercancías para Venta	0.00	0.00	0.00	0.00	0.00	0.00
8110	000004321	000000000000000001	0001		Incremento por Variación de Inventarios de Mercancías para Venta	0.00	0.00	0.00	0.00	0.00	0.00
8110	000004321	000000000000000001	0001	0001	Incremento por Variación de Inventarios de Mercancías para Venta	0.00	0.00	0.00	0.00	0.00	0.00
8110	000004322				Incremento por Variación de Inventarios de Mercancías Terminadas	0.00	0.00	0.00	0.00	0.00	0.00
8110	000004322	000000000000000001			Incremento por Variación de Inventarios de Mercancías Terminadas	0.00	0.00	0.00	0.00	0.00	0.00
8110	000004322	000000000000000001	0001		Incremento por Variación de Inventarios de Mercancías Terminadas	0.00	0.00	0.00	0.00	0.00	0.00
8110	000004322	000000000000000001	0001	0001	Incremento por Variación de Inventarios de Mercancías Terminadas	0.00	0.00	0.00	0.00	0.00	0.00

Tenancingo
Estado de México
2022-2024

Cuenta Pública 2022
Balanza de Comprobacion Detallada
(Cifras en Pesos)

MUNICIPIO TENANCINGO 0058 **DEL 1 DE ENERO AL 31 DE DICIEMBRE DE 2022**

Cuenta (3)					Nombre de la Cuenta	Saldo Inicial (5)		Movimientos del Ejercicio (6)		Saldo Final (7)	
Cta	Scta	Sscta	Ssscta	Sssscta		Debe	Haber	Debe	Haber	Debe	Haber
8110	000004323				Incremento por Variación de Inventarios de Mercancías en Proceso de Elaboración	0.00	0.00	0.00	0.00	0.00	0.00
8110	000004323	0000000000000000001			Incremento por Variación de Inventarios de Mercancías en Proceso de Elaboración	0.00	0.00	0.00	0.00	0.00	0.00
8110	000004323	0000000000000000001	0001		Incremento por Variación de Inventarios de Mercancías en Proceso de Elaboración	0.00	0.00	0.00	0.00	0.00	0.00
8110	000004323	0000000000000000001	0001	0001	Incremento por Variación de Inventarios de Mercancías en Proceso de Elaboración	0.00	0.00	0.00	0.00	0.00	0.00
8110	000004324				Incremento por Variación de Inventarios de Materias Primas, Materiales y Suministros para Producción	0.00	0.00	0.00	0.00	0.00	0.00
8110	000004324	0000000000000000001			Incremento por Variación de Inventarios de Materias Primas, Materiales y Suministros para Producción	0.00	0.00	0.00	0.00	0.00	0.00
8110	000004324	0000000000000000001	0001		Incremento por Variación de Inventarios de Materias Primas, Materiales y Suministros para Producción	0.00	0.00	0.00	0.00	0.00	0.00
8110	000004324	0000000000000000001	0001	0001	Incremento por Variación de Inventarios de Materias Primas, Materiales y Suministros para Producción	0.00	0.00	0.00	0.00	0.00	0.00
8110	000004325				Incremento por Variación de Almacén de Materias Primas, Materiales y Suministros de Consumo	0.00	0.00	0.00	0.00	0.00	0.00
8110	000004325	0000000000000000001			Incremento por Variación de Almacén de Materias Primas, Materiales y Suministros de Consumo	0.00	0.00	0.00	0.00	0.00	0.00
8110	000004325	0000000000000000001	0001		Incremento por Variación de Almacén de Materias Primas, Materiales y Suministros de Consumo	0.00	0.00	0.00	0.00	0.00	0.00
8110	000004325	0000000000000000001	0001	0001	Incremento por Variación de Almacén de Materias Primas, Materiales y Suministros de Consumo	0.00	0.00	0.00	0.00	0.00	0.00
8110	000004330				Disminución del Exceso de Estimaciones por Pérdida o Deterioro u Obsolescencia	0.00	0.00	0.00	0.00	0.00	0.00
8110	000004331				Disminución del Exceso de Estimaciones por Pérdida o Deterioro u Obsolescencia	0.00	0.00	0.00	0.00	0.00	0.00
8110	000004331	0000000000000000001			Disminución del Exceso de Estimaciones por Pérdida o Deterioro u Obsolescencia	0.00	0.00	0.00	0.00	0.00	0.00
8110	000004331	0000000000000000001	0001		Disminución del Exceso de Estimaciones por Pérdida o Deterioro u Obsolescencia	0.00	0.00	0.00	0.00	0.00	0.00
8110	000004331	0000000000000000001	0001	0001	Disminución del Exceso de Estimaciones por Pérdida o Deterioro u Obsolescencia	0.00	0.00	0.00	0.00	0.00	0.00
8110	000004340				Disminución del Exceso de Provisiones	0.00	0.00	0.00	0.00	0.00	0.00
8110	000004341				Disminución del Exceso de Provisiones	0.00	0.00	0.00	0.00	0.00	0.00
8110	000004341	0000000000000000001			Disminución del Exceso de Provisiones	0.00	0.00	0.00	0.00	0.00	0.00
8110	000004341	0000000000000000001	0001		Disminución del Exceso de Provisiones	0.00	0.00	0.00	0.00	0.00	0.00
8110	000004341	0000000000000000001	0001	0001	Disminución del Exceso de Provisiones	0.00	0.00	0.00	0.00	0.00	0.00
8110	000004350				Ingresos Derivados de Financiamientos	0.00	0.00	0.00	0.00	0.00	0.00
8110	000004351				Ingresos Derivados de Financiamientos	0.00	0.00	0.00	0.00	0.00	0.00
8110	000004351	0000000000000000001			Ingresos Derivados de Financiamientos	0.00	0.00	0.00	0.00	0.00	0.00
8110	000004351	0000000000000000001	0001		Ingresos Derivados de Financiamientos	0.00	0.00	0.00	0.00	0.00	0.00
8110	000004351	0000000000000000001	0001	0001	Banco Nacional de Obras y Servicios Públicos	0.00	0.00	0.00	0.00	0.00	0.00
8110	000004351	0000000000000000001	0001	0002	Otras Instituciones Públicas	0.00	0.00	0.00	0.00	0.00	0.00
8110	000004351	0000000000000000001	0001	0003	Instituciones Privadas	0.00	0.00	0.00	0.00	0.00	0.00
8110	000004351	0000000000000000001	0001	0004	Particulares	0.00	0.00	0.00	0.00	0.00	0.00
8110	000004351	0000000000000000001	0001	0005	Pasivos Generados al Cierre del Ejercicio Fiscal Pendientes de Pago	0.00	0.00	0.00	0.00	0.00	0.00
8110	000004351	0000000000000000001	0001	0006	Los Derivados de las Operaciones de Credito en los term que est el Titulo Octavo del Codigo Financiero del Edo	0.00	0.00	0.00	0.00	0.00	0.00
8110	000004390				Otros Ingresos y Beneficios Varios	0.00	0.00	0.00	0.00	0.00	0.00
8110	000004392				Bonificaciones y Descuentos Obtenidos	0.00	0.00	0.00	0.00	0.00	0.00
8110	000004392	0000000000000000001			Bonificaciones y Descuentos Obtenidos	0.00	0.00	0.00	0.00	0.00	0.00
8110	000004392	0000000000000000001	0001		Bonificaciones y Descuentos Obtenidos	0.00	0.00	0.00	0.00	0.00	0.00
8110	000004392	0000000000000000001	0001	0001	Bonificaciones y Descuentos Obtenidos	0.00	0.00	0.00	0.00	0.00	0.00
8110	000004393				Diferencias por Tipo de Cambio a Favor	0.00	0.00	0.00	0.00	0.00	0.00
8110	000004393	0000000000000000001			Diferencias por Tipo de Cambio a Favor	0.00	0.00	0.00	0.00	0.00	0.00
8110	000004393	0000000000000000001	0001		Diferencias por Tipo de Cambio a Favor	0.00	0.00	0.00	0.00	0.00	0.00
8110	000004393	0000000000000000001	0001	0001	Diferencias por Tipo de Cambio a Favor en Efectivo y Equivalentes	0.00	0.00	0.00	0.00	0.00	0.00
8110	000004394				Diferencias de Cotizaciones a Favor en Valores Negociables	0.00	0.00	0.00	0.00	0.00	0.00
8110	000004394	0000000000000000001			Diferencias de Cotizaciones a Favor en Valores Negociables	0.00	0.00	0.00	0.00	0.00	0.00
8110	000004394	0000000000000000001	0001		Diferencias de Cotizaciones a Favor en Valores Negociables	0.00	0.00	0.00	0.00	0.00	0.00
8110	000004394	0000000000000000001	0001	0001	Diferencias de Cotizaciones a Favor en Valores Negociables	0.00	0.00	0.00	0.00	0.00	0.00
8110	000004395				Resultado por Posición Monetaria	0.00	0.00	0.00	0.00	0.00	0.00
8110	000004395	0000000000000000001			Resultado por Posición Monetaria	0.00	0.00	0.00	0.00	0.00	0.00
8110	000004395	0000000000000000001	0001		Resultado por Posición Monetaria	0.00	0.00	0.00	0.00	0.00	0.00
8110	000004395	0000000000000000001	0001	0001	Resultado por Posición Monetaria	0.00	0.00	0.00	0.00	0.00	0.00
8110	000004396				Utilidades por Participación Patrimonial	0.00	0.00	0.00	0.00	0.00	0.00
8110	000004396	0000000000000000001			Utilidades por Participación Patrimonial	0.00	0.00	0.00	0.00	0.00	0.00
8110	000004396	0000000000000000001	0001		Utilidades por Participación Patrimonial	0.00	0.00	0.00	0.00	0.00	0.00
8110	000004396	0000000000000000001	0001	0001	Utilidades por Participación Patrimonial	0.00	0.00	0.00	0.00	0.00	0.00
8110	000004397				Diferencias por Reestructuración de Deuda Pública a Favor	0.00	0.00	0.00	0.00	0.00	0.00
8110	000004397	0000000000000000001			Diferencias por Reestructuración de Deuda Pública a Favor	0.00	0.00	0.00	0.00	0.00	0.00
8110	000004397	0000000000000000001	0001		Diferencias por Reestructuración de Deuda Pública a Favor	0.00	0.00	0.00	0.00	0.00	0.00

Tenancingo
Estado de México
2022-2024

Cuenta Pública 2022
Balanza de Comprobacion Detallada
(Cifras en Pesos)

MUNICIPIO TENANCINGO 0058 **DEL 1 DE ENERO AL 31 DE DICIEMBRE DE 2022**

Cuenta (3)					Nombre de la Cuenta	Saldo Inicial (5)		Movimientos del Ejercicio (6)		Saldo Final (7)	
Cta	Scta	Sscta	Ssscta	Sssscta		Debe	Haber	Debe	Haber	Debe	Haber
8110	000004397	0000000000000000001	0001	0001	Diferencias por Reestructuración de Deuda Pública a Favor	0.00	0.00	0.00	0.00	0.00	0.00
8110	000004399				Otros Ingresos y Beneficios Varios	735,442.13	0.00	23,767.57	0.00	759,209.70	0.00
8110	000004399	0000000000000000001			Otros Ingresos y Beneficios Varios	735,442.13	0.00	23,767.57	0.00	759,209.70	0.00
8110	000004399	0000000000000000001	0001		Otros Ingresos y Beneficios Varios	735,442.13	0.00	23,767.57	0.00	759,209.70	0.00
8110	000004399	0000000000000000001	0001	0001	Aportaciones por Gestoría de Diputados	0.00	0.00	0.00	0.00	0.00	0.00
8110	000004399	0000000000000000001	0001	0002	Ingresos por Audiencia Pública	0.00	0.00	0.00	0.00	0.00	0.00
8110	000004399	0000000000000000001	0001	0003	Actualización de Inversiones en UDI´S	0.00	0.00	0.00	0.00	0.00	0.00
8110	000004399	0000000000000000001	0001	0004	Intereses por Inversiones en UDI´S	0.00	0.00	0.00	0.00	0.00	0.00
8110	000004399	0000000000000000001	0001	0005	Otros Convenios	0.00	0.00	0.00	0.00	0.00	0.00
8110	000004399	0000000000000000001	0001	0008	Ingresos Derivados de Ejercicios Anteriores no aplicados	735,442.13	0.00	0.00	0.00	735,442.13	0.00
8110	000004399	0000000000000000001	0001	0007	Otros Ingresos por Donativos	0.00	0.00	0.00	0.00	0.00	0.00
8110	000004399	0000000000000000001	0001	0008	Otros Ingresos Varios	0.00	0.00	23,767.57	0.00	23,767.57	0.00
8120					**LEY DE INGRESOS POR EJECUTAR**	**0.00**	**392,030,072.65**	**410,010,779.88**	**17,980,707.23**	**0.00**	**0.00**
8120	000004000				INGRESOS Y OTROS BENEFICIOS	0.00	0.00	0.00	0.00	0.00	0.00
8120	000004100				Ingresos de Gestión	0.00	0.00	0.00	0.00	0.00	0.00
8120	000004110				Impuestos	0.00	0.00	0.00	0.00	0.00	0.00
8120	000004111				Impuestos sobre los Ingresos	0.00	0.00	0.00	0.00	0.00	0.00
8120	000004111	0000000000000000001			Impuestos sobre los Ingresos	0.00	0.00	0.00	0.00	0.00	0.00
8120	000004111	0000000000000000001	0001		Impuestos sobre los Ingresos	0.00	0.00	0.00	0.00	0.00	0.00
8120	000004111	0000000000000000001	0001	0001	Impuestos sobre los Ingresos	0.00	0.00	0.00	0.00	0.00	0.00
8120	000004112				Impuestos sobre el Patrimonio	0.00	21,355,213.84	26,732,669.62	5,377,455.78	0.00	0.00
8120	000004112	0000000000000000001			Impuestos sobre el Patrimonio	0.00	21,355,213.84	26,732,669.62	5,377,455.78	0.00	0.00
8120	000004112	0000000000000000001	0001		Impuestos sobre el Patrimonio	0.00	21,355,213.84	26,732,669.62	5,377,455.78	0.00	0.00
8120	000004112	0000000000000000001	0001	0001	Predial	0.00	16,144,657.84	18,468,753.82	2,324,095.98	0.00	0.00
8120	000004112	0000000000000000001	0001	0002	Sobre Adquisición de Inmuebles y Otras Operaciones Traslativas de Dominio de Inmuebles	0.00	5,210,556.00	8,263,915.80	3,053,359.80	0.00	0.00
8120	000004112	0000000000000000001	0001	0003	Sobre Conjuntos Urbanos	0.00	0.00	0.00	0.00	0.00	0.00
8120	000004113				Impuesto Sobre la Producción, el Consumo y las Transacciones	0.00	0.00	0.00	0.00	0.00	0.00
8120	000004113	0000000000000000001			Impuesto Sobre la Producción, el Consumo y las Transacciones	0.00	0.00	0.00	0.00	0.00	0.00
8120	000004113	0000000000000000001	0001		Impuesto Sobre la Producción, el Consumo y las Transacciones	0.00	0.00	0.00	0.00	0.00	0.00
8120	000004113	0000000000000000001	0001	0001	Impuesto Sobre la Producción, el Consumo y las Transacciones	0.00	0.00	0.00	0.00	0.00	0.00
8120	000004114				Impuestos al Comercio Exterior	0.00	0.00	0.00	0.00	0.00	0.00
8120	000004114	0000000000000000001			Impuestos al Comercio Exterior	0.00	0.00	0.00	0.00	0.00	0.00
8120	000004114	0000000000000000001	0001		Impuestos al Comercio Exterior	0.00	0.00	0.00	0.00	0.00	0.00
8120	000004114	0000000000000000001	0001	0001	Impuestos al Comercio Exterior	0.00	0.00	0.00	0.00	0.00	0.00
8120	000004115				Impuestos sobre Nóminas y Asimilables	0.00	0.00	0.00	0.00	0.00	0.00
8120	000004115	0000000000000000001			Impuestos sobre Nóminas y Asimilables	0.00	0.00	0.00	0.00	0.00	0.00
8120	000004115	0000000000000000001	0001		Impuestos sobre Nóminas y Asimilables	0.00	0.00	0.00	0.00	0.00	0.00
8120	000004115	0000000000000000001	0001	0001	Impuestos sobre Nóminas y Asimilables	0.00	0.00	0.00	0.00	0.00	0.00
8120	000004116				Impuestos Ecológicos	0.00	0.00	0.00	0.00	0.00	0.00
8120	000004116	0000000000000000001			Impuestos Ecológicos	0.00	0.00	0.00	0.00	0.00	0.00
8120	000004116	0000000000000000001	0001		Impuestos Ecológicos	0.00	0.00	0.00	0.00	0.00	0.00
8120	000004116	0000000000000000001	0001	0001	Impuestos Ecológicos	0.00	0.00	0.00	0.00	0.00	0.00
8120	000004117				Accesorios de Impuestos	0.00	2,496,162.26	2,636,629.56	140,467.30	0.00	0.00
8120	000004117	0000000000000000001			Accesorios de Impuestos	0.00	2,496,162.26	2,636,629.56	140,467.30	0.00	0.00
8120	000004117	0000000000000000001	0001		Accesorios de Impuestos	0.00	2,496,162.26	2,636,629.56	140,467.30	0.00	0.00
8120	000004117	0000000000000000001	0001	0001	Multas	0.00	0.00	0.00	0.00	0.00	0.00
8120	000004117	0000000000000000001	0001	0002	Recargos	0.00	2,496,162.26	2,636,629.56	140,467.30	0.00	0.00
8120	000004117	0000000000000000001	0001	0003	Gastos de Ejecución	0.00	0.00	0.00	0.00	0.00	0.00
8120	000004117	0000000000000000001	0001	0004	Indemnización por devolución de cheques	0.00	0.00	0.00	0.00	0.00	0.00
8120	000004118				Impuestos no Comprendidos en la Ley de Ingresos Vigente, causados en Ejer Fisc Ant Pend de Liquidación o Pago	0.00	0.00	0.00	0.00	0.00	0.00
8120	000004118	0000000000000000001			Impuestos no Comprendidos en la Ley de Ingresos Vigente, causados en Ejer Fisc Ant Pend de Liquidación o Pago	0.00	0.00	0.00	0.00	0.00	0.00
8120	000004118	0000000000000000001	0001		Impuestos no Comprendidos en la Ley de Ingresos Vigente, causados en Ejer Fisc Ant Pend de Liquidación o Pago	0.00	0.00	0.00	0.00	0.00	0.00
8120	000004118	0000000000000000001	0001	0001	Impuestos no Comprendidos en la Ley de Ingresos Vigente, causados en Ejer Fisc Ant Pend de Liquidación o Pago	0.00	0.00	0.00	0.00	0.00	0.00
8120	000004119				Otros Impuestos	0.00	856,357.30	1,149,578.00	293,220.70	0.00	0.00
8120	000004119	0000000000000000001			Otros Impuestos	0.00	856,357.30	1,149,578.00	293,220.70	0.00	0.00

Tenancingo
Estado de México
2022-2024

Cuenta Pública 2022
Balanza de Comprobacion Detallada
(Cifras en Pesos)

MUNICIPIO TENANCINGO 0058 **DEL 1 DE ENERO AL 31 DE DICIEMBRE DE 2022**

Cuenta (3)					Nombre de la Cuenta	Saldo Inicial (6)		Movimientos del Ejercicio (6)		Saldo Final (7)	
Cta	Scta	Sscta	Ssscta	Sssscta		Debe	Haber	Debe	Haber	Debe	Haber
8120	000004119	000000000000000001	0001		Otros Impuestos	0.00	856,357.30	1,149,578.00	293,220.70	0.00	0.00
8120	000004119	000000000000000001	0001	0001	Sobre Anuncios Publicitarios	0.00	845,857.30	1,139,078.00	293,220.70	0.00	0.00
8120	000004119	000000000000000001	0001	0002	Sobre Diversiones, Juegos y Espectáculos Públicos	0.00	10,500.00	10,500.00	0.00	0.00	0.00
8120	000004120				Cuotas y Aportaciones de Seguridad Social	0.00	0.00	0.00	0.00	0.00	0.00
8120	000004121				Aportaciones para Fondos de Vivienda	0.00	0.00	0.00	0.00	0.00	0.00
8120	000004121	000000000000000001			Aportaciones para Fondos de Vivienda	0.00	0.00	0.00	0.00	0.00	0.00
8120	000004121	000000000000000001	0001		Aportaciones para Fondos de Vivienda	0.00	0.00	0.00	0.00	0.00	0.00
8120	000004121	000000000000000001	0001	0001	Aportaciones para Fondos de Vivienda	0.00	0.00	0.00	0.00	0.00	0.00
8120	000004122				Cuotas para la Seguridad Social	0.00	0.00	0.00	0.00	0.00	0.00
8120	000004122	000000000000000001			Cuotas para la Seguridad Social	0.00	0.00	0.00	0.00	0.00	0.00
8120	000004122	000000000000000001	0001		Cuotas para la Seguridad Social	0.00	0.00	0.00	0.00	0.00	0.00
8120	000004122	000000000000000001	0001	0001	Cuotas para la Seguridad Social	0.00	0.00	0.00	0.00	0.00	0.00
8120	000004123				Cuotas de Ahorro para el Retiro	0.00	0.00	0.00	0.00	0.00	0.00
8120	000004123	000000000000000001			Cuotas de Ahorro para el Retiro	0.00	0.00	0.00	0.00	0.00	0.00
8120	000004123	000000000000000001	0001		Cuotas de Ahorro para el Retiro	0.00	0.00	0.00	0.00	0.00	0.00
8120	000004123	000000000000000001	0001	0001	Cuotas de Ahorro para el Retiro	0.00	0.00	0.00	0.00	0.00	0.00
8120	000004124				Accesorios de Cuotas y Aportaciones de Seguridad Social	0.00	0.00	0.00	0.00	0.00	0.00
8120	000004124	000000000000000001			Accesorios de Cuotas y Aportaciones de Seguridad Social	0.00	0.00	0.00	0.00	0.00	0.00
8120	000004124	000000000000000001	0001		Accesorios de Cuotas y Aportaciones de Seguridad Social	0.00	0.00	0.00	0.00	0.00	0.00
8120	000004124	000000000000000001	0001	0001	Accesorios de Cuotas y Aportaciones de Seguridad Social	0.00	0.00	0.00	0.00	0.00	0.00
8120	000004129				Otras Cuotas y Aportaciones para la Seguridad Social	0.00	0.00	0.00	0.00	0.00	0.00
8120	000004129	000000000000000001			Otras Cuotas y Aportaciones para la Seguridad Social	0.00	0.00	0.00	0.00	0.00	0.00
8120	000004129	000000000000000001	0001		Otras Cuotas y Aportaciones para la Seguridad Social	0.00	0.00	0.00	0.00	0.00	0.00
8120	000004129	000000000000000001	0001	0001	Otras Cuotas y Aportaciones para la Seguridad Social	0.00	0.00	0.00	0.00	0.00	0.00
8120	000004130				Contribuciones de Mejoras	0.00	0.00	0.00	0.00	0.00	0.00
8120	000004131				Contribuciones de Mejoras por Obras Públicas	0.00	0.00	0.00	0.00	0.00	0.00
8120	000004131	000000000000000001			Contribuciones de Mejoras por Obras Públicas	0.00	0.00	0.00	0.00	0.00	0.00
8120	000004131	000000000000000001	0001		Contribuciones de Mejoras por Obras Públicas	0.00	0.00	0.00	0.00	0.00	0.00
8120	000004131	000000000000000001	0001	0001	Para Obras Públicas y Acciones de Beneficio Social	0.00	0.00	0.00	0.00	0.00	0.00
8120	000004131	000000000000000001	0001	0002	Para Obras de Impacto Vial	0.00	0.00	0.00	0.00	0.00	0.00
8120	000004131	000000000000000001	0001	0003	Por Servicios Ambientales	0.00	0.00	0.00	0.00	0.00	0.00
8120	000004131	000000000000000001	0002		Accesorios de Contribucion de Mejoras por Obras Públicas	0.00	0.00	0.00	0.00	0.00	0.00
8120	000004131	000000000000000001	0002	0001	Multas	0.00	0.00	0.00	0.00	0.00	0.00
8120	000004131	000000000000000001	0002	0002	Recargos	0.00	0.00	0.00	0.00	0.00	0.00
8120	000004131	000000000000000001	0002	0003	Gastos de Ejecución	0.00	0.00	0.00	0.00	0.00	0.00
8120	000004131	000000000000000001	0002	0004	Indemnización por devolución de cheques	0.00	0.00	0.00	0.00	0.00	0.00
8120	000004132				Contrib de Mejoras no Comprend en la Ley de Ingresos Vig, causadas en Ejercicios Fisc Ant Pend de liq o pago	0.00	0.00	0.00	0.00	0.00	0.00
8120	000004132	000000000000000001			Contrib de Mejoras no Comprend en la Ley de Ingresos Vig, causadas en Ejercicios Fisc Ant Pend de liq o pago	0.00	0.00	0.00	0.00	0.00	0.00
8120	000004132	000000000000000001	0001		Contrib de Mejoras no Comprend en la Ley de Ingresos Vig, causadas en Ejercicios Fisc Ant Pend de liq o pago	0.00	0.00	0.00	0.00	0.00	0.00
8120	000004132	000000000000000001	0001	0001	Contrib de Mejoras no Comprend en la Ley de Ingresos Vig, causadas en Ejercicios Fisc Ant Pend de liq o pago	0.00	0.00	0.00	0.00	0.00	0.00
8120	000004140				Derechos	0.00	0.00	0.00	0.00	0.00	0.00
8120	000004141				Derechos por el Uso, Goce, Aprovechamiento o Explotación de Bienes de Dominio Público	0.00	10,804,015.00	10,804,015.00	0.00	0.00	0.00
8120	000004141	000000000000000001			Derechos por el Uso, Goce, Aprovechamiento o Explotación de Bienes de Dominio Público	0.00	10,804,015.00	10,804,015.00	0.00	0.00	0.00
8120	000004141	000000000000000001	0001		Derechos por el Uso, Goce, Aprovechamiento o Explotación de Bienes de Dominio Público	0.00	10,804,015.00	10,804,015.00	0.00	0.00	0.00
8120	000004141	000000000000000001	0001	0001	Uso de Vías y Áreas Públicas para el ejercicio de Actividades Comerciales y de Servicios	0.00	10,755,973.00	10,755,973.00	0.00	0.00	0.00
8120	000004141	000000000000000001	0001	0002	Estacionamiento en la Vía Pública y de Servicio Público	0.00	48,042.00	48,042.00	0.00	0.00	0.00
8120	000004143				Derechos por Prestación de Servicios	0.00	15,120,287.96	16,979,303.96	1,859,016.00	0.00	0.00
8120	000004143	000000000000000001			Agua Potable, Drenaje, Alcantarillado y Recepcion de Caudales de Aguas Residuales para su tratamiento	0.00	0.00	0.00	0.00	0.00	0.00
8120	000004143	000000000000000001	0001		Derechos por Prestación de Servicios	0.00	0.00	0.00	0.00	0.00	0.00
8120	000004143	000000000000000001	0001	0001	Suministro de Agua Potable	0.00	0.00	0.00	0.00	0.00	0.00
8120	000004143	000000000000000001	0001	0002	Suministro de Agua en Bloque Proporcionada por la Autoridad Municipal a Fraccionamientos, Unidades Habitaciona	0.00	0.00	0.00	0.00	0.00	0.00
8120	000004143	000000000000000001	0001	0003	Autorización de Derivaciones de la Toma de Agua	0.00	0.00	0.00	0.00	0.00	0.00
8120	000004143	000000000000000001	0001	0004	Conexiones a los Sistemas de Agua y Drenaje	0.00	0.00	0.00	0.00	0.00	0.00
8120	000004143	000000000000000001	0001	0005	Reconexión a los Sistemas de Agua Potable	0.00	0.00	0.00	0.00	0.00	0.00

Tenancingo
Estado de México
2022-2024

Cuenta Pública 2022
Balanza de Comprobacion Detallada
(Cifras en Pesos)

MUNICIPIO TENANCINGO 0058 **DEL 1 DE ENERO AL 31 DE DICIEMBRE DE 2022**

Cuenta (3)					Nombre de la Cuenta	Saldo Inicial (5)		Movimientos del Ejercicio (6)		Saldo Final (7)	
Cta	Scta	Sscta	Ssscta	Sssscta		Debe	Haber	Debe	Haber	Debe	Haber
8120	000004143	0000000000000000001	0001	0006	Control para el Establecimiento de Sistemas de Agua Potable y Alcantarillado en Fraccionamientos o Unidades Ha	0.00	0.00	0.00	0.00	0.00	0.00
8120	000004143	0000000000000000001	0001	0007	Conexiones de Toma por el Suministro de Agua en Bloque Proporcionado por Autoridades Municipales	0.00	0.00	0.00	0.00	0.00	0.00
8120	000004143	0000000000000000001	0001	0008	Drenaje, Derechos de Descarga de Aguas Residuales y su Tratamiento o Manejo Ecológico	0.00	0.00	0.00	0.00	0.00	0.00
8120	000004143	0000000000000000001	0001	0009	Reparación de Aparatos Medidores de Consumo de Agua	0.00	0.00	0.00	0.00	0.00	0.00
8120	000004143	0000000000000000001	0001	0010	Instalación de Medidores	0.00	0.00	0.00	0.00	0.00	0.00
8120	000004143	0000000000000000001	0001	0011	Agua en Pipas (Permiso)	0.00	0.00	0.00	0.00	0.00	0.00
8120	000004143	0000000000000000001	0001	0012	Agua en Pipas (Carga)	0.00	0.00	0.00	0.00	0.00	0.00
8120	000004143	0000000000000000001	0001	0013	Obras	0.00	0.00	0.00	0.00	0.00	0.00
8120	000004143	0000000000000000001	0001	0014	Rezagos	0.00	0.00	0.00	0.00	0.00	0.00
8120	000004143	0000000000000000001	0001	0015	Venta de Medidores	0.00	0.00	0.00	0.00	0.00	0.00
8120	000004143	0000000000000000001	0001	0016	Certificaciones	0.00	0.00	0.00	0.00	0.00	0.00
8120	000004143	0000000000000000001	0001	0017	Otros	0.00	0.00	0.00	0.00	0.00	0.00
8120	000004143	0000000000000000001	0001	0018	Mantenimiento de Drenaje	0.00	0.00	0.00	0.00	0.00	0.00
8120	000004143	0000000000000000001	0001	0019	Dictamen de Factibilidad de Servicios	0.00	0.00	0.00	0.00	0.00	0.00
8120	000004143	0000000000000000002			Registro Civil	0.00	1,510,117.00	1,785,262.00	275,145.00	0.00	0.00
8120	000004143	0000000000000000002	0001		Registro Civil	0.00	1,510,117.00	1,785,262.00	275,145.00	0.00	0.00
8120	000004143	0000000000000000002	0001	0001	Registro Civil	0.00	1,510,117.00	1,785,262.00	275,145.00	0.00	0.00
8120	000004143	0000000000000000003			Desarrollo Urbano y Obras Públicas	0.00	1,051,438.74	1,051,438.74	0.00	0.00	0.00
8120	000004143	0000000000000000003	0001		Desarrollo Urbano y Obras Públicas	0.00	1,051,438.74	1,051,438.74	0.00	0.00	0.00
8120	000004143	0000000000000000003	0001	0001	Desarrollo Urbano y Obras Públicas	0.00	1,051,438.74	1,051,438.74	0.00	0.00	0.00
8120	000004143	0000000000000000004			Servicios Prestados por Autoridades Fiscales, Administrativas y de Acceso a la Información Pública	0.00	2,150,610.00	3,355,591.00	1,204,981.00	0.00	0.00
8120	000004143	0000000000000000004	0001		Servicios Prestados por Autoridades Fiscales, Administrativas y de Acceso a la Información Pública	0.00	2,150,610.00	3,355,591.00	1,204,981.00	0.00	0.00
8120	000004143	0000000000000000004	0001	0001	Servicios Prestados por Autoridades Fiscales, Administrativas y de Acceso a la Información Pública	0.00	2,150,610.00	3,355,591.00	1,204,981.00	0.00	0.00
8120	000004143	0000000000000000005			Servicios de Rastros	0.00	1,370,177.00	1,370,177.00	0.00	0.00	0.00
8120	000004143	0000000000000000005	0001		Servicios de Rastros	0.00	1,370,177.00	1,370,177.00	0.00	0.00	0.00
8120	000004143	0000000000000000005	0001	0001	Servicios de Rastros	0.00	1,370,177.00	1,370,177.00	0.00	0.00	0.00
8120	000004143	0000000000000000006			Corral de Consejo e Identificación de Señales de Sangre, Tatuajes, Elementos Electromagnéticos y Fierros p	0.00	0.00	0.00	0.00	0.00	0.00
8120	000004143	0000000000000000006	0001		Corral de Consejo e Identificación de Señales de Sangre, Tatuajes, Elementos Electromagnéticos y Fierros p	0.00	0.00	0.00	0.00	0.00	0.00
8120	000004143	0000000000000000006	0001	0001	Corral de Consejo e Identificación de Señales de Sangre, Tatuajes, Elementos Electromagnéticos y Fierros p	0.00	0.00	0.00	0.00	0.00	0.00
8120	000004143	0000000000000000007			Servicios de Panteones	0.00	300,182.00	300,182.00	0.00	0.00	0.00
8120	000004143	0000000000000000007	0001		Servicios de Panteones	0.00	300,182.00	300,182.00	0.00	0.00	0.00
8120	000004143	0000000000000000007	0001	0001	Servicios de Panteones	0.00	300,182.00	300,182.00	0.00	0.00	0.00
8120	000004143	0000000000000000008			Expedición o Refrendo Anual de Licencias Para la Venta de Bebidas Alcohólicas al Público	0.00	1,321,132.00	1,700,022.00	378,890.00	0.00	0.00
8120	000004143	0000000000000000008	0001		Expedición o Refrendo Anual de Licencias Para la Venta de Bebidas Alcohólicas al Público	0.00	1,321,132.00	1,700,022.00	378,890.00	0.00	0.00
8120	000004143	0000000000000000008	0001	0001	Expedición o Refrendo Anual de Licencias Para la Venta de Bebidas Alcohólicas al Público	0.00	1,321,132.00	1,700,022.00	378,890.00	0.00	0.00
8120	000004143	0000000000000000009			Servicios Prestados por Autoridades de Seguridad Pública	0.00	0.00	0.00	0.00	0.00	0.00
8120	000004143	0000000000000000009	0001		Servicios Prestados por Autoridades de Seguridad Pública	0.00	0.00	0.00	0.00	0.00	0.00
8120	000004143	0000000000000000009	0001	0001	Servicios Prestados por Autoridades de Seguridad Pública	0.00	0.00	0.00	0.00	0.00	0.00
8120	000004143	0000000000000000010			Servicios Prestados por las Autoridades de Catastro	0.00	231,965.00	231,965.00	0.00	0.00	0.00
8120	000004143	0000000000000000010	0001		Servicios Prestados por las Autoridades de Catastro	0.00	231,965.00	231,965.00	0.00	0.00	0.00
8120	000004143	0000000000000000010	0001	0001	Servicios Prestados por las Autoridades de Catastro	0.00	231,965.00	231,965.00	0.00	0.00	0.00
8120	000004143	0000000000000000011			Servicios de Alumbrado Público	0.00	6,960,000.00	6,960,000.00	0.00	0.00	0.00
8120	000004143	0000000000000000011	0001		Servicios de Alumbrado Público	0.00	6,960,000.00	6,960,000.00	0.00	0.00	0.00
8120	000004143	0000000000000000011	0001	0001	Servicios de Alumbrado Público	0.00	6,960,000.00	6,960,000.00	0.00	0.00	0.00
8120	000004143	0000000000000000012			Servicios de Limpieza de Lotes Baldíos, Recolección, Traslado y Disposición Final de Residuos Sólidos Ind	0.00	224,666.22	224,666.22	0.00	0.00	0.00
8120	000004143	0000000000000000012	0001		Servicios de Limpieza de Lotes Baldíos, Recolección, Traslado y Disposición Final de Residuos Sólidos Ind	0.00	224,666.22	224,666.22	0.00	0.00	0.00
8120	000004143	0000000000000000012	0001	0001	Servicios de Limpieza de Lotes Baldíos, Recolección, Traslado y Disposición Final de Residuos Sólidos Ind	0.00	224,666.22	224,666.22	0.00	0.00	0.00
8120	000004144				Accesorios de Derechos	0.00	0.00	40,180.70	40,180.70	0.00	0.00
8120	000004144	0000000000000000001			Accesorios de Derechos	0.00	0.00	40,180.70	40,180.70	0.00	0.00
8120	000004144	0000000000000000001	0001		Accesorios de Derechos	0.00	0.00	40,180.70	40,180.70	0.00	0.00
8120	000004144	0000000000000000001	0001	0001	Multas	0.00	0.00	0.00	0.00	0.00	0.00
8120	000004144	0000000000000000001	0001	0002	Recargos	0.00	0.00	40,180.70	40,180.70	0.00	0.00
8120	000004144	0000000000000000001	0001	0003	Gastos de Ejecución	0.00	0.00	0.00	0.00	0.00	0.00

Tenancingo
Estado de México
2022•2024

Cuenta Pública 2022
Balanza de Comprobacion Detallada
(Cifras en Pesos)

MUNICIPIO TENANCINGO 0058 **DEL 1 DE ENERO AL 31 DE DICIEMBRE DE 2022**

Cuenta (3)					Nombre de la Cuenta	Saldo Inicial (6)		Movimientos del Ejercicio (6)		Saldo Final (7)	
Cta	Scta	Sscta	Ssscta	Sssscta		Debe	Haber	Debe	Haber	Debe	Haber
8120	000004144	000000000000000001	0001	0004	Indemnización por devolución de cheques	0.00	0.00	0.00	0.00	0.00	0.00
8120	000004145				Derechos no Compren en la Ley de Ingresos Vig, causados en Ejercicios Fisc Ant Pendientes de Liquidación o Pag	0.00	0.00	0.00	0.00	0.00	0.00
8120	000004145	000000000000000001			Derechos no Compren en la Ley de Ingresos Vig, causados en Ejercicios Fisc Ant Pendientes de Liquidación o Pag	0.00	0.00	0.00	0.00	0.00	0.00
8120	000004145	000000000000000001	0001		Derechos no Compren en la Ley de Ingresos Vig, causados en Ejercicios Fisc Ant Pendientes de Liquidación o Pag	0.00	0.00	0.00	0.00	0.00	0.00
8120	000004145	000000000000000001	0001	0001	Derechos no Compren en la Ley de Ingresos Vig, causados en Ejercicios Fisc Ant Pendientes de Liquidación o Pag	0.00	0.00	0.00	0.00	0.00	0.00
8120	000004149				Otros Derechos	0.00	0.00	0.00	0.00	0.00	0.00
8120	000004149	000000000000000001			Otros Derechos	0.00	0.00	0.00	0.00	0.00	0.00
8120	000004149	000000000000000001	0001		Otros Derechos	0.00	0.00	0.00	0.00	0.00	0.00
8120	000004149	000000000000000001	0001	0001	Otros Derechos	0.00	0.00	0.00	0.00	0.00	0.00
8120	000004150				Productos	0.00	0.00	0.00	0.00	0.00	0.00
8120	000004151				Productos	0.00	362,000.00	579,468.21	217,468.21	0.00	0.00
8120	000004151	000000000000000001			Productos	0.00	362,000.00	579,468.21	217,468.21	0.00	0.00
8120	000004151	000000000000000001	0001		Productos Derivados del Uso y Aprovechamiento de Bienes no Sujetos a Régimen de Dominio Público	0.00	0.00	0.00	0.00	0.00	0.00
8120	000004151	000000000000000001	0001	0001	Por la Venta o Arrendamiento de Bienes Municipales	0.00	0.00	0.00	0.00	0.00	0.00
8120	000004151	000000000000000001	0001	0002	Impresos y Papel Especial	0.00	0.00	0.00	0.00	0.00	0.00
8120	000004151	000000000000000001	0001	0003	Derivados de Bosques Municipales	0.00	0.00	0.00	0.00	0.00	0.00
8120	000004151	000000000000000001	0002		Otros Productos (Intereses Ganados)	0.00	362,000.00	579,468.21	217,468.21	0.00	0.00
8120	000004151	000000000000000001	0002	0001	Derivados de Recursos Propios	0.00	12,000.00	18,519.15	6,519.15	0.00	0.00
8120	000004151	000000000000000001	0002	0002	Derivados de Participaciones Federales	0.00	350,000.00	477,110.79	127,110.79	0.00	0.00
8120	000004151	000000000000000001	0002	0003	Derivados del Ramo 33	0.00	0.00	0.00	0.00	0.00	0.00
8120	000004151	000000000000000001	0002	0004	Ingresos Financieros por FISM	0.00	0.00	46,180.07	46,180.07	0.00	0.00
8120	000004151	000000000000000001	0002	0005	Ingresos Financieros por FORTAMUNDF	0.00	0.00	22,989.02	22,989.02	0.00	0.00
8120	000004151	000000000000000001	0002	0006	Derivados de Recursos de Programas Estatales	0.00	0.00	14,669.27	14,669.27	0.00	0.00
8120	000004151	000000000000000001	0002	0007	Rendimientos o Ingr Deriv de las Act de Org Desc y Em de Part Mpal cuando por su Nat Corresp Act que no son Pr	0.00	0.00	0.00	0.00	0.00	0.00
8120	000004151	000000000000000001	0002	0008	En General, todos aquellos Ing que perciba la Hda pub Mpal, der de Act que no son Propias de Derecho Público,	0.00	0.00	0.00	0.00	0.00	0.00
8120	000004154				Productos no Compren en la Ley de Ingresos Vig, causados en Ejercicios Fisc Ant Pendientes de Liquidación o Pa	0.00	0.00	0.00	0.00	0.00	0.00
8120	000004154	000000000000000001			Productos no Compren en la Ley de Ingresos Vig, causados en Ejercicios Fisc Ant Pendientes de Liquidación o Pa	0.00	0.00	0.00	0.00	0.00	0.00
8120	000004154	000000000000000001	0001		Productos no Compren en la Ley de Ingresos Vig, causados en Ejercicios Fisc Ant Pendientes de Liquidación o Pa	0.00	0.00	0.00	0.00	0.00	0.00
8120	000004154	000000000000000001	0001	0001	Productos no Compren en la Ley de Ingresos Vig, causados en Ejercicios Fisc Ant Pendientes de Liquidación o Pa	0.00	0.00	0.00	0.00	0.00	0.00
8120	000004160				Aprovechamientos	0.00	0.00	0.00	0.00	0.00	0.00
8120	000004162				Multas	0.00	118,054.60	205,722.00	87,667.40	0.00	0.00
8120	000004162	000000000000000001			Multas	0.00	118,054.60	205,722.00	87,667.40	0.00	0.00
8120	000004162	000000000000000001	0001		Multas	0.00	118,054.60	205,722.00	87,667.40	0.00	0.00
8120	000004162	000000000000000001	0001	0001	Sanciones Administrativas	0.00	118,054.60	205,722.00	87,667.40	0.00	0.00
8120	000004163				Indemnizaciones	0.00	0.00	0.00	0.00	0.00	0.00
8120	000004163	000000000000000001			Indemnizaciones	0.00	0.00	0.00	0.00	0.00	0.00
8120	000004163	000000000000000001	0001		Indemnizaciones	0.00	0.00	0.00	0.00	0.00	0.00
8120	000004163	000000000000000001	0001	0001	Indemnizaciones por daños a bienes municipales	0.00	0.00	0.00	0.00	0.00	0.00
8120	000004163	000000000000000001	0001	0002	Otras indemnizaciones	0.00	0.00	0.00	0.00	0.00	0.00
8120	000004164				Reintegros	0.00	0.00	0.00	0.00	0.00	0.00
8120	000004164	000000000000000001			Reintegros	0.00	0.00	0.00	0.00	0.00	0.00
8120	000004164	000000000000000001	0001		Reintegros	0.00	0.00	0.00	0.00	0.00	0.00
8120	000004164	000000000000000001	0001	0001	Reintegros	0.00	0.00	0.00	0.00	0.00	0.00
8120	000004165				Aprovechamientos Provenientes de Obras Públicas	0.00	0.00	0.00	0.00	0.00	0.00
8120	000004165	000000000000000001			Aprovechamientos Provenientes de Obras Públicas	0.00	0.00	0.00	0.00	0.00	0.00
8120	000004165	000000000000000001	0001		Aprovechamientos Provenientes de Obras Públicas	0.00	0.00	0.00	0.00	0.00	0.00
8120	000004165	000000000000000001	0001	0001	Aprovechamientos Provenientes de Obras Públicas	0.00	0.00	0.00	0.00	0.00	0.00
8120	000004166				Aprovechamientos no comprendidos en la Ley de Ingresos Vig, Causados en Ejercicios Fisc Ant pend de Liquidacio	0.00	0.00	0.00	0.00	0.00	0.00
8120	000004166	000000000000000001			Aprovechamientos no comprendidos en la Ley de Ingresos Vig, Causados en Ejercicios Fisc Ant pend de Liquidacio	0.00	0.00	0.00	0.00	0.00	0.00

Tenancingo
Estado de México
2022-2024

Cuenta Pública 2022
Balanza de Comprobacion Detallada
(Cifras en Pesos)

MUNICIPIO TENANCINGO 0058 **DEL 1 DE ENERO AL 31 DE DICIEMBRE DE 2022**

Cuenta (3)					Nombre de la Cuenta	Saldo Inicial (5)		Movimientos del Ejercicio (6)		Saldo Final (7)	
Cta	Scta	Sscta	Ssscta	Sssscta		Debe	Haber	Debe	Haber	Debe	Haber
8120	000004166	0000000000000000001	0001		Aprovechamientos no comprendidos en la Ley de Ingresos Vig, Causados en Ejercicios Fisc Ant pend de Liquidacio	0.00	0.00	0.00	0.00	0.00	0.00
8120	000004166	0000000000000000001	0001	0001	Aprovechamientos no comprendidos en la Ley de Ingresos Vig, Causados en Ejercicios Fisc Ant pend de Liquidacio	0.00	0.00	0.00	0.00	0.00	0.00
8120	000004168				Accesorios de Aprovechamientos	0.00	0.00	0.00	0.00	0.00	0.00
8120	000004168	0000000000000000001			Accesorios de Aprovechamientos	0.00	0.00	0.00	0.00	0.00	0.00
8120	000004168	0000000000000000001	0001		Accesorios de Aprovechamientos	0.00	0.00	0.00	0.00	0.00	0.00
8120	000004168	0000000000000000001	0001	0001	Multas	0.00	0.00	0.00	0.00	0.00	0.00
8120	000004168	0000000000000000001	0001	0002	Recargos	0.00	0.00	0.00	0.00	0.00	0.00
8120	000004168	0000000000000000001	0001	0003	Gastos de Ejecución	0.00	0.00	0.00	0.00	0.00	0.00
8120	000004168	0000000000000000001	0001	0004	Indemnización por devolución de cheques	0.00	0.00	0.00	0.00	0.00	0.00
8120	000004169				Otros Aprovechamientos	0.00	0.00	4,000.00	4,000.00	0.00	0.00
8120	000004169	0000000000000000001			Otros Aprovechamientos	0.00	0.00	4,000.00	4,000.00	0.00	0.00
8120	000004169	0000000000000000001	0001		Otros Aprovechamientos	0.00	0.00	4,000.00	4,000.00	0.00	0.00
8120	000004169	0000000000000000001	0001	0001	Uso o Explotación de Bienes de Dominio Público	0.00	0.00	0.00	0.00	0.00	0.00
8120	000004169	0000000000000000001	0001	0002	Herencias, Legados, Cesiones y Donaciones	0.00	0.00	4,000.00	4,000.00	0.00	0.00
8120	000004169	0000000000000000001	0001	0003	Resarcimientos	0.00	0.00	0.00	0.00	0.00	0.00
8120	000004170				Ingresos por Venta de Bienes y Prestación de Servicios	0.00	0.00	0.00	0.00	0.00	0.00
8120	000004171				Ingresos por Venta de Bienes y Prestación de Servicios de Instituciones Publicas de Seguridad Social	0.00	0.00	0.00	0.00	0.00	0.00
8120	000004171	0000000000000000001			Ingresos por Venta de Bienes y Prestación de Servicios de Instituciones Publicas de Seguridad Social	0.00	0.00	0.00	0.00	0.00	0.00
8120	000004171	0000000000000000001	0001		Ingresos por Venta de Bienes y Prestación de Servicios de Instituciones Publicas de Seguridad Social	0.00	0.00	0.00	0.00	0.00	0.00
8120	000004171	0000000000000000001	0001	0001	Ingresos por Venta de Bienes y Prestación de Servicios de Instituciones Publicas de Seguridad Social	0.00	0.00	0.00	0.00	0.00	0.00
8120	000004172				Ingresos por Venta de Bienes y Prestación de Servicios de Empresas Productivas del Estado	0.00	0.00	0.00	0.00	0.00	0.00
8120	000004172	0000000000000000001			Ingresos por Venta de Bienes y Prestación de Servicios de Empresas Productivas del Estado	0.00	0.00	0.00	0.00	0.00	0.00
8120	000004172	0000000000000000001	0001		Ingresos por Venta de Bienes y Prestación de Servicios de Empresas Productivas del Estado	0.00	0.00	0.00	0.00	0.00	0.00
8120	000004172	0000000000000000001	0001	0001	Ingresos por Venta de Bienes y Prestación de Servicios de Empresas Productivas del Estado	0.00	0.00	0.00	0.00	0.00	0.00
8120	000004173				Ingresos por Venta de Bienes y Prestación de Servicios de Entidades Paraestatales y Fideicomisos No Empres y N	0.00	0.00	0.00	0.00	0.00	0.00
8120	000004173	0000000000000000001			Ingresos por Venta de Bienes y Prestación de Servicios de Entidades Paraestatales y Fideicomisos No Empres y N	0.00	0.00	0.00	0.00	0.00	0.00
8120	000004173	0000000000000000001	0001		Ingresos por Venta de Bienes y Prestación de Servicios de Entidades Paraestatales y Fideicomisos No Empres y N	0.00	0.00	0.00	0.00	0.00	0.00
8120	000004173	0000000000000000001	0001	0001	Estancias Infantiles	0.00	0.00	0.00	0.00	0.00	0.00
8120	000004173	0000000000000000001	0001	0002	Farmacias	0.00	0.00	0.00	0.00	0.00	0.00
8120	000004173	0000000000000000001	0001	0003	Servicios Médicos	0.00	0.00	0.00	0.00	0.00	0.00
8120	000004173	0000000000000000001	0001	0004	Productos Nutricionales (Amaranto, Soya, Etc.)	0.00	0.00	0.00	0.00	0.00	0.00
8120	000004173	0000000000000000001	0001	0005	Velatorios	0.00	0.00	0.00	0.00	0.00	0.00
8120	000004173	0000000000000000001	0001	0006	Colegiaturas	0.00	0.00	0.00	0.00	0.00	0.00
8120	000004173	0000000000000000001	0001	0007	Huertos Familiares	0.00	0.00	0.00	0.00	0.00	0.00
8120	000004173	0000000000000000001	0001	0008	Servicios de Alberca	0.00	0.00	0.00	0.00	0.00	0.00
8120	000004173	0000000000000000001	0001	0009	Panadería	0.00	0.00	0.00	0.00	0.00	0.00
8120	000004173	0000000000000000001	0001	0010	Servicios de Laboratorio	0.00	0.00	0.00	0.00	0.00	0.00
8120	000004173	0000000000000000001	0001	0011	Servicios de Baños Públicos	0.00	0.00	0.00	0.00	0.00	0.00
8120	000004173	0000000000000000001	0001	0012	Inscripciones	0.00	0.00	0.00	0.00	0.00	0.00
8120	000004173	0000000000000000001	0001	0013	Desayunos Escolares	0.00	0.00	0.00	0.00	0.00	0.00
8120	000004173	0000000000000000001	0001	0014	Productos Básicos (Despensas)	0.00	0.00	0.00	0.00	0.00	0.00
8120	000004173	0000000000000000001	0001	0015	Servicios Jurídicos	0.00	0.00	0.00	0.00	0.00	0.00
8120	000004173	0000000000000000001	0001	0016	Servicios Psicológicos	0.00	0.00	0.00	0.00	0.00	0.00
8120	000004173	0000000000000000001	0001	0017	Servicios de Terapia y Discapacidad	0.00	0.00	0.00	0.00	0.00	0.00
8120	000004173	0000000000000000001	0001	0018	Ingresos diversos	0.00	0.00	0.00	0.00	0.00	0.00
8120	000004173	0000000000000000001	0001	0019	Ingresos de Organismos del Deporte	0.00	0.00	0.00	0.00	0.00	0.00
8120	000004173	0000000000000000001	0001	0020	Ingresos por Fideicomisos y Empresas de Participación Municipal	0.00	0.00	0.00	0.00	0.00	0.00
8120	000004173	0000000000000000001	0001	0021	Rendimientos o Ingresos Derivados de Organismos Descentralizados y Fideicomisos, cuando por su naturaleza corr	0.00	0.00	0.00	0.00	0.00	0.00
8120	000004173	0000000000000000001	0001	0022	Rendimientos o Ingresos Derivados de Empresas de participación Estatal, cuando por su naturaleza correspondan	0.00	0.00	0.00	0.00	0.00	0.00
8120	000004174				Ingresos por Vta de Bienes y Prestac de Servicios de Entidades Paraestatales Empresariales no Financ con Parti	0.00	0.00	0.00	0.00	0.00	0.00
8120	000004174	0000000000000000001			Ingresos por Vta de Bienes y Prestac de Servicios de Entidades Paraestatales Empresariales no Financ con Parti	0.00	0.00	0.00	0.00	0.00	0.00

Tenancingo
Estado de México
2022-2024

Cuenta Pública 2022
Balanza de Comprobacion Detallada
(Cifras en Pesos)

MUNICIPIO TENANCINGO 0058 **DEL 1 DE ENERO AL 31 DE DICIEMBRE DE 2022**

Cuenta (3)					Nombre de la Cuenta	Saldo Inicial (5)		Movimientos del Ejercicio (6)		Saldo Final (7)	
Cta	Scta	Sscta	Ssscta	Sssscta		Debe	Haber	Debe	Haber	Debe	Haber
8120	000004174	000000000000000001	0001		Ingresos por Vta de Bienes y Prestac de Servicios de Entidades Paraestatales Empresariales no Financ con Parti	0.00	0.00	0.00	0.00	0.00	0.00
8120	000004174	000000000000000001	0001	0001	Ingresos por Vta de Bienes y Prestac de Servicios de Entidades Paraestatales Empresariales no Financ con Parti	0.00	0.00	0.00	0.00	0.00	0.00
8120	000004176				Ingresos por Vta de Bienes y Prestac de Servic de Entidades Paraestatales Empresariales Financ Monet con Parti	0.00	0.00	0.00	0.00	0.00	0.00
8120	000004176	000000000000000001			Ingresos por Vta de Bienes y Prestac de Servic de Entidades Paraestatales Empresariales Financ Monet con Parti	0.00	0.00	0.00	0.00	0.00	0.00
8120	000004176	000000000000000001	0001		Ingresos por Vta de Bienes y Prestac de Servic de Entidades Paraestatales Empresariales Financ Monet con Parti	0.00	0.00	0.00	0.00	0.00	0.00
8120	000004176	000000000000000001	0001	0001	Ingresos por Vta de Bienes y Prestac de Servic de Entidades Paraestatales Empresariales Financ Monet con Parti	0.00	0.00	0.00	0.00	0.00	0.00
8120	000004176				Ingresos por Vta de Bienes y Prestac de Servic de Entidades Paraestat Empresariales Financ No Monet con Partic	0.00	0.00	0.00	0.00	0.00	0.00
8120	000004176	000000000000000001			Ingresos por Vta de Bienes y Prestac de Servic de Entidades Paraestat Empresariales Financ No Monet con Partic	0.00	0.00	0.00	0.00	0.00	0.00
8120	000004176	000000000000000001	0001		Ingresos por Vta de Bienes y Prestac de Servic de Entidades Paraestat Empresariales Financ No Monet con Partic	0.00	0.00	0.00	0.00	0.00	0.00
8120	000004176	000000000000000001	0001	0001	Ingresos por Vta de Bienes y Prestac de Servic de Entidades Paraestat Empresariales Financ No Monet con Partic	0.00	0.00	0.00	0.00	0.00	0.00
8120	000004177				Ingresos por Vta de Bienes y Prestac de Servic de Fideicomisos Financieros Publicos con Particip Estatal Mayor	0.00	0.00	0.00	0.00	0.00	0.00
8120	000004177	000000000000000001			Ingresos por Vta de Bienes y Prestac de Servic de Fideicomisos Financieros Publicos con Particip Estatal Mayor	0.00	0.00	0.00	0.00	0.00	0.00
8120	000004177	000000000000000001	0001		Ingresos por Vta de Bienes y Prestac de Servic de Fideicomisos Financieros Publicos con Particip Estatal Mayor	0.00	0.00	0.00	0.00	0.00	0.00
8120	000004177	000000000000000001	0001	0001	Ingresos por Vta de Bienes y Prestac de Servic de Fideicomisos Financieros Publicos con Particip Estatal Mayor	0.00	0.00	0.00	0.00	0.00	0.00
8120	000004178				Ingresos por Venta de Bienes y Prestac de Servic de los Poderes Legislativo y Judicial, y de los Organos Auton	0.00	0.00	0.00	0.00	0.00	0.00
8120	000004178	000000000000000001			Ingresos por Venta de Bienes y Prestac de Servic de los Poderes Legislativo y Judicial, y de los Organos Auton	0.00	0.00	0.00	0.00	0.00	0.00
8120	000004178	000000000000000001	0001		Ingresos por Venta de Bienes y Prestac de Servic de los Poderes Legislativo y Judicial, y de los Organos Auton	0.00	0.00	0.00	0.00	0.00	0.00
8120	000004178	000000000000000001	0001	0001	Ingresos por Venta de Bienes y Prestac de Servic de los Poderes Legislativo y Judicial, y de los Organos Auton	0.00	0.00	0.00	0.00	0.00	0.00
8120	000004200				Participaciones, Aportac, Convenios, Incentiv Deriv de la Colaborac Fiscal, Fond Distint de Aport, Transfer, A	0.00	0.00	0.00	0.00	0.00	0.00
8120	000004210				Participaciones, Aportaciones, Convenios, Incentivos Derivados de la Colaboración Fiscal y Fondos Distintos de	0.00	0.00	0.00	0.00	0.00	0.00
8120	000004211				Participaciones	0.00	185,693,114.51	195,630,049.08	9,936,934.57	0.00	0.00
8120	000004211	000000000000000001			Participaciones	0.00	185,693,114.51	195,630,049.08	9,936,934.57	0.00	0.00
8120	000004211	000000000000000001	0001		Las Participaciones derivadas de la aplicación de la Ley de Coordinación Fiscal y demás ordenamietos juridicos	0.00	158,533,243.43	167,635,407.21	9,102,163.78	0.00	0.00
8120	000004211	000000000000000001	0001	0001	Fondo General de Participaciones	0.00	108,712,431.00	112,068,920.28	3,356,489.28	0.00	0.00
8120	000004211	000000000000000001	0001	0002	Fondo de Fomento Municipal	0.00	23,580,847.00	24,748,216.95	1,167,369.95	0.00	0.00
8120	000004211	000000000000000001	0001	0003	Fondo de Fiscalización y Recaudacion	0.00	6,362,479.00	6,362,479.00	0.00	0.00	0.00
8120	000004211	000000000000000001	0001	0004	Fondo de Estabilizacion de los Ingresos de las Entidades Federativas (FEIEF)	0.00	0.00	232,607.29	232,607.29	0.00	0.00
8120	000004211	000000000000000001	0001	0005	Correspondientes al Impuesto Especial sobre Producción y Servicios	0.00	2,193,259.00	2,193,259.00	0.00	0.00	0.00
8120	000004211	000000000000000001	0001	0006	Correspondientes al Impuesto Sobre Automóviles Nuevos	0.00	1,459,512.00	1,652,390.83	192,878.83	0.00	0.00
8120	000004211	000000000000000001	0001	0007	Correspondientes al Impuesto Sobre Tenencia o Uso de Vehículos	0.00	624.00	634.94	10.94	0.00	0.00
8120	000004211	000000000000000001	0001	0008	Correspondientes al Fondo de Compensación del Impuesto Sobre Automóviles Nuevos	0.00	336,257.00	336,692.31	435.31	0.00	0.00
8120	000004211	000000000000000001	0001	0009	Las derivadas de la aplicación del artículo 4-A de la Ley de Coordinación Fiscal	0.00	3,565,782.00	3,565,782.00	0.00	0.00	0.00
8120	000004211	000000000000000001	0001	0010	El Impuesto Sobre la Renta efect enterado a la Federación, corresp al salario personal que preste o desemp un	0.00	11,358,428.43	15,189,564.00	3,831,135.57	0.00	0.00
8120	000004211	000000000000000001	0001	0011	Artículo 4-A, Fracción II de la Ley de Coordinación Fiscal (Fondo de Compensaciones)	0.00	623,014.00	623,014.00	0.00	0.00	0.00
8120	000004211	000000000000000001	0001	0012	Impuesto Sobre la Renta por la Enajenación de Bienes Inmuebles	0.00	340,610.00	661,846.61	321,236.61	0.00	0.00
8120	000004211	000000000000000001	0002		Las Participaciones derivadas de la aplicación de la fraccion II del articulo 219 del Codigo Financiero del Es	0.00	27,159,871.08	27,994,641.87	834,770.79	0.00	0.00
8120	000004211	000000000000000001	0002	0001	Del Impuesto Sobre Tenencia o Uso de Vehículos Automotores	0.00	5,270,549.00	5,386,359.70	115,810.70	0.00	0.00
8120	000004211	000000000000000001	0002	0002	Del Impuesto Sobre Adquisición de Vehículos Automotores Usados	0.00	176,797.00	308,179.26	131,382.26	0.00	0.00
8120	000004211	000000000000000001	0002	0003	Del Impuesto Sobre Loterías, Rifas, Sorteos, Concursos y Juegos Permitidos con Cruce de Apuestas	0.00	169,876.00	418,216.15	248,340.15	0.00	0.00
8120	000004211	000000000000000001	0002	0004	Del Impuesto a la Venta Final de Bebidas con Contenido Alcohólico	0.00	249,992.00	358,979.42	108,987.42	0.00	0.00
8120	000004211	000000000000000001	0002	0005	Programa de Acciones para el Desarrollo (PAD)	0.00	5,000,000.00	5,000,000.00	0.00	0.00	0.00
8120	000004211	000000000000000001	0002	0006	Fondo Estatal de Fortalecimiento Municipal (FEFOM)	0.00	16,292,657.08	16,522,907.34	230,250.26	0.00	0.00
8120	000004211	000000000000000001	0002	0007	Recursos del CEDIPIEM	0.00	0.00	0.00	0.00	0.00	0.00

Tenancingo
Estado de México
2022-2024

Cuenta Pública 2022
Balanza de Comprobacion Detallada
(Cifras en Pesos)

MUNICIPIO TENANCINGO 0058 **DEL 1 DE ENERO AL 31 DE DICIEMBRE DE 2022**

Cuenta (3)					Nombre de la Cuenta	Saldo Inicial (5)		Movimientos del Ejercicio (6)		Saldo Final (7)	
Cta	Scta	Sscta	Ssscta	Sssscta		Debe	Haber	Debe	Haber	Debe	Haber
8120	000004211	000000000000000001	0002	0008	Recursos del Sistema DIFEM	0.00	0.00	0.00	0.00	0.00	0.00
8120	000004211	000000000000000001	0002	0009	Mecánica Teatral	0.00	0.00	0.00	0.00	0.00	0.00
8120	000004211	000000000000000001	0002	0010	Remanentes Gasto de Inversión Sectorial (PAD)	0.00	0.00	0.00	0.00	0.00	0.00
8120	000004211	000000000000000001	0002	0011	Remanentes Programa de Apoyo al Gasto de Inversión de los Municipios (FEFOM)	0.00	0.00	0.00	0.00	0.00	0.00
8120	000004211	000000000000000001	0002	0012	Otros Recursos Estatales	0.00	0.00	0.00	0.00	0.00	0.00
8120	000004211	000000000000000001	0002	0013	Las demás der de la aplic del Título Sépt del Cód Finan para el Edo de Mé y Mpios, así como de los convenios,	0.00	0.00	0.00	0.00	0.00	0.00
8120	000004212				Aportaciones	0.00	152,569,425.05	152,569,425.05	0.00	0.00	0.00
8120	000004212	000000000000000001			Aportaciones	0.00	152,569,425.05	152,569,425.05	0.00	0.00	0.00
8120	000004212	000000000000000001	0001		Aportaciones	0.00	152,569,425.05	152,569,425.05	0.00	0.00	0.00
8120	000004212	000000000000000001	0001	0001	Fondo de Aportaciones para la Infraestructura Social Municipal	0.00	68,760,850.00	68,760,850.00	0.00	0.00	0.00
8120	000004212	000000000000000001	0001	0002	Fondo de Aport para el Fort de los Mpios y de las Demarcaciones Territoriales del Distrito Federal	0.00	82,613,133.19	82,613,133.19	0.00	0.00	0.00
8120	000004212	000000000000000001	0001	0003	Remanentes de Ramo 33 (FISM)	0.00	118,787.86	118,787.86	0.00	0.00	0.00
8120	000004212	000000000000000001	0001	0004	Remanentes de Ramo 33 (FORTAMUN)	0.00	0.00	0.00	0.00	0.00	0.00
8120	000004212	000000000000000001	0001	0005	Fondo de Aportaciones para la Seguridad Pública. (FASP)	0.00	1,076,654.00	1,076,654.00	0.00	0.00	0.00
8120	000004213				Convenios	0.00	1,920,000.00	1,920,000.00	0.00	0.00	0.00
8120	000004213	000000000000000001			Convenios	0.00	1,920,000.00	1,920,000.00	0.00	0.00	0.00
8120	000004213	000000000000000001	0001		Convenios	0.00	1,920,000.00	1,920,000.00	0.00	0.00	0.00
8120	000004213	000000000000000001	0001	0001	Convenios	0.00	1,920,000.00	1,920,000.00	0.00	0.00	0.00
8120	000004214				Incentivos Derivados de la Colaboración Fiscal	0.00	0.00	529.00	529.00	0.00	0.00
8120	000004214	000000000000000001			Incentivos Derivados de la Colaboración Fiscal	0.00	0.00	529.00	529.00	0.00	0.00
8120	000004214	000000000000000001	0001		Incentivos Derivados de la Colaboración Fiscal	0.00	0.00	529.00	529.00	0.00	0.00
8120	000004214	000000000000000001	0001	0001	Multas Federales No Fiscales	0.00	0.00	476.10	476.10	0.00	0.00
8120	000004214	000000000000000001	0001	0002	Convenios de Tránsito Estatal con Municipios	0.00	0.00	52.90	52.90	0.00	0.00
8120	000004215				Fondos Distintos de Aportaciones	0.00	0.00	0.00	0.00	0.00	0.00
8120	000004215	000000000000000001			Fondos Distintos de Aportaciones	0.00	0.00	0.00	0.00	0.00	0.00
8120	000004215	000000000000000001	0001		Fondos Distintos de Aportaciones	0.00	0.00	0.00	0.00	0.00	0.00
8120	000004215	000000000000000001	0001	0001	Recursos del Programa Hábitat	0.00	0.00	0.00	0.00	0.00	0.00
8120	000004215	000000000000000001	0001	0002	Excedentes Petroleros	0.00	0.00	0.00	0.00	0.00	0.00
8120	000004215	000000000000000001	0001	0003	Ramo 23	0.00	0.00	0.00	0.00	0.00	0.00
8120	000004215	000000000000000001	0001	0004	FORTASEG	0.00	0.00	0.00	0.00	0.00	0.00
8120	000004215	000000000000000001	0001	0005	Remanentes Otros Recursos Federales	0.00	0.00	0.00	0.00	0.00	0.00
8120	000004215	000000000000000001	0001	0006	Otros Recursos Federales	0.00	0.00	0.00	0.00	0.00	0.00
8120	000004215	000000000000000001	0001	0007	Recursos del Programa de ahorro y subsidio para la vivienda, "Tu Casa". (FONHAPO)	0.00	0.00	0.00	0.00	0.00	0.00
8120	000004215	000000000000000001	0001	0008	Recursos del Programa para el Desarrollo de Zonas Prioritarias	0.00	0.00	0.00	0.00	0.00	0.00
8120	000004215	000000000000000001	0001	0009	Recursos del Programa 3 X 1 para Migrantes.	0.00	0.00	0.00	0.00	0.00	0.00
8120	000004215	000000000000000001	0001	0010	Recursos del Programa de Empleo Temporal (PET).	0.00	0.00	0.00	0.00	0.00	0.00
8120	000004215	000000000000000001	0001	0011	Recursos del Programa de Vivienda Rural.	0.00	0.00	0.00	0.00	0.00	0.00
8120	000004215	000000000000000001	0001	0012	Recursos del Programa de Opciones Productivas.	0.00	0.00	0.00	0.00	0.00	0.00
8120	000004215	000000000000000001	0001	0013	Recursos para el Rescate de Espacios Públicos	0.00	0.00	0.00	0.00	0.00	0.00
8120	000004215	000000000000000001	0001	0014	Recursos del Fideicomiso Fondo Nacional de Habitaciones Populares	0.00	0.00	0.00	0.00	0.00	0.00
8120	000004215	000000000000000001	0001	0015	Recursos del Programa CONADE	0.00	0.00	0.00	0.00	0.00	0.00
8120	000004215	000000000000000001	0001	0016	Recursos para el Programa Calidad para el Deporte CONADE	0.00	0.00	0.00	0.00	0.00	0.00
8120	000004215	000000000000000001	0001	0017	Recursos del Programa Cultura Física CONADE	0.00	0.00	0.00	0.00	0.00	0.00
8120	000004215	000000000000000001	0001	0018	Recursos de CONACULTA	0.00	0.00	0.00	0.00	0.00	0.00
8120	000004215	000000000000000001	0001	0019	Recursos Programa de Devolución de Derechos PRODER	0.00	0.00	0.00	0.00	0.00	0.00
8120	000004215	000000000000000001	0001	0020	Recursos para agua Potable, Alcantarillado y Saneamiento en zonas Urbanas APAZU	0.00	0.00	0.00	0.00	0.00	0.00
8120	000004215	000000000000000001	0001	0021	Recursos de Inst Nac para el Desarrollo de Capacidades del Sector Rural INCA RURAL / Sist Nac de Capacitación	0.00	0.00	0.00	0.00	0.00	0.00
8120	000004215	000000000000000001	0001	0022	Recursos de la Comisión Nacional para el Desarrollo de los Pueblos Indígenas CDI.	0.00	0.00	0.00	0.00	0.00	0.00
8120	000004220				Transferencias, Asignaciones, Subsidios y Subvenciones, y Pensiones y Jubilaciones	0.00	0.00	0.00	0.00	0.00	0.00
8120	000004221				Transferencias y Asignaciones	0.00	0.00	0.00	0.00	0.00	0.00
8120	000004221	000000000000000001			Transferencias y Asignaciones	0.00	0.00	0.00	0.00	0.00	0.00
8120	000004221	000000000000000001	0001		Transferencias y Asignaciones	0.00	0.00	0.00	0.00	0.00	0.00
8120	000004223				Subsidios y Subvenciones	0.00	0.00	0.00	0.00	0.00	0.00
8120	000004223	000000000000000001			Subsidios y Subvenciones	0.00	0.00	0.00	0.00	0.00	0.00
8120	000004223	000000000000000001	0001		Subsidios y Subvenciones	0.00	0.00	0.00	0.00	0.00	0.00
8120	000004223	000000000000000001	0001	0001	Subsidios y Subvenciones	0.00	0.00	0.00	0.00	0.00	0.00

Tenancingo
Estado de México
2022-2024

Cuenta Pública 2022
Balanza de Comprobacion Detallada
(Cifras en Pesos)

MUNICIPIO TENANCINGO 0058

DEL 1 DE ENERO AL 31 DE DICIEMBRE DE 2022

Cuenta (3)					Nombre de la Cuenta	Saldo Inicial (5)		Movimientos del Ejercicio (6)		Saldo Final (7)	
Cta	Scta	Sscta	Ssscta	Sssscta		Debe	Haber	Debe	Haber	Debe	Haber
8120	000004223	0000000000000000001	0001	0002	Subsidios para Gastos de Operación	0.00	0.00	0.00	0.00	0.00	0.00
8120	000004225				Pensiones y Jubilaciones	0.00	0.00	0.00	0.00	0.00	0.00
8120	000004225	0000000000000000001			Pensiones y Jubilaciones	0.00	0.00	0.00	0.00	0.00	0.00
8120	000004225	0000000000000000001	0001		Pensiones y Jubilaciones	0.00	0.00	0.00	0.00	0.00	0.00
8120	000004225	0000000000000000001	0001	0001	Pensiones y Jubilaciones	0.00	0.00	0.00	0.00	0.00	0.00
8120	000004227				Transferencias del Fondo Mexicano del Petróleo para la Estabilizacion y el desarrollo	0.00	0.00	0.00	0.00	0.00	0.00
8120	000004227	0000000000000000001			Transferencias del Fondo Mexicano del Petróleo para la Estabilizacion y el desarrollo	0.00	0.00	0.00	0.00	0.00	0.00
8120	000004227	0000000000000000001	0001		Transferencias del Fondo Mexicano del Petróleo para la Estabilizacion y el desarrollo	0.00	0.00	0.00	0.00	0.00	0.00
8120	000004227	0000000000000000001	0001	0001	Transferencias del Fondo Mexicano del Petróleo para la Estabilizacion y el desarrollo	0.00	0.00	0.00	0.00	0.00	0.00
8120	000004300				Otros Ingresos y Beneficios	0.00	0.00	0.00	0.00	0.00	0.00
8120	000004310				Ingresos Financieros	0.00	0.00	0.00	0.00	0.00	0.00
8120	000004311				Intereses Ganados de Títulos, Valores y demás Instrumentos Financieros	0.00	0.00	0.00	0.00	0.00	0.00
8120	000004311	0000000000000000001			Intereses Ganados de Títulos, Valores y demás Instrumentos Financieros	0.00	0.00	0.00	0.00	0.00	0.00
8120	000004311	0000000000000000001	0001		Intereses Ganados de Valores, Créditos, Bonos y Otros	0.00	0.00	0.00	0.00	0.00	0.00
8120	000004311	0000000000000000001	0001	0001	Intereses Ganados de Valores, Créditos, Bonos y Otros	0.00	0.00	0.00	0.00	0.00	0.00
8120	000004319				Otros Ingresos Financieros	0.00	0.00	0.00	0.00	0.00	0.00
8120	000004319	0000000000000000001			Otros Ingresos Financieros	0.00	0.00	0.00	0.00	0.00	0.00
8120	000004319	0000000000000000001	0001		Otros Ingresos Financieros	0.00	0.00	0.00	0.00	0.00	0.00
8120	000004319	0000000000000000001	0001	0001	Otros Ingresos Financieros	0.00	0.00	0.00	0.00	0.00	0.00
8120	000004320				Incremento por Variación de Inventarios	0.00	0.00	0.00	0.00	0.00	0.00
8120	000004321				Incremento por Variación de Inventarios de Mercancías para Venta	0.00	0.00	0.00	0.00	0.00	0.00
8120	000004321	0000000000000000001			Incremento por Variación de Inventarios de Mercancías para Venta	0.00	0.00	0.00	0.00	0.00	0.00
8120	000004321	0000000000000000001	0001		Incremento por Variación de Inventarios de Mercancías para Venta	0.00	0.00	0.00	0.00	0.00	0.00
8120	000004321	0000000000000000001	0001	0001	Incremento por Variación de Inventarios de Mercancías para Venta	0.00	0.00	0.00	0.00	0.00	0.00
8120	000004322				Incremento por Variación de Inventarios de Mercancías Terminadas	0.00	0.00	0.00	0.00	0.00	0.00
8120	000004322	0000000000000000001			Incremento por Variación de Inventarios de Mercancías Terminadas	0.00	0.00	0.00	0.00	0.00	0.00
8120	000004322	0000000000000000001	0001		Incremento por Variación de Inventarios de Mercancías Terminadas	0.00	0.00	0.00	0.00	0.00	0.00
8120	000004322	0000000000000000001	0001	0001	Incremento por Variación de Inventarios de Mercancías Terminadas	0.00	0.00	0.00	0.00	0.00	0.00
8120	000004323				Incremento por Variación de Inventarios de Mercancías en Proceso de Elaboración	0.00	0.00	0.00	0.00	0.00	0.00
8120	000004323	0000000000000000001			Incremento por Variación de Inventarios de Mercancías en Proceso de Elaboración	0.00	0.00	0.00	0.00	0.00	0.00
8120	000004323	0000000000000000001	0001		Incremento por Variación de Inventarios de Mercancías en Proceso de Elaboración	0.00	0.00	0.00	0.00	0.00	0.00
8120	000004323	0000000000000000001	0001	0001	Incremento por Variación de Inventarios de Mercancías en Proceso de Elaboración	0.00	0.00	0.00	0.00	0.00	0.00
8120	000004324				Incremento por Variación de Inventarios de Materias Primas, Materiales y Suministros para Producción	0.00	0.00	0.00	0.00	0.00	0.00
8120	000004324	0000000000000000001			Incremento por Variación de Inventarios de Materias Primas, Materiales y Suministros para Producción	0.00	0.00	0.00	0.00	0.00	0.00
8120	000004324	0000000000000000001	0001		Incremento por Variación de Inventarios de Materias Primas, Materiales y Suministros para Producción	0.00	0.00	0.00	0.00	0.00	0.00
8120	000004324	0000000000000000001	0001	0001	Incremento por Variación de Inventarios de Materias Primas, Materiales y Suministros para Producción	0.00	0.00	0.00	0.00	0.00	0.00
8120	000004325				Incremento por Variación de Almacén de Materias Primas, Materiales y Suministros de Consumo	0.00	0.00	0.00	0.00	0.00	0.00
8120	000004325	0000000000000000001			Incremento por Variación de Almacén de Materias Primas, Materiales y Suministros de Consumo	0.00	0.00	0.00	0.00	0.00	0.00
8120	000004325	0000000000000000001	0001		Incremento por Variación de Almacén de Materias Primas, Materiales y Suministros de Consumo	0.00	0.00	0.00	0.00	0.00	0.00
8120	000004325	0000000000000000001	0001	0001	Incremento por Variación de Almacén de Materias Primas, Materiales y Suministros de Consumo	0.00	0.00	0.00	0.00	0.00	0.00
8120	000004330				Disminución del Exceso de Estimaciones por Pérdida o Deterioro u Obsolescencia	0.00	0.00	0.00	0.00	0.00	0.00
8120	000004331				Disminución del Exceso de Estimaciones por Pérdida o Deterioro u Obsolescencia	0.00	0.00	0.00	0.00	0.00	0.00
8120	000004331	0000000000000000001			Disminución del Exceso de Estimaciones por Pérdida o Deterioro u Obsolescencia	0.00	0.00	0.00	0.00	0.00	0.00
8120	000004331	0000000000000000001	0001		Disminución del Exceso de Estimaciones por Pérdida o Deterioro u Obsolescencia	0.00	0.00	0.00	0.00	0.00	0.00
8120	000004331	0000000000000000001	0001	0001	Disminución del Exceso de Estimaciones por Pérdida o Deterioro u Obsolescencia	0.00	0.00	0.00	0.00	0.00	0.00
8120	000004340				Disminución del Exceso de Provisiones	0.00	0.00	0.00	0.00	0.00	0.00
8120	000004341				Disminución del Exceso de Provisiones	0.00	0.00	0.00	0.00	0.00	0.00
8120	000004341	0000000000000000001			Disminución del Exceso de Provisiones	0.00	0.00	0.00	0.00	0.00	0.00
8120	000004341	0000000000000000001	0001		Disminución del Exceso de Provisiones	0.00	0.00	0.00	0.00	0.00	0.00
8120	000004341	0000000000000000001	0001	0001	Disminución del Exceso de Provisiones	0.00	0.00	0.00	0.00	0.00	0.00
8120	000004350				Ingresos Derivados de Financiamientos	0.00	0.00	0.00	0.00	0.00	0.00
8120	000004351				Ingresos Derivados de Financiamientos	0.00	0.00	0.00	0.00	0.00	0.00
8120	000004351	0000000000000000001			Ingresos Derivados de Financiamientos	0.00	0.00	0.00	0.00	0.00	0.00
8120	000004351	0000000000000000001	0001		Ingresos Derivados de Financiamientos	0.00	0.00	0.00	0.00	0.00	0.00
8120	000004351	0000000000000000001	0001	0001	Banco Nacional de Obras y Servicios Públicos	0.00	0.00	0.00	0.00	0.00	0.00
8120	000004351	0000000000000000001	0001	0002	Otras Instituciones Públicas	0.00	0.00	0.00	0.00	0.00	0.00
8120	000004351	0000000000000000001	0001	0003	Instituciones Privadas	0.00	0.00	0.00	0.00	0.00	0.00

Tenancingo
Estado de México
2022-2024

Cuenta Pública 2022
Balanza de Comprobacion Detallada
(Cifras en Pesos)

MUNICIPIO TENANCINGO 0058 **DEL 1 DE ENERO AL 31 DE DICIEMBRE DE 2022**

Cuenta (3)					Nombre de la Cuenta	Saldo Inicial (5)		Movimientos del Ejercicio (6)		Saldo Final (7)	
Cta	Scta	Sscta	Ssscta	Sssscta		Debe	Haber	Debe	Haber	Debe	Haber
8120	000004351	000000000000000001	0001	0004	Particulares	0.00	0.00	0.00	0.00	0.00	0.00
8120	000004351	000000000000000001	0001	0005	Pasivos Generados al Cierre del Ejercicio Fiscal Pendientes de Pago	0.00	0.00	0.00	0.00	0.00	0.00
8120	000004351	000000000000000001	0001	0006	Los Derivados de las Operaciones de Credito en los term que est el Titulo Octavo del Codigo Financiero del Edo	0.00	0.00	0.00	0.00	0.00	0.00
8120	000004390				Otros Ingresos y Beneficios Varios	0.00	0.00	0.00	0.00	0.00	0.00
8120	000004392				Bonificaciones y Descuentos Obtenidos	0.00	0.00	0.00	0.00	0.00	0.00
8120	000004392	000000000000000001			Bonificaciones y Descuentos Obtenidos	0.00	0.00	0.00	0.00	0.00	0.00
8120	000004392	000000000000000001	0001		Bonificaciones y Descuentos Obtenidos	0.00	0.00	0.00	0.00	0.00	0.00
8120	000004392	000000000000000001	0001	0001	Bonificaciones y Descuentos Obtenidos	0.00	0.00	0.00	0.00	0.00	0.00
8120	000004393				Diferencias por Tipo de Cambio a Favor	0.00	0.00	0.00	0.00	0.00	0.00
8120	000004393	000000000000000001			Diferencias por Tipo de Cambio a Favor	0.00	0.00	0.00	0.00	0.00	0.00
8120	000004393	000000000000000001	0001		Diferencias por Tipo de Cambio a Favor	0.00	0.00	0.00	0.00	0.00	0.00
8120	000004393	000000000000000001	0001	0001	Diferencias por Tipo de Cambio a Favor en Efectivo y Equivalentes	0.00	0.00	0.00	0.00	0.00	0.00
8120	000004394				Diferencias de Cotizaciones a Favor en Valores Negociables	0.00	0.00	0.00	0.00	0.00	0.00
8120	000004394	000000000000000001			Diferencias de Cotizaciones a Favor en Valores Negociables	0.00	0.00	0.00	0.00	0.00	0.00
8120	000004394	000000000000000001	0001		Diferencias de Cotizaciones a Favor en Valores Negociables	0.00	0.00	0.00	0.00	0.00	0.00
8120	000004394	000000000000000001	0001	0001	Diferencias de Cotizaciones a Favor en Valores Negociables	0.00	0.00	0.00	0.00	0.00	0.00
8120	000004395				Resultado por Posición Monetaria	0.00	0.00	0.00	0.00	0.00	0.00
8120	000004395	000000000000000001			Resultado por Posición Monetaria	0.00	0.00	0.00	0.00	0.00	0.00
8120	000004395	000000000000000001	0001		Resultado por Posición Monetaria	0.00	0.00	0.00	0.00	0.00	0.00
8120	000004395	000000000000000001	0001	0001	Resultado por Posición Monetaria	0.00	0.00	0.00	0.00	0.00	0.00
8120	000004396				Utilidades por Participación Patrimonial	0.00	0.00	0.00	0.00	0.00	0.00
8120	000004396	000000000000000001			Utilidades por Participación Patrimonial	0.00	0.00	0.00	0.00	0.00	0.00
8120	000004396	000000000000000001	0001		Utilidades por Participación Patrimonial	0.00	0.00	0.00	0.00	0.00	0.00
8120	000004396	000000000000000001	0001	0001	Utilidades por Participación Patrimonial	0.00	0.00	0.00	0.00	0.00	0.00
8120	000004397				Diferencias por Reestructuración de Deuda Pública a Favor	0.00	0.00	0.00	0.00	0.00	0.00
8120	000004397	000000000000000001			Diferencias por Reestructuración de Deuda Pública a Favor	0.00	0.00	0.00	0.00	0.00	0.00
8120	000004397	000000000000000001	0001		Diferencias por Reestructuración de Deuda Pública a Favor	0.00	0.00	0.00	0.00	0.00	0.00
8120	000004397	000000000000000001	0001	0001	Diferencias por Reestructuración de Deuda Pública a Favor	0.00	0.00	0.00	0.00	0.00	0.00
8120	000004399				Otros Ingresos y Beneficios Varios	0.00	735,442.13	759,209.70	23,767.57	0.00	0.00
8120	000004399	000000000000000001			Otros Ingresos y Beneficios Varios	0.00	735,442.13	759,209.70	23,767.57	0.00	0.00
8120	000004399	000000000000000001	0001		Otros Ingresos y Beneficios Varios	0.00	735,442.13	759,209.70	23,767.57	0.00	0.00
8120	000004399	000000000000000001	0001	0001	Aportaciones por Gestoría de Diputados	0.00	0.00	0.00	0.00	0.00	0.00
8120	000004399	000000000000000001	0001	0002	Ingresos por Audiencia Pública	0.00	0.00	0.00	0.00	0.00	0.00
8120	000004399	000000000000000001	0001	0003	Actualización de Inversiones en UDI´S	0.00	0.00	0.00	0.00	0.00	0.00
8120	000004399	000000000000000001	0001	0004	Intereses por Inversiones en UDI´S	0.00	0.00	0.00	0.00	0.00	0.00
8120	000004399	000000000000000001	0001	0005	Otros Convenios	0.00	0.00	0.00	0.00	0.00	0.00
8120	000004399	000000000000000001	0001	0006	Ingresos Derivados de Ejercicios Anteriores no aplicados	0.00	735,442.13	735,442.13	0.00	0.00	0.00
8120	000004399	000000000000000001	0001	0007	Otros Ingresos por Donativos	0.00	0.00	0.00	0.00	0.00	0.00
8120	000004399	000000000000000001	0001	0008	Otros Ingresos Varios	0.00	0.00	23,767.57	23,767.57	0.00	0.00
8130					**MODIFICACIONES A LA LEY DE INGRESOS ESTIMADA**	**0.00**	**0.00**	**0.00**	**0.00**	**0.00**	**0.00**
8140					**LEY DE INGRESOS DEVENGADA**	**0.00**	**0.00**	**380,380,818.39**	**380,380,818.39**	**0.00**	**0.00**
8140	000004000				INGRESOS Y OTROS BENEFICIOS	0.00	0.00	0.00	0.00	0.00	0.00
8140	000004100				Ingresos de Gestión	0.00	0.00	0.00	0.00	0.00	0.00
8140	000004110				Impuestos	0.00	0.00	0.00	0.00	0.00	0.00
8140	000004111				Impuestos sobre los Ingresos	0.00	0.00	0.00	0.00	0.00	0.00
8140	000004111	000000000000000001			Impuestos sobre los Ingresos	0.00	0.00	0.00	0.00	0.00	0.00
8140	000004111	000000000000000001	0001		Impuestos sobre los Ingresos	0.00	0.00	0.00	0.00	0.00	0.00
8140	000004111	000000000000000001	0001	0001	Impuestos sobre los Ingresos	0.00	0.00	0.00	0.00	0.00	0.00
8140	000004112				Impuestos sobre el Patrimonio	0.00	0.00	26,732,669.62	26,732,669.62	0.00	0.00
8140	000004112	000000000000000001			Impuestos sobre el Patrimonio	0.00	0.00	26,732,669.62	26,732,669.62	0.00	0.00
8140	000004112	000000000000000001	0001		Impuestos sobre el Patrimonio	0.00	0.00	26,732,669.62	26,732,669.62	0.00	0.00
8140	000004112	000000000000000001	0001	0001	Predial	0.00	0.00	18,468,753.82	18,468,753.82	0.00	0.00
8140	000004112	000000000000000001	0001	0002	Sobre Adquisición de Inmuebles y Otras Operaciones Traslativas de Dominio de Inmuebles	0.00	0.00	8,263,915.80	8,263,915.80	0.00	0.00
8140	000004112	000000000000000001	0001	0003	Sobre Conjuntos Urbanos	0.00	0.00	0.00	0.00	0.00	0.00
8140	000004113				Impuesto Sobre la Producción, el Consumo y las Transacciones	0.00	0.00	0.00	0.00	0.00	0.00
8140	000004113	000000000000000001			Impuesto Sobre la Producción, el Consumo y las Transacciones	0.00	0.00	0.00	0.00	0.00	0.00

Tenancingo
Estado de México
2022 • 2024

Cuenta Pública 2022
Balanza de Comprobacion Detallada
(Cifras en Pesos)

MUNICIPIO TENANCINGO 0058 **DEL 1 DE ENERO AL 31 DE DICIEMBRE DE 2022**

Cuenta (3)					Nombre de la Cuenta	Saldo Inicial (5)		Movimientos del Ejercicio (6)		Saldo Final (7)	
Cta	Scta	Sscta	Ssscta	Sssscta		Debe	Haber	Debe	Haber	Debe	Haber
8140	000004113	000000000000000001	0001		Impuesto Sobre la Producción, el Consumo y las Transacciones	0.00	0.00	0.00	0.00	0.00	0.00
8140	000004113	000000000000000001	0001	0001	Impuesto Sobre la Producción, el Consumo y las Transacciones	0.00	0.00	0.00	0.00	0.00	0.00
8140	000004114				Impuestos al Comercio Exterior	0.00	0.00	0.00	0.00	0.00	0.00
8140	000004114	000000000000000001			Impuestos al Comercio Exterior	0.00	0.00	0.00	0.00	0.00	0.00
8140	000004114	000000000000000001	0001		Impuestos al Comercio Exterior	0.00	0.00	0.00	0.00	0.00	0.00
8140	000004114	000000000000000001	0001	0001	Impuestos al Comercio Exterior	0.00	0.00	0.00	0.00	0.00	0.00
8140	000004115				Impuestos sobre Nóminas y Asimilables	0.00	0.00	0.00	0.00	0.00	0.00
8140	000004115	000000000000000001			Impuestos sobre Nóminas y Asimilables	0.00	0.00	0.00	0.00	0.00	0.00
8140	000004115	000000000000000001	0001		Impuestos sobre Nóminas y Asimilables	0.00	0.00	0.00	0.00	0.00	0.00
8140	000004115	000000000000000001	0001	0001	Impuestos sobre Nóminas y Asimilables	0.00	0.00	0.00	0.00	0.00	0.00
8140	000004116				Impuestos Ecológicos	0.00	0.00	0.00	0.00	0.00	0.00
8140	000004116	000000000000000001			Impuestos Ecológicos	0.00	0.00	0.00	0.00	0.00	0.00
8140	000004116	000000000000000001	0001		Impuestos Ecológicos	0.00	0.00	0.00	0.00	0.00	0.00
8140	000004116	000000000000000001	0001	0001	Impuestos Ecológicos	0.00	0.00	0.00	0.00	0.00	0.00
8140	000004117				Accesorios de Impuestos	0.00	0.00	2,636,629.56	2,636,629.56	0.00	0.00
8140	000004117	000000000000000001			Accesorios de Impuestos	0.00	0.00	2,636,629.56	2,636,629.56	0.00	0.00
8140	000004117	000000000000000001	0001		Accesorios de Impuestos	0.00	0.00	2,636,629.56	2,636,629.56	0.00	0.00
8140	000004117	000000000000000001	0001	0001	Multas	0.00	0.00	0.00	0.00	0.00	0.00
8140	000004117	000000000000000001	0001	0002	Recargos	0.00	0.00	2,636,629.56	2,636,629.56	0.00	0.00
8140	000004117	000000000000000001	0001	0003	Gastos de Ejecución	0.00	0.00	0.00	0.00	0.00	0.00
8140	000004117	000000000000000001	0001	0004	Indemnización por devolución de cheques	0.00	0.00	0.00	0.00	0.00	0.00
8140	000004118				Impuestos no Comprendidos en la Ley de Ingresos Vigente, causados en Ejer Fisc Ant Pend de Liquidación o Pago	0.00	0.00	0.00	0.00	0.00	0.00
8140	000004118	000000000000000001			Impuestos no Comprendidos en la Ley de Ingresos Vigente, causados en Ejer Fisc Ant Pend de Liquidación o Pago	0.00	0.00	0.00	0.00	0.00	0.00
8140	000004118	000000000000000001	0001		Impuestos no Comprendidos en la Ley de Ingresos Vigente, causados en Ejer Fisc Ant Pend de Liquidación o Pago	0.00	0.00	0.00	0.00	0.00	0.00
8140	000004118	000000000000000001	0001	0001	Impuestos no Comprendidos en la Ley de Ingresos Vigente, causados en Ejer Fisc Ant Pend de Liquidación o. Pago	0.00	0.00	0.00	0.00	0.00	0.00
8140	000004119				Otros Impuestos	0.00	0.00	1,143,614.00	1,143,614.00	0.00	0.00
8140	000004119	000000000000000001			Otros Impuestos	0.00	0.00	1,143,614.00	1,143,614.00	0.00	0.00
8140	000004119	000000000000000001	0001		Otros Impuestos	0.00	0.00	1,143,614.00	1,143,614.00	0.00	0.00
8140	000004119	000000000000000001	0001	0001	Sobre Anuncios Publicitarios	0.00	0.00	1,139,078.00	1,139,078.00	0.00	0.00
8140	000004119	000000000000000001	0001	0002	Sobre Diversiones, Juegos y Espectáculos Públicos	0.00	0.00	4,536.00	4,536.00	0.00	0.00
8140	000004120				Cuotas y Aportaciones de Seguridad Social	0.00	0.00	0.00	0.00	0.00	0.00
8140	000004121				Aportaciones para Fondos de Vivienda	0.00	0.00	0.00	0.00	0.00	0.00
8140	000004121	000000000000000001			Aportaciones para Fondos de Vivienda	0.00	0.00	0.00	0.00	0.00	0.00
8140	000004121	000000000000000001	0001		Aportaciones para Fondos de Vivienda	0.00	0.00	0.00	0.00	0.00	0.00
8140	000004121	000000000000000001	0001	0001	Aportaciones para Fondos de Vivienda	0.00	0.00	0.00	0.00	0.00	0.00
8140	000004122				Cuotas para la Seguridad Social	0.00	0.00	0.00	0.00	0.00	0.00
8140	000004122	000000000000000001			Cuotas para la Seguridad Social	0.00	0.00	0.00	0.00	0.00	0.00
8140	000004122	000000000000000001	0001		Cuotas para la Seguridad Social	0.00	0.00	0.00	0.00	0.00	0.00
8140	000004122	000000000000000001	0001	0001	Cuotas para la Seguridad Social	0.00	0.00	0.00	0.00	0.00	0.00
8140	000004123				Cuotas de Ahorro para el Retiro	0.00	0.00	0.00	0.00	0.00	0.00
8140	000004123	000000000000000001			Cuotas de Ahorro para el Retiro	0.00	0.00	0.00	0.00	0.00	0.00
8140	000004123	000000000000000001	0001		Cuotas de Ahorro para el Retiro	0.00	0.00	0.00	0.00	0.00	0.00
8140	000004123	000000000000000001	0001	0001	Cuotas de Ahorro para el Retiro	0.00	0.00	0.00	0.00	0.00	0.00
8140	000004124				Accesorios de Cuotas y Aportaciones de Seguridad Social	0.00	0.00	0.00	0.00	0.00	0.00
8140	000004124	000000000000000001			Accesorios de Cuotas y Aportaciones de Seguridad Social	0.00	0.00	0.00	0.00	0.00	0.00
8140	000004124	000000000000000001	0001		Accesorios de Cuotas y Aportaciones de Seguridad Social	0.00	0.00	0.00	0.00	0.00	0.00
8140	000004124	000000000000000001	0001	0001	Accesorios de Cuotas y Aportaciones de Seguridad Social	0.00	0.00	0.00	0.00	0.00	0.00
8140	000004129				Otras Cuotas y Aportaciones para la Seguridad Social	0.00	0.00	0.00	0.00	0.00	0.00
8140	000004129	000000000000000001			Otras Cuotas y Aportaciones para la Seguridad Social	0.00	0.00	0.00	0.00	0.00	0.00
8140	000004129	000000000000000001	0001		Otras Cuotas y Aportaciones para la Seguridad Social	0.00	0.00	0.00	0.00	0.00	0.00
8140	000004129	000000000000000001	0001	0001	Otras Cuotas y Aportaciones para la Seguridad Social	0.00	0.00	0.00	0.00	0.00	0.00
8140	000004130				Contribuciones de Mejoras	0.00	0.00	0.00	0.00	0.00	0.00
8140	000004131				Contribuciones de Mejoras por Obras Públicas	0.00	0.00	0.00	0.00	0.00	0.00
8140	000004131	000000000000000001			Contribuciones de Mejoras por Obras Públicas	0.00	0.00	0.00	0.00	0.00	0.00
8140	000004131	000000000000000001	0001		Contribuciones de Mejoras por Obras Públicas	0.00	0.00	0.00	0.00	0.00	0.00

Tenancingo
Estado de México
2022-2024

Cuenta Pública 2022
Balanza de Comprobacion Detallada
(Cifras en Pesos)

MUNICIPIO TENANCINGO 0058 **DEL 1 DE ENERO AL 31 DE DICIEMBRE DE 2022**

Cuenta (3)					Nombre de la Cuenta	Saldo Inicial (5)		Movimientos del Ejercicio (6)		Saldo Final (7)	
Cta	Scta	Sscta	Ssscta	Sssscta		Debe	Haber	Debe	Haber	Debe	Haber
8140	000004131	000000000000000001	0001	0001	Para Obras Públicas y Acciones de Beneficio Social	0.00	0.00	0.00	0.00	0.00	0.00
8140	000004131	000000000000000001	0001	0002	Para Obras de Impacto Vial	0.00	0.00	0.00	0.00	0.00	0.00
8140	000004131	000000000000000001	0001	0003	Por Servicios Ambientales	0.00	0.00	0.00	0.00	0.00	0.00
8140	000004131	000000000000000001	0002		Accesorios de Contribucion de Mejoras por Obras Públicas	0.00	0.00	0.00	0.00	0.00	0.00
8140	000004131	000000000000000001	0002	0001	Multas	0.00	0.00	0.00	0.00	0.00	0.00
8140	000004131	000000000000000001	0002	0002	Recargos	0.00	0.00	0.00	0.00	0.00	0.00
8140	000004131	000000000000000001	0002	0003	Gastos de Ejecución	0.00	0.00	0.00	0.00	0.00	0.00
8140	000004131	000000000000000001	0002	0004	Indemnización por devolución de cheques	0.00	0.00	0.00	0.00	0.00	0.00
8140	000004132				Contrib de Mejoras no Comprend en la Ley de Ingresos Vig, causadas en Ejercicios Fisc Ant Pend de liq o pago	0.00	0.00	0.00	0.00	0.00	0.00
8140	000004132	000000000000000001			Contrib de Mejoras no Comprend en la Ley de Ingresos Vig, causadas en Ejercicios Fisc Ant Pend de liq o pago	0.00	0.00	0.00	0.00	0.00	0.00
8140	000004132	000000000000000001	0001		Contrib de Mejoras no Comprend en la Ley de Ingresos Vig, causadas en Ejercicios Fisc Ant Pend de liq o pago	0.00	0.00	0.00	0.00	0.00	0.00
8140	000004132	000000000000000001	0001	0001	Contrib de Mejoras no Comprend en la Ley de Ingresos Vig, causadas en Ejercicios Fisc Ant Pend de liq o pago	0.00	0.00	0.00	0.00	0.00	0.00
8140	000004140				Derechos	0.00	0.00	0.00	0.00	0.00	0.00
8140	000004141				Derechos por el Uso, Goce, Aprovechamiento o Explotación de Bienes de Dominio Público	0.00	0.00	9,666,573.00	9,666,573.00	0.00	0.00
8140	000004141	000000000000000001			Derechos por el Uso, Goce, Aprovechamiento o Explotación de Bienes de Dominio Público	0.00	0.00	9,666,573.00	9,666,573.00	0.00	0.00
8140	000004141	000000000000000001	0001		Derechos por el Uso, Goce, Aprovechamiento o Explotación de Bienes de Dominio Público	0.00	0.00	9,666,573.00	9,666,573.00	0.00	0.00
8140	000004141	000000000000000001	0001	0001	Uso de Vías y Áreas Públicas para el ejercicio de Actividades Comerciales y de Servicios	0.00	0.00	9,625,536.00	9,625,536.00	0.00	0.00
8140	000004141	000000000000000001	0001	0002	Estacionamiento en la Vía Pública y de Servicio Público	0.00	0.00	41,037.00	41,037.00	0.00	0.00
8140	000004143				Derechos por Prestación de Servicios	0.00	0.00	14,688,724.23	14,688,724.23	0.00	0.00
8140	000004143	000000000000000001			Agua Potable, Drenaje, Alcantarillado y Recepcion de Caudales de Aguas Residuales para su tratamiento	0.00	0.00	0.00	0.00	0.00	0.00
8140	000004143	000000000000000001	0001		Derechos por Prestación de Servicios	0.00	0.00	0.00	0.00	0.00	0.00
8140	000004143	000000000000000001	0001	0001	Suministro de Agua Potable	0.00	0.00	0.00	0.00	0.00	0.00
8140	000004143	000000000000000001	0001	0002	Suministro de Agua en Bloque Proporcionada por la Autoridad Municipal a Fraccionamientos, Unidades Habitaciona	0.00	0.00	0.00	0.00	0.00	0.00
8140	000004143	000000000000000001	0001	0003	Autorización de Derivaciones de la Toma de Agua	0.00	0.00	0.00	0.00	0.00	0.00
8140	000004143	000000000000000001	0001	0004	Conexiones a los Sistemas de Agua y Drenaje	0.00	0.00	0.00	0.00	0.00	0.00
8140	000004143	000000000000000001	0001	0005	Reconexión a los Sistemas de Agua Potable	0.00	0.00	0.00	0.00	0.00	0.00
8140	000004143	000000000000000001	0001	0006	Control para el Establecimiento de Sistemas de Agua Potable y Alcantarillado en Fraccionamientos o Unidades Ha	0.00	0.00	0.00	0.00	0.00	0.00
8140	000004143	000000000000000001	0001	0007	Conexiones de Toma por el Suministro de Agua en Bloque Proporcionado por Autoridades Municipales	0.00	0.00	0.00	0.00	0.00	0.00
8140	000004143	000000000000000001	0001	0008	Drenaje, Derechos de Descarga de Aguas Residuales y su Tratamiento o Manejo Ecológico	0.00	0.00	0.00	0.00	0.00	0.00
8140	000004143	000000000000000001	0001	0009	Reparación de Aparatos Medidores de Consumo de Agua	0.00	0.00	0.00	0.00	0.00	0.00
8140	000004143	000000000000000001	0001	0010	Instalación de Medidores	0.00	0.00	0.00	0.00	0.00	0.00
8140	000004143	000000000000000001	0001	0011	Agua en Pipas (Permiso)	0.00	0.00	0.00	0.00	0.00	0.00
8140	000004143	000000000000000001	0001	0012	Agua en Pipas (Carga)	0.00	0.00	0.00	0.00	0.00	0.00
8140	000004143	000000000000000001	0001	0013	Obras	0.00	0.00	0.00	0.00	0.00	0.00
8140	000004143	000000000000000001	0001	0014	Rezagos	0.00	0.00	0.00	0.00	0.00	0.00
8140	000004143	000000000000000001	0001	0015	Venta de Medidores	0.00	0.00	0.00	0.00	0.00	0.00
8140	000004143	000000000000000001	0001	0016	Certificaciones	0.00	0.00	0.00	0.00	0.00	0.00
8140	000004143	000000000000000001	0001	0017	Otros	0.00	0.00	0.00	0.00	0.00	0.00
8140	000004143	000000000000000001	0001	0018	Mantenimiento de Drenaje	0.00	0.00	0.00	0.00	0.00	0.00
8140	000004143	000000000000000001	0001	0019	Dictamen de Factibilidad de Servicios	0.00	0.00	0.00	0.00	0.00	0.00
8140	000004143	000000000000000002			Registro Civil	0.00	0.00	1,785,262.00	1,785,262.00	0.00	0.00
8140	000004143	000000000000000002	0001		Registro Civil	0.00	0.00	1,785,262.00	1,785,262.00	0.00	0.00
8140	000004143	000000000000000002	0001	0001	Registro Civil	0.00	0.00	1,785,262.00	1,785,262.00	0.00	0.00
8140	000004143	000000000000000003			Desarrollo Urbano y Obras Públicas	0.00	0.00	963,546.18	963,546.18	0.00	0.00
8140	000004143	000000000000000003	0001		Desarrollo Urbano y Obras Públicas	0.00	0.00	963,546.18	963,546.18	0.00	0.00
8140	000004143	000000000000000003	0001	0001	Desarrollo Urbano y Obras Públicas	0.00	0.00	963,546.18	963,546.18	0.00	0.00
8140	000004143	000000000000000004			Servicios Prestados por Autoridades Fiscales, Administrativas y de Acceso a la Información Pública	0.00	0.00	3,355,591.00	3,355,591.00	0.00	0.00
8140	000004143	000000000000000004	0001		Servicios Prestados por Autoridades Fiscales, Administrativas y de Acceso a la Información Pública	0.00	0.00	3,355,591.00	3,355,591.00	0.00	0.00
8140	000004143	000000000000000004	0001	0001	Servicios Prestados por Autoridades Fiscales, Administrativas y de Acceso a la Información Pública	0.00	0.00	3,355,591.00	3,355,591.00	0.00	0.00
8140	000004143	000000000000000005			Servicios de Rastros	0.00	0.00	999,182.00	999,182.00	0.00	0.00
8140	000004143	000000000000000005	0001		Servicios de Rastros	0.00	0.00	999,182.00	999,182.00	0.00	0.00
8140	000004143	000000000000000005	0001	0001	Servicios de Rastros	0.00	0.00	999,182.00	999,182.00	0.00	0.00
8140	000004143	000000000000000006			Corral de Consejo e Identificación de Señales de Sangre, Tatuajes, Elementos Electromagnéticos y Fierros p	0.00	0.00	0.00	0.00	0.00	0.00

Tenancingo
Estado de México
2022-2024

Cuenta Pública 2022
Balanza de Comprobacion Detallada
(Cifras en Pesos)

MUNICIPIO TENANCINGO 0058 **DEL 1 DE ENERO AL 31 DE DICIEMBRE DE 2022**

Cuenta (3)					Nombre de la Cuenta	Saldo Inicial (5)		Movimientos del Ejercicio (6)		Saldo Final (7)	
Cta	Scta	Sscta	Ssscta	Sssscta		Debe	Haber	Debe	Haber	Debe	Haber
8140	000004143	000000000000000006	0001		Corral de Consejo e Identificación de Señales de Sangre, Tatuajes, Elementos Electromagnéticos y Fierros p	0.00	0.00	0.00	0.00	0.00	0.00
8140	000004143	000000000000000006	0001	0001	Corral de Consejo e Identificación de Señales de Sangre, Tatuajes, Elementos Electromagnéticos y Fierros p	0.00	0.00	0.00	0.00	0.00	0.00
8140	000004143	000000000000000007			Servicios de Panteones	0.00	0.00	275,155.00	275,155.00	0.00	0.00
8140	000004143	000000000000000007	0001		Servicios de Panteones	0.00	0.00	275,155.00	275,155.00	0.00	0.00
8140	000004143	000000000000000007	0001	0001	Servicios de Panteones	0.00	0.00	275,155.00	275,155.00	0.00	0.00
8140	000004143	000000000000000008			Expedición o Refrendo Anual de Licencias Para la Venta de Bebidas Alcohólicas al Público	0.00	0.00	1,700,022.00	1,700,022.00	0.00	0.00
8140	000004143	000000000000000008	0001		Expedición o Refrendo Anual de Licencias Para la Venta de Bebidas Alcohólicas al Público	0.00	0.00	1,700,022.00	1,700,022.00	0.00	0.00
8140	000004143	000000000000000008	0001	0001	Expedición o Refrendo Anual de Licencias Para la Venta de Bebidas Alcohólicas al Público	0.00	0.00	1,700,022.00	1,700,022.00	0.00	0.00
8140	000004143	000000000000000009			Servicios Prestados por Autoridades de Seguridad Pública	0.00	0.00	0.00	0.00	0.00	0.00
8140	000004143	000000000000000009	0001		Servicios Prestados por Autoridades de Seguridad Pública	0.00	0.00	0.00	0.00	0.00	0.00
8140	000004143	000000000000000009	0001	0001	Servicios Prestados por Autoridades de Seguridad Pública	0.00	0.00	0.00	0.00	0.00	0.00
8140	000004143	000000000000000010			Servicios Prestados por las Autoridades de Catastro	0.00	0.00	215,122.00	215,122.00	0.00	0.00
8140	000004143	000000000000000010	0001		Servicios Prestados por las Autoridades de Catastro	0.00	0.00	215,122.00	215,122.00	0.00	0.00
8140	000004143	000000000000000010	0001	0001	Servicios Prestados por las Autoridades de Catastro	0.00	0.00	215,122.00	215,122.00	0.00	0.00
8140	000004143	000000000000000011			Servicios de Alumbrado Público	0.00	0.00	5,211,014.05	5,211,014.05	0.00	0.00
8140	000004143	000000000000000011	0001		Servicios de Alumbrado Público	0.00	0.00	5,211,014.05	5,211,014.05	0.00	0.00
8140	000004143	000000000000000011	0001	0001	Servicios de Alumbrado Público	0.00	0.00	5,211,014.05	5,211,014.05	0.00	0.00
8140	000004143	000000000000000012			Servicios de Limpieza de Lotes Baldíos, Recolección, Traslado y Disposición Final de Residuos Sólidos Ind	0.00	0.00	183,830.00	183,830.00	0.00	0.00
8140	000004143	000000000000000012	0001		Servicios de Limpieza de Lotes Baldíos, Recolección, Traslado y Disposición Final de Residuos Sólidos Ind	0.00	0.00	183,830.00	183,830.00	0.00	0.00
8140	000004143	000000000000000012	0001	0001	Servicios de Limpieza de Lotes Baldíos, Recolección, Traslado y Disposición Final de Residuos Sólidos Ind	0.00	0.00	183,830.00	183,830.00	0.00	0.00
8140	000004144				Accesorios de Derechos	0.00	0.00	38,356.70	38,356.70	0.00	0.00
8140	000004144	000000000000000001			Accesorios de Derechos	0.00	0.00	38,356.70	38,356.70	0.00	0.00
8140	000004144	000000000000000001	0001		Accesorios de Derechos	0.00	0.00	38,356.70	38,356.70	0.00	0.00
8140	000004144	000000000000000001	0001	0001	Multas	0.00	0.00	0.00	0.00	0.00	0.00
8140	000004144	000000000000000001	0001	0002	Recargos	0.00	0.00	38,356.70	38,356.70	0.00	0.00
8140	000004144	000000000000000001	0001	0003	Gastos de Ejecución	0.00	0.00	0.00	0.00	0.00	0.00
8140	000004144	000000000000000001	0001	0004	Indemnización por devolución de cheques	0.00	0.00	0.00	0.00	0.00	0.00
8140	000004145				Derechos no Compren en la Ley de Ingresos Vig, causados en Ejercicios Fisc Ant Pendientes de Liquidación o Pag	0.00	0.00	0.00	0.00	0.00	0.00
8140	000004145	000000000000000001			Derechos no Compren en la Ley de Ingresos Vig, causados en Ejercicios Fisc Ant Pendientes de Liquidación o Pag	0.00	0.00	0.00	0.00	0.00	0.00
8140	000004145	000000000000000001	0001		Derechos no Compren en la Ley de Ingresos Vig, causados en Ejercicios Fisc Ant Pendientes de Liquidación o Pag	0.00	0.00	0.00	0.00	0.00	0.00
8140	000004145	000000000000000001	0001	0001	Derechos no Compren en la Ley de Ingresos Vig, causados en Ejercicios Fisc Ant Pendientes de Liquidación o Pag	0.00	0.00	0.00	0.00	0.00	0.00
8140	000004149				Otros Derechos	0.00	0.00	0.00	0.00	0.00	0.00
8140	000004149	000000000000000001			Otros Derechos	0.00	0.00	0.00	0.00	0.00	0.00
8140	000004149	000000000000000001	0001		Otros Derechos	0.00	0.00	0.00	0.00	0.00	0.00
8140	000004149	000000000000000001	0001	0001	Otros Derechos	0.00	0.00	0.00	0.00	0.00	0.00
8140	000004150				Productos	0.00	0.00	0.00	0.00	0.00	0.00
8140	000004151				Productos	0.00	0.00	579,468.21	579,468.21	0.00	0.00
8140	000004151	000000000000000001			Productos	0.00	0.00	579,468.21	579,468.21	0.00	0.00
8140	000004151	000000000000000001	0001		Productos Derivados del Uso y Aprovechamiento de Bienes no Sujetos a Régimen de Dominio Público	0.00	0.00	0.00	0.00	0.00	0.00
8140	000004151	000000000000000001	0001	0001	Por la Venta o Arrendamiento de Bienes Municipales	0.00	0.00	0.00	0.00	0.00	0.00
8140	000004151	000000000000000001	0001	0002	Impresos y Papel Especial	0.00	0.00	0.00	0.00	0.00	0.00
8140	000004151	000000000000000001	0001	0003	Derivados de Bosques Municipales	0.00	0.00	0.00	0.00	0.00	0.00
8140	000004151	000000000000000001	0002		Otros Productos (Intereses Ganados)	0.00	0.00	579,468.21	579,468.21	0.00	0.00
8140	000004151	000000000000000001	0002	0001	Derivados de Recursos Propios	0.00	0.00	18,519.15	18,519.15	0.00	0.00
8140	000004151	000000000000000001	0002	0002	Derivados de Participaciones Federales	0.00	0.00	477,110.70	477,110.70	0.00	0.00
8140	000004151	000000000000000001	0002	0003	Derivados del Ramo 33	0.00	0.00	0.00	0.00	0.00	0.00
8140	000004151	000000000000000001	0002	0004	Ingresos Financieros por FISM	0.00	0.00	46,180.07	46,180.07	0.00	0.00
8140	000004151	000000000000000001	0002	0005	Ingresos Financieros por FORTAMUNDF	0.00	0.00	22,989.02	22,989.02	0.00	0.00
8140	000004151	000000000000000001	0002	0006	Derivados de Recursos de Programas Estatales	0.00	0.00	14,669.27	14,669.27	0.00	0.00
8140	000004151	000000000000000001	0002	0007	Rendimientos o Ingr Deriv de las Act de Org Desc y Em de Part Mpal cuando por su Nat Corresp Act que no son Pr	0.00	0.00	0.00	0.00	0.00	0.00

Tenancingo
Estado de México
2022-2024

Cuenta Pública 2022
Balanza de Comprobacion Detallada
(Cifras en Pesos)

MUNICIPIO TENANCINGO 0058 **DEL 1 DE ENERO AL 31 DE DICIEMBRE DE 2022**

Cuenta (3)					Nombre de la Cuenta	Saldo Inicial (5)		Movimientos del Ejercicio (6)		Saldo Final (7)	
Cta	Scta	Sscta	Ssscta	Sssscta		Debe	Haber	Debe	Haber	Debe	Haber
8140	000004151	000000000000000001	0002	0008	En General, todos aquellos Ing que perciba la Hda pub Mpal, der de Act que no son Propias de Derecho Público,	0.00	0.00	0.00	0.00	0.00	0.00
8140	000004154				Productos no Compren en la Ley de Ingresos Vig, causados en Ejercicios Fisc Ant Pendientes de Liquidación o Pa	0.00	0.00	0.00	0.00	0.00	0.00
8140	000004154	000000000000000001			Productos no Compren en la Ley de Ingresos Vig, causados en Ejercicios Fisc Ant Pendientes de Liquidación o Pa	0.00	0.00	0.00	0.00	0.00	0.00
8140	000004154	000000000000000001	0001		Productos no Compren en la Ley de Ingresos Vig, causados en Ejercicios Fisc Ant Pendientes de Liquidación o Pa	0.00	0.00	0.00	0.00	0.00	0.00
8140	000004154	000000000000000001	0001	0001	Productos no Compren en la Ley de Ingresos Vig, causados en Ejercicios Fisc Ant Pendientes de Liquidación o Pa	0.00	0.00	0.00	0.00	0.00	0.00
8140	000004160				Aprovechamientos	0.00	0.00	0.00	0.00	0.00	0.00
8140	000004162				Multas	0.00	0.00	205,722.00	205,722.00	0.00	0.00
8140	000004162	000000000000000001			Multas	0.00	0.00	205,722.00	205,722.00	0.00	0.00
8140	000004162	000000000000000001	0001		Multas	0.00	0.00	205,722.00	205,722.00	0.00	0.00
8140	000004162	000000000000000001	0001	0001	Sanciones Administrativas	0.00	0.00	205,722.00	205,722.00	0.00	0.00
8140	000004163				Indemnizaciones	0.00	0.00	0.00	0.00	0.00	0.00
8140	000004163	000000000000000001			Indemnizaciones	0.00	0.00	0.00	0.00	0.00	0.00
8140	000004163	000000000000000001	0001		Indemnizaciones	0.00	0.00	0.00	0.00	0.00	0.00
8140	000004163	000000000000000001	0001	0001	Indemnizaciones por daños a bienes municipales	0.00	0.00	0.00	0.00	0.00	0.00
8140	000004163	000000000000000001	0001	0002	Otras indemnizaciones	0.00	0.00	0.00	0.00	0.00	0.00
8140	000004164				Reintegros	0.00	0.00	0.00	0.00	0.00	0.00
8140	000004164	000000000000000001			Reintegros	0.00	0.00	0.00	0.00	0.00	0.00
8140	000004164	000000000000000001	0001		Reintegros	0.00	0.00	0.00	0.00	0.00	0.00
8140	000004164	000000000000000001	0001	0001	Reintegros	0.00	0.00	0.00	0.00	0.00	0.00
8140	000004165				Aprovechamientos Provenientes de Obras Públicas	0.00	0.00	0.00	0.00	0.00	0.00
8140	000004165	000000000000000001			Aprovechamientos Provenientes de Obras Públicas	0.00	0.00	0.00	0.00	0.00	0.00
8140	000004165	000000000000000001	0001		Aprovechamientos Provenientes de Obras Públicas	0.00	0.00	0.00	0.00	0.00	0.00
8140	000004165	000000000000000001	0001	0001	Aprovechamientos Provenientes de Obras Públicas	0.00	0.00	0.00	0.00	0.00	0.00
8140	000004166				Aprovechamientos no comprendidos en la Ley de Ingresos Vig, Causados en Ejercicios Fisc Ant pend de Liquidacio	0.00	0.00	0.00	0.00	0.00	0.00
8140	000004166	000000000000000001			Aprovechamientos no comprendidos en la Ley de Ingresos Vig, Causados en Ejercicios Fisc Ant pend de Liquidacio	0.00	0.00	0.00	0.00	0.00	0.00
8140	000004166	000000000000000001	0001		Aprovechamientos no comprendidos en la Ley de Ingresos Vig, Causados en Ejercicios Fisc Ant pend de Liquidacio	0.00	0.00	0.00	0.00	0.00	0.00
8140	000004166	000000000000000001	0001	0001	Aprovechamientos no comprendidos en la Ley de Ingresos Vig, Causados en Ejercicios Fisc Ant pend de Liquidacio	0.00	0.00	0.00	0.00	0.00	0.00
8140	000004168				Accesorios de Aprovechamientos	0.00	0.00	0.00	0.00	0.00	0.00
8140	000004168	000000000000000001			Accesorios de Aprovechamientos	0.00	0.00	0.00	0.00	0.00	0.00
8140	000004168	000000000000000001	0001		Accesorios de Aprovechamientos	0.00	0.00	0.00	0.00	0.00	0.00
8140	000004168	000000000000000001	0001	0001	Multas	0.00	0.00	0.00	0.00	0.00	0.00
8140	000004168	000000000000000001	0001	0002	Recargos	0.00	0.00	0.00	0.00	0.00	0.00
8140	000004168	000000000000000001	0001	0003	Gastos de Ejecución	0.00	0.00	0.00	0.00	0.00	0.00
8140	000004168	000000000000000001	0001	0004	Indemnización por devolución de cheques	0.00	0.00	0.00	0.00	0.00	0.00
8140	000004169				Otros Aprovechamientos	0.00	0.00	4,000.00	4,000.00	0.00	0.00
8140	000004169	000000000000000001			Otros Aprovechamientos	0.00	0.00	4,000.00	4,000.00	0.00	0.00
8140	000004169	000000000000000001	0001		Otros Aprovechamientos	0.00	0.00	4,000.00	4,000.00	0.00	0.00
8140	000004169	000000000000000001	0001	0001	Uso o Explotación de Bienes de Dominio Público	0.00	0.00	0.00	0.00	0.00	0.00
8140	000004169	000000000000000001	0001	0002	Herencias, Legados, Cesiones y Donaciones	0.00	0.00	4,000.00	4,000.00	0.00	0.00
8140	000004169	000000000000000001	0001	0003	Resarcimientos	0.00	0.00	0.00	0.00	0.00	0.00
8140	000004170				Ingresos por Venta de Bienes y Prestación de Servicios	0.00	0.00	0.00	0.00	0.00	0.00
8140	000004171				Ingresos por Venta de Bienes y Prestación de Servicios de Instituciones Publicas de Seguridad Social	0.00	0.00	0.00	0.00	0.00	0.00
8140	000004171	000000000000000001			Ingresos por Venta de Bienes y Prestación de Servicios de Instituciones Publicas de Seguridad Social	0.00	0.00	0.00	0.00	0.00	0.00
8140	000004171	000000000000000001	0001		Ingresos por Venta de Bienes y Prestación de Servicios de Instituciones Publicas de Seguridad Social	0.00	0.00	0.00	0.00	0.00	0.00
8140	000004171	000000000000000001	0001	0001	Ingresos por Venta de Bienes y Prestación de Servicios de Instituciones Publicas de Seguridad Social	0.00	0.00	0.00	0.00	0.00	0.00
8140	000004172				Ingresos por Venta de Bienes y Prestación de Servicios de Empresas Productivas del Estado	0.00	0.00	0.00	0.00	0.00	0.00
8140	000004172	000000000000000001			Ingresos por Venta de Bienes y Prestación de Servicios de Empresas Productivas del Estado	0.00	0.00	0.00	0.00	0.00	0.00
8140	000004172	000000000000000001	0001		Ingresos por Venta de Bienes y Prestación de Servicios de Empresas Productivas del Estado	0.00	0.00	0.00	0.00	0.00	0.00
8140	000004172	000000000000000001	0001	0001	Ingresos por Venta de Bienes y Prestación de Servicios de Empresas Productivas del Estado	0.00	0.00	0.00	0.00	0.00	0.00
8140	000004173				Ingresos por Venta de Bienes y Prestación de Servicios de Entidades Paraestatales y Fideicomisos No Empres y N	0.00	0.00	0.00	0.00	0.00	0.00

Tenancingo
Estado de México
2022-2024

Cuenta Pública 2022
Balanza de Comprobacion Detallada
(Cifras en Pesos)

MUNICIPIO TENANCINGO 0058 **DEL 1 DE ENERO AL 31 DE DICIEMBRE DE 2022**

Cuenta (3)					Nombre de la Cuenta	Saldo Inicial (5)		Movimientos del Ejercicio (6)		Saldo Final (7)	
Cta	Scta	Sscta	Ssscta	Sssscta		Debe	Haber	Debe	Haber	Debe	Haber
8140	000004173	0000000000000000001			Ingresos por Venta de Bienes y Prestación de Servicios de Entidades Paraestatales y Fideicomisos No Empres y N	0.00	0.00	0.00	0.00	0.00	0.00
8140	000004173	0000000000000000001	0001		Ingresos por Venta de Bienes y Prestación de Servicios de Entidades Paraestatales y Fideicomisos No Empres y N	0.00	0.00	0.00	0.00	0.00	0.00
8140	000004173	0000000000000000001	0001	0001	Estancias Infantiles	0.00	0.00	0.00	0.00	0.00	0.00
8140	000004173	0000000000000000001	0001	0002	Farmacias	0.00	0.00	0.00	0.00	0.00	0.00
8140	000004173	0000000000000000001	0001	0003	Servicios Médicos	0.00	0.00	0.00	0.00	0.00	0.00
8140	000004173	0000000000000000001	0001	0004	Productos Nutricionales (Amaranto, Soya, Etc.)	0.00	0.00	0.00	0.00	0.00	0.00
8140	000004173	0000000000000000001	0001	0005	Velatorios	0.00	0.00	0.00	0.00	0.00	0.00
8140	000004173	0000000000000000001	0001	0006	Colegiaturas	0.00	0.00	0.00	0.00	0.00	0.00
8140	000004173	0000000000000000001	0001	0007	Huertos Familiares	0.00	0.00	0.00	0.00	0.00	0.00
8140	000004173	0000000000000000001	0001	0008	Servicios de Alberca	0.00	0.00	0.00	0.00	0.00	0.00
8140	000004173	0000000000000000001	0001	0009	Panadería	0.00	0.00	0.00	0.00	0.00	0.00
8140	000004173	0000000000000000001	0001	0010	Servicios de Laboratorio	0.00	0.00	0.00	0.00	0.00	0.00
8140	000004173	0000000000000000001	0001	0011	Servicios de Baños Públicos	0.00	0.00	0.00	0.00	0.00	0.00
8140	000004173	0000000000000000001	0001	0012	Inscripciones	0.00	0.00	0.00	0.00	0.00	0.00
8140	000004173	0000000000000000001	0001	0013	Desayunos Escolares	0.00	0.00	0.00	0.00	0.00	0.00
8140	000004173	0000000000000000001	0001	0014	Productos Básicos (Despensas)	0.00	0.00	0.00	0.00	0.00	0.00
8140	000004173	0000000000000000001	0001	0015	Servicios Jurídicos	0.00	0.00	0.00	0.00	0.00	0.00
8140	000004173	0000000000000000001	0001	0016	Servicios Psicológicos	0.00	0.00	0.00	0.00	0.00	0.00
8140	000004173	0000000000000000001	0001	0017	Servicios de Terapia y Discapacidad	0.00	0.00	0.00	0.00	0.00	0.00
8140	000004173	0000000000000000001	0001	0018	Ingresos diversos	0.00	0.00	0.00	0.00	0.00	0.00
8140	000004173	0000000000000000001	0001	0019	Ingresos de Organismos del Deporte	0.00	0.00	0.00	0.00	0.00	0.00
8140	000004173	0000000000000000001	0001	0020	Ingresos por Fideicomisos y Empresas de Participación Municipal	0.00	0.00	0.00	0.00	0.00	0.00
8140	000004173	0000000000000000001	0001	0021	Rendimientos o Ingresos Derivados de Organismos Descentralizados y Fideicomisos, cuando por su naturaleza corr	0.00	0.00	0.00	0.00	0.00	0.00
8140	000004173	0000000000000000001	0001	0022	Rendimientos o Ingresos Derivados de Empresas de participación Estatal, cuando por su naturaleza correspondan	0.00	0.00	0.00	0.00	0.00	0.00
8140	000004174				Ingresos por Vta de Bienes y Prestac de Servicios de Entidades Paraestatales Empresariales no Financ con Parti	0.00	0.00	0.00	0.00	0.00	0.00
8140	000004174	0000000000000000001			Ingresos por Vta de Bienes y Prestac de Servicios de Entidades Paraestatales Empresariales no Financ con Parti	0.00	0.00	0.00	0.00	0.00	0.00
8140	000004174	0000000000000000001	0001		Ingresos por Vta de Bienes y Prestac de Servicios de Entidades Paraestatales Empresariales no Financ con Parti	0.00	0.00	0.00	0.00	0.00	0.00
8140	000004174	0000000000000000001	0001	0001	Ingresos por Vta de Bienes y Prestac de Servicios de Entidades Paraestatales Empresariales no Financ con Parti	0.00	0.00	0.00	0.00	0.00	0.00
8140	000004175				Ingresos por Vta de Bienes y Prestac de Servic de Entidades Paraestatales Empresariales Financ Monet con Parti	0.00	0.00	0.00	0.00	0.00	0.00
8140	000004175	0000000000000000001			Ingresos por Vta de Bienes y Prestac de Servic de Entidades Paraestatales Empresariales Financ Monet con Parti	0.00	0.00	0.00	0.00	0.00	0.00
8140	000004175	0000000000000000001	0001		Ingresos por Vta de Bienes y Prestac de Servic de Entidades Paraestatales Empresariales Financ Monet con Parti	0.00	0.00	0.00	0.00	0.00	0.00
8140	000004175	0000000000000000001	0001	0001	Ingresos por Vta de Bienes y Prestac de Servic de Entidades Paraestatales Empresariales Financ Monet con Parti	0.00	0.00	0.00	0.00	0.00	0.00
8140	000004176				Ingresos por Vta de Bienes y Prestac de Servic de Entidades Paraestat Empresariales Financ No Monet con Partic	0.00	0.00	0.00	0.00	0.00	0.00
8140	000004176	0000000000000000001			Ingresos por Vta de Bienes y Prestac de Servic de Entidades Paraestat Empresariales Financ No Monet con Partic	0.00	0.00	0.00	0.00	0.00	0.00
8140	000004176	0000000000000000001	0001		Ingresos por Vta de Bienes y Prestac de Servic de Entidades Paraestat Empresariales Financ No Monet con Partic	0.00	0.00	0.00	0.00	0.00	0.00
8140	000004176	0000000000000000001	0001	0001	Ingresos por Vta de Bienes y Prestac de Servic de Entidades Paraestat Empresariales Financ No Monet con Partic	0.00	0.00	0.00	0.00	0.00	0.00
8140	000004177				Ingresos por Vta de Bienes y Prestac de Servic de Fideicomisos Financieros Publicos con Particip Estatal Mayor	0.00	0.00	0.00	0.00	0.00	0.00
8140	000004177	0000000000000000001			Ingresos por Vta de Bienes y Prestac de Servic de Fideicomisos Financieros Publicos con Particip Estatal Mayor	0.00	0.00	0.00	0.00	0.00	0.00
8140	000004177	0000000000000000001	0001		Ingresos por Vta de Bienes y Prestac de Servic de Fideicomisos Financieros Publicos con Particip Estatal Mayor	0.00	0.00	0.00	0.00	0.00	0.00
8140	000004177	0000000000000000001	0001	0001	Ingresos por Vta de Bienes y Prestac de Servic de Fideicomisos Financieros Publicos con Particip Estatal Mayor	0.00	0.00	0.00	0.00	0.00	0.00
8140	000004178				Ingresos por Venta de Bienes y Prestac de Servic de los Poderes Legislativo y Judicial, y de los Organos Auton	0.00	0.00	0.00	0.00	0.00	0.00
8140	000004178	0000000000000000001			Ingresos por Venta de Bienes y Prestac de Servic de los Poderes Legislativo y Judicial, y de los Organos Auton	0.00	0.00	0.00	0.00	0.00	0.00
8140	000004178	0000000000000000001	0001		Ingresos por Venta de Bienes y Prestac de Servic de los Poderes Legislativo y Judicial, y de los Organos Auton	0.00	0.00	0.00	0.00	0.00	0.00

Tenancingo
Estado de México
2022-2024

Cuenta Pública 2022
Balanza de Comprobacion Detallada
(Cifras en Pesos)

MUNICIPIO TENANCINGO 0058 **DEL 1 DE ENERO AL 31 DE DICIEMBRE DE 2022**

Cuenta (3)					Nombre de la Cuenta	Saldo Inicial (5)		Movimientos del Ejercicio (6)		Saldo Final (7)	
Cta	Scta	Sscta	Ssscta	Sssscta		Debe	Haber	Debe	Haber	Debe	Haber
8140	000004178	000000000000000001	0001	0001	Ingresos por Venta de Bienes y Prestac de Servic de los Poderes Legislativo y Judicial, y de los Organos Auton	0.00	0.00	0.00	0.00	0.00	0.00
8140	000004200				Participaciones, Aportac, Convenios, Incentiv Deriv de la Colaborac Fiscal, Fond Distint de Aport, Transfer, A	0.00	0.00	0.00	0.00	0.00	0.00
8140	000004210				Participaciones, Aportaciones, Convenios, Incentivos Derivados de la Colaboración Fiscal y Fondos Distintos de	0.00	0.00	0.00	0.00	0.00	0.00
8140	000004211				Participaciones	0.00	0.00	188,663,525.34	188,663,525.34	0.00	0.00
8140	000004211	000000000000000001			Participaciones	0.00	0.00	188,663,525.34	188,663,525.34	0.00	0.00
8140	000004211	000000000000000001	0001		Las Participaciones derivadas de la aplicación de la Ley de Coordinación Fiscal y demás ordenamietos jurídicos	0.00	0.00	165,668,883.47	165,668,883.47	0.00	0.00
8140	000004211	000000000000000001	0001	0001	Fondo General de Participaciones	0.00	0.00	112,068,920.28	112,068,920.28	0.00	0.00
8140	000004211	000000000000000001	0001	0002	Fondo de Fomento Municipal	0.00	0.00	24,748,216.95	24,748,216.95	0.00	0.00
8140	000004211	000000000000000001	0001	0003	Fondo de Fiscalización y Recaudacion	0.00	0.00	6,000,716.08	6,000,716.08	0.00	0.00
8140	000004211	000000000000000001	0001	0004	Fondo de Estabilizacion de los Ingresos de las Entidades Federativas (FEIEF)	0.00	0.00	232,607.29	232,607.29	0.00	0.00
8140	000004211	000000000000000001	0001	0005	Correspondientes al Impuesto Especial sobre Producción y Servicios	0.00	0.00	2,061,068.92	2,061,068.92	0.00	0.00
8140	000004211	000000000000000001	0001	0006	Correspondientes al Impuesto Sobre Automóviles Nuevos	0.00	0.00	1,652,390.83	1,652,390.83	0.00	0.00
8140	000004211	000000000000000001	0001	0007	Correspondientes al Impuesto Sobre Tenencia o Uso de Vehículos	0.00	0.00	634.94	634.94	0.00	0.00
8140	000004211	000000000000000001	0001	0008	Correspondientes al Fondo de Compensación del Impuesto Sobre Automóviles Nuevos	0.00	0.00	336,692.31	336,692.31	0.00	0.00
8140	000004211	000000000000000001	0001	0009	Las derivadas de la aplicación del artículo 4-A de la Ley de Coordinación Fiscal	0.00	0.00	2,250,503.17	2,250,503.17	0.00	0.00
8140	000004211	000000000000000001	0001	0010	El Impuesto Sobre la Renta efect enterado a la Federación, corresp al salario personal que preste o desemp un	0.00	0.00	15,189,564.00	15,189,564.00	0.00	0.00
8140	000004211	000000000000000001	0001	0011	Artículo 4-A, Fracción II de la Ley de Coordinación Fiscal (Fondo de Compensaciones)	0.00	0.00	465,722.09	465,722.09	0.00	0.00
8140	000004211	000000000000000001	0001	0012	Impuesto Sobre la Renta por la Enajenación de Bienes Inmuebles	0.00	0.00	661,846.61	661,846.61	0.00	0.00
8140	000004211	000000000000000001	0002		Las Participaciones derivadas de la aplicación de la fraccion II del articulo 219 del Codigo Financiero del Es	0.00	0.00	22,994,641.87	22,994,641.87	0.00	0.00
8140	000004211	000000000000000001	0002	0001	Del Impuesto Sobre Tenencia o Uso de Vehículos Automotores	0.00	0.00	5,386,359.70	5,386,359.70	0.00	0.00
8140	000004211	000000000000000001	0002	0002	Del Impuesto Sobre Adquisición de Vehículos Automotores Usados	0.00	0.00	308,179.26	308,179.26	0.00	0.00
8140	000004211	000000000000000001	0002	0003	Del Impuesto Sobre Loterías, Rifas, Sorteos, Concursos y Juegos Permitidos con Cruce de Apuestas	0.00	0.00	418,216.15	418,216.15	0.00	0.00
8140	000004211	000000000000000001	0002	0004	Del Impuesto a la Venta Final de Bebidas con Contenido Alcohólico	0.00	0.00	358,979.42	358,979.42	0.00	0.00
8140	000004211	000000000000000001	0002	0005	Programa de Acciones para el Desarrollo (PAD)	0.00	0.00	0.00	0.00	0.00	0.00
8140	000004211	000000000000000001	0002	0006	Fondo Estatal de Fortalecimiento Municipal (FEFOM)	0.00	0.00	16,522,907.34	16,522,907.34	0.00	0.00
8140	000004211	000000000000000001	0002	0007	Recursos del CEDIPIEM	0.00	0.00	0.00	0.00	0.00	0.00
8140	000004211	000000000000000001	0002	0008	Recursos del Sistema DIFEM	0.00	0.00	0.00	0.00	0.00	0.00
8140	000004211	000000000000000001	0002	0009	Mecánica Teatral	0.00	0.00	0.00	0.00	0.00	0.00
8140	000004211	000000000000000001	0002	0010	Remanentes Gasto de Inversión Sectorial (PAD)	0.00	0.00	0.00	0.00	0.00	0.00
8140	000004211	000000000000000001	0002	0011	Remanentes Programa de Apoyo al Gasto de Inversión de los Municipios (FEFOM)	0.00	0.00	0.00	0.00	0.00	0.00
8140	000004211	000000000000000001	0002	0012	Otros Recursos Estatales	0.00	0.00	0.00	0.00	0.00	0.00
8140	000004211	000000000000000001	0002	0013	Las demás der de la aplic del Título Sépt del Cód Finan para el Edo de Mé y Mpios, así como de los convenios,	0.00	0.00	0.00	0.00	0.00	0.00
8140	000004212				Aportaciones	0.00	0.00	135,997,239.16	135,997,239.16	0.00	0.00
8140	000004212	000000000000000001			Aportaciones	0.00	0.00	135,997,239.16	135,997,239.16	0.00	0.00
8140	000004212	000000000000000001	0001		Aportaciones	0.00	0.00	135,997,239.16	135,997,239.16	0.00	0.00
8140	000004212	000000000000000001	0001	0001	Fondo de Aportaciones para la Infraestructura Social Municipal	0.00	0.00	56,760,850.00	56,760,850.00	0.00	0.00
8140	000004212	000000000000000001	0001	0002	Fondo de Aport para el Fort de los Mpios y de las Demarcaciones Territoriales del Distrito Federal	0.00	0.00	78,159,735.16	78,159,735.16	0.00	0.00
8140	000004212	000000000000000001	0001	0003	Remanentes de Ramo 33 (FISM)	0.00	0.00	0.00	0.00	0.00	0.00
8140	000004212	000000000000000001	0001	0004	Remanentes de Ramo 33 (FORTAMUN)	0.00	0.00	0.00	0.00	0.00	0.00
8140	000004212	000000000000000001	0001	0005	Fondo de Aportaciones para la Seguridad Pública. (FASP)	0.00	0.00	1,076,654.00	1,076,654.00	0.00	0.00
8140	000004213				Convenios	0.00	0.00	0.00	0.00	0.00	0.00
8140	000004213	000000000000000001			Convenios	0.00	0.00	0.00	0.00	0.00	0.00
8140	000004213	000000000000000001	0001		Convenios	0.00	0.00	0.00	0.00	0.00	0.00
8140	000004213	000000000000000001	0001	0001	Convenios	0.00	0.00	0.00	0.00	0.00	0.00
8140	000004214				Incentivos Derivados de la Colaboración Fiscal	0.00	0.00	529.00	529.00	0.00	0.00
8140	000004214	000000000000000001			Incentivos Derivados de la Colaboración Fiscal	0.00	0.00	529.00	529.00	0.00	0.00
8140	000004214	000000000000000001	0001		Incentivos Derivados de la Colaboración Fiscal	0.00	0.00	529.00	529.00	0.00	0.00
8140	000004214	000000000000000001	0001	0001	Multas Federales No Fiscales	0.00	0.00	476.10	476.10	0.00	0.00
8140	000004214	000000000000000001	0001	0002	Convenios de Tránsito Estatal con Municipios	0.00	0.00	52.90	52.90	0.00	0.00
8140	000004215				Fondos Distintos de Aportaciones	0.00	0.00	0.00	0.00	0.00	0.00
8140	000004215	000000000000000001			Fondos Distintos de Aportaciones	0.00	0.00	0.00	0.00	0.00	0.00
8140	000004215	000000000000000001	0001		Fondos Distintos de Aportaciones	0.00	0.00	0.00	0.00	0.00	0.00
8140	000004215	000000000000000001	0001	0001	Recursos del Programa Hábitat	0.00	0.00	0.00	0.00	0.00	0.00

Tenancingo
Estado de México
2022 - 2024

Cuenta Pública 2022
Balanza de Comprobacion Detallada
(Cifras en Pesos)

MUNICIPIO TENANCINGO 0058 **DEL 1 DE ENERO AL 31 DE DICIEMBRE DE 2022**

Cuenta (3)					Nombre de la Cuenta	Saldo Inicial (5)		Movimientos del Ejercicio (6)		Saldo Final (7)	
Cta	Scta	Sscta	Ssscta	Sssscta		Debe	Haber	Debe	Haber	Debe	Haber
8140	000004215	000000000000000001	0001	0002	Excedentes Petroleros	0.00	0.00	0.00	0.00	0.00	0.00
8140	000004215	000000000000000001	0001	0003	Ramo 23	0.00	0.00	0.00	0.00	0.00	0.00
8140	000004215	000000000000000001	0001	0004	FORTASEG	0.00	0.00	0.00	0.00	0.00	0.00
8140	000004215	000000000000000001	0001	0005	Remanentes Otros Recursos Federales	0.00	0.00	0.00	0.00	0.00	0.00
8140	000004215	000000000000000001	0001	0006	Otros Recursos Federales	0.00	0.00	0.00	0.00	0.00	0.00
8140	000004215	000000000000000001	0001	0007	Recursos del Programa de ahorro y subsidio para la vivienda, "Tu Casa". (FONHAPO)	0.00	0.00	0.00	0.00	0.00	0.00
8140	000004215	000000000000000001	0001	0008	Recursos del Programa para el Desarrollo de Zonas Prioritarias	0.00	0.00	0.00	0.00	0.00	0.00
8140	000004215	000000000000000001	0001	0009	Recursos del Programa 3 X 1 para Migrantes.	0.00	0.00	0.00	0.00	0.00	0.00
8140	000004215	000000000000000001	0001	0010	Recursos del Programa de Empleo Temporal (PET).	0.00	0.00	0.00	0.00	0.00	0.00
8140	000004215	000000000000000001	0001	0011	Recursos del Programa de Vivienda Rural.	0.00	0.00	0.00	0.00	0.00	0.00
8140	000004215	000000000000000001	0001	0012	Recursos del Programa de Opciones Productivas.	0.00	0.00	0.00	0.00	0.00	0.00
8140	000004215	000000000000000001	0001	0013	Recursos para el Rescate de Espacios Públicos	0.00	0.00	0.00	0.00	0.00	0.00
8140	000004215	000000000000000001	0001	0014	Recursos del Fideicomiso Fondo Nacional de Habitaciones Populares	0.00	0.00	0.00	0.00	0.00	0.00
8140	000004215	000000000000000001	0001	0015	Recursos del Programa CONADE	0.00	0.00	0.00	0.00	0.00	0.00
8140	000004215	000000000000000001	0001	0016	Recursos para el Programa Calidad para el Deporte CONADE	0.00	0.00	0.00	0.00	0.00	0.00
8140	000004215	000000000000000001	0001	0017	Recursos del Programa Cultura Física CONADE	0.00	0.00	0.00	0.00	0.00	0.00
8140	000004215	000000000000000001	0001	0018	Recursos de CONACULTA	0.00	0.00	0.00	0.00	0.00	0.00
8140	000004215	000000000000000001	0001	0019	Recursos Programa de Devolución de Derechos PRODER	0.00	0.00	0.00	0.00	0.00	0.00
8140	000004215	000000000000000001	0001	0020	Recursos para agua Potable, Alcantarillado y Saneamiento en zonas Urbanas APAZU	0.00	0.00	0.00	0.00	0.00	0.00
8140	000004215	000000000000000001	0001	0021	Recursos de Inst Nac para el Desarrollo de Capacidades del Sector Rural INCA RURAL / Sist Nac de Capacitación	0.00	0.00	0.00	0.00	0.00	0.00
8140	000004215	000000000000000001	0001	0022	Recursos de la Comisión Nacional para el Desarrollo de los Pueblos Indígenes CDI.	0.00	0.00	0.00	0.00	0.00	0.00
8140	000004220				Transferencias, Asignaciones, Subsidios y Subvenciones, y Pensiones y Jubilaciones	0.00	0.00	0.00	0.00	0.00	0.00
8140	000004221				Transferencias y Asignaciones	0.00	0.00	0.00	0.00	0.00	0.00
8140	000004221	000000000000000001			Transferencias y Asignaciones	0.00	0.00	0.00	0.00	0.00	0.00
8140	000004221	000000000000000001	0001		Transferencias y Asignaciones	0.00	0.00	0.00	0.00	0.00	0.00
8140	000004223				Subsidios y Subvenciones	0.00	0.00	0.00	0.00	0.00	0.00
8140	000004223	000000000000000001			Subsidios y Subvenciones	0.00	0.00	0.00	0.00	0.00	0.00
8140	000004223	000000000000000001	0001		Subsidios y Subvenciones	0.00	0.00	0.00	0.00	0.00	0.00
8140	000004223	000000000000000001	0001	0001	Subsidios y Subvenciones	0.00	0.00	0.00	0.00	0.00	0.00
8140	000004223	000000000000000001	0001	0002	Subsidios para Gastos de Operación	0.00	0.00	0.00	0.00	0.00	0.00
8140	000004225				Pensiones y Jubilaciones	0.00	0.00	0.00	0.00	0.00	0.00
8140	000004225	000000000000000001			Pensiones y Jubilaciones	0.00	0.00	0.00	0.00	0.00	0.00
8140	000004225	000000000000000001	0001		Pensiones y Jubilaciones	0.00	0.00	0.00	0.00	0.00	0.00
8140	000004225	000000000000000001	0001	0001	Pensiones y Jubilaciones	0.00	0.00	0.00	0.00	0.00	0.00
8140	000004227				Transferencias del Fondo Mexicano del Petróleo para la Estabilizacion y el desarrollo	0.00	0.00	0.00	0.00	0.00	0.00
8140	000004227	000000000000000001			Transferencias del Fondo Mexicano del Petróleo para la Estabilizacion y el desarrollo	0.00	0.00	0.00	0.00	0.00	0.00
8140	000004227	000000000000000001	0001		Transferencias del Fondo Mexicano del Petróleo para la Estabilizacion y el desarrollo	0.00	0.00	0.00	0.00	0.00	0.00
8140	000004227	000000000000000001	0001	0001	Transferencias del Fondo Mexicano del Petróleo para la Estabilizacion y el desarrollo	0.00	0.00	0.00	0.00	0.00	0.00
8140	000004300				Otros Ingresos y Beneficios	0.00	0.00	0.00	0.00	0.00	0.00
8140	000004310				Ingresos Financieros	0.00	0.00	0.00	0.00	0.00	0.00
8140	000004311				Intereses Ganados de Títulos, Valores y demás Instrumentos Financieros	0.00	0.00	0.00	0.00	0.00	0.00
8140	000004311	000000000000000001			Intereses Ganados de Títulos, Valores y demás Instrumentos Financieros	0.00	0.00	0.00	0.00	0.00	0.00
8140	000004311	000000000000000001	0001		Intereses Ganados de Valores, Créditos, Bonos y Otros	0.00	0.00	0.00	0.00	0.00	0.00
8140	000004311	000000000000000001	0001	0001	Intereses Ganados de Valores, Créditos, Bonos y Otros	0.00	0.00	0.00	0.00	0.00	0.00
8140	000004319				Otros Ingresos Financieros	0.00	0.00	0.00	0.00	0.00	0.00
8140	000004319	000000000000000001			Otros Ingresos Financieros	0.00	0.00	0.00	0.00	0.00	0.00
8140	000004319	000000000000000001	0001		Otros Ingresos Financieros	0.00	0.00	0.00	0.00	0.00	0.00
8140	000004319	000000000000000001	0001	0001	Otros Ingresos Financieros	0.00	0.00	0.00	0.00	0.00	0.00
8140	000004320				Incremento por Variación de Inventarios	0.00	0.00	0.00	0.00	0.00	0.00
8140	000004321				Incremento por Variación de Inventarios de Mercancías para Venta	0.00	0.00	0.00	0.00	0.00	0.00
8140	000004321	000000000000000001			Incremento por Variación de Inventarios de Mercancías para Venta	0.00	0.00	0.00	0.00	0.00	0.00
8140	000004321	000000000000000001	0001		Incremento por Variación de Inventarios de Mercancías para Venta	0.00	0.00	0.00	0.00	0.00	0.00
8140	000004321	000000000000000001	0001	0001	Incremento por Variación de Inventarios de Mercancías para Venta	0.00	0.00	0.00	0.00	0.00	0.00
8140	000004322				Incremento por Variación de Inventarios de Mercancías Terminadas	0.00	0.00	0.00	0.00	0.00	0.00
8140	000004322	000000000000000001			Incremento por Variación de Inventarios de Mercancías Terminadas	0.00	0.00	0.00	0.00	0.00	0.00
8140	000004322	000000000000000001	0001		Incremento por Variación de Inventarios de Mercancías Terminadas	0.00	0.00	0.00	0.00	0.00	0.00

Tenancingo
Estado de México
2022-2024

Cuenta Pública 2022
Balanza de Comprobacion Detallada
(Cifras en Pesos)

MUNICIPIO TENANCINGO 0058 **DEL 1 DE ENERO AL 31 DE DICIEMBRE DE 2022**

Cuenta (3)					Nombre de la Cuenta	Saldo Inicial (5)		Movimientos del Ejercicio (6)		Saldo Final (7)	
Cta	Scta	Sscta	Ssscta	Sssscta		Debe	Haber	Debe	Haber	Debe	Haber
8140	000004322	000000000000000001	0001	0001	Incremento por Variación de Inventarios de Mercancías Terminadas	0.00	0.00	0.00	0.00	0.00	0.00
8140	000004323				Incremento por Variación de Inventarios de Mercancías en Proceso de Elaboración	0.00	0.00	0.00	0.00	0.00	0.00
8140	000004323	000000000000000001			Incremento por Variación de Inventarios de Mercancías en Proceso de Elaboración	0.00	0.00	0.00	0.00	0.00	0.00
8140	000004323	000000000000000001	0001		Incremento por Variación de Inventarios de Mercancías en Proceso de Elaboración	0.00	0.00	0.00	0.00	0.00	0.00
8140	000004323	000000000000000001	0001	0001	Incremento por Variación de Inventarios de Mercancías en Proceso de Elaboración	0.00	0.00	0.00	0.00	0.00	0.00
8140	000004324				Incremento por Variación de Inventarios de Materias Primas, Materiales y Suministros para Producción	0.00	0.00	0.00	0.00	0.00	0.00
8140	000004324	000000000000000001			Incremento por Variación de Inventarios de Materias Primas, Materiales y Suministros para Producción	0.00	0.00	0.00	0.00	0.00	0.00
8140	000004324	000000000000000001	0001		Incremento por Variación de Inventarios de Materias Primas, Materiales y Suministros para Producción	0.00	0.00	0.00	0.00	0.00	0.00
8140	000004324	000000000000000001	0001	0001	Incremento por Variación de Inventarios de Materias Primas, Materiales y Suministros para Producción	0.00	0.00	0.00	0.00	0.00	0.00
8140	000004325				Incremento por Variación de Almacén de Materias Primas, Materiales y Suministros de Consumo	0.00	0.00	0.00	0.00	0.00	0.00
8140	000004325	000000000000000001			Incremento por Variación de Almacén de Materias Primas, Materiales y Suministros de Consumo	0.00	0.00	0.00	0.00	0.00	0.00
8140	000004325	000000000000000001	0001		Incremento por Variación de Almacén de Materias Primas, Materiales y Suministros de Consumo	0.00	0.00	0.00	0.00	0.00	0.00
8140	000004325	000000000000000001	0001	0001	Incremento por Variación de Almacén de Materias Primas, Materiales y Suministros de Consumo	0.00	0.00	0.00	0.00	0.00	0.00
8140	000004330				Disminución del Exceso de Estimaciones por Pérdida o Deterioro u Obsolescencia	0.00	0.00	0.00	0.00	0.00	0.00
8140	000004331				Disminución del Exceso de Estimaciones por Pérdida o Deterioro u Obsolescencia	0.00	0.00	0.00	0.00	0.00	0.00
8140	000004331	000000000000000001			Disminución del Exceso de Estimaciones por Pérdida o Deterioro u Obsolescencia	0.00	0.00	0.00	0.00	0.00	0.00
8140	000004331	000000000000000001	0001		Disminución del Exceso de Estimaciones por Pérdida o Deterioro u Obsolescencia	0.00	0.00	0.00	0.00	0.00	0.00
8140	000004331	000000000000000001	0001	0001	Disminución del Exceso de Estimaciones por Pérdida o Deterioro u Obsolescencia	0.00	0.00	0.00	0.00	0.00	0.00
8140	000004340				Disminución del Exceso de Provisiones	0.00	0.00	0.00	0.00	0.00	0.00
8140	000004341				Disminución del Exceso de Provisiones	0.00	0.00	0.00	0.00	0.00	0.00
8140	000004341	000000000000000001			Disminución del Exceso de Provisiones	0.00	0.00	0.00	0.00	0.00	0.00
8140	000004341	000000000000000001	0001		Disminución del Exceso de Provisiones	0.00	0.00	0.00	0.00	0.00	0.00
8140	000004341	000000000000000001	0001	0001	Disminución del Exceso de Provisiones	0.00	0.00	0.00	0.00	0.00	0.00
8140	000004350				Ingresos Derivados de Financiamientos	0.00	0.00	0.00	0.00	0.00	0.00
8140	000004351				Ingresos Derivados de Financiamientos	0.00	0.00	0.00	0.00	0.00	0.00
8140	000004351	000000000000000001			Ingresos Derivados de Financiamientos	0.00	0.00	0.00	0.00	0.00	0.00
8140	000004351	000000000000000001	0001		Ingresos Derivados de Financiamientos	0.00	0.00	0.00	0.00	0.00	0.00
8140	000004351	000000000000000001	0001	0001	Banco Nacional de Obras y Servicios Públicos	0.00	0.00	0.00	0.00	0.00	0.00
8140	000004351	000000000000000001	0001	0002	Otras Instituciones Públicas	0.00	0.00	0.00	0.00	0.00	0.00
8140	000004351	000000000000000001	0001	0003	Instituciones Privadas	0.00	0.00	0.00	0.00	0.00	0.00
8140	000004351	000000000000000001	0001	0004	Particulares	0.00	0.00	0.00	0.00	0.00	0.00
8140	000004351	000000000000000001	0001	0005	Pasivos Generados al Cierre del Ejercicio Fiscal Pendientes de Pago	0.00	0.00	0.00	0.00	0.00	0.00
8140	000004351	000000000000000001	0001	0006	Los Derivados de las Operaciones de Credito en los term que est el Titulo Octavo del Codigo Financiero del Edo	0.00	0.00	0.00	0.00	0.00	0.00
8140	000004390				Otros Ingresos y Beneficios Varios	0.00	0.00	0.00	0.00	0.00	0.00
8140	000004392				Bonificaciones y Descuentos Obtenidos	0.00	0.00	0.00	0.00	0.00	0.00
8140	000004392	000000000000000001			Bonificaciones y Descuentos Obtenidos	0.00	0.00	0.00	0.00	0.00	0.00
8140	000004392	000000000000000001	0001		Bonificaciones y Descuentos Obtenidos	0.00	0.00	0.00	0.00	0.00	0.00
8140	000004392	000000000000000001	0001	0001	Bonificaciones y Descuentos Obtenidos	0.00	0.00	0.00	0.00	0.00	0.00
8140	000004393				Diferencias por Tipo de Cambio a Favor	0.00	0.00	0.00	0.00	0.00	0.00
8140	000004393	000000000000000001			Diferencias por Tipo de Cambio a Favor	0.00	0.00	0.00	0.00	0.00	0.00
8140	000004393	000000000000000001	0001		Diferencias por Tipo de Cambio a Favor	0.00	0.00	0.00	0.00	0.00	0.00
8140	000004393	000000000000000001	0001	0001	Diferencias por Tipo de Cambio a Favor en Efectivo y Equivalentes	0.00	0.00	0.00	0.00	0.00	0.00
8140	000004394				Diferencias de Cotizaciones a Favor en Valores Negociables	0.00	0.00	0.00	0.00	0.00	0.00
8140	000004394	000000000000000001			Diferencias de Cotizaciones a Favor en Valores Negociables	0.00	0.00	0.00	0.00	0.00	0.00
8140	000004394	000000000000000001	0001		Diferencias de Cotizaciones a Favor en Valores Negociables	0.00	0.00	0.00	0.00	0.00	0.00
8140	000004394	000000000000000001	0001	0001	Diferencias de Cotizaciones a Favor en Valores Negociables	0.00	0.00	0.00	0.00	0.00	0.00
8140	000004395				Resultado por Posición Monetaria	0.00	0.00	0.00	0.00	0.00	0.00
8140	000004395	000000000000000001			Resultado por Posición Monetaria	0.00	0.00	0.00	0.00	0.00	0.00
8140	000004395	000000000000000001	0001		Resultado por Posición Monetaria	0.00	0.00	0.00	0.00	0.00	0.00
8140	000004395	000000000000000001	0001	0001	Resultado por Posición Monetaria	0.00	0.00	0.00	0.00	0.00	0.00
8140	000004396				Utilidades por Participación Patrimonial	0.00	0.00	0.00	0.00	0.00	0.00
8140	000004396	000000000000000001			Utilidades por Participación Patrimonial	0.00	0.00	0.00	0.00	0.00	0.00
8140	000004396	000000000000000001	0001		Utilidades por Participación Patrimonial	0.00	0.00	0.00	0.00	0.00	0.00
8140	000004396	000000000000000001	0001	0001	Utilidades por Participación Patrimonial	0.00	0.00	0.00	0.00	0.00	0.00
8140	000004397				Diferencias por Reestructuración de Deuda Pública a Favor	0.00	0.00	0.00	0.00	0.00	0.00
8140	000004397	000000000000000001			Diferencias por Reestructuración de Deuda Pública a Favor	0.00	0.00	0.00	0.00	0.00	0.00

Tenancingo
Estado de México
2022-2024

Cuenta Pública 2022
Balanza de Comprobacion Detallada
(Cifras en Pesos)

MUNICIPIO TENANCINGO 0058 **DEL 1 DE ENERO AL 31 DE DICIEMBRE DE 2022**

Cuenta (3)					Nombre de la Cuenta	Saldo Inicial (5)		Movimientos del Ejercicio (6)		Saldo Final (7)	
Cta	Scta	Sscta	Ssscta	Sssscta		Debe	Haber	Debe	Haber	Debe	Haber
8140	000004397	000000000000000001	0001		Diferencias por Reestructuración de Deuda Pública a Favor	0.00	0.00	0.00	0.00	0.00	0.00
8140	000004397	000000000000000001	0001	0001	Diferencias por Reestructuración de Deuda Pública a Favor	0.00	0.00	0.00	0.00	0.00	0.00
8140	000004399				Otros Ingresos y Beneficios Varios	0.00	0.00	23,767.57	23,767.57	0.00	0.00
8140	000004399	000000000000000001			Otros Ingresos y Beneficios Varios	0.00	0.00	23,767.57	23,767.57	0.00	0.00
8140	000004399	000000000000000001	0001		Otros Ingresos y Beneficios Varios	0.00	0.00	23,767.57	23,767.57	0.00	0.00
8140	000004399	000000000000000001	0001	0001	Aportaciones por Gestoría de Diputados	0.00	0.00	0.00	0.00	0.00	0.00
8140	000004399	000000000000000001	0001	0002	Ingresos por Audiencia Pública	0.00	0.00	0.00	0.00	0.00	0.00
8140	000004399	000000000000000001	0001	0003	Actualización de Inversiones en UDI´S	0.00	0.00	0.00	0.00	0.00	0.00
8140	000004399	000000000000000001	0001	0004	Intereses por Inversiones en UDI´S	0.00	0.00	0.00	0.00	0.00	0.00
8140	000004399	000000000000000001	0001	0005	Otros Convenios	0.00	0.00	0.00	0.00	0.00	0.00
8140	000004399	000000000000000001	0001	0006	Ingresos Derivados de Ejercicios Anteriores no aplicados	0.00	0.00	0.00	0.00	0.00	0.00
8140	000004399	000000000000000001	0001	0007	Otros Ingresos por Donativos	0.00	0.00	0.00	0.00	0.00	0.00
8140	000004399	000000000000000001	0001	0008	Otros Ingresos Varios	0.00	0.00	23,767.57	23,767.57	0.00	0.00
8150					**LEY DE INGRESOS RECAUDADA**	**0.00**	**0.00**	**0.00**	**382,149,515.38**	**0.00**	**382,149,515.38**
8150	000004000				INGRESOS Y OTROS BENEFICIOS	0.00	0.00	0.00	0.00	0.00	0.00
8150	000004100				Ingresos de Gestión	0.00	0.00	0.00	0.00	0.00	0.00
8150	000004110				Impuestos	0.00	0.00	0.00	0.00	0.00	0.00
8150	000004111				Impuestos sobre los Ingresos	0.00	0.00	0.00	0.00	0.00	0.00
8150	000004111	000000000000000001			Impuestos sobre los Ingresos	0.00	0.00	0.00	0.00	0.00	0.00
8150	000004111	000000000000000001	0001		Impuestos sobre los Ingresos	0.00	0.00	0.00	0.00	0.00	0.00
8150	000004111	000000000000000001	0001	0001	Impuestos sobre los Ingresos	0.00	0.00	0.00	0.00	0.00	0.00
8150	000004112				Impuestos sobre el Patrimonio	0.00	0.00	0.00	26,732,669.62	0.00	26,732,669.62
8150	000004112	000000000000000001			Impuestos sobre el Patrimonio	0.00	0.00	0.00	26,732,669.62	0.00	26,732,669.62
8150	000004112	000000000000000001	0001		Impuestos sobre el Patrimonio	0.00	0.00	0.00	26,732,669.62	0.00	26,732,669.62
8150	000004112	000000000000000001	0001	0001	Predial	0.00	0.00	0.00	18,468,753.82	0.00	18,468,753.82
8150	000004112	000000000000000001	0001	0002	Sobre Adquisición de Inmuebles y Otras Operaciones Traslativas de Dominio de Inmuebles	0.00	0.00	0.00	8,263,915.80	0.00	8,263,915.80
8150	000004112	000000000000000001	0001	0003	Sobre Conjuntos Urbanos	0.00	0.00	0.00	0.00	0.00	0.00
8150	000004113				Impuesto Sobre la Producción, el Consumo y las Transacciones	0.00	0.00	0.00	0.00	0.00	0.00
8150	000004113	000000000000000001			Impuesto Sobre la Producción, el Consumo y las Transacciones	0.00	0.00	0.00	0.00	0.00	0.00
8150	000004113	000000000000000001	0001		Impuesto Sobre la Producción, el Consumo y las Transacciones	0.00	0.00	0.00	0.00	0.00	0.00
8150	000004113	000000000000000001	0001	0001	Impuesto Sobre la Producción, el Consumo y las Transacciones	0.00	0.00	0.00	0.00	0.00	0.00
8150	000004114				Impuestos al Comercio Exterior	0.00	0.00	0.00	0.00	0.00	0.00
8150	000004114	000000000000000001			Impuestos al Comercio Exterior	0.00	0.00	0.00	0.00	0.00	0.00
8150	000004114	000000000000000001	0001		Impuestos al Comercio Exterior	0.00	0.00	0.00	0.00	0.00	0.00
8150	000004114	000000000000000001	0001	0001	Impuestos al Comercio Exterior	0.00	0.00	0.00	0.00	0.00	0.00
8150	000004115				Impuestos sobre Nóminas y Asimilables	0.00	0.00	0.00	0.00	0.00	0.00
8150	000004115	000000000000000001			Impuestos sobre Nóminas y Asimilables	0.00	0.00	0.00	0.00	0.00	0.00
8150	000004115	000000000000000001	0001		Impuestos sobre Nóminas y Asimilables	0.00	0.00	0.00	0.00	0.00	0.00
8150	000004115	000000000000000001	0001	0001	Impuestos sobre Nóminas y Asimilables	0.00	0.00	0.00	0.00	0.00	0.00
8150	000004116				Impuestos Ecológicos	0.00	0.00	0.00	0.00	0.00	0.00
8150	000004116	000000000000000001			Impuestos Ecológicos	0.00	0.00	0.00	0.00	0.00	0.00
8150	000004116	000000000000000001	0001		Impuestos Ecológicos	0.00	0.00	0.00	0.00	0.00	0.00
8150	000004116	000000000000000001	0001	0001	Impuestos Ecológicos	0.00	0.00	0.00	0.00	0.00	0.00
8150	000004117				Accesorios de Impuestos	0.00	0.00	0.00	2,636,629.56	0.00	2,636,629.56
8150	000004117	000000000000000001			Accesorios de Impuestos	0.00	0.00	0.00	2,636,629.56	0.00	2,636,629.56
8150	000004117	000000000000000001	0001		Accesorios de Impuestos	0.00	0.00	0.00	2,636,629.56	0.00	2,636,629.56
8150	000004117	000000000000000001	0001	0001	Multas	0.00	0.00	0.00	0.00	0.00	0.00
8150	000004117	000000000000000001	0001	0002	Recargos	0.00	0.00	0.00	2,636,629.56	0.00	2,636,629.56
8150	000004117	000000000000000001	0001	0003	Gastos de Ejecución	0.00	0.00	0.00	0.00	0.00	0.00
8150	000004117	000000000000000001	0001	0004	Indemnización por devolución de cheques	0.00	0.00	0.00	0.00	0.00	0.00
8150	000004118				Impuestos no Comprendidos en la Ley de Ingresos Vigente, causados en Ejer Fisc Ant Pend de Liquidación o Pago	0.00	0.00	0.00	0.00	0.00	0.00
8150	000004118	000000000000000001			Impuestos no Comprendidos en la Ley de Ingresos Vigente, causados en Ejer Fisc Ant Pend de Liquidación o Pago	0.00	0.00	0.00	0.00	0.00	0.00
8150	000004118	000000000000000001	0001		Impuestos no Comprendidos en la Ley de Ingresos Vigente, causados en Ejer Fisc Ant Pend de Liquidación o Pago	0.00	0.00	0.00	0.00	0.00	0.00
8150	000004118	000000000000000001	0001	0001	Impuestos no Comprendidos en la Ley de Ingresos Vigente, causados en Ejer Fisc Ant Pend de Liquidación o Pago	0.00	0.00	0.00	0.00	0.00	0.00
8150	000004119				Otros Impuestos	0.00	0.00	0.00	1,143,614.00	0.00	1,143,614.00

Tenancingo
Estado de México
2022-2024

Cuenta Pública 2022
Balanza de Comprobacion Detallada
(Cifras en Pesos)

MUNICIPIO TENANCINGO 0058 **DEL 1 DE ENERO AL 31 DE DICIEMBRE DE 2022**

Cuenta (3)					Nombre de la Cuenta	Saldo Inicial (5)		Movimientos del Ejercicio (6)		Saldo Final (7)	
Cta	Scta	Sscta	Ssscta	Sssscta		Debe	Haber	Debe	Haber	Debe	Haber
8150	000004119	000000000000000001			Otros Impuestos	0.00	0.00	0.00	1,143,614.00	0.00	1,143,614.00
8150	000004119	000000000000000001	0001		Otros Impuestos	0.00	0.00	0.00	1,143,614.00	0.00	1,143,614.00
8150	000004119	000000000000000001	0001	0001	Sobre Anuncios Publicitarios	0.00	0.00	0.00	1,139,078.00	0.00	1,139,078.00
8150	000004119	000000000000000001	0001	0002	Sobre Diversiones, Juegos y Espectáculos Públicos	0.00	0.00	0.00	4,536.00	0.00	4,536.00
8150	000004120				Cuotas y Aportaciones de Seguridad Social	0.00	0.00	0.00	0.00	0.00	0.00
8150	000004121				Aportaciones para Fondos de Vivienda	0.00	0.00	0.00	0.00	0.00	0.00
8150	000004121	000000000000000001			Aportaciones para Fondos de Vivienda	0.00	0.00	0.00	0.00	0.00	0.00
8150	000004121	000000000000000001	0001		Aportaciones para Fondos de Vivienda	0.00	0.00	0.00	0.00	0.00	0.00
8150	000004121	000000000000000001	0001	0001	Aportaciones para Fondos de Vivienda	0.00	0.00	0.00	0.00	0.00	0.00
8150	000004122				Cuotas para la Seguridad Social	0.00	0.00	0.00	0.00	0.00	0.00
8150	000004122	000000000000000001			Cuotas para la Seguridad Social	0.00	0.00	0.00	0.00	0.00	0.00
8150	000004122	000000000000000001	0001		Cuotas para la Seguridad Social	0.00	0.00	0.00	0.00	0.00	0.00
8150	000004122	000000000000000001	0001	0001	Cuotas para la Seguridad Social	0.00	0.00	0.00	0.00	0.00	0.00
8150	000004123				Cuotas de Ahorro para el Retiro	0.00	0.00	0.00	0.00	0.00	0.00
8150	000004123	000000000000000001			Cuotas de Ahorro para el Retiro	0.00	0.00	0.00	0.00	0.00	0.00
8150	000004123	000000000000000001	0001		Cuotas de Ahorro para el Retiro	0.00	0.00	0.00	0.00	0.00	0.00
8150	000004123	000000000000000001	0001	0001	Cuotas de Ahorro para el Retiro	0.00	0.00	0.00	0.00	0.00	0.00
8150	000004124				Accesorios de Cuotas y Aportaciones de Seguridad Social	0.00	0.00	0.00	0.00	0.00	0.00
8150	000004124	000000000000000001			Accesorios de Cuotas y Aportaciones de Seguridad Social	0.00	0.00	0.00	0.00	0.00	0.00
8150	000004124	000000000000000001	0001		Accesorios de Cuotas y Aportaciones de Seguridad Social	0.00	0.00	0.00	0.00	0.00	0.00
8150	000004124	000000000000000001	0001	0001	Accesorios de Cuotas y Aportaciones de Seguridad Social	0.00	0.00	0.00	0.00	0.00	0.00
8150	000004129				Otras Cuotas y Aportaciones para la Seguridad Social	0.00	0.00	0.00	0.00	0.00	0.00
8150	000004129	000000000000000001			Otras Cuotas y Aportaciones para la Seguridad Social	0.00	0.00	0.00	0.00	0.00	0.00
8150	000004129	000000000000000001	0001		Otras Cuotas y Aportaciones para la Seguridad Social	0.00	0.00	0.00	0.00	0.00	0.00
8150	000004129	000000000000000001	0001	0001	Otras Cuotas y Aportaciones para la Seguridad Social	0.00	0.00	0.00	0.00	0.00	0.00
8150	000004130				Contribuciones de Mejoras	0.00	0.00	0.00	0.00	0.00	0.00
8150	000004131				Contribuciones de Mejoras por Obras Públicas	0.00	0.00	0.00	0.00	0.00	0.00
8150	000004131	000000000000000001			Contribuciones de Mejoras por Obras Públicas	0.00	0.00	0.00	0.00	0.00	0.00
8150	000004131	000000000000000001	0001		Contribuciones de Mejoras por Obras Públicas	0.00	0.00	0.00	0.00	0.00	0.00
8150	000004131	000000000000000001	0001	0001	Para Obras Públicas y Acciones de Beneficio Social	0.00	0.00	0.00	0.00	0.00	0.00
8150	000004131	000000000000000001	0001	0002	Para Obras de Impacto Vial	0.00	0.00	0.00	0.00	0.00	0.00
8150	000004131	000000000000000001	0001	0003	Por Servicios Ambientales	0.00	0.00	0.00	0.00	0.00	0.00
8150	000004131	000000000000000001	0002		Accesorios de Contribucion de Mejoras por Obras Públicas	0.00	0.00	0.00	0.00	0.00	0.00
8150	000004131	000000000000000001	0002	0001	Multas	0.00	0.00	0.00	0.00	0.00	0.00
8150	000004131	000000000000000001	0002	0002	Recargos	0.00	0.00	0.00	0.00	0.00	0.00
8150	000004131	000000000000000001	0002	0003	Gastos de Ejecución	0.00	0.00	0.00	0.00	0.00	0.00
8150	000004131	000000000000000001	0002	0004	Indemnización por devolución de cheques	0.00	0.00	0.00	0.00	0.00	0.00
8150	000004132				Contrib de Mejoras no Comprend en la Ley de Ingresos Vig, causadas en Ejercicios Fisc Ant Pend de liq o pago	0.00	0.00	0.00	0.00	0.00	0.00
8150	000004132	000000000000000001			Contrib de Mejoras no Comprend en la Ley de Ingresos Vig, causadas en Ejercicios Fisc Ant Pend de liq o pago	0.00	0.00	0.00	0.00	0.00	0.00
8150	000004132	000000000000000001	0001		Contrib de Mejoras no Comprend en la Ley de Ingresos Vig, causadas en Ejercicios Fisc Ant Pend de liq o pago	0.00	0.00	0.00	0.00	0.00	0.00
8150	000004132	000000000000000001	0001	0001	Contrib de Mejoras no Comprend en la Ley de Ingresos Vig, causadas en Ejercicios Fisc Ant Pend de liq o pago	0.00	0.00	0.00	0.00	0.00	0.00
8150	000004140				Derechos	0.00	0.00	0.00	0.00	0.00	0.00
8150	000004141				Derechos por el Uso, Goce, Aprovechamiento o Explotación de Bienes de Dominio Público	0.00	0.00	0.00	10,529,774.00	0.00	10,529,774.00
8150	000004141	000000000000000001			Derechos por el Uso, Goce, Aprovechamiento o Explotación de Bienes de Dominio Público	0.00	0.00	0.00	10,529,774.00	0.00	10,529,774.00
8150	000004141	000000000000000001	0001		Derechos por el Uso, Goce, Aprovechamiento o Explotación de Bienes de Dominio Público	0.00	0.00	0.00	10,529,774.00	0.00	10,529,774.00
8150	000004141	000000000000000001	0001	0001	Uso de Vías y Áreas Públicas para el ejercicio de Actividades Comerciales y de Servicios	0.00	0.00	0.00	10,488,737.00	0.00	10,488,737.00
8150	000004141	000000000000000001	0001	0002	Estacionamiento en la Vía Pública y de Servicio Público	0.00	0.00	0.00	41,037.00	0.00	41,037.00
8150	000004143				Derechos por Prestación de Servicios	0.00	0.00	0.00	14,738,166.23	0.00	14,738,166.23
8150	000004143	000000000000000001			Agua Potable, Drenaje, Alcantarillado y Recepcion de Caudales de Aguas Residuales para su tratamiento	0.00	0.00	0.00	0.00	0.00	0.00
8150	000004143	000000000000000001	0001		Derechos por Prestación de Servicios	0.00	0.00	0.00	0.00	0.00	0.00
8150	000004143	000000000000000001	0001	0001	Suministro de Agua Potable	0.00	0.00	0.00	0.00	0.00	0.00
8150	000004143	000000000000000001	0001	0002	Suministro de Agua en Bloque Proporcionada por la Autoridad Municipal a Fraccionamientos, Unidades Habitaciona	0.00	0.00	0.00	0.00	0.00	0.00
8150	000004143	000000000000000001	0001	0003	Autorización de Derivaciones de la Toma de Agua	0.00	0.00	0.00	0.00	0.00	0.00
8150	000004143	000000000000000001	0001	0004	Conexiones a los Sistemas de Agua y Drenaje	0.00	0.00	0.00	0.00	0.00	0.00

Tenancingo
Estado de México
2022-2024

Cuenta Pública 2022
Balanza de Comprobacion Detallada
(Cifras en Pesos)

MUNICIPIO TENANCINGO 0058

DEL 1 DE ENERO AL 31 DE DICIEMBRE DE 2022

Cuenta (3)					Nombre de la Cuenta	Saldo Inicial (5)		Movimientos del Ejercicio (6)		Saldo Final (7)	
Cta	Scta	Sscta	Ssscta	Sssscta		Debe	Haber	Debe	Haber	Debe	Haber
8150	000004143	000000000000000001	0001	0005	Reconexión a los Sistemas de Agua Potable	0.00	0.00	0.00	0.00	0.00	0.00
8150	000004143	000000000000000001	0001	0006	Control para el Establecimiento de Sistemas de Agua Potable y Alcantarillado en Fraccionamientos o Unidades Ha	0.00	0.00	0.00	0.00	0.00	0.00
8150	000004143	000000000000000001	0001	0007	Conexiones de Toma por el Suministro de Agua en Bloque Proporcionado por Autoridades Municipales	0.00	0.00	0.00	0.00	0.00	0.00
8150	000004143	000000000000000001	0001	0008	Drenaje, Derechos de Descarga de Aguas Residuales y su Tratamiento o Manejo Ecológico	0.00	0.00	0.00	0.00	0.00	0.00
8150	000004143	000000000000000001	0001	0009	Reparación de Aparatos Medidores de Consumo de Agua	0.00	0.00	0.00	0.00	0.00	0.00
8150	000004143	000000000000000001	0001	0010	Instalación de Medidores	0.00	0.00	0.00	0.00	0.00	0.00
8150	000004143	000000000000000001	0001	0011	Agua en Pipas (Permiso)	0.00	0.00	0.00	0.00	0.00	0.00
8150	000004143	000000000000000001	0001	0012	Agua en Pipas (Carga)	0.00	0.00	0.00	0.00	0.00	0.00
8150	000004143	000000000000000001	0001	0013	Obras	0.00	0.00	0.00	0.00	0.00	0.00
8150	000004143	000000000000000001	0001	0014	Rezagos	0.00	0.00	0.00	0.00	0.00	0.00
8150	000004143	000000000000000001	0001	0015	Venta de Medidores	0.00	0.00	0.00	0.00	0.00	0.00
8150	000004143	000000000000000001	0001	0016	Certificaciones	0.00	0.00	0.00	0.00	0.00	0.00
8150	000004143	000000000000000001	0001	0017	Otros	0.00	0.00	0.00	0.00	0.00	0.00
8150	000004143	000000000000000001	0001	0018	Mantenimiento de Drenaje	0.00	0.00	0.00	0.00	0.00	0.00
8150	000004143	000000000000000001	0001	0019	Dictamen de Factibilidad.de Servicios	0.00	0.00	0.00	0.00	0.00	0.00
8150	000004143	000000000000000002			Registro Civil	0.00	0.00	0.00	1,785,262.00	0.00	1,785,262.00
8150	000004143	000000000000000002	0001		Registro Civil	0.00	0.00	0.00	1,785,262.00	0.00	1,785,262.00
8150	000004143	000000000000000002	0001	0001	Registro Civil	0.00	0.00	0.00	1,785,262.00	0.00	1,785,262.00
8150	000004143	000000000000000003			Desarrollo Urbano y Obras Públicas	0.00	0.00	0.00	1,002,866.18	0.00	1,002,866.18
8150	000004143	000000000000000003	0001		Desarrollo Urbano y Obras Públicas	0.00	0.00	0.00	1,002,866.18	0.00	1,002,866.18
8150	000004143	000000000000000003	0001	0001	Desarrollo Urbano y Obras Públicas	0.00	0.00	0.00	1,002,866.18	0.00	1,002,866.18
8150	000004143	000000000000000004			Servicios Prestados por Autoridades Fiscales, Administrativas y de Acceso a la Información Pública	0.00	0.00	0.00	3,355,591.00	0.00	3,355,591.00
8150	000004143	000000000000000004	0001		Servicios Prestados por Autoridades Fiscales, Administrativas y de Acceso a la Información Pública	0.00	0.00	0.00	3,355,591.00	0.00	3,355,591.00
8150	000004143	000000000000000004	0001	0001	Servicios Prestados por Autoridades Fiscales, Administrativas y de Acceso a la Información Pública	0.00	0.00	0.00	3,355,591.00	0.00	3,355,591.00
8150	000004143	000000000000000005			Servicios de Rastros	0.00	0.00	0.00	999,182.00	0.00	999,182.00
8150	000004143	000000000000000005	0001		Servicios de Rastros	0.00	0.00	0.00	999,182.00	0.00	999,182.00
8150	000004143	000000000000000005	0001	0001	Servicios de Rastros	0.00	0.00	0.00	999,182.00	0.00	999,182.00
8150	000004143	000000000000000006			Corral de Consejo e Identificación de Señales de Sangre, Tatuajes, Elementos Electromagnéticos y Fierros p	0.00	0.00	0.00	0.00	0.00	0.00
8150	000004143	000000000000000006	0001		Corral de Consejo e Identificación de Señales de Sangre, Tatuajes, Elementos Electromagnéticos y Fierros p	0.00	0.00	0.00	0.00	0.00	0.00
8150	000004143	000000000000000006	0001	0001	Corral de Consejo e Identificación de Señales de Sangre, Tatuajes, Elementos Electromagnéticos y Fierros p	0.00	0.00	0.00	0.00	0.00	0.00
8150	000004143	000000000000000007			Servicios de Panteones	0.00	0.00	0.00	275,155.00	0.00	275,155.00
8150	000004143	000000000000000007	0001		Servicios de Panteones	0.00	0.00	0.00	275,155.00	0.00	275,155.00
8150	000004143	000000000000000007	0001	0001	Servicios de Panteones	0.00	0.00	0.00	275,155.00	0.00	275,155.00
8150	000004143	000000000000000008			Expedición o Refrendo Anual de Licencias Para la Venta de Bebidas Alcohólicas al Público	0.00	0.00	0.00	1,700,022.00	0.00	1,700,022.00
8150	000004143	000000000000000008	0001		Expedición o Refrendo Anual de Licencias Para la Venta de Bebidas Alcohólicas al Público	0.00	0.00	0.00	1,700,022.00	0.00	1,700,022.00
8150	000004143	000000000000000008	0001	0001	Expedición o Refrendo Anual de Licencias Para la Venta de Bebidas Alcohólicas al Público	0.00	0.00	0.00	1,700,022.00	0.00	1,700,022.00
8150	000004143	000000000000000009			Servicios Prestados por Autoridades de Seguridad Pública	0.00	0.00	0.00	0.00	0.00	0.00
8150	000004143	000000000000000009	0001		Servicios Prestados por Autoridades de Seguridad Pública	0.00	0.00	0.00	0.00	0.00	0.00
8150	000004143	000000000000000009	0001	0001	Servicios Prestados por Autoridades de Seguridad Pública	0.00	0.00	0.00	0.00	0.00	0.00
8150	000004143	000000000000000010			Servicios Prestados por las Autoridades de Catastro	0.00	0.00	0.00	225,244.00	0.00	225,244.00
8150	000004143	000000000000000010	0001		Servicios Prestados por las Autoridades de Catastro	0.00	0.00	0.00	225,244.00	0.00	225,244.00
8150	000004143	000000000000000010	0001	0001	Servicios Prestados por las Autoridades de Catastro	0.00	0.00	0.00	225,244.00	0.00	225,244.00
8150	000004143	000000000000000011			Servicios de Alumbrado Público	0.00	0.00	0.00	5,211,014.05	0.00	5,211,014.05
8150	000004143	000000000000000011	0001		Servicios de Alumbrado Público	0.00	0.00	0.00	5,211,014.05	0.00	5,211,014.05
8150	000004143	000000000000000011	0001	0001	Servicios de Alumbrado Público	0.00	0.00	0.00	5,211,014.05	0.00	5,211,014.05
8150	000004143	000000000000000012			Servicios de Limpieza de Lotes Baldíos, Recolección, Traslado y Disposición Final de Residuos Sólidos Ind	0.00	0.00	0.00	183,830.00	0.00	183,830.00
8150	000004143	000000000000000012	0001		Servicios de Limpieza de Lotes Baldíos, Recolección, Traslado y Disposición Final de Residuos Sólidos Ind	0.00	0.00	0.00	183,830.00	0.00	183,830.00
8150	000004143	000000000000000012	0001	0001	Servicios de Limpieza de Lotes Baldíos, Recolección, Traslado y Disposición Final de Residuos Sólidos Ind	0.00	0.00	0.00	183,830.00	0.00	183,830.00
8150	000004144				Accesorios de Derechos	0.00	0.00	0.00	40,180.70	0.00	40,180.70
8150	000004144	000000000000000001			Accesorios de Derechos	0.00	0.00	0.00	40,180.70	0.00	40,180.70
8150	000004144	000000000000000001	0001		Accesorios de Derechos	0.00	0.00	0.00	40,180.70	0.00	40,180.70
8150	000004144	000000000000000001	0001	0001	Multas	0.00	0.00	0.00	0.00	0.00	0.00
8150	000004144	000000000000000001	0001	0002	Recargos	0.00	0.00	0.00	40,180.70	0.00	40,180.70

Tenancingo
Estado de México
2022-2024

Cuenta Pública 2022
Balanza de Comprobacion Detallada
(Cifras en Pesos)

MUNICIPIO TENANCINGO 0058 **DEL 1 DE ENERO AL 31 DE DICIEMBRE DE 2022**

Cuenta (3)					Nombre de la Cuenta	Saldo Inicial (5)		Movimientos del Ejercicio (6)		Saldo Final (7)	
Cta	Scta	Sscta	Ssscta	Sssscta		Debe	Haber	Debe	Haber	Debe	Haber
8150	000004144	000000000000000001	0001	0003	Gastos de Ejecución	0.00	0.00	0.00	0.00	0.00	0.00
8150	000004144	000000000000000001	0001	0004	Indemnización por devolución de cheques	0.00	0.00	0.00	0.00	0.00	0.00
8150	000004145				Derechos no Compren en la Ley de Ingresos Vig, causados en Ejercicios Fisc Ant Pendientes de Liquidación o Pag	0.00	0.00	0.00	0.00	0.00	0.00
8150	000004145	000000000000000001			Derechos no Compren en la Ley de Ingresos Vig, causados en Ejercicios Fisc Ant Pendientes de Liquidación o Pag	0.00	0.00	0.00	0.00	0.00	0.00
8150	000004145	000000000000000001	0001		Derechos no Compren en la Ley de Ingresos Vig, causados en Ejercicios Fisc Ant Pendientes de Liquidación o Pag	0.00	0.00	0.00	0.00	0.00	0.00
8150	000004145	000000000000000001	0001	0001	Derechos no Compren en la Ley de Ingresos Vig, causados en Ejercicios Fisc Ant Pendientes de Liquidación o Pag	0.00	0.00	0.00	0.00	0.00	0.00
8150	000004149				Otros Derechos	0.00	0.00	0.00	0.00	0.00	0.00
8150	000004149	000000000000000001			Otros Derechos	0.00	0.00	0.00	0.00	0.00	0.00
8150	000004149	000000000000000001	0001		Otros Derechos	0.00	0.00	0.00	0.00	0.00	0.00
8150	000004149	000000000000000001	0001	0001	Otros Derechos	0.00	0.00	0.00	0.00	0.00	0.00
8150	000004150				Productos	0.00	0.00	0.00	0.00	0.00	0.00
8150	000004151				Productos	0.00	0.00	0.00	579,468.21	0.00	579,468.21
8150	000004151	000000000000000001			Productos	0.00	0.00	0.00	579,468.21	0.00	579,468.21
8150	000004151	000000000000000001	0001		Productos Derivados del Uso y Aprovechamiento de Bienes no Sujetos a Régimen de Dominio Público	0.00	0.00	0.00	0.00	0.00	0.00
8150	000004151	000000000000000001	0001	0001	Por la Venta o Arrendamiento de Bienes Municipales	0.00	0.00	0.00	0.00	0.00	0.00
8150	000004151	000000000000000001	0001	0002	Impresos y Papel Especial	0.00	0.00	0.00	0.00	0.00	0.00
8150	000004151	000000000000000001	0001	0003	Derivados de Bosques Municipales	0.00	0.00	0.00	0.00	0.00	0.00
8150	000004151	000000000000000001	0002		Otros Productos (Intereses Ganados)	0.00	0.00	0.00	579,468.21	0.00	579,468.21
8150	000004151	000000000000000001	0002	0001	Derivados de Recursos Propios	0.00	0.00	0.00	18,519.15	0.00	18,519.15
8150	000004151	000000000000000001	0002	0002	Derivados de Participaciones Federales	0.00	0.00	0.00	477,110.70	0.00	477,110.70
8150	000004151	000000000000000001	0002	0003	Derivados del Ramo 33	0.00	0.00	0.00	0.00	0.00	0.00
8150	000004151	000000000000000001	0002	0004	Ingresos Financieros por FISM	0.00	0.00	0.00	46,180.07	0.00	46,180.07
8150	000004151	000000000000000001	0002	0005	Ingresos Financieros por FORTAMUNDF	0.00	0.00	0.00	22,989.02	0.00	22,989.02
8150	000004151	000000000000000001	0002	0006	Derivados de Recursos de Programas Estatales	0.00	0.00	0.00	14,669.27	0.00	14,669.27
8150	000004151	000000000000000001	0002	0007	Rendimientos o Ingr Deriv de las Act de Org Desc y Em de Part Mpal cuando por su Nat Corresp Act que no son Pr	0.00	0.00	0.00	0.00	0.00	0.00
8150	000004151	000000000000000001	0002	0008	En General, todos aquellos Ing que perciba la Hda pub Mpal, der de Act que no son Propias de Derecho Público,	0.00	0.00	0.00	0.00	0.00	0.00
8150	000004154				Productos no Compren en la Ley de Ingresos Vig, causados en Ejercicios Fisc Ant Pendientes de Liquidación o Pa	0.00	0.00	0.00	0.00	0.00	0.00
8150	000004154	000000000000000001			Productos no Compren en la Ley de Ingresos Vig, causados en Ejercicios Fisc Ant Pendientes de Liquidación o Pa	0.00	0.00	0.00	0.00	0.00	0.00
8150	000004154	000000000000000001	0001		Productos no Compren en la Ley de Ingresos Vig, causados en Ejercicios Fisc Ant Pendientes de Liquidación o Pa	0.00	0.00	0.00	0.00	0.00	0.00
8150	000004154	000000000000000001	0001	0001	Productos no Compren en la Ley de Ingresos Vig, causados en Ejercicios Fisc Ant Pendientes de Liquidación o Pa	0.00	0.00	0.00	0.00	0.00	0.00
8150	000004160				Aprovechamientos	0.00	0.00	0.00	0.00	0.00	0.00
8150	000004162				Multas	0.00	0.00	0.00	205,722.00	0.00	205,722.00
8150	000004162	000000000000000001			Multas	0.00	0.00	0.00	205,722.00	0.00	205,722.00
8150	000004162	000000000000000001	0001		Multas	0.00	0.00	0.00	205,722.00	0.00	205,722.00
8150	000004162	000000000000000001	0001	0001	Sanciones Administrativas	0.00	0.00	0.00	205,722.00	0.00	205,722.00
8150	000004163				Indemnizaciones	0.00	0.00	0.00	0.00	0.00	0.00
8150	000004163	000000000000000001			Indemnizaciones	0.00	0.00	0.00	0.00	0.00	0.00
8150	000004163	000000000000000001	0001		Indemnizaciones	0.00	0.00	0.00	0.00	0.00	0.00
8150	000004163	000000000000000001	0001	0001	Indemnizaciones por daños a bienes municipales	0.00	0.00	0.00	0.00	0.00	0.00
8150	000004163	000000000000000001	0001	0002	Otras indemnizaciones	0.00	0.00	0.00	0.00	0.00	0.00
8150	000004164				Reintegros	0.00	0.00	0.00	0.00	0.00	0.00
8150	000004164	000000000000000001			Reintegros	0.00	0.00	0.00	0.00	0.00	0.00
8150	000004164	000000000000000001	0001		Reintegros	0.00	0.00	0.00	0.00	0.00	0.00
8150	000004164	000000000000000001	0001	0001	Reintegros	0.00	0.00	0.00	0.00	0.00	0.00
8150	000004165				Aprovechamientos Provenientes de Obras Públicas	0.00	0.00	0.00	0.00	0.00	0.00
8150	000004165	000000000000000001			Aprovechamientos Provenientes de Obras Públicas	0.00	0.00	0.00	0.00	0.00	0.00
8150	000004165	000000000000000001	0001		Aprovechamientos Provenientes de Obras Públicas	0.00	0.00	0.00	0.00	0.00	0.00
8150	000004165	000000000000000001	0001	0001	Aprovechamientos Provenientes de Obras Públicas	0.00	0.00	0.00	0.00	0.00	0.00
8150	000004166				Aprovechamientos no comprendidos en la Ley de Ingresos Vig, Causados en Ejercicios Fisc Ant pend de Liquidacio	0.00	0.00	0.00	0.00	0.00	0.00
8150	000004166	000000000000000001			Aprovechamientos no comprendidos en la Ley de Ingresos Vig, Causados en Ejercicios Fisc Ant pend de Liquidacio	0.00	0.00	0.00	0.00	0.00	0.00

Tenancingo
Estado de México
2022 • 2024

Cuenta Pública 2022
Balanza de Comprobacion Detallada
(Cifras en Pesos)

MUNICIPIO TENANCINGO 0058 **DEL 1 DE ENERO AL 31 DE DICIEMBRE DE 2022**

Cuenta (3)					Nombre de la Cuenta	Saldo Inicial (5)		Movimientos del Ejercicio (6)		Saldo Final (7)	
Cta	Scta	Sscta	Ssscta	Sssscta		Debe	Haber	Debe	Haber	Debe	Haber
8150	000004166	000000000000000001	0001		Aprovechamientos no comprendidos en la Ley de Ingresos Vig, Causados en Ejercicios Fisc Ant pend de Liquidacio	0.00	0.00	0.00	0.00	0.00	0.00
8150	000004166	000000000000000001	0001	0001	Aprovechamientos no comprendidos en la Ley de Ingresos Vig, Causados en Ejercicios Fisc Ant pend de Liquidacio	0.00	0.00	0.00	0.00	0.00	0.00
8150	000004168				Accesorios de Aprovechamientos	0.00	0.00	0.00	0.00	0.00	0.00
8150	000004168	000000000000000001			Accesorios de Aprovechamientos	0.00	0.00	0.00	0.00	0.00	0.00
8150	000004168	000000000000000001	0001		Accesorios de Aprovechamientos	0.00	0.00	0.00	0.00	0.00	0.00
8150	000004168	000000000000000001	0001	0001	Multas	0.00	0.00	0.00	0.00	0.00	0.00
8150	000004168	000000000000000001	0001	0002	Recargos	0.00	0.00	0.00	0.00	0.00	0.00
8150	000004168	000000000000000001	0001	0003	Gastos de Ejecución	0.00	0.00	0.00	0.00	0.00	0.00
8150	000004168	000000000000000001	0001	0004	Indemnización por devolución de cheques	0.00	0.00	0.00	0.00	0.00	0.00
8150	000004169				Otros Aprovechamientos	0.00	0.00	0.00	4,000.00	0.00	4,000.00
8150	000004169	000000000000000001			Otros Aprovechamientos	0.00	0.00	0.00	4,000.00	0.00	4,000.00
8150	000004169	000000000000000001	0001		Otros Aprovechamientos	0.00	0.00	0.00	4,000.00	0.00	4,000.00
8150	000004169	000000000000000001	0001	0001	Uso o Explotación de Bienes de Dominio Público	0.00	0.00	0.00	0.00	0.00	0.00
8150	000004169	000000000000000001	0001	0002	Herencias, Legados, Cesiones y Donaciones	0.00	0.00	0.00	4,000.00	0.00	4,000.00
8150	000004169	000000000000000001	0001	0003	Resarcimientos	0.00	0.00	0.00	0.00	0.00	0.00
8150	000004170				Ingresos por Venta de Bienes y Prestación de Servicios	0.00	0.00	0.00	0.00	0.00	0.00
8150	000004171				Ingresos por Venta de Bienes y Prestación de Servicios de Instituciones Publicas de Seguridad Social	0.00	0.00	0.00	0.00	0.00	0.00
8150	000004171	000000000000000001			Ingresos por Venta de Bienes y Prestación de Servicios de Instituciones Publicas de Seguridad Social	0.00	0.00	0.00	0.00	0.00	0.00
8150	000004171	000000000000000001	0001		Ingresos por Venta de Bienes y Prestación de Servicios de Instituciones Publicas de Seguridad Social	0.00	0.00	0.00	0.00	0.00	0.00
8150	000004171	000000000000000001	0001	0001	Ingresos por Venta de Bienes y Prestación de Servicios de Instituciones Publicas de Seguridad Social	0.00	0.00	0.00	0.00	0.00	0.00
8150	000004172				Ingresos por Venta de Bienes y Prestación de Servicios de Empresas Productivas del Estado	0.00	0.00	0.00	0.00	0.00	0.00
8150	000004172	000000000000000001			Ingresos por Venta de Bienes y Prestación de Servicios de Empresas Productivas del Estado	0.00	0.00	0.00	0.00	0.00	0.00
8150	000004172	000000000000000001	0001		Ingresos por Venta de Bienes y Prestación de Servicios de Empresas Productivas del Estado	0.00	0.00	0.00	0.00	0.00	0.00
8150	000004172	000000000000000001	0001	0001	Ingresos por Venta de Bienes y Prestación de Servicios de Empresas Productivas del Estado	0.00	0.00	0.00	0.00	0.00	0.00
8150	000004173				Ingresos por Venta de Bienes y Prestación de Servicios de Entidades Paraestatales y Fideicomisos No Empres y N	0.00	0.00	0.00	0.00	0.00	0.00
8150	000004173	000000000000000001			Ingresos por Venta de Bienes y Prestación de Servicios de Entidades Paraestatales y Fideicomisos No Empres y N	0.00	0.00	0.00	0.00	0.00	0.00
8150	000004173	000000000000000001	0001		Ingresos por Venta de Bienes y Prestación de Servicios de Entidades Paraestatales y Fideicomisos No Empres y N	0.00	0.00	0.00	0.00	0.00	0.00
8150	000004173	000000000000000001	0001	0001	Estancias Infantiles	0.00	0.00	0.00	0.00	0.00	0.00
8150	000004173	000000000000000001	0001	0002	Farmacias	0.00	0.00	0.00	0.00	0.00	0.00
8150	000004173	000000000000000001	0001	0003	Servicios Médicos	0.00	0.00	0.00	0.00	0.00	0.00
8150	000004173	000000000000000001	0001	0004	Productos Nutricionales (Amaranto, Soya, Etc.)	0.00	0.00	0.00	0.00	0.00	0.00
8150	000004173	000000000000000001	0001	0005	Velatorios	0.00	0.00	0.00	0.00	0.00	0.00
8150	000004173	000000000000000001	0001	0006	Colegiaturas	0.00	0.00	0.00	0.00	0.00	0.00
8150	000004173	000000000000000001	0001	0007	Huertos Familiares	0.00	0.00	0.00	0.00	0.00	0.00
8150	000004173	000000000000000001	0001	0008	Servicios de Alberca	0.00	0.00	0.00	0.00	0.00	0.00
8150	000004173	000000000000000001	0001	0009	Panadería	0.00	0.00	0.00	0.00	0.00	0.00
8150	000004173	000000000000000001	0001	0010	Servicios de Laboratorio	0.00	0.00	0.00	0.00	0.00	0.00
8150	000004173	000000000000000001	0001	0011	Servicios de Baños Públicos	0.00	0.00	0.00	0.00	0.00	0.00
8150	000004173	000000000000000001	0001	0012	Inscripciones	0.00	0.00	0.00	0.00	0.00	0.00
8150	000004173	000000000000000001	0001	0013	Desayunos Escolares	0.00	0.00	0.00	0.00	0.00	0.00
8150	000004173	000000000000000001	0001	0014	Productos Básicos (Despensas)	0.00	0.00	0.00	0.00	0.00	0.00
8150	000004173	000000000000000001	0001	0015	Servicios Jurídicos	0.00	0.00	0.00	0.00	0.00	0.00
8150	000004173	000000000000000001	0001	0016	Servicios Psicológicos	0.00	0.00	0.00	0.00	0.00	0.00
8150	000004173	000000000000000001	0001	0017	Servicios de Terapia y Discapacidad	0.00	0.00	0.00	0.00	0.00	0.00
8150	000004173	000000000000000001	0001	0018	Ingresos diversos	0.00	0.00	0.00	0.00	0.00	0.00
8150	000004173	000000000000000001	0001	0019	Ingresos de Organismos del Deporte	0.00	0.00	0.00	0.00	0.00	0.00
8150	000004173	000000000000000001	0001	0020	Ingresos por Fideicomisos y Empresas de Participación Municipal	0.00	0.00	0.00	0.00	0.00	0.00
8150	000004173	000000000000000001	0001	0021	Rendimientos o Ingresos Derivados de Organismos Descentralizados y Fideicomisos, cuando por su naturaleza corr	0.00	0.00	0.00	0.00	0.00	0.00
8150	000004173	000000000000000001	0001	0022	Rendimientos o Ingresos Derivados de Empresas de participación Estatal, cuando por su naturaleza correspondan	0.00	0.00	0.00	0.00	0.00	0.00
8150	000004174				Ingresos por Vta de Bienes y Prestac de Servicios de Entidades Paraestatales Empresariales no Financ con Parti	0.00	0.00	0.00	0.00	0.00	0.00
8150	000004174	000000000000000001			Ingresos por Vta de Bienes y Prestac de Servicios de Entidades Paraestatales Empresariales no Financ con Parti	0.00	0.00	0.00	0.00	0.00	0.00

Tenancingo
Estado de México
2022-2024

Cuenta Pública 2022
Balanza de Comprobacion Detallada
(Cifras en Pesos)

MUNICIPIO TENANCINGO 0058 **DEL 1 DE ENERO AL 31 DE DICIEMBRE DE 2022**

Cuenta (3)					Nombre de la Cuenta	Saldo Inicial (5)		Movimientos del Ejercicio (6)		Saldo Final (7)	
Cta	Scta	Sscta	Ssscta	Sssscta		Debe	Haber	Debe	Haber	Debe	Haber
8150	000004174	000000000000000001	0001		Ingresos por Vta de Bienes y Prestac de Servicios de Entidades Paraestatales Empresariales no Financ con Parti	0.00	0.00	0.00	0.00	0.00	0.00
8150	000004174	000000000000000001	0001	0001	Ingresos por Vta de Bienes y Prestac de Servicios de Entidades Paraestatales Empresariales no Financ con Parti	0.00	0.00	0.00	0.00	0.00	0.00
8150	000004175				Ingresos por Vta de Bienes y Prestac de Servic de Entidades Paraestatales Empresariales Financ Monet con Parti	0.00	0.00	0.00	0.00	0.00	0.00
8150	000004175	000000000000000001			Ingresos por Vta de Bienes y Prestac de Servic de Entidades Paraestatales Empresariales Financ Monet con Parti	0.00	0.00	0.00	0.00	0.00	0.00
8150	000004175	000000000000000001	0001		Ingresos por Vta de Bienes y Prestac de Servic de Entidades Paraestatales Empresariales Financ Monet con Parti	0.00	0.00	0.00	0.00	0.00	0.00
8150	000004175	000000000000000001	0001	0001	Ingresos por Vta de Bienes y Prestac de Servic de Entidades Paraestatales Empresariales Financ Monet con Parti	0.00	0.00	0.00	0.00	0.00	0.00
8150	000004176				Ingresos por Vta de Bienes y Prestac de Servic de Entidades Paraestat Empresariales Financ No Monet con Partic	0.00	0.00	0.00	0.00	0.00	0.00
8150	000004176	000000000000000001			Ingresos por Vta de Bienes y Prestac de Servic de Entidades Paraestat Empresariales Financ No Monet con Partic	0.00	0.00	0.00	0.00	0.00	0.00
8150	000004176	000000000000000001	0001		Ingresos por Vta de Bienes y Prestac de Servic de Entidades Paraestat Empresariales Financ No Monet con Partic	0.00	0.00	0.00	0.00	0.00	0.00
8150	000004176	000000000000000001	0001	0001	Ingresos por Vta de Bienes y Prestac de Servic de Entidades Paraestat Empresariales Financ No Monet con Partic	0.00	0.00	0.00	0.00	0.00	0.00
8150	000004177				Ingresos por Vta de Bienes y Prestac de Servic de Fideicomisos Financieros Publicos con Particip Estatal Mayor	0.00	0.00	0.00	0.00	0.00	0.00
8150	000004177	000000000000000001			Ingresos por Vta de Bienes y Prestac de Servic de Fideicomisos Financieros Publicos con Particip Estatal Mayor	0.00	0.00	0.00	0.00	0.00	0.00
8150	000004177	000000000000000001	0001		Ingresos por Vta de Bienes y Prestac de Servic de Fideicomisos Financieros Publicos con Particip Estatal Mayor	0.00	0.00	0.00	0.00	0.00	0.00
8150	000004177	000000000000000001	0001	0001	Ingresos por Vta de Bienes y Prestac de Servic de Fideicomisos Financieros Publicos con Particip Estatal Mayor	0.00	0.00	0.00	0.00	0.00	0.00
8150	000004178				Ingresos por Venta de Bienes y Prestac de Servic de los Poderes Legislativo y Judicial, y de los Organos Auton	0.00	0.00	0.00	0.00	0.00	0.00
8150	000004178	000000000000000001			Ingresos por Venta de Bienes y Prestac de Servic de los Poderes Legislativo y Judicial, y de los Organos Auton	0.00	0.00	0.00	0.00	0.00	0.00
8150	000004178	000000000000000001	0001		Ingresos por Venta de Bienes y Prestac de Servic de los Poderes Legislativo y Judicial, y de los Organos Auton	0.00	0.00	0.00	0.00	0.00	0.00
8150	000004178	000000000000000001	0001	0001	Ingresos por Venta de Bienes y Prestac de Servic de los Poderes Legislativo y Judicial, y de los Organos Auton	0.00	0.00	0.00	0.00	0.00	0.00
8150	000004200				Participaciones, Aportac, Convenios, Incentiv Deriv de la Colaborac Fiscal, Fond Distint de Aport, Transfer, A	0.00	0.00	0.00	0.00	0.00	0.00
8150	000004210				Participaciones, Aportaciones, Convenios, Incentivos Derivados de la Colaboración Fiscal y Fondos Distintos de	0.00	0.00	0.00	0.00	0.00	0.00
8150	000004211				Participaciones	0.00	0.00	0.00	188,663,525.34	0.00	188,663,525.34
8150	000004211	000000000000000001			Participaciones	0.00	0.00	0.00	188,663,525.34	0.00	188,663,525.34
8150	000004211	000000000000000001	0001		Las Participaciones derivadas de la aplicación de la Ley de Coordinación Fiscal y demás ordenamietos juridicos	0.00	0.00	0.00	165,668,883.47	0.00	165,668,883.47
8150	000004211	000000000000000001	0001	0001	Fondo General de Participaciones	0.00	0.00	0.00	112,068,920.28	0.00	112,068,920.28
8150	000004211	000000000000000001	0001	0002	Fondo de Fomento Municipal	0.00	0.00	0.00	24,748,216.95	0.00	24,748,216.95
8150	000004211	000000000000000001	0001	0003	Fondo de Fiscalización y Recaudacion	0.00	0.00	0.00	6,000,716.08	0.00	6,000,716.08
8150	000004211	000000000000000001	0001	0004	Fondo de Estabilizacion de los Ingresos de las Entidades Federativas (FEIEF)	0.00	0.00	0.00	232,607.29	0.00	232,607.29
8150	000004211	000000000000000001	0001	0005	Correspondientes al Impuesto Especial sobre Producción y Servicios	0.00	0.00	0.00	2,061,068.92	0.00	2,061,068.92
8150	000004211	000000000000000001	0001	0006	Correspondientes al Impuesto Sobre Automóviles Nuevos	0.00	0.00	0.00	1,652,390.83	0.00	1,652,390.83
8150	000004211	000000000000000001	0001	0007	Correspondientes al Impuesto Sobre Tenencia o Uso de Vehículos	0.00	0.00	0.00	634.94	0.00	634.94
8150	000004211	000000000000000001	0001	0008	Correspondientes al Fondo de Compensación del Impuesto Sobre Automóviles Nuevos	0.00	0.00	0.00	336,692.31	0.00	336,692.31
8150	000004211	000000000000000001	0001	0009	Las derivadas de la aplicación del artículo 4-A de la Ley de Coordinación Fiscal	0.00	0.00	0.00	2,250,503.17	0.00	2,250,503.17
8150	000004211	000000000000000001	0001	0010	El Impuesto Sobre la Renta efect enterado a la Federación, corresp al salario personal que preste o desemp un	0.00	0.00	0.00	15,189,564.00	0.00	15,189,564.00
8150	000004211	000000000000000001	0001	0011	Artículo 4-A, Fracción II de la Ley de Coordinación Fiscal (Fondo de Compensaciones)	0.00	0.00	0.00	465,722.09	0.00	465,722.09
8150	000004211	000000000000000001	0001	0012	Impuesto Sobre la Renta por la Enajenación de Bienes Inmuebles	0.00	0.00	0.00	661,846.61	0.00	661,846.61
8150	000004211	000000000000000001	0002		Las Participaciones derivadas de la aplicación de la fraccion II del articulo 219 del Codigo Financiero del Es	0.00	0.00	0.00	22,994,641.87	0.00	22,994,641.87
8150	000004211	000000000000000001	0002	0001	Del Impuesto Sobre Tenencia o Uso de Vehículos Automotores	0.00	0.00	0.00	5,386,359.70	0.00	5,386,359.70
8150	000004211	000000000000000001	0002	0002	Del Impuesto Sobre Adquisición de Vehículos Automotores Usados	0.00	0.00	0.00	308,179.26	0.00	308,179.26
8150	000004211	000000000000000001	0002	0003	Del Impuesto Sobre Loterías, Rifas, Sorteos, Concursos y Juegos Permitidos con Cruce de Apuestas	0.00	0.00	0.00	418,216.15	0.00	418,216.15
8150	000004211	000000000000000001	0002	0004	Del Impuesto a la Venta Final de Bebidas con Contenido Alcohólico	0.00	0.00	0.00	358,979.42	0.00	358,979.42
8150	000004211	000000000000000001	0002	0005	Programa de Acciones para el Desarrollo (PAD)	0.00	0.00	0.00	0.00	0.00	0.00
8150	000004211	000000000000000001	0002	0006	Fondo Estatal de Fortalecimiento Municipal (FEFOM)	0.00	0.00	0.00	16,522,907.34	0.00	16,522,907.34
8150	000004211	000000000000000001	0002	0007	Recursos del CEDIPIEM	0.00	0.00	0.00	0.00	0.00	0.00

Tenancingo
Estado de México
2022-2024

Cuenta Pública 2022
Balanza de Comprobacion Detallada
(Cifras en Pesos)

MUNICIPIO TENANCINGO 0058

DEL 1 DE ENERO AL 31 DE DICIEMBRE DE 2022

Cuenta (3)					Nombre de la Cuenta	Saldo Inicial (6)		Movimientos del Ejercicio (6)		Saldo Final (7)	
Cta	Scta	Sscta	Ssscta	Sssscta		Debe	Haber	Debe	Haber	Debe	Haber
8150	000004211	00000000000000000001	0002	0008	Recursos del Sistema DIFEM	0.00	0.00	0.00	0.00	0.00	0.00
8150	000004211	00000000000000000001	0002	0009	Mecánica Teatral	0.00	0.00	0.00	0.00	0.00	0.00
8150	000004211	00000000000000000001	0002	0010	Remanentes Gasto de Inversión Sectorial (PAD)	0.00	0.00	0.00	0.00	0.00	0.00
8150	000004211	00000000000000000001	0002	0011	Remanentes Programa de Apoyo al Gasto de Inversión de los Municipios (FEFOM)	0.00	0.00	0.00	0.00	0.00	0.00
8150	000004211	00000000000000000001	0002	0012	Otros Recursos Estatales	0.00	0.00	0.00	0.00	0.00	0.00
8150	000004211	00000000000000000001	0002	0013	Las demás der de la aplic del Título Sépt del Cód Finan para el Edo de Mé y Mpios, así como de los convenios,	0.00	0.00	0.00	0.00	0.00	0.00
8150	000004212				Aportaciones	0.00	0.00	0.00	136,116,027.02	0.00	136,116,027.02
8150	000004212	00000000000000000001			Aportaciones	0.00	0.00	0.00	136,116,027.02	0.00	136,116,027.02
8150	000004212	00000000000000000001	0001		Aportaciones	0.00	0.00	0.00	136,116,027.02	0.00	136,116,027.02
8150	000004212	00000000000000000001	0001	0001	Fondo de Aportaciones para la Infraestructura Social Municipal	0.00	0.00	0.00	56,760,850.00	0.00	56,760,850.00
8150	000004212	00000000000000000001	0001	0002	Fondo de Aport para el Fort de los Mpios y de las Demarcaciones Territoriales del Distrito Federal	0.00	0.00	0.00	78,159,735.16	0.00	78,159,735.16
8150	000004212	00000000000000000001	0001	0003	Remanentes de Ramo 33 (FISM)	0.00	0.00	0.00	118,787.86	0.00	118,787.86
8150	000004212	00000000000000000001	0001	0004	Remanentes de Ramo 33 (FORTAMUN)	0.00	0.00	0.00	0.00	0.00	0.00
8150	000004212	00000000000000000001	0001	0005	Fondo de Aportaciones para la Seguridad Pública. (FASP)	0.00	0.00	0.00	1,076,654.00	0.00	1,076,654.00
8150	000004213				Convenios	0.00	0.00	0.00	0.00	0.00	0.00
8150	000004213	00000000000000000001			Convenios	0.00	0.00	0.00	0.00	0.00	0.00
8150	000004213	00000000000000000001	0001		Convenios	0.00	0.00	0.00	0.00	0.00	0.00
8150	000004213	00000000000000000001	0001	0001	Convenios	0.00	0.00	0.00	0.00	0.00	0.00
8150	000004214				Incentivos Derivados de la Colaboración Fiscal	0.00	0.00	0.00	529.00	0.00	529.00
8150	000004214	00000000000000000001			Incentivos Derivados de la Colaboración Fiscal	0.00	0.00	0.00	529.00	0.00	529.00
8150	000004214	00000000000000000001	0001		Incentivos Derivados de la Colaboración Fiscal	0.00	0.00	0.00	529.00	0.00	529.00
8150	000004214	00000000000000000001	0001	0001	Multas Federales No Fiscales	0.00	0.00	0.00	476.10	0.00	476.10
8150	000004214	00000000000000000001	0001	0002	Convenios de Tránsito Estatal con Municipios	0.00	0.00	0.00	52.90	0.00	52.90
8150	000004215				Fondos Distintos de Aportaciones	0.00	0.00	0.00	0.00	0.00	0.00
8150	000004215	00000000000000000001			Fondos Distintos de Aportaciones	0.00	0.00	0.00	0.00	0.00	0.00
8150	000004215	00000000000000000001	0001		Fondos Distintos de Aportaciones	0.00	0.00	0.00	0.00	0.00	0.00
8150	000004215	00000000000000000001	0001	0001	Recursos del Programa Hábitat	0.00	0.00	0.00	0.00	0.00	0.00
8150	000004215	00000000000000000001	0001	0002	Excedentes Petroleros	0.00	0.00	0.00	0.00	0.00	0.00
8150	000004215	00000000000000000001	0001	0003	Ramo 23	0.00	0.00	0.00	0.00	0.00	0.00
8150	000004215	00000000000000000001	0001	0004	FORTASEG	0.00	0.00	0.00	0.00	0.00	0.00
8150	000004215	00000000000000000001	0001	0005	Remanentes Otros Recursos Federales	0.00	0.00	0.00	0.00	0.00	0.00
8150	000004215	00000000000000000001	0001	0006	Otros Recursos Federales	0.00	0.00	0.00	0.00	0.00	0.00
8150	000004215	00000000000000000001	0001	0007	Recursos del Programa de ahorro y subsidio para la vivienda, "Tu Casa". (FONHAPO)	0.00	0.00	0.00	0.00	0.00	0.00
8150	000004215	00000000000000000001	0001	0008	Recursos del Programa para el Desarrollo de Zonas Prioritarias	0.00	0.00	0.00	0.00	0.00	0.00
8150	000004215	00000000000000000001	0001	0009	Recursos del Programa 3 X 1 para Migrantes.	0.00	0.00	0.00	0.00	0.00	0.00
8150	000004215	00000000000000000001	0001	0010	Recursos del Programa de Empleo Temporal (PET).	0.00	0.00	0.00	0.00	0.00	0.00
8150	000004215	00000000000000000001	0001	0011	Recursos del Programa de Vivienda Rural.	0.00	0.00	0.00	0.00	0.00	0.00
8150	000004215	00000000000000000001	0001	0012	Recursos del Programa de Opciones Productivas.	0.00	0.00	0.00	0.00	0.00	0.00
8150	000004215	00000000000000000001	0001	0013	Recursos para el Rescate de Espacios Públicos	0.00	0.00	0.00	0.00	0.00	0.00
8150	000004215	00000000000000000001	0001	0014	Recursos del Fideicomiso Fondo Nacional de Habitaciones Populares	0.00	0.00	0.00	0.00	0.00	0.00
8150	000004215	00000000000000000001	0001	0015	Recursos del Programa CONADE	0.00	0.00	0.00	0.00	0.00	0.00
8150	000004215	00000000000000000001	0001	0016	Recursos para el Programa Calidad para el Deporte CONADE	0.00	0.00	0.00	0.00	0.00	0.00
8150	000004215	00000000000000000001	0001	0017	Recursos del Programa Cultura Física CONADE	0.00	0.00	0.00	0.00	0.00	0.00
8150	000004215	00000000000000000001	0001	0018	Recursos de CONACULTA	0.00	0.00	0.00	0.00	0.00	0.00
8150	000004215	00000000000000000001	0001	0019	Recursos Programa de Devolución de Derechos PRODER	0.00	0.00	0.00	0.00	0.00	0.00
8150	000004215	00000000000000000001	0001	0020	Recursos para agua Potable, Alcantarillado y Saneamiento en zonas Urbanas APAZU	0.00	0.00	0.00	0.00	0.00	0.00
8150	000004215	00000000000000000001	0001	0021	Recursos de Inst Nac para el Desarrollo de Capacidades del Sector Rural INCA RURAL / Sist Nac de Capacitación	0.00	0.00	0.00	0.00	0.00	0.00
8150	000004215	00000000000000000001	0001	0022	Recursos de la Comisión Nacional para el Desarrollo de los Pueblos Indígenas CDI.	0.00	0.00	0.00	0.00	0.00	0.00
8150	000004220				Transferencias, Asignaciones, Subsidios y Subvenciones, y Pensiones y Jubilaciones	0.00	0.00	0.00	0.00	0.00	0.00
8150	000004221				Transferencias y Asignaciones	0.00	0.00	0.00	0.00	0.00	0.00
8150	000004221	00000000000000000001			Transferencias y Asignaciones	0.00	0.00	0.00	0.00	0.00	0.00
8150	000004221	00000000000000000001	0001		Transferencias y Asignaciones	0.00	0.00	0.00	0.00	0.00	0.00
8150	000004223				Subsidios y Subvenciones	0.00	0.00	0.00	0.00	0.00	0.00
8150	000004223	00000000000000000001			Subsidios y Subvenciones	0.00	0.00	0.00	0.00	0.00	0.00
8150	000004223	00000000000000000001	0001		Subsidios y Subvenciones	0.00	0.00	0.00	0.00	0.00	0.00
8150	000004223	00000000000000000001	0001	0001	Subsidios y Subvenciones	0.00	0.00	0.00	0.00	0.00	0.00

Tenancingo
Estado de México
2022-2024

Cuenta Pública 2022
Balanza de Comprobacion Detallada
(Cifras en Pesos)

MUNICIPIO TENANCINGO 0058 **DEL 1 DE ENERO AL 31 DE DICIEMBRE DE 2022**

Cuenta (3)					Nombre de la Cuenta	Saldo Inicial (5)		Movimientos del Ejercicio (6)		Saldo Final (7)	
Cta	Scta	Sscta	Ssscta	Sssscta		Debe	Haber	Debe	Haber	Debe	Haber
8150	000004223	000000000000000001	0001	0002	Subsidios para Gastos de Operación	0.00	0.00	0.00	0.00	0.00	0.00
8150	000004225				Pensiones y Jubilaciones	0.00	0.00	0.00	0.00	0.00	0.00
8150	000004225	000000000000000001			Pensiones y Jubilaciones	0.00	0.00	0.00	0.00	0.00	0.00
8150	000004225	000000000000000001	0001		Pensiones y Jubilaciones	0.00	0.00	0.00	0.00	0.00	0.00
8150	000004225	000000000000000001	0001	0001	Pensiones y Jubilaciones	0.00	0.00	0.00	0.00	0.00	0.00
8150	000004227				Transferencias del Fondo Mexicano del Petróleo para la Estabilizacion y el desarrollo	0.00	0.00	0.00	0.00	0.00	0.00
8150	000004227	000000000000000001			Transferencias del Fondo Mexicano del Petróleo para la Estabilizacion y el desarrollo	0.00	0.00	0.00	0.00	0.00	0.00
8150	000004227	000000000000000001	0001		Transferencias del Fondo Mexicano del Petróleo para la Estabilizacion y el desarrollo	0.00	0.00	0.00	0.00	0.00	0.00
8150	000004227	000000000000000001	0001	0001	Transferencias del Fondo Mexicano del Petróleo para la Estabilizacion y el desarrollo	0.00	0.00	0.00	0.00	0.00	0.00
8150	000004300				Otros Ingresos y Beneficios	0.00	0.00	0.00	0.00	0.00	0.00
8150	000004310				Ingresos Financieros	0.00	0.00	0.00	0.00	0.00	0.00
8150	000004311				Intereses Ganados de Títulos, Valores y demás Instrumentos Financieros	0.00	0.00	0.00	0.00	0.00	0.00
8150	000004311	000000000000000001			Intereses Ganados de Títulos, Valores y demás Instrumentos Financieros	0.00	0.00	0.00	0.00	0.00	0.00
8150	000004311	000000000000000001	0001		Intereses Ganados de Valores, Créditos, Bonos y Otros	0.00	0.00	0.00	0.00	0.00	0.00
8150	000004311	000000000000000001	0001	0001	Intereses Ganados de Valores, Créditos, Bonos y Otros	0.00	0.00	0.00	0.00	0.00	0.00
8150	000004319				Otros Ingresos Financieros	0.00	0.00	0.00	0.00	0.00	0.00
8150	000004319	000000000000000001			Otros Ingresos Financieros	0.00	0.00	0.00	0.00	0.00	0.00
8150	000004319	000000000000000001	0001		Otros Ingresos Financieros	0.00	0.00	0.00	0.00	0.00	0.00
8150	000004319	000000000000000001	0001	0001	Otros Ingresos Financieros	0.00	0.00	0.00	0.00	0.00	0.00
8150	000004320				Incremento por Variación de Inventarios	0.00	0.00	0.00	0.00	0.00	0.00
8150	000004321				Incremento por Variación de Inventarios de Mercancías para Venta	0.00	0.00	0.00	0.00	0.00	0.00
8150	000004321	000000000000000001			Incremento por Variación de Inventarios de Mercancías para Venta	0.00	0.00	0.00	0.00	0.00	0.00
8150	000004321	000000000000000001	0001		Incremento por Variación de Inventarios de Mercancías para Venta	0.00	0.00	0.00	0.00	0.00	0.00
8150	000004321	000000000000000001	0001	0001	Incremento por Variación de Inventarios de Mercancías para Venta	0.00	0.00	0.00	0.00	0.00	0.00
8150	000004322				Incremento por Variación de Inventarios de Mercancías Terminadas	0.00	0.00	0.00	0.00	0.00	0.00
8150	000004322	000000000000000001			Incremento por Variación de Inventarios de Mercancías Terminadas	0.00	0.00	0.00	0.00	0.00	0.00
8150	000004322	000000000000000001	0001		Incremento por Variación de Inventarios de Mercancías Terminadas	0.00	0.00	0.00	0.00	0.00	0.00
8150	000004322	000000000000000001	0001	0001	Incremento por Variación de Inventarios de Mercancías Terminadas	0.00	0.00	0.00	0.00	0.00	0.00
8150	000004323				Incremento por Variación de Inventarios de Mercancías en Proceso de Elaboración	0.00	0.00	0.00	0.00	0.00	0.00
8150	000004323	000000000000000001			Incremento por Variación de Inventarios de Mercancías en Proceso de Elaboración	0.00	0.00	0.00	0.00	0.00	0.00
8150	000004323	000000000000000001	0001		Incremento por Variación de Inventarios de Mercancías en Proceso de Elaboración	0.00	0.00	0.00	0.00	0.00	0.00
8150	000004323	000000000000000001	0001	0001	Incremento por Variación de Inventarios de Mercancías en Proceso de Elaboración	0.00	0.00	0.00	0.00	0.00	0.00
8150	000004324				Incremento por Variación de Inventarios de Materias Primas, Materiales y Suministros para Producción	0.00	0.00	0.00	0.00	0.00	0.00
8150	000004324	000000000000000001			Incremento por Variación de Inventarios de Materias Primas, Materiales y Suministros para Producción	0.00	0.00	0.00	0.00	0.00	0.00
8150	000004324	000000000000000001	0001		Incremento por Variación de Inventarios de Materias Primas, Materiales y Suministros para Producción	0.00	0.00	0.00	0.00	0.00	0.00
8150	000004324	000000000000000001	0001	0001	Incremento por Variación de Inventarios de Materias Primas, Materiales y Suministros para Producción	0.00	0.00	0.00	0.00	0.00	0.00
8150	000004325				Incremento por Variación de Almacén de Materias Primas, Materiales y Suministros de Consumo	0.00	0.00	0.00	0.00	0.00	0.00
8150	000004325	000000000000000001			Incremento por Variación de Almacén de Materias Primas, Materiales y Suministros de Consumo	0.00	0.00	0.00	0.00	0.00	0.00
8150	000004325	000000000000000001	0001		Incremento por Variación de Almacén de Materias Primas, Materiales y Suministros de Consumo	0.00	0.00	0.00	0.00	0.00	0.00
8150	000004325	000000000000000001	0001	0001	Incremento por Variación de Almacén de Materias Primas, Materiales y Suministros de Consumo	0.00	0.00	0.00	0.00	0.00	0.00
8150	000004330				Disminución del Exceso de Estimaciones por Pérdida o Deterioro u Obsolescencia	0.00	0.00	0.00	0.00	0.00	0.00
8150	000004331				Disminución del Exceso de Estimaciones por Pérdida o Deterioro u Obsolescencia	0.00	0.00	0.00	0.00	0.00	0.00
8150	000004331	000000000000000001			Disminución del Exceso de Estimaciones por Pérdida o Deterioro u Obsolescencia	0.00	0.00	0.00	0.00	0.00	0.00
8150	000004331	000000000000000001	0001		Disminución del Exceso de Estimaciones por Pérdida o Deterioro u Obsolescencia	0.00	0.00	0.00	0.00	0.00	0.00
8150	000004331	000000000000000001	0001	0001	Disminución del Exceso de Estimaciones por Pérdida o Deterioro u Obsolescencia	0.00	0.00	0.00	0.00	0.00	0.00
8150	000004340				Disminución del Exceso de Provisiones	0.00	0.00	0.00	0.00	0.00	0.00
8150	000004341				Disminución del Exceso de Provisiones	0.00	0.00	0.00	0.00	0.00	0.00
8150	000004341	000000000000000001			Disminución del Exceso de Provisiones	0.00	0.00	0.00	0.00	0.00	0.00
8150	000004341	000000000000000001	0001		Disminución del Exceso de Provisiones	0.00	0.00	0.00	0.00	0.00	0.00
8150	000004341	000000000000000001	0001	0001	Disminución del Exceso de Provisiones	0.00	0.00	0.00	0.00	0.00	0.00
8150	000004350				Ingresos Derivados de Financiamientos	0.00	0.00	0.00	0.00	0.00	0.00
8150	000004351				Ingresos Derivados de Financiamientos	0.00	0.00	0.00	0.00	0.00	0.00
8150	000004351	000000000000000001			Ingresos Derivados de Financiamientos	0.00	0.00	0.00	0.00	0.00	0.00
8150	000004351	000000000000000001	0001		Ingresos Derivados de Financiamientos	0.00	0.00	0.00	0.00	0.00	0.00
8150	000004351	000000000000000001	0001	0001	Banco Nacional de Obras y Servicios Públicos	0.00	0.00	0.00	0.00	0.00	0.00
8150	000004351	000000000000000001	0001	0002	Otras Instituciones Públicas	0.00	0.00	0.00	0.00	0.00	0.00
8150	000004351	000000000000000001	0001	0003	Instituciones Privadas	0.00	0.00	0.00	0.00	0.00	0.00

Tenancingo
Estado de México
2022-2024

Cuenta Pública 2022
Balanza de Comprobacion Detallada
(Cifras en Pesos)

MUNICIPIO TENANCINGO 0058 **DEL 1 DE ENERO AL 31 DE DICIEMBRE DE 2022**

Cuenta (3)					Nombre de la Cuenta	Saldo Inicial (5)		Movimientos del Ejercicio (6)		Saldo Final (7)	
Cta	Scta	Sscta	Ssscta	Sssscta		Debe	Haber	Debe	Haber	Debe	Haber
8150	000004351	000000000000000001	0001	0004	Particulares	0.00	0.00	0.00	0.00	0.00	0.00
8150	000004351	000000000000000001	0001	0005	Pasivos Generados al Cierre del Ejercicio Fiscal Pendientes de Pago	0.00	0.00	0.00	0.00	0.00	0.00
8150	000004351	000000000000000001	0001	0006	Los Derivados de las Operaciones de Credito en los term que est el Titulo Octavo del Codigo Financiero del Edo	0.00	0.00	0.00	0.00	0.00	0.00
8150	000004390				Otros Ingresos y Beneficios Varios	0.00	0.00	0.00	0.00	0.00	0.00
8150	000004392				Bonificaciones y Descuentos Obtenidos	0.00	0.00	0.00	0.00	0.00	0.00
8150	000004392	000000000000000001			Bonificaciones y Descuentos Obtenidos	0.00	0.00	0.00	0.00	0.00	0.00
8150	000004392	000000000000000001	0001		Bonificaciones y Descuentos Obtenidos	0.00	0.00	0.00	0.00	0.00	0.00
8150	000004392	000000000000000001	0001	0001	Bonificaciones y Descuentos Obtenidos	0.00	0.00	0.00	0.00	0.00	0.00
8150	000004393				Diferencias por Tipo de Cambio a Favor	0.00	0.00	0.00	0.00	0.00	0.00
8150	000004393	000000000000000001			Diferencias por Tipo de Cambio a Favor	0.00	0.00	0.00	0.00	0.00	0.00
8150	000004393	000000000000000001	0001		Diferencias por Tipo de Cambio a Favor	0.00	0.00	0.00	0.00	0.00	0.00
8150	000004393	000000000000000001	0001	0001	Diferencias por Tipo de Cambio a Favor en Efectivo y Equivalentes	0.00	0.00	0.00	0.00	0.00	0.00
8150	000004394				Diferencias de Cotizaciones a Favor en Valores Negociables	0.00	0.00	0.00	0.00	0.00	0.00
8150	000004394	000000000000000001			Diferencias de Cotizaciones a Favor en Valores Negociables	0.00	0.00	0.00	0.00	0.00	0.00
8150	000004394	000000000000000001	0001		Diferencias de Cotizaciones a Favor en Valores Negociables	0.00	0.00	0.00	0.00	0.00	0.00
8150	000004394	000000000000000001	0001	0001	Diferencias de Cotizaciones a Favor en Valores Negociables	0.00	0.00	0.00	0.00	0.00	0.00
8150	000004395				Resultado por Posición Monetaria	0.00	0.00	0.00	0.00	0.00	0.00
8150	000004395	000000000000000001			Resultado por Posición Monetaria	0.00	0.00	0.00	0.00	0.00	0.00
8150	000004395	000000000000000001	0001		Resultado por Posición Monetaria	0.00	0.00	0.00	0.00	0.00	0.00
8150	000004395	000000000000000001	0001	0001	Resultado por Posición Monetaria	0.00	0.00	0.00	0.00	0.00	0.00
8150	000004396				Utilidades por Participación Patrimonial	0.00	0.00	0.00	0.00	0.00	0.00
8150	000004396	000000000000000001			Utilidades por Participación Patrimonial	0.00	0.00	0.00	0.00	0.00	0.00
8150	000004396	000000000000000001	0001		Utilidades por Participación Patrimonial	0.00	0.00	0.00	0.00	0.00	0.00
8150	000004396	000000000000000001	0001	0001	Utilidades por Participación Patrimonial	0.00	0.00	0.00	0.00	0.00	0.00
8150	000004397				Diferencias por Reestructuración de Deuda Pública a Favor	0.00	0.00	0.00	0.00	0.00	0.00
8150	000004397	000000000000000001			Diferencias por Reestructuración de Deuda Pública a Favor	0.00	0.00	0.00	0.00	0.00	0.00
8150	000004397	000000000000000001	0001		Diferencias por Reestructuración de Deuda Pública a Favor	0.00	0.00	0.00	0.00	0.00	0.00
8150	000004397	000000000000000001	0001	0001	Diferencias por Reestructuración de Deuda Pública a Favor	0.00	0.00	0.00	0.00	0.00	0.00
8150	000004399				Otros Ingresos y Beneficios Varios	0.00	0.00	0.00	759,209.70	0.00	759,209.70
8150	000004399	000000000000000001			Otros Ingresos y Beneficios Varios	0.00	0.00	0.00	759,209.70	0.00	759,209.70
8150	000004399	000000000000000001	0001		Otros Ingresos y Beneficios Varios	0.00	0.00	0.00	759,209.70	0.00	759,209.70
8150	000004399	000000000000000001	0001	0001	Aportaciones por Gestoría de Diputados	0.00	0.00	0.00	0.00	0.00	0.00
8150	000004399	000000000000000001	0001	0002	Ingresos por Audiencia Pública	0.00	0.00	0.00	0.00	0.00	0.00
8150	000004399	000000000000000001	0001	0003	Actualización de Inversiones en UDI'S	0.00	0.00	0.00	0.00	0.00	0.00
8150	000004399	000000000000000001	0001	0004	Intereses por Inversiones en UDI'S	0.00	0.00	0.00	0.00	0.00	0.00
8150	000004399	000000000000000001	0001	0005	Otros Convenios	0.00	0.00	0.00	0.00	0.00	0.00
8150	000004399	000000000000000001	0001	0006	Ingresos Derivados de Ejercicios Anteriores no aplicados	0.00	0.00	0.00	735,442.13	0.00	735,442.13
8150	000004399	000000000000000001	0001	0007	Otros Ingresos por Donativos	0.00	0.00	0.00	0.00	0.00	0.00
8150	000004399	000000000000000001	0001	0008	Otros Ingresos Varios	0.00	0.00	0.00	23,767.57	0.00	23,767.57
8211					**Presupuesto de Egresos Aprobado de Gastos de Funcionamiento**	**0.00**	**261,618,748.83**	**33,645,560.32**	**35,943,893.54**	**0.00**	**263,917,082.05**
8211	A00100000				PRESIDENCIA Secretaría Particular	0.00	3,328,387.76	834,004.18	33,769.35	0.00	2,528,152.93
8211	A00100000	010301010201110101			Audiencia pública y consulta popular	0.00	2,052,000.00	499,198.94	0.00	0.00	1,552,801.06
8211	A00100000	010301010201110101	3231		Arrendamiento de equipo y bienes informáticos	0.00	2,040,000.00	487,198.94	0.00	0.00	1,552,801.06
8211	A00100000	010301010201110101	3992		Gastos de servicios menores	0.00	12,000.00	12,000.00	0.00	0.00	0.00
8211	A00100000	010301010201150101			Audiencia pública y consulta popular	0.00	1,231,692.20	323,631.35	0.00	0.00	908,060.85
8211	A00100000	010301010201150101	1131		Sueldo base	0.00	552,479.52	119,919.52	0.00	0.00	432,560.00
8211	A00100000	010301010201150101	1321		Prima vacacional	0.00	69,627.72	22,194.98	0.00	0.00	47,432.74
8211	A00100000	010301010201150101	1322		Aguinaldo	0.00	60,545.84	35,424.79	0.00	0.00	25,121.05
8211	A00100000	010301010201150101	1344		Compensación por retabulación	0.00	309,648.00	54,320.00	0.00	0.00	255,328.00
8211	A00100000	010301010201150101	1412		Aportaciones de servicio de salud	0.00	36,831.92	21,192.56	0.00	0.00	15,639.36
8211	A00100000	010301010201150101	1413		Aportaciones al fondo del sistema solidario de reparto	0.00	27,329.28	15,696.67	0.00	0.00	11,632.61
8211	A00100000	010301010201150101	1414		Aportaciones del Sistema de Capitalización Individual	0.00	6,813.92	3,940.87	0.00	0.00	2,873.05
8211	A00100000	010301010201150101	1415		Aportaciones para financiar los gastos generales de administración del ISSEMYM	0.00	3,222.80	1,863.90	0.00	0.00	1,358.90
8211	A00100000	010301010201150101	1416		Aportaciones para riesgo de trabajo	0.00	15,193.20	8,787.10	0.00	0.00	6,406.10
8211	A00100000	010301010201150101	1712		Estímulos por puntualidad y asistencia	0.00	120,000.00	34,689.00	0.00	0.00	85,311.00
8211	A00100000	010301010201150101	2611		Combustibles, lubricantes y aditivos	0.00	30,000.00	5,601.96	0.00	0.00	24,398.04

Tenancingo
Estado de México
2022 - 2024

Cuenta Pública 2022
Balanza de Comprobacion Detallada
(Cifras en Pesos)

MUNICIPIO TENANCINGO 0058 **DEL 1 DE ENERO AL 31 DE DICIEMBRE DE 2022**

Cuenta (3)					Nombre de la Cuenta	Saldo Inicial (5)		Movimientos del Ejercicio (6)		Saldo Final (7)	
Cta	Scta	Sscta	Ssscta	Sssscta		Debe	Haber	Debe	Haber	Debe	Haber
8211	A00100000	010301010201250102			Audiencia pública y consulta popular	0.00	44,695.56	11,173.89	33,769.35	0.00	67,291.02
8211	A00100000	010301010201250102	1412		Aportaciones de servicio de salud	0.00	18,415.96	4,603.99	13,914.03	0.00	27,726.00
8211	A00100000	010301010201250102	1413		Aportaciones al fondo del sistema solidario de reparto	0.00	13,664.64	3,416.16	10,324.22	0.00	20,572.70
8211	A00100000	010301010201250102	1414		Aportaciones del Sistema de Capitalización Individual	0.00	3,406.96	851.74	2,574.10	0.00	5,129.32
8211	A00100000	010301010201250102	1415		Aportaciones para financiar los gastos generales de administración del ISSEMYM	0.00	1,611.40	402.85	1,217.51	0.00	2,426.08
8211	A00100000	010301010201250102	1416		Aportaciones para riesgo de trabajo	0.00	7,596.60	1,899.15	5,739.49	0.00	11,436.94
8211	A00101000				PRESIDENCIA Secretaría Técnica	0.00	2,285,020.25	28,388.24	1,063,336.39	0.00	3,319,968.40
8211	A00101000	010502050107110101			Planeación y evaluación para el desarrollo municipal	0.00	0.00	0.00	28,421.70	0.00	28,421.70
8211	A00101000	010502050107110101	3331		Servicios informáticos	0.00	0.00	0.00	28,421.70	0.00	28,421.70
8211	A00101000	010502050107150101			Planeación y evaluación para el desarrollo municipal	0.00	2,197,287.29	1,955.00	886,850.18	0.00	3,082,182.47
8211	A00101000	010502050107150101	1131		Sueldo base	0.00	1,010,295.36	0.00	437,175.06	0.00	1,447,470.42
8211	a00101000	010502050107150101	1311		Prima por años de servicio	0.00	0.00	0.00	9,900.00	0.00	9,900.00
8211	A00101000	010502050107150101	1321		Prima vacacional	0.00	127,325.18	0.00	38,927.90	0.00	166,253.08
8211	A00101000	010502050107150101	1322		Aguinaldo	0.00	110,717.55	0.00	90,055.86	0.00	200,773.41
8211	A00101000	010502050107150101	1344		Compensación por retabulación	0.00	472,817.28	0.00	244,472.97	0.00	717,290.25
8211	A00101000	010502050107150101	1345		Gratificación	0.00	252,666.00	0.00	50,085.77	0.00	302,751.77
8211	A00101000	010502050107150101	1346		Gratificación por convenio	0.00	0.00	0.00	2,750.00	0.00	2,750.00
8211	A00101000	010502050107150101	1412		Aportaciones de servicio de salud	0.00	67,353.04	0.00	2,771.19	0.00	70,124.23
8211	A00101000	010502050107150101	1413		Aportaciones al fondo del sistema solidario de reparto	0.00	49,975.84	0.00	2,141.85	0.00	52,117.69
8211	A00101000	010502050107150101	1414		Aportaciones del Sistema de Capitalización Individual	0.00	12,460.24	1,955.00	0.00	0.00	10,505.24
8211	A00101000	010502050107150101	1415		Aportaciones para financiar los gastos generales de administración del ISSEMYM	0.00	5,893.44	0.00	213.46	0.00	6,106.90
8211	A00101000	010502050107150101	1416		Aportaciones para riesgo de trabajo	0.00	27,783.36	0.00	1,006.12	0.00	28,789.48
8211	a00101000	010502050107150101	1595		Despensa	0.00	0.00	0.00	5,350.00	0.00	5,350.00
8211	A00101000	010502050107150101	1712		Estímulos por puntualidad y asistencia	0.00	60,000.00	0.00	2,000.00	0.00	62,000.00
8211	A00101000	010502050107250102			Planeación y evaluación para el desarrollo municipal	0.00	81,732.96	20,433.24	148,064.51	0.00	209,364.23
8211	A00101000	010502050107250102	1412		Aportaciones de servicio de salud	0.00	33,676.52	8,419.13	62,242.72	0.00	87,500.11
8211	A00101000	010502050107250102	1413		Aportaciones al fondo del sistema solidario de reparto	0.00	24,987.92	6,246.98	46,184.08	0.00	64,925.02
8211	A00101000	010502050107250102	1414		Aportaciones del Sistema de Capitalización Individual	0.00	6,230.12	1,557.53	8,516.37	0.00	13,188.96
8211	A00101000	010502050107250102	1415		Aportaciones para financiar los gastos generales de administración del ISSEMYM	0.00	2,946.72	736.68	5,446.30	0.00	7,656.34
8211	A00101000	010502050107250102	1416		Aportaciones para riesgo de trabajo	0.00	13,891.68	3,472.92	25,675.04	0.00	36,093.80
8211	A00101000	010502050108150101			Operación y seguimiento del COPLADEMUN	0.00	6,000.00	6,000.00	0.00	0.00	0.00
8211	A00101000	010502050108150101	2611		Combustibles, lubricantes y aditivos	0.00	6,000.00	6,000.00	0.00	0.00	0.00
8211	A00102000				PRESIDENCIA Derechos Humanos	0.00	573,863.59	197,356.52	526,739.13	0.00	903,246.20
8211	A00102000	010204010101110101			Investigación, capacitación, promoción y divulgación de los derechos humanos	0.00	1,500.00	0.00	504,805.20	0.00	506,305.20
8211	A00102000	010204010101110101	3612		Publicaciones oficiales y de información en general para difusión	0.00	1,500.00	0.00	504,805.20	0.00	506,305.20
8211	A00102000	010204010101150101			Investigación, capacitación, promoción y divulgación de los derechos humanos	0.00	549,529.87	189,398.09	15,140.64	0.00	375,272.42
8211	A00102000	010204010101150101	1131		Sueldo base	0.00	245,163.12	104,788.32	0.00	0.00	140,374.80
8211	A00102000	010204010101150101	1321		Prima vacacional	0.00	30,897.34	12,196.11	0.00	0.00	18,701.23
8211	A00102000	010204010101150101	1322		Aguinaldo	0.00	26,867.25	19,801.64	0.00	0.00	7,065.61
8211	A00102000	010204010101150101	1344		Compensación por retabulación	0.00	167,297.04	0.00	15,140.64	0.00	182,437.68
8211	A00102000	010204010101150101	1412		Aportaciones de servicio de salud	0.00	16,344.24	11,186.33	0.00	0.00	5,157.91
8211	A00102000	010204010101150101	1413		Aportaciones al fondo del sistema solidario de reparto	0.00	12,127.44	8,287.75	0.00	0.00	3,839.69
8211	A00102000	010204010101150101	1414		Aportaciones del Sistema de Capitalización Individual	0.00	3,023.68	2,078.44	0.00	0.00	945.24
8211	A00102000	010204010101150101	1415		Aportaciones para financiar los gastos generales de administración del ISSEMYM	0.00	1,430.08	0.00	0.00	0.00	1,430.08
8211	A00102000	010204010101150101	1416		Aportaciones para riesgo de trabajo	0.00	6,742.00	4,634.38	0.00	0.00	2,107.62
8211	A00102000	010204010101150101	1712		Estímulos por puntualidad y asistencia	0.00	39,637.68	26,425.12	0.00	0.00	13,212.56
8211	A00102000	010204010101250102			Investigación, capacitación, promoción y divulgación de los derechos humanos	0.00	19,833.72	4,958.43	6,793.29	0.00	21,668.58
8211	A00102000	010204010101250102	1412		Aportaciones de servicio de salud	0.00	8,172.12	2,043.03	2,799.05	0.00	8,928.14
8211	A00102000	010204010101250102	1413		Aportaciones al fondo del sistema solidario de reparto	0.00	6,063.72	1,515.93	2,076.89	0.00	6,624.68
8211	A00102000	010204010101250102	1414		Aportaciones del Sistema de Capitalización Individual	0.00	1,511.84	377.96	517.84	0.00	1,651.72
8211	A00102000	010204010101250102	1415		Aportaciones para financiar los gastos generales de administración del ISSEMYM	0.00	715.04	178.76	244.90	0.00	781.18
8211	A00102000	010204010101250102	1416		Aportaciones para riesgo de trabajo	0.00	3,371.00	842.75	1,154.61	0.00	3,682.86
8211	A00102000	010204010102150101			Protección y defensa de los derechos humanos	0.00	3,000.00	3,000.00	0.00	0.00	0.00
8211	A00102000	010204010102150101	2611		Combustibles, lubricantes y aditivos	0.00	3,000.00	3,000.00	0.00	0.00	0.00
8211	A00103000				PRESIDENCIA Comunicación Social	0.00	4,074,366.86	177,133.28	1,000,176.67	0.00	4,897,410.25
8211	A00103000	010803010103110101			Difusión y comunicación institucional	0.00	600,000.00	0.00	733,838.33	0.00	1,333,838.33
8211	A00103000	010803010103110101	3611		Gastos de publicidad y propaganda	0.00	600,000.00	0.00	733,838.33	0.00	1,333,838.33

Tenancingo
Estado de México
2022-2024

Cuenta Pública 2022
Balanza de Comprobacion Detallada
(Cifras en Pesos)

MUNICIPIO TENANCINGO 0058 **DEL 1 DE ENERO AL 31 DE DICIEMBRE DE 2022**

Cuenta (3)					Nombre de la Cuenta	Saldo Inicial (5)		Movimientos del Ejercicio (6)		Saldo Final (7)	
Cta	Scta	Sscta	Ssscta	Sssscta		Debe	Haber	Debe	Haber	Debe	Haber
8211	A00103000	01080301010315010l			Difusión y comunicación institucional	0.00	3,345,685.22	144,962.87	131,781.39	0.00	3,332,503.74
8211	A00103000	01080301010315010l	1131		Sueldo base	0.00	1,533,625.08	0.00	5,585.28	0.00	1,539,210.36
8211	A00103000	01080301010315010l	1321		Prima vacacional	0.00	193,279.20	0.00	0.00	0.00	193,279.20
8211	A00103000	01080301010315010l	1322		Aguinaldo	0.00	168,068.86	7,414.37	0.00	0.00	160,654.49
8211	A00103000	01080301010315010l	1344		Compensación por retabulación	0.00	837,748.80	0.00	10,880.00	0.00	848,628.80
8211	A00103000	01080301010315010l	1345		Gratificación	0.00	57,000.00	0.00	41,808.78	0.00	98,808.78
8211	A00103000	01080301010315010l	1412		Aportaciones de servicio de salud	0.00	106,041.60	42,754.46	0.00	0.00	63,287.14
8211	A00103000	01080301010315010l	1413		Aportaciones al fondo del sistema solidario de reparto	0.00	78,682.96	31,645.95	0.00	0.00	47,037.01
8211	A00103000	01080301010315010l	1414		Aportaciones del Sistema de Capitalización Individual	0.00	19,617.84	8,019.58	0.00	0.00	11,598.26
8211	A00103000	01080301010315010l	1415		Aportaciones para financiar los gastos generales de administración del ISSEMYM	0.00	9,278.72	3,767.52	0.00	0.00	5,511.20
8211	A00103000	01080301010315010l	1416		Aportaciones para riesgo de trabajo	0.00	43,742.16	17,760.99	0.00	0.00	25,981.17
8211	A00103000	01080301010315010l	2121		Material y útiles de imprenta y reproducción	0.00	9,600.00	9,600.00	0.00	0.00	0.00
8211	A00103000	01080301010315010l	2611		Combustibles, lubricantes y aditivos	0.00	24,000.00	24,000.00	0.00	0.00	0.00
8211	A00103000	01080301010315010l	3822		Espectáculos cívicos y culturales	0.00	265,000.00	0.00	73,507.33	0.00	338,507.33
8211	A00103000	01080301010325010l			Difusión y comunicación institucional	0.00	128,681.64	32,170.41	134,556.95	0.00	231,068.18
8211	A00103000	01080301010325010l	1412		Aportaciones de servicio de salud	0.00	53,020.80	13,255.20	55,441.78	0.00	95,207.38
8211	A00103000	01080301010325010l	1413		Aportaciones al fondo del sistema solidario de reparto	0.00	39,341.48	9,835.37	41,137.52	0.00	70,643.63
8211	A00103000	01080301010325010l	1414		Aportaciones del Sistema de Capitalización Individual	0.00	9,808.92	2,452.23	10,256.62	0.00	17,613.31
8211	A00103000	01080301010325010l	1415		Aportaciones para financiar los gastos generales de administración del ISSEMYM	0.00	4,639.36	1,159.84	4,851.22	0.00	8,330.74
8211	A00103000	01080301010325010l	1416		Aportaciones para riesgo de trabajo	0.00	21,871.08	5,467.77	22,869.81	0.00	39,273.12
8211	A00122000				PRESIDENCIA Unidad de Transparencia	0.00	598,868.50	512,254.20	0.00	0.00	86,614.30
8211	A00122000	01080401010115010l			Vinculación ciudadana con la administración pública	0.00	579,036.58	497,055.90	0.00	0.00	81,980.68
8211	A00122000	01080401010115010l	1131		Sueldo base	0.00	245,141.28	206,957.28	0.00	0.00	38,184.00
8211	A00122000	01080401010115010l	1321		Prima vacacional	0.00	30,894.60	30,894.60	0.00	0.00	0.00
8211	A00122000	01080401010115010l	1322		Aguinaldo	0.00	26,864.86	26,864.86	0.00	0.00	0.00
8211	A00122000	01080401010115010l	1344		Compensación por retabulación	0.00	186,168.00	155,140.00	0.00	0.00	31,028.00
8211	A00122000	01080401010115010l	1412		Aportaciones de servicio de salud	0.00	16,342.72	14,384.99	0.00	0.00	1,957.73
8211	A00122000	01080401010115010l	1413		Aportaciones al fondo del sistema solidario de reparto	0.00	12,126.32	10,661.17	0.00	0.00	1,465.15
8211	A00122000	01080401010115010l	1414		Aportaciones del Sistema de Capitalización Individual	0.00	3,023.44	2,670.24	0.00	0.00	353.20
8211	A00122000	01080401010115010l	1415		Aportaciones para financiar los gastos generales de administración del ISSEMYM	0.00	1,430.00	1,262.94	0.00	0.00	167.06
8211	A00122000	01080401010115010l	1416		Aportaciones para riesgo de trabajo	0.00	6,741.36	5,953.82	0.00	0.00	787.54
8211	A00122000	01080401010115010l	1712		Estímulos por puntualidad y asistencia	0.00	44,304.00	36,266.00	0.00	0.00	8,038.00
8211	A00122000	01080401010115010l	2611		Combustibles, lubricantes y aditivos	0.00	6,000.00	6,000.00	0.00	0.00	0.00
8211	A00122000	01080401010125010l			Vinculación ciudadana con la administración pública	0.00	19,831.92	15,198.30	0.00	0.00	4,633.62
8211	A00122000	01080401010125010l	1412		Aportaciones de servicio de salud	0.00	8,171.36	6,262.16	0.00	0.00	1,909.20
8211	A00122000	01080401010125010l	1413		Aportaciones al fondo del sistema solidario de reparto	0.00	6,063.16	4,646.54	0.00	0.00	1,416.62
8211	A00122000	01080401010125010l	1414		Aportaciones del Sistema de Capitalización Individual	0.00	1,511.72	1,158.52	0.00	0.00	353.20
8211	A00122000	01080401010125010l	1415		Aportaciones para financiar los gastos generales de administración del ISSEMYM	0.00	715.00	547.94	0.00	0.00	167.06
8211	A00122000	01080401010125010l	1416		Aportaciones para riesgo de trabajo	0.00	3,370.68	2,583.14	0.00	0.00	787.54
8211	A00137000				PRESIDENCIA Simplificación Administrativa	0.00	1,000.00	1,000.00	0.00	0.00	0.00
8211	A00137000	01050206040111010l			Simplificación y modernización de la administración pública	0.00	1,000.00	1,000.00	0.00	0.00	0.00
8211	A00137000	01050206040111010l	2111		Materiales y útiles de oficina	0.00	1,000.00	1,000.00	0.00	0.00	0.00
8211	A00152000				PRESIDENCIA Atención a la Mujer	0.00	486,819.12	37,481.14	390,779.91	0.00	840,117.89
8211	A00152000	02060805010115010l			Coordinación Institucional para la igualdad de género	0.00	467,146.24	31,062.92	378,762.30	0.00	814,845.62
8211	A00152000	02060805010115010l	1131		Sueldo base	0.00	189,691.20	7,645.19	0.00	0.00	182,046.01
8211	A00152000	02060805010115010l	1321		Prima vacacional	0.00	23,906.36	5,370.81	0.00	0.00	18,535.55
8211	A00152000	02060805010115010l	1322		Aguinaldo	0.00	20,788.12	1,237.00	0.00	0.00	19,551.12
8211	A00152000	02060805010115010l	1344		Compensación por retabulación	0.00	63,624.00	15,488.92	0.00	0.00	48,135.08
8211	A00152000	02060805010115010l	1345		Gratificación	0.00	132,790.80	0.00	378,692.39	0.00	511,483.19
8211	A00152000	02060805010115010l	1412		Aportaciones de servicio de salud	0.00	14,563.52	0.00	69.91	0.00	14,633.43
8211	A00152000	02060805010115010l	1413		Aportaciones al fondo del sistema solidario de reparto	0.00	10,806.16	0.00	0.00	0.00	10,806.16
8211	A00152000	02060805010115010l	1414		Aportaciones del Sistema de Capitalización Individual	0.00	2,694.24	217.80	0.00	0.00	2,476.44
8211	A00152000	02060805010115010l	1415		Aportaciones para financiar los gastos generales de administración del ISSEMYM	0.00	1,274.40	103.20	0.00	0.00	1,171.20
8211	A00152000	02060805010115010l	1416		Aportaciones para riesgo de trabajo	0.00	6,007.44	0.00	0.00	0.00	6,007.44
8211	A00152000	02060805010115010l	2611		Combustibles, lubricantes y aditivos	0.00	1,000.00	1,000.00	0.00	0.00	0.00
8211	A00152000	02060805010125010l			Coordinación Institucional para la igualdad de género	0.00	17,672.88	4,418.22	12,017.61	0.00	25,272.27
8211	A00152000	02060805010125010l	1412		Aportaciones de servicio de salud	0.00	7,281.76	1,820.44	4,951.66	0.00	10,412.98

Tenancingo
Estado de México
2022-2024

Cuenta Pública 2022
Balanza de Comprobacion Detallada
(Cifras en Pesos)

MUNICIPIO TENANCINGO 0058

DEL 1 DE ENERO AL 31 DE DICIEMBRE DE 2022

Cuenta (3)					Nombre de la Cuenta	Saldo Inicial (6)		Movimientos del Ejercicio (6)		Saldo Final (7)	
Cta	Scta	Sscta	Ssscta	Sssscta		Debe	Haber	Debe	Haber	Debe	Haber
8211	A00152000	02060805010125010 2	1413		Aportaciones al fondo del sistema solidario de reparto	0.00	5,403.08	1,350.77	3,674.14	0.00	7,726.45
8211	A00152000	02060805010125010 2	1414		Aportaciones del Sistema de Capitalización Individual	0.00	1,347.12	338.78	916.08	0.00	1,926.42
8211	A00152000	02060805010125010 2	1415		Aportaciones para financiar los gastos generales de administración del ISSEMYM	0.00	637.20	159.30	433.17	0.00	911.07
8211	A00152000	02060805010125010 2	1416		Aportaciones para riesgo de trabajo	0.00	3,003.72	750.93	2,042.56	0.00	4,295.35
8211	A00152000	02060805010211010 1			Cultura de igualdad y prevención de la violencia de género	0.00	1,000.00	1,000.00	0.00	0.00	0.00
8211	A00152000	02060805010211010 1	2111		Materiales y útiles de oficina	0.00	1,000.00	1,000.00	0.00	0.00	0.00
8211	A00152000	02060805010411010 1			Apoyo social para el empoderamiento económico de la mujer	0.00	1,000.00	1,000.00	0.00	0.00	0.00
8211	A00152000	02060805010411010 1	2111		Materiales y útiles de oficina	0.00	1,000.00	1,000.00	0.00	0.00	0.00
8211	A00A00000				PRESIDENCIA Presidencia	0.00	15,171,066.48	1,690,259.17	3,618,091.72	0.00	17,098,899.03
8211	A00A00000	01030101010111010 1			Relaciones públicas	0.00	527,000.00	216,401.08	1,158,065.80	0.00	1,468,664.72
8211	A00A00000	01030101010111010 1	2911		Refacciones, accesorios y herramientas	0.00	3,000.00	2,160.00	0.00	0.00	840.00
8211	A00A00000	01030101010111010 1	3551		Reparación y mantenimiento de vehículos terrestres, aéreos y lacustres	0.00	24,000.00	24,000.00	0.00	0.00	0.00
8211	A00A00000	01030101010111010 1	3611		Gastos de publicidad y propaganda	0.00	300,000.00	23,677.22	0.00	0.00	276,322.78
8211	A00A00000	01030101010111010 1	3822		Espectáculos cívicos y culturales	0.00	0.00	0.00	1,158,065.80	0.00	1,158,065.80
8211	A00A00000	01030101010111010 1	3841		Exposiciones y ferias	0.00	200,000.00	166,563.86	0.00	0.00	33,436.14
8211	A00A00000	01030101010115010 1			Relaciones públicas	0.00	13,349,549.48	1,096,394.07	1,361,529.48	0.00	13,614,684.89
8211	A00A00000	01030101010115010 1	1111		Dietas	0.00	947,329.92	0.00	0.00	0.00	947,329.92
8211	A00A00000	01030101010115010 1	1131		Sueldo base	0.00	3,678,427.32	351,739.41	0.00	0.00	3,326,687.91
8211	A00A00000	01030101010115010 1	1311		Prima por años de servicio	0.00	60,720.00	6,710.00	0.00	0.00	54,010.00
8211	A00A00000	01030101010115010 1	1321		Prima vacacional	0.00	582,974.48	67,608.57	0.00	0.00	515,365.91
8211	A00A00000	01030101010115010 1	1322		Aguinaldo	0.00	603,695.20	97,979.16	0.00	0.00	505,716.04
8211	A00A00000	01030101010115010 1	1344		Compensación por retabulación	0.00	2,462,779.44	0.00	695,466.52	0.00	3,158,245.96
8211	A00A00000	01030101010115010 1	1345		Gratificación	0.00	3,538,148.88	0.00	225,449.72	0.00	3,763,598.60
8211	A00A00000	01030101010115010 1	1346		Gratificación por convenio	0.00	17,500.00	5,250.00	0.00	0.00	12,250.00
8211	A00A00000	01030101010115010 1	1412		Aportaciones de servicio de salud	0.00	325,106.72	126,607.49	0.00	0.00	198,499.23
8211	A00A00000	01030101010115010 1	1413		Aportaciones al fondo del sistema solidario de reparto	0.00	241,228.96	86,836.48	0.00	0.00	154,392.48
8211	A00A00000	01030101010115010 1	1414		Aportaciones del Sistema de Capitalización Individual	0.00	60,144.72	19,916.89	0.00	0.00	40,227.83
8211	A00A00000	01030101010115010 1	1415		Aportaciones para financiar los gastos generales de administración del ISSEMYM	0.00	28,446.88	11,419.89	0.00	0.00	17,026.99
8211	A00A00000	01030101010115010 1	1416		Aportaciones para riesgo de trabajo	0.00	134,106.72	56,212.01	0.00	0.00	77,894.71
8211	A00A00000	01030101010115010 1	1546		Otros gastos derivados de convenio	0.00	0.00	0.00	440,613.24	0.00	440,613.24
8211	A00A00000	01030101010115010 1	1595		Despensa	0.00	30,000.00	0.00	0.00	0.00	30,000.00
8211	A00A00000	01030101010115010 1	1712		Estímulos por puntualidad y asistencia	0.00	218,940.24	23,303.24	0.00	0.00	195,637.00
8211	A00A00000	01030101010115010 1	2211		Productos alimenticios para personas	0.00	60,000.00	26,111.96	0.00	0.00	33,888.04
8211	A00A00000	01030101010115010 1	2611		Combustibles, lubricantes y aditivos	0.00	360,000.00	216,698.97	0.00	0.00	143,301.03
8211	A00A00000	01030101010116010 1			Relaciones públicas	0.00	900,000.00	278,834.77	776,005.30	0.00	1,397,170.53
8211	A00A00000	01030101010116010 1	3661		Servicios de creación y difusión de contenido a través de Internet	0.00	300,000.00	278,834.77	0.00	0.00	21,165.23
8211	A00A00000	01030101010116010 1	3821		Gastos de ceremonias oficiales y de orden social	0.00	600,000.00	0.00	776,005.30	0.00	1,376,005.30
8211	A00A00000	01030101010125010 2			Relaciones públicas	0.00	394,517.00	98,629.25	322,491.14	0.00	618,378.89
8211	A00A00000	01030101010125010 2	1412		Aportaciones de servicio de salud	0.00	162,553.36	40,638.34	134,230.12	0.00	256,145.14
8211	A00A00000	01030101010125010 2	1413		Aportaciones al fondo del sistema solidario de reparto	0.00	120,614.48	30,153.62	99,598.77	0.00	190,059.63
8211	A00A00000	01030101010125010 2	1414		Aportaciones del Sistema de Capitalización Individual	0.00	30,072.36	7,518.09	21,547.41	0.00	44,101.68
8211	A00A00000	01030101010125010 2	1415		Aportaciones para financiar los gastos generales de administración del ISSEMYM	0.00	14,223.44	3,555.86	11,745.10	0.00	22,412.68
8211	A00A00000	01030101010125010 2	1416		Aportaciones para riesgo de trabajo	0.00	67,053.36	16,763.34	55,369.74	0.00	105,659.76
8211	B00B00000				SINDICATURAS Sindicatura	0.00	3,725,323.67	632,018.57	740,061.84	0.00	3,833,366.94
8211	B00B00000	01030401010115010 1			Fiscalización, control y evaluación interna de la gestión pública	0.00	3,602,667.27	601,354.47	583,029.06	0.00	3,584,341.86
8211	B00B00000	01030401010115010 1	1111		Dietas	0.00	805,231.92	0.00	0.00	0.00	805,231.92
8211	B00B00000	01030401010115010 1	1131		Sueldo base	0.00	683,636.64	0.00	279,436.63	0.00	963,073.27
8211	B00B00000	01030401010115010 1	1311		Prima por años de servicio	0.00	15,840.00	0.00	0.00	0.00	15,840.00
8211	B00B00000	01030401010115010 1	1321		Prima vacacional	0.00	187,638.64	0.00	31,523.24	0.00	219,161.88
8211	B00B00000	01030401010115010 1	1322		Aguinaldo	0.00	200,745.11	0.00	29,890.99	0.00	230,636.10
8211	B00B00000	01030401010115010 1	1344		Compensación por retabulación	0.00	571,920.00	0.00	241,328.20	0.00	813,248.20
8211	B00B00000	01030401010115010 1	1345		Gratificación	0.00	852,842.16	503,034.43	0.00	0.00	349,807.73
8211	B00B00000	01030401010115010 1	1346		Gratificación por convenio	0.00	3,500.00	0.00	0.00	0.00	3,500.00
8211	B00B00000	01030401010115010 1	1412		Aportaciones de servicio de salud	0.00	101,076.56	26,636.88	0.00	0.00	74,439.68
8211	B00B00000	01030401010115010 1	1413		Aportaciones al fondo del sistema solidario de reparto	0.00	74,998.80	19,684.20	0.00	0.00	55,314.60
8211	B00B00000	01030401010115010 1	1414		Aportaciones del Sistema de Capitalización Individual	0.00	18,699.12	8,524.60	0.00	0.00	10,174.52
8211	B00B00000	01030401010115010 1	1415		Aportaciones para financiar los gastos generales de administración del ISSEMYM	0.00	8,844.24	2,358.04	0.00	0.00	6,486.20

Tenancingo
Estado de México
2022-2024

Cuenta Pública 2022
Balanza de Comprobacion Detallada
(Cifras en Pesos)

MUNICIPIO TENANCINGO 0058 **DEL 1 DE ENERO AL 31 DE DICIEMBRE DE 2022**

Cuenta (3)					Nombre de la Cuenta	Saldo Inicial (5)		Movimientos del Ejercicio (6)		Saldo Final (7)	
Cta	Scta	Sscta	Ssscta	Sssscta		Debe	Haber	Debe	Haber	Debe	Haber
8211	B00B00000	01030401010150101	1416		Aportaciones para riesgo de trabajo	0.00	41,694.08	11,116.32	0.00	0.00	30,577.76
8211	B00B00000	01030401010150101	1595		Despensa	0.00	6,000.00	0.00	850.00	0.00	6,850.00
8211	B00B00000	01030401010150101	2611		Combustibles, lubricantes y aditivos	0.00	30,000.00	30,000.00	0.00	0.00	0.00
8211	B00B00000	01030401010250102			Fiscalización, control y evaluación interna de la gestión pública	0.00	122,656.40	30,664.10	157,032.78	0.00	249,025.08
8211	B00B00000	01030401010250102	1412		Aportaciones de servicio de salud	0.00	50,538.28	12,634.57	66,727.82	0.00	104,631.53
8211	B00B00000	01030401010250102	1413		Aportaciones al fondo del sistema solidario de reparto	0.00	37,499.40	9,374.85	49,511.99	0.00	77,636.54
8211	B00B00000	01030401010250102	1414		Aportaciones del Sistema de Capitalización Individual	0.00	9,349.56	2,337.39	7,429.15	0.00	14,441.32
8211	B00B00000	01030401010250102	1415		Aportaciones para financiar los gastos generales de administración del ISSEMYM	0.00	4,422.12	1,105.53	5,838.68	0.00	9,155.27
8211	B00B00000	01030401010250102	1416		Aportaciones para riesgo de trabajo	0.00	20,847.04	5,211.76	27,525.14	0.00	43,160.42
8211	C00C01000				REGIDURIAS Regiduria No.1	0.00	3,178,902.79	483,394.47	609,870.17	0.00	3,305,378.49
8211	C00C01000	01030902010150101			Revision y emision de la reglamentacion municipal	0.00	3,086,478.75	460,288.46	497,098.78	0.00	3,123,289.07
8211	C00C01000	01030902010150101	1111		Dietas	0.00	710,500.08	0.00	0.00	0.00	710,500.08
8211	C00C01000	01030902010150101	1131		Sueldo base	0.00	431,948.88	0.00	201,793.13	0.00	633,742.01
8211	C00C01000	01030902010150101	1321		Prima vacacional	0.00	143,980.18	0.00	13,642.77	0.00	157,622.95
8211	C00C01000	01030902010150101	1322		Aguinaldo	0.00	125,200.17	0.00	25,127.78	0.00	150,327.95
8211	C00C01000	01030902010150101	1344		Compensación por retabulación	0.00	611,517.12	0.00	256,535.10	0.00	868,052.22
8211	C00C01000	01030902010150101	1345		Gratificación	0.00	820,164.24	387,212.12	0.00	0.00	432,952.12
8211	C00C01000	01030902010150101	1412		Aportaciones de servicio de salud	0.00	76,163.28	17,466.69	0.00	0.00	58,696.59
8211	C00C01000	01030902010150101	1413		Aportaciones al fondo del sistema solidario de reparto	0.00	56,513.12	12,899.33	0.00	0.00	43,613.79
8211	C00C01000	01030902010150101	1414		Aportaciones del Sistema de Capitalización Individual	0.00	14,090.16	3,859.08	0.00	0.00	10,231.08
8211	C00C01000	01030902010150101	1415		Aportaciones para financiar los gastos generales de administración del ISSEMYM	0.00	6,664.24	1,549.00	0.00	0.00	5,115.24
8211	C00C01000	01030902010150101	1416		Aportaciones para riesgo de trabajo	0.00	31,417.28	7,302.24	0.00	0.00	24,115.04
8211	C00C01000	01030902010150101	1712		Estímulos por puntualidad y asistencia	0.00	28,320.00	0.00	0.00	0.00	28,320.00
8211	C00C01000	01030902010150101	2611		Combustibles, lubricantes y aditivos	0.00	30,000.00	30,000.00	0.00	0.00	0.00
8211	C00C01000	01030902010250102			Revision y emision de la reglamentacion municipal	0.00	92,424.04	23,106.01	112,771.39	0.00	182,089.42
8211	C00C01000	01030902010250102	1412		Aportaciones de servicio de salud	0.00	38,081.64	9,520.41	46,734.16	0.00	75,295.39
8211	C00C01000	01030902010250102	1413		Aportaciones al fondo del sistema solidario de reparto	0.00	28,256.56	7,064.14	34,676.74	0.00	55,869.16
8211	C00C01000	01030902010250102	1414		Aportaciones del Sistema de Capitalización Individual	0.00	7,045.08	1,761.27	7,993.43	0.00	13,277.24
8211	C00C01000	01030902010250102	1415		Aportaciones para financiar los gastos generales de administración del ISSEMYM	0.00	3,332.12	833.03	4,089.23	0.00	6,588.32
8211	C00C01000	01030902010250102	1416		Aportaciones para riesgo de trabajo	0.00	15,708.64	3,927.16	19,277.83	0.00	31,059.31
8211	C00C02000				REGIDURIAS Regiduria No.2	0.00	3,339,900.98	209,708.03	267,078.23	0.00	3,397,271.18
8211	C00C02000	01030902010150101			Revision y emision de la reglamentacion municipal	0.00	3,195,516.66	173,611.95	128,440.10	0.00	3,150,344.81
8211	C00C02000	01030902010150101	1111		Dietas	0.00	710,500.08	0.00	0.00	0.00	710,500.08
8211	C00C02000	01030902010150101	1131		Sueldo base	0.00	1,026,349.68	29,841.08	0.00	0.00	996,508.60
8211	C00C02000	01030902010150101	1311		Prima por años de servicio	0.00	15,840.00	0.00	0.00	0.00	15,840.00
8211	C00C02000	01030902010150101	1321		Prima vacacional	0.00	218,891.16	4,026.69	0.00	0.00	214,864.47
8211	C00C02000	01030902010150101	1322		Aguinaldo	0.00	218,677.98	2,965.08	0.00	0.00	215,712.90
8211	C00C02000	01030902010150101	1344		Compensación por retabulación	0.00	635,112.00	0.00	127,590.10	0.00	762,702.10
8211	C00C02000	01030902010150101	1345		Gratificación	0.00	41,877.12	0.00	0.00	0.00	41,877.12
8211	C00C02000	01030902010150101	1346		Gratificación por convenio	0.00	3,500.00	0.00	0.00	0.00	3,500.00
8211	C00C02000	01030902010150101	1412		Aportaciones de servicio de salud	0.00	118,981.76	43,925.60	0.00	0.00	75,056.16
8211	C00C02000	01030902010150101	1413		Aportaciones al fondo del sistema solidario de reparto	0.00	88,284.48	32,489.08	0.00	0.00	55,795.40
8211	C00C02000	01030902010150101	1414		Aportaciones del Sistema de Capitalización Individual	0.00	22,011.52	8,200.66	0.00	0.00	13,810.86
8211	C00C02000	01030902010150101	1415		Aportaciones para financiar los gastos generales de administración del ISSEMYM	0.00	10,410.80	3,878.52	0.00	0.00	6,532.28
8211	C00C02000	01030902010150101	1416		Aportaciones para riesgo de trabajo	0.00	49,080.08	18,285.24	0.00	0.00	30,794.84
8211	C00C02000	01030902010150101	1595		Despensa	0.00	6,000.00	0.00	850.00	0.00	6,850.00
8211	C00C02000	01030902010150101	2611		Combustibles, lubricantes y aditivos	0.00	30,000.00	30,000.00	0.00	0.00	0.00
8211	C00C02000	01030902010250102			Revision y emision de la reglamentacion municipal	0.00	144,384.32	36,096.08	138,638.13	0.00	246,926.37
8211	C00C02000	01030902010250102	1412		Aportaciones de servicio de salud	0.00	59,490.88	14,872.72	57,123.29	0.00	101,741.45
8211	C00C02000	01030902010250102	1413		Aportaciones al fondo del sistema solidario de reparto	0.00	44,142.24	11,035.56	42,385.37	0.00	75,492.05
8211	C00C02000	01030902010250102	1414		Aportaciones del Sistema de Capitalización Individual	0.00	11,005.76	2,751.44	10,567.70	0.00	18,822.02
8211	C00C02000	01030902010250102	1415		Aportaciones para financiar los gastos generales de administración del ISSEMYM	0.00	5,205.40	1,301.35	4,998.45	0.00	8,902.50
8211	C00C02000	01030902010250102	1416		Aportaciones para riesgo de trabajo	0.00	24,540.04	6,135.01	23,563.32	0.00	41,968.35
8211	C00C03000				REGIDURIAS Regiduria No.3	0.00	2,662,523.25	212,680.56	131,735.42	0.00	2,581,578.11
8211	C00C03000	01030902010150101			Revision y emision de la reglamentacion municipal	0.00	2,594,447.09	195,661.52	59,674.36	0.00	2,458,459.93
8211	C00C03000	01030902010150101	1111		Dietas	0.00	710,500.08	0.00	0.00	0.00	710,500.08
8211	C00C03000	01030902010150101	1131		Sueldo base	0.00	142,490.64	0.00	38,118.25	0.00	180,608.89

Tenancingo
Estado de México
2022-2024

Cuenta Pública 2022
Balanza de Comprobacion Detallada
(Cifras en Pesos)

MUNICIPIO TENANCINGO 0058 **DEL 1 DE ENERO AL 31 DE DICIEMBRE DE 2022**

Cuenta (3)					Nombre de la Cuenta	Saldo Inicial (5)		Movimientos del Ejercicio (6)		Saldo Final (7)	
Cta	Scta	Sscta	Ssscta	Sssscta		Debe	Haber	Debe	Haber	Debe	Haber
8211	C00C03000	01030902010150101	1311		Prima por años de servicio	0.00	13,200.00	0.00	0.00	0.00	13,200.00
8211	C00C03000	01030902010150101	1321		Prima vacacional	0.00	107,500.44	0.00	2,603.93	0.00	110,104.37
8211	C00C03000	01030902010150101	1322		Aguinaldo	0.00	108,703.69	0.00	4,132.18	0.00	112,835.87
8211	C00C03000	01030902010150101	1344		Compensación por retabulación	0.00	450,192.00	0.00	11,970.00	0.00	462,162.00
8211	C00C03000	01030902010150101	1345		Gratificación	0.00	886,207.92	120,369.40	0.00	0.00	765,838.52
8211	C00C03000	01030902010150101	1346		Gratificación por convenio	0.00	3,500.00	0.00	0.00	0.00	3,500.00
8211	C00C03000	01030902010150101	1412		Aportaciones de servicio de salud	0.00	59,709.60	20,181.45	0.00	0.00	39,528.15
8211	C00C03000	01030902010150101	1413		Aportaciones al fondo del sistema solidario de reparto	0.00	44,304.56	14,926.17	0.00	0.00	29,378.39
8211	C00C03000	01030902010150101	1414		Aportaciones del Sistema de Capitalización Individual	0.00	2,283.44	0.00	0.00	0.00	2,283.44
8211	C00C03000	01030902010150101	1415		Aportaciones para financiar los gastos generales de administración del ISSEMYM	0.00	5,224.56	1,782.28	0.00	0.00	3,442.28
8211	C00C03000	01030902010150101	1416		Aportaciones para riesgo de trabajo	0.00	24,630.16	8,402.22	0.00	0.00	16,227.94
8211	C00C03000	01030902010150101	1595		Despensa	0.00	6,000.00	0.00	850.00	0.00	6,850.00
8211	C00C03000	01030902010150101	1712		Estímulos por puntualidad y asistencia	0.00	0.00	0.00	2,000.00	0.00	2,000.00
8211	C00C03000	01030902010150101	2611		Combustibles, lubricantes y aditivos	0.00	30,000.00	30,000.00	0.00	0.00	0.00
8211	C00C03000	01030902010250102			Revision y emision de la reglamentacion municipal	0.00	68,076.16	17,019.04	72,061.06	0.00	123,118.18
8211	C00C03000	01030902010250102	1412		Aportaciones de servicio de salud	0.00	29,854.80	7,463.70	31,496.65	0.00	53,887.75
8211	C00C03000	01030902010250102	1413		Aportaciones al fondo del sistema solidario de reparto	0.00	22,152.28	5,538.07	23,370.56	0.00	39,984.77
8211	C00C03000	01030902010250102	1414		Aportaciones del Sistema de Capitalización Individual	0.00	1,141.72	285.43	1,445.47	0.00	2,301.76
8211	C00C03000	01030902010250102	1415		Aportaciones para financiar los gastos generales de administración del ISSEMYM	0.00	2,612.28	653.07	2,755.97	0.00	4,715.18
8211	C00C03000	01030902010250102	1416		Aportaciones para riesgo de trabajo	0.00	12,315.08	3,078.77	12,992.41	0.00	22,228.72
8211	C00C04000				REGIDURIAS Regiduria No.4	0.00	2,694,574.62	149,222.71	133,583.65	0.00	2,678,935.56
8211	C00C04000	01030902010150101			Revision y emision de la reglamentacion municipal	0.00	2,601,971.14	126,071.84	35,654.28	0.00	2,511,553.58
8211	C00C04000	01030902010150101	1111		Dietas	0.00	710,500.08	0.00	0.00	0.00	710,500.08
8211	C00C04000	01030902010150101	1131		Sueldo base	0.00	434,166.84	0.00	29,915.89	0.00	464,082.73
8211	C00C04000	01030902010150101	1321		Prima vacacional	0.00	144,259.72	0.00	2,183.92	0.00	146,443.64
8211	C00C04000	01030902010150101	1322		Aguinaldo	0.00	125,443.22	0.00	3,554.47	0.00	128,997.69
8211	C00C04000	01030902010150101	1344		Compensación por retabulación	0.00	822,360.00	0.00	0.00	0.00	822,360.00
8211	C00C04000	01030902010150101	1345		Gratificación	0.00	150,034.32	27,924.08	0.00	0.00	122,110.24
8211	C00C04000	01030902010150101	1412		Aportaciones de servicio de salud	0.00	76,311.12	28,045.51	0.00	0.00	48,265.61
8211	C00C04000	01030902010150101	1413		Aportaciones al fondo del sistema solidario de reparto	0.00	56,622.80	20,760.11	0.00	0.00	35,862.69
8211	C00C04000	01030902010150101	1414		Aportaciones del Sistema de Capitalización Individual	0.00	14,117.52	5,223.62	0.00	0.00	8,893.90
8211	C00C04000	01030902010150101	1415		Aportaciones para financiar los gastos generales de administración del ISSEMYM	0.00	6,677.28	2,470.89	0.00	0.00	4,206.39
8211	C00C04000	01030902010150101	1416		Aportaciones para riesgo de trabajo	0.00	31,478.24	11,647.63	0.00	0.00	19,830.61
8211	C00C04000	01030902010150101	2611		Combustibles, lubricantes y aditivos	0.00	30,000.00	30,000.00	0.00	0.00	0.00
8211	C00C04000	01030902010250102			Revision y emision de la reglamentacion municipal	0.00	92,603.48	23,150.87	97,928.37	0.00	167,381.98
8211	C00C04000	01030902010250102	1412		Aportaciones de servicio de salud	0.00	38,155.56	9,538.89	40,349.69	0.00	68,966.36
8211	C00C04000	01030902010250102	1413		Aportaciones al fondo del sistema solidario de reparto	0.00	28,311.40	7,077.85	29,939.73	0.00	51,173.28
8211	C00C04000	01030902010250102	1414		Aportaciones del Sistema de Capitalización Individual	0.00	7,058.76	1,764.69	7,465.03	0.00	12,759.10
8211	C00C04000	01030902010250102	1415		Aportaciones para financiar los gastos generales de administración del ISSEMYM	0.00	3,338.64	834.66	3,530.46	0.00	6,034.44
8211	C00C04000	01030902010250102	1416		Aportaciones para riesgo de trabajo	0.00	15,739.12	3,934.78	16,644.46	0.00	28,448.80
8211	C00C05000				REGIDURIAS Regiduria No.5	0.00	2,590,292.14	244,955.94	180,505.43	0.00	2,525,841.63
8211	C00C05000	01030902010150101			Revision y emision de la reglamentacion municipal	0.00	2,523,781.82	228,328.36	111,020.20	0.00	2,406,473.66
8211	C00C05000	01030902010150101	1111		Dietas	0.00	710,500.08	0.00	0.00	0.00	710,500.08
8211	C00C05000	01030902010150101	1131		Sueldo base	0.00	54,612.36	0.00	34,189.92	0.00	88,802.28
8211	C00C05000	01030902010150101	1321		Prima vacacional	0.00	96,425.34	0.00	2,637.27	0.00	99,062.61
8211	C00C05000	01030902010150101	1322		Aguinaldo	0.00	83,848.12	0.00	3,819.17	0.00	87,667.29
8211	C00C05000	01030902010150101	1344		Compensación por retabulación	0.00	450,192.00	0.00	70,373.84	0.00	520,565.84
8211	C00C05000	01030902010150101	1345		Gratificación	0.00	965,183.28	154,915.36	0.00	0.00	810,267.92
8211	C00C05000	01030902010150101	1412		Aportaciones de servicio de salud	0.00	54,808.64	17,855.01	0.00	0.00	36,953.63
8211	C00C05000	01030902010150101	1413		Aportaciones al fondo del sistema solidario de reparto	0.00	40,668.08	13,200.91	0.00	0.00	27,467.17
8211	C00C05000	01030902010150101	1414		Aportaciones del Sistema de Capitalización Individual	0.00	10,139.60	3,337.26	0.00	0.00	6,802.34
8211	C00C05000	01030902010150101	1415		Aportaciones para financiar los gastos generales de administración del ISSEMYM	0.00	4,795.76	1,578.44	0.00	0.00	3,217.32
8211	C00C05000	01030902010150101	1416		Aportaciones para riesgo de trabajo	0.00	22,608.56	7,441.38	0.00	0.00	15,167.18
8211	C00C05000	01030902010150101	2611		Combustibles, lubricantes y aditivos	0.00	30,000.00	30,000.00	0.00	0.00	0.00
8211	C00C05000	01030902010250102			Revision y emision de la reglamentacion municipal	0.00	66,510.32	16,627.58	69,485.23	0.00	119,367.97
8211	C00C05000	01030902010250102	1412		Aportaciones de servicio de salud	0.00	27,404.32	6,851.08	28,630.12	0.00	49,183.36
8211	C00C05000	01030902010250102	1413		Aportaciones al fondo del sistema solidario de reparto	0.00	20,334.04	5,083.51	21,243.48	0.00	36,494.01

Tenancingo
Estado de México
2022 - 2024

Cuenta Pública 2022
Balanza de Comprobacion Detallada
(Cifras en Pesos)

MUNICIPIO TENANCINGO 0058 **DEL 1 DE ENERO AL 31 DE DICIEMBRE DE 2022**

Cuenta (3)					Nombre de la Cuenta	Saldo Inicial (6)		Movimientos del Ejercicio (6)		Saldo Final (7)	
Cta	Scta	Sscta	Ssscta	Sssscta		Debe	Haber	Debe	Haber	Debe	Haber
8211	C00C05000	01030902010125010 2	1414		Aportaciones del Sistema de Capitalización Individual	0.00	5,069.80	1,267.45	5,296.61	0.00	9,098.96
8211	C00C05000	01030902010125010 2	1415		Aportaciones para financiar los gastos generales de administración del ISSEMYM	0.00	2,397.88	599.47	2,505.20	0.00	4,303.61
8211	C00C05000	01030902010125010 2	1416		Aportaciones para riesgo de trabajo	0.00	11,304.28	2,826.07	11,809.82	0.00	20,288.03
8211	C00C06000				REGIDURIAS Regiduria No.6	0.00	2,937,223.98	262,286.25	77,049.76	0.00	2,751,987.49
8211	C00C06000	01030902010115010 1			Revision y emision de la reglamentacion municipal	0.00	2,861,653.06	243,393.52	5,956.99	0.00	2,624,216.53
8211	C00C06000	01030902010115010 1	1111		Dietas	0.00	710,500.08	0.00	0.00	0.00	710,500.08
8211	C00C06000	01030902010115010 1	1131		Sueldo base	0.00	223,628.40	62,240.47	0.00	0.00	161,387.93
8211	C00C06000	01030902010115010 1	1321		Prima vacacional	0.00	117,726.04	5,625.98	0.00	0.00	112,100.06
8211	C00C06000	01030902010115010 1	1322		Aguinaldo	0.00	102,370.46	9,580.33	0.00	0.00	92,790.13
8211	C00C06000	01030902010115010 1	1344		Compensación por retabulación	0.00	613,575.60	44,979.34	0.00	0.00	568,596.26
8211	C00C06000	01030902010115010 1	1345		Gratificación	0.00	852,710.64	0.00	5,956.99	0.00	858,667.63
8211	C00C06000	01030902010115010 1	1412		Aportaciones de servicio de salud	0.00	62,275.20	27,143.91	0.00	0.00	35,131.29
8211	C00C06000	01030902010115010 1	1413		Aportaciones al fondo del sistema solidario de reparto	0.00	46,208.24	20,087.09	0.00	0.00	26,121.15
8211	C00C06000	01030902010115010 1	1414		Aportaciones del Sistema de Capitalización Individual	0.00	11,520.88	5,060.17	0.00	0.00	6,460.71
8211	C00C06000	01030902010115010 1	1415		Aportaciones para financiar los gastos generales de administración del ISSEMYM	0.00	5,449.04	2,393.30	0.00	0.00	3,055.74
8211	C00C06000	01030902010115010 1	1416		Aportaciones para riesgo de trabajo	0.00	25,688.48	11,282.93	0.00	0.00	14,405.55
8211	C00C06000	01030902010115010 1	1712		Estímulos por puntualidad y asistencia	0.00	60,000.00	25,000.00	0.00	0.00	35,000.00
8211	C00C06000	01030902010115010 1	2611		Combustibles, lubricantes y aditivos	0.00	30,000.00	30,000.00	0.00	0.00	0.00
8211	C00C06000	01030902010125010 2			Revision y emision de la reglamentacion municipal	0.00	75,570.92	18,892.73	71,092.77	0.00	127,770.96
8211	C00C06000	01030902010125010 2	1412		Aportaciones de servicio de salud	0.00	31,137.60	7,784.40	29,292.54	0.00	52,645.74
8211	C00C06000	01030902010125010 2	1413		Aportaciones al fondo del sistema solidario de reparto	0.00	23,104.12	5,776.03	21,734.89	0.00	39,062.98
8211	C00C06000	01030902010125010 2	1414		Aportaciones del Sistema de Capitalización Individual	0.00	5,760.44	1,440.11	5,419.09	0.00	9,739.42
8211	C00C06000	01030902010125010 2	1415		Aportaciones para financiar los gastos generales de administración del ISSEMYM	0.00	2,724.52	681.13	2,563.15	0.00	4,606.54
8211	C00C06000	01030902010125010 2	1416		Aportaciones para riesgo de trabajo	0.00	12,844.24	3,211.06	12,083.10	0.00	21,716.28
8211	C00C07000				REGIDURIAS Regiduria No.7	0.00	2,638,275.55	126,767.83	343,136.29	0.00	2,852,644.01
8211	C00C07000	01030902010115010 1			Revision y emision de la reglamentacion municipal	0.00	2,551,411.07	105,551.71	259,966.85	0.00	2,705,826.21
8211	C00C07000	01030902010115010 1	1111		Dietas	0.00	710,500.08	0.00	0.00	0.00	710,500.08
8211	C00C07000	01030902010115010 1	1131		Sueldo base	0.00	307,977.96	8,634.87	0.00	0.00	299,343.09
8211	C00C07000	01030902010115010 1	1311		Prima por años de servicio	0.00	15,840.00	0.00	0.00	0.00	15,840.00
8211	C00C07000	01030902010115010 1	1321		Prima vacacional	0.00	128,356.42	905.39	0.00	0.00	127,451.03
8211	C00C07000	01030902010115010 1	1322		Aguinaldo	0.00	144,521.57	1,791.01	0.00	0.00	142,730.56
8211	C00C07000	01030902010115010 1	1344		Compensación por retabulación	0.00	450,192.00	0.00	0.00	0.00	450,192.00
8211	C00C07000	01030902010115010 1	1345		Gratificación	0.00	584,794.08	0.00	255,116.85	0.00	839,910.93
8211	C00C07000	01030902010115010 1	1346		Gratificación por convenio	0.00	3,500.00	0.00	0.00	0.00	3,500.00
8211	C00C07000	01030902010115010 1	1412		Aportaciones de servicio de salud	0.00	69,933.68	26,422.90	0.00	0.00	43,510.78
8211	C00C07000	01030902010115010 1	1413		Aportaciones al fondo del sistema solidario de reparto	0.00	51,890.80	19,549.58	0.00	0.00	32,341.22
8211	C00C07000	01030902010115010 1	1414		Aportaciones del Sistema de Capitalización Individual	0.00	12,937.68	4,928.48	0.00	0.00	8,009.20
8211	C00C07000	01030902010115010 1	1415		Aportaciones para financiar los gastos generales de administración del ISSEMYM	0.00	6,119.20	2,330.26	0.00	0.00	3,788.94
8211	C00C07000	01030902010115010 1	1416		Aportaciones para riesgo de trabajo	0.00	28,847.60	10,989.22	0.00	0.00	17,858.38
8211	C00C07000	01030902010115010 1	1595		Despensa	0.00	6,000.00	0.00	850.00	0.00	6,850.00
8211	C00C07000	01030902010115010 1	1712		Estímulos por puntualidad y asistencia	0.00	0.00	0.00	4,000.00	0.00	4,000.00
8211	C00C07000	01030902010115010 1	2611		Combustibles, lubricantes y aditivos	0.00	30,000.00	30,000.00	0.00	0.00	0.00
8211	C00C07000	01030902010125010 2			Revision y emision de la reglamentacion municipal	0.00	84,864.48	21,216.12	83,169.44	0.00	146,817.80
8211	C00C07000	01030902010125010 2	1412		Aportaciones de servicio de salud	0.00	34,966.84	8,741.71	34,268.34	0.00	60,493.47
8211	C00C07000	01030902010125010 2	1413		Aportaciones al fondo del sistema solidario de reparto	0.00	25,945.40	6,486.35	25,427.11	0.00	44,886.16
8211	C00C07000	01030902010125010 2	1414		Aportaciones del Sistema de Capitalización Individual	0.00	6,468.84	1,617.21	6,339.69	0.00	11,191.32
8211	C00C07000	01030902010125010 2	1415		Aportaciones para financiar los gastos generales de administración del ISSEMYM	0.00	3,059.60	764.90	2,998.51	0.00	5,293.21
8211	C00C07000	01030902010125010 2	1416		Aportaciones para riesgo de trabajo	0.00	14,423.80	3,605.95	14,135.79	0.00	24,953.64
8211	D00109000				SECRETARIA DEL AYUNTAMIENTO Registro Civil	0.00	3,512,288.63	165,758.79	541,512.06	0.00	3,888,041.90
8211	D00109000	01080101030111010 1			Actualización del registro civil	0.00	295,000.00	25,000.00	58,370.00	0.00	328,370.00
8211	D00109000	01080101030111010 1	3362		Impresiones de documentos oficiales para la prestación de servicios públicos, identificación, formatos adminis	0.00	270,000.00	0.00	58,370.00	0.00	328,370.00
8211	D00109000	01080101030111010 1	3551		Reparación y mantenimiento de vehículos terrestres, aéreos y lacustres	0.00	25,000.00	25,000.00	0.00	0.00	0.00
8211	D00109000	01080101030115010 1			Actualización del registro civil	0.00	3,063,200.67	102,236.80	319,385.76	0.00	3,280,349.63
8211	D00109000	01080101030115010 1	1131		Sueldo base	0.00	1,699,726.44	0.00	92,916.67	0.00	1,792,643.11
8211	D00109000	01080101030115010 1	1311		Prima por años de servicio	0.00	39,600.00	0.00	15,400.00	0.00	55,000.00
8211	D00109000	01080101030115010 1	1321		Prima vacacional	0.00	214,212.60	0.00	3,166.70	0.00	217,399.30

Tenancingo
Estado de México
2022-2024

Cuenta Pública 2022
Balanza de Comprobacion Detallada
(Cifras en Pesos)

MUNICIPIO TENANCINGO 0058 **DEL 1 DE ENERO AL 31 DE DICIEMBRE DE 2022**

Cuenta (3)					Nombre de la Cuenta	Saldo Inicial (5)		Movimientos del Ejercicio (6)		Saldo Final (7)	
Cta	Scta	Sscta	Ssscta	Sssscta		Debe	Haber	Debe	Haber	Debe	Haber
8211	D00109000	01080101030115010l	1322		Aguinaldo	0.00	259,730.11	0.00	47,138.29	0.00	306,868.40
8211	D00109000	01080101030115010l	1344		Compensación por retabulación	0.00	326,310.48	0.00	99,905.56	0.00	426,216.04
8211	D00109000	01080101030115010l	1345		Gratificación	0.00	186,945.12	0.00	35,838.54	0.00	222,783.66
8211	D00109000	01080101030115010l	1346		Gratificación por convenio	0.00	10,500.00	0.00	4,000.00	0.00	14,500.00
8211	D00109000	01080101030115010l	1412		Aportaciones de servicio de salud	0.00	126,978.00	40,019.48	0.00	0.00	86,958.52
8211	D00109000	01080101030115010l	1413		Aportaciones al fondo del sistema solidario de reparto	0.00	94,217.84	30,582.04	0.00	0.00	63,635.80
8211	D00109000	01080101030115010l	1414		Aportaciones del Sistema de Capitalización Individual	0.00	23,490.96	10,771.46	0.00	0.00	12,719.50
8211	D00109000	01080101030115010l	1415		Aportaciones para financiar los gastos generales de administración del ISSEMYM	0.00	11,110.72	3,651.32	0.00	0.00	7,459.40
8211	D00109000	01080101030115010l	1416		Aportaciones para riesgo de trabajo	0.00	52,378.40	17,212.50	0.00	0.00	35,165.90
8211	D00109000	01080101030115010l	1595		Despensa	0.00	18,000.00	0.00	13,000.00	0.00	31,000.00
8211	D00109000	01080101030115010l	1712		Estímulos por puntualidad y asistencia	0.00	0.00	0.00	8,000.00	0.00	8,000.00
8211	D00109000	01080101030125010l			Actualización del registro civil	0.00	154,087.96	38,521.99	163,756.30	0.00	279,322.27
8211	D00109000	01080101030125010l	1412		Aportaciones de servicio de salud	0.00	63,489.00	15,872.25	69,215.72	0.00	116,832.47
8211	D00109000	01080101030125010l	1413		Aportaciones al fondo del sistema solidario de reparto	0.00	47,108.92	11,777.23	51,357.94	0.00	86,689.63
8211	D00109000	01080101030125010l	1414		Aportaciones del Sistema de Capitalización Individual	0.00	11,745.48	2,936.37	8,574.65	0.00	17,383.76
8211	D00109000	01080101030125010l	1415		Aportaciones para financiar los gastos generales de administración del ISSEMYM	0.00	5,555.36	1,388.84	6,056.33	0.00	10,222.85
8211	D00109000	01080101030125010l	1416		Aportaciones para riesgo de trabajo	0.00	26,189.20	6,547.30	28,551.66	0.00	48,193.56
8211	D00D00000				SECRETARIA DEL AYUNTAMIENTO SECRETARIA DE AYUNTAMIENTO	0.00	3,741,778.90	376,141.90	231,037.45	0.00	3,596,674.45
8211	D00D00000	01030902010111010l			Revision y emision de la reglamentacion municipal	0.00	505,000.00	59,025.00	110,818.08	0.00	556,793.08
8211	D00D00000	01030902010111010l	3331		Servicios informáticos	0.00	5,000.00	0.00	7,760.00	0.00	12,760.00
8211	D00D00000	01030902010111010l	3363		Servicios de impresión de documentos oficiales	0.00	300,000.00	59,025.00	0.00	0.00	240,975.00
8211	D00D00000	01030902010111010l	3391		Servicios profesionales	0.00	200,000.00	0.00	103,058.08	0.00	303,058.08
8211	D00D00000	01030902010115010l			Revision y emision de la reglamentacion municipal	0.00	27,600.00	27,241.00	0.00	0.00	359.00
8211	D00D00000	01030902010115010l	2111		Materiales y útiles de oficina	0.00	27,600.00	27,241.00	0.00	0.00	359.00
8211	D00D00000	01050206030115010l			Control del patrimonio y normatividad	0.00	3,079,096.62	257,355.33	2,940.00	0.00	2,824,681.29
8211	D00D00000	01050206030115010l	1131		Sueldo base	0.00	1,569,772.56	74,898.87	0.00	0.00	1,494,873.69
8211	D00D00000	01050206030115010l	1311		Prima por años de servicio	0.00	13,200.00	0.00	2,090.00	0.00	15,290.00
8211	D00D00000	01050206030115010l	1321		Prima vacacional	0.00	197,834.76	9,843.87	0.00	0.00	187,990.89
8211	D00D00000	01050206030115010l	1322		Aguinaldo	0.00	194,498.74	8,716.15	0.00	0.00	185,782.59
8211	D00D00000	01050206030115010l	1344		Compensación por retabulación	0.00	684,359.28	19,173.76	0.00	0.00	665,185.52
8211	D00D00000	01050206030115010l	1345		Gratificación	0.00	32,166.72	0.00	0.00	0.00	32,166.72
8211	D00D00000	01050206030115010l	1346		Gratificación por convenio	0.00	3,500.00	0.00	0.00	0.00	3,500.00
8211	D00D00000	01050206030115010l	1412		Aportaciones de servicio de salud	0.00	107,195.92	42,451.62	0.00	0.00	64,744.30
8211	D00D00000	01050206030115010l	1413		Aportaciones al fondo del sistema solidario de reparto	0.00	79,539.52	31,412.36	0.00	0.00	48,127.16
8211	D00D00000	01050206030115010l	1414		Aportaciones del Sistema de Capitalización Individual	0.00	19,831.12	8,435.36	0.00	0.00	11,395.76
8211	D00D00000	01050206030115010l	1415		Aportaciones para financiar los gastos generales de administración del ISSEMYM	0.00	9,379.60	3,734.94	0.00	0.00	5,644.66
8211	D00D00000	01050206030115010l	1416		Aportaciones para riesgo de trabajo	0.00	44,218.40	17,650.40	0.00	0.00	26,568.00
8211	D00D00000	01050206030115010l	1595		Despensa	0.00	6,000.00	0.00	850.00	0.00	6,850.00
8211	D00D00000	01050206030115010l	1712		Estímulos por puntualidad y asistencia	0.00	108,000.00	31,438.00	0.00	0.00	76,562.00
8211	D00D00000	01050206030115010l	2611		Combustibles, lubricantes y aditivos	0.00	9,600.00	9,600.00	0.00	0.00	0.00
8211	D00D00000	01050206030125010l			Control del patrimonio y normatividad	0.00	130,082.28	32,520.57	117,279.37	0.00	214,841.08
8211	D00D00000	01050206030125010l	1412		Aportaciones de servicio de salud	0.00	53,597.96	13,399.49	48,617.93	0.00	88,816.40
8211	D00D00000	01050206030125010l	1413		Aportaciones al fondo del sistema solidario de reparto	0.00	39,769.76	9,942.44	36,074.39	0.00	65,901.71
8211	D00D00000	01050206030125010l	1414		Aportaciones del Sistema de Capitalización Individual	0.00	9,915.56	2,478.89	8,277.97	0.00	15,714.64
8211	D00D00000	01050206030125010l	1415		Aportaciones para financiar los gastos generales de administración del ISSEMYM	0.00	4,689.80	1,172.45	4,254.08	0.00	7,771.43
8211	D00D00000	01050206030125010l	1416		Aportaciones para riesgo de trabajo	0.00	22,109.20	5,527.30	20,055.00	0.00	36,636.90
8211	E00120000				ADMINISTRACIÓN Administración y Desarrollo de Personal	0.00	16,234,271.24	2,990,392.75	1,795,194.52	0.00	15,039,073.01
8211	E00120000	01050206010111010l			Administración de personal	0.00	7,318,527.24	1,468,637.19	1,286,573.92	0.00	7,136,463.97
8211	E00120000	01050206010111010l	1131		Sueldo base	0.00	7,318,527.24	1,468,637.19	0.00	0.00	5,849,890.05
8211	E00120000	01050206010111010l	2121		Material y útiles de imprenta y reproducción	0.00	0.00	0.00	31,149.95	0.00	31,149.95
8211	E00120000	01050206010111010l	2181		Material para identificación y registro	0.00	0.00	0.00	35,683.97	0.00	35,683.97
8211	E00120000	01050206010111010l	3341		Capacitación	0.00	0.00	0.00	36,540.00	0.00	36,540.00
8211	E00120000	01050206010111010l	3591		Servicios de fumigación	0.00	0.00	0.00	1,183,200.00	0.00	1,183,200.00
8211	E00120000	01050206010115010l			Administración de personal	0.00	8,282,814.04	1,363,523.07	124,030.02	0.00	7,043,320.99
8211	E00120000	01050206010115010l	1311		Prima por años de servicio	0.00	121,440.00	3,520.00	0.00	0.00	117,920.00
8211	E00120000	01050206010115010l	1321		Prima vacacional	0.00	922,336.94	201,581.50	0.00	0.00	720,755.44
8211	E00120000	01050206010115010l	1322		Aguinaldo	0.00	968,946.06	206,353.49	0.00	0.00	762,592.57

Tenancingo
Estado de México
2022 - 2024

Cuenta Pública 2022
Balanza de Comprobacion Detallada
(Cifras en Pesos)

MUNICIPIO TENANCINGO 0058 **DEL 1 DE ENERO AL 31 DE DICIEMBRE DE 2022**

Cuenta (3)					Nombre de la Cuenta	Saldo Inicial (5)		Movimientos del Ejercicio (6)		Saldo Final (7)	
Cta	Scta	Sscta	Ssscta	Sssscta		Debe	Haber	Debe	Haber	Debe	Haber
8211	E00120000	0105020601011501O1	1344		Compensación por retabulación	0.00	2,733,786.24	248,673.19	0.00	0.00	2,485,113.05
8211	E00120000	0105020601011501O1	1345		Gratificación	0.00	1,841,847.84	0.00	103,889.96	0.00	1,945,737.80
8211	E00120000	0105020601011501O1	1346		Gratificación por convenio	0.00	42,000.00	5,950.00	0.00	0.00	36,050.00
8211	E00120000	0105020601011501O1	1412		Aportaciones de servicio de salud	0.00	521,573.68	247,261.23	0.00	0.00	274,312.45
8211	E00120000	0105020601011501O1	1413		Aportaciones al fondo del sistema solidario de reparto	0.00	387,007.84	180,640.52	0.00	0.00	206,367.32
8211	E00120000	0105020601011501O1	1414		Aportaciones del Sistema de Capitalización Individual	0.00	96,491.36	54,595.93	0.00	0.00	41,895.43
8211	E00120000	0105020601011501O1	1415		Aportaciones para financiar los gastos generales de administración del ISSEMYM	0.00	45,637.84	22,496.69	0.00	0.00	23,141.15
8211	E00120000	0105020601011501O1	1416		Aportaciones para riesgo de trabajo	0.00	215,149.20	103,525.90	0.00	0.00	111,623.30
8211	E00120000	0105020601011501O1	1595		Despensa	0.00	72,000.00	0.00	4,850.00	0.00	76,850.00
8211	E00120000	0105020601011501O1	1712		Estímulos por puntualidad y asistencia	0.00	260,597.04	58,924.62	0.00	0.00	201,672.42
8211	E00120000	0105020601011501O1	2141		Materiales y útiles para el procesamiento en equipos y bienes informáticos	0.00	24,000.00	0.00	15,290.06	0.00	39,290.06
8211	E00120000	0105020601011501O1	2611		Combustibles, lubricantes y aditivos	0.00	30,000.00	30,000.00	0.00	0.00	0.00
8211	E00120000	0105020601012501O2			Administración de personal	0.00	632,929.96	158,232.49	384,590.58	0.00	859,288.05
8211	E00120000	0105020601012501O2	1412		Aportaciones de servicio de salud	0.00	260,786.84	65,196.71	162,342.59	0.00	357,932.72
8211	E00120000	0105020601012501O2	1413		Aportaciones al fondo del sistema solidario de reparto	0.00	193,503.92	48,375.98	120,458.27	0.00	265,586.21
8211	E00120000	0105020601012501O2	1414		Aportaciones del Sistema de Capitalización Individual	0.00	48,245.68	12,061.42	20,618.93	0.00	56,803.19
8211	E00120000	0105020601012501O2	1415		Aportaciones para financiar los gastos generales de administración del ISSEMYM	0.00	22,818.92	5,704.73	14,204.84	0.00	31,319.03
8211	E00120000	0105020601012501O2	1416		Aportaciones para riesgo de trabajo	0.00	107,574.60	26,893.65	66,965.95	0.00	147,646.90
8211	E00121000				ADMINISTRACIÓN Recursos Materiales	0.00	5,459,003.21	1,255,497.37	814,907.19	0.00	5,018,413.03
8211	E00121000	0105020602011101O1			Adquisiciones y servicios	0.00	3,479,000.00	688,453.80	794,210.94	0.00	3,584,757.14
8211	E00121000	0105020602011101O1	2112		Enseres de oficina	0.00	48,000.00	43,544.46	0.00	0.00	4,455.54
8211	E00121000	0105020602011101O1	2161		Material y enseres de limpieza	0.00	175,000.00	0.00	204,209.80	0.00	379,209.80
8211	E00121000	0105020602011101O1	2211		Productos alimenticios para personas	0.00	18,000.00	0.00	4,598.87	0.00	22,598.87
8211	E00121000	0105020602011101O1	2231		Utensilios para el servicio de alimentación	0.00	0.00	0.00	4,570.39	0.00	4,570.39
8211	E00121000	0105020602011101O1	2431		Cal, yeso y productos de yeso	0.00	60,000.00	39,719.95	0.00	0.00	20,280.05
8211	E00121000	0105020602011101O1	2461		Material eléctrico y electrónico	0.00	240,000.00	0.00	100,367.70	0.00	340,367.70
8211	E00121000	0105020602011101O1	2483		Árboles y plantas de ornato	0.00	100,000.00	100,000.00	0.00	0.00	0.00
8211	E00121000	0105020602011101O1	2491		Materiales de construcción	0.00	144,000.00	0.00	6,765.99	0.00	150,765.99
8211	E00121000	0105020602011101O1	2492		Estructuras y manufacturas para todo tipo de construcción	0.00	100,000.00	92,684.40	0.00	0.00	7,315.60
8211	E00121000	0105020602011101O1	2521		Plaguicidas, abonos y fertilizantes	0.00	40,000.00	40,000.00	0.00	0.00	0.00
8211	E00121000	0105020602011101O1	2721		Prendas de seguridad y protección personal	0.00	75,000.00	74,775.02	0.00	0.00	224.98
8211	E00121000	0105020602011101O1	2911		Refacciones, accesorios y herramientas	0.00	25,000.00	0.00	16,475.72	0.00	41,475.72
8211	E00121000	0105020602011101O1	2941		Refacciones y accesorios para equipo de cómputo	0.00	0.00	0.00	5,072.00	0.00	5,072.00
8211	E00121000	0105020602011101O1	2961		Refacciones y accesorios menores para equipo de transporte	0.00	75,000.00	22,057.66	0.00	0.00	52,942.34
8211	E00121000	0105020602011101O1	3141		Servicio de telefonía convencional	0.00	240,000.00	1,560.00	0.00	0.00	238,440.00
8211	E00121000	0105020602011101O1	3211		Arrendamiento de terrenos	0.00	264,000.00	0.00	38,996.92	0.00	302,996.92
8211	E00121000	0105020602011101O1	3221		Arrendamiento de edificios y locales	0.00	480,000.00	0.00	36,471.26	0.00	516,471.26
8211	E00121000	0105020602011101O1	3231		Arrendamiento de equipo y bienes informáticos	0.00	108,000.00	0.00	34,307.15	0.00	142,307.15
8211	E00121000	0105020602011101O1	3362		Impresiones de documentos oficiales para la prestación de servicios públicos, identificación, formatos adminis	0.00	15,000.00	11,217.60	0.00	0.00	3,782.40
8211	E00121000	0105020602011101O1	3391		Servicios profesionales	0.00	600,000.00	0.00	230,151.01	0.00	830,151.01
8211	E00121000	0105020602011101O1	3511		Reparación y mantenimiento de inmuebles	0.00	240,000.00	0.00	94,931.07	0.00	334,931.07
8211	E00121000	0105020602011101O1	3551		Reparación y mantenimiento de vehículos terrestres, aéreos y lacustres	0.00	250,000.00	109,529.72	0.00	0.00	140,470.28
8211	E00121000	0105020602011101O1	3811		Gastos de ceremonial	0.00	100,000.00	89,058.99	0.00	0.00	10,941.01
8211	E00121000	0105020602011101O1	3922		Otros impuestos y derechos	0.00	70,000.00	64,306.00	0.00	0.00	5,694.00
8211	E00121000	0105020602011101O1	3992		Gastos de servicios menores	0.00	12,000.00	0.00	17,293.06	0.00	29,293.06
8211	E00121000	0105020602011501O1			Adquisiciones y servicios	0.00	1,980,003.21	567,043.57	20,696.25	0.00	1,433,655.89
8211	E00121000	0105020602011501O1	2111		Materiales y útiles de oficina	0.00	540,000.00	94,740.37	0.00	0.00	445,259.63
8211	E00121000	0105020602011501O1	2141		Materiales y útiles para el procesamiento en equipos y bienes informáticos	0.00	24,000.00	0.00	16,953.32	0.00	40,953.32
8211	E00121000	0105020602011501O1	2471		Artículos metálicos para la construcción	0.00	0.00	0.00	3,742.93	0.00	3,742.93
8211	E00121000	0105020602011501O1	2541		Materiales, accesorios y suministros médicos	0.00	120,000.00	111,610.65	0.00	0.00	8,389.35
8211	E00121000	0105020602011501O1	2611		Combustibles, lubricantes y aditivos	0.00	120,000.00	21,711.64	0.00	0.00	98,288.36
8211	E00121000	0105020602011501O1	2711		Vestuario y uniformes	0.00	276,003.21	62,254.01	0.00	0.00	213,749.20
8211	E00121000	0105020602011501O1	3111		Servicio de energía eléctrica	0.00	900,000.00	276,726.90	0.00	0.00	623,273.10
8211	F00123000				DESARROLLO URBANO Y OBRAS PUBLICAS Desarrollo Urbano	0.00	4,483,401.45	718,535.39	168,976.15	0.00	3,933,842.21
8211	F00123000	0103080102011501O1			Planeación integral y concertada	0.00	4,238,398.45	601,034.64	44,329.03	0.00	3,681,692.84
8211	F00123000	0103080102011501O1	1131		Sueldo base	0.00	1,895,455.56	294,794.58	0.00	0.00	1,600,660.98

Tenancingo
Estado de México
2022-2024

Cuenta Pública 2022
Balanza de Comprobacion Detallada
(Cifras en Pesos)

MUNICIPIO TENANCINGO 0058 **DEL 1 DE ENERO AL 31 DE DICIEMBRE DE 2022**

Cuenta (3)					Nombre de la Cuenta	Saldo Inicial (5)		Movimientos del Ejercicio (6)		Saldo Final (7)	
Cta	Scta	Sscta	Ssscta	Sssscta		Debe	Haber	Debe	Haber	Debe	Haber
8211	F00123000	01030801020115010l	1311		Prima por años de servicio	0.00	47,520.00	7,920.00	0.00	0.00	39,600.00
8211	F00123000	01030801020115010l	1321		Prima vacacional	0.00	238,879.84	31,653.01	0.00	0.00	207,226.83
8211	F00123000	01030801020115010l	1322		Aguinaldo	0.00	299,989.69	68,355.11	0.00	0.00	231,634.58
8211	F00123000	01030801020115010l	1344		Compensación por retabulación	0.00	353,760.00	19,293.26	0.00	0.00	334,466.74
8211	F00123000	01030801020115010l	1345		Gratificación	0.00	955,287.36	0.00	44,329.03	0.00	999,616.39
8211	F00123000	01030801020115010l	1346		Gratificación por convenio	0.00	17,500.00	5,250.00	0.00	0.00	12,250.00
8211	F00123000	01030801020115010l	1412		Aportaciones de servicio de salud	0.00	140,093.20	65,752.60	0.00	0.00	74,340.60
8211	F00123000	01030801020115010l	1413		Aportaciones al fondo del sistema solidario de reparto	0.00	103,949.20	48,672.45	0.00	0.00	55,276.75
8211	F00123000	01030801020115010l	1414		Aportaciones del Sistema de Capitalización Individual	0.00	25,917.12	14,580.97	0.00	0.00	11,336.15
8211	F00123000	01030801020115010l	1415		Aportaciones para financiar los gastos generales de administración del ISSEMYM	0.00	12,258.08	5,792.62	0.00	0.00	6,465.46
8211	F00123000	01030801020115010l	1416		Aportaciones para riesgo de trabajo	0.00	57,788.40	27,308.04	0.00	0.00	30,480.36
8211	F00123000	01030801020115010l	1595		Despensa	0.00	30,000.00	1,100.00	0.00	0.00	28,900.00
8211	F00123000	01030801020115010l	1712		Estímulos por puntualidad y asistencia	0.00	60,000.00	10,562.00	0.00	0.00	49,438.00
8211	F00123000	01030801020125010z			Planeación integral y concertada	0.00	170,003.00	42,500.75	124,647.12	0.00	252,149.37
8211	F00123000	01030801020125010z	1412		Aportaciones de servicio de salud	0.00	70,046.80	17,511.65	52,675.42	0.00	105,210.37
8211	F00123000	01030801020125010z	1413		Aportaciones al fondo del sistema solidario de reparto	0.00	51,974.60	12,993.65	39,085.28	0.00	78,066.23
8211	F00123000	01030801020125010z	1414		Aportaciones del Sistema de Capitalización Individual	0.00	12,958.56	3,239.64	6,548.52	0.00	16,267.44
8211	F00123000	01030801020125010z	1415		Aportaciones para financiar los gastos generales de administración del ISSEMYM	0.00	6,129.04	1,532.26	4,609.08	0.00	9,205.86
8211	F00123000	01030801020125010z	1416		Aportaciones para riesgo de trabajo	0.00	28,894.20	7,223.55	21,728.82	0.00	43,399.47
8211	F00123000	01030801020211010l			Instrumentación urbana	0.00	75,000.00	75,000.00	0.00	0.00	0.00
8211	F00123000	01030801020211010l	3551		Reparación y mantenimiento de vehículos terrestres, aéreos y lacustres	0.00	75,000.00	75,000.00	0.00	0.00	0.00
8211	F00124000				DESARROLLO URBANO Y OBRAS PUBLICAS Obras Públicas	0.00	8,630,481.26	1,671,568.74	1,997,077.91	0.00	8,955,992.43
8211	F00124000	01030801020115010l			Planeación integral y concertada	0.00	120,000.00	0.00	604,036.67	0.00	724,036.67
8211	F00124000	01030801020115010l	2611		Combustibles, lubricantes y aditivos	0.00	120,000.00	0.00	604,036.67	0.00	724,036.67
8211	F00124000	02020101020211010l			Participación comunitaria para el mejoramiento urbano	0.00	431,000.00	106,591.64	514,970.68	0.00	839,379.04
8211	F00124000	02020101020211010l	2911		Refacciones, accesorios y herramientas	0.00	25,000.00	0.00	24,894.27	0.00	49,894.27
8211	F00124000	02020101020211010l	2961		Refacciones y accesorios menores para equipo de transporte	0.00	0.00	0.00	22,273.58	0.00	22,273.58
8211	F00124000	02020101020211010l	3231		Arrendamiento de equipo y bienes informáticos	0.00	6,000.00	0.00	1,893.63	0.00	7,893.63
8211	F00124000	02020101020211010l	3511		Reparación y mantenimiento de inmuebles	0.00	0.00	0.00	3,123.63	0.00	3,123.63
8211	F00124000	02020101020211010l	3551		Reparación y mantenimiento de vehículos terrestres, aéreos y lacustres	0.00	150,000.00	106,591.64	0.00	0.00	43,408.36
8211	F00124000	02020101020211010l	3571		Reparación, instalación y mantenimiento de maquinaria, equipo industrial y diverso	0.00	250,000.00	0.00	462,785.67	0.00	712,785.67
8211	F00124000	02020101020215010l			Participación comunitaria para el mejoramiento urbano	0.00	520,000.00	456,331.79	0.00	0.00	63,668.21
8211	F00124000	02020101020215010l	2611		Combustibles, lubricantes y aditivos	0.00	520,000.00	456,331.79	0.00	0.00	63,668.21
8211	F00124000	02020101020225010z			Participación comunitaria para el mejoramiento urbano	0.00	720,000.00	720,000.00	0.00	0.00	0.00
8211	F00124000	02020101020225010z	2611		Combustibles, lubricantes y aditivos	0.00	720,000.00	720,000.00	0.00	0.00	0.00
8211	F00124000	02020101050315010l			Control y supervisión de obras públicas	0.00	6,554,833.46	317,481.36	596,632.18	0.00	6,833,984.28
8211	F00124000	02020101050315010l	1131		Sueldo base	0.00	3,403,970.64	0.00	24,062.98	0.00	3,428,033.62
8211	F00124000	02020101050315010l	1311		Prima por años de servicio	0.00	63,360.00	1,760.00	0.00	0.00	61,600.00
8211	F00124000	02020101050315010l	1321		Prima vacacional	0.00	428,994.46	18,930.59	0.00	0.00	410,063.87
8211	F00124000	02020101050315010l	1322		Aguinaldo	0.00	446,456.28	32,522.85	0.00	0.00	413,933.43
8211	F00124000	02020101050315010l	1344		Compensación por retabulación	0.00	1,238,142.00	0.00	95,559.22	0.00	1,333,701.22
8211	F00124000	02020101050315010l	1345		Gratificación	0.00	210,230.40	0.00	473,959.98	0.00	684,190.38
8211	F00124000	02020101050315010l	1346		Gratificación por convenio	0.00	17,500.00	1,300.00	0.00	0.00	16,200.00
8211	F00124000	02020101050315010l	1412		Aportaciones de servicio de salud	0.00	234,567.68	78,397.25	0.00	0.00	156,170.43
8211	F00124000	02020101050315010l	1413		Aportaciones al fondo del sistema solidario de reparto	0.00	174,049.20	56,222.47	0.00	0.00	117,826.73
8211	F00124000	02020101050315010l	1414		Aportaciones del Sistema de Capitalización Individual	0.00	43,394.80	20,546.55	0.00	0.00	22,848.25
8211	F00124000	02020101050315010l	1415		Aportaciones para financiar los gastos generales de administración del ISSEMYM	0.00	20,524.64	7,181.41	0.00	0.00	13,343.23
8211	F00124000	02020101050315010l	1416		Aportaciones para riesgo de trabajo	0.00	96,759.28	33,538.50	0.00	0.00	63,220.78
8211	F00124000	02020101050315010l	1595		Despensa	0.00	30,000.00	0.00	3,050.00	0.00	33,050.00
8211	F00124000	02020101050315010l	1712		Estímulos por puntualidad y asistencia	0.00	146,884.08	67,081.74	0.00	0.00	79,802.34
8211	F00124000	02020101050325010z			Control y supervisión de obras públicas	0.00	284,647.80	71,161.95	281,438.38	0.00	494,924.23
8211	F00124000	02020101050325010z	1412		Aportaciones de servicio de salud	0.00	117,283.84	29,320.96	119,361.12	0.00	207,324.00
8211	F00124000	02020101050325010z	1413		Aportaciones al fondo del sistema solidario de reparto	0.00	87,024.60	21,756.15	88,565.60	0.00	153,834.05
8211	F00124000	02020101050325010z	1414		Aportaciones del Sistema de Capitalización Individual	0.00	21,697.40	5,424.35	13,831.12	0.00	30,104.17
8211	F00124000	02020101050325010z	1415		Aportaciones para financiar los gastos generales de administración del ISSEMYM	0.00	10,262.32	2,565.58	10,444.13	0.00	18,140.87
8211	F00124000	02020101050325010z	1416		Aportaciones para riesgo de trabajo	0.00	48,379.64	12,094.91	49,236.41	0.00	85,521.14
8211	G00160000				ECOLOGÍA Prevención y Control Ambiental	0.00	6,843,000.00	117,888.75	807,893.38	0.00	7,533,004.63

Tenancingo
Estado de México
2022 - 2024

Cuenta Pública 2022
Balanza de Comprobacion Detallada
(Cifras en Pesos)

MUNICIPIO TENANCINGO 0058 **DEL 1 DE ENERO AL 31 DE DICIEMBRE DE 2022**

Cuenta (3)					Nombre de la Cuenta	Saldo Inicial (5)		Movimientos del Ejercicio (6)		Saldo Final (7)	
Cta	Scta	Sscta	Ssscta	Sssscta		Debe	Haber	Debe	Haber	Debe	Haber
8211	G00160000	020104010301250102			Concertación y participación ciudadana para la protección del ambiente	0.00	6,840,000.00	114,888.75	225,709.77	0.00	6,950,821.02
8211	G00160000	020104010301250102	3132		Servicio de cloración de agua	0.00	840,000.00	114,888.75	0.00	0.00	725,111.25
8211	G00160000	020104010301250102	3211		Arrendamiento de terrenos	0.00	6,000,000.00	0.00	225,709.77	0.00	6,225,709.77
8211	G00160000	020104010302150101			Promoción de la cultura ambiental	0.00	3,000.00	3,000.00	582,183.61	0.00	582,183.61
8211	G00160000	020104010302150101	2611		Combustibles, lubricantes y aditivos	0.00	3,000.00	3,000.00	0.00	0.00	0.00
8211	G00160000	020104010302150101	3132		Servicio de cloración de agua	0.00	0.00	0.00	582,183.61	0.00	582,183.61
8211	H00126000				SERVICIOS PUBLICOS Limpia	0.00	24,157,129.34	4,403,109.49	3,805,020.09	0.00	23,559,039.94
8211	H00126000	020101010101110101			Manejo integral de residuos sólidos	0.00	376,000.00	151,400.00	1,864,929.96	0.00	2,089,529.96
8211	H00126000	020101010101110101	2161		Material y enseres de limpieza	0.00	96,000.00	0.00	30.00	0.00	96,030.00
8211	H00126000	020101010101110101	2711		Vestuario y uniformes	0.00	120,000.00	120,000.00	0.00	0.00	0.00
8211	H00126000	020101010101110101	2721		Prendas de seguridad y protección personal	0.00	75,000.00	6,400.00	0.00	0.00	68,600.00
8211	H00126000	020101010101110101	2911		Refacciones, accesorios y herramientas	0.00	25,000.00	25,000.00	0.00	0.00	0.00
8211	H00126000	020101010101110101	2961		Refacciones y accesorios menores para equipo de transporte	0.00	60,000.00	0.00	148,129.85	0.00	208,129.85
8211	H00126000	020101010101110101	3261		Arrendamiento de maquinaria y equipo	0.00	0.00	0.00	570,720.00	0.00	570,720.00
8211	H00126000	020101010101110101	3551		Reparación y mantenimiento de vehículos terrestres, aéreos y lacustres	0.00	0.00	0.00	1,108,493.95	0.00	1,108,493.95
8211	H00126000	020101010101110101	3571		Reparación, instalación y mantenimiento de maquinaria, equipo industrial y diverso	0.00	0.00	0.00	37,556.16	0.00	37,556.16
8211	H00126000	020101010101150101			Manejo integral de residuos sólidos	0.00	36,000.00	0.00	339,458.78	0.00	375,458.78
8211	H00126000	020101010101150101	2611		Combustibles, lubricantes y aditivos	0.00	36,000.00	0.00	339,458.78	0.00	375,458.78
8211	H00126000	020101010101250102			Manejo integral de residuos sólidos	0.00	3,320,000.00	0.00	1,095,857.84	0.00	4,415,857.84
8211	H00126000	020101010101250102	2611		Combustibles, lubricantes y aditivos	0.00	2,520,000.00	0.00	1,017,999.93	0.00	3,537,999.93
8211	H00126000	020101010101250102	3551		Reparación y mantenimiento de vehículos terrestres, aéreos y lacustres	0.00	800,000.00	0.00	77,857.91	0.00	877,857.91
8211	H00126000	020101010102150101			Coordinación para servicios de limpia y recolección de desechos sólidos	0.00	19,381,008.64	4,024,270.08	19,350.00	0.00	15,376,088.56
8211	H00126000	020101010102150101	1131		Sueldo base	0.00	10,228,202.76	1,701,155.08	0.00	0.00	8,527,047.68
8211	H00126000	020101010102150101	1311		Prima por años de servicio	0.00	279,840.00	18,150.00	0.00	0.00	261,690.00
8211	H00126000	020101010102150101	1321		Prima vacacional	0.00	1,289,036.40	243,683.96	0.00	0.00	1,045,352.44
8211	H00126000	020101010102150101	1322		Aguinaldo	0.00	1,449,775.98	239,947.06	0.00	0.00	1,209,828.92
8211	H00126000	020101010102150101	1331		Remuneraciones por horas extraordinarias	0.00	748,800.00	159,754.62	0.00	0.00	589,045.38
8211	H00126000	020101010102150101	1344		Compensación por retabulación	0.00	1,528,592.16	578,293.96	0.00	0.00	950,298.20
8211	H00126000	020101010102150101	1345		Gratificación	0.00	1,814,109.12	290,336.86	0.00	0.00	1,523,772.26
8211	H00126000	020101010102150101	1346		Gratificación por convenio	0.00	87,500.00	0.00	300.00	0.00	87,800.00
8211	H00126000	020101010102150101	1412		Aportaciones de servicio de salud	0.00	749,061.89	343,270.53	0.00	0.00	405,791.36
8211	H00126000	020101010102150101	1413		Aportaciones al fondo del sistema solidario de reparto	0.00	486,740.94	187,987.83	0.00	0.00	298,753.11
8211	H00126000	020101010102150101	1414		Aportaciones del Sistema de Capitalización Individual	0.00	121,356.48	66,833.04	0.00	0.00	54,523.44
8211	H00126000	020101010102150101	1415		Aportaciones para financiar los gastos generales de administración del ISSEMYM	0.00	57,399.02	23,077.82	0.00	0.00	34,321.20
8211	H00126000	020101010102150101	1416		Aportaciones para riesgo de trabajo	0.00	270,593.89	109,217.32	0.00	0.00	161,376.57
8211	H00126000	020101010102150101	1531		Prima por jubilación	0.00	0.00	0.00	8,500.00	0.00	8,500.00
8211	H00126000	020101010102150101	1595		Despensa	0.00	150,000.00	0.00	10,550.00	0.00	160,550.00
8211	H00126000	020101010102150101	1712		Estímulos por puntualidad y asistencia	0.00	120,000.00	62,562.00	0.00	0.00	57,438.00
8211	H00126000	020101010102250102			Coordinación para servicios de limpia y recolección de desechos sólidos	0.00	1,044,120.70	227,439.41	485,423.51	0.00	1,302,104.80
8211	H00126000	020101010102250102	1412		Aportaciones de servicio de salud	0.00	375,484.75	93,712.22	264,989.98	0.00	546,762.51
8211	H00126000	020101010102250102	1413		Aportaciones al fondo del sistema solidario de reparto	0.00	347,672.10	69,534.42	127,560.16	0.00	405,697.84
8211	H00126000	020101010102250102	1414		Aportaciones del Sistema de Capitalización Individual	0.00	86,683.20	17,336.64	6,917.30	0.00	76,263.86
8211	H00126000	020101010102250102	1415		Aportaciones para financiar los gastos generales de administración del ISSEMYM	0.00	40,999.30	8,199.86	15,041.78	0.00	47,841.22
8211	H00126000	020101010102250102	1416		Aportaciones para riesgo de trabajo	0.00	193,281.35	38,656.27	70,914.29	0.00	225,539.37
8211	H00127000				SERVICIOS PUBLICOS Alumbrado Público	0.00	21,057,914.94	-1,156,519.16	1,947,649.11	0.00	21,849,044.89
8211	H00127000	020204010201110101			Alumbrado público	0.00	6,997,500.00	29,035.78	1,814,516.67	0.00	8,782,980.89
8211	H00127000	020204010201110101	2961		Refacciones y accesorios menores para equipo de transporte	0.00	0.00	0.00	19,720.00	0.00	19,720.00
8211	H00127000	020204010201110101	3112		Servicio de energía eléctrica para alumbrado público	0.00	6,960,000.00	0.00	1,794,796.67	0.00	8,754,796.67
8211	H00127000	020204010201110101	3551		Reparación y mantenimiento de vehículos terrestres, aéreos y lacustres	0.00	37,500.00	29,035.78	0.00	0.00	8,464.22
8211	H00127000	020204010201150101			Alumbrado público	0.00	1,115,827.80	40,021.47	98,392.40	0.00	1,174,198.53
8211	H00127000	020204010201150101	1131		Sueldo base	0.00	622,991.64	1,085.35	0.00	0.00	621,906.29
8211	H00127000	020204010201150101	1311		Prima por años de servicio	0.00	2,640.00	0.00	0.00	0.00	2,640.00
8211	H00127000	020204010201150101	1321		Prima vacacional	0.00	78,514.20	2,037.32	0.00	0.00	76,476.88
8211	H00127000	020204010201150101	1322		Aguinaldo	0.00	77,723.27	0.00	42.40	0.00	77,765.67
8211	H00127000	020204010201150101	1344		Compensación por retabulación	0.00	130,531.68	0.00	0.00	0.00	130,531.68
8211	H00127000	020204010201150101	1345		Gratificación	0.00	28,800.00	0.00	0.00	0.00	28,800.00
8211	H00127000	020204010201150101	1346		Gratificación por convenio	0.00	3,500.00	0.00	0.00	0.00	3,500.00

Tenancingo
Estado de México
2022 - 2024

Cuenta Pública 2022
Balanza de Comprobacion Detallada
(Cifras en Pesos)

MUNICIPIO TENANCINGO 0058 **DEL 1 DE ENERO AL 31 DE DICIEMBRE DE 2022**

Cuenta (3)					Nombre de la Cuenta	Saldo Inicial (6)		Movimientos del Ejercicio (6)		Saldo Final (7)	
Cta	Scta	Sscta	Ssscta	Sssscta		Debe	Haber	Debe	Haber	Debe	Haber
8211	H00127000	020204010201150101	1412		Aportaciones de servicio de salud	0.00	38,371.13	14,124.63	0.00	0.00	24,246.50
8211	H00127000	020204010201150101	1413		Aportaciones al fondo del sistema solidario de reparto	0.00	28,471.38	10,480.42	0.00	0.00	17,990.96
8211	H00127000	020204010201150101	1414		Aportaciones del Sistema de Capitalización Individual	0.00	7,098.70	5,231.28	0.00	0.00	1,867.42
8211	H00127000	020204010201150101	1415		Aportaciones para financiar los gastos generales de administración del ISSEMYM	0.00	3,357.48	1,235.98	0.00	0.00	2,121.50
8211	H00127000	020204010201150101	1416		Aportaciones para riesgo de trabajo	0.00	15,828.12	5,826.49	0.00	0.00	10,001.63
8211	H00127000	020204010201150101	1595		Despensa	0.00	6,000.00	0.00	850.00	0.00	6,850.00
8211	H00127000	020204010201150101	2611		Combustibles, lubricantes y aditivos	0.00	72,000.00	0.00	97,500.00	0.00	169,500.00
8211	H00127000	020204010201250102			Alumbrado público	0.00	12,944,587.34	1,087,461.91	34,740.04	0.00	11,891,865.47
8211	H00127000	020204010201250102	1412		Aportaciones de servicio de salud	0.00	27,407.95	5,481.59	15,495.17	0.00	37,421.53
8211	H00127000	020204010201250102	1413		Aportaciones al fondo del sistema solidario de reparto	0.00	20,336.70	4,067.34	11,497.40	0.00	27,766.76
8211	H00127000	020204010201250102	1414		Aportaciones del Sistema de Capitalización Individual	0.00	5,070.50	2,226.38	0.00	0.00	2,844.12
8211	H00127000	020204010201250102	1415		Aportaciones para financiar los gastos generales de administración del ISSEMYM	0.00	2,398.20	479.64	1,355.75	0.00	3,274.31
8211	H00127000	020204010201250102	1416		Aportaciones para riesgo de trabajo	0.00	11,305.80	2,261.16	6,391.72	0.00	15,436.36
8211	H00127000	020204010201250102	3112		Servicio de energía eléctrica para alumbrado público	0.00	12,878,068.19	1,072,945.80	0.00	0.00	11,805,122.39
8211	H00128000				SERVICIOS PUBLICOS Parques y Jardines	0.00	3,165,367.24	65,147.55	2,440,081.35	0.00	5,540,301.04
8211	H00128000	020206010301110101			Coordinación para la conservación de parques y jardines	0.00	12,000.00	6,683.56	11,948.00	0.00	17,264.44
8211	H00128000	020206010301110101	2161		Material y enseres de limpieza	0.00	6,000.00	6,000.00	0.00	0.00	0.00
8211	H00128000	020206010301110101	2911		Refacciones, accesorios y herramientas	0.00	6,000.00	683.56	0.00	0.00	5,316.44
8211	H00128000	020206010301110101	3551		Reparación y mantenimiento de vehículos terrestres, aéreos y lacustres	0.00	0.00	0.00	11,948.00	0.00	11,948.00
8211	H00128000	020206010301150101			Coordinación para la conservación de parques y jardines	0.00	2,967,028.44	20,396.23	2,197,711.80	0.00	5,144,344.01
8211	H00128000	020206010301150101	1131		Sueldo base	0.00	1,610,079.24	0.00	809,950.70	0.00	2,420,029.94
8211	H00128000	020206010301150101	1311		Prima por años de servicio	0.00	81,840.00	1,650.00	0.00	0.00	80,190.00
8211	H00128000	020206010301150101	1321		Prima vacacional	0.00	202,914.56	0.00	126,023.15	0.00	328,937.71
8211	H00128000	020206010301150101	1322		Aguinaldo	0.00	269,457.84	0.00	107,173.54	0.00	376,631.38
8211	H00128000	020206010301150101	1331		Remuneraciones por horas extraordinarias	0.00	0.00	0.00	23,340.00	0.00	23,340.00
8211	H00128000	020206010301150101	1344		Compensación por retabulación	0.00	156,072.00	0.00	429,731.00	0.00	585,803.00
8211	H00128000	020206010301150101	1345		Gratificación	0.00	180,690.48	0.00	608,350.63	0.00	789,041.11
8211	H00128000	020206010301150101	1346		Gratificación por convenio	0.00	24,500.00	1,100.00	0.00	0.00	23,400.00
8211	H00128000	020206010301150101	1412		Aportaciones de servicio de salud	0.00	106,911.56	0.00	11,139.14	0.00	118,050.70
8211	H00128000	020206010301150101	1413		Aportaciones al fondo del sistema solidario de reparto	0.00	79,328.34	0.00	7,867.27	0.00	87,195.61
8211	H00128000	020206010301150101	1414		Aportaciones del Sistema de Capitalización Individual	0.00	19,778.43	5,271.55	0.00	0.00	14,506.88
8211	H00128000	020206010301150101	1415		Aportaciones para financiar los gastos generales de administración del ISSEMYM	0.00	9,354.80	0.00	927.69	0.00	10,282.49
8211	H00128000	020206010301150101	1416		Aportaciones para riesgo de trabajo	0.00	44,101.19	0.00	4,373.49	0.00	48,474.68
8211	H00128000	020206010301150101	1595		Despensa	0.00	42,000.00	0.00	4,350.00	0.00	46,350.00
8211	H00128000	020206010301150101	1712		Estímulos por puntualidad y asistencia	0.00	0.00	0.00	44,527.00	0.00	44,527.00
8211	H00128000	020206010301150101	2491		Materiales de construcción	0.00	20,000.00	12,374.68	0.00	0.00	7,625.32
8211	H00128000	020206010301150101	2611		Combustibles, lubricantes y aditivos	0.00	120,000.00	0.00	19,958.19	0.00	139,958.19
8211	H00128000	020206010301250102			Coordinación para la conservación de parques y jardines	0.00	185,338.80	37,067.76	230,421.55	0.00	378,692.59
8211	H00128000	020206010301250102	1412		Aportaciones de servicio de salud	0.00	76,365.40	15,273.08	98,661.68	0.00	159,754.00
8211	H00128000	020206010301250102	1413		Aportaciones al fondo del sistema solidario de reparto	0.00	56,663.10	11,332.62	73,206.52	0.00	118,537.00
8211	H00128000	020206010301250102	1414		Aportaciones del Sistema de Capitalización Individual	0.00	14,127.45	2,825.49	9,222.89	0.00	20,524.85
8211	H00128000	020206010301250102	1415		Aportaciones para financiar los gastos generales de administración del ISSEMYM	0.00	6,682.00	1,336.40	8,632.82	0.00	13,978.42
8211	H00128000	020206010301250102	1416		Aportaciones para riesgo de trabajo	0.00	31,500.85	6,300.17	40,697.84	0.00	65,898.32
8211	H00128000	020206010302110101			Coordinación para servicios de administración y mantenimiento de panteones	0.00	1,000.00	1,000.00	0.00	0.00	0.00
8211	H00128000	020206010302110101	2111		Materiales y útiles de oficina	0.00	1,000.00	1,000.00	0.00	0.00	0.00
8211	I01139000				Desarrollo Social Control Social	0.00	5,806,077.03	730,256.63	106,844.12	0.00	5,182,664.52
8211	I01139000	020202010101150101			Promoción a la participación comunitaria	0.00	5,552,486.08	679,538.44	15,000.00	0.00	4,887,947.64
8211	I01139000	020202010101150101	1131		Sueldo base	0.00	2,388,428.52	263,325.23	0.00	0.00	2,125,103.29
8211	I01139000	020202010101150101	1311		Prima por años de servicio	0.00	29,040.00	6,930.00	0.00	0.00	22,110.00
8211	I01139000	020202010101150101	1321		Prima vacacional	0.00	301,008.08	66,269.80	0.00	0.00	234,738.28
8211	I01139000	020202010101150101	1322		Aguinaldo	0.00	303,612.39	77,785.06	0.00	0.00	225,827.33
8211	I01139000	020202010101150101	1344		Compensación por retabulación	0.00	1,143,812.40	19,628.02	0.00	0.00	1,124,184.38
8211	I01139000	020202010101150101	1345		Gratificación	0.00	892,557.36	16,422.09	0.00	0.00	876,135.27
8211	I01139000	020202010101150101	1346		Gratificación por convenio	0.00	7,000.00	0.00	0.00	0.00	7,000.00
8211	I01139000	020202010101150101	1412		Aportaciones de servicio de salud	0.00	146,282.50	54,149.44	0.00	0.00	92,133.06
8211	I01139000	020202010101150101	1413		Aportaciones al fondo del sistema solidario de reparto	0.00	108,541.51	40,978.72	0.00	0.00	67,562.79
8211	I01139000	020202010101150101	1414		Aportaciones del Sistema de Capitalización Individual	0.00	27,062.07	10,216.69	0.00	0.00	16,845.38

Tenancingo
Estado de México
2022 • 2024

Cuenta Pública 2022
Balanza de Comprobacion Detallada
(Cifras en Pesos)

MUNICIPIO TENANCINGO 0058 **DEL 1 DE ENERO AL 31 DE DICIEMBRE DE 2022**

Cuenta (3)					Nombre de la Cuenta	Saldo Inicial (5)		Movimientos del Ejercicio (6)		Saldo Final (7)	
Cta	Scta	Sscta	Ssscta	Sssscta		Debe	Haber	Debe	Haber	Debe	Haber
8211	101139000	020202010101150101	1415		Aportaciones para financiar los gastos generales de administración del ISSEMYM	0.00	12,799.71	4,832.36	0.00	0.00	7,967.35
8211	101139000	020202010101150101	1416		Aportaciones para riesgo de trabajo	0.00	60,341.54	22,781.03	0.00	0.00	37,560.51
8211	101139000	020202010101150101	1595		Despensa	0.00	12,000.00	1,800.00	0.00	0.00	10,200.00
8211	101139000	020202010101150101	1712		Estímulos por puntualidad y asistencia	0.00	120,000.00	94,420.00	0.00	0.00	25,580.00
8211	101139000	020202010101150101	2611		Combustibles, lubricantes y aditivos	0.00	0.00	0.00	15,000.00	0.00	15,000.00
8211	101139000	020202010101250102			Promoción a la participación comunitaria	0.00	253,590.95	50,718.19	91,844.12	0.00	294,716.88
8211	101139000	020202010101250102	1412		Aportaciones de servicio de salud	0.00	104,487.50	20,897.50	37,842.41	0.00	121,432.41
8211	101139000	020202010101250102	1413		Aportaciones al fondo del sistema solidario de reparto	0.00	77,529.65	15,505.93	28,078.92	0.00	90,102.64
8211	101139000	020202010101250102	1414		Aportaciones del Sistema de Capitalización Individual	0.00	19,330.05	3,866.01	7,001.10	0.00	22,465.14
8211	101139000	020202010101250102	1415		Aportaciones para financiar los gastos generales de administración del ISSEMYM	0.00	9,142.65	1,828.53	3,311.33	0.00	10,625.45
8211	101139000	020202010101250102	1416		Aportaciones para riesgo de trabajo	0.00	43,101.10	8,620.22	15,610.36	0.00	50,091.24
8211	101143000				Desarrollo Social Atención a la Juventud	0.00	203,892.69	154,009.74	0.00	0.00	49,882.95
8211	101143000	020608060102150101			Bienestar y orientación juvenil	0.00	192,505.14	146,505.39	0.00	0.00	45,999.75
8211	101143000	020608060102150101	1131		Sueldo base	0.00	102,720.00	78,720.00	0.00	0.00	24,000.00
8211	101143000	020608060102150101	1321		Prima vacacional	0.00	12,945.56	6,812.23	0.00	0.00	6,133.33
8211	101143000	020608060102150101	1322		Aguinaldo	0.00	11,257.01	11,257.01	0.00	0.00	0.00
8211	101143000	020608060102150101	1344		Compensación por retabulación	0.00	50,040.00	37,530.00	0.00	0.00	12,510.00
8211	101143000	020608060102150101	1412		Aportaciones de servicio de salud	0.00	5,992.00	5,192.00	0.00	0.00	800.00
8211	101143000	020608060102150101	1413		Aportaciones al fondo del sistema solidario de reparto	0.00	4,446.05	3,852.45	0.00	0.00	593.60
8211	101143000	020608060102150101	1414		Aportaciones del Sistema de Capitalización Individual	0.00	1,108.52	0.00	0.00	0.00	1,108.52
8211	101143000	020608060102150101	1415		Aportaciones para financiar los gastos generales de administración del ISSEMYM	0.00	524.30	0.00	0.00	0.00	524.30
8211	101143000	020608060102150101	1416		Aportaciones para riesgo de trabajo	0.00	2,471.70	2,141.70	0.00	0.00	330.00
8211	101143000	020608060102150101	2611		Combustibles, lubricantes y aditivos	0.00	1,000.00	1,000.00	0.00	0.00	0.00
8211	101143000	020608060102250102			Bienestar y orientación juvenil	0.00	10,387.55	6,504.35	0.00	0.00	3,883.20
8211	101143000	020608060102250102	1412		Aportaciones de servicio de salud	0.00	4,280.00	2,680.00	0.00	0.00	1,600.00
8211	101143000	020608060102250102	1413		Aportaciones al fondo del sistema solidario de reparto	0.00	3,175.75	1,988.55	0.00	0.00	1,187.20
8211	101143000	020608060102250102	1414		Aportaciones del Sistema de Capitalización Individual	0.00	791.80	495.80	0.00	0.00	296.00
8211	101143000	020608060102250102	1415		Aportaciones para financiar los gastos generales de administración del ISSEMYM	0.00	374.50	234.50	0.00	0.00	140.00
8211	101143000	020608060102250102	1416		Aportaciones para riesgo de trabajo	0.00	1,765.50	1,105.50	0.00	0.00	660.00
8211	101143000	020608060201110101			Expresión juvenil	0.00	1,000.00	1,000.00	0.00	0.00	0.00
8211	101143000	020608060201110101	2111		Materiales y útiles de oficina	0.00	1,000.00	1,000.00	0.00	0.00	0.00
8211	101153000				Desarrollo Social Atención a la Salud	0.00	798,633.51	290,685.19	34,818.48	0.00	542,766.80
8211	101153000	020301010201110101			Promoción de la salud	0.00	84,060.98	47,060.18	24,087.48	0.00	61,058.28
8211	101153000	020301010201110101	2531		Medicinas y productos farmacéuticos	0.00	43,200.00	22,080.18	0.00	0.00	21,109.82
8211	101153000	020301010201110101	2541		Materiales, accesorios y suministros médicos	0.00	15,860.98	0.00	24,087.48	0.00	39,948.46
8211	101153000	020301010201110101	3551		Reparación y mantenimiento de vehículos terrestres, aéreos y lacustres	0.00	25,000.00	25,000.00	0.00	0.00	0.00
8211	101153000	020301010201150101			Promoción de la salud	0.00	682,309.13	236,342.33	203.01	0.00	446,169.81
8211	101153000	020301010201150101	1131		Sueldo base	0.00	309,156.36	97,560.24	0.00	0.00	211,596.12
8211	101153000	020301010201150101	1321		Prima vacacional	0.00	38,962.26	11,819.29	0.00	0.00	27,142.97
8211	101153000	020301010201150101	1322		Aguinaldo	0.00	33,880.23	18,778.52	0.00	0.00	15,101.71
8211	101153000	020301010201150101	1344		Compensación por retabulación	0.00	147,021.36	71,294.73	0.00	0.00	75,726.63
8211	101153000	020301010201150101	1345		Gratificación	0.00	87,632.16	0.00	203.01	0.00	87,835.17
8211	101153000	020301010201150101	1412		Aportaciones de servicio de salud	0.00	18,034.17	10,396.63	0.00	0.00	7,637.54
8211	101153000	020301010201150101	1413		Aportaciones al fondo del sistema solidario de reparto	0.00	13,381.34	7,886.44	0.00	0.00	5,494.90
8211	101153000	020301010201150101	1414		Aportaciones del Sistema de Capitalización Individual	0.00	3,336.27	1,966.21	0.00	0.00	1,370.06
8211	101153000	020301010201150101	1415		Aportaciones para financiar los gastos generales de administración del ISSEMYM	0.00	1,577.94	0.00	0.00	0.00	1,577.94
8211	101153000	020301010201150101	1416		Aportaciones para riesgo de trabajo	0.00	7,439.04	4,384.27	0.00	0.00	3,054.77
8211	101153000	020301010201150101	1712		Estímulos por puntualidad y asistencia	0.00	17,088.00	9,256.00	0.00	0.00	7,832.00
8211	101153000	020301010201150101	2611		Combustibles, lubricantes y aditivos	0.00	4,800.00	3,000.00	0.00	0.00	1,800.00
8211	101153000	020301010201250102			Promoción de la salud	0.00	31,263.40	6,252.68	10,527.99	0.00	35,538.71
8211	101153000	020301010201250102	1412		Aportaciones de servicio de salud	0.00	12,881.55	2,576.31	4,337.82	0.00	14,643.06
8211	101153000	020301010201250102	1413		Aportaciones al fondo del sistema solidario de reparto	0.00	9,558.10	1,911.62	3,218.66	0.00	10,865.14
8211	101153000	020301010201250102	1414		Aportaciones del Sistema de Capitalización Individual	0.00	2,383.05	476.61	802.57	0.00	2,709.01
8211	101153000	020301010201250102	1415		Aportaciones para financiar los gastos generales de administración del ISSEMYM	0.00	1,127.10	225.42	379.57	0.00	1,281.25
8211	101153000	020301010201250102	1416		Aportaciones para riesgo de trabajo	0.00	5,313.60	1,062.72	1,789.37	0.00	6,040.25
8211	101153000	020301010203110101			Entornos y comunidades saludables	0.00	1,000.00	1,000.00	0.00	0.00	0.00
8211	101153000	020301010203110101	2111		Materiales y útiles de oficina	0.00	1,000.00	1,000.00	0.00	0.00	0.00

Tenancingo
Estado de México
2022-2024

Cuenta Pública 2022
Balanza de Comprobacion Detallada
(Cifras en Pesos)

MUNICIPIO TENANCINGO 0058 **DEL 1 DE ENERO AL 31 DE DICIEMBRE DE 2022**

Cuenta (3)					Nombre de la Cuenta	Saldo Inicial (5)		Movimientos del Ejercicio (6)		Saldo Final (7)	
Cta	Scta	Sscta	Ssscta	Sssscta		Debe	Haber	Debe	Haber	Debe	Haber
8211	J00144000				GOBIERNO MUNICIPAL Gobernación	0.00	3,991,032.45	334,168.53	91,066.52	0.00	3,747,930.44
8211	J00144000	020206010101150101			Modernización del comercio tradicional	0.00	3,769,498.20	289,861.68	2,082.33	0.00	3,481,718.85
8211	J00144000	020206010101150101	1131		Sueldo base	0.00	2,047,789.68	27,940.31	0.00	0.00	2,019,849.37
8211	J00144000	020206010101150101	1311		Prima por años de servicio	0.00	10,560.00	0.00	0.00	0.00	10,560.00
8211	J00144000	020206010101150101	1321		Prima vacacional	0.00	258,078.16	6,785.15	0.00	0.00	251,293.01
8211	J00144000	020206010101150101	1322		Aguinaldo	0.00	260,858.97	0.00	1,232.33	0.00	262,091.30
8211	J00144000	020206010101150101	1344		Compensación por retabulación	0.00	527,722.56	15,854.00	0.00	0.00	511,868.56
8211	J00144000	020206010101150101	1345		Gratificación	0.00	275,240.88	103,011.51	0.00	0.00	172,229.37
8211	J00144000	020206010101150101	1346		Gratificación por convenio	0.00	3,500.00	0.00	0.00	0.00	3,500.00
8211	J00144000	020206010101150101	1412		Aportaciones de servicio de salud	0.00	129,413.06	39,870.65	0.00	0.00	89,542.41
8211	J00144000	020206010101150101	1413		Aportaciones al fondo del sistema solidario de reparto	0.00	96,024.60	29,584.14	0.00	0.00	66,440.46
8211	J00144000	020206010101150101	1414		Aportaciones del Sistema de Capitalización Individual	0.00	20,003.69	9,032.72	0.00	0.00	10,970.97
8211	J00144000	020206010101150101	1415		Aportaciones para financiar los gastos generales de administración del ISSEMYM	0.00	11,323.55	3,488.46	0.00	0.00	7,835.09
8211	J00144000	020206010101150101	1416		Aportaciones para riesgo de trabajo	0.00	53,383.05	16,446.74	0.00	0.00	36,936.31
8211	J00144000	020206010101150101	1595		Despensa	0.00	6,000.00	0.00	850.00	0.00	6,850.00
8211	J00144000	020206010101150101	1712		Estímulos por puntualidad y asistencia	0.00	60,000.00	28,248.00	0.00	0.00	31,752.00
8211	J00144000	020206010101150101	2611		Combustibles, lubricantes y aditivos	0.00	9,600.00	9,600.00	0.00	0.00	0.00
8211	J00144000	020206010101250102			Modernización del comercio tradicional	0.00	221,534.25	44,306.85	88,984.19	0.00	266,211.59
8211	J00144000	020206010101250102	1412		Aportaciones de servicio de salud	0.00	92,437.90	18,487.58	38,727.45	0.00	112,677.77
8211	J00144000	020206010101250102	1413		Aportaciones al fondo del sistema solidario de reparto	0.00	68,589.00	13,717.80	28,735.64	0.00	83,606.84
8211	J00144000	020206010101250102	1414		Aportaciones del Sistema de Capitalización Individual	0.00	14,288.35	2,857.67	2,157.07	0.00	13,587.75
8211	J00144000	020206010101250102	1415		Aportaciones para financiar los gastos generales de administración del ISSEMYM	0.00	8,088.25	1,617.65	3,388.87	0.00	9,859.47
8211	J00144000	020206010101250102	1416		Aportaciones para riesgo de trabajo	0.00	38,130.75	7,626.15	15,975.16	0.00	46,479.76
8211	K00K00000				CONTRALORIA CONTRALORIA	0.00	4,281,762.64	514,454.39	128,843.49	0.00	3,896,151.74
8211	K00K00000	010304010101110101			Fiscalización, control y evaluación interna de la gestión pública	0.00	18,000.00	18,000.00	0.00	0.00	0.00
8211	K00K00000	010304010101110101	2141		Materiales y útiles para el procesamiento en equipos y bienes informáticos	0.00	18,000.00	18,000.00	0.00	0.00	0.00
8211	K00K00000	010304010101150101			Fiscalización, control y evaluación interna de la gestión pública	0.00	4,041,351.24	451,172.11	10,000.00	0.00	3,600,179.13
8211	K00K00000	010304010101150101	1131		Sueldo base	0.00	2,152,572.48	177,057.77	0.00	0.00	1,975,514.71
8211	K00K00000	010304010101150101	1311		Prima por años de servicio	0.00	10,560.00	7,040.00	0.00	0.00	3,520.00
8211	K00K00000	010304010101150101	1321		Prima vacacional	0.00	271,283.68	17,141.44	0.00	0.00	254,142.24
8211	K00K00000	010304010101150101	1322		Aguinaldo	0.00	248,695.12	32,903.06	0.00	0.00	215,792.06
8211	K00K00000	010304010101150101	1344		Compensación por retabulación	0.00	918,852.72	43,392.72	0.00	0.00	875,460.00
8211	K00K00000	010304010101150101	1345		Gratificación	0.00	30,911.28	20,607.52	0.00	0.00	10,303.76
8211	K00K00000	010304010101150101	1346		Gratificación por convenio	0.00	3,500.00	3,000.00	0.00	0.00	500.00
8211	K00K00000	010304010101150101	1412		Aportaciones de servicio de salud	0.00	127,719.97	41,361.71	0.00	0.00	86,358.26
8211	K00K00000	010304010101150101	1413		Aportaciones al fondo del sistema solidario de reparto	0.00	94,768.17	31,631.51	0.00	0.00	63,136.66
8211	K00K00000	010304010101150101	1414		Aportaciones del Sistema de Capitalización Individual	0.00	23,628.01	11,110.01	0.00	0.00	12,518.00
8211	K00K00000	010304010101150101	1415		Aportaciones para financiar los gastos generales de administración del ISSEMYM	0.00	11,175.29	3,729.79	0.00	0.00	7,445.50
8211	K00K00000	010304010101150101	1416		Aportaciones para riesgo de trabajo	0.00	52,684.52	17,584.58	0.00	0.00	35,099.94
8211	K00K00000	010304010101150101	1531		Prima por jubilación	0.00	0.00	0.00	10,000.00	0.00	10,000.00
8211	K00K00000	010304010101150101	1595		Despensa	0.00	6,000.00	3,950.00	0.00	0.00	2,050.00
8211	K00K00000	010304010101150101	1712		Estímulos por puntualidad y asistencia	0.00	60,000.00	12,562.00	0.00	0.00	47,438.00
8211	K00K00000	010304010101150101	2611		Combustibles, lubricantes y aditivos	0.00	29,000.00	28,100.00	0.00	0.00	900.00
8211	K00K00000	010304010101250102			Fiscalización, control y evaluación interna de la gestión pública	0.00	221,411.40	44,282.28	118,843.49	0.00	295,972.61
8211	K00K00000	010304010101250102	1412		Aportaciones de servicio de salud	0.00	91,228.55	18,245.71	50,984.06	0.00	123,966.90
8211	K00K00000	010304010101250102	1413		Aportaciones al fondo del sistema solidario de reparto	0.00	67,691.55	13,538.31	37,829.82	0.00	91,983.06
8211	K00K00000	010304010101250102	1414		Aportaciones del Sistema de Capitalización Individual	0.00	16,877.15	3,375.43	4,536.99	0.00	18,038.71
8211	K00K00000	010304010101250102	1415		Aportaciones para financiar los gastos generales de administración del ISSEMYM	0.00	7,982.35	1,596.47	4,461.34	0.00	10,847.22
8211	K00K00000	010304010101250102	1416		Aportaciones para riesgo de trabajo	0.00	37,631.80	7,526.36	21,031.28	0.00	51,136.72
8211	K00K00000	010304020101110101			Prevención, detección, disuasión, sanción y combate de la corrupción	0.00	1,000.00	1,000.00	0.00	0.00	0.00
8211	K00K00000	010304020101110101	2111		Materiales y útiles de oficina	0.00	1,000.00	1,000.00	0.00	0.00	0.00
8211	L00115000				TESORERIA Ingresos	0.00	265,000.00	199,380.00	108,510.37	0.00	174,130.37
8211	L00115000	010502020101110101			Captación y recaudación de ingresos	0.00	265,000.00	199,380.00	108,510.37	0.00	174,130.37
8211	L00115000	010502020101110101	2121		Material y útiles de imprenta y reproducción	0.00	30,000.00	30,000.00	0.00	0.00	0.00
8211	L00115000	010502020101110101	3331		Servicios informáticos	0.00	80,000.00	80,000.00	0.00	0.00	0.00
8211	L00115000	010502020101110101	3362		Impresiones de documentos oficiales para la prestación de servicios públicos, identificación, formatos adminis	0.00	120,000.00	59,100.00	0.00	0.00	60,900.00

Tenancingo
Estado de México
2022 - 2024

Cuenta Pública 2022
Balanza de Comprobacion Detallada
(Cifras en Pesos)

MUNICIPIO TENANCINGO 0058 **DEL 1 DE ENERO AL 31 DE DICIEMBRE DE 2022**

Cuenta (3)					Nombre de la Cuenta	Saldo Inicial (5)		Movimientos del Ejercicio (6)		Saldo Final (7)	
Cta	Scta	Sscta	Ssscta	Sssscta		Debe	Haber	Debe	Haber	Debe	Haber
8211	L00115000	0105020201011101 01	3363		Servicios de impresión de documentos oficiales	0.00	10,000.00	10,000.00	0.00	0.00	0.00
8211	L00115000	0105020201011101 01	3431		Gastos inherentes a la recaudación	0.00	0.00	0.00	108,510.37	0.00	108,510.37
8211	L00115000	0105020201011101 01	3551		Reparación y mantenimiento de vehículos terrestres, aéreos y lacustres	0.00	25,000.00	20,280.00	0.00	0.00	4,720.00
8211	L00116000				TESORERIA Egresos	0.00	13,634,939.68	1,250,274.19	2,304,510.08	0.00	14,689,175.57
8211	L00116000	0105020502031101 01			Registro, control contable - presupuestal y cuenta de la hacienda pública municipal	0.00	1,641,500.00	148,069.89	1,325,547.37	0.00	2,818,977.48
8211	L00116000	0105020502031101 01	2111		Materiales y útiles de oficina	0.00	115,000.00	0.00	54,557.08	0.00	169,557.08
8211	L00116000	0105020502031101 01	2141		Materiales y útiles para el procesamiento en equipos y bienes informáticos	0.00	30,000.00	11,391.00	0.00	0.00	18,609.00
8211	L00116000	0105020502031101 01	2161		Material y enseres de limpieza	0.00	6,000.00	0.00	1,007.30	0.00	7,007.30
8211	L00116000	0105020502031101 01	3311		Asesorías asociadas a convenios o acuerdos	0.00	0.00	0.00	1,066,339.00	0.00	1,066,339.00
8211	L00116000	0105020502031101 01	3331		Servicios informáticos	0.00	80,000.00	52,843.73	0.00	0.00	27,156.27
8211	L00116000	0105020502031101 01	3391		Servicios profesionales	0.00	1,200,000.00	0.00	203,643.99	0.00	1,403,643.99
8211	L00116000	0105020502031101 01	3411		Servicios bancarios y financieros	0.00	60,000.00	56,066.44	0.00	0.00	3,933.56
8211	L00116000	0105020502031101 01	3451		Seguros y fianzas	0.00	120,000.00	4,560.05	0.00	0.00	115,439.95
8211	L00116000	0105020502031101 01	3511		Reparación y mantenimiento de inmuebles	0.00	18,500.00	12,947.67	0.00	0.00	5,552.33
8211	L00116000	0105020502031101 01	3992		Gastos de servicios menores	0.00	12,000.00	10,261.00	0.00	0.00	1,739.00
8211	L00116000	0105020502031501 01			Registro, control contable - presupuestal y cuenta de la hacienda pública municipal	0.00	6,643,774.63	138,835.29	740,129.86	0.00	7,245,069.20
8211	L00116000	0105020502031501 01	1131		Sueldo base	0.00	3,388,256.28	0.00	117,036.25	0.00	3,505,292.53
8211	L00116000	0105020502031501 01	1311		Prima por años de servicio	0.00	68,640.00	0.00	2,200.00	0.00	70,840.00
8211	L00116000	0105020502031501 01	1321		Prima vacacional	0.00	427,014.02	0.00	9,872.04	0.00	436,886.06
8211	L00116000	0105020502031501 01	1322		Aguinaldo	0.00	450,742.94	0.00	13,871.62	0.00	464,614.56
8211	L00116000	0105020502031501 01	1331		Remuneraciones por horas extraordinarias	0.00	0.00	0.00	2,353.76	0.00	2,353.76
8211	L00116000	0105020502031501 01	1344		Compensación por retabulación	0.00	982,750.32	0.00	190,693.40	0.00	1,173,443.72
8211	L00116000	0105020502031501 01	1345		Gratificación	0.00	632,686.32	0.00	324,081.32	0.00	956,767.64
8211	L00116000	0105020502031501 01	1346		Gratificación por convenio	0.00	21,000.00	0.00	300.00	0.00	21,300.00
8211	L00116000	0105020502031501 01	1412		Aportaciones de servicio de salud	0.00	224,775.95	55,680.15	0.00	0.00	169,095.80
8211	L00116000	0105020502031501 01	1413		Aportaciones al fondo del sistema solidario de reparto	0.00	166,783.68	41,610.87	0.00	0.00	125,172.81
8211	L00116000	0105020502031501 01	1414		Aportaciones del Sistema de Capitalización Individual	0.00	41,583.57	13,504.48	0.00	0.00	28,079.09
8211	L00116000	0105020502031501 01	1415		Aportaciones para financiar los gastos generales de administración del ISSEMYM	0.00	19,667.76	4,906.80	0.00	0.00	14,760.96
8211	L00116000	0105020502031501 01	1416		Aportaciones para riesgo de trabajo	0.00	92,720.11	23,132.99	0.00	0.00	69,587.12
8211	L00116000	0105020502031501 01	1595		Despensa	0.00	36,000.00	0.00	5,100.00	0.00	41,100.00
8211	L00116000	0105020502031501 01	1712		Estímulos por puntualidad y asistencia	0.00	91,153.68	0.00	0.00	0.00	91,153.68
8211	L00116000	0105020502031501 01	3411		Servicios bancarios y financieros	0.00	0.00	0.00	74,621.47	0.00	74,621.47
8211	L00116000	0105020502031601 01			Registro, control contable - presupuestal y cuenta de la hacienda pública municipal	0.00	4,960,000.00	885,436.00	0.00	0.00	4,074,564.00
8211	L00116000	0105020502031601 01	3982		Impuesto sobre erogaciones por remuneraciones al trabajo personal	0.00	4,960,000.00	885,436.00	0.00	0.00	4,074,564.00
8211	L00116000	0105020502032501 02			Registro, control contable - presupuestal y cuenta de la hacienda pública municipal	0.00	389,665.05	77,933.01	238,832.85	0.00	550,564.89
8211	L00116000	0105020502032501 02	1412		Aportaciones de servicio de salud	0.00	160,554.25	32,110.85	100,198.87	0.00	228,642.27
8211	L00116000	0105020502032501 02	1413		Aportaciones al fondo del sistema solidario de reparto	0.00	119,131.20	23,826.24	74,347.42	0.00	169,652.38
8211	L00116000	0105020502032501 02	1414		Aportaciones del Sistema de Capitalización Individual	0.00	29,702.55	5,940.51	14,187.19	0.00	37,949.23
8211	L00116000	0105020502032501 02	1415		Aportaciones para financiar los gastos generales de administración del ISSEMYM	0.00	14,048.40	2,809.68	8,767.61	0.00	20,006.33
8211	L00116000	0105020502032501 02	1416		Aportaciones para riesgo de trabajo	0.00	66,228.65	13,245.73	41,331.76	0.00	94,314.68
8211	L00118000				TESORERIA Catastro Municipal	0.00	2,555,768.72	248,468.90	96,001.55	0.00	2,403,301.37
8211	L00118000	0108010202011101 01			Información catastral municipal	0.00	165,000.00	100,564.00	0.00	0.00	64,436.00
8211	L00118000	0108010202011101 01	2141		Materiales y útiles para el procesamiento en equipos y bienes informáticos	0.00	10,000.00	10,000.00	0.00	0.00	0.00
8211	L00118000	0108010202011101 01	3331		Servicios informáticos	0.00	85,000.00	20,564.00	0.00	0.00	64,436.00
8211	L00118000	0108010202011101 01	3362		Impresiones de documentos oficiales para la prestación de servicios públicos, identificación, formatos adminis	0.00	45,000.00	45,000.00	0.00	0.00	0.00
8211	L00118000	0108010202011101 01	3551		Reparación y mantenimiento de vehículos terrestres, aéreos y lacustres	0.00	25,000.00	25,000.00	0.00	0.00	0.00
8211	L00118000	0108010202011501 01			Información catastral municipal	0.00	2,257,507.57	121,252.67	23,450.00	0.00	2,159,704.90
8211	L00118000	0108010202011501 01	1131		Sueldo base	0.00	1,117,309.08	39,051.27	0.00	0.00	1,078,257.81
8211	L00118000	0108010202011501 01	1311		Prima por años de servicio	0.00	10,560.00	0.00	0.00	0.00	10,560.00
8211	L00118000	0108010202011501 01	1321		Prima vacacional	0.00	140,811.86	6,115.90	0.00	0.00	134,695.96
8211	L00118000	0108010202011501 01	1322		Aguinaldo	0.00	140,550.94	4,543.80	0.00	0.00	136,007.14
8211	L00118000	0108010202011501 01	1344		Compensación por retabulación	0.00	448,134.24	16,758.14	0.00	0.00	431,376.10
8211	L00118000	0108010202011501 01	1345		Gratificación	0.00	194,475.84	0.00	0.00	0.00	194,475.84
8211	L00118000	0108010202011501 01	1346		Gratificación por convenio	0.00	3,500.00	0.00	0.00	0.00	3,500.00
8211	L00118000	0108010202011501 01	1412		Aportaciones de servicio de salud	0.00	76,870.85	22,414.30	0.00	0.00	54,456.55
8211	L00118000	0108010202011501 01	1413		Aportaciones al fondo del sistema solidario de reparto	0.00	57,038.17	16,831.12	0.00	0.00	40,207.05

Tenancingo
Estado de México
2022-2024

Cuenta Pública 2022
Balanza de Comprobacion Detallada
(Cifras en Pesos)

MUNICIPIO TENANCINGO 0058 **DEL 1 DE ENERO AL 31 DE DICIEMBRE DE 2022**

Cuenta (3)					Nombre de la Cuenta	Saldo Inicial (5)		Movimientos del Ejercicio (6)		Saldo Final (7)	
Cta	Scta	Sscta	Ssscta	Sssscta		Debe	Haber	Debe	Haber	Debe	Haber
8211	L00118000	01080102020115010l	1414		Aportaciones del Sistema de Capitalización Individual	0.00	14,221.13	4,196.48	0.00	0.00	10,024.65
8211	L00118000	01080102020115010l	1415		Aportaciones para financiar los gastos generales de administración del ISSEMYM	0.00	6,726.23	1,984.85	0.00	0.00	4,741.38
8211	L00118000	01080102020115010l	1416		Aportaciones para riesgo de trabajo	0.00	31,709.23	9,356.81	0.00	0.00	22,352.42
8211	L00118000	01080102020115010l	1595		Despensa	0.00	6,000.00	0.00	850.00	0.00	6,850.00
8211	L00118000	01080102020115010l	2611		Combustibles, lubricantes y aditivos	0.00	9,600.00	0.00	22,600.00	0.00	32,200.00
8211	L00118000	01080102020125010l			Información catastral municipal	0.00	133,261.15	26,652.23	72,551.55	0.00	179,160.47
8211	L00118000	01080102020125010l	1412		Aportaciones de servicio de salud	0.00	54,907.75	10,981.55	29,893.59	0.00	73,819.79
8211	L00118000	01080102020125010l	1413		Aportaciones al fondo del sistema solidario de reparto	0.00	40,741.55	8,148.31	22,180.87	0.00	54,774.11
8211	L00118000	01080102020125010l	1414		Aportaciones del Sistema de Capitalización Individual	0.00	10,157.95	2,031.59	5,530.25	0.00	13,656.61
8211	L00118000	01080102020125010l	1415		Aportaciones para financiar los gastos generales de administración del ISSEMYM	0.00	4,804.45	960.89	2,615.62	0.00	6,459.18
8211	L00118000	01080102020125010l	1416		Aportaciones para riesgo de trabajo	0.00	22,649.45	4,529.89	12,331.22	0.00	30,450.78
8211	L00119000				TESORERIA Contabilidad	0.00	4,038,959.35	176,914.07	2,158,643.30	0.00	6,020,688.58
8211	L00119000	01050205020311010l			Registro, control contable - presupuestal y cuenta de la hacienda pública municipal	0.00	105,000.00	63,517.66	342,303.48	0.00	383,785.82
8211	L00119000	01050205020311010l	2112		Enseres de oficina	0.00	4,000.00	0.00	6,318.38	0.00	10,318.38
8211	L00119000	01050205020311010l	2211		Productos alimenticios para personas	0.00	12,000.00	0.00	1,905.10	0.00	13,905.10
8211	L00119000	01050205020311010l	3231		Arrendamiento de equipo y bienes informáticos	0.00	84,000.00	58,517.66	0.00	0.00	25,482.34
8211	L00119000	01050205020311010l	3361		Servicios de apoyo administrativo y fotocopiado	0.00	0.00	0.00	334,080.00	0.00	334,080.00
8211	L00119000	01050205020311010l	3511		Reparación y mantenimiento de inmuebles	0.00	5,000.00	5,000.00	0.00	0.00	0.00
8211	L00119000	01050205020315010l			Registro, control contable - presupuestal y cuenta de la hacienda pública municipal	0.00	3,165,000.00	50,050.00	1,789,095.47	0.00	4,904,045.47
8211	L00119000	01050205020315010l	1522		Liquidaciones por indemnizaciones, por sueldos y salarios caídos	0.00	3,000,000.00	0.00	1,732,445.47	0.00	4,732,445.47
8211	L00119000	01050205020315010l	2611		Combustibles, lubricantes y aditivos	0.00	30,000.00	30,000.00	0.00	0.00	0.00
8211	L00119000	01050205020315010l	3311		Asesorías asociadas a convenios o acuerdos	0.00	60,000.00	0.00	56,650.00	0.00	116,650.00
8211	L00119000	01050205020315010l	3331		Servicios informáticos	0.00	75,000.00	20,050.00	0.00	0.00	54,950.00
8211	L00119000	01080102020115010l			Información catastral municipal	0.00	718,013.55	53,157.25	0.00	0.00	664,856.30
8211	L00119000	01080102020115010l	1131		Sueldo base	0.00	395,309.76	20,555.33	0.00	0.00	374,754.43
8211	L00119000	01080102020115010l	1321		Prima vacacional	0.00	49,819.96	2,524.34	0.00	0.00	47,295.62
8211	L00119000	01080102020115010l	1322		Aguinaldo	0.00	43,321.71	2,118.29	0.00	0.00	41,203.42
8211	L00119000	01080102020115010l	1344		Compensación por retabulación	0.00	49,758.00	6,734.65	0.00	0.00	43,023.35
8211	L00119000	01080102020115010l	1345		Gratificación	0.00	108,480.00	0.00	0.00	0.00	108,480.00
8211	L00119000	01080102020115010l	1412		Aportaciones de servicio de salud	0.00	29,387.75	8,728.71	0.00	0.00	20,659.04
8211	L00119000	01080102020115010l	1413		Aportaciones al fondo del sistema solidario de reparto	0.00	21,805.70	6,921.94	0.00	0.00	14,883.76
8211	L00119000	01080102020115010l	1414		Aportaciones del Sistema de Capitalización Individual	0.00	5,436.76	1,725.85	0.00	0.00	3,710.91
8211	L00119000	01080102020115010l	1415		Aportaciones para financiar los gastos generales de administración del ISSEMYM	0.00	2,571.45	0.00	0.00	0.00	2,571.45
8211	L00119000	01080102020115010l	1416		Aportaciones para riesgo de trabajo	0.00	12,122.46	3,848.14	0.00	0.00	8,274.32
8211	L00119000	01080102020125010l			Información catastral municipal	0.00	50,945.80	10,189.16	27,244.35	0.00	68,000.99
8211	L00119000	01080102020125010l	1412		Aportaciones de servicio de salud	0.00	20,991.25	4,198.25	11,225.61	0.00	28,018.61
8211	L00119000	01080102020125010l	1413		Aportaciones al fondo del sistema solidario de reparto	0.00	15,575.50	3,115.10	8,329.32	0.00	20,789.72
8211	L00119000	01080102020125010l	1414		Aportaciones del Sistema de Capitalización Individual	0.00	3,883.40	776.68	2,076.70	0.00	5,183.42
8211	L00119000	01080102020125010l	1415		Aportaciones para financiar los gastos generales de administración del ISSEMYM	0.00	1,836.75	367.35	982.19	0.00	2,451.59
8211	L00119000	01080102020125010l	1416		Aportaciones para riesgo de trabajo	0.00	8,658.90	1,731.78	4,630.53	0.00	11,557.65
8211	M00108000				CONSEJERIA JURIDICA Oficialia Conciliadora	0.00	1,016,818.80	34,047.38	428,315.11	0.00	1,411,086.53
8211	M00108000	01030903010111010l			Mediacion , conciliacion y funcion calificadora municipal	0.00	6,000.00	6,000.00	0.00	0.00	0.00
8211	M00108000	01030903010111010l	3231		Arrendamiento de equipo y bienes informáticos	0.00	6,000.00	6,000.00	0.00	0.00	0.00
8211	M00108000	01030903010115010l			Mediacion , conciliacion y funcion calificadora municipal	0.00	958,111.90	17,508.00	367,236.97	0.00	1,307,842.87
8211	M00108000	01030903010115010l	1131		Sueldo base	0.00	474,635.04	0.00	200,767.28	0.00	675,402.32
8211	M00108000	01030903010115010l	1311		Prima por años de servicio	0.00	13,200.00	0.00	9,900.00	0.00	23,100.00
8211	M00108000	01030903010115010l	1321		Prima vacacional	0.00	59,817.14	0.00	17,403.31	0.00	77,220.45
8211	M00108000	01030903010115010l	1322		Aguinaldo	0.00	68,455.26	0.00	49,550.96	0.00	118,006.22
8211	M00108000	01030903010115010l	1344		Compensación por retabulación	0.00	150,144.00	0.00	58,760.00	0.00	208,904.00
8211	M00108000	01030903010115010l	1345		Gratificación	0.00	40,570.80	0.00	15,782.04	0.00	56,352.84
8211	M00108000	01030903010115010l	1346		Gratificación por convenio	0.00	3,500.00	0.00	2,250.00	0.00	5,750.00
8211	M00108000	01030903010115010l	1412		Aportaciones de servicio de salud	0.00	30,403.66	0.00	3,073.58	0.00	33,477.24
8211	M00108000	01030903010115010l	1413		Aportaciones al fondo del sistema solidario de reparto	0.00	22,559.53	0.00	1,845.61	0.00	24,405.14
8211	M00108000	01030903010115010l	1414		Aportaciones del Sistema de Capitalización Individual	0.00	5,624.64	0.00	460.30	0.00	6,084.94
8211	M00108000	01030903010115010l	1415		Aportaciones para financiar los gastos generales de administración del ISSEMYM	0.00	2,660.28	0.00	217.68	0.00	2,877.96
8211	M00108000	01030903010115010l	1416		Aportaciones para riesgo de trabajo	0.00	12,541.55	0.00	1,026.21	0.00	13,567.76
8211	M00108000	01030903010115010l	1595		Despensa	0.00	6,000.00	0.00	6,200.00	0.00	12,200.00

Tenancingo
Estado de México
2022-2024

Cuenta Pública 2022
Balanza de Comprobacion Detallada
(Cifras en Pesos)

MUNICIPIO TENANCINGO 0058

DEL 1 DE ENERO AL 31 DE DICIEMBRE DE 2022

Cuenta (3)					Nombre de la Cuenta	Saldo Inicial (5)		Movimientos del Ejercicio (6)		Saldo Final (7)	
Cta	Scta	Sscta	Ssscta	Sssscta		Debe	Haber	Debe	Haber	Debe	Haber
8211	M00108000	01030903010115010l	1712		Estímulos por puntualidad y asistencia	0.00	60,000.00	9,506.00	0.00	0.00	50,494.00
8211	M00108000	01030903010115010l	2611		Combustibles, lubricantes y aditivos	0.00	8,000.00	8,000.00	0.00	0.00	0.00
8211	M00108000	01030903010125010l			Mediacion , conciliacion y funcion calificadora municipal	0.00	52,706.90	10,541.38	61,078.14	0.00	103,243.66
8211	M00108000	01030903010125010l	1412		Aportaciones de servicio de salud	0.00	21,716.90	4,343.38	25,166.11	0.00	42,539.63
8211	M00108000	01030903010125010l	1413		Aportaciones al fondo del sistema solidario de reparto	0.00	16,113.95	3,222.79	18,673.04	0.00	31,564.20
8211	M00108000	01030903010125010l	1414		Aportaciones del Sistema de Capitalización Individual	0.00	4,017.60	803.52	4,655.81	0.00	7,869.89
8211	M00108000	01030903010125010l	1415		Aportaciones para financiar los gastos generales de administración del ISSEMYM	0.00	1,900.20	380.04	2,202.07	0.00	3,722.23
8211	M00108000	01030903010125010l	1416		Aportaciones para riesgo de trabajo	0.00	8,958.25	1,791.65	10,381.11	0.00	17,547.71
8211	M00155000				CONSEJERIA JURIDICA Area Juridica	0.00	702,897.54	35,649.22	230,975.54	0.00	898,223.86
8211	M00155000	01030501010515010l			Asesoría jurídica al ayuntamiento	0.00	674,187.04	29,907.12	206,670.72	0.00	850,950.64
8211	M00155000	01030501010515010l	1131		Sueldo base	0.00	307,338.24	0.00	57,153.76	0.00	364,492.00
8211	M00155000	01030501010515010l	1321		Prima vacacional	0.00	38,733.12	0.00	7,116.24	0.00	45,849.36
8211	M00155000	01030501010515010l	1322		Aguinaldo	0.00	33,680.98	0.00	14,142.39	0.00	47,823.37
8211	M00155000	01030501010515010l	1344		Compensación por retabulación	0.00	186,240.00	0.00	42,071.58	0.00	228,311.58
8211	M00155000	01030501010515010l	1345		Gratificación	0.00	0.00	0.00	85,497.43	0.00	85,497.43
8211	M00155000	01030501010515010l	1412		Aportaciones de servicio de salud	0.00	17,928.05	2,234.05	0.00	0.00	15,694.00
8211	M00155000	01030501010515010l	1413		Aportaciones al fondo del sistema solidario de reparto	0.00	13,302.59	1,657.59	0.00	0.00	11,645.00
8211	M00155000	01030501010515010l	1414		Aportaciones del Sistema de Capitalización Individual	0.00	0.00	0.00	689.32	0.00	689.32
8211	M00155000	01030501010515010l	1415		Aportaciones para financiar los gastos generales de administración del ISSEMYM	0.00	1,568.70	195.48	0.00	0.00	1,373.22
8211	M00155000	01030501010515010l	1416		Aportaciones para riesgo de trabajo	0.00	7,395.36	0.00	0.00	0.00	7,395.36
8211	M00155000	01030501010515010l	1712		Estímulos por puntualidad y asistencia	0.00	60,000.00	17,820.00	0.00	0.00	42,180.00
8211	M00155000	01030501010515010l	2611		Combustibles, lubricantes y aditivos	0.00	8,000.00	8,000.00	0.00	0.00	0.00
8211	M00155000	01030501010525010l			Asesoría jurídica al ayuntamiento	0.00	28,710.50	5,742.10	24,304.82	0.00	47,273.22
8211	M00155000	01030501010525010l	1412		Aportaciones de servicio de salud	0.00	12,805.75	2,561.15	10,510.60	0.00	20,755.20
8211	M00155000	01030501010525010l	1413		Aportaciones al fondo del sistema solidario de reparto	0.00	9,501.85	1,900.37	7,798.94	0.00	15,400.42
8211	M00155000	01030501010525010l	1414		Aportaciones del Sistema de Capitalización Individual	0.00	0.00	0.00	740.00	0.00	740.00
8211	M00155000	01030501010525010l	1415		Aportaciones para financiar los gastos generales de administración del ISSEMYM	0.00	1,120.50	224.10	919.68	0.00	1,816.08
8211	M00155000	01030501010525010l	1416		Aportaciones para riesgo de trabajo	0.00	5,282.40	1,056.48	4,335.60	0.00	8,561.52
8211	M00163000				CONSEJERIA JURIDICA Oficialía Calificadora	0.00	868,652.31	51,462.75	27,964.94	0.00	845,154.50
8211	M00163000	01030903010115010l			Mediacion , conciliacion y funcion calificadora municipal	0.00	625,577.06	42,847.70	4,850.00	0.00	787,579.36
8211	M00163000	01030903010115010l	1131		Sueldo base	0.00	398,578.80	16,711.41	0.00	0.00	381,867.39
8211	M00163000	01030903010115010l	1311		Prima por años de servicio	0.00	15,840.00	0.00	0.00	0.00	15,840.00
8211	M00163000	01030903010115010l	1321		Prima vacacional	0.00	50,231.96	2,357.05	0.00	0.00	47,874.91
8211	M00163000	01030903010115010l	1322		Aguinaldo	0.00	65,091.35	2,197.28	0.00	0.00	62,894.07
8211	M00163000	01030903010115010l	1344		Compensación por retabulación	0.00	204,648.00	3,255.00	0.00	0.00	201,393.00
8211	M00163000	01030903010115010l	1345		Gratificación	0.00	21,381.60	0.00	0.00	0.00	21,381.60
8211	M00163000	01030903010115010l	1346		Gratificación por convenio	0.00	3,500.00	0.00	0.00	0.00	3,500.00
8211	M00163000	01030903010115010l	1412		Aportaciones de servicio de salud	0.00	24,847.69	7,833.71	0.00	0.00	17,013.98
8211	M00163000	01030903010115010l	1413		Aportaciones al fondo del sistema solidario de reparto	0.00	18,437.02	5,812.64	0.00	0.00	12,624.38
8211	M00163000	01030903010115010l	1414		Aportaciones del Sistema de Capitalización Individual	0.00	4,596.83	1,449.21	0.00	0.00	3,147.62
8211	M00163000	01030903010115010l	1415		Aportaciones para financiar los gastos generales de administración del ISSEMYM	0.00	2,174.13	0.00	0.00	0.00	2,174.13
8211	M00163000	01030903010115010l	1416		Aportaciones para riesgo de trabajo	0.00	10,249.68	3,231.40	0.00	0.00	7,018.28
8211	M00163000	01030903010115010l	1595		Despensa	0.00	6,000.00	0.00	850.00	0.00	6,850.00
8211	M00163000	01030903010115010l	1712		Estímulos por puntualidad y asistencia	0.00	0.00	0.00	4,000.00	0.00	4,000.00
8211	M00163000	01030903010125010l			Mediacion , conciliacion y funcion calificadora municipal	0.00	43,075.25	8,615.05	23,114.94	0.00	57,575.14
8211	M00163000	01030903010125010l	1412		Aportaciones de servicio de salud	0.00	17,748.35	3,549.67	9,524.07	0.00	23,722.75
8211	M00163000	01030903010125010l	1413		Aportaciones al fondo del sistema solidario de reparto	0.00	13,169.30	2,633.86	7,068.84	0.00	17,602.28
8211	M00163000	01030903010125010l	1414		Aportaciones del Sistema de Capitalización Individual	0.00	3,283.45	656.69	1,762.00	0.00	4,388.76
8211	M00163000	01030903010125010l	1415		Aportaciones para financiar los gastos generales de administración del ISSEMYM	0.00	1,552.95	310.59	833.35	0.00	2,075.71
8211	M00163000	01030903010125010l	1416		Aportaciones para riesgo de trabajo	0.00	7,321.20	1,464.24	3,928.68	0.00	9,785.64
8211	N00132000				DIRECCIÓN DE DESARROLLO ECONOMICO Desarrollo Comercial y de Servicios	0.00	6,177,653.31	1,082,221.10	196,106.77	0.00	5,291,538.98
8211	N00132000	020206010101150101			Modernización del comercio tradicional	0.00	5,877,735.11	1,022,237.46	126,718.21	0.00	4,982,215.86
8211	N00132000	020206010101150101	1131		Sueldo base	0.00	2,868,760.32	473,880.44	0.00	0.00	2,394,879.88
8211	N00132000	020206010101150101	1311		Prima por años de servicio	0.00	21,120.00	9,240.00	0.00	0.00	11,880.00
8211	N00132000	020206010101150101	1321		Prima vacacional	0.00	361,543.18	69,622.26	0.00	0.00	291,920.92
8211	N00132000	020206010101150101	1322		Aguinaldo	0.00	349,848.09	86,494.01	0.00	0.00	263,355.08
8211	N00132000	020206010101150101	1331		Remuneraciones por horas extraordinarias	0.00	0.00	0.00	680.00	0.00	680.00

Tenancingo
Estado de México
2022-2024

Cuenta Pública 2022
Balanza de Comprobacion Detallada
(Cifras en Pesos)

MUNICIPIO TENANCINGO 0058 **DEL 1 DE ENERO AL 31 DE DICIEMBRE DE 2022**

Cuenta (3)					Nombre de la Cuenta	Saldo Inicial (5)		Movimientos del Ejercicio (6)		Saldo Final (7)	
Cta	Scta	Sscta	Ssscta	Sssscta		Debe	Haber	Debe	Haber	Debe	Haber
8211	N00132000	020206010101150101	1344		Compensación por retabulación	0.00	1,267,776.48	126,325.10	0.00	0.00	1,141,451.38
8211	N00132000	020206010101150101	1345		Gratificación	0.00	305,800.56	0.00	126,038.21	0.00	431,838.77
8211	N00132000	020206010101150101	1346		Gratificación por convenio	0.00	7,000.00	3,310.00	0.00	0.00	3,690.00
8211	N00132000	020206010101150101	1412		Aportaciones de servicio de salud	0.00	173,005.84	46,956.39	0.00	0.00	126,049.45
8211	N00132000	020206010101150101	1413		Aportaciones al fondo del sistema solidario de reparto	0.00	128,370.34	35,707.76	0.00	0.00	92,662.58
8211	N00132000	020206010101150101	1414		Aportaciones del Sistema de Capitalización Individual	0.00	32,006.10	14,386.07	0.00	0.00	17,620.03
8211	N00132000	020206010101150101	1415		Aportaciones para financiar los gastos generales de administración del ISSEMYM	0.00	15,138.20	5,869.99	0.00	0.00	9,268.21
8211	N00132000	020206010101150101	1416		Aportaciones para riesgo de trabajo	0.00	71,365.00	27,671.63	0.00	0.00	43,693.37
8211	N00132000	020206010101150101	1595		Despensa	0.00	12,000.00	4,150.00	0.00	0.00	7,850.00
8211	N00132000	020206010101150101	1712		Estímulos por puntualidad y asistencia	0.00	120,000.00	25,124.00	0.00	0.00	94,876.00
8211	N00132000	020206010101150101	2611		Combustibles, lubricantes y aditivos	0.00	144,000.00	93,499.81	0.00	0.00	50,500.19
8211	N00132000	020206010101250102			Modernización del comercio tradicional	0.00	299,918.20	59,983.64	69,388.56	0.00	309,323.12
8211	N00132000	020206010101250102	1412		Aportaciones de servicio de salud	0.00	123,575.60	24,715.12	23,814.50	0.00	122,674.98
8211	N00132000	020206010101250102	1413		Aportaciones al fondo del sistema solidario de reparto	0.00	91,693.10	18,338.62	18,400.34	0.00	91,754.82
8211	N00132000	020206010101250102	1414		Aportaciones del Sistema de Capitalización Individual	0.00	22,861.50	4,572.30	5,295.52	0.00	23,584.72
8211	N00132000	020206010101250102	1415		Aportaciones para financiar los gastos generales de administración del ISSEMYM	0.00	10,813.00	2,162.60	3,828.54	0.00	12,478.94
8211	N00132000	020206010101250102	1416		Aportaciones para riesgo de trabajo	0.00	50,975.00	10,195.00	18,049.66	0.00	58,829.66
8211	N00140000				DIRECCIÓN DE DESARROLLO ECONOMICO Servicio Municipal de Empleo	0.00	1,000.00	1,000.00	0.00	0.00	0.00
8211	N00140000	030102010202110101			Colocación de trabajadores desempleados	0.00	1,000.00	1,000.00	0.00	0.00	0.00
8211	N00140000	030102010202110101	2111		Materiales y útiles de oficina	0.00	1,000.00	1,000.00	0.00	0.00	0.00
8211	N00146000				DIRECCIÓN DE DESARROLLO ECONOMICO Rastro	0.00	2,313,913.43	214,601.94	191,725.16	0.00	2,291,036.65
8211	N00146000	020206010303110101			Coordinación para servicios de administración y mantenimiento de rastros	0.00	828,400.00	149,989.68	99,000.24	0.00	777,410.56
8211	N00146000	020206010303110101	2161		Material y enseres de limpieza	0.00	60,000.00	33,067.90	0.00	0.00	26,932.10
8211	N00146000	020206010303110101	2431		Cal, yeso y productos de yeso	0.00	8,400.00	0.00	3,000.24	0.00	11,400.24
8211	N00146000	020206010303110101	2491		Materiales de construcción	0.00	20,000.00	20,000.00	0.00	0.00	0.00
8211	N00146000	020206010303110101	2611		Combustibles, lubricantes y aditivos	0.00	0.00	0.00	96,000.00	0.00	96,000.00
8211	N00146000	020206010303110101	2911		Refacciones, accesorios y herramientas	0.00	25,000.00	25,000.00	0.00	0.00	0.00
8211	N00146000	020206010303110101	3121		Gas	0.00	660,000.00	43,572.14	0.00	0.00	616,427.86
8211	N00146000	020206010303110101	3551		Reparación y mantenimiento de vehículos terrestres, aéreos y lacustres	0.00	25,000.00	23,352.80	0.00	0.00	1,647.20
8211	N00146000	020206010303110101	3571		Reparación, instalación y mantenimiento de maquinaria, equipo industrial y diverso	0.00	30,000.00	4,996.84	0.00	0.00	25,003.16
8211	N00146000	020206010303150101			Coordinación para servicios de administración y mantenimiento de rastros	0.00	1,402,147.03	47,938.98	63,612.66	0.00	1,417,820.71
8211	N00146000	020206010303150101	1131		Sueldo base	0.00	795,229.56	10,355.71	0.00	0.00	784,873.85
8211	N00146000	020206010303150101	1321		Prima vacacional	0.00	100,220.94	2,851.23	0.00	0.00	97,369.71
8211	N00146000	020206010303150101	1322		Aguinaldo	0.00	87,148.61	0.00	0.00	0.00	87,148.61
8211	N00146000	020206010303150101	1344		Compensación por retabulación	0.00	163,097.76	0.00	5,700.00	0.00	168,797.76
8211	N00146000	020206010303150101	1345		Gratificación	0.00	119,737.20	0.00	57,912.66	0.00	177,649.86
8211	N00146000	020206010303150101	1412		Aportaciones de servicio de salud	0.00	48,089.37	6,832.19	0.00	0.00	41,257.18
8211	N00146000	020206010303150101	1413		Aportaciones al fondo del sistema solidario de reparto	0.00	35,682.22	5,069.28	0.00	0.00	30,612.94
8211	N00146000	020206010303150101	1414		Aportaciones del Sistema de Capitalización Individual	0.00	8,896.51	2,033.39	0.00	0.00	6,863.12
8211	N00146000	020206010303150101	1415		Aportaciones para financiar los gastos generales de administración del ISSEMYM	0.00	4,207.98	0.00	0.00	0.00	4,207.98
8211	N00146000	020206010303150101	1416		Aportaciones para riesgo de trabajo	0.00	19,836.88	2,818.36	0.00	0.00	17,018.52
8211	N00146000	020206010303150101	3511		Reparación y mantenimiento de inmuebles	0.00	20,000.00	17,978.82	0.00	0.00	2,021.18
8211	N00146000	020206010303250102			Coordinación para servicios de administración y mantenimiento de rastros	0.00	83,366.40	16,673.28	29,112.26	0.00	95,805.38
8211	N00146000	020206010303250102	1412		Aportaciones de servicio de salud	0.00	34,349.55	6,869.91	12,307.66	0.00	39,787.30
8211	N00146000	020206010303250102	1413		Aportaciones al fondo del sistema solidario de reparto	0.00	25,487.30	5,097.46	9,132.40	0.00	29,522.24
8211	N00146000	020206010303250102	1414		Aportaciones del Sistema de Capitalización Individual	0.00	6,354.65	1,270.93	1,518.60	0.00	6,602.32
8211	N00146000	020206010303250102	1415		Aportaciones para financiar los gastos generales de administración del ISSEMYM	0.00	3,005.70	601.14	1,076.70	0.00	3,481.26
8211	N00146000	020206010303250102	1416		Aportaciones para riesgo de trabajo	0.00	14,169.20	2,833.84	5,076.90	0.00	16,412.26
8211	N00147000				DIRECCIÓN DE DESARROLLO ECONOMICO Mercados	0.00	5,043,895.86	218,188.16	456,817.95	0.00	5,282,525.65
8211	N00147000	020206010304110101			Coordinación para servicios de administración y mantenimiento de mercados y centrales de abasto	0.00	209,000.00	171,825.78	0.00	0.00	37,174.22
8211	N00147000	020206010304110101	2161		Material y enseres de limpieza	0.00	110,000.00	108,795.40	0.00	0.00	1,204.60
8211	N00147000	020206010304110101	2492		Estructuras y manufacturas para todo tipo de construcción	0.00	30,000.00	23,043.42	0.00	0.00	6,956.58
8211	N00147000	020206010304110101	2561		Fibras sintéticas, hules, plásticos y derivados	0.00	10,000.00	8,260.00	0.00	0.00	1,740.00
8211	N00147000	020206010304110101	2911		Refacciones, accesorios y herramientas	0.00	25,000.00	3,694.70	0.00	0.00	21,305.30
8211	N00147000	020206010304110101	2921		Refacciones y accesorios menores de edificios	0.00	4,000.00	2,603.82	0.00	0.00	1,396.18
8211	N00147000	020206010304110101	3571		Reparación, instalación y mantenimiento de maquinaria, equipo industrial y diverso	0.00	30,000.00	25,428.44	0.00	0.00	4,571.56
8211	N00147000	020206010304150101			Coordinación para servicios de administración y mantenimiento de mercados y centrales de abasto	0.00	2,528,936.71	17,170.55	393,632.19	0.00	2,905,398.35

Tenancingo
Estado de México
2022-2024

Cuenta Pública 2022
Balanza de Comprobacion Detallada
(Cifras en Pesos)

MUNICIPIO TENANCINGO 0058 **DEL 1 DE ENERO AL 31 DE DICIEMBRE DE 2022**

Cuenta (3)					Nombre de la Cuenta	Saldo Inicial (5)		Movimientos del Ejercicio (6)		Saldo Final (7)	
Cta	Scta	Sscta	Ssscta	Sssscta		Debe	Haber	Debe	Haber	Debe	Haber
8211	N00147000	020206010304150101	1131		Sueldo base	0.00	1,338,986.28	0.00	86,022.46	0.00	1,425,008.74
8211	N00147000	020206010304150101	1311		Prima por años de servicio	0.00	15,840.00	0.00	7,480.00	0.00	23,320.00
8211	N00147000	020206010304150101	1321		Prima vacacional	0.00	168,749.32	6,329.72	0.00	0.00	162,419.60
8211	N00147000	020206010304150101	1322		Aguinaldo	0.00	174,741.42	0.00	5,458.94	0.00	180,200.36
8211	N00147000	020206010304150101	1331		Remuneraciones por horas extraordinarias	0.00	0.00	0.00	2,630.91	0.00	2,630.91
8211	N00147000	020206010304150101	1344		Compensación por retabulación	0.00	239,312.16	0.00	41,694.00	0.00	281,006.16
8211	N00147000	020206010304150101	1345		Gratificación	0.00	257,964.72	0.00	45,940.23	0.00	303,904.95
8211	N00147000	020206010304150101	1346		Gratificación por convenio	0.00	7,000.00	0.00	2,150.00	0.00	9,150.00
8211	N00147000	020206010304150101	1412		Aportaciones de servicio de salud	0.00	84,195.72	2,233.90	0.00	0.00	81,961.82
8211	N00147000	020206010304150101	1413		Aportaciones al fondo del sistema solidario de reparto	0.00	62,473.18	3,187.44	0.00	0.00	59,285.74
8211	N00147000	020206010304150101	1414		Aportaciones del Sistema de Capitalización Individual	0.00	15,576.12	2,006.78	0.00	0.00	13,569.34
8211	N00147000	020206010304150101	1415		Aportaciones para financiar los gastos generales de administración del ISSEMYM	0.00	7,367.29	0.00	0.00	0.00	7,367.29
8211	N00147000	020206010304150101	1416		Aportaciones para riesgo de trabajo	0.00	34,730.50	1,772.04	0.00	0.00	32,958.46
8211	N00147000	020206010304150101	1595		Despensa	0.00	12,000.00	0.00	6,800.00	0.00	18,800.00
8211	N00147000	020206010304150101	2611		Combustibles, lubricantes y aditivos	0.00	90,000.00	0.00	195,455.65	0.00	285,455.65
8211	N00147000	020206010304150101	3511		Reparación y mantenimiento de inmuebles	0.00	20,000.00	1,640.67	0.00	0.00	18,359.33
8211	N00147000	020206010304250102			Coordinación para servicios de administración y mantenimiento de mercados y centrales de abasto	0.00	2,305,959.15	29,191.83	63,185.76	0.00	2,339,953.08
8211	N00147000	020206010304250102	1412		Aportaciones de servicio de salud	0.00	60,139.80	12,027.96	26,524.41	0.00	74,636.25
8211	N00147000	020206010304250102	1413		Aportaciones al fondo del sistema solidario de reparto	0.00	44,623.70	8,924.74	19,681.19	0.00	55,380.15
8211	N00147000	020206010304250102	1414		Aportaciones del Sistema de Capitalización Individual	0.00	11,125.80	2,225.16	3,718.04	0.00	12,618.68
8211	N00147000	020206010304250102	1415		Aportaciones para financiar los gastos generales de administración del ISSEMYM	0.00	5,262.35	1,052.47	2,320.75	0.00	6,530.63
8211	N00147000	020206010304250102	1416		Aportaciones para riesgo de trabajo	0.00	24,807.50	4,961.50	10,941.37	0.00	30,787.37
8211	N00147000	020206010304250102	3131		Servicio de agua	0.00	2,160,000.00	0.00	0.00	0.00	2,160,000.00
8211	N01130000				Desarrollo Agropecuario Desarrollo Agrícola y Ganadero	0.00	2,227,829.13	125,466.51	492,540.55	0.00	2,594,903.17
8211	N01130000	030201010201110101			Apoyos especiales a productores agrícolas	0.00	155,000.00	102,800.56	0.00	0.00	52,199.44
8211	N01130000	030201010201110101	2521		Plaguicidas, abonos y fertilizantes	0.00	100,000.00	52,020.22	0.00	0.00	47,979.78
8211	N01130000	030201010201110101	2721		Prendas de seguridad y protección personal	0.00	30,000.00	25,780.34	0.00	0.00	4,219.66
8211	N01130000	030201010201110101	3551		Reparación y mantenimiento de vehículos terrestres, aéreos y lacustres	0.00	25,000.00	25,000.00	0.00	0.00	0.00
8211	N01130000	030201010201150101			Apoyos especiales a productores agrícolas	0.00	30,000.00	1,600.00	0.00	0.00	28,400.00
8211	N01130000	030201010201150101	2611		Combustibles, lubricantes y aditivos	0.00	30,000.00	1,600.00	0.00	0.00	28,400.00
8211	N01130000	030201040104150101			Acciones municipales de apoyo a la sanidad,inocuidad y calidad agroalimentaria	0.00	1,937,499.38	0.00	432,879.19	0.00	2,370,378.57
8211	N01130000	030201040104150101	1131		Sueldo base	0.00	1,021,902.00	0.00	153,049.26	0.00	1,174,951.26
8211	N01130000	030201040104150101	1311		Prima por años de servicio	0.00	7,920.00	0.00	13,530.00	0.00	21,450.00
8211	N01130000	030201040104150101	1321		Prima vacacional	0.00	128,787.92	0.00	10,727.59	0.00	139,515.51
8211	N01130000	030201040104150101	1322		Aguinaldo	0.00	120,891.09	0.00	62,019.73	0.00	182,910.82
8211	N01130000	030201040104150101	1344		Compensación por retabulación	0.00	427,357.44	0.00	4,066.92	0.00	431,424.36
8211	N01130000	030201040104150101	1345		Gratificación	0.00	13,679.28	0.00	159,994.52	0.00	173,673.80
8211	N01130000	030201040104150101	1346		Gratificación por convenio	0.00	3,500.00	0.00	5,000.00	0.00	8,500.00
8211	N01130000	030201040104150101	1412		Aportaciones de servicio de salud	0.00	60,758.86	0.00	4,315.74	0.00	65,074.62
8211	N01130000	030201040104150101	1413		Aportaciones al fondo del sistema solidario de reparto	0.00	45,083.01	0.00	3,202.39	0.00	48,285.40
8211	N01130000	030201040104150101	1414		Aportaciones del Sistema de Capitalización Individual	0.00	11,240.32	0.00	680.00	0.00	11,920.32
8211	N01130000	030201040104150101	1415		Aportaciones para financiar los gastos generales de administración del ISSEMYM	0.00	5,316.43	0.00	377.61	0.00	5,694.04
8211	N01130000	030201040104150101	1416		Aportaciones para riesgo de trabajo	0.00	25,063.01	0.00	1,780.21	0.00	26,843.22
8211	N01130000	030201040104150101	1595		Despensa	0.00	6,000.00	0.00	11,300.00	0.00	17,300.00
8211	N01130000	030201040104150101	1712		Estímulos por puntualidad y asistencia	0.00	60,000.00	0.00	2,835.22	0.00	62,835.22
8211	N01130000	030201040104250102			Acciones municipales de apoyo a la sanidad,inocuidad y calidad agroalimentaria	0.00	105,329.75	21,065.95	59,661.36	0.00	143,925.16
8211	N01130000	030201040104250102	1412		Aportaciones de servicio de salud	0.00	43,399.20	8,679.84	24,582.26	0.00	59,301.62
8211	N01130000	030201040104250102	1413		Aportaciones al fondo del sistema solidario de reparto	0.00	32,202.15	6,440.43	18,240.11	0.00	44,001.83
8211	N01130000	030201040104250102	1414		Aportaciones del Sistema de Capitalización Individual	0.00	8,028.80	1,605.76	4,547.84	0.00	10,970.88
8211	N01130000	030201040104250102	1415		Aportaciones para financiar los gastos generales de administración del ISSEMYM	0.00	3,797.45	759.49	2,150.96	0.00	5,188.92
8211	N01130000	030201040104250102	1416		Aportaciones para riesgo de trabajo	0.00	17,902.15	3,580.43	10,140.19	0.00	24,461.91
8211	O00141000				EDUCACIÓN CULTURAL Y BIENESTAR SOCIAL Educación	0.00	2,675,345.91	224,714.95	695,005.39	0.00	3,145,636.35
8211	O00141000	020402010101150101			Servicios culturales	0.00	2,341,152.71	14,001.96	617,107.15	0.00	2,944,257.90
8211	O00141000	020402010101150101	1131		Sueldo base	0.00	1,164,477.48	0.00	150,638.08	0.00	1,315,115.56
8211	O00141000	020402010101150101	1311		Prima por años de servicio	0.00	21,120.00	0.00	7,370.00	0.00	28,490.00
8211	O00141000	020402010101150101	1321		Prima vacacional	0.00	146,756.42	0.00	25,841.47	0.00	172,597.89
8211	O00141000	020402010101150101	1322		Aguinaldo	0.00	149,598.89	0.00	42,249.04	0.00	191,847.93

Tenancingo
Estado de México
2022-2024

Cuenta Pública 2022
Balanza de Comprobacion Detallada
(Cifras en Pesos)

MUNICIPIO TENANCINGO 0058 **DEL 1 DE ENERO AL 31 DE DICIEMBRE DE 2022**

Cuenta (3)					Nombre de la Cuenta	Saldo Inicial (5)		Movimientos del Ejercicio (6)		Saldo Final (7)	
Cta	Scta	Sscta	Ssscta	Sssscta		Debe	Haber	Debe	Haber	Debe	Haber
8211	00141000	02040201010150101	1344		Compensación por retabulación	0.00	506,742.96	0.00	27,696.19	0.00	534,439.15
8211	00141000	02040201010150101	1345		Gratificación	0.00	71,414.16	0.00	341,409.33	0.00	412,823.49
8211	00141000	02040201010150101	1346		Gratificación por convenio	0.00	7,000.00	0.00	1,750.00	0.00	8,750.00
8211	00141000	02040201010150101	1412		Aportaciones de servicio de salud	0.00	72,793.70	0.00	6,067.51	0.00	78,861.21
8211	00141000	02040201010150101	1413		Aportaciones al fondo del sistema solidario de reparto	0.00	54,012.91	0.00	3,605.76	0.00	57,618.67
8211	00141000	02040201010150101	1414		Aportaciones del Sistema de Capitalización Individual	0.00	13,466.95	0.00	0.00	0.00	13,466.95
8211	00141000	02040201010150101	1415		Aportaciones para financiar los gastos generales de administración del ISSEMYM	0.00	6,369.44	0.00	425.17	0.00	6,794.61
8211	00141000	02040201010150101	1416		Aportaciones para riesgo de trabajo	0.00	30,027.48	0.00	2,004.60	0.00	32,032.08
8211	00141000	02040201010150101	1595		Despensa	0.00	12,000.00	0.00	8,050.00	0.00	20,050.00
8211	00141000	02040201010150101	1712		Estímulos por puntualidad y asistencia	0.00	85,372.32	14,001.96	0.00	0.00	71,370.36
8211	00141000	02040201010250102			Servicios culturales	0.00	126,193.20	29,458.28	77,898.24	0.00	174,633.16
8211	00141000	02040201010250102	1412		Aportaciones de servicio de salud	0.00	51,995.50	10,399.10	30,921.82	0.00	72,518.22
8211	00141000	02040201010250102	1413		Aportaciones al fondo del sistema solidario de reparto	0.00	38,580.65	7,716.13	22,943.98	0.00	53,808.50
8211	00141000	02040201010250102	1414		Aportaciones del Sistema de Capitalización Individual	0.00	9,619.25	1,923.85	4,352.00	0.00	12,047.40
8211	00141000	02040201010250102	1415		Aportaciones para financiar los gastos generales de administración del ISSEMYM	0.00	4,549.60	909.92	2,705.51	0.00	6,345.19
8211	00141000	02040201010250102	1416		Aportaciones para riesgo de trabajo	0.00	21,448.20	8,509.28	16,974.93	0.00	29,913.85
8211	00141000	02050101010610101			Apoyo municipal a la educacion basica	0.00	200,000.00	173,254.71	0.00	0.00	26,745.29
8211	00141000	02050101010610101	3391		Servicios profesionales	0.00	200,000.00	173,254.71	0.00	0.00	26,745.29
8211	00141000	02050101010650101			Apoyo municipal a la educacion basica	0.00	6,000.00	6,000.00	0.00	0.00	0.00
8211	00141000	02050101010650101	2611		Combustibles, lubricantes y aditivos	0.00	6,000.00	6,000.00	0.00	0.00	0.00
8211	00141000	02050201010510101			Apoyo municipal a la educacion media superior	0.00	1,000.00	1,000.00	0.00	0.00	0.00
8211	00141000	02050201010510101	2111		Materiales y útiles de oficina	0.00	1,000.00	1,000.00	0.00	0.00	0.00
8211	00141000	02050301010510101			Apoyo municipal a la educacion superior	0.00	1,000.00	1,000.00	0.00	0.00	0.00
8211	00141000	02050301010510101	2111		Materiales y útiles de oficina	0.00	1,000.00	1,000.00	0.00	0.00	0.00
8211	00150000				EDUCACIÓN CULTURAL Y BIENESTAR SOCIAL Cultura	0.00	1,000.00	850.00	0.00	0.00	150.00
8211	00150000	02040201010110101			Servicios culturales	0.00	1,000.00	850.00	0.00	0.00	150.00
8211	00150000	02040201010110101	2111		Materiales y útiles de oficina	0.00	1,000.00	850.00	0.00	0.00	150.00
8211	Q00104000				SEGURIDAD PUBLICA Y TRANSITO Seguridad Pública	0.00	45,944,408.03	6,195,588.23	3,608,016.97	0.00	43,356,836.77
8211	Q00104000	01070101010110101			Operación y vigilancia para la seguridad y prevención del delito	0.00	25,000.00	0.00	214,176.16	0.00	239,176.16
8211	Q00104000	01070101010110101	2461		Material eléctrico y electrónico	0.00	0.00	0.00	2,805.81	0.00	2,805.81
8211	Q00104000	01070101010110101	3391		Servicios profesionales	0.00	25,000.00	0.00	204,211.43	0.00	229,211.43
8211	Q00104000	01070101010110101	3531		Reparación, instalación y mantenimiento de bienes informáticos, microfilmación y tecnologías de la información	0.00	0.00	0.00	4,166.12	0.00	4,166.12
8211	Q00104000	01070101010110101	3551		Reparación y mantenimiento de vehículos terrestres, aéreos y lacustres	0.00	0.00	0.00	2,992.80	0.00	2,992.80
8211	Q00104000	01070101010150101			Operación y vigilancia para la seguridad y prevención del delito	0.00	2,294,729.95	136,916.03	2,162,449.69	0.00	4,320,263.61
8211	Q00104000	01070101010150101	1131		Sueldo base	0.00	1,047,310.08	61,181.17	0.00	0.00	986,128.91
8211	Q00104000	01070101010150101	1321		Prima vacacional	0.00	131,990.04	2,902.30	0.00	0.00	129,087.74
8211	Q00104000	01070101010150101	1322		Aguinaldo	0.00	114,773.95	0.00	1,942,877.30	0.00	2,057,651.25
8211	Q00104000	01070101010150101	1344		Compensación por retabulación	0.00	845,600.00	0.00	44,998.00	0.00	890,598.00
8211	Q00104000	01070101010150101	1345		Gratificación	0.00	0.00	0.00	4,774.39	0.00	4,774.39
8211	Q00104000	01070101010150101	1412		Aportaciones de servicio de salud	0.00	104,731.08	14,528.76	0.00	0.00	90,202.32
8211	Q00104000	01070101010150101	1413		Aportaciones al fondo del sistema solidario de reparto	0.00	77,710.44	10,780.42	0.00	0.00	66,930.02
8211	Q00104000	01070101010150101	1414		Aportaciones del Sistema de Capitalización Individual	0.00	12,248.88	2,221.28	0.00	0.00	10,027.60
8211	Q00104000	01070101010150101	1415		Aportaciones para financiar los gastos generales de administración del ISSEMYM	0.00	9,163.92	1,271.24	0.00	0.00	7,892.68
8211	Q00104000	01070101010150101	1416		Aportaciones para riesgo de trabajo	0.00	43,201.56	5,992.86	0.00	0.00	37,208.70
8211	Q00104000	01070101010150101	1712		Estímulos por puntualidad y asistencia	0.00	108,000.00	38,038.00	0.00	0.00	69,962.00
8211	Q00104000	01070101010150101	2611		Combustibles, lubricantes y aditivos	0.00	0.00	0.00	169,800.00	0.00	169,800.00
8211	Q00104000	01070101010250102			Operación y vigilancia para la seguridad y prevención del delito	0.00	42,346,024.08	5,824,672.20	1,231,391.12	0.00	37,752,543.00
8211	Q00104000	01070101010250102	1131		Sueldo base	0.00	26,489,632.08	2,992,465.40	0.00	0.00	23,497,166.68
8211	Q00104000	01070101010250102	1321		Prima vacacional	0.00	3,315,940.27	1,900,400.99	0.00	0.00	1,415,539.28
8211	Q00104000	01070101010250102	1322		Aguinaldo	0.00	2,883,423.17	0.00	1,177,983.48	0.00	4,061,406.65
8211	Q00104000	01070101010250102	1412		Aportaciones de servicio de salud	0.00	2,648,961.48	311,722.14	0.00	0.00	2,337,239.34
8211	Q00104000	01070101010250102	1413		Aportaciones al fondo del sistema solidario de reparto	0.00	1,965,528.12	232,297.10	0.00	0.00	1,733,231.02
8211	Q00104000	01070101010250102	1414		Aportaciones del Sistema de Capitalización Individual	0.00	490,057.44	91,050.36	0.00	0.00	399,007.08
8211	Q00104000	01070101010250102	1415		Aportaciones para financiar los gastos generales de administración del ISSEMYM	0.00	231,786.72	27,506.52	0.00	0.00	204,280.20
8211	Q00104000	01070101010250102	1416		Aportaciones para riesgo de trabajo	0.00	1,092,694.80	129,629.76	0.00	0.00	963,065.04
8211	Q00104000	01070101010250102	2611		Combustibles, lubricantes y aditivos	0.00	2,628,000.00	139,799.93	0.00	0.00	2,488,200.07

Tenancingo
Estado de México
2022-2024

Cuenta Pública 2022
Balanza de Comprobacion Detallada
(Cifras en Pesos)

MUNICIPIO TENANCINGO 0058 **DEL 1 DE ENERO AL 31 DE DICIEMBRE DE 2022**

Cuenta (3)					Nombre de la Cuenta	Saldo Inicial (5)		Movimientos del Ejercicio (6)		Saldo Final (7)	
Cta	Scta	Sscta	Ssscta	Sssscta		Debe	Haber	Debe	Haber	Debe	Haber
8211	Q00104000	01070101010250102	3551		Reparación y mantenimiento de vehículos terrestres, aéreos y lacustres	0.00	600,000.00	0.00	53,407.64	0.00	653,407.64
8211	Q00104000	01070101010110101			Sistemas de información, comunicación y tecnologías para la seguridad pública	0.00	1,000.00	1,000.00	0.00	0.00	0.00
8211	Q00104000	01070101010110101	2111		Materiales y útiles de oficina	0.00	1,000.00	1,000.00	0.00	0.00	0.00
8211	Q00104000	01070101010310101			Formación profesional especializada para servidores públicos de instituciones de seguridad publica	0.00	200,000.00	200,000.00	0.00	0.00	0.00
8211	Q00104000	01070101010310101	3993		Estudios y análisis clínicos	0.00	200,000.00	200,000.00	0.00	0.00	0.00
8211	Q00104000	01070101010325010 5			Formación profesional especializada para servidores públicos de instituciones de seguridad publica	0.00	1,076,654.00	31,800.00	0.00	0.00	1,044,854.00
8211	Q00104000	01070101010325010 5	2711		Vestuario y uniformes	0.00	283,954.00	0.00	0.00	0.00	283,954.00
8211	Q00104000	01070101010325010 5	3341		Capacitación	0.00	452,800.00	31,800.00	0.00	0.00	421,000.00
8211	Q00104000	01070101010325010 5	3391		Servicios profesionales	0.00	339,900.00	0.00	0.00	0.00	339,900.00
8211	Q00104000	01070101010711010 1			Vinculación, participación, prevención y denuncia social	0.00	1,000.00	1,000.00	0.00	0.00	0.00
8211	Q00104000	01070101010711010 1	2111		Materiales y útiles de oficina	0.00	1,000.00	1,000.00	0.00	0.00	0.00
8211	Q00158000				SEGURIDAD PUBLICA Y TRANSITO Transito	0.00	180,000.00	180,000.00	0.00	0.00	0.00
8211	Q00158000	01070101020311010 1			Educación vial	0.00	180,000.00	180,000.00	0.00	0.00	0.00
8211	Q00158000	01070101020311010 1	3341		Capacitación	0.00	180,000.00	180,000.00	0.00	0.00	0.00
8211	Q00159000				SEGURIDAD PUBLICA Y TRANSITO Secretaría Técnica de Seguridad Pública	0.00	419,516.42	27,548.21	3,746.18	0.00	395,714.39
8211	Q00159000	01070401010115010 1			Acciones del programa nacional de seguridad pública	0.00	419,516.42	27,548.21	0.00	0.00	391,968.21
8211	Q00159000	01070401010115010 1	1131		Sueldo base	0.00	198,190.56	12,965.76	0.00	0.00	185,224.80
8211	Q00159000	01070401010115010 1	1321		Prima vacacional	0.00	24,977.50	1,465.59	0.00	0.00	23,511.91
8211	Q00159000	01070401010115010 1	1322		Aguinaldo	0.00	21,719.56	1,409.82	0.00	0.00	20,309.74
8211	Q00159000	01070401010115010 1	1344		Compensación por retabulación	0.00	126,528.00	5,588.00	0.00	0.00	120,940.00
8211	Q00159000	01070401010115010 1	1412		Aportaciones de servicio de salud	0.00	19,819.08	2,840.14	0.00	0.00	16,978.94
8211	Q00159000	01070401010115010 1	1413		Aportaciones al fondo del sistema solidario de reparto	0.00	14,705.76	2,107.46	0.00	0.00	12,598.30
8211	Q00159000	01070401010115010 1	1414		Aportaciones del Sistema de Capitalización Individual	0.00	3,666.48	0.00	0.00	0.00	3,666.48
8211	Q00159000	01070401010115010 1	1415		Aportaciones para financiar los gastos generales de administración del ISSEMYM	0.00	1,734.12	0.00	0.00	0.00	1,734.12
8211	Q00159000	01070401010115010 1	1416		Aportaciones para riesgo de trabajo	0.00	8,175.36	1,171.44	0.00	0.00	7,003.92
8211	Q00159000	01070401010125010 2			Acciones del programa nacional de seguridad pública	0.00	0.00	0.00	3,746.18	0.00	3,746.18
8211	Q00159000	01070401010125010 2	1412		Aportaciones de servicio de salud	0.00	0.00	0.00	1,543.54	0.00	1,543.54
8211	Q00159000	01070401010125010 2	1413		Aportaciones al fondo del sistema solidario de reparto	0.00	0.00	0.00	1,145.30	0.00	1,145.30
8211	Q00159000	01070401010125010 2	1414		Aportaciones del Sistema de Capitalización Individual	0.00	0.00	0.00	285.56	0.00	285.56
8211	Q00159000	01070401010125010 2	1415		Aportaciones para financiar los gastos generales de administración del ISSEMYM	0.00	0.00	0.00	135.06	0.00	135.06
8211	Q00159000	01070401010125010 2	1416		Aportaciones para riesgo de trabajo	0.00	0.00	0.00	636.72	0.00	636.72
8211	T00105000				PROTECCIÓN CIVIL Coordinación Municipal de Protección Civil	0.00	6,179,793.59	1,395,306.23	499,447.72	0.00	5,283,935.08
8211	T00105000	01070201010111010 1			Concertación para la protección civil	0.00	105,000.00	105,000.00	174,000.00	0.00	174,000.00
8211	T00105000	01070201010111010 1	2971		Artículos para la extinción de incendios	0.00	105,000.00	105,000.00	0.00	0.00	0.00
8211	T00105000	01070201010111010 1	3391		Servicios profesionales	0.00	0.00	0.00	174,000.00	0.00	174,000.00
8211	T00105000	01070201010115010 1			Concertación para la protección civil	0.00	1,823,752.67	775,703.06	135,788.08	0.00	1,183,837.69
8211	T00105000	01070201010115010 1	1131		Sueldo base	0.00	636,431.28	105,006.63	0.00	0.00	531,424.65
8211	T00105000	01070201010115010 1	1311		Prima por años de servicio	0.00	13,200.00	0.00	0.00	0.00	13,200.00
8211	T00105000	01070201010115010 1	1321		Prima vacacional	0.00	80,207.96	18,137.62	0.00	0.00	62,070.34
8211	T00105000	01070201010115010 1	1322		Aguinaldo	0.00	69,746.05	0.00	131,938.08	0.00	201,684.13
8211	T00105000	01070201010115010 1	1344		Compensación por retabulación	0.00	278,110.32	57,780.00	0.00	0.00	220,330.32
8211	T00105000	01070201010115010 1	1346		Gratificación por convenio	0.00	0.00	0.00	3,000.00	0.00	3,000.00
8211	T00105000	01070201010115010 1	1412		Aportaciones de servicio de salud	0.00	64,243.08	11,826.45	0.00	0.00	52,416.63
8211	T00105000	01070201010115010 1	1413		Aportaciones al fondo del sistema solidario de reparto	0.00	47,668.32	9,092.01	0.00	0.00	38,576.31
8211	T00105000	01070201010115010 1	1414		Aportaciones del Sistema de Capitalización Individual	0.00	11,885.04	2,266.92	0.00	0.00	9,618.12
8211	T00105000	01070201010115010 1	1415		Aportaciones para financiar los gastos generales de administración del ISSEMYM	0.00	5,621.28	1,072.10	0.00	0.00	4,549.18
8211	T00105000	01070201010115010 1	1416		Aportaciones para riesgo de trabajo	0.00	26,500.32	5,054.61	0.00	0.00	21,445.71
8211	T00105000	01070201010115010 1	1595		Despensa	0.00	6,000.00	0.00	850.00	0.00	6,850.00
8211	T00105000	01070201010115010 1	1712		Estímulos por puntualidad y asistencia	0.00	60,000.00	41,327.70	0.00	0.00	18,672.30
8211	T00105000	01070201010115010 1	2541		Materiales, accesorios y suministros médicos	0.00	284,139.02	284,139.02	0.00	0.00	0.00
8211	T00105000	01070201010115010 1	2611		Combustibles, lubricantes y aditivos	0.00	240,000.00	240,000.00	0.00	0.00	0.00
8211	T00105000	01070201010125010 2			Concertación para la protección civil	0.00	4,249,040.92	512,603.17	189,659.64	0.00	3,926,097.39
8211	T00105000	01070201010125010 2	1131		Sueldo base	0.00	1,663,469.16	0.00	35,865.43	0.00	1,699,334.59
8211	T00105000	01070201010125010 2	1321		Prima vacacional	0.00	200,402.32	105,455.91	0.00	0.00	94,946.41
8211	T00105000	01070201010125010 2	1322		Aguinaldo	0.00	206,507.68	0.00	90,504.19	0.00	297,011.87
8211	T00105000	01070201010125010 2	1344		Compensación por retabulación	0.00	699,183.12	0.00	57,591.46	0.00	756,774.58
8211	T00105000	01070201010125010 2	1346		Gratificación por convenio	0.00	14,000.00	14,000.00	0.00	0.00	0.00

Tenancingo
Estado de México
2022 - 2024

Cuenta Pública 2022
Balanza de Comprobacion Detallada
(Cifras en Pesos)

MUNICIPIO TENANCINGO 0058 **DEL 1 DE ENERO AL 31 DE DICIEMBRE DE 2022**

Cuenta (3)					Nombre de la Cuenta	Saldo Inicial (5)		Movimientos del Ejercicio (6)		Saldo Final (7)	
Cta	Scta	Sscta	Ssscta	Sssscta		Debe	Haber	Debe	Haber	Debe	Haber
8211	T00105000	010702010101250102	1412		Aportaciones de servicio de salud	0.00	169,706.76	0.00	3,112.99	0.00	172,819.75
8211	T00105000	010702010101250102	1413		Aportaciones al fondo del sistema solidario de reparto	0.00	125,922.00	0.00	1,545.02	0.00	127,467.02
8211	T00105000	010702010101250102	1414		Aportaciones del Sistema de Capitalización Individual	0.00	31,395.84	8,748.46	0.00	0.00	22,647.38
8211	T00105000	010702010101250102	1415		Aportaciones para financiar los gastos generales de administración del ISSEMYM	0.00	14,850.00	0.00	181.81	0.00	15,031.81
8211	T00105000	010702010101250102	1416		Aportaciones para riesgo de trabajo	0.00	70,004.04	0.00	858.74	0.00	70,862.78
8211	T00105000	010702010101250102	1595		Despensa	0.00	33,600.00	200.00	0.00	0.00	33,400.00
8211	T00105000	010702010101250102	2611		Combustibles, lubricantes y aditivos	0.00	720,000.00	158,200.00	0.00	0.00	561,800.00
8211	T00105000	010702010101250102	3551		Reparación y mantenimiento de vehículos terrestres, aéreos y lacustres	0.00	300,000.00	225,998.80	0.00	0.00	74,001.20
8211	T00105000	010702010202110101			Identificación, sistematización y atlas de riesgos	0.00	1,000.00	1,000.00	0.00	0.00	0.00
8211	T00105000	010702010202110101	2111		Materiales y útiles de oficina	0.00	1,000.00	1,000.00	0.00	0.00	0.00
8211	T00105000	010702010303110101			Coordinación de atención de emergencias y desastres	0.00	1,000.00	1,000.00	0.00	0.00	0.00
8211	T00105000	010702010303110101	2111		Materiales y útiles de oficina	0.00	1,000.00	1,000.00	0.00	0.00	0.00
8211	U00149000				TURISMO Fomento Turístico	0.00	4,720,912.68	1,240,835.02	418,730.18	0.00	3,898,807.84
8211	U00149000	030701010101110101			Promoción e información turística	0.00	1,320,000.00	838,883.40	0.00	0.00	481,116.60
8211	U00149000	030701010101110101	3611		Gastos de publicidad y propaganda	0.00	300,000.00	224,833.37	0.00	0.00	75,166.63
8211	U00149000	030701010101110101	3822		Espectáculos cívicos y culturales	0.00	1,020,000.00	614,050.03	0.00	0.00	405,949.97
8211	U00149000	030701010101150101			Promoción e información turística	0.00	3,220,017.03	329,897.74	299,505.89	0.00	3,189,625.18
8211	U00149000	030701010101150101	1131		Sueldo base	0.00	1,659,916.32	0.00	206,260.52	0.00	1,866,206.84
8211	U00149000	030701010101150101	1311		Prima por años de servicio	0.00	29,040.00	12,430.00	0.00	0.00	16,610.00
8211	U00149000	030701010101150101	1321		Prima vacacional	0.00	209,195.38	0.00	17,995.16	0.00	227,190.54
8211	U00149000	030701010101150101	1322		Aguinaldo	0.00	181,909.02	0.00	41,577.01	0.00	223,486.03
8211	U00149000	030701010101150101	1344		Compensación por retabulación	0.00	490,044.48	0.00	30,143.20	0.00	520,187.68
8211	U00149000	030701010101150101	1345		Gratificación	0.00	178,657.92	138,570.51	0.00	0.00	40,087.41
8211	U00149000	030701010101150101	1346		Gratificación por convenio	0.00	0.00	0.00	3,500.00	0.00	3,500.00
8211	U00149000	030701010101150101	1412		Aportaciones de servicio de salud	0.00	104,348.51	8,458.11	0.00	0.00	95,890.40
8211	U00149000	030701010101150101	1413		Aportaciones al fondo del sistema solidario de reparto	0.00	77,426.58	6,290.75	0.00	0.00	71,135.83
8211	U00149000	030701010101150101	1414		Aportaciones del Sistema de Capitalización Individual	0.00	19,304.46	1,439.04	0.00	0.00	17,865.42
8211	U00149000	030701010101150101	1415		Aportaciones para financiar los gastos generales de administración del ISSEMYM	0.00	9,130.52	0.00	0.00	0.00	9,130.52
8211	U00149000	030701010101150101	1416		Aportaciones para riesgo de trabajo	0.00	43,043.84	3,497.33	0.00	0.00	39,546.51
8211	U00149000	030701010101150101	1595		Despensa	0.00	18,000.00	8,650.00	0.00	0.00	9,350.00
8211	U00149000	030701010101150101	1712		Estímulos por puntualidad y asistencia	0.00	60,000.00	10,562.00	0.00	0.00	49,438.00
8211	U00149000	030701010101150101	2611		Combustibles, lubricantes y aditivos	0.00	60,000.00	60,000.00	0.00	0.00	0.00
8211	U00149000	030701010101150101	3251		Arrendamiento de vehículos	0.00	80,000.00	80,000.00	0.00	0.00	0.00
8211	U00149000	030701010101250102			Promoción e información turística	0.00	180,895.65	72,053.88	119,224.29	0.00	228,066.06
8211	U00149000	030701010101250102	1412		Aportaciones de servicio de salud	0.00	74,534.65	29,613.86	49,049.60	0.00	93,970.39
8211	U00149000	030701010101250102	1413		Aportaciones al fondo del sistema solidario de reparto	0.00	55,304.70	22,021.88	36,443.26	0.00	69,726.08
8211	U00149000	030701010101250102	1414		Aportaciones del Sistema de Capitalización Individual	0.00	13,788.90	5,515.56	9,111.17	0.00	17,384.51
8211	U00149000	030701010101250102	1415		Aportaciones para financiar los gastos generales de administración del ISSEMYM	0.00	6,521.80	2,608.72	4,309.28	0.00	8,222.36
8211	U00149000	030701010101250102	1416		Aportaciones para riesgo de trabajo	0.00	30,745.60	12,293.86	20,310.98	0.00	38,762.72
8212					**Presupuesto de Egresos Aprobado de Transferencias, Asignaciones, Subsidios y Otras Ayudas**	**0.00**	**29,730,699.73**	**1,150,482.02**	**12,540,975.89**	**0.00**	**41,121,193.60**
8212	A00A00000				PRESIDENCIA Presidencia	0.00	2,281,212.14	0.00	1,008,218.33	0.00	3,289,430.47
8212	A00A00000	010301010101150101			Relaciones públicas	0.00	2,281,212.14	0.00	1,008,218.33	0.00	3,289,430.47
8212	A00A00000	010301010101150101	4411		Cooperaciones y ayudas	0.00	2,281,212.14	0.00	1,008,218.33	0.00	3,289,430.47
8212	F00124000				DESARROLLO URBANO Y OBRAS PUBLICAS Obras Públicas	0.00	170,699.73	142,263.69	0.00	0.00	28,436.04
8212	F00124000	020201010202110101			Participación comunitaria para el mejoramiento urbano	0.00	170,699.73	142,263.69	0.00	0.00	28,436.04
8212	F00124000	020201010202110101	4411		Cooperaciones y ayudas	0.00	170,699.73	142,263.69	0.00	0.00	28,436.04
8212	L00115000				TESORERIA Ingresos	0.00	5,400,000.00	0.00	654,138.88	0.00	6,054,138.88
8212	L00115000	010502020101110101			Captación y recaudación de ingresos	0.00	5,400,000.00	0.00	654,138.88	0.00	6,054,138.88
8212	L00115000	010502020101110101	4391		Subsidios por carga fiscal	0.00	5,400,000.00	0.00	654,138.88	0.00	6,054,138.88
8212	L00116000				TESORERIA Egresos	0.00	21,878,787.86	1,008,218.33	10,678,618.68	0.00	31,749,188.21
8212	L00116000	010502050203160101			Registro, control contable - presupuestal y cuenta de la hacienda pública municipal	0.00	0.00	0.00	1,000,000.00	0.00	1,000,000.00
8212	L00116000	010502050203160101	4383		Subsidios y apoyos	0.00	0.00	0.00	1,000,000.00	0.00	1,000,000.00
8212	L00116000	010502050203250101			Registro, control contable - presupuestal y cuenta de la hacienda pública municipal	0.00	118,787.86	0.00	46,180.07	0.00	164,967.93
8212	L00116000	010502050203250101	4392		Devolución de ingresos indebidos	0.00	118,787.86	0.00	46,180.07	0.00	164,967.93
8212	L00116000	010502050203250102			Registro, control contable - presupuestal y cuenta de la hacienda pública municipal	0.00	0.00	0.00	22,989.02	0.00	22,989.02
8212	L00116000	010502050203250102	4392		Devolución de ingresos indebidos	0.00	0.00	0.00	22,989.02	0.00	22,989.02
8212	L00116000	010502050203250105			Registro, control contable - presupuestal y cuenta de la hacienda pública municipal	0.00	0.00	0.00	31,600.00	0.00	31,600.00

Tenancingo
Estado de México
2022 - 2024

Cuenta Pública 2022
Balanza de Comprobacion Detallada
(Cifras en Pesos)

MUNICIPIO TENANCINGO 0058 **DEL 1 DE ENERO AL 31 DE DICIEMBRE DE 2022**

Cuenta (3)					Nombre de la Cuenta	Saldo Inicial (5)		Movimientos del Ejercicio (6)		Saldo Final (7)	
Cta	Scta	Sscta	Ssscta	Sssscta		Debe	Haber	Debe	Haber	Debe	Haber
8212	L00116000	010502050203250105	4392		Devolución de ingresos indebidos	0.00	0.00	0.00	31,800.00	0.00	31,800.00
8212	L00116000	010502050203260101			Registro, control contable - presupuestal y cuenta de la hacienda pública municipal	0.00	0.00	0.00	14,669.27	0.00	14,669.27
8212	L00116000	010502050203260101	4392		Devolución de ingresos indebidos	0.00	0.00	0.00	14,669.27	0.00	14,669.27
8212	L00116000	040201010104110101			Transferencias del ayuntamiento a organismos municipales	0.00	12,120,000.00	0.00	3,199,094.19	0.00	15,319,094.19
8212	L00116000	040201010104110101	4383		Subsidios y apoyos	0.00	12,120,000.00	0.00	3,199,094.19	0.00	15,319,094.19
8212	L00116000	040201010104150101			Transferencias del ayuntamiento a organismos municipales	0.00	9,640,000.00	1,008,218.33	6,563,886.13	0.00	15,195,667.80
8212	L00116000	040201010104150101	4383		Subsidios y apoyos	0.00	9,640,000.00	1,008,218.33	6,563,886.13	0.00	15,195,667.80
8214					**Presupuesto de Egresos Aprobado de Intereses, Comisiones y Otros Gastos de**	**0.00**	**7,099,903.01**	**7,099,903.01**	**0.00**	**0.00**	**0.00**
8214	L00116000				TESORERIA Egresos	0.00	7,099,903.01	7,099,903.01	0.00	0.00	0.00
8214	L00116000	040401010101110101			Pasivos derivados de erogaciones devengadas y pendientes de ejercicios anteriores	0.00	5,099,903.01	5,099,903.01	0.00	0.00	0.00
8214	L00116000	040401010101110101	9911		Por el ejercicio inmediato anterior	0.00	5,099,903.01	5,099,903.01	0.00	0.00	0.00
8214	L00116000	040401010101250102			Pasivos derivados de erogaciones devengadas y pendientes de ejercicios anteriores	0.00	2,000,000.00	2,000,000.00	0.00	0.00	0.00
8214	L00116000	040401010101250102	9911		Por el ejercicio inmediato anterior	0.00	2,000,000.00	2,000,000.00	0.00	0.00	0.00
8215					**Presupuesto de Egresos Aprobado de Inversión Pública**	**0.00**	**91,053,507.08**	**56,793,507.08**	**40,515,044.91**	**0.00**	**74,775,044.91**
8215	F00124000				DESARROLLO URBANO Y OBRAS PUBLICAS Obras Públicas	0.00	91,053,507.08	56,793,507.08	40,515,044.91	0.00	74,775,044.91
8215	F00124000	020101010101250101			Manejo integral de residuos sólidos	0.00	0.00	0.00	250,000.00	0.00	250,000.00
8215	F00124000	020101010101250101	6122		Obra estatal o municipal	0.00	0.00	0.00	250,000.00	0.00	250,000.00
8215	F00124000	020103010101250101			Construcción de infraestructura para drenaje y alcantarillado	0.00	3,550,000.00	2,500,000.00	0.00	0.00	1,050,000.00
8215	F00124000	020103010101250101	6122		Obra estatal o municipal	0.00	3,550,000.00	2,500,000.00	0.00	0.00	1,050,000.00
8215	F00124000	020103010101260101			Construcción de infraestructura para drenaje y alcantarillado	0.00	0.00	0.00	761,453.67	0.00	761,453.67
8215	F00124000	020103010101260101	6122		Obra estatal o municipal	0.00	0.00	0.00	761,453.67	0.00	761,453.67
8215	F00124000	020201010201250101			Pavimentación de calles	0.00	6,500,000.00	6,500,000.00	0.00	0.00	0.00
8215	F00124000	020201010201250101	6152		Obra estatal o municipal	0.00	6,500,000.00	6,500,000.00	0.00	0.00	0.00
8215	F00124000	020201010201260102			Pavimentación de calles	0.00	1,500,000.00	1,500,000.00	0.00	0.00	0.00
8215	F00124000	020201010201260102	6152		Obra estatal o municipal	0.00	1,500,000.00	1,500,000.00	0.00	0.00	0.00
8215	F00124000	020201010202110101			Participación comunitaria para el mejoramiento urbano	0.00	1,000,000.00	0.00	491,287.57	0.00	1,491,287.57
8215	F00124000	020201010202110101	6159		Reparación y mantenimiento de vialidades y alumbrado	0.00	1,000,000.00	0.00	491,287.57	0.00	1,491,287.57
8215	F00124000	020201010203260101			Guarniciones y banquetas	0.00	542,657.08	542,657.08	0.00	0.00	0.00
8215	F00124000	020201010203260101	6122		Obra estatal o municipal	0.00	542,657.08	542,657.08	0.00	0.00	0.00
8215	F00124000	020201010301250101			Construcción de vialidades urbanas	0.00	30,300,000.00	17,950,000.00	250,000.00	0.00	12,600,000.00
8215	F00124000	020201010301250101	6152		Obra estatal o municipal	0.00	30,300,000.00	17,950,000.00	250,000.00	0.00	12,600,000.00
8215	F00124000	020201010301260101			Construcción de vialidades urbanas	0.00	0.00	0.00	11,600,000.00	0.00	11,600,000.00
8215	F00124000	020201010301260101	6152		Obra estatal o municipal	0.00	0.00	0.00	11,600,000.00	0.00	11,600,000.00
8215	F00124000	020201010302250101			Rehabilitación de vialidades urbanas	0.00	2,900,000.00	0.00	7,800,000.00	0.00	10,700,000.00
8215	F00124000	020201010302250101	6122		Obra estatal o municipal	0.00	0.00	0.00	3,400,000.00	0.00	3,400,000.00
8215	F00124000	020201010302250101	6152		Obra estatal o municipal	0.00	2,900,000.00	0.00	4,400,000.00	0.00	7,300,000.00
8215	F00124000	020201010302260101			Rehabilitación de vialidades urbanas	0.00	14,350,000.00	14,350,000.00	0.00	0.00	0.00
8215	F00124000	020201010302260101	6152		Obra estatal o municipal	0.00	14,350,000.00	14,350,000.00	0.00	0.00	0.00
8215	F00124000	020201010401250101			Construcción y ampliación de edificaciones urbanas	0.00	18,160,000.00	5,750,000.00	10,350,000.00	0.00	22,760,000.00
8215	F00124000	020201010401250101	6122		Obra estatal o municipal	0.00	18,160,000.00	5,500,000.00	5,150,000.00	0.00	17,810,000.00
8215	F00124000	020201010401250101	6132		Obra estatal o municipal	0.00	0.00	0.00	3,600,000.00	0.00	3,600,000.00
8215	F00124000	020201010401250101	6152		Obra estatal o municipal	0.00	0.00	250,000.00	1,600,000.00	0.00	1,350,000.00
8215	F00124000	020201010401260101			Construcción y ampliación de edificaciones urbanas	0.00	500,000.00	500,000.00	0.00	0.00	0.00
8215	F00124000	020201010401260101	6122		Obra estatal o municipal	0.00	500,000.00	500,000.00	0.00	0.00	0.00
8215	F00124000	020201010402250101			Rehabilitación de edificaciones urbanas	0.00	800,850.00	800,850.00	3,125,000.00	0.00	3,125,000.00
8215	F00124000	020201010402250101	6122		Obra estatal o municipal	0.00	800,850.00	800,850.00	0.00	0.00	0.00
8215	F00124000	020201010402250101	6152		Obra estatal o municipal	0.00	0.00	0.00	3,125,000.00	0.00	3,125,000.00
8215	F00124000	020201010402260101			Rehabilitación de edificaciones urbanas	0.00	0.00	0.00	3,621,485.06	0.00	3,621,485.06
8215	F00124000	020201010402260101	6122		Obra estatal o municipal	0.00	0.00	0.00	3,621,485.06	0.00	3,621,485.06
8215	F00124000	020201010402260102			Rehabilitación de edificaciones urbanas	0.00	3,500,000.00	3,500,000.00	0.00	0.00	0.00
8215	F00124000	020201010402260102	6122		Obra estatal o municipal	0.00	3,500,000.00	3,500,000.00	0.00	0.00	0.00
8215	F00124000	020203010201250101			Construcción de infraestructura para agua potable	0.00	4,850,000.00	0.00	675,850.00	0.00	5,525,850.00
8215	F00124000	020203010201250101	6132		Obra estatal o municipal	0.00	4,850,000.00	0.00	675,850.00	0.00	5,525,850.00
8215	F00124000	020204010201250101			Alumbrado público	0.00	0.00	0.00	100,000.00	0.00	100,000.00
8215	F00124000	020204010201250101	6152		Obra estatal o municipal	0.00	0.00	0.00	100,000.00	0.00	100,000.00
8215	F00124000	020204010201260101			Alumbrado público	0.00	900,000.00	900,000.00	539,988.61	0.00	539,988.61
8215	F00124000	020204010201260101	6132		Obra estatal o municipal	0.00	900,000.00	900,000.00	0.00	0.00	0.00

Tenancingo
Estado de México
2022-2024

Cuenta Pública 2022
Balanza de Comprobacion Detallada
(Cifras en Pesos)

MUNICIPIO TENANCINGO 0058

DEL 1 DE ENERO AL 31 DE DICIEMBRE DE 2022

Cuenta (3)					Nombre de la Cuenta	Saldo Inicial (5)		Movimientos del Ejercicio (6)		Saldo Final (7)	
Cta	Scta	Sscta	Ssscta	Sssscta		Debe	Haber	Debe	Haber	Debe	Haber
8215	F00124000	020204010201260101	6152		Obra estatal o municipal	0.00	0.00	0.00	539,968.61	0.00	539,968.61
8215	F00124000	020205010101250101			Mejoramiento de la vivienda	0.00	0.00	300,000.00	300,000.00	0.00	0.00
8215	F00124000	020205010101250101	6152		Obra estatal o municipal	0.00	0.00	300,000.00	300,000.00	0.00	0.00
8215	F00124000	030305010103250101			Electrificación urbana	0.00	1,700,000.00	1,700,000.00	650,000.00	0.00	650,000.00
8215	F00124000	030305010103250101	6122		Obra estatal o municipal	0.00	0.00	0.00	650,000.00	0.00	650,000.00
8215	F00124000	030305010103250101	6132		Obra estatal o municipal	0.00	1,700,000.00	1,700,000.00	0.00	0.00	0.00
8216					**Presupuesto de Egresos Aprobado de Bienes Muebles, Inmuebles e Intangibles**	**0.00**	**2,527,214.00**	**1,122,280.15**	**931,260.97**	**0.00**	**2,336,194.82**
8216	A00101000				PRESIDENCIA Secretaría Técnica	0.00	70,000.00	70,000.00	0.00	0.00	0.00
8216	A00101000	010502050107150101			Planeación y evaluación para el desarrollo municipal	0.00	70,000.00	70,000.00	0.00	0.00	0.00
8216	A00101000	010502050107150101	5151		Bienes informáticos	0.00	70,000.00	70,000.00	0.00	0.00	0.00
8216	A00A00000				PRESIDENCIA Presidencia	0.00	0.00	0.00	3,997.98	0.00	3,997.98
8216	A00A00000	010301010101110101			Relaciones públicas	0.00	0.00	0.00	3,997.98	0.00	3,997.98
8216	A00A00000	010301010101110101	5651		Equipo y aparatos para comunicación, telecomunicación y radio transmisión	0.00	0.00	0.00	3,997.98	0.00	3,997.98
8216	D00D00000				SECRETARIA DEL AYUNTAMIENTO SECRETARIA DE AYUNTAMIENTO	0.00	0.00	0.00	232,607.29	0.00	232,607.29
8216	D00D00000	010502060301150102			Control del patrimonio y normatividad	0.00	0.00	0.00	232,607.29	0.00	232,607.29
8216	D00D00000	010502060301150102	5111		Muebles y enseres	0.00	0.00	0.00	232,607.29	0.00	232,607.29
8216	E00121000				ADMINISTRACIÓN Recursos Materiales	0.00	250,000.00	150,000.00	248,719.70	0.00	348,719.70
8216	E00121000	010502060201110101			Adquisiciones y servicios	0.00	100,000.00	0.00	248,719.70	0.00	348,719.70
8216	E00121000	010502060201110101	5111		Muebles y enseres	0.00	0.00	0.00	46,199.99	0.00	46,199.99
8216	E00121000	010502060201110101	5151		Bienes informáticos	0.00	100,000.00	0.00	181,319.05	0.00	281,319.05
8216	E00121000	010502060201110101	5211		Equipos y aparatos audiovisuales	0.00	0.00	0.00	21,200.66	0.00	21,200.66
8216	E00121000	010502060201150101			Adquisiciones y servicios	0.00	150,000.00	150,000.00	0.00	0.00	0.00
8216	E00121000	010502060201150101	5411		Vehículos y equipo de transporte terrestre	0.00	150,000.00	150,000.00	0.00	0.00	0.00
8216	F00124000				DESARROLLO URBANO Y OBRAS PUBLICAS Obras Públicas	0.00	400,000.00	400,000.00	0.00	0.00	0.00
8216	F00124000	020201010202110101			Participación comunitaria para el mejoramiento urbano	0.00	400,000.00	400,000.00	0.00	0.00	0.00
8216	F00124000	020201010202110101	5411		Vehículos y equipo de transporte terrestre	0.00	400,000.00	400,000.00	0.00	0.00	0.00
8216	H00126000				SERVICIOS PUBLICOS Limpia	0.00	1,600,000.00	339,428.00	442,888.00	0.00	1,703,460.00
8216	H00126000	020101010101250102			Manejo integral de residuos sólidos	0.00	1,600,000.00	339,428.00	442,888.00	0.00	1,703,460.00
8216	H00126000	020101010101250102	5411		Vehículos y equipo de transporte terrestre	0.00	1,600,000.00	339,428.00	0.00	0.00	1,260,572.00
8216	H00126000	020101010101250102	5421		Carrocerías y remolques	0.00	0.00	0.00	442,888.00	0.00	442,888.00
8216	H00128000				SERVICIOS PUBLICOS Parques y Jardines	0.00	7,214.00	7,214.00	0.00	0.00	0.00
8216	H00128000	020206010301160101			Coordinación para la conservación de parques y jardines	0.00	7,214.00	7,214.00	0.00	0.00	0.00
8216	H00128000	020206010301160101	5671		Herramientas, máquina herramienta y equipo	0.00	7,214.00	7,214.00	0.00	0.00	0.00
8216	L00116000				TESORERIA Egresos	0.00	0.00	0.00	3,048.00	0.00	3,048.00
8216	L00116000	010502050203110101			Registro, control contable - presupuestal y cuenta de la hacienda pública municipal	0.00	0.00	0.00	3,048.00	0.00	3,048.00
8216	L00116000	010502050203110101	5641		Sistemas de aire acondicionado, calefacción y de refrigeración industrial y comercial	0.00	0.00	0.00	3,048.00	0.00	3,048.00
8216	L00119000				TESORERIA Contabilidad	0.00	200,000.00	155,638.15	0.00	0.00	44,361.85
8216	L00119000	010502050203110101			Registro, control contable - presupuestal y cuenta de la hacienda pública municipal	0.00	200,000.00	155,638.15	0.00	0.00	44,361.85
8216	L00119000	010502050203110101	5151		Bienes informáticos	0.00	200,000.00	155,638.15	0.00	0.00	44,361.85
8221					**Presupuesto de Egresos por Ejercer de Gastos de Funcionamiento**	**261,618,748.83**	**0.00**	**35,967,393.54**	**297,444,100.32**	**142,042.05**	**0.00**
8221	A00100000				PRESIDENCIA Secretaría Particular	3,328,387.76	0.00	33,769.35	3,362,157.11	0.00	0.00
8221	A00100000	010301010201110101			Audiencia pública y consulta popular	2,052,000.00	0.00	0.00	2,052,000.00	0.00	0.00
8221	A00100000	010301010201110101	3231		Arrendamiento de equipo y bienes informáticos	2,040,000.00	0.00	0.00	2,040,000.00	0.00	0.00
8221	A00100000	010301010201110101	3992		Gastos de servicios menores	12,000.00	0.00	0.00	12,000.00	0.00	0.00
8221	A00100000	010301010201150101			Audiencia pública y consulta popular	1,231,692.20	0.00	0.00	1,231,692.20	0.00	0.00
8221	A00100000	010301010201150101	1131		Sueldo base	552,479.52	0.00	0.00	552,479.52	0.00	0.00
8221	A00100000	010301010201150101	1321		Prima vacacional	69,627.72	0.00	0.00	69,627.72	0.00	0.00
8221	A00100000	010301010201150101	1322		Aguinaldo	60,545.84	0.00	0.00	60,545.84	0.00	0.00
8221	A00100000	010301010201150101	1344		Compensación por retabulación	309,648.00	0.00	0.00	309,648.00	0.00	0.00
8221	A00100000	010301010201150101	1412		Aportaciones de servicio de salud	36,831.92	0.00	0.00	36,831.92	0.00	0.00
8221	A00100000	010301010201150101	1413		Aportaciones al fondo del sistema solidario de reparto	27,329.28	0.00	0.00	27,329.28	0.00	0.00
8221	A00100000	010301010201150101	1414		Aportaciones del Sistema de Capitalización Individual	6,813.92	0.00	0.00	6,813.92	0.00	0.00
8221	A00100000	010301010201150101	1415		Aportaciones para financiar los gastos generales de administración del ISSEMYM	3,222.80	0.00	0.00	3,222.80	0.00	0.00
8221	A00100000	010301010201150101	1416		Aportaciones para riesgo de trabajo	15,193.20	0.00	0.00	15,193.20	0.00	0.00
8221	A00100000	010301010201150101	1712		Estímulos por puntualidad y asistencia	120,000.00	0.00	0.00	120,000.00	0.00	0.00
8221	A00100000	010301010201150101	2611		Combustibles, lubricantes y aditivos	30,000.00	0.00	0.00	30,000.00	0.00	0.00
8221	A00100000	010301010201250102			Audiencia pública y consulta popular	44,695.56	0.00	33,769.35	78,464.91	0.00	0.00

Tenancingo
Estado de México
2022-2024

Cuenta Pública 2022
Balanza de Comprobacion Detallada
(Cifras en Pesos)

MUNICIPIO TENANCINGO 0058 **DEL 1 DE ENERO AL 31 DE DICIEMBRE DE 2022**

Cuenta (3)					Nombre de la Cuenta	Saldo Inicial (5)		Movimientos del Ejercicio (6)		Saldo Final (7)	
Cta	Scta	Sscta	Ssscta	Sssscta		Debe	Haber	Debe	Haber	Debe	Haber
8221	A00100000	0103010102012501O2	1412		Aportaciones de servicio de salud	18,415.96	0.00	13,914.03	32,329.99	0.00	0.00
8221	A00100000	0103010102012501O2	1413		Aportaciones al fondo del sistema solidario de reparto	13,664.64	0.00	10,324.22	23,988.86	0.00	0.00
8221	A00100000	0103010102012501O2	1414		Aportaciones del Sistema de Capitalización Individual	3,406.96	0.00	2,574.10	5,981.06	0.00	0.00
8221	A00100000	0103010102012501O2	1415		Aportaciones para financiar los gastos generales de administración del ISSEMYM	1,611.40	0.00	1,217.51	2,828.91	0.00	0.00
8221	A00100000	0103010102012501O2	1416		Aportaciones para riesgo de trabajo	7,598.60	0.00	5,739.49	13,336.09	0.00	0.00
8221	A00101000				PRESIDENCIA Secretaría Técnica	2,285,020.25	0.00	1,063,336.39	3,348,356.64	0.00	0.00
8221	A00101000	0105020501071101O1			Planeación y evaluación para el desarrollo municipal	0.00	0.00	28,421.70	28,421.70	0.00	0.00
8221	A00101000	0105020501071101O1	3331		Servicios informáticos	0.00	0.00	28,421.70	28,421.70	0.00	0.00
8221	A00101000	0105020501071501O1			Planeación y evaluación para el desarrollo municipal	2,197,287.29	0.00	886,850.18	3,084,137.47	0.00	0.00
8221	A00101000	0105020501071501O1	1131		Sueldo base	1,010,295.38	0.00	437,175.06	1,447,470.42	0.00	0.00
8221	a00101000	0105020501071501O1	1311		Prima por años de servicio	0.00	0.00	9,900.00	9,900.00	0.00	0.00
8221	A00101000	0105020501071501O1	1321		Prima vacacional	127,325.18	0.00	38,927.90	166,253.08	0.00	0.00
8221	A00101000	0105020501071501O1	1322		Aguinaldo	110,717.55	0.00	90,055.86	200,773.41	0.00	0.00
8221	A00101000	0105020501071501O1	1344		Compensación por retabulación	472,817.28	0.00	244,472.97	717,290.25	0.00	0.00
8221	A00101000	0105020501071501O1	1345		Gratificación	252,666.00	0.00	50,085.77	302,751.77	0.00	0.00
8221	A00101000	0105020501071501O1	1346		Gratificación por convenio	0.00	0.00	2,750.00	2,750.00	0.00	0.00
8221	A00101000	0105020501071501O1	1412		Aportaciones de servicio de salud	67,353.04	0.00	2,771.19	70,124.23	0.00	0.00
8221	A00101000	0105020501071501O1	1413		Aportaciones al fondo del sistema solidario de reparto	49,975.84	0.00	2,141.85	52,117.69	0.00	0.00
8221	A00101000	0105020501071501O1	1414		Aportaciones del Sistema de Capitalización Individual	12,460.24	0.00	0.00	12,460.24	0.00	0.00
8221	A00101000	0105020501071501O1	1415		Aportaciones para financiar los gastos generales de administración del ISSEMYM	5,893.44	0.00	213.46	6,106.90	0.00	0.00
8221	A00101000	0105020501071501O1	1416		Aportaciones para riesgo de trabajo	27,783.36	0.00	1,006.12	28,789.48	0.00	0.00
8221	a00101000	0105020501071501O1	1595		Despensa	0.00	0.00	5,350.00	5,350.00	0.00	0.00
8221	A00101000	0105020501071501O1	1712		Estímulos por puntualidad y asistencia	60,000.00	0.00	2,000.00	62,000.00	0.00	0.00
8221	A00101000	0105020501072501O2			Planeación y evaluación para el desarrollo municipal	81,732.96	0.00	148,064.51	229,797.47	0.00	0.00
8221	A00101000	0105020501072501O2	1412		Aportaciones de servicio de salud	33,676.52	0.00	62,242.72	95,919.24	0.00	0.00
8221	A00101000	0105020501072501O2	1413		Aportaciones al fondo del sistema solidario de reparto	24,987.92	0.00	46,184.08	71,172.00	0.00	0.00
8221	A00101000	0105020501072501O2	1414		Aportaciones del Sistema de Capitalización Individual	6,230.12	0.00	8,516.37	14,746.49	0.00	0.00
8221	A00101000	0105020501072501O2	1415		Aportaciones para financiar los gastos generales de administración del ISSEMYM	2,946.72	0.00	5,446.30	8,393.02	0.00	0.00
8221	A00101000	0105020501072501O2	1416		Aportaciones para riesgo de trabajo	13,891.68	0.00	25,675.04	39,566.72	0.00	0.00
8221	A00101000	0105020501081501O1			Operación y seguimiento del COPLADEMUN	6,000.00	0.00	0.00	6,000.00	0.00	0.00
8221	A00101000	0105020501081501O1	2611		Combustibles, lubricantes y aditivos	6,000.00	0.00	0.00	6,000.00	0.00	0.00
8221	A00102000				PRESIDENCIA Derechos Humanos	573,863.59	0.00	526,739.13	1,099,619.70	983.02	0.00
8221	A00102000	0102040101011101O1			Investigación, capacitación, promoción y divulgación de los derechos humanos	1,500.00	0.00	504,805.20	506,305.20	0.00	0.00
8221	A00102000	0102040101011101O1	3612		Publicaciones oficiales y de información en general para difusión	1,500.00	0.00	504,805.20	506,305.20	0.00	0.00
8221	A00102000	0102040101011501O1			Investigación, capacitación, promoción y divulgación de los derechos humanos	549,529.87	0.00	15,140.64	563,687.49	983.02	0.00
8221	A00102000	0102040101011501O1	1131		Sueldo base	245,163.12	0.00	0.00	245,163.12	0.00	0.00
8221	A00102000	0102040101011501O1	1321		Prima vacacional	30,897.34	0.00	0.00	30,897.34	0.00	0.00
8221	A00102000	0102040101011501O1	1322		Aguinaldo	26,867.25	0.00	0.00	26,867.25	0.00	0.00
8221	A00102000	0102040101011501O1	1344		Compensación por retabulación	167,297.04	0.00	15,140.64	182,437.68	0.00	0.00
8221	A00102000	0102040101011501O1	1412		Aportaciones de servicio de salud	16,344.24	0.00	0.00	16,344.24	0.00	0.00
8221	A00102000	0102040101011501O1	1413		Aportaciones al fondo del sistema solidario de reparto	12,127.44	0.00	0.00	12,127.44	0.00	0.00
8221	A00102000	0102040101011501O1	1414		Aportaciones del Sistema de Capitalización Individual	3,023.68	0.00	0.00	3,023.68	0.00	0.00
8221	A00102000	0102040101011501O1	1415		Aportaciones para financiar los gastos generales de administración del ISSEMYM	1,430.08	0.00	0.00	447.06	983.02	0.00
8221	A00102000	0102040101011501O1	1416		Aportaciones para riesgo de trabajo	6,742.00	0.00	0.00	6,742.00	0.00	0.00
8221	A00102000	0102040101011501O1	1712		Estímulos por puntualidad y asistencia	39,637.68	0.00	0.00	39,637.68	0.00	0.00
8221	A00102000	0102040101012501O2			Investigación, capacitación, promoción y divulgación de los derechos humanos	19,833.72	0.00	6,793.29	26,627.01	0.00	0.00
8221	A00102000	0102040101012501O2	1412		Aportaciones de servicio de salud	8,172.12	0.00	2,799.05	10,971.17	0.00	0.00
8221	A00102000	0102040101012501O2	1413		Aportaciones al fondo del sistema solidario de reparto	6,063.72	0.00	2,076.89	8,140.61	0.00	0.00
8221	A00102000	0102040101012501O2	1414		Aportaciones del Sistema de Capitalización Individual	1,511.84	0.00	517.84	2,029.68	0.00	0.00
8221	A00102000	0102040101012501O2	1415		Aportaciones para financiar los gastos generales de administración del ISSEMYM	715.04	0.00	244.90	959.94	0.00	0.00
8221	A00102000	0102040101012501O2	1416		Aportaciones para riesgo de trabajo	3,371.00	0.00	1,154.61	4,525.61	0.00	0.00
8221	A00102000	0102040101021501O1			Protección y defensa de los derechos humanos	3,000.00	0.00	0.00	3,000.00	0.00	0.00
8221	A00102000	0102040101021501O1	2611		Combustibles, lubricantes y aditivos	3,000.00	0.00	0.00	3,000.00	0.00	0.00
8221	A00103000				PRESIDENCIA Comunicación Social	4,074,366.86	0.00	1,000,176.67	5,074,180.71	362.82	0.00
8221	A00103000	0108030101031101O1			Difusión y comunicación institucional	600,000.00	0.00	733,838.33	1,333,838.33	0.00	0.00
8221	A00103000	0108030101031101O1	3611		Gastos de publicidad y propaganda	600,000.00	0.00	733,838.33	1,333,838.33	0.00	0.00
8221	A00103000	0108030101031501O1			Difusión y comunicación institucional	3,345,685.22	0.00	131,781.39	3,477,103.79	362.82	0.00

Tenancingo
Estado de México
2022-2024

Cuenta Pública 2022
Balanza de Comprobacion Detallada
(Cifras en Pesos)

MUNICIPIO TENANCINGO 0058 **DEL 1 DE ENERO AL 31 DE DICIEMBRE DE 2022**

Cuenta (3)					Nombre de la Cuenta	Saldo Inicial (5)		Movimientos del Ejercicio (6)		Saldo Final (7)	
Cta	Scta	Sscta	Ssscta	Sssscta		Debe	Haber	Debe	Haber	Debe	Haber
8221	A00103000	010803010103150101	1131		Sueldo base	1,533,625.08	0.00	5,585.28	1,539,210.36	0.00	0.00
8221	A00103000	010803010103150101	1321		Prima vacacional	193,279.20	0.00	0.00	192,916.38	362.82	0.00
8221	A00103000	010803010103150101	1322		Aguinaldo	168,068.86	0.00	0.00	168,068.86	0.00	0.00
8221	A00103000	010803010103150101	1344		Compensación por retabulación	837,748.80	0.00	10,880.00	848,628.80	0.00	0.00
8221	A00103000	010803010103150101	1345		Gratificación	57,000.00	0.00	41,808.78	98,808.78	0.00	0.00
8221	A00103000	010803010103150101	1412		Aportaciones de servicio de salud	106,041.60	0.00	0.00	106,041.60	0.00	0.00
8221	A00103000	010803010103150101	1413		Aportaciones al fondo del sistema solidario de reparto	78,682.96	0.00	0.00	78,682.96	0.00	0.00
8221	A00103000	010803010103150101	1414		Aportaciones del Sistema de Capitalización Individual	19,617.84	0.00	0.00	19,617.84	0.00	0.00
8221	A00103000	010803010103150101	1415		Aportaciones para financiar los gastos generales de administración del ISSEMYM	9,278.72	0.00	0.00	9,278.72	0.00	0.00
8221	A00103000	010803010103150101	1416		Aportaciones para riesgo de trabajo	43,742.16	0.00	0.00	43,742.16	0.00	0.00
8221	A00103000	010803010103150101	2121		Material y útiles de imprenta y reproducción	9,600.00	0.00	0.00	9,600.00	0.00	0.00
8221	A00103000	010803010103150101	2611		Combustibles, lubricantes y aditivos	24,000.00	0.00	0.00	24,000.00	0.00	0.00
8221	A00103000	010803010103150101	3822		Espectáculos cívicos y culturales	265,000.00	0.00	73,507.33	338,507.33	0.00	0.00
8221	A00103000	010803010103250102			Difusión y comunicación institucional	128,681.64	0.00	134,556.95	263,238.59	0.00	0.00
8221	A00103000	010803010103250102	1412		Aportaciones de servicio de salud	53,020.80	0.00	55,441.78	108,462.58	0.00	0.00
8221	A00103000	010803010103250102	1413		Aportaciones al fondo del sistema solidario de reparto	39,341.48	0.00	41,137.52	80,479.00	0.00	0.00
8221	A00103000	010803010103250102	1414		Aportaciones del Sistema de Capitalización Individual	9,808.92	0.00	10,256.62	20,065.54	0.00	0.00
8221	A00103000	010803010103250102	1415		Aportaciones para financiar los gastos generales de administración del ISSEMYM	4,639.36	0.00	4,851.22	9,490.58	0.00	0.00
8221	A00103000	010803010103250102	1416		Aportaciones para riesgo de trabajo	21,871.08	0.00	22,869.81	44,740.89	0.00	0.00
8221	A00122000				PRESIDENCIA Unidad de Transparencia	598,868.50	0.00	0.00	598,868.50	0.00	0.00
8221	A00122000	010804010101150101			Vinculación ciudadana con la administración pública	579,036.58	0.00	0.00	579,036.58	0.00	0.00
8221	A00122000	010804010101150101	1131		Sueldo base	245,141.28	0.00	0.00	245,141.28	0.00	0.00
8221	A00122000	010804010101150101	1321		Prima vacacional	30,894.60	0.00	0.00	30,894.60	0.00	0.00
8221	A00122000	010804010101150101	1322		Aguinaldo	26,864.86	0.00	0.00	26,864.86	0.00	0.00
8221	A00122000	010804010101150101	1344		Compensación por retabulación	186,168.00	0.00	0.00	186,168.00	0.00	0.00
8221	A00122000	010804010101150101	1412		Aportaciones de servicio de salud	16,342.72	0.00	0.00	16,342.72	0.00	0.00
8221	A00122000	010804010101150101	1413		Aportaciones al fondo del sistema solidario de reparto	12,126.32	0.00	0.00	12,126.32	0.00	0.00
8221	A00122000	010804010101150101	1414		Aportaciones del Sistema de Capitalización Individual	3,023.44	0.00	0.00	3,023.44	0.00	0.00
8221	A00122000	010804010101150101	1415		Aportaciones para financiar los gastos generales de administración del ISSEMYM	1,430.00	0.00	0.00	1,430.00	0.00	0.00
8221	A00122000	010804010101150101	1416		Aportaciones para riesgo de trabajo	6,741.36	0.00	0.00	6,741.36	0.00	0.00
8221	A00122000	010804010101150101	1712		Estímulos por puntualidad y asistencia	44,304.00	0.00	0.00	44,304.00	0.00	0.00
8221	A00122000	010804010101150101	2611		Combustibles, lubricantes y aditivos	6,000.00	0.00	0.00	6,000.00	0.00	0.00
8221	A00122000	010804010101250102			Vinculación ciudadana con la administración pública	19,831.92	0.00	0.00	19,831.92	0.00	0.00
8221	A00122000	010804010101250102	1412		Aportaciones de servicio de salud	8,171.36	0.00	0.00	8,171.36	0.00	0.00
8221	A00122000	010804010101250102	1413		Aportaciones al fondo del sistema solidario de reparto	6,063.16	0.00	0.00	6,063.16	0.00	0.00
8221	A00122000	010804010101250102	1414		Aportaciones del Sistema de Capitalización Individual	1,511.72	0.00	0.00	1,511.72	0.00	0.00
8221	A00122000	010804010101250102	1415		Aportaciones para financiar los gastos generales de administración del ISSEMYM	715.00	0.00	0.00	715.00	0.00	0.00
8221	A00122000	010804010101250102	1416		Aportaciones para riesgo de trabajo	3,370.68	0.00	0.00	3,370.68	0.00	0.00
8221	A00137000				PRESIDENCIA Simplificación Administrativa	1,000.00	0.00	0.00	1,000.00	0.00	0.00
8221	A00137000	010502060401110101			Simplificación y modernización de la administración pública	1,000.00	0.00	0.00	1,000.00	0.00	0.00
8221	A00137000	010502060401110101	2111		Materiales y útiles de oficina	1,000.00	0.00	0.00	1,000.00	0.00	0.00
8221	A00152000				PRESIDENCIA Atención a la Mujer	486,819.12	0.00	390,779.91	876,343.47	1,255.56	0.00
8221	A00152000	020608050101150101			Coordinación Institucional para la igualdad de género	467,146.24	0.00	378,762.30	844,652.98	1,255.56	0.00
8221	A00152000	020608050101150101	1131		Sueldo base	189,691.20	0.00	0.00	189,691.20	0.00	0.00
8221	A00152000	020608050101150101	1321		Prima vacacional	23,906.36	0.00	0.00	23,906.36	0.00	0.00
8221	A00152000	020608050101150101	1322		Aguinaldo	20,788.12	0.00	0.00	20,788.12	0.00	0.00
8221	A00152000	020608050101150101	1344		Compensación por retabulación	63,624.00	0.00	0.00	63,624.00	0.00	0.00
8221	A00152000	020608050101150101	1345		Gratificación	132,790.80	0.00	378,692.39	511,483.19	0.00	0.00
8221	A00152000	020608050101150101	1412		Aportaciones de servicio de salud	14,563.52	0.00	69.91	14,633.43	0.00	0.00
8221	A00152000	020608050101150101	1413		Aportaciones al fondo del sistema solidario de reparto	10,806.16	0.00	0.00	10,035.87	770.29	0.00
8221	A00152000	020608050101150101	1414		Aportaciones del Sistema de Capitalización Individual	2,694.24	0.00	0.00	2,694.24	0.00	0.00
8221	A00152000	020608050101150101	1415		Aportaciones para financiar los gastos generales de administración del ISSEMYM	1,274.40	0.00	0.00	1,274.40	0.00	0.00
8221	A00152000	020608050101150101	1416		Aportaciones para riesgo de trabajo	6,007.44	0.00	0.00	5,522.17	485.27	0.00
8221	A00152000	020608050101150101	2611		Combustibles, lubricantes y aditivos	1,000.00	0.00	0.00	1,000.00	0.00	0.00
8221	A00152000	020608050101250102			Coordinación Institucional para la igualdad de género	17,672.88	0.00	12,017.61	29,690.49	0.00	0.00
8221	A00152000	020608050101250102	1412		Aportaciones de servicio de salud	7,281.76	0.00	4,951.66	12,233.42	0.00	0.00
8221	A00152000	020608050101250102	1413		Aportaciones al fondo del sistema solidario de reparto	5,403.08	0.00	3,674.14	9,077.22	0.00	0.00

Tenancingo
Estado de México
2022-2024

Cuenta Pública 2022
Balanza de Comprobacion Detallada
(Cifras en Pesos)

MUNICIPIO TENANCINGO 0058 **DEL 1 DE ENERO AL 31 DE DICIEMBRE DE 2022**

Cuenta (3)					Nombre de la Cuenta	Saldo Inicial (5)		Movimientos del Ejercicio (6)		Saldo Final (7)	
Cta	Scta	Sscta	Ssscta	Sssscta		Debe	Haber	Debe	Haber	Debe	Haber
8221	A00152000	02060805010125010 2	1414		Aportaciones del Sistema de Capitalización Individual	1,347.12	0.00	916.08	2,263.20	0.00	0.00
8221	A00152000	02060805010125010 2	1415		Aportaciones para financiar los gastos generales de administración del ISSEMYM	637.20	0.00	433.17	1,070.37	0.00	0.00
8221	A00152000	02060805010125010 2	1416		Aportaciones para riesgo de trabajo	3,003.72	0.00	2,042.56	5,046.28	0.00	0.00
8221	A00152000	02060805010211010 1			Cultura de igualdad y prevención de la violencia de género	1,000.00	0.00	0.00	1,000.00	0.00	0.00
8221	A00152000	02060805010211010 1	2111		Materiales y útiles de oficina	1,000.00	0.00	0.00	1,000.00	0.00	0.00
8221	A00152000	02060805010411010 1			Apoyo social para el empoderamiento económico de la mujer	1,000.00	0.00	0.00	1,000.00	0.00	0.00
8221	A00152000	02060805010411010 1	2111		Materiales y útiles de oficina	1,000.00	0.00	0.00	1,000.00	0.00	0.00
8221	A00A00000				PRESIDENCIA Presidencia	15,171,066.48	0.00	3,618,091.72	18,748,494.89	40,663.31	0.00
8221	A00A00000	01030101010111010 1			Relaciones públicas	527,000.00	0.00	1,158,065.80	1,685,065.80	0.00	0.00
8221	A00A00000	01030101010111010 1	2911		Refacciones, accesorios y herramientas	3,000.00	0.00	0.00	3,000.00	0.00	0.00
8221	A00A00000	01030101010111010 1	3551		Reparación y mantenimiento de vehículos terrestres, aéreos y lacustres	24,000.00	0.00	0.00	24,000.00	0.00	0.00
8221	A00A00000	01030101010111010 1	3611		Gastos de publicidad y propaganda	300,000.00	0.00	0.00	300,000.00	0.00	0.00
8221	A00A00000	01030101010111010 1	3822		Espectáculos cívicos y culturales	0.00	0.00	1,158,065.80	1,158,065.80	0.00	0.00
8221	A00A00000	01030101010111010 1	3841		Exposiciones y ferias	200,000.00	0.00	0.00	200,000.00	0.00	0.00
8221	A00A00000	01030101010115010 1			Relaciones públicas	13,349,549.48	0.00	1,361,529.48	14,691,580.88	19,498.08	0.00
8221	A00A00000	01030101010115010 1	1111		Dietas	947,329.92	0.00	0.00	947,329.92	0.00	0.00
8221	A00A00000	01030101010115010 1	1131		Sueldo base	3,678,427.32	0.00	0.00	3,678,427.32	0.00	0.00
8221	A00A00000	01030101010115010 1	1311		Prima por años de servicio	60,720.00	0.00	0.00	60,720.00	0.00	0.00
8221	A00A00000	01030101010115010 1	1321		Prima vacacional	582,974.48	0.00	0.00	582,974.48	0.00	0.00
8221	A00A00000	01030101010115010 1	1322		Aguinaldo	603,695.20	0.00	0.00	603,695.20	0.00	0.00
8221	A00A00000	01030101010115010 1	1344		Compensación por retabulación	2,462,779.44	0.00	695,466.52	3,158,245.96	0.00	0.00
8221	A00A00000	01030101010115010 1	1345		Gratificación	3,538,148.88	0.00	225,449.72	3,744,450.52	19,148.08	0.00
8221	A00A00000	01030101010115010 1	1346		Gratificación por convenio	17,500.00	0.00	0.00	17,500.00	0.00	0.00
8221	A00A00000	01030101010115010 1	1412		Aportaciones de servicio de salud	325,106.72	0.00	0.00	325,106.72	0.00	0.00
8221	A00A00000	01030101010115010 1	1413		Aportaciones al fondo del sistema solidario de reparto	241,228.96	0.00	0.00	241,228.96	0.00	0.00
8221	A00A00000	01030101010115010 1	1414		Aportaciones del Sistema de Capitalización Individual	60,144.72	0.00	0.00	60,144.72	0.00	0.00
8221	A00A00000	01030101010115010 1	1415		Aportaciones para financiar los gastos generales de administración del ISSEMYM	28,446.88	0.00	0.00	28,446.88	0.00	0.00
8221	A00A00000	01030101010115010 1	1416		Aportaciones para riesgo de trabajo	134,106.72	0.00	0.00	134,106.72	0.00	0.00
8221	A00A00000	01030101010115010 1	1546		Otros gastos derivados de convenio	0.00	0.00	440,613.24	440,613.24	0.00	0.00
8221	A00A00000	01030101010115010 1	1595		Despensa	30,000.00	0.00	0.00	29,650.00	350.00	0.00
8221	A00A00000	01030101010115010 1	1712		Estímulos por puntualidad y asistencia	218,940.24	0.00	0.00	218,940.24	0.00	0.00
8221	A00A00000	01030101010115010 1	2211		Productos alimenticios para personas	60,000.00	0.00	0.00	60,000.00	0.00	0.00
8221	A00A00000	01030101010115010 1	2611		Combustibles, lubricantes y aditivos	380,000.00	0.00	0.00	380,000.00	0.00	0.00
8221	A00A00000	01030101010116010 1			Relaciones públicas	900,000.00	0.00	776,005.30	1,654,840.07	21,165.23	0.00
8221	A00A00000	01030101010116010 1	3661		Servicios de creación y difusión de contenido a través de Internet	300,000.00	0.00	0.00	278,834.77	21,165.23	0.00
8221	A00A00000	01030101010116010 1	3821		Gastos de ceremonias oficiales y de orden social	600,000.00	0.00	776,005.30	1,376,005.30	0.00	0.00
8221	A00A00000	01030101010125010 2			Relaciones públicas	394,517.00	0.00	322,491.14	717,008.14	0.00	0.00
8221	A00A00000	01030101010125010 2	1412		Aportaciones de servicio de salud	162,553.36	0.00	134,230.12	296,783.48	0.00	0.00
8221	A00A00000	01030101010125010 2	1413		Aportaciones al fondo del sistema solidario de reparto	120,614.48	0.00	99,598.77	220,213.25	0.00	0.00
8221	A00A00000	01030101010125010 2	1414		Aportaciones del Sistema de Capitalización Individual	30,072.36	0.00	21,547.41	51,619.77	0.00	0.00
8221	A00A00000	01030101010125010 2	1415		Aportaciones para financiar los gastos generales de administración del ISSEMYM	14,223.44	0.00	11,745.10	25,968.54	0.00	0.00
8221	A00A00000	01030101010125010 2	1416		Aportaciones para riesgo de trabajo	67,053.36	0.00	55,369.74	122,423.10	0.00	0.00
8221	B00B00000				SINDICATURAS Sindicatura	3,725,323.67	0.00	740,061.84	4,464,885.51	500.00	0.00
8221	B00B00000	01030401010115010 1			Fiscalización, control y evaluación interna de la gestión pública	3,602,667.27	0.00	583,029.06	4,185,196.33	500.00	0.00
8221	B00B00000	01030401010115010 1	1111		Dietas	805,231.92	0.00	0.00	805,231.92	0.00	0.00
8221	B00B00000	01030401010115010 1	1131		Sueldo base	683,636.64	0.00	279,436.63	963,073.27	0.00	0.00
8221	B00B00000	01030401010115010 1	1311		Prima por años de servicio	15,840.00	0.00	0.00	15,840.00	0.00	0.00
8221	B00B00000	01030401010115010 1	1321		Prima vacacional	187,638.64	0.00	31,523.24	219,161.88	0.00	0.00
8221	B00B00000	01030401010115010 1	1322		Aguinaldo	200,745.11	0.00	29,890.99	230,636.10	0.00	0.00
8221	B00B00000	01030401010115010 1	1344		Compensación por retabulación	571,920.00	0.00	241,328.20	813,248.20	0.00	0.00
8221	B00B00000	01030401010115010 1	1345		Gratificación	852,842.16	0.00	0.00	852,842.16	0.00	0.00
8221	B00B00000	01030401010115010 1	1346		Gratificación por convenio	3,500.00	0.00	0.00	3,000.00	500.00	0.00
8221	B00B00000	01030401010115010 1	1412		Aportaciones de servicio de salud	101,076.56	0.00	0.00	101,076.56	0.00	0.00
8221	B00B00000	01030401010115010 1	1413		Aportaciones al fondo del sistema solidario de reparto	74,998.80	0.00	0.00	74,998.80	0.00	0.00
8221	B00B00000	01030401010115010 1	1414		Aportaciones del Sistema de Capitalización Individual	18,699.12	0.00	0.00	18,699.12	0.00	0.00
8221	B00B00000	01030401010115010 1	1415		Aportaciones para financiar los gastos generales de administración del ISSEMYM	8,844.24	0.00	0.00	8,844.24	0.00	0.00
8221	B00B00000	01030401010115010 1	1416		Aportaciones para riesgo de trabajo	41,694.08	0.00	0.00	41,694.08	0.00	0.00

Tenancingo
Estado de México
2022-2024

Cuenta Pública 2022
Balanza de Comprobacion Detallada
(Cifras en Pesos)

MUNICIPIO TENANCINGO 0058 **DEL 1 DE ENERO AL 31 DE DICIEMBRE DE 2022**

Cuenta (3)					Nombre de la Cuenta	Saldo Inicial (5)		Movimientos del Ejercicio (6)		Saldo Final (7)	
Cta	Scta	Sscta	Ssscta	Sssscta		Debe	Haber	Debe	Haber	Debe	Haber
8221	B00B00000	0103040101011501O1	1595		Despensa	6,000.00	0.00	850.00	6,850.00	0.00	0.00
8221	B00B00000	0103040101011501O1	2611		Combustibles, lubricantes y aditivos	30,000.00	0.00	0.00	30,000.00	0.00	0.00
8221	B00B00000	0103040101012501O2			Fiscalización, control y evaluación interna de la gestión pública	122,656.40	0.00	157,032.78	279,689.18	0.00	0.00
8221	B00B00000	0103040101012501O2	1412		Aportaciones de servicio de salud	50,538.28	0.00	66,727.82	117,266.10	0.00	0.00
8221	B00B00000	0103040101012501O2	1413		Aportaciones al fondo del sistema solidario de reparto	37,499.40	0.00	49,511.99	87,011.39	0.00	0.00
8221	B00B00000	0103040101012501O2	1414		Aportaciones del Sistema de Capitalización Individual	9,349.56	0.00	7,429.15	16,778.71	0.00	0.00
8221	B00B00000	0103040101012501O2	1415		Aportaciones para financiar los gastos generales de administración del ISSEMYM	4,422.12	0.00	5,838.68	10,260.80	0.00	0.00
8221	B00B00000	0103040101012501O2	1416		Aportaciones para riesgo de trabajo	20,847.04	0.00	27,525.14	48,372.18	0.00	0.00
8221	C00C01000				REGIDURIAS Regiduria No.1	3,178,902.79	0.00	609,870.17	3,788,772.96	0.00	0.00
8221	C00C01000	0103090201011501O1			Revision y emision de la reglamentacion municipal	3,086,478.75	0.00	497,098.78	3,583,577.53	0.00	0.00
8221	C00C01000	0103090201011501O1	1111		Dietas	710,500.08	0.00	0.00	710,500.08	0.00	0.00
8221	C00C01000	0103090201011501O1	1131		Sueldo base	431,948.88	0.00	201,793.13	633,742.01	0.00	0.00
8221	C00C01000	0103090201011501O1	1321		Prima vacacional	143,980.18	0.00	13,642.77	157,622.95	0.00	0.00
8221	C00C01000	0103090201011501O1	1322		Aguinaldo	125,200.17	0.00	25,127.78	150,327.95	0.00	0.00
8221	C00C01000	0103090201011501O1	1344		Compensación por retabulación	611,517.12	0.00	256,535.10	868,052.22	0.00	0.00
8221	C00C01000	0103090201011501O1	1345		Gratificación	820,164.24	0.00	0.00	820,164.24	0.00	0.00
8221	C00C01000	0103090201011501O1	1412		Aportaciones de servicio de salud	76,163.28	0.00	0.00	76,163.28	0.00	0.00
8221	C00C01000	0103090201011501O1	1413		Aportaciones al fondo del sistema solidario de reparto	56,513.12	0.00	0.00	56,513.12	0.00	0.00
8221	C00C01000	0103090201011501O1	1414		Aportaciones del Sistema de Capitalización Individual	14,090.16	0.00	0.00	14,090.16	0.00	0.00
8221	C00C01000	0103090201011501O1	1415		Aportaciones para financiar los gastos generales de administración del ISSEMYM	6,664.24	0.00	0.00	6,664.24	0.00	0.00
8221	C00C01000	0103090201011501O1	1416		Aportaciones para riesgo de trabajo	31,417.28	0.00	0.00	31,417.28	0.00	0.00
8221	C00C01000	0103090201011501O1	1712		Estímulos por puntualidad y asistencia	28,320.00	0.00	0.00	28,320.00	0.00	0.00
8221	C00C01000	0103090201011501O1	2611		Combustibles, lubricantes y aditivos	30,000.00	0.00	0.00	30,000.00	0.00	0.00
8221	C00C01000	0103090201012501O2			Revision y emision de la reglamentacion municipal	92,424.04	0.00	112,771.39	205,195.43	0.00	0.00
8221	C00C01000	0103090201012501O2	1412		Aportaciones de servicio de salud	38,081.64	0.00	46,734.16	84,815.80	0.00	0.00
8221	C00C01000	0103090201012501O2	1413		Aportaciones al fondo del sistema solidario de reparto	28,256.56	0.00	34,676.74	62,933.30	0.00	0.00
8221	C00C01000	0103090201012501O2	1414		Aportaciones del Sistema de Capitalización Individual	7,045.08	0.00	7,993.43	15,038.51	0.00	0.00
8221	C00C01000	0103090201012501O2	1415		Aportaciones para financiar los gastos generales de administración del ISSEMYM	3,332.12	0.00	4,089.23	7,421.35	0.00	0.00
8221	C00C01000	0103090201012501O2	1416		Aportaciones para riesgo de trabajo	15,708.64	0.00	19,277.83	34,986.47	0.00	0.00
8221	C00C02000				REGIDURIAS Regiduria No.2	3,339,900.98	0.00	267,078.23	3,606,479.21	500.00	0.00
8221	C00C02000	0103090201011501O1			Revision y emision de la reglamentacion municipal	3,195,516.66	0.00	128,440.10	3,323,456.76	500.00	0.00
8221	C00C02000	0103090201011501O1	1111		Dietas	710,500.08	0.00	0.00	710,500.08	0.00	0.00
8221	C00C02000	0103090201011501O1	1131		Sueldo base	1,026,349.68	0.00	0.00	1,026,349.68	0.00	0.00
8221	C00C02000	0103090201011501O1	1311		Prima por años de servicio	15,840.00	0.00	0.00	15,840.00	0.00	0.00
8221	C00C02000	0103090201011501O1	1321		Prima vacacional	218,891.16	0.00	0.00	218,891.16	0.00	0.00
8221	C00C02000	0103090201011501O1	1322		Aguinaldo	218,677.98	0.00	0.00	218,677.98	0.00	0.00
8221	C00C02000	0103090201011501O1	1344		Compensación por retabulación	635,112.00	0.00	127,590.10	762,702.10	0.00	0.00
8221	C00C02000	0103090201011501O1	1345		Gratificación	41,877.12	0.00	0.00	41,877.12	0.00	0.00
8221	C00C02000	0103090201011501O1	1346		Gratificación por convenio	3,500.00	0.00	0.00	3,000.00	500.00	0.00
8221	C00C02000	0103090201011501O1	1412		Aportaciones de servicio de salud	118,981.76	0.00	0.00	118,981.76	0.00	0.00
8221	C00C02000	0103090201011501O1	1413		Aportaciones al fondo del sistema solidario de reparto	88,284.48	0.00	0.00	88,284.48	0.00	0.00
8221	C00C02000	0103090201011501O1	1414		Aportaciones del Sistema de Capitalización Individual	22,011.52	0.00	0.00	22,011.52	0.00	0.00
8221	C00C02000	0103090201011501O1	1415		Aportaciones para financiar los gastos generales de administración del ISSEMYM	10,410.80	0.00	0.00	10,410.80	0.00	0.00
8221	C00C02000	0103090201011501O1	1416		Aportaciones para riesgo de trabajo	49,080.08	0.00	0.00	49,080.08	0.00	0.00
8221	C00C02000	0103090201011501O1	1595		Despensa	6,000.00	0.00	850.00	6,850.00	0.00	0.00
8221	C00C02000	0103090201011501O1	2611		Combustibles, lubricantes y aditivos	30,000.00	0.00	0.00	30,000.00	0.00	0.00
8221	C00C02000	0103090201012501O2			Revision y emision de la reglamentacion municipal	144,384.32	0.00	138,638.13	283,022.45	0.00	0.00
8221	C00C02000	0103090201012501O2	1412		Aportaciones de servicio de salud	59,490.88	0.00	57,123.29	116,614.17	0.00	0.00
8221	C00C02000	0103090201012501O2	1413		Aportaciones al fondo del sistema solidario de reparto	44,142.24	0.00	42,385.37	86,527.61	0.00	0.00
8221	C00C02000	0103090201012501O2	1414		Aportaciones del Sistema de Capitalización Individual	11,005.76	0.00	10,567.70	21,573.46	0.00	0.00
8221	C00C02000	0103090201012501O2	1415		Aportaciones para financiar los gastos generales de administración del ISSEMYM	5,205.40	0.00	4,998.45	10,203.85	0.00	0.00
8221	C00C02000	0103090201012501O2	1416		Aportaciones para riesgo de trabajo	24,540.04	0.00	23,563.32	48,103.36	0.00	0.00
8221	C00C03000				REGIDURIAS Regiduria No.3	2,662,523.25	0.00	131,735.42	2,812,204.53	-17,945.86	0.00
8221	C00C03000	0103090201011501O1			Revision y emision de la reglamentacion municipal	2,594,447.09	0.00	59,674.36	2,672,067.31	-17,945.86	0.00
8221	C00C03000	0103090201011501O1	1111		Dietas	710,500.08	0.00	0.00	710,500.08	0.00	0.00
8221	C00C03000	0103090201011501O1	1131		Sueldo base	142,490.64	0.00	38,118.25	180,608.89	0.00	0.00
8221	C00C03000	0103090201011501O1	1311		Prima por años de servicio	13,200.00	0.00	0.00	12,980.00	220.00	0.00

Tenancingo
Estado de México
2022-2024

Cuenta Pública 2022
Balanza de Comprobacion Detallada
(Cifras en Pesos)

MUNICIPIO TENANCINGO 0058 **DEL 1 DE ENERO AL 31 DE DICIEMBRE DE 2022**

Cuenta (3)					Nombre de la Cuenta	Saldo Inicial (5)		Movimientos del Ejercicio (6)		Saldo Final (7)	
Cta	Scta	Sscta	Ssscta	Sssscta		Debe	Haber	Debe	Haber	Debe	Haber
8221	C00C03000	01030902010115010l	1321		Prima vacacional	107,500.44	0.00	2,603.93	110,104.37	0.00	0.00
8221	C00C03000	01030902010115010l	1322		Aguinaldo	108,703.69	0.00	4,132.18	112,835.87	0.00	0.00
8221	C00C03000	01030902010115010l	1344		Compensación por retabulación	450,192.00	0.00	11,970.00	462,162.00	0.00	0.00
8221	C00C03000	01030902010115010l	1345		Gratificación	886,207.92	0.00	0.00	905,356.00	-19,148.08	0.00
8221	C00C03000	01030902010115010l	1346		Gratificación por convenio	3,500.00	0.00	0.00	3,000.00	500.00	0.00
8221	C00C03000	01030902010115010l	1412		Aportaciones de servicio de salud	59,709.60	0.00	0.00	59,709.60	0.00	0.00
8221	C00C03000	01030902010115010l	1413		Aportaciones al fondo del sistema solidario de reparto	44,304.56	0.00	0.00	44,304.56	0.00	0.00
8221	C00C03000	01030902010115010l	1414		Aportaciones del Sistema de Capitalización Individual	2,283.44	0.00	0.00	1,801.22	482.22	0.00
8221	C00C03000	01030902010115010l	1415		Aportaciones para financiar los gastos generales de administración del ISSEMYM	5,224.56	0.00	0.00	5,224.56	0.00	0.00
8221	C00C03000	01030902010115010l	1416		Aportaciones para riesgo de trabajo	24,630.16	0.00	0.00	24,630.16	0.00	0.00
8221	C00C03000	01030902010115010l	1595		Despensa	6,000.00	0.00	850.00	6,850.00	0.00	0.00
8221	C00C03000	01030902010115010l	1712		Estímulos por puntualidad y asistencia	0.00	0.00	2,000.00	2,000.00	0.00	0.00
8221	C00C03000	01030902010115010l	2611		Combustibles, lubricantes y aditivos	30,000.00	0.00	0.00	30,000.00	0.00	0.00
8221	C00C03000	01030902010125010z			Revision y emision de la reglamentacion municipal	68,076.16	0.00	72,061.06	140,137.22	0.00	0.00
8221	C00C03000	01030902010125010z	1412		Aportaciones de servicio de salud	29,854.80	0.00	31,496.65	61,351.45	0.00	0.00
8221	C00C03000	01030902010125010z	1413		Aportaciones al fondo del sistema solidario de reparto	22,152.28	0.00	23,370.56	45,522.84	0.00	0.00
8221	C00C03000	01030902010125010z	1414		Aportaciones del Sistema de Capitalización Individual	1,141.72	0.00	1,445.47	2,587.19	0.00	0.00
8221	C00C03000	01030902010125010z	1415		Aportaciones para financiar los gastos generales de administración del ISSEMYM	2,612.28	0.00	2,755.97	5,368.25	0.00	0.00
8221	C00C03000	01030902010125010z	1416		Aportaciones para riesgo de trabajo	12,315.08	0.00	12,992.41	25,307.49	0.00	0.00
8221	C00C04000				REGIDURIAS Regiduria No.4	2,694,574.62	0.00	133,583.65	2,827,109.58	1,048.69	0.00
8221	C00C04000	01030902010115010l			Revision y emision de la reglamentacion municipal	2,601,971.14	0.00	35,654.28	2,636,576.73	1,048.69	0.00
8221	C00C04000	01030902010115010l	1111		Dietas	710,500.08	0.00	0.00	710,500.08	0.00	0.00
8221	C00C04000	01030902010115010l	1131		Sueldo base	434,166.84	0.00	29,915.89	464,082.73	0.00	0.00
8221	C00C04000	01030902010115010l	1321		Prima vacacional	144,259.72	0.00	2,183.92	146,443.64	0.00	0.00
8221	C00C04000	01030902010115010l	1322		Aguinaldo	125,443.22	0.00	3,554.47	128,997.69	0.00	0.00
8221	C00C04000	01030902010115010l	1344		Compensación por retabulación	822,360.00	0.00	0.00	821,311.31	1,048.69	0.00
8221	C00C04000	01030902010115010l	1345		Gratificación	150,034.32	0.00	0.00	150,034.32	0.00	0.00
8221	C00C04000	01030902010115010l	1412		Aportaciones de servicio de salud	76,311.12	0.00	0.00	76,311.12	0.00	0.00
8221	C00C04000	01030902010115010l	1413		Aportaciones al fondo del sistema solidario de reparto	56,622.80	0.00	0.00	56,622.80	0.00	0.00
8221	C00C04000	01030902010115010l	1414		Aportaciones del Sistema de Capitalización Individual	14,117.52	0.00	0.00	14,117.52	0.00	0.00
8221	C00C04000	01030902010115010l	1415		Aportaciones para financiar los gastos generales de administración del ISSEMYM	6,677.28	0.00	0.00	6,677.28	0.00	0.00
8221	C00C04000	01030902010115010l	1416		Aportaciones para riesgo de trabajo	31,478.24	0.00	0.00	31,478.24	0.00	0.00
8221	C00C04000	01030902010115010l	2611		Combustibles, lubricantes y aditivos	30,000.00	0.00	0.00	30,000.00	0.00	0.00
8221	C00C04000	01030902010125010z			Revision y emision de la reglamentacion municipal	92,603.48	0.00	97,929.37	190,532.85	0.00	0.00
8221	C00C04000	01030902010125010z	1412		Aportaciones de servicio de salud	38,155.56	0.00	40,349.69	78,505.25	0.00	0.00
8221	C00C04000	01030902010125010z	1413		Aportaciones al fondo del sistema solidario de reparto	28,311.40	0.00	29,939.73	58,251.13	0.00	0.00
8221	C00C04000	01030902010125010z	1414		Aportaciones del Sistema de Capitalización Individual	7,058.76	0.00	7,465.03	14,523.79	0.00	0.00
8221	C00C04000	01030902010125010z	1415		Aportaciones para financiar los gastos generales de administración del ISSEMYM	3,338.64	0.00	3,530.46	6,869.10	0.00	0.00
8221	C00C04000	01030902010125010z	1416		Aportaciones para riesgo de trabajo	15,739.12	0.00	16,644.46	32,383.58	0.00	0.00
8221	C00C05000				REGIDURIAS Regiduria No.5	2,590,292.14	0.00	198,005.43	2,788,297.57	0.00	0.00
8221	C00C05000	01030902010115010l			Revision y emision de la reglamentacion municipal	2,523,781.82	0.00	128,520.20	2,652,302.02	0.00	0.00
8221	C00C05000	01030902010115010l	1111		Dietas	710,500.08	0.00	0.00	710,500.08	0.00	0.00
8221	C00C05000	01030902010115010l	1131		Sueldo base	54,612.36	0.00	34,189.92	88,802.28	0.00	0.00
8221	C00C05000	01030902010115010l	1321		Prima vacacional	96,425.34	0.00	2,637.27	99,062.61	0.00	0.00
8221	C00C05000	01030902010115010l	1322		Aguinaldo	83,848.12	0.00	3,819.17	87,667.29	0.00	0.00
8221	C00C05000	01030902010115010l	1344		Compensación por retabulación	450,192.00	0.00	70,373.84	520,565.84	0.00	0.00
8221	C00C05000	01030902010115010l	1345		Gratificación	965,183.28	0.00	17,500.00	982,683.28	0.00	0.00
8221	C00C05000	01030902010115010l	1412		Aportaciones de servicio de salud	54,808.64	0.00	0.00	54,808.64	0.00	0.00
8221	C00C05000	01030902010115010l	1413		Aportaciones al fondo del sistema solidario de reparto	40,668.08	0.00	0.00	40,668.08	0.00	0.00
8221	C00C05000	01030902010115010l	1414		Aportaciones del Sistema de Capitalización Individual	10,139.60	0.00	0.00	10,139.60	0.00	0.00
8221	C00C05000	01030902010115010l	1415		Aportaciones para financiar los gastos generales de administración del ISSEMYM	4,795.76	0.00	0.00	4,795.76	0.00	0.00
8221	C00C05000	01030902010115010l	1416		Aportaciones para riesgo de trabajo	22,608.56	0.00	0.00	22,608.56	0.00	0.00
8221	C00C05000	01030902010115010l	2611		Combustibles, lubricantes y aditivos	30,000.00	0.00	0.00	30,000.00	0.00	0.00
8221	C00C05000	01030902010125010z			Revision y emision de la reglamentacion municipal	66,510.32	0.00	69,485.23	135,995.55	0.00	0.00
8221	C00C05000	01030902010125010z	1412		Aportaciones de servicio de salud	27,404.32	0.00	28,630.12	56,034.44	0.00	0.00
8221	C00C05000	01030902010125010z	1413		Aportaciones al fondo del sistema solidario de reparto	20,334.04	0.00	21,243.48	41,577.52	0.00	0.00
8221	C00C05000	01030902010125010z	1414		Aportaciones del Sistema de Capitalización Individual	5,069.80	0.00	5,296.61	10,366.41	0.00	0.00

Tenancingo
Estado de México
2022 - 2024

Cuenta Pública 2022
Balanza de Comprobacion Detallada
(Cifras en Pesos)

MUNICIPIO TENANCINGO 0058 **DEL 1 DE ENERO AL 31 DE DICIEMBRE DE 2022**

Cuenta (3)					Nombre de la Cuenta	Saldo Inicial (5)		Movimientos del Ejercicio (6)		Saldo Final (7)	
Cta	Scta	Sscta	Ssscta	Sssscta		Debe	Haber	Debe	Haber	Debe	Haber
8221	C00C05000	01030902010125010 2	1415		Aportaciones para financiar los gastos generales de administración del ISSEMYM	2,397.88	0.00	2,505.20	4,903.08	0.00	0.00
8221	C00C05000	01030902010125010 2	1416		Aportaciones para riesgo de trabajo	11,304.28	0.00	11,809.82	23,114.10	0.00	0.00
8221	C00C06000				REGIDURIAS Regiduria No.6	2,937,223.98	0.00	77,049.76	3,014,273.74	0.00	0.00
8221	C00C06000	01030902010115010 1			Revision y emision de la reglamentacion municipal	2,861,653.06	0.00	5,956.99	2,867,610.05	0.00	0.00
8221	C00C06000	01030902010115010 1	1111		Dietas	710,500.08	0.00	0.00	710,500.08	0.00	0.00
8221	C00C06000	01030902010115010 1	1131		Sueldo base	223,628.40	0.00	0.00	223,628.40	0.00	0.00
8221	C00C06000	01030902010115010 1	1321		Prima vacacional	117,726.04	0.00	0.00	117,726.04	0.00	0.00
8221	C00C06000	01030902010115010 1	1322		Aguinaldo	102,370.46	0.00	0.00	102,370.46	0.00	0.00
8221	C00C06000	01030902010115010 1	1344		Compensación por retabulación	613,575.60	0.00	0.00	613,575.60	0.00	0.00
8221	C00C06000	01030902010115010 1	1345		Gratificación	852,710.64	0.00	5,956.99	858,667.63	0.00	0.00
8221	C00C06000	01030902010115010 1	1412		Aportaciones de servicio de salud	62,275.20	0.00	0.00	62,275.20	0.00	0.00
8221	C00C06000	01030902010115010 1	1413		Aportaciones al fondo del sistema solidario de reparto	46,208.24	0.00	0.00	46,208.24	0.00	0.00
8221	C00C06000	01030902010115010 1	1414		Aportaciones del Sistema de Capitalización Individual	11,520.88	0.00	0.00	11,520.88	0.00	0.00
8221	C00C06000	01030902010115010 1	1415		Aportaciones para financiar los gastos generales de administración del ISSEMYM	5,449.04	0.00	0.00	5,449.04	0.00	0.00
8221	C00C06000	01030902010115010 1	1416		Aportaciones para riesgo de trabajo	25,688.48	0.00	0.00	25,688.48	0.00	0.00
8221	C00C06000	01030902010115010 1	1712		Estímulos por puntualidad y asistencia	60,000.00	0.00	0.00	60,000.00	0.00	0.00
8221	C00C06000	01030902010115010 1	2611		Combustibles, lubricantes y aditivos	30,000.00	0.00	0.00	30,000.00	0.00	0.00
8221	C00C06000	01030902010125010 2			Revision y emision de la reglamentacion municipal	75,570.92	0.00	71,092.77	146,663.69	0.00	0.00
8221	C00C06000	01030902010125010 2	1412		Aportaciones de servicio de salud	31,137.60	0.00	29,292.54	60,430.14	0.00	0.00
8221	C00C06000	01030902010125010 2	1413		Aportaciones al fondo del sistema solidario de reparto	23,104.12	0.00	21,734.89	44,839.01	0.00	0.00
8221	C00C06000	01030902010125010 2	1414		Aportaciones del Sistema de Capitalización Individual	5,760.44	0.00	5,419.09	11,179.53	0.00	0.00
8221	C00C06000	01030902010125010 2	1415		Aportaciones para financiar los gastos generales de administración del ISSEMYM	2,724.52	0.00	2,563.15	5,287.67	0.00	0.00
8221	C00C06000	01030902010125010 2	1416		Aportaciones para riesgo de trabajo	12,844.24	0.00	12,083.10	24,927.34	0.00	0.00
8221	C00C07000				REGIDURIAS Regiduria No.7	2,636,275.55	0.00	343,136.29	2,978,911.84	500.00	0.00
8221	C00C07000	01030902010115010 1			Revision y emision de la reglamentacion municipal	2,551,411.07	0.00	259,966.85	2,810,877.92	500.00	0.00
8221	C00C07000	01030902010115010 1	1111		Dietas	710,500.08	0.00	0.00	710,500.08	0.00	0.00
8221	C00C07000	01030902010115010 1	1131		Sueldo base	307,977.96	0.00	0.00	307,977.96	0.00	0.00
8221	C00C07000	01030902010115010 1	1311		Prima por años de servicio	15,840.00	0.00	0.00	15,840.00	0.00	0.00
8221	C00C07000	01030902010115010 1	1321		Prima vacacional	128,356.42	0.00	0.00	128,356.42	0.00	0.00
8221	C00C07000	01030902010115010 1	1322		Aguinaldo	144,521.57	0.00	0.00	144,521.57	0.00	0.00
8221	C00C07000	01030902010115010 1	1344		Compensación por retabulación	450,192.00	0.00	0.00	450,192.00	0.00	0.00
8221	C00C07000	01030902010115010 1	1345		Gratificación	584,794.08	0.00	255,116.85	839,910.93	0.00	0.00
8221	C00C07000	01030902010115010 1	1346		Gratificación por convenio	3,500.00	0.00	0.00	3,000.00	500.00	0.00
8221	C00C07000	01030902010115010 1	1412		Aportaciones de servicio de salud	69,933.68	0.00	0.00	69,933.68	0.00	0.00
8221	C00C07000	01030902010115010 1	1413		Aportaciones al fondo del sistema solidario de reparto	51,890.80	0.00	0.00	51,890.80	0.00	0.00
8221	C00C07000	01030902010115010 1	1414		Aportaciones del Sistema de Capitalización Individual	12,937.68	0.00	0.00	12,937.68	0.00	0.00
8221	C00C07000	01030902010115010 1	1415		Aportaciones para financiar los gastos generales de administración del ISSEMYM	6,119.20	0.00	0.00	6,119.20	0.00	0.00
8221	C00C07000	01030902010115010 1	1416		Aportaciones para riesgo de trabajo	28,847.60	0.00	0.00	28,847.60	0.00	0.00
8221	C00C07000	01030902010115010 1	1595		Despensa	6,000.00	0.00	850.00	6,850.00	0.00	0.00
8221	C00C07000	01030902010115010 1	1712		Estímulos por puntualidad y asistencia	0.00	0.00	4,000.00	4,000.00	0.00	0.00
8221	C00C07000	01030902010115010 1	2611		Combustibles, lubricantes y aditivos	30,000.00	0.00	0.00	30,000.00	0.00	0.00
8221	C00C07000	01030902010125010 2			Revision y emision de la reglamentacion municipal	84,864.48	0.00	83,169.44	168,033.92	0.00	0.00
8221	C00C07000	01030902010125010 2	1412		Aportaciones de servicio de salud	34,966.84	0.00	34,268.34	69,235.18	0.00	0.00
8221	C00C07000	01030902010125010 2	1413		Aportaciones al fondo del sistema solidario de reparto	25,945.40	0.00	25,427.11	51,372.51	0.00	0.00
8221	C00C07000	01030902010125010 2	1414		Aportaciones del Sistema de Capitalización Individual	6,468.84	0.00	6,339.69	12,808.53	0.00	0.00
8221	C00C07000	01030902010125010 2	1415		Aportaciones para financiar los gastos generales de administración del ISSEMYM	3,059.60	0.00	2,998.51	6,058.11	0.00	0.00
8221	C00C07000	01030902010125010 2	1416		Aportaciones para riesgo de trabajo	14,423.80	0.00	14,135.79	28,559.59	0.00	0.00
8221	D00109000				SECRETARIA DEL AYUNTAMIENTO Registro Civil	3,512,288.63	0.00	541,512.06	4,053,800.69	0.00	0.00
8221	D00109000	01080101030111010 1			Actualización del registro civil	295,000.00	0.00	58,370.00	353,370.00	0.00	0.00
8221	D00109000	01080101030111010 1	3362		Impresiones de documentos oficiales para la prestación de servicios públicos, identificación, formatos adminis	270,000.00	0.00	58,370.00	328,370.00	0.00	0.00
8221	D00109000	01080101030111010 1	3551		Reparación y mantenimiento de vehículos terrestres, aéreos y lacustres	25,000.00	0.00	0.00	25,000.00	0.00	0.00
8221	D00109000	01080101030115010 1			Actualización del registro civil	3,063,200.67	0.00	319,385.76	3,382,586.43	0.00	0.00
8221	D00109000	01080101030115010 1	1131		Sueldo base	1,699,726.44	0.00	92,916.67	1,792,643.11	0.00	0.00
8221	D00109000	01080101030115010 1	1311		Prima por años de servicio	39,600.00	0.00	15,400.00	55,000.00	0.00	0.00
8221	D00109000	01080101030115010 1	1321		Prima vacacional	214,212.60	0.00	3,186.70	217,399.30	0.00	0.00
8221	D00109000	01080101030115010 1	1322		Aguinaldo	259,730.11	0.00	47,138.29	306,868.40	0.00	0.00

Tenancingo
Estado de México
2022 - 2024

Cuenta Pública 2022
Balanza de Comprobacion Detallada
(Cifras en Pesos)

MUNICIPIO TENANCINGO 0058 **DEL 1 DE ENERO AL 31 DE DICIEMBRE DE 2022**

Cuenta (3)					Nombre de la Cuenta	Saldo Inicial (5)		Movimientos del Ejercicio (6)		Saldo Final (7)	
Cta	Scta	Sscta	Ssscta	Sssscta		Debe	Haber	Debe	Haber	Debe	Haber
8221	D00109000	010801010301150101	1344		Compensación por retabulación	326,310.48	0.00	99,905.56	426,216.04	0.00	0.00
8221	D00109000	010801010301150101	1345		Gratificación	186,945.12	0.00	35,838.54	222,783.66	0.00	0.00
8221	D00109000	010801010301150101	1346		Gratificación por convenio	10,500.00	0.00	4,000.00	14,500.00	0.00	0.00
8221	D00109000	010801010301150101	1412		Aportaciones de servicio de salud	126,978.00	0.00	0.00	126,978.00	0.00	0.00
8221	D00109000	010801010301150101	1413		Aportaciones al fondo del sistema solidario de reparto	94,217.84	0.00	0.00	94,217.84	0.00	0.00
8221	D00109000	010801010301150101	1414		Aportaciones del Sistema de Capitalización Individual	23,490.96	0.00	0.00	23,490.96	0.00	0.00
8221	D00109000	010801010301150101	1415		Aportaciones para financiar los gastos generales de administración del ISSEMYM	11,110.72	0.00	0.00	11,110.72	0.00	0.00
8221	D00109000	010801010301150101	1416		Aportaciones para riesgo de trabajo	52,378.40	0.00	0.00	52,378.40	0.00	0.00
8221	D00109000	010801010301150101	1595		Despensa	18,000.00	0.00	13,000.00	31,000.00	0.00	0.00
8221	D00109000	010801010301150101	1712		Estímulos por puntualidad y asistencia	0.00	0.00	8,000.00	8,000.00	0.00	0.00
8221	D00109000	010801010301250102			Actualización del registro civil	154,087.96	0.00	163,756.30	317,844.26	0.00	0.00
8221	D00109000	010801010301250102	1412		Aportaciones de servicio de salud	63,489.00	0.00	69,215.72	132,704.72	0.00	0.00
8221	D00109000	010801010301250102	1413		Aportaciones al fondo del sistema solidario de reparto	47,108.92	0.00	51,357.94	98,466.86	0.00	0.00
8221	D00109000	010801010301250102	1414		Aportaciones del Sistema de Capitalización Individual	11,745.48	0.00	8,574.65	20,320.13	0.00	0.00
8221	D00109000	010801010301250102	1415		Aportaciones para financiar los gastos generales de administración del ISSEMYM	5,555.36	0.00	6,056.33	11,611.69	0.00	0.00
8221	D00109000	010801010301250102	1416		Aportaciones para riesgo de trabajo	26,189.20	0.00	28,551.66	54,740.86	0.00	0.00
8221	D00D00000				SECRETARIA DEL AYUNTAMIENTO SECRETARIA DE AYUNTAMIENTO	3,741,778.90	0.00	231,037.45	3,972,316.35	500.00	0.00
8221	D00D00000	010309020101110101			Revision y emision de la reglamentacion municipal	505,000.00	0.00	110,818.08	615,818.08	0.00	0.00
8221	D00D00000	010309020101110101	3331		Servicios informáticos	5,000.00	0.00	7,760.00	12,760.00	0.00	0.00
8221	D00D00000	010309020101110101	3363		Servicios de impresión de documentos oficiales	300,000.00	0.00	0.00	300,000.00	0.00	0.00
8221	D00D00000	010309020101110101	3391		Servicios profesionales	200,000.00	0.00	103,058.08	303,058.08	0.00	0.00
8221	D00D00000	010309020101150101			Revision y emision de la reglamentacion municipal	27,600.00	0.00	0.00	27,600.00	0.00	0.00
8221	D00D00000	010309020101150101	2111		Materiales y útiles de oficina	27,600.00	0.00	0.00	27,600.00	0.00	0.00
8221	D00D00000	010502060301150101			Control del patrimonio y normatividad	3,079,096.62	0.00	2,940.00	3,081,536.62	500.00	0.00
8221	D00D00000	010502060301150101	1131		Sueldo base	1,569,772.56	0.00	0.00	1,569,772.56	0.00	0.00
8221	D00D00000	010502060301150101	1311		Prima por años de servicio	13,200.00	0.00	2,090.00	15,290.00	0.00	0.00
8221	D00D00000	010502060301150101	1321		Prima vacacional	197,834.76	0.00	0.00	197,834.76	0.00	0.00
8221	D00D00000	010502060301150101	1322		Aguinaldo	194,498.74	0.00	0.00	194,498.74	0.00	0.00
8221	D00D00000	010502060301150101	1344		Compensación por retabulación	684,359.28	0.00	0.00	684,359.28	0.00	0.00
8221	D00D00000	010502060301150101	1345		Gratificación	32,166.72	0.00	0.00	32,166.72	0.00	0.00
8221	D00D00000	010502060301150101	1346		Gratificación por convenio	3,500.00	0.00	0.00	3,000.00	500.00	0.00
8221	D00D00000	010502060301150101	1412		Aportaciones de servicio de salud	107,195.92	0.00	0.00	107,195.92	0.00	0.00
8221	D00D00000	010502060301150101	1413		Aportaciones al fondo del sistema solidario de reparto	79,539.52	0.00	0.00	79,539.52	0.00	0.00
8221	D00D00000	010502060301150101	1414		Aportaciones del Sistema de Capitalización Individual	19,831.12	0.00	0.00	19,831.12	0.00	0.00
8221	D00D00000	010502060301150101	1415		Aportaciones para financiar los gastos generales de administración del ISSEMYM	9,379.60	0.00	0.00	9,379.60	0.00	0.00
8221	D00D00000	010502060301150101	1416		Aportaciones para riesgo de trabajo	44,218.40	0.00	0.00	44,218.40	0.00	0.00
8221	D00D00000	010502060301150101	1595		Despensa	6,000.00	0.00	850.00	6,850.00	0.00	0.00
8221	D00D00000	010502060301150101	1712		Estímulos por puntualidad y asistencia	108,000.00	0.00	0.00	108,000.00	0.00	0.00
8221	D00D00000	010502060301150101	2611		Combustibles, lubricantes y aditivos	9,600.00	0.00	0.00	9,600.00	0.00	0.00
8221	D00D00000	010502060301250102			Control del patrimonio y normatividad	130,082.28	0.00	117,279.37	247,361.65	0.00	0.00
8221	D00D00000	010502060301250102	1412		Aportaciones de servicio de salud	53,597.96	0.00	48,617.93	102,215.89	0.00	0.00
8221	D00D00000	010502060301250102	1413		Aportaciones al fondo del sistema solidario de reparto	39,769.76	0.00	36,074.39	75,844.15	0.00	0.00
8221	D00D00000	010502060301250102	1414		Aportaciones del Sistema de Capitalización Individual	9,915.56	0.00	8,277.97	18,193.53	0.00	0.00
8221	D00D00000	010502060301250102	1415		Aportaciones para financiar los gastos generales de administración del ISSEMYM	4,689.80	0.00	4,254.08	8,943.88	0.00	0.00
8221	D00D00000	010502060301250102	1416		Aportaciones para riesgo de trabajo	22,109.20	0.00	20,055.00	42,164.20	0.00	0.00
8221	E00120000				ADMINISTRACIÓN Administración y Desarrollo de Personal	16,234,271.24	0.00	1,795,194.52	18,029,465.76	0.00	0.00
8221	E00120000	010502060101110101			Administración de personal	7,318,527.24	0.00	1,286,573.92	8,605,101.16	0.00	0.00
8221	E00120000	010502060101110101	1131		Sueldo base	7,318,527.24	0.00	0.00	7,318,527.24	0.00	0.00
8221	E00120000	010502060101110101	2121		Material y útiles de imprenta y reproducción	0.00	0.00	31,149.95	31,149.95	0.00	0.00
8221	E00120000	010502060101110101	2181		Material para identificación y registro	0.00	0.00	35,683.97	35,683.97	0.00	0.00
8221	E00120000	010502060101110101	3341		Capacitación	0.00	0.00	36,540.00	36,540.00	0.00	0.00
8221	E00120000	010502060101110101	3591		Servicios de fumigación	0.00	0.00	1,183,200.00	1,183,200.00	0.00	0.00
8221	E00120000	010502060101150101			Administración de personal	8,282,814.04	0.00	124,030.02	8,406,844.06	0.00	0.00
8221	E00120000	010502060101150101	1311		Prima por años de servicio	121,440.00	0.00	0.00	121,440.00	0.00	0.00
8221	E00120000	010502060101150101	1321		Prima vacacional	922,336.94	0.00	0.00	922,336.94	0.00	0.00
8221	E00120000	010502060101150101	1322		Aguinaldo	968,946.06	0.00	0.00	968,946.06	0.00	0.00
8221	E00120000	010502060101150101	1344		Compensación por retabulación	2,733,786.24	0.00	0.00	2,733,786.24	0.00	0.00

Tenancingo
Estado de México
2022-2024

Cuenta Pública 2022
Balanza de Comprobacion Detallada
(Cifras en Pesos)

MUNICIPIO TENANCINGO 0058 **DEL 1 DE ENERO AL 31 DE DICIEMBRE DE 2022**

Cuenta (3)					Nombre de la Cuenta	Saldo Inicial (5)		Movimientos del Ejercicio (6)		Saldo Final (7)	
Cta	Scta	Sscta	Ssscta	Sssscta		Debe	Haber	Debe	Haber	Debe	Haber
8221	E00120000	010502060101150101	1345		Gratificación	1,841,847.84	0.00	103,889.96	1,945,737.80	0.00	0.00
8221	E00120000	010502060101150101	1346		Gratificación por convenio	42,000.00	0.00	0.00	42,000.00	0.00	0.00
8221	E00120000	010502060101150101	1412		Aportaciones de servicio de salud	521,573.68	0.00	0.00	521,573.68	0.00	0.00
8221	E00120000	010502060101150101	1413		Aportaciones al fondo del sistema solidario de reparto	387,007.84	0.00	0.00	387,007.84	0.00	0.00
8221	E00120000	010502060101150101	1414		Aportaciones del Sistema de Capitalización Individual	96,491.36	0.00	0.00	96,491.36	0.00	0.00
8221	E00120000	010502060101150101	1415		Aportaciones para financiar los gastos generales de administración del ISSEMYM	45,637.84	0.00	0.00	45,637.84	0.00	0.00
8221	E00120000	010502060101150101	1416		Aportaciones para riesgo de trabajo	215,149.20	0.00	0.00	215,149.20	0.00	0.00
8221	E00120000	010502060101150101	1595		Despensa	72,000.00	0.00	4,850.00	76,850.00	0.00	0.00
8221	E00120000	010502060101150101	1712		Estímulos por puntualidad y asistencia	260,597.04	0.00	0.00	260,597.04	0.00	0.00
8221	E00120000	010502060101150101	2141		Materiales y útiles para el procesamiento en equipos y bienes informáticos	24,000.00	0.00	15,290.06	39,290.06	0.00	0.00
8221	E00120000	010502060101150101	2611		Combustibles, lubricantes y aditivos	30,000.00	0.00	0.00	30,000.00	0.00	0.00
8221	E00120000	010502060101250102			Administración de personal	632,929.96	0.00	384,590.58	1,017,520.54	0.00	0.00
8221	E00120000	010502060101250102	1412		Aportaciones de servicio de salud	260,786.84	0.00	162,342.59	423,129.43	0.00	0.00
8221	E00120000	010502060101250102	1413		Aportaciones al fondo del sistema solidario de reparto	193,503.92	0.00	120,458.27	313,962.19	0.00	0.00
8221	E00120000	010502060101250102	1414		Aportaciones del Sistema de Capitalización Individual	48,245.68	0.00	20,618.93	68,864.61	0.00	0.00
8221	E00120000	010502060101250102	1415		Aportaciones para financiar los gastos generales de administración del ISSEMYM	22,818.92	0.00	14,204.84	37,023.76	0.00	0.00
8221	E00120000	010502060101250102	1416		Aportaciones para riesgo de trabajo	107,574.60	0.00	66,965.95	174,540.55	0.00	0.00
8221	E00121000				ADMINISTRACIÓN Recursos Materiales	5,459,003.21	0.00	814,907.19	6,273,910.40	0.00	0.00
8221	E00121000	010502060201110101			Adquisiciones y servicios	3,479,000.00	0.00	794,210.94	4,273,210.94	0.00	0.00
8221	E00121000	010502060201110101	2112		Enseres de oficina	48,000.00	0.00	0.00	48,000.00	0.00	0.00
8221	E00121000	010502060201110101	2161		Material y enseres de limpieza	175,000.00	0.00	204,209.80	379,209.80	0.00	0.00
8221	E00121000	010502060201110101	2211		Productos alimenticios para personas	18,000.00	0.00	4,598.87	22,598.87	0.00	0.00
8221	E00121000	010502060201110101	2231		Utensilios para el servicio de alimentación	0.00	0.00	4,570.39	4,570.39	0.00	0.00
8221	E00121000	010502060201110101	2431		Cal, yeso y productos de yeso	60,000.00	0.00	0.00	60,000.00	0.00	0.00
8221	E00121000	010502060201110101	2461		Material eléctrico y electrónico	240,000.00	0.00	100,367.70	340,367.70	0.00	0.00
8221	E00121000	010502060201110101	2483		Árboles y plantas de ornato	100,000.00	0.00	0.00	100,000.00	0.00	0.00
8221	E00121000	010502060201110101	2491		Materiales de construcción	144,000.00	0.00	6,765.99	150,765.99	0.00	0.00
8221	E00121000	010502060201110101	2492		Estructuras y manufacturas para todo tipo de construcción	100,000.00	0.00	0.00	100,000.00	0.00	0.00
8221	E00121000	010502060201110101	2521		Plaguicidas, abonos y fertilizantes	40,000.00	0.00	0.00	40,000.00	0.00	0.00
8221	E00121000	010502060201110101	2721		Prendas de seguridad y protección personal	75,000.00	0.00	0.00	75,000.00	0.00	0.00
8221	E00121000	010502060201110101	2911		Refacciones, accesorios y herramientas	25,000.00	0.00	16,475.72	41,475.72	0.00	0.00
8221	E00121000	010502060201110101	2941		Refacciones y accesorios para equipo de cómputo	0.00	0.00	5,072.00	5,072.00	0.00	0.00
8221	E00121000	010502060201110101	2961		Refacciones y accesorios menores para equipo de transporte	75,000.00	0.00	0.00	75,000.00	0.00	0.00
8221	E00121000	010502060201110101	3141		Servicio de telefonía convencional	240,000.00	0.00	0.00	240,000.00	0.00	0.00
8221	E00121000	010502060201110101	3211		Arrendamiento de terrenos	264,000.00	0.00	38,996.92	302,996.92	0.00	0.00
8221	E00121000	010502060201110101	3221		Arrendamiento de edificios y locales	480,000.00	0.00	36,471.26	516,471.26	0.00	0.00
8221	E00121000	010502060201110101	3231		Arrendamiento de equipo y bienes informáticos	108,000.00	0.00	34,307.15	142,307.15	0.00	0.00
8221	E00121000	010502060201110101	3362		Impresiones de documentos oficiales para la prestación de servicios públicos, identificación, formatos adminis	15,000.00	0.00	0.00	15,000.00	0.00	0.00
8221	E00121000	010502060201110101	3391		Servicios profesionales	600,000.00	0.00	230,151.01	830,151.01	0.00	0.00
8221	E00121000	010502060201110101	3511		Reparación y mantenimiento de inmuebles	240,000.00	0.00	94,931.07	334,931.07	0.00	0.00
8221	E00121000	010502060201110101	3551		Reparación y mantenimiento de vehículos terrestres, aéreos y lacustres	250,000.00	0.00	0.00	250,000.00	0.00	0.00
8221	E00121000	010502060201110101	3811		Gastos de ceremonial	100,000.00	0.00	0.00	100,000.00	0.00	0.00
8221	E00121000	010502060201110101	3922		Otros impuestos y derechos	70,000.00	0.00	0.00	70,000.00	0.00	0.00
8221	E00121000	010502060201110101	3992		Gastos de servicios menores	12,000.00	0.00	17,293.06	29,293.06	0.00	0.00
8221	E00121000	010502060201150101			Adquisiciones y servicios	1,980,003.21	0.00	20,896.25	2,000,899.46	0.00	0.00
8221	E00121000	010502060201150101	2111		Materiales y útiles de oficina	540,000.00	0.00	0.00	540,000.00	0.00	0.00
8221	E00121000	010502060201150101	2141		Materiales y útiles para el procesamiento en equipos y bienes informáticos	24,000.00	0.00	16,953.32	40,953.32	0.00	0.00
8221	E00121000	010502060201150101	2471		Artículos metálicos para la construcción	0.00	0.00	3,742.93	3,742.93	0.00	0.00
8221	E00121000	010502060201150101	2541		Materiales, accesorios y suministros médicos	120,000.00	0.00	0.00	120,000.00	0.00	0.00
8221	E00121000	010502060201150101	2611		Combustibles, lubricantes y aditivos	120,000.00	0.00	0.00	120,000.00	0.00	0.00
8221	E00121000	010502060201150101	2711		Vestuario y uniformes	276,003.21	0.00	0.00	276,003.21	0.00	0.00
8221	E00121000	010502060201150101	3111		Servicio de energía eléctrica	900,000.00	0.00	0.00	900,000.00	0.00	0.00
8221	F00123000				DESARROLLO URBANO Y OBRAS PUBLICAS Desarrollo Urbano	4,483,401.45	0.00	168,976.15	4,652,377.60	0.00	0.00
8221	F00123000	010308010201150101			Planeación integral y concertada	4,238,398.45	0.00	44,329.03	4,282,727.48	0.00	0.00
8221	F00123000	010308010201150101	1131		Sueldo base	1,895,455.56	0.00	0.00	1,895,455.56	0.00	0.00
8221	F00123000	010308010201150101	1311		Prima por años de servicio	47,520.00	0.00	0.00	47,520.00	0.00	0.00

Tenancingo
Estado de México
2022-2024

Cuenta Pública 2022
Balanza de Comprobacion Detallada
(Cifras en Pesos)

MUNICIPIO TENANCINGO 0058 **DEL 1 DE ENERO AL 31 DE DICIEMBRE DE 2022**

Cuenta (3)					Nombre de la Cuenta	Saldo Inicial (5)		Movimientos del Ejercicio (6)		Saldo Final (7)	
Cta	Scta	Sscta	Ssscta	Sssscta		Debe	Haber	Debe	Haber	Debe	Haber
8221	F00123000	01030801020115010l	1321		Prima vacacional	238,879.84	0.00	0.00	238,879.84	0.00	0.00
8221	F00123000	01030801020115010l	1322		Aguinaldo	299,989.69	0.00	0.00	299,989.69	0.00	0.00
8221	F00123000	01030801020115010l	1344		Compensación por retabulación	353,760.00	0.00	0.00	353,760.00	0.00	0.00
8221	F00123000	01030801020115010l	1345		Gratificación	955,287.36	0.00	44,329.03	999,616.39	0.00	0.00
8221	F00123000	01030801020115010l	1346		Gratificación por convenio	17,500.00	0.00	0.00	17,500.00	0.00	0.00
8221	F00123000	01030801020115010l	1412		Aportaciones de servicio de salud	140,093.20	0.00	0.00	140,093.20	0.00	0.00
8221	F00123000	01030801020115010l	1413		Aportaciones al fondo del sistema solidario de reparto	103,949.20	0.00	0.00	103,949.20	0.00	0.00
8221	F00123000	01030801020115010l	1414		Aportaciones del Sistema de Capitalización Individual	25,917.12	0.00	0.00	25,917.12	0.00	0.00
8221	F00123000	01030801020115010l	1415		Aportaciones para financiar los gastos generales de administración del ISSEMYM	12,258.08	0.00	0.00	12,258.08	0.00	0.00
8221	F00123000	01030801020115010l	1416		Aportaciones para riesgo de trabajo	57,788.40	0.00	0.00	57,788.40	0.00	0.00
8221	F00123000	01030801020115010l	1595		Despensa	30,000.00	0.00	0.00	30,000.00	0.00	0.00
8221	F00123000	01030801020115010l	1712		Estímulos por puntualidad y asistencia	60,000.00	0.00	0.00	60,000.00	0.00	0.00
8221	F00123000	010308010201250102			Planeación integral y concertada	170,003.00	0.00	124,647.12	294,650.12	0.00	0.00
8221	F00123000	010308010201250102	1412		Aportaciones de servicio de salud	70,046.80	0.00	52,675.42	122,722.02	0.00	0.00
8221	F00123000	010308010201250102	1413		Aportaciones al fondo del sistema solidario de reparto	51,974.60	0.00	39,085.28	91,059.88	0.00	0.00
8221	F00123000	010308010201250102	1414		Aportaciones del Sistema de Capitalización Individual	12,958.56	0.00	6,548.52	19,507.08	0.00	0.00
8221	F00123000	010308010201250102	1415		Aportaciones para financiar los gastos generales de administración del ISSEMYM	6,129.04	0.00	4,609.08	10,738.12	0.00	0.00
8221	F00123000	010308010201250102	1416		Aportaciones para riesgo de trabajo	28,894.20	0.00	21,728.82	50,623.02	0.00	0.00
8221	F00123000	010308010202110101			Instrumentación urbana	75,000.00	0.00	0.00	75,000.00	0.00	0.00
8221	F00123000	010308010202110101	3551		Reparación y mantenimiento de vehículos terrestres, aéreos y lacustres	75,000.00	0.00	0.00	75,000.00	0.00	0.00
8221	F00124000				DESARROLLO URBANO Y OBRAS PUBLICAS Obras Públicas	8,630,481.26	0.00	1,997,077.91	10,627,559.17	0.00	0.00
8221	F00124000	010308010201150101			Planeación integral y concertada	120,000.00	0.00	604,036.67	724,036.67	0.00	0.00
8221	F00124000	010308010201150101	2611		Combustibles, lubricantes y aditivos	120,000.00	0.00	604,036.67	724,036.67	0.00	0.00
8221	F00124000	020201010202110101			Participación comunitaria para el mejoramiento urbano	431,000.00	0.00	514,970.68	945,970.68	0.00	0.00
8221	F00124000	020201010202110101	2911		Refacciones, accesorios y herramientas	25,000.00	0.00	24,894.27	49,894.27	0.00	0.00
8221	F00124000	020201010202110101	2961		Refacciones y accesorios menores para equipo de transporte	0.00	0.00	22,273.58	22,273.58	0.00	0.00
8221	F00124000	020201010202110101	3231		Arrendamiento de equipo y bienes informáticos	6,000.00	0.00	1,893.53	7,893.53	0.00	0.00
8221	F00124000	020201010202110101	3511		Reparación y mantenimiento de inmuebles	0.00	0.00	3,123.63	3,123.63	0.00	0.00
8221	F00124000	020201010202110101	3551		Reparación y mantenimiento de vehículos terrestres, aéreos y lacustres	150,000.00	0.00	0.00	150,000.00	0.00	0.00
8221	F00124000	020201010202110101	3571		Reparación, instalación y mantenimiento de maquinaria, equipo industrial y diverso	250,000.00	0.00	462,785.67	712,785.67	0.00	0.00
8221	F00124000	020201010202150101			Participación comunitaria para el mejoramiento urbano	520,000.00	0.00	0.00	520,000.00	0.00	0.00
8221	F00124000	020201010202150101	2611		Combustibles, lubricantes y aditivos	520,000.00	0.00	0.00	520,000.00	0.00	0.00
8221	F00124000	020201010202250102			Participación comunitaria para el mejoramiento urbano	720,000.00	0.00	0.00	720,000.00	0.00	0.00
8221	F00124000	020201010202250102	2611		Combustibles, lubricantes y aditivos	720,000.00	0.00	0.00	720,000.00	0.00	0.00
8221	F00124000	020201010503150101			Control y supervisión de obras públicas	6,554,833.46	0.00	596,632.18	7,151,465.64	0.00	0.00
8221	F00124000	020201010503150101	1131		Sueldo base	3,403,970.64	0.00	24,062.98	3,428,033.62	0.00	0.00
8221	F00124000	020201010503150101	1311		Prima por años de servicio	63,360.00	0.00	0.00	63,360.00	0.00	0.00
8221	F00124000	020201010503150101	1321		Prima vacacional	428,994.46	0.00	0.00	428,994.46	0.00	0.00
8221	F00124000	020201010503150101	1322		Aguinaldo	446,456.28	0.00	0.00	446,456.28	0.00	0.00
8221	F00124000	020201010503150101	1344		Compensación por retabulación	1,238,142.00	0.00	95,559.22	1,333,701.22	0.00	0.00
8221	F00124000	020201010503150101	1345		Gratificación	210,230.40	0.00	473,959.98	684,190.38	0.00	0.00
8221	F00124000	020201010503150101	1346		Gratificación por convenio	17,500.00	0.00	0.00	17,500.00	0.00	0.00
8221	F00124000	020201010503150101	1412		Aportaciones de servicio de salud	234,567.68	0.00	0.00	234,567.68	0.00	0.00
8221	F00124000	020201010503150101	1413		Aportaciones al fondo del sistema solidario de reparto	174,049.20	0.00	0.00	174,049.20	0.00	0.00
8221	F00124000	020201010503150101	1414		Aportaciones del Sistema de Capitalización Individual	43,394.80	0.00	0.00	43,394.80	0.00	0.00
8221	F00124000	020201010503150101	1415		Aportaciones para financiar los gastos generales de administración del ISSEMYM	20,524.64	0.00	0.00	20,524.64	0.00	0.00
8221	F00124000	020201010503150101	1416		Aportaciones para riesgo de trabajo	96,759.28	0.00	0.00	96,759.28	0.00	0.00
8221	F00124000	020201010503150101	1595		Despensa	30,000.00	0.00	3,050.00	33,050.00	0.00	0.00
8221	F00124000	020201010503150101	1712		Estímulos por puntualidad y asistencia	146,884.08	0.00	0.00	146,884.08	0.00	0.00
8221	F00124000	020201010503250102			Control y supervisión de obras públicas	284,647.80	0.00	281,438.38	566,086.18	0.00	0.00
8221	F00124000	020201010503250102	1412		Aportaciones de servicio de salud	117,283.84	0.00	119,361.12	236,644.96	0.00	0.00
8221	F00124000	020201010503250102	1413		Aportaciones al fondo del sistema solidario de reparto	87,024.60	0.00	88,565.60	175,590.20	0.00	0.00
8221	F00124000	020201010503250102	1414		Aportaciones del Sistema de Capitalización Individual	21,697.40	0.00	13,831.12	35,528.52	0.00	0.00
8221	F00124000	020201010503250102	1415		Aportaciones para financiar los gastos generales de administración del ISSEMYM	10,262.32	0.00	10,444.13	20,706.45	0.00	0.00
8221	F00124000	020201010503250102	1416		Aportaciones para riesgo de trabajo	48,379.64	0.00	49,236.41	97,616.05	0.00	0.00
8221	G00160000				ECOLOGÍA Prevención y Control Ambiental	6,843,000.00	0.00	807,893.38	7,649,358.28	1,535.10	0.00
8221	G00160000	020104010301250102			Concertación y participación ciudadana para la protección del ambiente	6,840,000.00	0.00	225,709.77	7,064,174.67	1,535.10	0.00

Tenancingo
Estado de México
2022-2024

Cuenta Pública 2022
Balanza de Comprobacion Detallada
(Cifras en Pesos)

MUNICIPIO TENANCINGO 0058 **DEL 1 DE ENERO AL 31 DE DICIEMBRE DE 2022**

Cuenta (3)					Nombre de la Cuenta	Saldo Inicial (6)		Movimientos del Ejercicio (8)		Saldo Final (7)	
Cta	Scta	Sscta	Ssscta	Sssscta		Debe	Haber	Debe	Haber	Debe	Haber
8221	G00160000	020104010301250102	3132		Servicio de cloración de agua	840,000.00	0.00	0.00	838,464.90	1,535.10	0.00
8221	G00160000	020104010301250102	3211		Arrendamiento de terrenos	6,000,000.00	0.00	225,709.77	6,225,709.77	0.00	0.00
8221	G00160000	020104010302150101			Promoción de la cultura ambiental	3,000.00	0.00	582,183.61	585,183.61	0.00	0.00
8221	G00160000	020104010302150101	2611		Combustibles, lubricantes y aditivos	3,000.00	0.00	0.00	3,000.00	0.00	0.00
8221	G00160000	020104010302150101	3132		Servicio de cloración de agua	0.00	0.00	582,183.61	582,183.61	0.00	0.00
8221	H00126000				SERVICIOS PUBLICOS Limpia	24,157,129.34	0.00	3,805,020.09	27,938,412.70	23,736.73	0.00
8221	H00126000	020101010101110101			Manejo integral de residuos sólidos	376,000.00	0.00	1,864,929.96	2,240,929.96	0.00	0.00
8221	H00126000	020101010101110101	2161		Material y enseres de limpieza	96,000.00	0.00	30.00	96,030.00	0.00	0.00
8221	H00126000	020101010101110101	2711		Vestuario y uniformes	120,000.00	0.00	0.00	120,000.00	0.00	0.00
8221	H00126000	020101010101110101	2721		Prendas de seguridad y protección personal	75,000.00	0.00	0.00	75,000.00	0.00	0.00
8221	H00126000	020101010101110101	2911		Refacciones, accesorios y herramientas	25,000.00	0.00	0.00	25,000.00	0.00	0.00
8221	H00126000	020101010101110101	2961		Refacciones y accesorios menores para equipo de transporte	60,000.00	0.00	148,129.85	208,129.85	0.00	0.00
8221	H00126000	020101010101110101	3261		Arrendamiento de maquinaria y equipo	0.00	0.00	570,720.00	570,720.00	0.00	0.00
8221	H00126000	020101010101110101	3551		Reparación y mantenimiento de vehículos terrestres, aéreos y lacustres	0.00	0.00	1,108,493.95	1,108,493.95	0.00	0.00
8221	H00126000	020101010101110101	3571		Reparación, instalación y mantenimiento de maquinaria, equipo industrial y diverso	0.00	0.00	37,556.16	37,556.16	0.00	0.00
8221	H00126000	020101010101150101			Manejo integral de residuos sólidos	36,000.00	0.00	339,458.78	375,458.78	0.00	0.00
8221	H00126000	020101010101150101	2611		Combustibles, lubricantes y aditivos	36,000.00	0.00	339,458.78	375,458.78	0.00	0.00
8221	H00126000	020101010101250102			Manejo integral de residuos sólidos	3,320,000.00	0.00	1,095,857.84	4,392,121.11	23,736.73	0.00
8221	H00126000	020101010101250102	2611		Combustibles, lubricantes y aditivos	2,520,000.00	0.00	1,017,999.93	3,537,684.72	315.21	0.00
8221	H00126000	020101010101250102	3551		Reparación y mantenimiento de vehículos terrestres, aéreos y lacustres	800,000.00	0.00	77,857.91	854,436.39	23,421.52	0.00
8221	H00126000	020101010102150101			Coordinación para servicios de limpia y recolección de desechos sólidos	19,381,008.64	0.00	19,350.00	19,400,358.64	0.00	0.00
8221	H00126000	020101010102150101	1131		Sueldo base	10,228,202.76	0.00	0.00	10,228,202.76	0.00	0.00
8221	H00126000	020101010102150101	1311		Prima por años de servicio	279,840.00	0.00	0.00	279,840.00	0.00	0.00
8221	H00126000	020101010102150101	1321		Prima vacacional	1,289,036.40	0.00	0.00	1,289,036.40	0.00	0.00
8221	H00126000	020101010102150101	1322		Aguinaldo	1,449,775.98	0.00	0.00	1,449,775.98	0.00	0.00
8221	H00126000	020101010102150101	1331		Remuneraciones por horas extraordinarias	748,800.00	0.00	0.00	748,800.00	0.00	0.00
8221	H00126000	020101010102150101	1344		Compensación por retabulación	1,528,592.16	0.00	0.00	1,528,592.16	0.00	0.00
8221	H00126000	020101010102150101	1345		Gratificación	1,814,109.12	0.00	0.00	1,814,109.12	0.00	0.00
8221	H00126000	020101010102150101	1346		Gratificación por convenio	87,500.00	0.00	300.00	87,800.00	0.00	0.00
8221	H00126000	020101010102150101	1412		Aportaciones de servicio de salud	749,061.89	0.00	0.00	749,061.89	0.00	0.00
8221	H00126000	020101010102150101	1413		Aportaciones al fondo del sistema solidario de reparto	486,740.94	0.00	0.00	486,740.94	0.00	0.00
8221	H00126000	020101010102150101	1414		Aportaciones del Sistema de Capitalización Individual	121,356.48	0.00	0.00	121,356.48	0.00	0.00
8221	H00126000	020101010102150101	1415		Aportaciones para financiar los gastos generales de administración del ISSEMYM	57,399.02	0.00	0.00	57,399.02	0.00	0.00
8221	H00126000	020101010102150101	1416		Aportaciones para riesgo de trabajo	270,593.89	0.00	0.00	270,593.89	0.00	0.00
8221	H00126000	020101010102150101	1531		Prima por jubilación	0.00	0.00	8,500.00	8,500.00	0.00	0.00
8221	H00126000	020101010102150101	1695		Despensa	150,000.00	0.00	10,550.00	160,550.00	0.00	0.00
8221	H00126000	020101010102150101	1712		Estímulos por puntualidad y asistencia	120,000.00	0.00	0.00	120,000.00	0.00	0.00
8221	H00126000	020101010102250102			Coordinación para servicios de limpia y recolección de desechos sólidos	1,044,120.70	0.00	485,423.51	1,529,544.21	0.00	0.00
8221	H00126000	020101010102250102	1412		Aportaciones de servicio de salud	375,484.75	0.00	264,989.98	640,474.73	0.00	0.00
8221	H00126000	020101010102250102	1413		Aportaciones al fondo del sistema solidario de reparto	347,672.10	0.00	127,560.16	475,232.26	0.00	0.00
8221	H00126000	020101010102250102	1414		Aportaciones del Sistema de Capitalización Individual	86,683.20	0.00	6,917.30	93,600.50	0.00	0.00
8221	H00126000	020101010102250102	1415		Aportaciones para financiar los gastos generales de administración del ISSEMYM	40,999.30	0.00	15,041.78	56,041.08	0.00	0.00
8221	H00126000	020101010102250102	1416		Aportaciones para riesgo de trabajo	193,281.35	0.00	70,914.29	264,195.64	0.00	0.00
8221	H00127000				SERVICIOS PUBLICOS Alumbrado Público	21,057,914.94	0.00	1,947,649.11	23,005,064.05	500.00	0.00
8221	H00127000	020204010201110101			Alumbrado público	6,997,500.00	0.00	1,814,516.67	8,812,016.67	0.00	0.00
8221	H00127000	020204010201110101	2961		Refacciones y accesorios menores para equipo de transporte	0.00	0.00	19,720.00	19,720.00	0.00	0.00
8221	H00127000	020204010201110101	3112		Servicio de energía eléctrica para alumbrado público	6,960,000.00	0.00	1,794,796.67	8,754,796.67	0.00	0.00
8221	H00127000	020204010201110101	3551		Reparación y mantenimiento de vehículos terrestres, aéreos y lacustres	37,500.00	0.00	0.00	37,500.00	0.00	0.00
8221	H00127000	020204010201150101			Alumbrado público	1,115,827.60	0.00	98,392.40	1,213,720.00	500.00	0.00
8221	H00127000	020204010201150101	1131		Sueldo base	622,991.64	0.00	0.00	622,991.64	0.00	0.00
8221	H00127000	020204010201150101	1311		Prima por años de servicio	2,640.00	0.00	0.00	2,640.00	0.00	0.00
8221	H00127000	020204010201150101	1321		Prima vacacional	78,514.20	0.00	0.00	78,514.20	0.00	0.00
8221	H00127000	020204010201150101	1322		Aguinaldo	77,723.27	0.00	42.40	77,765.67	0.00	0.00
8221	H00127000	020204010201150101	1344		Compensación por retabulación	130,531.68	0.00	0.00	130,531.68	0.00	0.00
8221	H00127000	020204010201150101	1345		Gratificación	28,800.00	0.00	0.00	28,800.00	0.00	0.00
8221	H00127000	020204010201150101	1346		Gratificación por convenio	3,500.00	0.00	0.00	3,000.00	500.00	0.00
8221	H00127000	020204010201150101	1412		Aportaciones de servicio de salud	38,371.13	0.00	0.00	38,371.13	0.00	0.00

Tenancingo
Estado de México
2022-2024

Cuenta Pública 2022
Balanza de Comprobacion Detallada
(Cifras en Pesos)

MUNICIPIO TENANCINGO 0058 **DEL 1 DE ENERO AL 31 DE DICIEMBRE DE 2022**

Cuenta (3)					Nombre de la Cuenta	Saldo Inicial (5)		Movimientos del Ejercicio (6)		Saldo Final (7)	
Cta	Scta	Sscta	Ssscta	Sssscta		Debe	Haber	Debe	Haber	Debe	Haber
8221	H00127000	020204010201150101	1413		Aportaciones al fondo del sistema solidario de reparto	28,471.38	0.00	0.00	28,471.38	0.00	0.00
8221	H00127000	020204010201150101	1414		Aportaciones del Sistema de Capitalización Individual	7,098.70	0.00	0.00	7,098.70	0.00	0.00
8221	H00127000	020204010201150101	1415		Aportaciones para financiar los gastos generales de administración del ISSEMYM	3,357.48	0.00	0.00	3,357.48	0.00	0.00
8221	H00127000	020204010201150101	1416		Aportaciones para riesgo de trabajo	15,828.12	0.00	0.00	15,828.12	0.00	0.00
8221	H00127000	020204010201150101	1595		Despensa	6,000.00	0.00	850.00	6,850.00	0.00	0.00
8221	H00127000	020204010201150101	2611		Combustibles, lubricantes y aditivos	72,000.00	0.00	97,500.00	169,500.00	0.00	0.00
8221	H00127000	020204010201250102			Alumbrado público	12,944,587.34	0.00	34,740.04	12,979,327.38	0.00	0.00
8221	H00127000	020204010201250102	1412		Aportaciones de servicio de salud	27,407.95	0.00	15,495.17	42,903.12	0.00	0.00
8221	H00127000	020204010201250102	1413		Aportaciones al fondo del sistema solidario de reparto	20,336.70	0.00	11,497.40	31,834.10	0.00	0.00
8221	H00127000	020204010201250102	1414		Aportaciones del Sistema de Capitalización Individual	5,070.50	0.00	0.00	5,070.50	0.00	0.00
8221	H00127000	020204010201250102	1415		Aportaciones para financiar los gastos generales de administración del ISSEMYM	2,398.20	0.00	1,355.75	3,753.95	0.00	0.00
8221	H00127000	020204010201250102	1416		Aportaciones para riesgo de trabajo	11,305.80	0.00	6,391.72	17,697.52	0.00	0.00
8221	H00127000	020204010201250102	3112		Servicio de energía eléctrica para alumbrado público	12,878,068.19	0.00	0.00	12,878,068.19	0.00	0.00
8221	H00128000				SERVICIOS PUBLICOS Parques y Jardines	3,165,367.24	0.00	2,440,081.35	5,605,448.59	0.00	0.00
8221	H00128000	020206010301110101			Coordinación para la conservación de parques y jardines	12,000.00	0.00	11,948.00	23,948.00	0.00	0.00
8221	H00128000	020206010301110101	2161		Material y enseres de limpieza	6,000.00	0.00	0.00	6,000.00	0.00	0.00
8221	H00128000	020206010301110101	2911		Refacciones, accesorios y herramientas	6,000.00	0.00	0.00	6,000.00	0.00	0.00
8221	H00128000	020206010301110101	3551		Reparación y mantenimiento de vehículos terrestres, aéreos y lacustres	0.00	0.00	11,948.00	11,948.00	0.00	0.00
8221	H00128000	020206010301150101			Coordinación para la conservación de parques y jardines	2,967,028.44	0.00	2,197,711.80	5,164,740.24	0.00	0.00
8221	H00128000	020206010301150101	1131		Sueldo base	1,610,079.24	0.00	809,950.70	2,420,029.94	0.00	0.00
8221	H00128000	020206010301150101	1311		Prima por años de servicio	81,840.00	0.00	0.00	81,840.00	0.00	0.00
8221	H00128000	020206010301150101	1321		Prima vacacional	202,914.56	0.00	126,023.15	328,937.71	0.00	0.00
8221	H00128000	020206010301150101	1322		Aguinaldo	269,457.84	0.00	107,173.54	376,631.38	0.00	0.00
8221	H00128000	020206010301150101	1331		Remuneraciones por horas extraordinarias	0.00	0.00	23,340.00	23,340.00	0.00	0.00
8221	H00128000	020206010301150101	1344		Compensación por retabulación	156,072.00	0.00	429,731.00	585,803.00	0.00	0.00
8221	H00128000	020206010301150101	1345		Gratificación	180,690.48	0.00	608,350.63	789,041.11	0.00	0.00
8221	H00128000	020206010301150101	1346		Gratificación por convenio	24,500.00	0.00	0.00	24,500.00	0.00	0.00
8221	H00128000	020206010301150101	1412		Aportaciones de servicio de salud	106,911.56	0.00	11,139.14	118,050.70	0.00	0.00
8221	H00128000	020206010301150101	1413		Aportaciones al fondo del sistema solidario de reparto	79,328.34	0.00	7,867.27	87,195.61	0.00	0.00
8221	H00128000	020206010301150101	1414		Aportaciones del Sistema de Capitalización Individual	19,778.43	0.00	0.00	19,778.43	0.00	0.00
8221	H00128000	020206010301150101	1415		Aportaciones para financiar los gastos generales de administración del ISSEMYM	9,354.80	0.00	927.69	10,282.49	0.00	0.00
8221	H00128000	020206010301150101	1416		Aportaciones para riesgo de trabajo	44,101.19	0.00	4,373.49	48,474.68	0.00	0.00
8221	H00128000	020206010301150101	1595		Despensa	42,000.00	0.00	4,350.00	46,350.00	0.00	0.00
8221	H00128000	020206010301150101	1712		Estímulos por puntualidad y asistencia	0.00	0.00	44,527.00	44,527.00	0.00	0.00
8221	H00128000	020206010301150101	2491		Materiales de construcción	20,000.00	0.00	0.00	20,000.00	0.00	0.00
8221	H00128000	020206010301150101	2611		Combustibles, lubricantes y aditivos	120,000.00	0.00	19,958.19	139,958.19	0.00	0.00
8221	H00128000	020206010301250102			Coordinación para la conservación de parques y jardines	185,338.80	0.00	230,421.55	415,760.35	0.00	0.00
8221	H00128000	020206010301250102	1412		Aportaciones de servicio de salud	76,365.40	0.00	98,661.68	175,027.08	0.00	0.00
8221	H00128000	020206010301250102	1413		Aportaciones al fondo del sistema solidario de reparto	56,663.10	0.00	73,206.52	129,869.62	0.00	0.00
8221	H00128000	020206010301250102	1414		Aportaciones del Sistema de Capitalización Individual	14,127.45	0.00	9,222.89	23,350.34	0.00	0.00
8221	H00128000	020206010301250102	1415		Aportaciones para financiar los gastos generales de administración del ISSEMYM	6,682.00	0.00	8,632.82	15,314.82	0.00	0.00
8221	H00128000	020206010301250102	1416		Aportaciones para riesgo de trabajo	31,500.85	0.00	40,697.64	72,198.49	0.00	0.00
8221	H00128000	020206010302110101			Coordinación para servicios de administración y mantenimiento de panteones	1,000.00	0.00	0.00	1,000.00	0.00	0.00
8221	H00128000	020206010302110101	2111		Materiales y útiles de oficina	1,000.00	0.00	0.00	1,000.00	0.00	0.00
8221	I01139000				Desarrollo Social Control Social	5,806,077.03	0.00	106,844.12	5,912,471.15	450.00	0.00
8221	I01139000	020202010101150101			Promoción a la participación comunitaria	5,552,486.08	0.00	15,000.00	5,567,036.08	450.00	0.00
8221	I01139000	020202010101150101	1131		Sueldo base	2,388,428.52	0.00	0.00	2,388,428.52	0.00	0.00
8221	I01139000	020202010101150101	1311		Prima por años de servicio	29,040.00	0.00	0.00	29,040.00	0.00	0.00
8221	I01139000	020202010101150101	1321		Prima vacacional	301,008.08	0.00	0.00	301,008.08	0.00	0.00
8221	I01139000	020202010101150101	1322		Aguinaldo	303,612.39	0.00	0.00	303,612.39	0.00	0.00
8221	I01139000	020202010101150101	1344		Compensación por retabulación	1,143,812.40	0.00	0.00	1,143,812.40	0.00	0.00
8221	I01139000	020202010101150101	1345		Gratificación	892,557.36	0.00	0.00	892,557.36	0.00	0.00
8221	I01139000	020202010101150101	1346		Gratificación por convenio	7,000.00	0.00	0.00	6,550.00	450.00	0.00
8221	I01139000	020202010101150101	1412		Aportaciones de servicio de salud	146,282.50	0.00	0.00	146,282.50	0.00	0.00
8221	I01139000	020202010101150101	1413		Aportaciones al fondo del sistema solidario de reparto	108,541.51	0.00	0.00	108,541.51	0.00	0.00
8221	I01139000	020202010101150101	1414		Aportaciones del Sistema de Capitalización Individual	27,062.07	0.00	0.00	27,062.07	0.00	0.00
8221	I01139000	020202010101150101	1415		Aportaciones para financiar los gastos generales de administración del ISSEMYM	12,799.71	0.00	0.00	12,799.71	0.00	0.00

Tenancingo
Estado de México
2022-2024

Cuenta Pública 2022
Balanza de Comprobacion Detallada
(Cifras en Pesos)

MUNICIPIO TENANCINGO 0058 **DEL 1 DE ENERO AL 31 DE DICIEMBRE DE 2022**

Cuenta (3)					Nombre de la Cuenta	Saldo Inicial (6)		Movimientos del Ejercicio (6)		Saldo Final (7)	
Cta	Scta	Sscta	Ssscta	Sssscta		Debe	Haber	Debe	Haber	Debe	Haber
8221	I01139000	020202010101150101	1416		Aportaciones para riesgo de trabajo	60,341.54	0.00	0.00	60,341.54	0.00	0.00
8221	I01139000	020202010101150101	1595		Despensa	12,000.00	0.00	0.00	12,000.00	0.00	0.00
8221	I01139000	020202010101150101	1712		Estímulos por puntualidad y asistencia	120,000.00	0.00	0.00	120,000.00	0.00	0.00
8221	I01139000	020202010101150101	2611		Combustibles, lubricantes y aditivos	0.00	0.00	15,000.00	15,000.00	0.00	0.00
8221	I01139000	020202010101250102			Promoción a la participación comunitaria	253,590.95	0.00	91,844.12	345,435.07	0.00	0.00
8221	I01139000	020202010101250102	1412		Aportaciones de servicio de salud	104,487.50	0.00	37,842.41	142,329.91	0.00	0.00
8221	I01139000	020202010101250102	1413		Aportaciones al fondo del sistema solidario de reparto	77,529.65	0.00	28,078.92	105,608.57	0.00	0.00
8221	I01139000	020202010101250102	1414		Aportaciones del Sistema de Capitalización Individual	19,330.05	0.00	7,001.10	26,331.15	0.00	0.00
8221	I01139000	020202010101250102	1415		Aportaciones para financiar los gastos generales de administración del ISSEMYM	9,142.65	0.00	3,311.33	12,453.98	0.00	0.00
8221	I01139000	020202010101250102	1416		Aportaciones para riesgo de trabajo	43,101.10	0.00	15,610.36	58,711.46	0.00	0.00
8221	I01143000				Desarrollo Social Atención a la Juventud	203,892.69	0.00	0.00	202,477.87	1,414.82	0.00
8221	I01143000	020608060102150101			Bienestar y orientación juvenil	192,505.14	0.00	0.00	191,090.32	1,414.82	0.00
8221	I01143000	020608060102150101	1131		Sueldo base	102,720.00	0.00	0.00	102,720.00	0.00	0.00
8221	I01143000	020608060102150101	1321		Prima vacacional	12,945.56	0.00	0.00	12,945.56	0.00	0.00
8221	I01143000	020608060102150101	1322		Aguinaldo	11,257.01	0.00	0.00	11,257.01	0.00	0.00
8221	I01143000	020608060102150101	1344		Compensación por retabulación	50,040.00	0.00	0.00	50,040.00	0.00	0.00
8221	I01143000	020608060102150101	1412		Aportaciones de servicio de salud	5,992.00	0.00	0.00	5,992.00	0.00	0.00
8221	I01143000	020608060102150101	1413		Aportaciones al fondo del sistema solidario de reparto	4,446.05	0.00	0.00	4,446.05	0.00	0.00
8221	I01143000	020608060102150101	1414		Aportaciones del Sistema de Capitalización Individual	1,108.52	0.00	0.00	148.00	960.52	0.00
8221	I01143000	020608060102150101	1415		Aportaciones para financiar los gastos generales de administración del ISSEMYM	524.30	0.00	0.00	70.00	454.30	0.00
8221	I01143000	020608060102150101	1416		Aportaciones para riesgo de trabajo	2,471.70	0.00	0.00	2,471.70	0.00	0.00
8221	I01143000	020608060102150101	2611		Combustibles, lubricantes y aditivos	1,000.00	0.00	0.00	1,000.00	0.00	0.00
8221	I01143000	020608060102250102			Bienestar y orientación juvenil	10,387.55	0.00	0.00	10,387.55	0.00	0.00
8221	I01143000	020608060102250102	1412		Aportaciones de servicio de salud	4,280.00	0.00	0.00	4,280.00	0.00	0.00
8221	I01143000	020608060102250102	1413		Aportaciones al fondo del sistema solidario de reparto	3,175.75	0.00	0.00	3,175.75	0.00	0.00
8221	I01143000	020608060102250102	1414		Aportaciones del Sistema de Capitalización Individual	791.80	0.00	0.00	791.80	0.00	0.00
8221	I01143000	020608060102250102	1415		Aportaciones para financiar los gastos generales de administración del ISSEMYM	374.50	0.00	0.00	374.50	0.00	0.00
8221	I01143000	020608060102250102	1416		Aportaciones para riesgo de trabajo	1,765.50	0.00	0.00	1,765.50	0.00	0.00
8221	I01143000	020608060201110101			Expresión juvenil	1,000.00	0.00	0.00	1,000.00	0.00	0.00
8221	I01143000	020608060201110101	2111		Materiales y útiles de oficina	1,000.00	0.00	0.00	1,000.00	0.00	0.00
8221	I01153000				Desarrollo Social Atención a la Salud	798,633.51	0.00	34,818.48	832,522.01	929.98	0.00
8221	I01153000	020301010201110101			Promoción de la salud	84,060.98	0.00	24,087.48	108,148.46	0.00	0.00
8221	I01153000	020301010201110101	2531		Medicinas y productos farmacéuticos	43,200.00	0.00	0.00	43,200.00	0.00	0.00
8221	I01153000	020301010201110101	2541		Materiales, accesorios y suministros médicos	15,860.98	0.00	24,087.48	39,948.46	0.00	0.00
8221	I01153000	020301010201110101	3551		Reparación y mantenimiento de vehículos terrestres, aéreos y lacustres	25,000.00	0.00	0.00	25,000.00	0.00	0.00
8221	I01153000	020301010201150101			Promoción de la salud	682,309.13	0.00	203.01	681,582.16	929.98	0.00
8221	I01153000	020301010201150101	1131		Sueldo base	309,156.36	0.00	0.00	309,156.36	0.00	0.00
8221	I01153000	020301010201150101	1321		Prima vacacional	38,962.26	0.00	0.00	38,962.26	0.00	0.00
8221	I01153000	020301010201150101	1322		Aguinaldo	33,880.23	0.00	0.00	33,880.23	0.00	0.00
8221	I01153000	020301010201150101	1344		Compensación por retabulación	147,021.36	0.00	0.00	147,021.36	0.00	0.00
8221	I01153000	020301010201150101	1345		Gratificación	87,632.16	0.00	203.01	87,835.17	0.00	0.00
8221	I01153000	020301010201150101	1412		Aportaciones de servicio de salud	18,034.17	0.00	0.00	18,034.17	0.00	0.00
8221	I01153000	020301010201150101	1413		Aportaciones al fondo del sistema solidario de reparto	13,381.34	0.00	0.00	13,381.34	0.00	0.00
8221	I01153000	020301010201150101	1414		Aportaciones del Sistema de Capitalización Individual	3,336.27	0.00	0.00	3,336.27	0.00	0.00
8221	I01153000	020301010201150101	1415		Aportaciones para financiar los gastos generales de administración del ISSEMYM	1,577.94	0.00	0.00	647.96	929.98	0.00
8221	I01153000	020301010201150101	1416		Aportaciones para riesgo de trabajo	7,439.04	0.00	0.00	7,439.04	0.00	0.00
8221	I01153000	020301010201150101	1712		Estímulos por puntualidad y asistencia	17,088.00	0.00	0.00	17,088.00	0.00	0.00
8221	I01153000	020301010201150101	2611		Combustibles, lubricantes y aditivos	4,800.00	0.00	0.00	4,800.00	0.00	0.00
8221	I01153000	020301010201250102			Promoción de la salud	31,263.40	0.00	10,527.99	41,791.39	0.00	0.00
8221	I01153000	020301010201250102	1412		Aportaciones de servicio de salud	12,881.55	0.00	4,337.82	17,219.37	0.00	0.00
8221	I01153000	020301010201250102	1413		Aportaciones al fondo del sistema solidario de reparto	9,558.10	0.00	3,218.66	12,776.76	0.00	0.00
8221	I01153000	020301010201250102	1414		Aportaciones del Sistema de Capitalización Individual	2,383.05	0.00	802.57	3,185.62	0.00	0.00
8221	I01153000	020301010201250102	1415		Aportaciones para financiar los gastos generales de administración del ISSEMYM	1,127.10	0.00	379.57	1,506.67	0.00	0.00
8221	I01153000	020301010201250102	1416		Aportaciones para riesgo de trabajo	5,313.60	0.00	1,789.37	7,102.97	0.00	0.00
8221	I01153000	020301010203110101			Entornos y comunidades saludables	1,000.00	0.00	0.00	1,000.00	0.00	0.00
8221	I01153000	020301010203110101	2111		Materiales y útiles de oficina	1,000.00	0.00	0.00	1,000.00	0.00	0.00
8221	J00144000				GOBIERNO MUNICIPAL Gobernación	3,991,032.45	0.00	91,066.52	4,081,598.97	500.00	0.00

Tenancingo
Estado de México
2022-2024

Cuenta Pública 2022
Balanza de Comprobacion Detallada
(Cifras en Pesos)

MUNICIPIO TENANCINGO 0058 **DEL 1 DE ENERO AL 31 DE DICIEMBRE DE 2022**

Cuenta (3)					Nombre de la Cuenta	Saldo Inicial (5)		Movimientos del Ejercicio (6)		Saldo Final (7)	
Cta	Scta	Sscta	Ssscta	Sssscta		Debe	Haber	Debe	Haber	Debe	Haber
8221	J00144000	020206010101150101			Modernización del comercio tradicional	3,769,498.20	0.00	2,082.33	3,771,080.53	500.00	0.00
8221	J00144000	020206010101150101	1131		Sueldo base	2,047,789.68	0.00	0.00	2,047,789.68	0.00	0.00
8221	J00144000	020206010101150101	1311		Prima por años de servicio	10,560.00	0.00	0.00	10,560.00	0.00	0.00
8221	J00144000	020206010101150101	1321		Prima vacacional	258,078.16	0.00	0.00	258,078.16	0.00	0.00
8221	J00144000	020206010101150101	1322		Aguinaldo	260,858.97	0.00	1,232.33	262,091.30	0.00	0.00
8221	J00144000	020206010101150101	1344		Compensación por retabulación	527,722.56	0.00	0.00	527,722.56	0.00	0.00
8221	J00144000	020206010101150101	1345		Gratificación	275,240.88	0.00	0.00	275,240.88	0.00	0.00
8221	J00144000	020206010101150101	1346		Gratificación por convenio	3,500.00	0.00	0.00	3,000.00	500.00	0.00
8221	J00144000	020206010101150101	1412		Aportaciones de servicio de salud	129,413.06	0.00	0.00	129,413.06	0.00	0.00
8221	J00144000	020206010101150101	1413		Aportaciones al fondo del sistema solidario de reparto	96,024.60	0.00	0.00	96,024.60	0.00	0.00
8221	J00144000	020206010101150101	1414		Aportaciones del Sistema de Capitalización Individual	20,003.69	0.00	0.00	20,003.69	0.00	0.00
8221	J00144000	020206010101150101	1415		Aportaciones para financiar los gastos generales de administración del ISSEMYM	11,323.55	0.00	0.00	11,323.55	0.00	0.00
8221	J00144000	020206010101150101	1416		Aportaciones para riesgo de trabajo	53,383.05	0.00	0.00	53,383.05	0.00	0.00
8221	J00144000	020206010101150101	1595		Despensa	6,000.00	0.00	850.00	6,850.00	0.00	0.00
8221	J00144000	020206010101150101	1712		Estímulos por puntualidad y asistencia	60,000.00	0.00	0.00	60,000.00	0.00	0.00
8221	J00144000	020206010101150101	2611		Combustibles, lubricantes y aditivos	9,600.00	0.00	0.00	9,600.00	0.00	0.00
8221	J00144000	020206010101250102			Modernización del comercio tradicional	221,534.25	0.00	88,984.19	310,518.44	0.00	0.00
8221	J00144000	020206010101250102	1412		Aportaciones de servicio de salud	92,437.90	0.00	38,727.45	131,165.35	0.00	0.00
8221	J00144000	020206010101250102	1413		Aportaciones al fondo del sistema solidario de reparto	68,589.00	0.00	28,735.64	97,324.64	0.00	0.00
8221	J00144000	020206010101250102	1414		Aportaciones del Sistema de Capitalización Individual	14,288.35	0.00	2,157.07	16,445.42	0.00	0.00
8221	J00144000	020206010101250102	1415		Aportaciones para financiar los gastos generales de administración del ISSEMYM	8,088.25	0.00	3,388.87	11,477.12	0.00	0.00
8221	J00144000	020206010101250102	1416		Aportaciones para riesgo de trabajo	38,130.75	0.00	15,975.16	54,105.91	0.00	0.00
8221	K00K00000				CONTRALORIA CONTRALORIA	4,281,762.64	0.00	128,843.49	4,410,606.13	0.00	0.00
8221	K00K00000	010304010101110101			Fiscalización, control y evaluación interna de la gestión pública	18,000.00	0.00	0.00	18,000.00	0.00	0.00
8221	K00K00000	010304010101110101	2141		Materiales y útiles para el procesamiento en equipos y bienes informáticos	18,000.00	0.00	0.00	18,000.00	0.00	0.00
8221	K00K00000	010304010101150101			Fiscalización, control y evaluación interna de la gestión pública	4,041,351.24	0.00	10,000.00	4,051,351.24	0.00	0.00
8221	K00K00000	010304010101150101	1131		Sueldo base	2,152,572.48	0.00	0.00	2,152,572.48	0.00	0.00
8221	K00K00000	010304010101150101	1311		Prima por años de servicio	10,560.00	0.00	0.00	10,560.00	0.00	0.00
8221	K00K00000	010304010101150101	1321		Prima vacacional	271,283.68	0.00	0.00	271,283.68	0.00	0.00
8221	K00K00000	010304010101150101	1322		Aguinaldo	248,695.12	0.00	0.00	248,695.12	0.00	0.00
8221	K00K00000	010304010101150101	1344		Compensación por retabulación	918,852.72	0.00	0.00	918,852.72	0.00	0.00
8221	K00K00000	010304010101150101	1345		Gratificación	30,911.28	0.00	0.00	30,911.28	0.00	0.00
8221	K00K00000	010304010101150101	1346		Gratificación por convenio	3,500.00	0.00	0.00	3,500.00	0.00	0.00
8221	K00K00000	010304010101150101	1412		Aportaciones de servicio de salud	127,719.97	0.00	0.00	127,719.97	0.00	0.00
8221	K00K00000	010304010101150101	1413		Aportaciones al fondo del sistema solidario de reparto	94,768.17	0.00	0.00	94,768.17	0.00	0.00
8221	K00K00000	010304010101150101	1414		Aportaciones del Sistema de Capitalización Individual	23,628.01	0.00	0.00	23,628.01	0.00	0.00
8221	K00K00000	010304010101150101	1415		Aportaciones para financiar los gastos generales de administración del ISSEMYM	11,175.29	0.00	0.00	11,175.29	0.00	0.00
8221	K00K00000	010304010101150101	1416		Aportaciones para riesgo de trabajo	52,684.52	0.00	0.00	52,684.52	0.00	0.00
8221	K00K00000	010304010101150101	1531		Prima por jubilación	0.00	0.00	10,000.00	10,000.00	0.00	0.00
8221	K00K00000	010304010101150101	1595		Despensa	6,000.00	0.00	0.00	6,000.00	0.00	0.00
8221	K00K00000	010304010101150101	1712		Estímulos por puntualidad y asistencia	60,000.00	0.00	0.00	60,000.00	0.00	0.00
8221	K00K00000	010304010101150101	2611		Combustibles, lubricantes y aditivos	29,000.00	0.00	0.00	29,000.00	0.00	0.00
8221	K00K00000	010304010101250102			Fiscalización, control y evaluación interna de la gestión pública	221,411.40	0.00	118,843.49	340,254.89	0.00	0.00
8221	K00K00000	010304010101250102	1412		Aportaciones de servicio de salud	91,228.55	0.00	50,984.06	142,212.61	0.00	0.00
8221	K00K00000	010304010101250102	1413		Aportaciones al fondo del sistema solidario de reparto	67,691.55	0.00	37,829.82	105,521.37	0.00	0.00
8221	K00K00000	010304010101250102	1414		Aportaciones del Sistema de Capitalización Individual	16,877.15	0.00	4,536.99	21,414.14	0.00	0.00
8221	K00K00000	010304010101250102	1415		Aportaciones para financiar los gastos generales de administración del ISSEMYM	7,982.35	0.00	4,461.34	12,443.69	0.00	0.00
8221	K00K00000	010304010101250102	1416		Aportaciones para riesgo de trabajo	37,631.80	0.00	21,031.28	58,663.08	0.00	0.00
8221	K00K00000	010304020101110101			Prevención, detección, disuasión, sanción y combate de la corrupción	1,000.00	0.00	0.00	1,000.00	0.00	0.00
8221	K00K00000	010304020101110101	2111		Materiales y útiles de oficina	1,000.00	0.00	0.00	1,000.00	0.00	0.00
8221	L00115000				TESORERIA Ingresos	265,000.00	0.00	108,510.37	373,510.37	0.00	0.00
8221	L00115000	010502020101110101			Captación y recaudación de ingresos	265,000.00	0.00	108,510.37	373,510.37	0.00	0.00
8221	L00115000	010502020101110101	2121		Material y útiles de imprenta y reproducción	30,000.00	0.00	0.00	30,000.00	0.00	0.00
8221	L00115000	010502020101110101	3331		Servicios informáticos	80,000.00	0.00	0.00	80,000.00	0.00	0.00
8221	L00115000	010502020101110101	3362		Impresiones de documentos oficiales para la prestación de servicios públicos, identificación, formatos adminis	120,000.00	0.00	0.00	120,000.00	0.00	0.00
8221	L00115000	010502020101110101	3363		Servicios de impresión de documentos oficiales	10,000.00	0.00	0.00	10,000.00	0.00	0.00

Tenancingo
Estado de México
2022-2024

Cuenta Pública 2022
Balanza de Comprobacion Detallada
(Cifras en Pesos)

MUNICIPIO TENANCINGO 0058 **DEL 1 DE ENERO AL 31 DE DICIEMBRE DE 2022**

Cuenta (3)					Nombre de la Cuenta	Saldo Inicial (5)		Movimientos del Ejercicio (6)		Saldo Final (7)	
Cta	Scta	Sscta	Ssscta	Sssscta		Debe	Haber	Debe	Haber	Debe	Haber
8221	L00115000	010502020101110101	3431		Gastos inherentes a la recaudación	0.00	0.00	108,510.37	108,510.37	0.00	0.00
8221	L00115000	010502020101110101	3551		Reparación y mantenimiento de vehículos terrestres, aéreos y lacustres	25,000.00	0.00	0.00	25,000.00	0.00	0.00
8221	L00116000				TESORERIA Egresos	13,634,939.68	0.00	2,304,510.08	15,939,449.76	0.00	0.00
8221	L00116000	010502050203110101			Registro, control contable - presupuestal y cuenta de la hacienda pública municipal	1,641,500.00	0.00	1,325,547.37	2,967,047.37	0.00	0.00
8221	L00116000	010502050203110101	2111		Materiales y útiles de oficina	115,000.00	0.00	54,557.08	169,557.08	0.00	0.00
8221	L00116000	010502050203110101	2141		Materiales y útiles para el procesamiento en equipos y bienes informáticos	30,000.00	0.00	0.00	30,000.00	0.00	0.00
8221	L00116000	010502050203110101	2161		Material y enseres de limpieza	6,000.00	0.00	1,007.30	7,007.30	0.00	0.00
8221	L00116000	010502050203110101	3311		Asesorías asociadas a convenios o acuerdos	0.00	0.00	1,066,339.00	1,066,339.00	0.00	0.00
8221	L00116000	010502050203110101	3331		Servicios informáticos	80,000.00	0.00	0.00	80,000.00	0.00	0.00
8221	L00116000	010502050203110101	3391		Servicios profesionales	1,200,000.00	0.00	203,643.99	1,403,643.99	0.00	0.00
8221	L00116000	010502050203110101	3411		Servicios bancarios y financieros	60,000.00	0.00	0.00	60,000.00	0.00	0.00
8221	L00116000	010502050203110101	3451		Seguros y fianzas	120,000.00	0.00	0.00	120,000.00	0.00	0.00
8221	L00116000	010502050203110101	3511		Reparación y mantenimiento de inmuebles	18,500.00	0.00	0.00	18,500.00	0.00	0.00
8221	L00116000	010502050203110101	3992		Gastos de servicios menores	12,000.00	0.00	0.00	12,000.00	0.00	0.00
8221	L00116000	010502050203150101			Registro, control contable - presupuestal y cuenta de la hacienda pública municipal	6,643,774.63	0.00	740,129.86	7,383,904.49	0.00	0.00
8221	L00116000	010502050203150101	1131		Sueldo base	3,388,256.28	0.00	117,036.25	3,505,292.53	0.00	0.00
8221	L00116000	010502050203150101	1311		Prima por años de servicio	68,640.00	0.00	2,200.00	70,840.00	0.00	0.00
8221	L00116000	010502050203150101	1321		Prima vacacional	427,014.02	0.00	9,872.04	436,886.06	0.00	0.00
8221	L00116000	010502050203150101	1322		Aguinaldo	450,742.94	0.00	13,871.62	464,614.56	0.00	0.00
8221	L00116000	010502050203150101	1331		Remuneraciones por horas extraordinarias	0.00	0.00	2,353.76	2,353.76	0.00	0.00
8221	L00116000	010502050203150101	1344		Compensación por retabulación	982,750.32	0.00	190,693.40	1,173,443.72	0.00	0.00
8221	L00116000	010502050203150101	1345		Gratificación	632,686.32	0.00	324,081.32	956,767.64	0.00	0.00
8221	L00116000	010502050203150101	1346		Gratificación por convenio	21,000.00	0.00	300.00	21,300.00	0.00	0.00
8221	L00116000	010502050203150101	1412		Aportaciones de servicio de salud	224,775.95	0.00	0.00	224,775.95	0.00	0.00
8221	L00116000	010502050203150101	1413		Aportaciones al fondo del sistema solidario de reparto	166,783.68	0.00	0.00	166,783.68	0.00	0.00
8221	L00116000	010502050203150101	1414		Aportaciones del Sistema de Capitalización Individual	41,583.57	0.00	0.00	41,583.57	0.00	0.00
8221	L00116000	010502050203150101	1415		Aportaciones para financiar los gastos generales de administración del ISSEMYM	19,667.76	0.00	0.00	19,667.76	0.00	0.00
8221	L00116000	010502050203150101	1416		Aportaciones para riesgo de trabajo	92,720.11	0.00	0.00	92,720.11	0.00	0.00
8221	L00116000	010502050203150101	1595		Despensa	36,000.00	0.00	5,100.00	41,100.00	0.00	0.00
8221	L00116000	010502050203150101	1712		Estímulos por puntualidad y asistencia	91,153.68	0.00	0.00	91,153.68	0.00	0.00
8221	L00116000	010502050203150101	3411		Servicios bancarios y financieros	0.00	0.00	74,621.47	74,621.47	0.00	0.00
8221	L00116000	010502050203160101			Registro, control contable - presupuestal y cuenta de la hacienda pública municipal	4,960,000.00	0.00	0.00	4,960,000.00	0.00	0.00
8221	L00116000	010502050203160101	3982		Impuesto sobre erogaciones por remuneraciones al trabajo personal	4,960,000.00	0.00	0.00	4,960,000.00	0.00	0.00
8221	L00116000	010502050203250101			Registro, control contable - presupuestal y cuenta de la hacienda pública municipal	0.00	0.00	0.00	0.00	0.00	0.00
8221	L00116000	010502050203250101	3411		Servicios bancarios y financieros	0.00	0.00	0.00	0.00	0.00	0.00
8221	L00116000	010502050203250102			Registro, control contable - presupuestal y cuenta de la hacienda pública municipal	389,665.05	0.00	238,832.85	628,497.90	0.00	0.00
8221	L00116000	010502050203250102	1412		Aportaciones de servicio de salud	160,554.25	0.00	100,198.87	260,753.12	0.00	0.00
8221	L00116000	010502050203250102	1413		Aportaciones al fondo del sistema solidario de reparto	119,131.20	0.00	74,347.42	193,478.62	0.00	0.00
8221	L00116000	010502050203250102	1414		Aportaciones del Sistema de Capitalización Individual	29,702.55	0.00	14,187.19	43,889.74	0.00	0.00
8221	L00116000	010502050203250102	1415		Aportaciones para financiar los gastos generales de administración del ISSEMYM	14,048.40	0.00	8,767.61	22,816.01	0.00	0.00
8221	L00116000	010502050203250102	1416		Aportaciones para riesgo de trabajo	66,228.65	0.00	41,331.76	107,560.41	0.00	0.00
8221	L00116000	010502050203250102	3411		Servicios bancarios y financieros	0.00	0.00	0.00	0.00	0.00	0.00
8221	L00118000				TESORERIA;Catastro Municipal	2,555,768.72	0.00	96,001.55	2,651,270.27	500.00	0.00
8221	L00118000	010801020201110101			Información catastral municipal	165,000.00	0.00	0.00	165,000.00	0.00	0.00
8221	L00118000	010801020201110101	2141		Materiales y útiles para el procesamiento en equipos y bienes informáticos	10,000.00	0.00	0.00	10,000.00	0.00	0.00
8221	L00118000	010801020201110101	3331		Servicios informáticos	85,000.00	0.00	0.00	85,000.00	0.00	0.00
8221	L00118000	010801020201110101	3362		Impresiones de documentos oficiales para la prestación de servicios públicos, identificación, formatos adminis	45,000.00	0.00	0.00	45,000.00	0.00	0.00
8221	L00118000	010801020201110101	3551		Reparación y mantenimiento de vehículos terrestres, aéreos y lacustres	25,000.00	0.00	0.00	25,000.00	0.00	0.00
8221	L00118000	010801020201150101			Información catastral municipal	2,257,507.57	0.00	23,450.00	2,280,457.57	500.00	0.00
8221	L00118000	010801020201150101	1131		Sueldo base	1,117,309.08	0.00	0.00	1,117,309.08	0.00	0.00
8221	L00118000	010801020201150101	1311		Prima por años de servicio	10,560.00	0.00	0.00	10,560.00	0.00	0.00
8221	L00118000	010801020201150101	1321		Prima vacacional	140,811.86	0.00	0.00	140,811.86	0.00	0.00
8221	L00118000	010801020201150101	1322		Aguinaldo	140,550.94	0.00	0.00	140,550.94	0.00	0.00
8221	L00118000	010801020201150101	1344		Compensación por retabulación	448,134.24	0.00	0.00	448,134.24	0.00	0.00
8221	L00118000	010801020201150101	1345		Gratificación	194,475.84	0.00	0.00	194,475.84	0.00	0.00
8221	L00118000	010801020201150101	1346		Gratificación por convenio	3,500.00	0.00	0.00	3,000.00	500.00	0.00

Tenancingo
Estado de México
2022-2024

Cuenta Pública 2022
Balanza de Comprobacion Detallada
(Cifras en Pesos)

MUNICIPIO TENANCINGO 0058 **DEL 1 DE ENERO AL 31 DE DICIEMBRE DE 2022**

Cuenta (3)					Nombre de la Cuenta	Saldo Inicial (5)		Movimientos del Ejercicio (6)		Saldo Final (7)	
Cta	Scta	Sscta	Ssscta	Sssscta		Debe	Haber	Debe	Haber	Debe	Haber
8221	L00118000	01080102020115010l	1412		Aportaciones de servicio de salud	76,870.85	0.00	0.00	76,870.85	0.00	0.00
8221	L00118000	01080102020115010l	1413		Aportaciones al fondo del sistema solidario de reparto	57,038.17	0.00	0.00	57,038.17	0.00	0.00
8221	L00118000	01080102020115010l	1414		Aportaciones del Sistema de Capitalización Individual	14,221.13	0.00	0.00	14,221.13	0.00	0.00
8221	L00118000	01080102020115010l	1415		Aportaciones para financiar los gastos generales de administración del ISSEMYM	6,726.23	0.00	0.00	6,726.23	0.00	0.00
8221	L00118000	01080102020115010l	1416		Aportaciones para riesgo de trabajo	31,709.23	0.00	0.00	31,709.23	0.00	0.00
8221	L00118000	01080102020115010l	1595		Despensa	6,000.00	0.00	850.00	6,850.00	0.00	0.00
8221	L00118000	01080102020115010l	2611		Combustibles, lubricantes y aditivos	9,600.00	0.00	22,600.00	32,200.00	0.00	0.00
8221	L00118000	01080102020125010 2			Información catastral municipal	133,261.15	0.00	72,551.55	205,812.70	0.00	0.00
8221	L00118000	01080102020125010 2	1412		Aportaciones de servicio de salud	54,907.75	0.00	29,893.59	84,801.34	0.00	0.00
8221	L00118000	01080102020125010 2	1413		Aportaciones al fondo del sistema solidario de reparto	40,741.55	0.00	22,180.87	62,922.42	0.00	0.00
8221	L00118000	01080102020125010 2	1414		Aportaciones del Sistema de Capitalización Individual	10,157.95	0.00	5,530.25	15,688.20	0.00	0.00
8221	L00118000	01080102020125010 2	1415		Aportaciones para financiar los gastos generales de administración del ISSEMYM	4,804.45	0.00	2,615.62	7,420.07	0.00	0.00
8221	L00118000	01080102020125010 2	1416		Aportaciones para riesgo de trabajo	22,649.45	0.00	12,331.22	34,980.67	0.00	0.00
8221	L00119000				TESORERIA Contabilidad	4,038,959.35	0.00	2,158,643.30	6,196,786.35	816.30	0.00
8221	L00119000	01050205020311010l			Registro, control contable - presupuestal y cuenta de la hacienda pública municipal	105,000.00	0.00	342,303.48	447,303.48	0.00	0.00
8221	L00119000	01050205020311010l	2112		Enseres de oficina	4,000.00	0.00	6,318.38	10,318.38	0.00	0.00
8221	L00119000	01050205020311010l	2211		Productos alimenticios para personas	12,000.00	0.00	1,905.10	13,905.10	0.00	0.00
8221	L00119000	01050205020311010l	3231		Arrendamiento de equipo y bienes informáticos	84,000.00	0.00	0.00	84,000.00	0.00	0.00
8221	L00119000	01050205020311010l	3361		Servicios de apoyo administrativo y fotocopiado	0.00	0.00	334,080.00	334,080.00	0.00	0.00
8221	L00119000	01050205020311010l	3511		Reparación y mantenimiento de inmuebles	5,000.00	0.00	0.00	5,000.00	0.00	0.00
8221	L00119000	01050205020315010l			Registro, control contable - presupuestal y cuenta de la hacienda pública municipal	3,165,000.00	0.00	1,789,095.47	4,954,095.47	0.00	0.00
8221	L00119000	01050205020315010l	1522		Liquidaciones por indemnizaciones, por sueldos y salarios caídos	3,000,000.00	0.00	1,732,445.47	4,732,445.47	0.00	0.00
8221	L00119000	01050205020315010l	2611		Combustibles, lubricantes y aditivos	30,000.00	0.00	0.00	30,000.00	0.00	0.00
8221	L00119000	01050205020315010l	3311		Asesorías asociadas a convenios o acuerdos	60,000.00	0.00	56,650.00	116,650.00	0.00	0.00
8221	L00119000	01050205020315010l	3331		Servicios informáticos	75,000.00	0.00	0.00	75,000.00	0.00	0.00
8221	L00119000	01080102020115010l			Información catastral municipal	718,013.55	0.00	0.00	717,197.25	816.30	0.00
8221	L00119000	01080102020115010l	1131		Sueldo base	395,309.76	0.00	0.00	395,309.76	0.00	0.00
8221	L00119000	01080102020115010l	1321		Prima vacacional	49,819.96	0.00	0.00	49,819.96	0.00	0.00
8221	L00119000	01080102020115010l	1322		Aguinaldo	43,321.71	0.00	0.00	43,321.71	0.00	0.00
8221	L00119000	01080102020115010l	1344		Compensación por retabulación	49,758.00	0.00	0.00	49,758.00	0.00	0.00
8221	L00119000	01080102020115010l	1345		Gratificación	108,480.00	0.00	0.00	108,480.00	0.00	0.00
8221	L00119000	01080102020115010l	1412		Aportaciones de servicio de salud	29,387.75	0.00	0.00	29,387.75	0.00	0.00
8221	L00119000	01080102020115010l	1413		Aportaciones al fondo del sistema solidario de reparto	21,805.70	0.00	0.00	21,805.70	0.00	0.00
8221	L00119000	01080102020115010l	1414		Aportaciones del Sistema de Capitalización Individual	5,436.76	0.00	0.00	5,436.76	0.00	0.00
8221	L00119000	01080102020115010l	1415		Aportaciones para financiar los gastos generales de administración del ISSEMYM	2,571.45	0.00	0.00	1,755.15	816.30	0.00
8221	L00119000	01080102020115010l	1416		Aportaciones para riesgo de trabajo	12,122.46	0.00	0.00	12,122.46	0.00	0.00
8221	L00119000	01080102020125010 2			Información catastral municipal	50,945.80	0.00	27,244.35	78,190.15	0.00	0.00
8221	L00119000	01080102020125010 2	1412		Aportaciones de servicio de salud	20,991.25	0.00	11,225.61	32,216.86	0.00	0.00
8221	L00119000	01080102020125010 2	1413		Aportaciones al fondo del sistema solidario de reparto	15,575.50	0.00	8,329.32	23,904.82	0.00	0.00
8221	L00119000	01080102020125010 2	1414		Aportaciones del Sistema de Capitalización Individual	3,883.40	0.00	2,076.70	5,960.10	0.00	0.00
8221	L00119000	01080102020125010 2	1415		Aportaciones para financiar los gastos generales de administración del ISSEMYM	1,836.75	0.00	982.19	2,818.94	0.00	0.00
8221	L00119000	01080102020125010 2	1416		Aportaciones para riesgo de trabajo	8,658.90	0.00	4,630.53	13,289.43	0.00	0.00
8221	M00108000				CONSEJERIA JURIDICA Oficialía Conciliadora	1,016,818.80	0.00	428,315.11	1,445,133.91	0.00	0.00
8221	M00108000	01030903010111010l			Mediacion , conciliacion y funcion calificadora municipal	6,000.00	0.00	0.00	6,000.00	0.00	0.00
8221	M00108000	01030903010111010l	3231		Arrendamiento de equipo y bienes informáticos	6,000.00	0.00	0.00	6,000.00	0.00	0.00
8221	M00108000	01030903010115010l			Mediacion , conciliacion y funcion calificadora municipal	958,111.90	0.00	367,236.97	1,325,348.87	0.00	0.00
8221	M00108000	01030903010115010l	1131		Sueldo base	474,635.04	0.00	200,767.28	675,402.32	0.00	0.00
8221	M00108000	01030903010115010l	1311		Prima por años de servicio	13,200.00	0.00	9,900.00	23,100.00	0.00	0.00
8221	M00108000	01030903010115010l	1321		Prima vacacional	59,817.14	0.00	17,403.31	77,220.45	0.00	0.00
8221	M00108000	01030903010115010l	1322		Aguinaldo	68,455.28	0.00	49,550.96	118,006.22	0.00	0.00
8221	M00108000	01030903010115010l	1344		Compensación por retabulación	150,144.00	0.00	58,760.00	208,904.00	0.00	0.00
8221	M00108000	01030903010115010l	1345		Gratificación	40,570.80	0.00	15,782.04	56,352.84	0.00	0.00
8221	M00108000	01030903010115010l	1346		Gratificación por convenio	3,500.00	0.00	2,250.00	5,750.00	0.00	0.00
8221	M00108000	01030903010115010l	1412		Aportaciones de servicio de salud	30,403.66	0.00	3,073.58	33,477.24	0.00	0.00
8221	M00108000	01030903010115010l	1413		Aportaciones al fondo del sistema solidario de reparto	22,559.53	0.00	1,845.61	24,405.14	0.00	0.00
8221	M00108000	01030903010115010l	1414		Aportaciones del Sistema de Capitalización Individual	5,624.84	0.00	460.30	6,084.94	0.00	0.00
8221	M00108000	01030903010115010l	1415		Aportaciones para financiar los gastos generales de administración del ISSEMYM	2,660.28	0.00	217.68	2,877.96	0.00	0.00

Tenancingo
Estado de México
2022-2024

Cuenta Pública 2022
Balanza de Comprobacion Detallada
(Cifras en Pesos)

MUNICIPIO TENANCINGO 0058 **DEL 1 DE ENERO AL 31 DE DICIEMBRE DE 2022**

Cuenta (3)					Nombre de la Cuenta	Saldo Inicial (5)		Movimientos del Ejercicio (6)		Saldo Final (7)	
Cta	Scta	Sscta	Ssscta	Sssscta		Debe	Haber	Debe	Haber	Debe	Haber
8221	M00108000	0103090301011501O1	1416		Aportaciones para riesgo de trabajo	12,541.55	0.00	1,026.21	13,567.76	0.00	0.00
8221	M00108000	0103090301011501O1	1595		Despensa	6,000.00	0.00	6,200.00	12,200.00	0.00	0.00
8221	M00108000	0103090301011501O1	1712		Estímulos por puntualidad y asistencia	60,000.00	0.00	0.00	60,000.00	0.00	0.00
8221	M00108000	0103090301011501O1	2611		Combustibles, lubricantes y aditivos	8,000.00	0.00	0.00	8,000.00	0.00	0.00
8221	M00108000	0103090301012501O2			Mediacion , conciliacion y funcion calificadora municipal	52,706.90	0.00	61,078.14	113,785.04	0.00	0.00
8221	M00108000	0103090301012501O2	1412		Aportaciones de servicio de salud	21,716.90	0.00	25,166.11	46,883.01	0.00	0.00
8221	M00108000	0103090301012501O2	1413		Aportaciones al fondo del sistema solidario de reparto	16,113.95	0.00	18,673.04	34,786.99	0.00	0.00
8221	M00108000	0103090301012501O2	1414		Aportaciones del Sistema de Capitalización Individual	4,017.60	0.00	4,655.81	8,673.41	0.00	0.00
8221	M00108000	0103090301012501O2	1415		Aportaciones para financiar los gastos generales de administración del ISSEMYM	1,900.20	0.00	2,202.07	4,102.27	0.00	0.00
8221	M00108000	0103090301012501O2	1416		Aportaciones para riesgo de trabajo	8,958.25	0.00	10,381.11	19,339.36	0.00	0.00
8221	M00155000				CONSEJERIA JURIDICA Area Juridica	702,897.54	0.00	230,075.54	932,951.50	921.58	0.00
8221	M00155000	0103050101051501O1			Asesoría jurídica al ayuntamiento	674,187.04	0.00	206,670.72	879,936.18	921.58	0.00
8221	M00155000	0103050101051501O1	1131		Sueldo base	307,338.24	0.00	57,153.76	364,492.00	0.00	0.00
8221	M00155000	0103050101051501O1	1321		Prima vacacional	38,733.12	0.00	7,116.24	45,849.36	0.00	0.00
8221	M00155000	0103050101051501O1	1322		Aguinaldo	33,680.98	0.00	14,142.39	47,823.37	0.00	0.00
8221	M00155000	0103050101051501O1	1344		Compensación por retabulación	186,240.00	0.00	42,071.58	228,311.58	0.00	0.00
8221	M00155000	0103050101051501O1	1345		Gratificación	0.00	0.00	85,497.43	85,497.43	0.00	0.00
8221	M00155000	0103050101051501O1	1412		Aportaciones de servicio de salud	17,928.05	0.00	0.00	17,928.05	0.00	0.00
8221	M00155000	0103050101051501O1	1413		Aportaciones al fondo del sistema solidario de reparto	13,302.59	0.00	0.00	13,302.59	0.00	0.00
8221	M00155000	0103050101051501O1	1414		Aportaciones del Sistema de Capitalización Individual	0.00	0.00	689.32	689.32	0.00	0.00
8221	M00155000	0103050101051501O1	1415		Aportaciones para financiar los gastos generales de administración del ISSEMYM	1,568.70	0.00	0.00	1,568.70	0.00	0.00
8221	M00155000	0103050101051501O1	1416		Aportaciones para riesgo de trabajo	7,395.36	0.00	0.00	6,473.78	921.58	0.00
8221	M00155000	0103050101051501O1	1712		Estímulos por puntualidad y asistencia	60,000.00	0.00	0.00	60,000.00	0.00	0.00
8221	M00155000	0103050101051501O1	2611		Combustibles, lubricantes y aditivos	8,000.00	0.00	0.00	8,000.00	0.00	0.00
8221	M00155000	0103050101052501O2			Asesoría jurídica al ayuntamiento	28,710.50	0.00	24,304.82	53,015.32	0.00	0.00
8221	M00155000	0103050101052501O2	1412		Aportaciones de servicio de salud	12,805.75	0.00	10,510.60	23,316.35	0.00	0.00
8221	M00155000	0103050101052501O2	1413		Aportaciones al fondo del sistema solidario de reparto	9,501.85	0.00	7,798.94	17,300.79	0.00	0.00
8221	M00155000	0103050101052501O2	1414		Aportaciones del Sistema de Capitalización Individual	0.00	0.00	740.00	740.00	0.00	0.00
8221	M00155000	0103050101052501O2	1415		Aportaciones para financiar los gastos generales de administración del ISSEMYM	1,120.50	0.00	919.68	2,040.18	0.00	0.00
8221	M00155000	0103050101052501O2	1416		Aportaciones para riesgo de trabajo	5,282.40	0.00	4,335.60	9,618.00	0.00	0.00
8221	M00163000				CONSEJERIA JURIDICA Oficialía Calificadora	868,652.31	0.00	27,964.94	895,431.82	1,185.43	0.00
8221	M00163000	0103090301011501O1			Mediacion , conciliacion y funcion calificadora municipal	825,577.06	0.00	4,850.00	829,241.63	1,185.43	0.00
8221	M00163000	0103090301011501O1	1131		Sueldo base	398,578.80	0.00	0.00	398,578.80	0.00	0.00
8221	M00163000	0103090301011501O1	1311		Prima por años de servicio	15,840.00	0.00	0.00	15,840.00	0.00	0.00
8221	M00163000	0103090301011501O1	1321		Prima vacacional	50,231.96	0.00	0.00	50,231.96	0.00	0.00
8221	M00163000	0103090301011501O1	1322		Aguinaldo	65,091.35	0.00	0.00	65,091.35	0.00	0.00
8221	M00163000	0103090301011501O1	1344		Compensación por retabulación	204,648.00	0.00	0.00	204,648.00	0.00	0.00
8221	M00163000	0103090301011501O1	1345		Gratificación	21,381.60	0.00	0.00	21,381.60	0.00	0.00
8221	M00163000	0103090301011501O1	1346		Gratificación por convenio	3,500.00	0.00	0.00	3,000.00	500.00	0.00
8221	M00163000	0103090301011501O1	1412		Aportaciones de servicio de salud	24,847.69	0.00	0.00	24,847.69	0.00	0.00
8221	M00163000	0103090301011501O1	1413		Aportaciones al fondo del sistema solidario de reparto	18,437.02	0.00	0.00	18,437.02	0.00	0.00
8221	M00163000	0103090301011501O1	1414		Aportaciones del Sistema de Capitalización Individual	4,596.83	0.00	0.00	4,596.83	0.00	0.00
8221	M00163000	0103090301011501O1	1415		Aportaciones para financiar los gastos generales de administración del ISSEMYM	2,174.13	0.00	0.00	1,488.70	685.43	0.00
8221	M00163000	0103090301011501O1	1416		Aportaciones para riesgo de trabajo	10,249.68	0.00	0.00	10,249.68	0.00	0.00
8221	M00163000	0103090301011501O1	1595		Despensa	6,000.00	0.00	850.00	6,850.00	0.00	0.00
8221	M00163000	0103090301011501O1	1712		Estímulos por puntualidad y asistencia	0.00	0.00	4,000.00	4,000.00	0.00	0.00
8221	M00163000	0103090301012501O2			Mediacion , conciliacion y funcion calificadora municipal	43,075.25	0.00	23,114.94	66,190.19	0.00	0.00
8221	M00163000	0103090301012501O2	1412		Aportaciones de servicio de salud	17,748.35	0.00	9,524.07	27,272.42	0.00	0.00
8221	M00163000	0103090301012501O2	1413		Aportaciones al fondo del sistema solidario de reparto	13,169.30	0.00	7,066.84	20,236.14	0.00	0.00
8221	M00163000	0103090301012501O2	1414		Aportaciones del Sistema de Capitalización Individual	3,283.45	0.00	1,762.00	5,045.45	0.00	0.00
8221	M00163000	0103090301012501O2	1415		Aportaciones para financiar los gastos generales de administración del ISSEMYM	1,552.95	0.00	833.35	2,386.30	0.00	0.00
8221	M00163000	0103090301012501O2	1416		Aportaciones para riesgo de trabajo	7,321.20	0.00	3,928.68	11,249.88	0.00	0.00
8221	N00132000				DIRECCIÓN DE DESARROLLO ECONOMICO Desarrollo Comercial y de Servicios	6,177,653.31	0.00	202,106.77	6,379,760.08	0.00	0.00
8221	N00132000	0202060101011501			Modernización del comercio tradicional	5,877,735.11	0.00	132,718.21	6,010,453.32	0.00	0.00
8221	N00132000	0202060101011501O1	1131		Sueldo base	2,868,760.32	0.00	0.00	2,868,760.32	0.00	0.00
8221	N00132000	0202060101011501O1	1311		Prima por años de servicio	21,120.00	0.00	0.00	21,120.00	0.00	0.00
8221	N00132000	0202060101011501O1	1321		Prima vacacional	361,543.18	0.00	0.00	361,543.18	0.00	0.00

Tenancingo
Estado de México
2022-2024

Cuenta Pública 2022
Balanza de Comprobacion Detallada
(Cifras en Pesos)

MUNICIPIO TENANCINGO 0058 **DEL 1 DE ENERO AL 31 DE DICIEMBRE DE 2022**

Cuenta (3)					Nombre de la Cuenta	Saldo Inicial (5)		Movimientos del Ejercicio (6)		Saldo Final (7)	
Cta	Scta	Sscta	Ssscta	Sssscta		Debe	Haber	Debe	Haber	Debe	Haber
8221	N00132000	020206010101150101	1322		Aguinaldo	349,849.09	0.00	0.00	349,849.09	0.00	0.00
8221	N00132000	020206010101150101	1331		Remuneraciones por horas extraordinarias	0.00	0.00	680.00	680.00	0.00	0.00
8221	N00132000	020206010101150101	1344		Compensación por retabulación	1,267,776.48	0.00	0.00	1,267,776.48	0.00	0.00
8221	N00132000	020206010101150101	1345		Gratificación	305,800.56	0.00	132,038.21	437,838.77	0.00	0.00
8221	N00132000	020206010101150101	1346		Gratificación por convenio	7,000.00	0.00	0.00	7,000.00	0.00	0.00
8221	N00132000	020206010101150101	1412		Aportaciones de servicio de salud	173,005.84	0.00	0.00	173,005.84	0.00	0.00
8221	N00132000	020206010101150101	1413		Aportaciones al fondo del sistema solidario de reparto	128,370.34	0.00	0.00	128,370.34	0.00	0.00
8221	N00132000	020206010101150101	1414		Aportaciones del Sistema de Capitalización Individual	32,006.10	0.00	0.00	32,006.10	0.00	0.00
8221	N00132000	020206010101150101	1415		Aportaciones para financiar los gastos generales de administración del ISSEMYM	15,138.20	0.00	0.00	15,138.20	0.00	0.00
8221	N00132000	020206010101150101	1416		Aportaciones para riesgo de trabajo	71,365.00	0.00	0.00	71,365.00	0.00	0.00
8221	N00132000	020206010101150101	1595		Despensa	12,000.00	0.00	0.00	12,000.00	0.00	0.00
8221	N00132000	020206010101150101	1712		Estímulos por puntualidad y asistencia	120,000.00	0.00	0.00	120,000.00	0.00	0.00
8221	N00132000	020206010101150101	2611		Combustibles, lubricantes y aditivos	144,000.00	0.00	0.00	144,000.00	0.00	0.00
8221	N00132000	020206010101250102			Modernización del comercio tradicional	299,918.20	0.00	69,388.56	369,306.76	0.00	0.00
8221	N00132000	020206010101250102	1412		Aportaciones de servicio de salud	123,575.60	0.00	23,814.50	147,390.10	0.00	0.00
8221	N00132000	020206010101250102	1413		Aportaciones al fondo del sistema solidario de reparto	91,693.10	0.00	18,400.34	110,093.44	0.00	0.00
8221	N00132000	020206010101250102	1414		Aportaciones del Sistema de Capitalización Individual	22,861.50	0.00	5,295.52	28,157.02	0.00	0.00
8221	N00132000	020206010101250102	1415		Aportaciones para financiar los gastos generales de administración del ISSEMYM	10,813.00	0.00	3,828.54	14,641.54	0.00	0.00
8221	N00132000	020206010101250102	1416		Aportaciones para riesgo de trabajo	50,975.00	0.00	18,049.66	69,024.66	0.00	0.00
8221	N00140000				DIRECCIÓN DE DESARROLLO ECONOMICO Servicio Municipal de Empleo	1,000.00	0.00	0.00	1,000.00	0.00	0.00
8221	N00140000	030102010202110101			Colocación de trabajadores desempleados	1,000.00	0.00	0.00	1,000.00	0.00	0.00
8221	N00140000	030102010202110101	2111		Materiales y útiles de oficina	1,000.00	0.00	0.00	1,000.00	0.00	0.00
8221	N00146000				DIRECCIÓN DE DESARROLLO ECONOMICO Rastro	2,313,913.43	0.00	191,725.16	2,504,652.13	986.46	0.00
8221	N00146000	020206010303110101			Coordinación para servicios de administración y mantenimiento de rastros	828,400.00	0.00	99,000.24	927,400.24	0.00	0.00
8221	N00146000	020206010303110101	2161		Material y enseres de limpieza	60,000.00	0.00	0.00	60,000.00	0.00	0.00
8221	N00146000	020206010303110101	2431		Cal, yeso y productos de yeso	8,400.00	0.00	3,000.24	11,400.24	0.00	0.00
8221	N00146000	020206010303110101	2491		Materiales de construcción	20,000.00	0.00	0.00	20,000.00	0.00	0.00
8221	N00146000	020206010303110101	2611		Combustibles, lubricantes y aditivos	0.00	0.00	96,000.00	96,000.00	0.00	0.00
8221	N00146000	020206010303110101	2911		Refacciones, accesorios y herramientas	25,000.00	0.00	0.00	25,000.00	0.00	0.00
8221	N00146000	020206010303110101	3121		Gas	660,000.00	0.00	0.00	660,000.00	0.00	0.00
8221	N00146000	020206010303110101	3551		Reparación y mantenimiento de vehículos terrestres, aéreos y lacustres	25,000.00	0.00	0.00	25,000.00	0.00	0.00
8221	N00146000	020206010303110101	3571		Reparación, instalación y mantenimiento de maquinaria, equipo industrial y diverso	30,000.00	0.00	0.00	30,000.00	0.00	0.00
8221	N00146000	020206010303150101			Coordinación para servicios de administración y mantenimiento de rastros	1,402,147.03	0.00	63,612.66	1,464,773.23	986.46	0.00
8221	N00146000	020206010303150101	1131		Sueldo base	795,229.56	0.00	0.00	795,229.56	0.00	0.00
8221	N00146000	020206010303150101	1321		Prima vacacional	100,220.94	0.00	0.00	100,220.94	0.00	0.00
8221	N00146000	020206010303150101	1322		Aguinaldo	87,148.61	0.00	0.00	86,760.25	388.36	0.00
8221	N00146000	020206010303150101	1344		Compensación por retabulación	163,097.76	0.00	5,700.00	168,797.76	0.00	0.00
8221	N00146000	020206010303150101	1345		Gratificación	119,737.20	0.00	57,912.66	177,649.86	0.00	0.00
8221	N00146000	020206010303150101	1412		Aportaciones de servicio de salud	48,089.37	0.00	0.00	48,089.37	0.00	0.00
8221	N00146000	020206010303150101	1413		Aportaciones al fondo del sistema solidario de reparto	35,682.22	0.00	0.00	35,682.22	0.00	0.00
8221	N00146000	020206010303150101	1414		Aportaciones del Sistema de Capitalización Individual	8,896.51	0.00	0.00	8,896.51	0.00	0.00
8221	N00146000	020206010303150101	1415		Aportaciones para financiar los gastos generales de administración del ISSEMYM	4,207.98	0.00	0.00	3,609.88	598.10	0.00
8221	N00146000	020206010303150101	1416		Aportaciones para riesgo de trabajo	19,836.88	0.00	0.00	19,836.88	0.00	0.00
8221	N00146000	020206010303150101	3511		Reparación y mantenimiento de inmuebles	20,000.00	0.00	0.00	20,000.00	0.00	0.00
8221	N00146000	020206010303250102			Coordinación para servicios de administración y mantenimiento de rastros	83,366.40	0.00	29,112.26	112,478.66	0.00	0.00
8221	N00146000	020206010303250102	1412		Aportaciones de servicio de salud	34,349.55	0.00	12,307.66	46,657.21	0.00	0.00
8221	N00146000	020206010303250102	1413		Aportaciones al fondo del sistema solidario de reparto	25,487.30	0.00	9,132.40	34,619.70	0.00	0.00
8221	N00146000	020206010303250102	1414		Aportaciones del Sistema de Capitalización Individual	6,354.65	0.00	1,518.60	7,873.25	0.00	0.00
8221	N00146000	020206010303250102	1415		Aportaciones para financiar los gastos generales de administración del ISSEMYM	3,005.70	0.00	1,076.70	4,082.40	0.00	0.00
8221	N00146000	020206010303250102	1416		Aportaciones para riesgo de trabajo	14,169.20	0.00	5,076.90	19,246.10	0.00	0.00
8221	N00147000				DIRECCIÓN DE DESARROLLO ECONOMICO Mercados	5,043,895.86	0.00	456,817.95	5,500,337.74	376.07	0.00
8221	N00147000	020206010304110101			Coordinación para servicios de administración y mantenimiento de mercados y centrales de abasto	209,000.00	0.00	0.00	209,000.00	0.00	0.00
8221	N00147000	020206010304110101	2161		Material y enseres de limpieza	110,000.00	0.00	0.00	110,000.00	0.00	0.00
8221	N00147000	020206010304110101	2492		Estructuras y manufacturas para todo tipo de construcción	30,000.00	0.00	0.00	30,000.00	0.00	0.00
8221	N00147000	020206010304110101	2561		Fibras sintéticas, hules, plásticos y derivados	10,000.00	0.00	0.00	10,000.00	0.00	0.00
8221	N00147000	020206010304110101	2911		Refacciones, accesorios y herramientas	25,000.00	0.00	0.00	25,000.00	0.00	0.00
8221	N00147000	020206010304110101	2921		Refacciones y accesorios menores de edificios	4,000.00	0.00	0.00	4,000.00	0.00	0.00

Tenancingo
Estado de México
2022-2024

Cuenta Pública 2022
Balanza de Comprobacion Detallada
(Cifras en Pesos)

MUNICIPIO TENANCINGO 0058 **DEL 1 DE ENERO AL 31 DE DICIEMBRE DE 2022**

Cuenta (3)					Nombre de la Cuenta	Saldo Inicial (5)		Movimientos del Ejercicio (6)		Saldo Final (7)	
Cta	Scta	Sscta	Ssscta	Sssscta		Debe	Haber	Debe	Haber	Debe	Haber
8221	N00147000	02020601030411010l	3571		Reparación, instalación y mantenimiento de maquinaria, equipo industrial y diverso	30,000.00	0.00	0.00	30,000.00	0.00	0.00
8221	N00147000	02020601030415010l			Coordinación para servicios de administración y mantenimiento de mercados y centrales de abasto	2,528,936.71	0.00	393,632.19	2,922,192.83	376.07	0.00
8221	N00147000	02020601030415010l	1131		Sueldo base	1,338,986.28	0.00	86,022.46	1,425,008.74	0.00	0.00
8221	N00147000	02020601030415010l	1311		Prima por años de servicio	15,840.00	0.00	7,480.00	23,320.00	0.00	0.00
8221	N00147000	02020601030415010l	1321		Prima vacacional	168,749.32	0.00	0.00	168,749.32	0.00	0.00
8221	N00147000	02020601030415010l	1322		Aguinaldo	174,741.42	0.00	5,458.94	180,200.36	0.00	0.00
8221	N00147000	02020601030415010l	1331		Remuneraciones por horas extraordinarias	0.00	0.00	2,630.91	2,630.91	0.00	0.00
8221	N00147000	02020601030415010l	1344		Compensación por retabulación	239,312.16	0.00	41,694.00	281,006.16	0.00	0.00
8221	N00147000	02020601030415010l	1345		Gratificación	257,964.72	0.00	45,940.23	303,904.95	0.00	0.00
8221	N00147000	02020601030415010l	1346		Gratificación por convenio	7,000.00	0.00	2,150.00	9,150.00	0.00	0.00
8221	N00147000	02020601030415010l	1412		Aportaciones de servicio de salud	84,195.72	0.00	0.00	84,195.72	0.00	0.00
8221	N00147000	02020601030415010l	1413		Aportaciones al fondo del sistema solidario de reparto	62,473.18	0.00	0.00	62,473.18	0.00	0.00
8221	N00147000	02020601030415010l	1414		Aportaciones del Sistema de Capitalización Individual	15,576.12	0.00	0.00	15,576.12	0.00	0.00
8221	N00147000	02020601030415010l	1415		Aportaciones para financiar los gastos generales de administración del ISSEMYM	7,367.29	0.00	0.00	6,991.22	376.07	0.00
8221	N00147000	02020601030415010l	1416		Aportaciones para riesgo de trabajo	34,730.50	0.00	0.00	34,730.50	0.00	0.00
8221	N00147000	02020601030415010l	1595		Despensa	12,000.00	0.00	6,800.00	18,800.00	0.00	0.00
8221	N00147000	02020601030415010l	2611		Combustibles, lubricantes y aditivos	90,000.00	0.00	195,455.65	285,455.65	0.00	0.00
8221	N00147000	02020601030415010l	3511		Reparación y mantenimiento de inmuebles	20,000.00	0.00	0.00	20,000.00	0.00	0.00
8221	N00147000	02020601030425010l			Coordinación para servicios de administración y mantenimiento de mercados y centrales de abasto	2,305,959.15	0.00	63,185.76	2,369,144.91	0.00	0.00
8221	N00147000	02020601030425010l	1412		Aportaciones de servicio de salud	60,139.80	0.00	26,524.41	86,664.21	0.00	0.00
8221	N00147000	02020601030425010l	1413		Aportaciones al fondo del sistema solidario de reparto	44,623.70	0.00	19,681.19	64,304.89	0.00	0.00
8221	N00147000	02020601030425010l	1414		Aportaciones del Sistema de Capitalización Individual	11,125.80	0.00	3,718.04	14,843.84	0.00	0.00
8221	N00147000	02020601030425010l	1415		Aportaciones para financiar los gastos generales de administración del ISSEMYM	5,262.35	0.00	2,320.75	7,583.10	0.00	0.00
8221	N00147000	02020601030425010l	1416		Aportaciones para riesgo de trabajo	24,807.60	0.00	10,941.37	35,748.87	0.00	0.00
8221	N00147000	02020601030425010l	3131		Servicio de agua	2,160,000.00	0.00	0.00	2,160,000.00	0.00	0.00
8221	N01130000				Desarrollo Agropecuario Desarrollo Agrícola y Ganadero	2,227,829.13	0.00	492,540.55	2,672,389.90	47,979.78	0.00
8221	N01130000	03020101020111010l			Apoyos especiales a productores agrícolas	155,000.00	0.00	0.00	107,020.22	47,979.78	0.00
8221	N01130000	03020101020111010l	2521		Plaguicidas, abonos y fertilizantes	100,000.00	0.00	0.00	52,020.22	47,979.78	0.00
8221	N01130000	03020101020111010l	2721		Prendas de seguridad y protección personal	30,000.00	0.00	0.00	30,000.00	0.00	0.00
8221	N01130000	03020101020111010l	3551		Reparación y mantenimiento de vehículos terrestres, aéreos y lacustres	25,000.00	0.00	0.00	25,000.00	0.00	0.00
8221	N01130000	03020101020115010l			Apoyos especiales a productores agrícolas	30,000.00	0.00	0.00	30,000.00	0.00	0.00
8221	N01130000	03020101020115010l	2611		Combustibles, lubricantes y aditivos	30,000.00	0.00	0.00	30,000.00	0.00	0.00
8221	N01130000	03020104010415010l			Acciones municipales de apoyo a la sanidad,inocuidad y calidad agroalimentaria	1,937,499.38	0.00	432,879.19	2,370,378.57	0.00	0.00
8221	N01130000	03020104010415010l	1131		Sueldo base	1,021,902.00	0.00	153,049.26	1,174,951.26	0.00	0.00
8221	N01130000	03020104010415010l	1311		Prima por años de servicio	7,920.00	0.00	13,530.00	21,450.00	0.00	0.00
8221	N01130000	03020104010415010l	1321		Prima vacacional	128,787.92	0.00	10,727.59	139,515.51	0.00	0.00
8221	N01130000	03020104010415010l	1322		Aguinaldo	120,891.09	0.00	62,019.73	182,910.82	0.00	0.00
8221	N01130000	03020104010415010l	1344		Compensación por retabulación	427,357.44	0.00	4,066.92	431,424.36	0.00	0.00
8221	N01130000	03020104010415010l	1345		Gratificación	13,679.28	0.00	159,994.52	173,673.80	0.00	0.00
8221	N01130000	03020104010415010l	1346		Gratificación por convenio	3,500.00	0.00	5,000.00	8,500.00	0.00	0.00
8221	N01130000	03020104010415010l	1412		Aportaciones de servicio de salud	60,758.88	0.00	4,315.74	65,074.62	0.00	0.00
8221	N01130000	03020104010415010l	1413		Aportaciones al fondo del sistema solidario de reparto	45,083.01	0.00	3,202.39	48,285.40	0.00	0.00
8221	N01130000	03020104010415010l	1414		Aportaciones del Sistema de Capitalización Individual	11,240.32	0.00	680.00	11,920.32	0.00	0.00
8221	N01130000	03020104010415010l	1415		Aportaciones para financiar los gastos generales de administración del ISSEMYM	5,316.43	0.00	377.61	5,694.04	0.00	0.00
8221	N01130000	03020104010415010l	1416		Aportaciones para riesgo de trabajo	25,063.01	0.00	1,780.21	26,843.22	0.00	0.00
8221	N01130000	03020104010415010l	1595		Despensa	6,000.00	0.00	11,300.00	17,300.00	0.00	0.00
8221	N01130000	03020104010415010l	1712		Estímulos por puntualidad y asistencia	60,000.00	0.00	2,835.22	62,835.22	0.00	0.00
8221	N01130000	03020104010425010l			Acciones municipales de apoyo a la sanidad,inocuidad y calidad agroalimentaria	105,329.75	0.00	59,661.36	164,991.11	0.00	0.00
8221	N01130000	03020104010425010l	1412		Aportaciones de servicio de salud	43,399.20	0.00	24,582.26	67,981.46	0.00	0.00
8221	N01130000	03020104010425010l	1413		Aportaciones al fondo del sistema solidario de reparto	32,202.15	0.00	18,240.11	50,442.26	0.00	0.00
8221	N01130000	03020104010425010l	1414		Aportaciones del Sistema de Capitalización Individual	8,028.80	0.00	4,547.84	12,576.64	0.00	0.00
8221	N01130000	03020104010425010l	1415		Aportaciones para financiar los gastos generales de administración del ISSEMYM	3,797.45	0.00	2,150.96	5,948.41	0.00	0.00
8221	N01130000	03020104010425010l	1416		Aportaciones para riesgo de trabajo	17,902.15	0.00	10,140.19	28,042.34	0.00	0.00
8221	O00141000				EDUCACIÓN CULTURAL Y BIENESTAR SOCIAL Educación	2,675,345.91	0.00	695,005.39	3,369,855.13	496.17	0.00
8221	O00141000	02040201010115010l			Servicios culturales	2,341,152.71	0.00	617,107.15	2,957,763.69	496.17	0.00
8221	O00141000	02040201010115010l	1131		Sueldo base	1,164,477.48	0.00	150,638.08	1,315,115.56	0.00	0.00
8221	O00141000	02040201010115010l	1311		Prima por años de servicio	21,120.00	0.00	7,370.00	28,490.00	0.00	0.00

Tenancingo
Estado de México
2022-2024

Cuenta Pública 2022
Balanza de Comprobacion Detallada
(Cifras en Pesos)

MUNICIPIO TENANCINGO 0058 **DEL 1 DE ENERO AL 31 DE DICIEMBRE DE 2022**

Cuenta (3)					Nombre de la Cuenta	Saldo Inicial (5)		Movimientos del Ejercicio (6)		Saldo Final (7)	
Cta	Scta	Sscta	Ssscta	Sssscta		Debe	Haber	Debe	Haber	Debe	Haber
8221	O00141000	02040201010150101	1321		Prima vacacional	146,756.42	0.00	25,841.47	172,597.89	0.00	0.00
8221	O00141000	02040201010150101	1322		Aguinaldo	149,598.89	0.00	42,249.04	191,847.93	0.00	0.00
8221	O00141000	02040201010150101	1344		Compensación por retabulación	506,742.96	0.00	27,696.19	534,439.15	0.00	0.00
8221	O00141000	02040201010150101	1345		Gratificación	71,414.16	0.00	341,409.33	412,823.49	0.00	0.00
8221	O00141000	02040201010150101	1346		Gratificación por convenio	7,000.00	0.00	1,750.00	8,750.00	0.00	0.00
8221	O00141000	02040201010150101	1412		Aportaciones de servicio de salud	72,793.70	0.00	6,067.51	78,861.21	0.00	0.00
8221	O00141000	02040201010150101	1413		Aportaciones al fondo del sistema solidario de reparto	54,012.91	0.00	3,605.76	57,618.67	0.00	0.00
8221	O00141000	02040201010150101	1414		Aportaciones del Sistema de Capitalización Individual	13,466.95	0.00	0.00	12,970.78	496.17	0.00
8221	O00141000	02040201010150101	1415		Aportaciones para financiar los gastos generales de administración del ISSEMYM	6,369.44	0.00	425.17	6,794.61	0.00	0.00
8221	O00141000	02040201010150101	1416		Aportaciones para riesgo de trabajo	30,027.48	0.00	2,004.60	32,032.08	0.00	0.00
8221	O00141000	02040201010150101	1595		Despensa	12,000.00	0.00	8,050.00	20,050.00	0.00	0.00
8221	O00141000	02040201010150101	1712		Estímulos por puntualidad y asistencia	85,372.32	0.00	0.00	85,372.32	0.00	0.00
8221	O00141000	02040201010250102			Servicios culturales	126,193.20	0.00	77,898.24	204,091.44	0.00	0.00
8221	O00141000	02040201010250102	1412		Aportaciones de servicio de salud	51,995.50	0.00	30,921.82	82,917.32	0.00	0.00
8221	O00141000	02040201010250102	1413		Aportaciones al fondo del sistema solidario de reparto	38,580.65	0.00	22,943.98	61,524.63	0.00	0.00
8221	O00141000	02040201010250102	1414		Aportaciones del Sistema de Capitalización Individual	9,619.25	0.00	4,352.00	13,971.25	0.00	0.00
8221	O00141000	02040201010250102	1415		Aportaciones para financiar los gastos generales de administración del ISSEMYM	4,549.60	0.00	2,705.51	7,255.11	0.00	0.00
8221	O00141000	02040201010250102	1416		Aportaciones para riesgo de trabajo	21,448.20	0.00	16,974.93	38,423.13	0.00	0.00
8221	O00141000	02050101010106110101			Apoyo municipal a la educacion basica	200,000.00	0.00	0.00	200,000.00	0.00	0.00
8221	O00141000	02050101010106110101	3391		Servicios profesionales	200,000.00	0.00	0.00	200,000.00	0.00	0.00
8221	O00141000	02050101010106150101			Apoyo municipal a la educacion basica	6,000.00	0.00	0.00	6,000.00	0.00	0.00
8221	O00141000	02050101010106150101	2611		Combustibles, lubricantes y aditivos	6,000.00	0.00	0.00	6,000.00	0.00	0.00
8221	O00141000	02050201010105110101			Apoyo municipal a la educacion media superior	1,000.00	0.00	0.00	1,000.00	0.00	0.00
8221	O00141000	02050201010105110101	2111		Materiales y útiles de oficina	1,000.00	0.00	0.00	1,000.00	0.00	0.00
8221	O00141000	02050301010105110101			Apoyo municipal a la educacion superior	1,000.00	0.00	0.00	1,000.00	0.00	0.00
8221	O00141000	02050301010105110101	2111		Materiales y útiles de oficina	1,000.00	0.00	0.00	1,000.00	0.00	0.00
8221	O00150000				EDUCACIÓN CULTURAL Y BIENESTAR SOCIAL Cultura	1,000.00	0.00	0.00	1,000.00	0.00	0.00
8221	O00150000	02040201010110101			Servicios culturales	1,000.00	0.00	0.00	1,000.00	0.00	0.00
8221	O00150000	02040201010110101	2111		Materiales y útiles de oficina	1,000.00	0.00	0.00	1,000.00	0.00	0.00
8221	Q00104000				SEGURIDAD PUBLICA Y TRANSITO Seguridad Pública	45,944,408.03	0.00	3,608,016.97	49,546,492.25	5,932.75	0.00
8221	Q00104000	01070101010110101			Operación y vigilancia para la seguridad y prevención del delito	25,000.00	0.00	214,176.16	239,176.16	0.00	0.00
8221	Q00104000	01070101010110101	2461		Material eléctrico y electrónico	0.00	0.00	2,805.81	2,805.81	0.00	0.00
8221	Q00104000	01070101010110101	3391		Servicios profesionales	25,000.00	0.00	204,211.43	229,211.43	0.00	0.00
8221	Q00104000	01070101010110101	3531		Reparación, instalación y mantenimiento de bienes informáticos, microfilmación y tecnologías de la información	0.00	0.00	4,166.12	4,166.12	0.00	0.00
8221	Q00104000	01070101010110101	3551		Reparación y mantenimiento de vehículos terrestres, aéreos y lacustres	0.00	0.00	2,992.80	2,992.80	0.00	0.00
8221	Q00104000	01070101010150101			Operación y vigilancia para la seguridad y prevención del delito	2,294,729.95	0.00	2,162,449.69	4,457,179.64	0.00	0.00
8221	Q00104000	01070101010150101	1131		Sueldo base	1,047,310.08	0.00	0.00	1,047,310.08	0.00	0.00
8221	Q00104000	01070101010150101	1321		Prima vacacional	131,990.04	0.00	0.00	131,990.04	0.00	0.00
8221	Q00104000	01070101010150101	1322		Aguinaldo	114,773.95	0.00	1,942,877.30	2,057,651.25	0.00	0.00
8221	Q00104000	01070101010150101	1344		Compensación por retabulación	645,600.00	0.00	44,998.00	690,598.00	0.00	0.00
8221	Q00104000	01070101010150101	1345		Gratificación	0.00	0.00	4,774.39	4,774.39	0.00	0.00
8221	Q00104000	01070101010150101	1412		Aportaciones de servicio de salud	104,731.08	0.00	0.00	104,731.08	0.00	0.00
8221	Q00104000	01070101010150101	1413		Aportaciones al fondo del sistema solidario de reparto	77,710.44	0.00	0.00	77,710.44	0.00	0.00
8221	Q00104000	01070101010150101	1414		Aportaciones del Sistema de Capitalización Individual	12,248.88	0.00	0.00	12,248.88	0.00	0.00
8221	Q00104000	01070101010150101	1415		Aportaciones para financiar los gastos generales de administración del ISSEMYM	9,163.92	0.00	0.00	9,163.92	0.00	0.00
8221	Q00104000	01070101010150101	1416		Aportaciones para riesgo de trabajo	43,201.56	0.00	0.00	43,201.56	0.00	0.00
8221	Q00104000	01070101010150101	1712		Estímulos por puntualidad y asistencia	108,000.00	0.00	0.00	108,000.00	0.00	0.00
8221	Q00104000	01070101010150101	2611		Combustibles, lubricantes y aditivos	0.00	0.00	169,800.00	169,800.00	0.00	0.00
8221	Q00104000	01070101010250102			Operación y vigilancia para la seguridad y prevención del delito	42,346,024.08	0.00	1,231,391.12	43,571,482.45	5,932.75	0.00
8221	Q00104000	01070101010250102	1131		Sueldo base	26,489,632.08	0.00	0.00	26,483,699.33	5,932.75	0.00
8221	Q00104000	01070101010250102	1321		Prima vacacional	3,315,940.27	0.00	0.00	3,315,940.27	0.00	0.00
8221	Q00104000	01070101010250102	1322		Aguinaldo	2,883,423.17	0.00	1,177,983.48	4,061,406.65	0.00	0.00
8221	Q00104000	01070101010250102	1412		Aportaciones de servicio de salud	2,648,961.48	0.00	0.00	2,648,961.48	0.00	0.00
8221	Q00104000	01070101010250102	1413		Aportaciones al fondo del sistema solidario de reparto	1,965,528.12	0.00	0.00	1,965,528.12	0.00	0.00
8221	Q00104000	01070101010250102	1414		Aportaciones del Sistema de Capitalización Individual	490,057.44	0.00	0.00	490,057.44	0.00	0.00
8221	Q00104000	01070101010250102	1415		Aportaciones para financiar los gastos generales de administración del ISSEMYM	231,786.72	0.00	0.00	231,786.72	0.00	0.00

Tenancingo
Estado de México
2022-2024

Cuenta Pública 2022
Balanza de Comprobacion Detallada
(Cifras en Pesos)

MUNICIPIO TENANCINGO 0058 **DEL 1 DE ENERO AL 31 DE DICIEMBRE DE 2022**

Cuenta (3)					Nombre de la Cuenta	Saldo Inicial (5)		Movimientos del Ejercicio (6)		Saldo Final (7)	
Cta	Scta	Sscta	Ssscta	Sssscta		Debe	Haber	Debe	Haber	Debe	Haber
8221	Q00104000	010701010101250102	1416		Aportaciones para riesgo de trabajo	1,092,694.80	0.00	0.00	1,092,694.80	0.00	0.00
8221	Q00104000	010701010101250102	2611		Combustibles, lubricantes y aditivos	2,628,000.00	0.00	0.00	2,628,000.00	0.00	0.00
8221	Q00104000	010701010101250102	3551		Reparación y mantenimiento de vehículos terrestres, aéreos y lacustres	600,000.00	0.00	53,407.64	653,407.64	0.00	0.00
8221	Q00104000	010701010102110101			Sistemas de información, comunicación y tecnologías para la seguridad pública	1,000.00	0.00	0.00	1,000.00	0.00	0.00
8221	Q00104000	010701010102110101	2111		Materiales y útiles de oficina	1,000.00	0.00	0.00	1,000.00	0.00	0.00
8221	Q00104000	010701010103110101			Formación profesional especializada para servidores públicos de instituciones de seguridad publica	200,000.00	0.00	0.00	200,000.00	0.00	0.00
8221	Q00104000	010701010103110101	3993		Estudios y análisis clínicos	200,000.00	0.00	0.00	200,000.00	0.00	0.00
8221	Q00104000	010701010103250105			Formación profesional especializada para servidores públicos de instituciones de seguridad publica	1,076,654.00	0.00	0.00	1,076,654.00	0.00	0.00
8221	Q00104000	010701010103250105	2711		Vestuario y uniformes	283,954.00	0.00	0.00	283,954.00	0.00	0.00
8221	Q00104000	010701010103250105	3341		Capacitación	452,800.00	0.00	0.00	452,800.00	0.00	0.00
8221	Q00104000	010701010103250105	3391		Servicios profesionales	339,900.00	0.00	0.00	339,900.00	0.00	0.00
8221	Q00104000	010701010107110101			Vinculación, participación, prevención y denuncia social	1,000.00	0.00	0.00	1,000.00	0.00	0.00
8221	Q00104000	010701010107110101	2111		Materiales y útiles de oficina	1,000.00	0.00	0.00	1,000.00	0.00	0.00
8221	Q00158000				SEGURIDAD PUBLICA Y TRANSITO Transito	180,000.00	0.00	0.00	180,000.00	0.00	0.00
8221	Q00158000	010701010203110101			Educación vial	180,000.00	0.00	0.00	180,000.00	0.00	0.00
8221	Q00158000	010701010203110101	3341		Capacitación	180,000.00	0.00	0.00	180,000.00	0.00	0.00
8221	Q00159000				SEGURIDAD PUBLICA Y TRANSITO Secretaría Técnica de Seguridad Pública	419,516.42	0.00	3,746.18	422,488.82	773.78	0.00
8221	Q00159000	010704010101150101			Acciones del programa nacional de seguridad pública	419,516.42	0.00	0.00	418,742.64	773.78	0.00
8221	Q00159000	010704010101150101	1131		Sueldo base	198,190.56	0.00	0.00	198,190.56	0.00	0.00
8221	Q00159000	010704010101150101	1321		Prima vacacional	24,977.50	0.00	0.00	24,977.50	0.00	0.00
8221	Q00159000	010704010101150101	1322		Aguinaldo	21,719.56	0.00	0.00	21,719.56	0.00	0.00
8221	Q00159000	010704010101150101	1344		Compensación por retabulación	126,528.00	0.00	0.00	126,528.00	0.00	0.00
8221	Q00159000	010704010101150101	1412		Aportaciones de servicio de salud	19,819.08	0.00	0.00	19,819.08	0.00	0.00
8221	Q00159000	010704010101150101	1413		Aportaciones al fondo del sistema solidario de reparto	14,705.76	0.00	0.00	14,705.76	0.00	0.00
8221	Q00159000	010704010101150101	1414		Aportaciones del Sistema de Capitalización Individual	3,666.48	0.00	0.00	3,141.16	525.32	0.00
8221	Q00159000	010704010101150101	1415		Aportaciones para financiar los gastos generales de administración del ISSEMYM	1,734.12	0.00	0.00	1,485.66	248.46	0.00
8221	Q00159000	010704010101150101	1416		Aportaciones para riesgo de trabajo	8,175.36	0.00	0.00	8,175.36	0.00	0.00
8221	Q00159000	010704010101250102			Acciones del programa nacional de seguridad pública	0.00	0.00	3,746.18	3,746.18	0.00	0.00
8221	Q00159000	010704010101250102	1412		Aportaciones de servicio de salud	0.00	0.00	1,543.54	1,543.54	0.00	0.00
8221	Q00159000	010704010101250102	1413		Aportaciones al fondo del sistema solidario de reparto	0.00	0.00	1,145.30	1,145.30	0.00	0.00
8221	Q00159000	010704010101250102	1414		Aportaciones del Sistema de Capitalización Individual	0.00	0.00	285.56	285.56	0.00	0.00
8221	Q00159000	010704010101250102	1415		Aportaciones para financiar los gastos generales de administración del ISSEMYM	0.00	0.00	135.06	135.06	0.00	0.00
8221	Q00159000	010704010101250102	1416		Aportaciones para riesgo de trabajo	0.00	0.00	636.72	636.72	0.00	0.00
8221	T00105000				PROTECCIÓN CIVIL Coordinación Municipal de Protección Civil	6,179,793.59	0.00	499,447.72	6,655,509.90	23,731.41	0.00
8221	T00105000	010702010101110101			Concertación para la protección civil	105,000.00	0.00	174,000.00	279,000.00	0.00	0.00
8221	T00105000	010702010101110101	2971		Artículos para la extinción de incendios	105,000.00	0.00	0.00	105,000.00	0.00	0.00
8221	T00105000	010702010101110101	3391		Servicios profesionales	0.00	0.00	174,000.00	174,000.00	0.00	0.00
8221	T00105000	010702010101150101			Concertación para la protección civil	1,823,752.67	0.00	135,788.08	1,959,499.71	41.04	0.00
8221	T00105000	010702010101150101	1131		Sueldo base	636,431.28	0.00	0.00	636,431.28	0.00	0.00
8221	T00105000	010702010101150101	1311		Prima por años de servicio	13,200.00	0.00	0.00	13,200.00	0.00	0.00
8221	T00105000	010702010101150101	1321		Prima vacacional	80,207.96	0.00	0.00	80,207.96	0.00	0.00
8221	T00105000	010702010101150101	1322		Aguinaldo	69,746.05	0.00	131,938.08	201,684.13	0.00	0.00
8221	T00105000	010702010101150101	1344		Compensación por retabulación	278,110.32	0.00	0.00	278,110.32	0.00	0.00
8221	T00105000	010702010101150101	1346		Gratificación por convenio	0.00	0.00	3,000.00	3,000.00	0.00	0.00
8221	T00105000	010702010101150101	1412		Aportaciones de servicio de salud	64,243.08	0.00	0.00	64,202.04	41.04	0.00
8221	T00105000	010702010101150101	1413		Aportaciones al fondo del sistema solidario de reparto	47,668.32	0.00	0.00	47,668.32	0.00	0.00
8221	T00105000	010702010101150101	1414		Aportaciones del Sistema de Capitalización Individual	11,885.04	0.00	0.00	11,885.04	0.00	0.00
8221	T00105000	010702010101150101	1415		Aportaciones para financiar los gastos generales de administración del ISSEMYM	5,621.28	0.00	0.00	5,621.28	0.00	0.00
8221	T00105000	010702010101150101	1416		Aportaciones para riesgo de trabajo	26,500.32	0.00	0.00	26,500.32	0.00	0.00
8221	T00105000	010702010101150101	1595		Despensa	6,000.00	0.00	850.00	6,850.00	0.00	0.00
8221	T00105000	010702010101150101	1712		Estímulos por puntualidad y asistencia	60,000.00	0.00	0.00	60,000.00	0.00	0.00
8221	T00105000	010702010101150101	2541		Materiales, accesorios y suministros médicos	284,139.02	0.00	0.00	284,139.02	0.00	0.00
8221	T00105000	010702010101150101	2611		Combustibles, lubricantes y aditivos	240,000.00	0.00	0.00	240,000.00	0.00	0.00
8221	T00105000	010702010101250102			Concertación para la protección civil	4,249,040.92	0.00	189,659.64	4,415,010.19	23,690.37	0.00
8221	T00105000	010702010101250102	1131		Sueldo base	1,663,469.16	0.00	35,865.43	1,680,337.79	18,996.80	0.00
8221	T00105000	010702010101250102	1321		Prima vacacional	200,402.32	0.00	0.00	200,402.32	0.00	0.00
8221	T00105000	010702010101250102	1322		Aguinaldo	206,507.68	0.00	90,504.19	297,011.87	0.00	0.00

Tenancingo
Estado de México
2022-2024

Cuenta Pública 2022
Balanza de Comprobacion Detallada
(Cifras en Pesos)

MUNICIPIO TENANCINGO 0058 **DEL 1 DE ENERO AL 31 DE DICIEMBRE DE 2022**

Cuenta (3)					Nombre de la Cuenta	Saldo Inicial (5)		Movimientos del Ejercicio (6)		Saldo Final (7)	
Cta	Scta	Sscta	Ssscta	Sssscta		Debe	Haber	Debe	Haber	Debe	Haber
8221	T00105000	01070201010125010 2	1344		Compensación por retabulación	699,183.12	0.00	57,591.46	756,774.58	0.00	0.00
8221	T00105000	01070201010125010 2	1346		Gratificación por convenio	14,000.00	0.00	0.00	14,000.00	0.00	0.00
8221	T00105000	01070201010125010 2	1412		Aportaciones de servicio de salud	169,706.76	0.00	3,112.99	172,819.75	0.00	0.00
8221	T00105000	01070201010125010 2	1413		Aportaciones al fondo del sistema solidario de reparto	125,922.00	0.00	1,545.02	127,467.02	0.00	0.00
8221	T00105000	01070201010125010 2	1414		Aportaciones del Sistema de Capitalización Individual	31,395.84	0.00	0.00	31,395.84	0.00	0.00
8221	T00105000	01070201010125010 2	1415		Aportaciones para financiar los gastos generales de administración del ISSEMYM	14,850.00	0.00	181.81	15,031.81	0.00	0.00
8221	T00105000	01070201010125010 2	1416		Aportaciones para riesgo de trabajo	70,004.04	0.00	858.74	70,862.78	0.00	0.00
8221	T00105000	01070201010125010 2	1595		Despensa	33,600.00	0.00	0.00	33,600.00	0.00	0.00
8221	T00105000	01070201010125010 2	2611		Combustibles, lubricantes y aditivos	720,000.00	0.00	0.00	715,306.43	4,693.57	0.00
8221	T00105000	01070201010125010 2	3551		Reparación y mantenimiento de vehículos terrestres, aéreos y lacustres	300,000.00	0.00	0.00	300,000.00	0.00	0.00
8221	T00105000	01070201020211010 1			Identificación, sistematización y atlas de riesgos	1,000.00	0.00	0.00	1,000.00	0.00	0.00
8221	T00105000	01070201020211010 1	2111		Materiales y útiles de oficina	1,000.00	0.00	0.00	1,000.00	0.00	0.00
8221	T00105000	01070201030311010 1			Coordinación de atención de emergencias y desastres	1,000.00	0.00	0.00	1,000.00	0.00	0.00
8221	T00105000	01070201030311010 1	2111		Materiales y útiles de oficina	1,000.00	0.00	0.00	1,000.00	0.00	0.00
8221	U00149000				TURISMO Fomento Turístico	4,720,912.68	0.00	418,730.18	5,138,734.71	908.15	0.00
8221	U00149000	03070101010111010 1			Promoción e información turística	1,320,000.00	0.00	0.00	1,320,000.00	0.00	0.00
8221	U00149000	03070101010111010 1	3811		Gastos de publicidad y propaganda	300,000.00	0.00	0.00	300,000.00	0.00	0.00
8221	U00149000	03070101010111010 1	3822		Espectáculos cívicos y culturales	1,020,000.00	0.00	0.00	1,020,000.00	0.00	0.00
8221	U00149000	03070101010115010 1			Promoción e información turística	3,220,017.03	0.00	299,505.89	3,518,614.77	908.15	0.00
8221	U00149000	03070101010115010 1	1131		Sueldo base	1,659,916.32	0.00	206,290.52	1,866,206.84	0.00	0.00
8221	U00149000	03070101010115010 1	1311		Prima por años de servicio	29,040.00	0.00	0.00	29,040.00	0.00	0.00
8221	U00149000	03070101010115010 1	1321		Prima vacacional	209,195.38	0.00	17,995.16	227,190.54	0.00	0.00
8221	U00149000	03070101010115010 1	1322		Aguinaldo	181,909.02	0.00	41,577.01	223,486.03	0.00	0.00
8221	U00149000	03070101010115010 1	1344		Compensación por retabulación	490,044.48	0.00	30,143.20	520,187.68	0.00	0.00
8221	U00149000	03070101010115010 1	1345		Gratificación	178,657.92	0.00	0.00	178,621.02	36.90	0.00
8221	U00149000	03070101010115010 1	1346		Gratificación por convenio	0.00	0.00	3,500.00	3,500.00	0.00	0.00
8221	U00149000	03070101010115010 1	1412		Aportaciones de servicio de salud	104,348.51	0.00	0.00	104,348.51	0.00	0.00
8221	U00149000	03070101010115010 1	1413		Aportaciones al fondo del sistema solidario de reparto	77,426.58	0.00	0.00	77,426.58	0.00	0.00
8221	U00149000	03070101010115010 1	1414		Aportaciones del Sistema de Capitalización Individual	19,304.46	0.00	0.00	19,175.06	129.40	0.00
8221	U00149000	03070101010115010 1	1415		Aportaciones para financiar los gastos generales de administración del ISSEMYM	9,130.52	0.00	0.00	8,388.67	741.85	0.00
8221	U00149000	03070101010115010 1	1416		Aportaciones para riesgo de trabajo	43,043.84	0.00	0.00	43,043.84	0.00	0.00
8221	U00149000	03070101010115010 1	1595		Despensa	18,000.00	0.00	0.00	18,000.00	0.00	0.00
8221	U00149000	03070101010115010 1	1712		Estímulos por puntualidad y asistencia	60,000.00	0.00	0.00	60,000.00	0.00	0.00
8221	U00149000	03070101010115010 1	2611		Combustibles, lubricantes y aditivos	60,000.00	0.00	0.00	60,000.00	0.00	0.00
8221	U00149000	03070101010115010 1	3251		Arrendamiento de vehículos	80,000.00	0.00	0.00	80,000.00	0.00	0.00
8221	U00149000	03070101010125010 2			Promoción e información turística	180,895.65	0.00	119,224.29	300,119.94	0.00	0.00
8221	U00149000	03070101010125010 2	1412		Aportaciones de servicio de salud	74,534.65	0.00	49,049.60	123,584.25	0.00	0.00
8221	U00149000	03070101010125010 2	1413		Aportaciones al fondo del sistema solidario de reparto	55,304.70	0.00	36,443.26	91,747.96	0.00	0.00
8221	U00149000	03070101010125010 2	1414		Aportaciones del Sistema de Capitalización Individual	13,788.90	0.00	9,111.17	22,900.07	0.00	0.00
8221	U00149000	03070101010125010 2	1415		Aportaciones para financiar los gastos generales de administración del ISSEMYM	6,521.80	0.00	4,309.28	10,831.08	0.00	0.00
8221	U00149000	03070101010125010 2	1416		Aportaciones para riesgo de trabajo	30,745.60	0.00	20,310.98	51,056.58	0.00	0.00
8222					**Presupuesto de Egresos por Ejercer de Transferencias, Asignaciones, Subsidios y Otras Ayudas**	**29,730,699.73**	**0.00**	**12,540,975.89**	**42,069,049.40**	**202,626.22**	**0.00**
8222	A00A00000				PRESIDENCIA Presidencia	2,281,212.14	0.00	1,008,218.33	3,289,430.47	0.00	0.00
8222	A00A00000	01030101010115010 1			Relaciones públicas	2,281,212.14	0.00	1,008,218.33	3,289,430.47	0.00	0.00
8222	A00A00000	01030101010115010 1	4411		Cooperaciones y ayudas	2,281,212.14	0.00	1,008,218.33	3,289,430.47	0.00	0.00
8222	F00124000				DESARROLLO URBANO Y OBRAS PUBLICAS Obras Públicas	170,699.73	0.00	0.00	170,699.73	0.00	0.00
8222	F00124000	02020101020211010 1			Participación comunitaria para el mejoramiento urbano	170,699.73	0.00	0.00	170,699.73	0.00	0.00
8222	F00124000	02020101020211010 1	4411		Cooperaciones y ayudas	170,699.73	0.00	0.00	170,699.73	0.00	0.00
8222	L00115000				TESORERIA Ingresos	5,400,000.00	0.00	654,138.88	6,054,138.88	0.00	0.00
8222	L00115000	01050202010111010 1			Captación y recaudación de ingresos	5,400,000.00	0.00	654,138.88	6,054,138.88	0.00	0.00
8222	L00115000	01050202010111010 1	4391		Subsidios por carga fiscal	5,400,000.00	0.00	654,138.88	6,054,138.88	0.00	0.00
8222	L00116000				TESORERIA Egresos	21,878,787.86	0.00	10,878,618.68	32,654,780.32	202,626.22	0.00
8222	L00116000	01050205020316010 1			Registro, control contable - presupuestal y cuenta de la hacienda pública municipal	0.00	0.00	1,000,000.00	1,000,000.00	0.00	0.00
8222	L00116000	01050205020316010 1	4363		Subsidios y apoyos	0.00	0.00	1,000,000.00	1,000,000.00	0.00	0.00
8222	L00116000	01050205020325010 1			Registro, control contable - presupuestal y cuenta de la hacienda pública municipal	118,787.86	0.00	46,180.07	0.00	164,967.93	0.00
8222	L00116000	01050205020325010 1	4392		Devolución de ingresos indebidos	118,787.86	0.00	46,180.07	0.00	164,967.93	0.00
8222	L00116000	01050205020325010 2			Registro, control contable - presupuestal y cuenta de la hacienda pública municipal	0.00	0.00	22,989.02	0.00	22,989.02	0.00

Tenancingo
Estado de México
2022-2024

Cuenta Pública 2022
Balanza de Comprobacion Detallada
(Cifras en Pesos)

MUNICIPIO TENANCINGO 0058 **DEL 1 DE ENERO AL 31 DE DICIEMBRE DE 2022**

Cuenta (3)					Nombre de la Cuenta	Saldo Inicial (6)		Movimientos del Ejercicio (6)		Saldo Final (7)	
Cta	Scta	Sscta	Ssscta	Sssscta		Debe	Haber	Debe	Haber	Debe	Haber
8222	L00116000	010502050203250102	4392		Devolución de ingresos indebidos	0.00	0.00	22,989.02	0.00	22,989.02	0.00
8222	L00116000	010502050203250105			Registro, control contable - presupuestal y cuenta de la hacienda pública municipal	0.00	0.00	31,800.00	31,800.00	0.00	0.00
8222	L00116000	010502050203250105	4392		Devolución de ingresos indebidos	0.00	0.00	31,800.00	31,800.00	0.00	0.00
8222	L00116000	010502050203260101			Registro, control contable - presupuestal y cuenta de la hacienda pública municipal	0.00	0.00	14,669.27	0.00	14,669.27	0.00
8222	L00116000	010502050203260101	4392		Devolución de ingresos indebidos	0.00	0.00	14,669.27	0.00	14,669.27	0.00
8222	L00116000	040201010104110101			Transferencias del ayuntamiento a organismos municipales	12,120,000.00	0.00	3,199,094.19	15,319,094.19	0.00	0.00
8222	L00116000	040201010104110101	4383		Subsidios y apoyos	12,120,000.00	0.00	3,199,094.19	15,319,094.19	0.00	0.00
8222	L00116000	040201010104150101			Transferencias del ayuntamiento a organismos municipales	9,640,000.00	0.00	6,563,886.13	16,203,886.13	0.00	0.00
8222	L00116000	040201010104150101	4383		Subsidios y apoyos	9,640,000.00	0.00	6,563,886.13	16,203,886.13	0.00	0.00
8224					**Presupuesto de Egresos por Ejercer de Intereses, Comisiones y Otros Gastos**	**7,099,903.01**	**0.00**	**0.00**	**7,099,903.01**	**0.00**	**0.00**
8224	L00116000				TESORERIA Egresos	7,099,903.01	0.00	0.00	7,099,903.01	0.00	0.00
8224	L00116000	040401010101110101			Pasivos derivados de erogaciones devengadas y pendientes de ejercicios anteriores	5,099,903.01	0.00	0.00	5,099,903.01	0.00	0.00
8224	L00116000	040401010101110101	9911		Por el ejercicio inmediato anterior	5,099,903.01	0.00	0.00	5,099,903.01	0.00	0.00
8224	L00116000	040401010101250102			Pasivos derivados de erogaciones devengadas y pendientes de ejercicios anteriores	2,000,000.00	0.00	0.00	2,000,000.00	0.00	0.00
8224	L00116000	040401010101250102	9911		Por el ejercicio inmediato anterior	2,000,000.00	0.00	0.00	2,000,000.00	0.00	0.00
8225					**Presupuesto de Egresos por Ejercer de Inversión Pública**	**91,053,507.08**	**0.00**	**40,515,044.91**	**131,376,662.74**	**191,889.25**	**0.00**
8225	F00124000				DESARROLLO URBANO Y OBRAS PUBLICAS Obras Públicas	91,053,507.08	0.00	40,515,044.91	131,376,662.74	191,889.25	0.00
8225	F00124000	020101010101250101			Manejo integral de residuos sólidos	0.00	0.00	250,000.00	249,024.93	975.07	0.00
8225	F00124000	020101010101250101	6122		Obra estatal o municipal	0.00	0.00	250,000.00	249,024.93	975.07	0.00
8225	F00124000	020103010101250101			Construcción de infraestructura para drenaje y alcantarillado	3,550,000.00	0.00	0.00	3,549,778.16	221.84	0.00
8225	F00124000	020103010101250101	6122		Obra estatal o municipal	3,550,000.00	0.00	0.00	3,549,778.16	221.84	0.00
8225	F00124000	020103010101260101			Construcción de infraestructura para drenaje y alcantarillado	0.00	0.00	761,453.67	760,704.32	749.35	0.00
8225	F00124000	020103010101260101	6122		Obra estatal o municipal	0.00	0.00	761,453.67	760,704.32	749.35	0.00
8225	F00124000	020201010201250101			Pavimentación de calles	6,500,000.00	0.00	0.00	6,500,000.00	0.00	0.00
8225	F00124000	020201010201250101	6152		Obra estatal o municipal	6,500,000.00	0.00	0.00	6,500,000.00	0.00	0.00
8225	F00124000	020201010201260102			Pavimentación de calles	1,500,000.00	0.00	0.00	1,500,000.00	0.00	0.00
8225	F00124000	020201010201260102	6152		Obra estatal o municipal	1,500,000.00	0.00	0.00	1,500,000.00	0.00	0.00
8225	F00124000	020201010202110101			Participación comunitaria para el mejoramiento urbano	1,000,000.00	0.00	491,287.57	1,491,287.57	0.00	0.00
8225	F00124000	020201010202110101	6159		Reparación y mantenimiento de vialidades y alumbrado	1,000,000.00	0.00	491,287.57	1,491,287.57	0.00	0.00
8225	F00124000	020201010203260101			Guamiciones y banquetas	542,657.08	0.00	0.00	542,657.08	0.00	0.00
8225	F00124000	020201010203260101	6122		Obra estatal o municipal	542,657.08	0.00	0.00	542,657.08	0.00	0.00
8225	F00124000	020201010301250101			Construcción de vialidades urbanas	30,300,000.00	0.00	250,000.00	30,483,004.38	66,995.62	0.00
8225	F00124000	020201010301250101	6122		Obra estatal o municipal	0.00	0.00	0.00	0.00	0.00	0.00
8225	F00124000	020201010301250101	6152		Obra estatal o municipal	30,300,000.00	0.00	250,000.00	30,483,004.38	66,995.62	0.00
8225	F00124000	020201010301260101			Construcción de vialidades urbanas	0.00	0.00	11,600,000.00	11,599,058.79	941.21	0.00
8225	F00124000	020201010301260101	6152		Obra estatal o municipal	0.00	0.00	11,600,000.00	11,599,058.79	941.21	0.00
8225	F00124000	020201010302250101			Rehabilitación de vialidades urbanas	2,900,000.00	0.00	7,800,000.00	10,698,590.71	1,409.29	0.00
8225	F00124000	020201010302250101	6122		Obra estatal o municipal	0.00	0.00	3,400,000.00	3,399,555.78	444.22	0.00
8225	F00124000	020201010302250101	6152		Obra estatal o municipal	2,900,000.00	0.00	4,400,000.00	7,299,034.93	965.07	0.00
8225	F00124000	020201010302260101			Rehabilitación de vialidades urbanas	14,350,000.00	0.00	0.00	14,350,000.00	0.00	0.00
8225	F00124000	020201010302260101	6152		Obra estatal o municipal	14,350,000.00	0.00	0.00	14,350,000.00	0.00	0.00
8225	F00124000	020201010401250101			Construcción y ampliación de edificaciones urbanas	18,160,000.00	0.00	10,350,000.00	28,493,526.96	16,473.04	0.00
8225	F00124000	020201010401250101	6122		Obra estatal o municipal	18,160,000.00	0.00	5,150,000.00	23,294,075.06	15,924.94	0.00
8225	F00124000	020201010401250101	6132		Obra estatal o municipal	0.00	0.00	3,600,000.00	3,599,928.08	71.92	0.00
8225	F00124000	020201010401250101	6152		Obra estatal o municipal	0.00	0.00	1,600,000.00	1,599,523.82	476.18	0.00
8225	F00124000	020201010401260101			Construcción y ampliación de edificaciones urbanas	500,000.00	0.00	0.00	500,000.00	0.00	0.00
8225	F00124000	020201010401260101	6122		Obra estatal o municipal	500,000.00	0.00	0.00	500,000.00	0.00	0.00
8225	F00124000	020201010402250101			Rehabilitación de edificaciones urbanas	800,850.00	0.00	3,125,000.00	3,924,563.52	1,286.48	0.00
8225	F00124000	020201010402250101	6122		Obra estatal o municipal	800,850.00	0.00	0.00	800,850.00	0.00	0.00
8225	F00124000	020201010402250101	6152		Obra estatal o municipal	0.00	0.00	3,125,000.00	3,123,713.52	1,286.48	0.00
8225	F00124000	020201010402260101			Rehabilitación de edificaciones urbanas	0.00	0.00	3,621,485.06	3,619,652.41	1,832.65	0.00
8225	F00124000	020201010402260101	6122		Obra estatal o municipal	0.00	0.00	3,621,485.06	3,619,652.41	1,832.65	0.00
8225	F00124000	020201010402260102			Rehabilitación de edificaciones urbanas	3,500,000.00	0.00	0.00	3,500,000.00	0.00	0.00
8225	F00124000	020201010402260102	6122		Obra estatal o municipal	3,500,000.00	0.00	0.00	3,500,000.00	0.00	0.00
8225	F00124000	020203010201250101			Construcción de infraestructura para agua potable	4,850,000.00	0.00	675,850.00	5,425,209.24	100,640.76	0.00
8225	F00124000	020203010201250101	6132		Obra estatal o municipal	4,850,000.00	0.00	675,850.00	5,425,209.24	100,640.76	0.00
8225	F00124000	020204010201250101			Alumbrado público	0.00	0.00	100,000.00	99,946.04	53.96	0.00

Tenancingo
Estado de México
2022-2024

Cuenta Pública 2022
Balanza de Comprobacion Detallada
(Cifras en Pesos)

MUNICIPIO TENANCINGO 0058 **DEL 1 DE ENERO AL 31 DE DICIEMBRE DE 2022**

Cuenta (3)					Nombre de la Cuenta	Saldo Inicial (5)		Movimientos del Ejercicio (6)		Saldo Final (7)	
Cta	Scta	Sscta	Ssscta	Sssscta		Debe	Haber	Debe	Haber	Debe	Haber
8225	F00124000	020204010201250101	6152		Obra estatal o municipal	0.00	0.00	100,000.00	99,946.04	53.96	0.00
8225	F00124000	020204010201260101			Alumbrado público	900,000.00	0.00	539,968.61	1,439,960.40	8.21	0.00
8225	F00124000	020204010201260101	6132		Obra estatal o municipal	900,000.00	0.00	0.00	900,000.00	0.00	0.00
8225	F00124000	020204010201260101	6152		Obra estatal o municipal	0.00	0.00	539,968.61	539,960.40	8.21	0.00
8225	F00124000	020205010101250101			Mejoramiento de la vivienda	0.00	0.00	300,000.00	300,000.00	0.00	0.00
8225	F00124000	020205010101250101	6152		Obra estatal o municipal	0.00	0.00	300,000.00	300,000.00	0.00	0.00
8225	F00124000	030305010103250101			Electrificación urbana	1,700,000.00	0.00	650,000.00	2,349,698.23	301.77	0.00
8225	F00124000	030305010103250101	6122		Obra estatal o municipal	0.00	0.00	650,000.00	649,698.23	301.77	0.00
8225	F00124000	030305010103250101	6132		Obra estatal o municipal	1,700,000.00	0.00	0.00	1,700,000.00	0.00	0.00
8226					**Presupuesto de Egresos por Ejercer de Bienes Muebles, Inmuebles e Intangibles**	**2,527,214.00**	**0.00**	**931,260.97**	**3,304,214.08**	**154,260.89**	**0.00**
8226	A00101000				PRESIDENCIA Secretaría Técnica	70,000.00	0.00	0.00	70,000.00	0.00	0.00
8226	A00101000	010502050107150101			Planeación y evaluación para el desarrollo municipal	70,000.00	0.00	0.00	70,000.00	0.00	0.00
8226	A00101000	010502050107150101	5151		Bienes informáticos	70,000.00	0.00	0.00	70,000.00	0.00	0.00
8226	A00A00000				PRESIDENCIA Presidencia	0.00	0.00	3,997.98	3,997.98	0.00	0.00
8226	A00A00000	010301010101110101			Relaciones públicas	0.00	0.00	3,997.98	3,997.98	0.00	0.00
8226	A00A00000	010301010101110101	5651		Equipo y aparatos para comunicación, telecomunicación y radio transmisión	0.00	0.00	3,997.98	3,997.98	0.00	0.00
8226	D00D00000				SECRETARIA DEL AYUNTAMIENTO SECRETARIA DE AYUNTAMIENTO	0.00	0.00	232,607.29	78,346.40	154,260.89	0.00
8226	D00D00000	010502060301150101			Control del patrimonio y normatividad	0.00	0.00	0.00	0.00	0.00	0.00
8226	D00D00000	010502060301150101	5111		Muebles y enseres	0.00	0.00	0.00	0.00	0.00	0.00
8226	D00D00000	010502060301150102			Control del patrimonio y normatividad	0.00	0.00	232,607.29	78,346.40	154,260.89	0.00
8226	D00D00000	010502060301150102	5111		Muebles y enseres	0.00	0.00	232,607.29	78,346.40	154,260.89	0.00
8226	E00121000				ADMINISTRACIÓN Recursos Materiales	250,000.00	0.00	248,719.70	498,719.70	0.00	0.00
8226	E00121000	010502060201110101			Adquisiciones y servicios	100,000.00	0.00	248,719.70	348,719.70	0.00	0.00
8226	E00121000	010502060201110101	5111		Muebles y enseres	0.00	0.00	46,199.99	46,199.99	0.00	0.00
8226	E00121000	010502060201110101	5151		Bienes informáticos	100,000.00	0.00	181,319.05	281,319.05	0.00	0.00
8226	E00121000	010502060201110101	5211		Equipos y aparatos audiovisuales	0.00	0.00	21,200.66	21,200.66	0.00	0.00
8226	E00121000	010502060201150101			Adquisiciones y servicios	150,000.00	0.00	0.00	150,000.00	0.00	0.00
8226	E00121000	010502060201150101	5411		Vehículos y equipo de transporte terrestre	150,000.00	0.00	0.00	150,000.00	0.00	0.00
8226	F00124000				DESARROLLO URBANO Y OBRAS PUBLICAS Obras Públicas	400,000.00	0.00	0.00	400,000.00	0.00	0.00
8226	F00124000	020201010202110101			Participación comunitaria para el mejoramiento urbano	400,000.00	0.00	0.00	400,000.00	0.00	0.00
8226	F00124000	020201010202110101	5411		Vehículos y equipo de transporte terrestre	400,000.00	0.00	0.00	400,000.00	0.00	0.00
8226	H00126000				SERVICIOS PUBLICOS Limpia	1,600,000.00	0.00	442,888.00	2,042,888.00	0.00	0.00
8226	H00126000	020101010101250102			Manejo integral de residuos sólidos	1,600,000.00	0.00	442,888.00	2,042,888.00	0.00	0.00
8226	H00126000	020101010101250102	5411		Vehículos y equipo de transporte terrestre	1,600,000.00	0.00	0.00	1,600,000.00	0.00	0.00
8226	H00126000	020101010101250102	5421		Carrocerías y remolques	0.00	0.00	442,888.00	442,888.00	0.00	0.00
8226	H00128000				SERVICIOS PUBLICOS Parques y Jardines	7,214.00	0.00	0.00	7,214.00	0.00	0.00
8226	H00128000	020206010301160101			Coordinación para la conservación de parques y jardines	7,214.00	0.00	0.00	7,214.00	0.00	0.00
8226	H00128000	020206010301160101	5671		Herramientas, máquina herramienta y equipo	7,214.00	0.00	0.00	7,214.00	0.00	0.00
8226	L00116000				TESORERIA Egresos	0.00	0.00	3,048.00	3,048.00	0.00	0.00
8226	L00116000	010502050203110101			Registro, control contable - presupuestal y cuenta de la hacienda pública municipal	0.00	0.00	3,048.00	3,048.00	0.00	0.00
8226	L00116000	010502050203110101	5641		Sistemas de aire acondicionado, calefacción y de refrigeración industrial y comercial	0.00	0.00	3,048.00	3,048.00	0.00	0.00
8226	L00119000				TESORERIA Contabilidad	200,000.00	0.00	0.00	200,000.00	0.00	0.00
8226	L00119000	010502050203110101			Registro, control contable - presupuestal y cuenta de la hacienda pública municipal	200,000.00	0.00	0.00	200,000.00	0.00	0.00
8226	L00119000	010502050203110101	5151		Bienes informáticos	200,000.00	0.00	0.00	200,000.00	0.00	0.00
8241					**Presupuesto de Egresos Comprometido de Gastos de Funcionamiento**	**0.00**	**0.00**	**263,822,040.00**	**263,822,040.00**	**0.00**	**0.00**
8241	A00100000				PRESIDENCIA Secretaría Particular	0.00	0.00	2,528,152.93	2,528,152.93	0.00	0.00
8241	A00100000	010301010201110101			Audiencia pública y consulta popular	0.00	0.00	1,552,801.08	1,552,801.08	0.00	0.00
8241	A00100000	010301010201110101	3231		Arrendamiento de equipo y bienes informáticos	0.00	0.00	1,552,801.08	1,552,801.08	0.00	0.00
8241	A00100000	010301010201150101			Audiencia pública y consulta popular	0.00	0.00	908,060.85	908,060.85	0.00	0.00
8241	A00100000	010301010201150101	1131		Sueldo base	0.00	0.00	432,560.00	432,560.00	0.00	0.00
8241	A00100000	010301010201150101	1321		Prima vacacional	0.00	0.00	47,432.74	47,432.74	0.00	0.00
8241	A00100000	010301010201150101	1322		Aguinaldo	0.00	0.00	25,121.05	25,121.05	0.00	0.00
8241	A00100000	010301010201150101	1344		Compensación por retabulación	0.00	0.00	255,328.00	255,328.00	0.00	0.00
8241	A00100000	010301010201150101	1412		Aportaciones de seguridad social	0.00	0.00	15,639.36	15,639.36	0.00	0.00
8241	A00100000	010301010201150101	1413		Aportaciones al fondo del sistema solidario de reparto	0.00	0.00	11,632.61	11,632.61	0.00	0.00
8241	A00100000	010301010201150101	1414		Aportaciones del Sistema de Capitalización Individual	0.00	0.00	2,873.05	2,873.05	0.00	0.00
8241	A00100000	010301010201150101	1415		Aportaciones para financiar los gastos generales de administración del ISSEMYM	0.00	0.00	1,358.90	1,358.90	0.00	0.00

Tenancingo
Estado de México
2022 - 2024

Cuenta Pública 2022
Balanza de Comprobacion Detallada
(Cifras en Pesos)

MUNICIPIO TENANCINGO 0058 **DEL 1 DE ENERO AL 31 DE DICIEMBRE DE 2022**

Cuenta (3)					Nombre de la Cuenta	Saldo Inicial (5)		Movimientos del Ejercicio (6)		Saldo Final (7)	
Cta	Scta	Sscta	Ssscta	Sssscta		Debe	Haber	Debe	Haber	Debe	Haber
8241	A00100000	0103010102011501O1	1416		Aportaciones para riesgo de trabajo	0.00	0.00	6,406.10	6,406.10	0.00	0.00
8241	A00100000	0103010102011501O1	1712		Estímulos por puntualidad y asistencia	0.00	0.00	85,311.00	85,311.00	0.00	0.00
8241	A00100000	0103010102011501O1	2611		Combustibles, lubricantes y aditivos	0.00	0.00	24,398.04	24,398.04	0.00	0.00
8241	A00100000	0103010102012501O2			Audiencia pública y consulta popular	0.00	0.00	67,291.02	67,291.02	0.00	0.00
8241	A00100000	0103010102012501O2	1412		Aportaciones de servicio de salud	0.00	0.00	27,726.00	27,726.00	0.00	0.00
8241	A00100000	0103010102012501O2	1413		Aportaciones al fondo del sistema solidario de reparto	0.00	0.00	20,572.70	20,572.70	0.00	0.00
8241	A00100000	0103010102012501O2	1414		Aportaciones del Sistema de Capitalización Individual	0.00	0.00	5,129.32	5,129.32	0.00	0.00
8241	A00100000	0103010102012501O2	1415		Aportaciones para financiar los gastos generales de administración del ISSEMYM	0.00	0.00	2,426.06	2,426.06	0.00	0.00
8241	A00100000	0103010102012501O2	1416		Aportaciones para riesgo de trabajo	0.00	0.00	11,436.94	11,436.94	0.00	0.00
8241	A00101000				PRESIDENCIA Secretaría Técnica	0.00	0.00	3,319,968.40	3,319,968.40	0.00	0.00
8241	A00101000	0105020501071101O1			Planeación y evaluación para el desarrollo municipal	0.00	0.00	28,421.70	28,421.70	0.00	0.00
8241	A00101000	0105020501071101O1	3331		Servicios informáticos	0.00	0.00	28,421.70	28,421.70	0.00	0.00
8241	A00101000	0105020501071501O1			Planeación y evaluación para el desarrollo municipal	0.00	0.00	3,082,182.47	3,082,182.47	0.00	0.00
8241	A00101000	0105020501071501O1	1131		Sueldo base	0.00	0.00	1,447,470.42	1,447,470.42	0.00	0.00
8241	a00101000	0105020501071501O1	1311		Prima por años de servicio	0.00	0.00	9,900.00	9,900.00	0.00	0.00
8241	A00101000	0105020501071501O1	1321		Prima vacacional	0.00	0.00	166,253.08	166,253.08	0.00	0.00
8241	A00101000	0105020501071501O1	1322		Aguinaldo	0.00	0.00	200,773.41	200,773.41	0.00	0.00
8241	A00101000	0105020501071501O1	1344		Compensación por retabulación	0.00	0.00	717,290.25	717,290.25	0.00	0.00
8241	A00101000	0105020501071501O1	1345		Gratificación	0.00	0.00	302,751.77	302,751.77	0.00	0.00
8241	A00101000	0105020501071501O1	1346		Gratificación por convenio	0.00	0.00	2,750.00	2,750.00	0.00	0.00
8241	A00101000	0105020501071501O1	1412		Aportaciones de servicio de salud	0.00	0.00	70,124.23	70,124.23	0.00	0.00
8241	A00101000	0105020501071501O1	1413		Aportaciones al fondo del sistema solidario de reparto	0.00	0.00	52,117.69	52,117.69	0.00	0.00
8241	A00101000	0105020501071501O1	1414		Aportaciones del Sistema de Capitalización Individual	0.00	0.00	10,505.24	10,505.24	0.00	0.00
8241	A00101000	0105020501071501O1	1415		Aportaciones para financiar los gastos generales de administración del ISSEMYM	0.00	0.00	6,106.90	6,106.90	0.00	0.00
8241	A00101000	0105020501071501O1	1416		Aportaciones para riesgo de trabajo	0.00	0.00	28,789.48	28,789.48	0.00	0.00
8241	a00101000	0105020501071501O1	1595		Despensa	0.00	0.00	5,350.00	5,350.00	0.00	0.00
8241	A00101000	0105020501071501O1	1712		Estímulos por puntualidad y asistencia	0.00	0.00	62,000.00	62,000.00	0.00	0.00
8241	A00101000	0105020501072501O2			Planeación y evaluación para el desarrollo municipal	0.00	0.00	209,364.23	209,364.23	0.00	0.00
8241	A00101000	0105020501072501O2	1412		Aportaciones de servicio de salud	0.00	0.00	87,500.11	87,500.11	0.00	0.00
8241	A00101000	0105020501072501O2	1413		Aportaciones al fondo del sistema solidario de reparto	0.00	0.00	64,925.02	64,925.02	0.00	0.00
8241	A00101000	0105020501072501O2	1414		Aportaciones del Sistema de Capitalización Individual	0.00	0.00	13,188.96	13,188.96	0.00	0.00
8241	A00101000	0105020501072501O2	1415		Aportaciones para financiar los gastos generales de administración del ISSEMYM	0.00	0.00	7,656.34	7,656.34	0.00	0.00
8241	A00101000	0105020501072501O2	1416		Aportaciones para riesgo de trabajo	0.00	0.00	36,093.80	36,093.80	0.00	0.00
8241	A00102000				PRESIDENCIA Derechos Humanos	0.00	0.00	902,263.18	902,263.18	0.00	0.00
8241	A00102000	0102040101011101			Investigación, capacitación, promoción y divulgación de los derechos humanos	0.00	0.00	506,305.20	506,305.20	0.00	0.00
8241	A00102000	0102040101011101	3612		Publicaciones oficiales y de información en general para difusión	0.00	0.00	506,305.20	506,305.20	0.00	0.00
8241	A00102000	0102040101011501			Investigación, capacitación, promoción y divulgación de los derechos humanos	0.00	0.00	374,289.40	374,289.40	0.00	0.00
8241	A00102000	0102040101011501	1131		Sueldo base	0.00	0.00	140,374.80	140,374.80	0.00	0.00
8241	A00102000	0102040101011501	1321		Prima vacacional	0.00	0.00	18,701.23	18,701.23	0.00	0.00
8241	A00102000	0102040101011501	1322		Aguinaldo	0.00	0.00	7,065.61	7,065.61	0.00	0.00
8241	A00102000	0102040101011501	1344		Compensación por retabulación	0.00	0.00	182,437.68	182,437.68	0.00	0.00
8241	A00102000	0102040101011501	1412		Aportaciones de servicio de salud	0.00	0.00	5,157.91	5,157.91	0.00	0.00
8241	A00102000	0102040101011501	1413		Aportaciones al fondo del sistema solidario de reparto	0.00	0.00	3,839.69	3,839.69	0.00	0.00
8241	A00102000	0102040101011501	1414		Aportaciones del Sistema de Capitalización Individual	0.00	0.00	945.24	945.24	0.00	0.00
8241	A00102000	0102040101011501	1415		Aportaciones para financiar los gastos generales de administración del ISSEMYM	0.00	0.00	447.06	447.06	0.00	0.00
8241	A00102000	0102040101011501	1416		Aportaciones para riesgo de trabajo	0.00	0.00	2,107.62	2,107.62	0.00	0.00
8241	A00102000	0102040101011501	1712		Estímulos por puntualidad y asistencia	0.00	0.00	13,212.56	13,212.56	0.00	0.00
8241	A00102000	0102040101012502			Investigación, capacitación, promoción y divulgación de los derechos humanos	0.00	0.00	21,668.58	21,668.58	0.00	0.00
8241	A00102000	0102040101012502	1412		Aportaciones de servicio de salud	0.00	0.00	8,928.14	8,928.14	0.00	0.00
8241	A00102000	0102040101012502	1413		Aportaciones al fondo del sistema solidario de reparto	0.00	0.00	6,624.68	6,624.68	0.00	0.00
8241	A00102000	0102040101012502	1414		Aportaciones del Sistema de Capitalización Individual	0.00	0.00	1,651.72	1,651.72	0.00	0.00
8241	A00102000	0102040101012502	1415		Aportaciones para financiar los gastos generales de administración del ISSEMYM	0.00	0.00	781.18	781.18	0.00	0.00
8241	A00102000	0102040101012502	1416		Aportaciones para riesgo de trabajo	0.00	0.00	3,682.86	3,682.86	0.00	0.00
8241	A00103000				PRESIDENCIA Comunicación Social	0.00	0.00	4,897,047.43	4,897,047.43	0.00	0.00
8241	A00103000	0108030101031101O1			Difusión y comunicación institucional	0.00	0.00	1,333,838.33	1,333,838.33	0.00	0.00
8241	A00103000	0108030101031101O1	3611		Gastos de publicidad y propaganda	0.00	0.00	1,333,838.33	1,333,838.33	0.00	0.00
8241	A00103000	0108030101031501O1			Difusión y comunicación institucional	0.00	0.00	3,332,140.92	3,332,140.92	0.00	0.00

Tenancingo
Estado de México
2022 • 2024

Cuenta Pública 2022
Balanza de Comprobacion Detallada
(Cifras en Pesos)

MUNICIPIO TENANCINGO 0058 **DEL 1 DE ENERO AL 31 DE DICIEMBRE DE 2022**

Cuenta (3)					Nombre de la Cuenta	Saldo Inicial (6)		Movimientos del Ejercicio (6)		Saldo Final (7)	
Cta	Scta	Sscta	Ssscta	Sssscta		Debe	Haber	Debe	Haber	Debe	Haber
8241	A00103000	01080301010315010l	1131		Sueldo base	0.00	0.00	1,539,210.36	1,539,210.36	0.00	0.00
8241	A00103000	01080301010315010l	1321		Prima vacacional	0.00	0.00	192,916.38	192,916.38	0.00	0.00
8241	A00103000	01080301010315010l	1322		Aguinaldo	0.00	0.00	160,654.49	160,654.49	0.00	0.00
8241	A00103000	01080301010315010l	1344		Compensación por retabulación	0.00	0.00	848,628.80	848,628.80	0.00	0.00
8241	A00103000	01080301010315010l	1345		Gratificación	0.00	0.00	98,808.78	98,808.78	0.00	0.00
8241	A00103000	01080301010315010l	1412		Aportaciones de servicio de salud	0.00	0.00	83,287.14	83,287.14	0.00	0.00
8241	A00103000	01080301010315010l	1413		Aportaciones al fondo del sistema solidario de reparto	0.00	0.00	47,037.01	47,037.01	0.00	0.00
8241	A00103000	01080301010315010l	1414		Aportaciones del Sistema de Capitalización Individual	0.00	0.00	11,598.26	11,598.26	0.00	0.00
8241	A00103000	01080301010315010l	1415		Aportaciones para financiar los gastos generales de administración del ISSEMYM	0.00	0.00	5,511.20	5,511.20	0.00	0.00
8241	A00103000	01080301010315010l	1416		Aportaciones para riesgo de trabajo	0.00	0.00	25,981.17	25,981.17	0.00	0.00
8241	A00103000	01080301010315010l	3822		Espectáculos cívicos y culturales	0.00	0.00	338,507.33	338,507.33	0.00	0.00
8241	A00103000	0108030101032501O2			Difusión y comunicación institucional	0.00	0.00	231,068.18	231,068.18	0.00	0.00
8241	A00103000	0108030101032501O2	1412		Aportaciones de servicio de salud	0.00	0.00	95,207.38	95,207.38	0.00	0.00
8241	A00103000	0108030101032501O2	1413		Aportaciones al fondo del sistema solidario de reparto	0.00	0.00	70,643.63	70,643.63	0.00	0.00
8241	A00103000	0108030101032501O2	1414		Aportaciones del Sistema de Capitalización Individual	0.00	0.00	17,613.31	17,613.31	0.00	0.00
8241	A00103000	0108030101032501O2	1415		Aportaciones para financiar los gastos generales de administración del ISSEMYM	0.00	0.00	8,330.74	8,330.74	0.00	0.00
8241	A00103000	0108030101032501O2	1416		Aportaciones para riesgo de trabajo	0.00	0.00	39,273.12	39,273.12	0.00	0.00
8241	A00122000				PRESIDENCIA Unidad de Transparencia	0.00	0.00	86,614.30	86,614.30	0.00	0.00
8241	A00122000	0108040101015010l			Vinculación ciudadana con la administración pública	0.00	0.00	81,980.68	81,980.68	0.00	0.00
8241	A00122000	0108040101015010l	1131		Sueldo base	0.00	0.00	38,184.00	38,184.00	0.00	0.00
8241	A00122000	0108040101015010l	1344		Compensación por retabulación	0.00	0.00	31,028.00	31,028.00	0.00	0.00
8241	A00122000	0108040101015010l	1412		Aportaciones de servicio de salud	0.00	0.00	1,957.73	1,957.73	0.00	0.00
8241	A00122000	0108040101015010l	1413		Aportaciones al fondo del sistema solidario de reparto	0.00	0.00	1,465.15	1,465.15	0.00	0.00
8241	A00122000	0108040101015010l	1414		Aportaciones del Sistema de Capitalización Individual	0.00	0.00	353.20	353.20	0.00	0.00
8241	A00122000	0108040101015010l	1415		Aportaciones para financiar los gastos generales de administración del ISSEMYM	0.00	0.00	167.06	167.06	0.00	0.00
8241	A00122000	0108040101015010l	1416		Aportaciones para riesgo de trabajo	0.00	0.00	787.54	787.54	0.00	0.00
8241	A00122000	0108040101015010l	1712		Estímulos por puntualidad y asistencia	0.00	0.00	8,038.00	8,038.00	0.00	0.00
8241	A00122000	0108040101012501O2			Vinculación ciudadana con la administración pública	0.00	0.00	4,633.62	4,633.62	0.00	0.00
8241	A00122000	0108040101012501O2	1412		Aportaciones de servicio de salud	0.00	0.00	1,909.20	1,909.20	0.00	0.00
8241	A00122000	0108040101012501O2	1413		Aportaciones al fondo del sistema solidario de reparto	0.00	0.00	1,416.62	1,416.62	0.00	0.00
8241	A00122000	0108040101012501O2	1414		Aportaciones del Sistema de Capitalización Individual	0.00	0.00	353.20	353.20	0.00	0.00
8241	A00122000	0108040101012501O2	1415		Aportaciones para financiar los gastos generales de administración del ISSEMYM	0.00	0.00	167.06	167.06	0.00	0.00
8241	A00122000	0108040101012501O2	1416		Aportaciones para riesgo de trabajo	0.00	0.00	787.54	787.54	0.00	0.00
8241	A00137000				PRESIDENCIA Simplificación Administrativa	0.00	0.00	0.00	0.00	0.00	0.00
8241	A00152000				PRESIDENCIA Atención a la Mujer	0.00	0.00	838,862.33	838,862.33	0.00	0.00
8241	A00152000	0206080501015010l			Coordinación Institucional para la igualdad de género	0.00	0.00	813,590.06	813,590.06	0.00	0.00
8241	A00152000	0206080501015010l	1131		Sueldo base	0.00	0.00	182,046.01	182,046.01	0.00	0.00
8241	A00152000	0206080501015010l	1321		Prima vacacional	0.00	0.00	18,535.55	18,535.55	0.00	0.00
8241	A00152000	0206080501015010l	1322		Aguinaldo	0.00	0.00	19,551.12	19,551.12	0.00	0.00
8241	A00152000	0206080501015010l	1344		Compensación por retabulación	0.00	0.00	48,135.08	48,135.08	0.00	0.00
8241	A00152000	0206080501015010l	1345		Gratificación	0.00	0.00	511,483.19	511,483.19	0.00	0.00
8241	A00152000	0206080501015010l	1412		Aportaciones de servicio de salud	0.00	0.00	14,633.43	14,633.43	0.00	0.00
8241	A00152000	0206080501015010l	1413		Aportaciones al fondo del sistema solidario de reparto	0.00	0.00	10,035.87	10,035.87	0.00	0.00
8241	A00152000	0206080501015010l	1414		Aportaciones del Sistema de Capitalización Individual	0.00	0.00	2,476.44	2,476.44	0.00	0.00
8241	A00152000	0206080501015010l	1415		Aportaciones para financiar los gastos generales de administración del ISSEMYM	0.00	0.00	1,171.20	1,171.20	0.00	0.00
8241	A00152000	0206080501015010l	1416		Aportaciones para riesgo de trabajo	0.00	0.00	5,522.17	5,522.17	0.00	0.00
8241	A00152000	0206080501012501O2			Coordinación Institucional para la igualdad de género	0.00	0.00	25,272.27	25,272.27	0.00	0.00
8241	A00152000	0206080501012501O2	1412		Aportaciones de servicio de salud	0.00	0.00	10,412.98	10,412.98	0.00	0.00
8241	A00152000	0206080501012501O2	1413		Aportaciones al fondo del sistema solidario de reparto	0.00	0.00	7,726.45	7,726.45	0.00	0.00
8241	A00152000	0206080501012501O2	1414		Aportaciones del Sistema de Capitalización Individual	0.00	0.00	1,926.42	1,926.42	0.00	0.00
8241	A00152000	0206080501012501O2	1415		Aportaciones para financiar los gastos generales de administración del ISSEMYM	0.00	0.00	911.07	911.07	0.00	0.00
8241	A00152000	0206080501012501O2	1416		Aportaciones para riesgo de trabajo	0.00	0.00	4,295.35	4,295.35	0.00	0.00
8241	A00A00000				PRESIDENCIA Presidencia	0.00	0.00	17,058,235.72	17,058,235.72	0.00	0.00
8241	A00A00000	0103010101011101O1			Relaciones públicas	0.00	0.00	1,468,664.72	1,468,664.72	0.00	0.00
8241	A00A00000	0103010101011101O1	2911		Refacciones, accesorios y herramientas	0.00	0.00	840.00	840.00	0.00	0.00
8241	A00A00000	0103010101011101O1	3611		Gastos de publicidad y propaganda	0.00	0.00	276,322.78	276,322.78	0.00	0.00
8241	A00A00000	0103010101011101O1	3822		Espectáculos cívicos y culturales	0.00	0.00	1,158,065.80	1,158,065.80	0.00	0.00

Tenancingo
Estado de México
2022-2024

Cuenta Pública 2022
Balanza de Comprobacion Detallada
(Cifras en Pesos)

MUNICIPIO TENANCINGO 0058 **DEL 1 DE ENERO AL 31 DE DICIEMBRE DE 2022**

Cuenta (3)					Nombre de la Cuenta	Saldo Inicial (5)		Movimientos del Ejercicio (6)		Saldo Final (7)	
Cta	Scta	Sscta	Ssscta	Sssscta		Debe	Haber	Debe	Haber	Debe	Haber
8241	A00A00000	0103010101011110101	3841		Exposiciones y ferias	0.00	0.00	33,436.14	33,436.14	0.00	0.00
8241	A00A00000	0103010101011150101			Relaciones públicas	0.00	0.00	13,595,186.81	13,595,186.81	0.00	0.00
8241	A00A00000	0103010101011150101	1111		Dietas	0.00	0.00	947,329.92	947,329.92	0.00	0.00
8241	A00A00000	0103010101011150101	1131		Sueldo base	0.00	0.00	3,326,687.91	3,326,687.91	0.00	0.00
8241	A00A00000	0103010101011150101	1311		Prima por años de servicio	0.00	0.00	54,010.00	54,010.00	0.00	0.00
8241	A00A00000	0103010101011150101	1321		Prima vacacional	0.00	0.00	515,365.91	515,365.91	0.00	0.00
8241	A00A00000	0103010101011150101	1322		Aguinaldo	0.00	0.00	505,716.04	505,716.04	0.00	0.00
8241	A00A00000	0103010101011150101	1344		Compensación por retabulación	0.00	0.00	3,158,245.96	3,158,245.96	0.00	0.00
8241	A00A00000	0103010101011150101	1345		Gratificación	0.00	0.00	3,744,450.52	3,744,450.52	0.00	0.00
8241	A00A00000	0103010101011150101	1346		Gratificación por convenio	0.00	0.00	12,250.00	12,250.00	0.00	0.00
8241	A00A00000	0103010101011150101	1412		Aportaciones de servicio de salud	0.00	0.00	198,499.23	198,499.23	0.00	0.00
8241	A00A00000	0103010101011150101	1413		Aportaciones al fondo del sistema solidario de reparto	0.00	0.00	154,392.48	154,392.48	0.00	0.00
8241	A00A00000	0103010101011150101	1414		Aportaciones del Sistema de Capitalización Individual	0.00	0.00	40,227.83	40,227.83	0.00	0.00
8241	A00A00000	0103010101011150101	1415		Aportaciones para financiar los gastos generales de administración del ISSEMYM	0.00	0.00	17,026.99	17,026.99	0.00	0.00
8241	A00A00000	0103010101011150101	1416		Aportaciones para riesgo de trabajo	0.00	0.00	77,894.71	77,894.71	0.00	0.00
8241	A00A00000	0103010101011150101	1546		Otros gastos derivados de convenio	0.00	0.00	440,613.24	440,613.24	0.00	0.00
8241	A00A00000	0103010101011150101	1595		Despensa	0.00	0.00	29,650.00	29,650.00	0.00	0.00
8241	A00A00000	0103010101011150101	1712		Estímulos por puntualidad y asistencia	0.00	0.00	195,637.00	195,637.00	0.00	0.00
8241	A00A00000	0103010101011150101	2211		Productos alimenticios para personas	0.00	0.00	33,888.04	33,888.04	0.00	0.00
8241	A00A00000	0103010101011150101	2611		Combustibles, lubricantes y aditivos	0.00	0.00	143,301.03	143,301.03	0.00	0.00
8241	A00A00000	0103010101011160101			Relaciones públicas	0.00	0.00	1,376,005.30	1,376,005.30	0.00	0.00
8241	A00A00000	0103010101011160101	3821		Gastos de ceremonias oficiales y de orden social	0.00	0.00	1,376,005.30	1,376,005.30	0.00	0.00
8241	A00A00000	0103010101011250102			Relaciones públicas	0.00	0.00	618,378.89	618,378.89	0.00	0.00
8241	A00A00000	0103010101011250102	1412		Aportaciones de servicio de salud	0.00	0.00	256,145.14	256,145.14	0.00	0.00
8241	A00A00000	0103010101011250102	1413		Aportaciones al fondo del sistema solidario de reparto	0.00	0.00	190,059.63	190,059.63	0.00	0.00
8241	A00A00000	0103010101011250102	1414		Aportaciones del Sistema de Capitalización Individual	0.00	0.00	44,101.68	44,101.68	0.00	0.00
8241	A00A00000	0103010101011250102	1415		Aportaciones para financiar los gastos generales de administración del ISSEMYM	0.00	0.00	22,412.68	22,412.68	0.00	0.00
8241	A00A00000	0103010101011250102	1416		Aportaciones para riesgo de trabajo	0.00	0.00	105,659.76	105,659.76	0.00	0.00
8241	B00B00000				SINDICATURAS Sindicatura	0.00	0.00	3,832,866.94	3,832,866.94	0.00	0.00
8241	B00B00000	0103040101011150101			Fiscalización, control y evaluación interna de la gestión pública	0.00	0.00	3,583,841.86	3,583,841.86	0.00	0.00
8241	B00B00000	0103040101011150101	1111		Dietas	0.00	0.00	805,231.92	805,231.92	0.00	0.00
8241	B00B00000	0103040101011150101	1131		Sueldo base	0.00	0.00	983,073.27	983,073.27	0.00	0.00
8241	B00B00000	0103040101011150101	1311		Prima por años de servicio	0.00	0.00	15,840.00	15,840.00	0.00	0.00
8241	B00B00000	0103040101011150101	1321		Prima vacacional	0.00	0.00	219,161.88	219,161.88	0.00	0.00
8241	B00B00000	0103040101011150101	1322		Aguinaldo	0.00	0.00	230,636.10	230,636.10	0.00	0.00
8241	B00B00000	0103040101011150101	1344		Compensación por retabulación	0.00	0.00	813,248.20	813,248.20	0.00	0.00
8241	B00B00000	0103040101011150101	1345		Gratificación	0.00	0.00	349,807.73	349,807.73	0.00	0.00
8241	B00B00000	0103040101011150101	1346		Gratificación por convenio	0.00	0.00	3,000.00	3,000.00	0.00	0.00
8241	B00B00000	0103040101011150101	1412		Aportaciones de servicio de salud	0.00	0.00	74,439.68	74,439.68	0.00	0.00
8241	B00B00000	0103040101011150101	1413		Aportaciones al fondo del sistema solidario de reparto	0.00	0.00	55,314.60	55,314.60	0.00	0.00
8241	B00B00000	0103040101011150101	1414		Aportaciones del Sistema de Capitalización Individual	0.00	0.00	10,174.52	10,174.52	0.00	0.00
8241	B00B00000	0103040101011150101	1415		Aportaciones para financiar los gastos generales de administración del ISSEMYM	0.00	0.00	6,486.20	6,486.20	0.00	0.00
8241	B00B00000	0103040101011150101	1416		Aportaciones para riesgo de trabajo	0.00	0.00	30,577.76	30,577.76	0.00	0.00
8241	B00B00000	0103040101011150101	1595		Despensa	0.00	0.00	6,850.00	6,850.00	0.00	0.00
8241	B00B00000	0103040101011250102			Fiscalización, control y evaluación interna de la gestión pública	0.00	0.00	249,025.08	249,025.08	0.00	0.00
8241	B00B00000	0103040101011250102	1412		Aportaciones de servicio de salud	0.00	0.00	104,631.53	104,631.53	0.00	0.00
8241	B00B00000	0103040101011250102	1413		Aportaciones al fondo del sistema solidario de reparto	0.00	0.00	77,636.54	77,636.54	0.00	0.00
8241	B00B00000	0103040101011250102	1414		Aportaciones del Sistema de Capitalización Individual	0.00	0.00	14,441.32	14,441.32	0.00	0.00
8241	B00B00000	0103040101011250102	1415		Aportaciones para financiar los gastos generales de administración del ISSEMYM	0.00	0.00	9,155.27	9,155.27	0.00	0.00
8241	B00B00000	0103040101011250102	1416		Aportaciones para riesgo de trabajo	0.00	0.00	43,160.42	43,160.42	0.00	0.00
8241	C00C01000				REGIDURIAS Regiduría No.1	0.00	0.00	3,305,378.49	3,305,378.49	0.00	0.00
8241	C00C01000	0103090201011150101			Revision y emision de la reglamentacion municipal	0.00	0.00	3,123,289.07	3,123,289.07	0.00	0.00
8241	C00C01000	0103090201011150101	1111		Dietas	0.00	0.00	710,500.08	710,500.08	0.00	0.00
8241	C00C01000	0103090201011150101	1131		Sueldo base	0.00	0.00	633,742.01	633,742.01	0.00	0.00
8241	C00C01000	0103090201011150101	1321		Prima vacacional	0.00	0.00	157,622.95	157,622.95	0.00	0.00
8241	C00C01000	0103090201011150101	1322		Aguinaldo	0.00	0.00	150,327.95	150,327.95	0.00	0.00
8241	C00C01000	0103090201011150101	1344		Compensación por retabulación	0.00	0.00	868,052.22	868,052.22	0.00	0.00

Tenancingo
Estado de cambio
2022-2024

Cuenta Pública 2022
Balanza de Comprobacion Detallada
(Cifras en Pesos)

MUNICIPIO TENANCINGO 0058 — **DEL 1 DE ENERO AL 31 DE DICIEMBRE DE 2022**

Cuenta (3)					Nombre de la Cuenta	Saldo Inicial (6)		Movimientos del Ejercicio (6)		Saldo Final (7)	
Cta	Scta	Sscta	Ssscta	Sssscta		Debe	Haber	Debe	Haber	Debe	Haber
8241	C00C01000	01030902010150101	1345		Gratificación	0.00	0.00	432,952.12	432,952.12	0.00	0.00
8241	C00C01000	01030902010150101	1412		Aportaciones de servicio de salud	0.00	0.00	58,696.59	58,696.59	0.00	0.00
8241	C00C01000	01030902010150101	1413		Aportaciones al fondo del sistema solidario de reparto	0.00	0.00	43,613.79	43,613.79	0.00	0.00
8241	C00C01000	01030902010150101	1414		Aportaciones del Sistema de Capitalización Individual	0.00	0.00	10,231.08	10,231.08	0.00	0.00
8241	C00C01000	01030902010150101	1415		Aportaciones para financiar los gastos generales de administración del ISSEMYM	0.00	0.00	5,115.24	5,115.24	0.00	0.00
8241	C00C01000	01030902010150101	1416		Aportaciones para riesgo de trabajo	0.00	0.00	24,115.04	24,115.04	0.00	0.00
8241	C00C01000	01030902010150101	1712		Estímulos por puntualidad y asistencia	0.00	0.00	28,320.00	28,320.00	0.00	0.00
8241	C00C01000	01030902010250102			Revision y emision de la reglamentacion municipal	0.00	0.00	182,089.42	182,089.42	0.00	0.00
8241	C00C01000	01030902010250102	1412		Aportaciones de servicio de salud	0.00	0.00	75,295.39	75,295.39	0.00	0.00
8241	C00C01000	01030902010250102	1413		Aportaciones al fondo del sistema solidario de reparto	0.00	0.00	55,869.16	55,869.16	0.00	0.00
8241	C00C01000	01030902010250102	1414		Aportaciones del Sistema de Capitalización Individual	0.00	0.00	13,277.24	13,277.24	0.00	0.00
8241	C00C01000	01030902010250102	1415		Aportaciones para financiar los gastos generales de administración del ISSEMYM	0.00	0.00	6,588.32	6,588.32	0.00	0.00
8241	C00C01000	01030902010250102	1416		Aportaciones para riesgo de trabajo	0.00	0.00	31,059.31	31,059.31	0.00	0.00
8241	C00C02000				REGIDURIAS Regiduria No.2	0.00	0.00	3,396,771.18	3,396,771.18	0.00	0.00
8241	C00C02000	01030902010150101			Revision y emision de la reglamentacion municipal	0.00	0.00	3,149,844.81	3,149,844.81	0.00	0.00
8241	C00C02000	01030902010150101	1111		Dietas	0.00	0.00	710,500.08	710,500.08	0.00	0.00
8241	C00C02000	01030902010150101	1131		Sueldo base	0.00	0.00	996,508.60	996,508.60	0.00	0.00
8241	C00C02000	01030902010150101	1311		Prima por años de servicio	0.00	0.00	15,840.00	15,840.00	0.00	0.00
8241	C00C02000	01030902010150101	1321		Prima vacacional	0.00	0.00	214,864.47	214,864.47	0.00	0.00
8241	C00C02000	01030902010150101	1322		Aguinaldo	0.00	0.00	215,712.90	215,712.90	0.00	0.00
8241	C00C02000	01030902010150101	1344		Compensación por retabulación	0.00	0.00	762,702.10	762,702.10	0.00	0.00
8241	C00C02000	01030902010150101	1345		Gratificación	0.00	0.00	41,877.12	41,877.12	0.00	0.00
8241	C00C02000	01030902010150101	1346		Gratificación por convenio	0.00	0.00	3,000.00	3,000.00	0.00	0.00
8241	C00C02000	01030902010150101	1412		Aportaciones de servicio de salud	0.00	0.00	75,056.16	75,056.16	0.00	0.00
8241	C00C02000	01030902010150101	1413		Aportaciones al fondo del sistema solidario de reparto	0.00	0.00	55,795.40	55,795.40	0.00	0.00
8241	C00C02000	01030902010150101	1414		Aportaciones del Sistema de Capitalización Individual	0.00	0.00	13,810.86	13,810.86	0.00	0.00
8241	C00C02000	01030902010150101	1415		Aportaciones para financiar los gastos generales de administración del ISSEMYM	0.00	0.00	6,532.28	6,532.28	0.00	0.00
8241	C00C02000	01030902010150101	1416		Aportaciones para riesgo de trabajo	0.00	0.00	30,794.84	30,794.84	0.00	0.00
8241	C00C02000	01030902010150101	1595		Despensa	0.00	0.00	6,850.00	6,850.00	0.00	0.00
8241	C00C02000	01030902010250102			Revision y emision de la reglamentacion municipal	0.00	0.00	246,926.37	246,926.37	0.00	0.00
8241	C00C02000	01030902010250102	1412		Aportaciones de servicio de salud	0.00	0.00	101,741.45	101,741.45	0.00	0.00
8241	C00C02000	01030902010250102	1413		Aportaciones al fondo del sistema solidario de reparto	0.00	0.00	75,492.05	75,492.05	0.00	0.00
8241	C00C02000	01030902010250102	1414		Aportaciones del Sistema de Capitalización Individual	0.00	0.00	18,822.02	18,822.02	0.00	0.00
8241	C00C02000	01030902010250102	1415		Aportaciones para financiar los gastos generales de administración del ISSEMYM	0.00	0.00	8,902.50	8,902.50	0.00	0.00
8241	C00C02000	01030902010250102	1416		Aportaciones para riesgo de trabajo	0.00	0.00	41,968.35	41,968.35	0.00	0.00
8241	C00C03000				REGIDURIAS Regiduria No.3	0.00	0.00	2,599,523.97	2,599,523.97	0.00	0.00
8241	C00C03000	01030902010150101			Revision y emision de la reglamentacion municipal	0.00	0.00	2,476,405.79	2,476,405.79	0.00	0.00
8241	C00C03000	01030902010150101	1111		Dietas	0.00	0.00	710,500.08	710,500.08	0.00	0.00
8241	C00C03000	01030902010150101	1131		Sueldo base	0.00	0.00	180,608.89	180,608.89	0.00	0.00
8241	C00C03000	01030902010150101	1311		Prima por años de servicio	0.00	0.00	12,980.00	12,980.00	0.00	0.00
8241	C00C03000	01030902010150101	1321		Prima vacacional	0.00	0.00	110,104.37	110,104.37	0.00	0.00
8241	C00C03000	01030902010150101	1322		Aguinaldo	0.00	0.00	112,835.87	112,835.87	0.00	0.00
8241	C00C03000	01030902010150101	1344		Compensación por retabulación	0.00	0.00	462,162.00	462,162.00	0.00	0.00
8241	C00C03000	01030902010150101	1345		Gratificación	0.00	0.00	784,986.60	784,986.60	0.00	0.00
8241	C00C03000	01030902010150101	1346		Gratificación por convenio	0.00	0.00	3,000.00	3,000.00	0.00	0.00
8241	C00C03000	01030902010150101	1412		Aportaciones de servicio de salud	0.00	0.00	39,528.15	39,528.15	0.00	0.00
8241	C00C03000	01030902010150101	1413		Aportaciones al fondo del sistema solidario de reparto	0.00	0.00	29,378.39	29,378.39	0.00	0.00
8241	C00C03000	01030902010150101	1414		Aportaciones del Sistema de Capitalización Individual	0.00	0.00	1,801.22	1,801.22	0.00	0.00
8241	C00C03000	01030902010150101	1415		Aportaciones para financiar los gastos generales de administración del ISSEMYM	0.00	0.00	3,442.28	3,442.28	0.00	0.00
8241	C00C03000	01030902010150101	1416		Aportaciones para riesgo de trabajo	0.00	0.00	16,227.94	16,227.94	0.00	0.00
8241	C00C03000	01030902010150101	1595		Despensa	0.00	0.00	6,850.00	6,850.00	0.00	0.00
8241	C00C03000	01030902010150101	1712		Estímulos por puntualidad y asistencia	0.00	0.00	2,000.00	2,000.00	0.00	0.00
8241	C00C03000	01030902010250102			Revision y emision de la reglamentacion municipal	0.00	0.00	123,118.18	123,118.18	0.00	0.00
8241	C00C03000	01030902010250102	1412		Aportaciones de servicio de salud	0.00	0.00	53,887.75	53,887.75	0.00	0.00
8241	C00C03000	01030902010250102	1413		Aportaciones al fondo del sistema solidario de reparto	0.00	0.00	39,984.77	39,984.77	0.00	0.00
8241	C00C03000	01030902010250102	1414		Aportaciones del Sistema de Capitalización Individual	0.00	0.00	2,301.76	2,301.76	0.00	0.00
8241	C00C03000	01030902010250102	1415		Aportaciones para financiar los gastos generales de administración del ISSEMYM	0.00	0.00	4,715.18	4,715.18	0.00	0.00

Tenancingo
Estado de México
2022 • 2024

Cuenta Pública 2022
Balanza de Comprobacion Detallada
(Cifras en Pesos)

MUNICIPIO TENANCINGO 0058 **DEL 1 DE ENERO AL 31 DE DICIEMBRE DE 2022**

Cuenta (3)					Nombre de la Cuenta	Saldo Inicial (5)		Movimientos del Ejercicio (6)		Saldo Final (7)	
Cta	Scta	Sscta	Ssscta	Sssscta		Debe	Haber	Debe	Haber	Debe	Haber
8241	C00C03000	010309020101250102	1416		Aportaciones para riesgo de trabajo	0.00	0.00	22,228.72	22,228.72	0.00	0.00
8241	C00C04000				REGIDURIAS Regiduria No.4	0.00	0.00	2,677,886.87	2,677,886.87	0.00	0.00
8241	C00C04000	010309020101150101			Revision y emision de la reglamentacion municipal	0.00	0.00	2,510,504.89	2,510,504.89	0.00	0.00
8241	C00C04000	010309020101150101	1111		Dietas	0.00	0.00	710,500.08	710,500.08	0.00	0.00
8241	C00C04000	010309020101150101	1131		Sueldo base	0.00	0.00	464,082.73	464,082.73	0.00	0.00
8241	C00C04000	010309020101150101	1321		Prima vacacional	0.00	0.00	146,443.64	146,443.64	0.00	0.00
8241	C00C04000	010309020101150101	1322		Aguinaldo	0.00	0.00	128,997.69	128,997.69	0.00	0.00
8241	C00C04000	010309020101150101	1344		Compensación por retabulación	0.00	0.00	821,311.31	821,311.31	0.00	0.00
8241	C00C04000	010309020101150101	1345		Gratificación	0.00	0.00	122,110.24	122,110.24	0.00	0.00
8241	C00C04000	010309020101150101	1412		Aportaciones de servicio de salud	0.00	0.00	48,265.61	48,265.61	0.00	0.00
8241	C00C04000	010309020101150101	1413		Aportaciones al fondo del sistema solidario de reparto	0.00	0.00	35,862.69	35,862.69	0.00	0.00
8241	C00C04000	010309020101150101	1414		Aportaciones del Sistema de Capitalización Individual	0.00	0.00	8,893.90	8,893.90	0.00	0.00
8241	C00C04000	010309020101150101	1415		Aportaciones para financiar los gastos generales de administración del ISSEMYM	0.00	0.00	4,206.39	4,206.39	0.00	0.00
8241	C00C04000	010309020101150101	1416		Aportaciones para riesgo de trabajo	0.00	0.00	19,830.61	19,830.61	0.00	0.00
8241	C00C04000	010309020101250102			Revision y emision de la reglamentacion municipal	0.00	0.00	167,381.98	167,381.98	0.00	0.00
8241	C00C04000	010309020101250102	1412		Aportaciones de servicio de salud	0.00	0.00	68,966.36	68,966.36	0.00	0.00
8241	C00C04000	010309020101250102	1413		Aportaciones al fondo del sistema solidario de reparto	0.00	0.00	51,173.28	51,173.28	0.00	0.00
8241	C00C04000	010309020101250102	1414		Aportaciones del Sistema de Capitalización Individual	0.00	0.00	12,759.10	12,759.10	0.00	0.00
8241	C00C04000	010309020101250102	1415		Aportaciones para financiar los gastos generales de administración del ISSEMYM	0.00	0.00	6,034.44	6,034.44	0.00	0.00
8241	C00C04000	010309020101250102	1416		Aportaciones para riesgo de trabajo	0.00	0.00	28,448.80	28,448.80	0.00	0.00
8241	C00C05000				REGIDURIAS Regiduria No.5	0.00	0.00	2,560,841.63	2,560,841.63	0.00	0.00
8241	C00C05000	010309020101150101			Revision y emision de la reglamentacion municipal	0.00	0.00	2,441,473.66	2,441,473.66	0.00	0.00
8241	C00C05000	010309020101150101	1111		Dietas	0.00	0.00	710,500.08	710,500.08	0.00	0.00
8241	C00C05000	010309020101150101	1131		Sueldo base	0.00	0.00	88,802.28	88,802.28	0.00	0.00
8241	C00C05000	010309020101150101	1321		Prima vacacional	0.00	0.00	99,062.61	99,062.61	0.00	0.00
8241	C00C05000	010309020101150101	1322		Aguinaldo	0.00	0.00	87,667.29	87,667.29	0.00	0.00
8241	C00C05000	010309020101150101	1344		Compensación por retabulación	0.00	0.00	520,565.84	520,565.84	0.00	0.00
8241	C00C05000	010309020101150101	1345		Gratificación	0.00	0.00	845,267.92	845,267.92	0.00	0.00
8241	C00C05000	010309020101150101	1412		Aportaciones de servicio de salud	0.00	0.00	36,953.63	36,953.63	0.00	0.00
8241	C00C05000	010309020101150101	1413		Aportaciones al fondo del sistema solidario de reparto	0.00	0.00	27,467.17	27,467.17	0.00	0.00
8241	C00C05000	010309020101150101	1414		Aportaciones del Sistema de Capitalización Individual	0.00	0.00	6,802.34	6,802.34	0.00	0.00
8241	C00C05000	010309020101150101	1415		Aportaciones para financiar los gastos generales de administración del ISSEMYM	0.00	0.00	3,217.32	3,217.32	0.00	0.00
8241	C00C05000	010309020101150101	1416		Aportaciones para riesgo de trabajo	0.00	0.00	15,167.18	15,167.18	0.00	0.00
8241	C00C05000	010309020101250102			Revision y emision de la reglamentacion municipal	0.00	0.00	119,367.97	119,367.97	0.00	0.00
8241	C00C05000	010309020101250102	1412		Aportaciones de servicio de salud	0.00	0.00	49,183.36	49,183.36	0.00	0.00
8241	C00C05000	010309020101250102	1413		Aportaciones al fondo del sistema solidario de reparto	0.00	0.00	36,494.01	36,494.01	0.00	0.00
8241	C00C05000	010309020101250102	1414		Aportaciones del Sistema de Capitalización Individual	0.00	0.00	9,098.96	9,098.96	0.00	0.00
8241	C00C05000	010309020101250102	1415		Aportaciones para financiar los gastos generales de administración del ISSEMYM	0.00	0.00	4,303.61	4,303.61	0.00	0.00
8241	C00C05000	010309020101250102	1416		Aportaciones para riesgo de trabajo	0.00	0.00	20,288.03	20,288.03	0.00	0.00
8241	C00C06000				REGIDURIAS Regiduria No.6	0.00	0.00	2,751,987.49	2,751,987.49	0.00	0.00
8241	C00C06000	010309020101150101			Revision y emision de la reglamentacion municipal	0.00	0.00	2,624,216.53	2,624,216.53	0.00	0.00
8241	C00C06000	010309020101150101	1111		Dietas	0.00	0.00	710,500.08	710,500.08	0.00	0.00
8241	C00C06000	010309020101150101	1131		Sueldo base	0.00	0.00	161,387.93	161,387.93	0.00	0.00
8241	C00C06000	010309020101150101	1321		Prima vacacional	0.00	0.00	112,100.06	112,100.06	0.00	0.00
8241	C00C06000	010309020101150101	1322		Aguinaldo	0.00	0.00	92,790.13	92,790.13	0.00	0.00
8241	C00C06000	010309020101150101	1344		Compensación por retabulación	0.00	0.00	568,596.26	568,596.26	0.00	0.00
8241	C00C06000	010309020101150101	1345		Gratificación	0.00	0.00	858,667.63	858,667.63	0.00	0.00
8241	C00C06000	010309020101150101	1412		Aportaciones de servicio de salud	0.00	0.00	35,131.29	35,131.29	0.00	0.00
8241	C00C06000	010309020101150101	1413		Aportaciones al fondo del sistema solidario de reparto	0.00	0.00	26,121.15	26,121.15	0.00	0.00
8241	C00C06000	010309020101150101	1414		Aportaciones del Sistema de Capitalización Individual	0.00	0.00	6,460.71	6,460.71	0.00	0.00
8241	C00C06000	010309020101150101	1415		Aportaciones para financiar los gastos generales de administración del ISSEMYM	0.00	0.00	3,055.74	3,055.74	0.00	0.00
8241	C00C06000	010309020101150101	1416		Aportaciones para riesgo de trabajo	0.00	0.00	14,405.55	14,405.55	0.00	0.00
8241	C00C06000	010309020101150101	1712		Estímulos por puntualidad y asistencia	0.00	0.00	35,000.00	35,000.00	0.00	0.00
8241	C00C06000	010309020101250102			Revision y emision de la reglamentacion municipal	0.00	0.00	127,770.96	127,770.96	0.00	0.00
8241	C00C06000	010309020101250102	1412		Aportaciones de servicio de salud	0.00	0.00	52,645.74	52,645.74	0.00	0.00
8241	C00C06000	010309020101250102	1413		Aportaciones al fondo del sistema solidario de reparto	0.00	0.00	39,062.98	39,062.98	0.00	0.00
8241	C00C06000	010309020101250102	1414		Aportaciones del Sistema de Capitalización Individual	0.00	0.00	9,739.42	9,739.42	0.00	0.00

Tenancingo
Estado de México
2022-2024

Cuenta Pública 2022
Balanza de Comprobacion Detallada
(Cifras en Pesos)

MUNICIPIO TENANCINGO 0058 **DEL 1 DE ENERO AL 31 DE DICIEMBRE DE 2022**

Cuenta (3)					Nombre de la Cuenta	Saldo Inicial (5)		Movimientos del Ejercicio (6)		Saldo Final (7)	
Cta	Scta	Sscta	Ssscta	Sssscta		Debe	Haber	Debe	Haber	Debe	Haber
8241	C00C06000	010309020101250102	1415		Aportaciones para financiar los gastos generales de administración del ISSEMYM	0.00	0.00	4,606.54	4,606.54	0.00	0.00
8241	C00C06000	010309020101250102	1416		Aportaciones para riesgo de trabajo	0.00	0.00	21,716.28	21,716.28	0.00	0.00
8241	C00C07000				REGIDURIAS Regiduria No.7	0.00	0.00	2,852,144.01	2,852,144.01	0.00	0.00
8241	C00C07000	010309020101150101			Revision y emision de la reglamentacion municipal	0.00	0.00	2,705,326.21	2,705,326.21	0.00	0.00
8241	C00C07000	010309020101150101	1111		Dietas	0.00	0.00	710,500.08	710,500.08	0.00	0.00
8241	C00C07000	010309020101150101	1131		Sueldo base	0.00	0.00	299,343.09	299,343.09	0.00	0.00
8241	C00C07000	010309020101150101	1311		Prima por años de servicio	0.00	0.00	15,840.00	15,840.00	0.00	0.00
8241	C00C07000	010309020101150101	1321		Prima vacacional	0.00	0.00	127,451.03	127,451.03	0.00	0.00
8241	C00C07000	010309020101150101	1322		Aguinaldo	0.00	0.00	142,730.56	142,730.56	0.00	0.00
8241	C00C07000	010309020101150101	1344		Compensación por retabulación	0.00	0.00	450,192.00	450,192.00	0.00	0.00
8241	C00C07000	010309020101150101	1345		Gratificación	0.00	0.00	839,910.93	839,910.93	0.00	0.00
8241	C00C07000	010309020101150101	1346		Gratificación por convenio	0.00	0.00	3,000.00	3,000.00	0.00	0.00
8241	C00C07000	010309020101150101	1412		Aportaciones de servicio de salud	0.00	0.00	43,510.78	43,510.78	0.00	0.00
8241	C00C07000	010309020101150101	1413		Aportaciones al fondo del sistema solidario de reparto	0.00	0.00	32,341.22	32,341.22	0.00	0.00
8241	C00C07000	010309020101150101	1414		Aportaciones del Sistema de Capitalización Individual	0.00	0.00	8,009.20	8,009.20	0.00	0.00
8241	C00C07000	010309020101150101	1415		Aportaciones para financiar los gastos generales de administración del ISSEMYM	0.00	0.00	3,788.94	3,788.94	0.00	0.00
8241	C00C07000	010309020101150101	1416		Aportaciones para riesgo de trabajo	0.00	0.00	17,858.38	17,858.38	0.00	0.00
8241	C00C07000	010309020101150101	1595		Despensa	0.00	0.00	6,850.00	6,850.00	0.00	0.00
8241	C00C07000	010309020101150101	1712		Estímulos por puntualidad y asistencia	0.00	0.00	4,000.00	4,000.00	0.00	0.00
8241	C00C07000	010309020101250102			Revision y emision de la reglamentacion municipal	0.00	0.00	146,817.80	146,817.80	0.00	0.00
8241	C00C07000	010309020101250102	1412		Aportaciones de servicio de salud	0.00	0.00	60,493.47	60,493.47	0.00	0.00
8241	C00C07000	010309020101250102	1413		Aportaciones al fondo del sistema solidario de reparto	0.00	0.00	44,886.16	44,886.16	0.00	0.00
8241	C00C07000	010309020101250102	1414		Aportaciones del Sistema de Capitalización Individual	0.00	0.00	11,191.32	11,191.32	0.00	0.00
8241	C00C07000	010309020101250102	1415		Aportaciones para financiar los gastos generales de administración del ISSEMYM	0.00	0.00	5,293.21	5,293.21	0.00	0.00
8241	C00C07000	010309020101250102	1416		Aportaciones para riesgo de trabajo	0.00	0.00	24,953.64	24,953.64	0.00	0.00
8241	D00109000				SECRETARIA DEL AYUNTAMIENTO Registro Civil	0.00	0.00	3,888,041.90	3,888,041.90	0.00	0.00
8241	D00109000	010801010301110101			Actualización del registro civil	0.00	0.00	328,370.00	328,370.00	0.00	0.00
8241	D00109000	010801010301110101	3362		Impresiones de documentos oficiales para la prestación de servicios públicos, identificación, formatos adminis	0.00	0.00	328,370.00	328,370.00	0.00	0.00
8241	D00109000	010801010301150101			Actualización del registro civil	0.00	0.00	3,280,349.63	3,280,349.63	0.00	0.00
8241	D00109000	010801010301150101	1131		Sueldo base	0.00	0.00	1,792,643.11	1,792,643.11	0.00	0.00
8241	D00109000	010801010301150101	1311		Prima por años de servicio	0.00	0.00	55,000.00	55,000.00	0.00	0.00
8241	D00109000	010801010301150101	1321		Prima vacacional	0.00	0.00	217,399.30	217,399.30	0.00	0.00
8241	D00109000	010801010301150101	1322		Aguinaldo	0.00	0.00	306,868.40	306,868.40	0.00	0.00
8241	D00109000	010801010301150101	1344		Compensación por retabulación	0.00	0.00	426,216.04	426,216.04	0.00	0.00
8241	D00109000	010801010301150101	1345		Gratificación	0.00	0.00	222,783.66	222,783.66	0.00	0.00
8241	D00109000	010801010301150101	1346		Gratificación por convenio	0.00	0.00	14,500.00	14,500.00	0.00	0.00
8241	D00109000	010801010301150101	1412		Aportaciones de servicio de salud	0.00	0.00	86,958.52	86,958.52	0.00	0.00
8241	D00109000	010801010301150101	1413		Aportaciones al fondo del sistema solidario de reparto	0.00	0.00	63,635.80	63,635.80	0.00	0.00
8241	D00109000	010801010301150101	1414		Aportaciones del Sistema de Capitalización Individual	0.00	0.00	12,719.50	12,719.50	0.00	0.00
8241	D00109000	010801010301150101	1415		Aportaciones para financiar los gastos generales de administración del ISSEMYM	0.00	0.00	7,459.40	7,459.40	0.00	0.00
8241	D00109000	010801010301150101	1416		Aportaciones para riesgo de trabajo	0.00	0.00	35,165.90	35,165.90	0.00	0.00
8241	D00109000	010801010301150101	1595		Despensa	0.00	0.00	31,000.00	31,000.00	0.00	0.00
8241	D00109000	010801010301150101	1712		Estímulos por puntualidad y asistencia	0.00	0.00	8,000.00	8,000.00	0.00	0.00
8241	D00109000	010801010301250102			Actualización del registro civil	0.00	0.00	279,322.27	279,322.27	0.00	0.00
8241	D00109000	010801010301250102	1412		Aportaciones de servicio de salud	0.00	0.00	116,832.47	116,832.47	0.00	0.00
8241	D00109000	010801010301250102	1413		Aportaciones al fondo del sistema solidario de reparto	0.00	0.00	86,689.63	86,689.63	0.00	0.00
8241	D00109000	010801010301250102	1414		Aportaciones del Sistema de Capitalización Individual	0.00	0.00	17,383.76	17,383.76	0.00	0.00
8241	D00109000	010801010301250102	1415		Aportaciones para financiar los gastos generales de administración del ISSEMYM	0.00	0.00	10,222.85	10,222.85	0.00	0.00
8241	D00109000	010801010301250102	1416		Aportaciones para riesgo de trabajo	0.00	0.00	48,193.56	48,193.56	0.00	0.00
8241	D00D00000				SECRETARIA DEL AYUNTAMIENTO SECRETARIA DE AYUNTAMIENTO	0.00	0.00	3,596,174.45	3,596,174.45	0.00	0.00
8241	D00D00000	010309020101110101			Revision y emision de la reglamentacion municipal	0.00	0.00	556,793.08	556,793.08	0.00	0.00
8241	D00D00000	010309020101110101	3331		Servicios informáticos	0.00	0.00	12,760.00	12,760.00	0.00	0.00
8241	D00D00000	010309020101110101	3363		Servicios de impresión de documentos oficiales	0.00	0.00	240,975.00	240,975.00	0.00	0.00
8241	D00D00000	010309020101110101	3391		Servicios profesionales	0.00	0.00	303,058.08	303,058.08	0.00	0.00
8241	D00D00000	010309020101150101			Revision y emision de la reglamentacion municipal	0.00	0.00	359.00	359.00	0.00	0.00
8241	D00D00000	010309020101150101	2111		Materiales y útiles de oficina	0.00	0.00	359.00	359.00	0.00	0.00

Tenancingo
Estado de México
2022-2024

Cuenta Pública 2022
Balanza de Comprobacion Detallada
(Cifras en Pesos)

MUNICIPIO TENANCINGO 0058 **DEL 1 DE ENERO AL 31 DE DICIEMBRE DE 2022**

Cuenta (3)					Nombre de la Cuenta	Saldo Inicial (5)		Movimientos del Ejercicio (6)		Saldo Final (7)	
Cta	Scta	Sscta	Ssscta	Sssscta		Debe	Haber	Debe	Haber	Debe	Haber
8241	D00D00000	01050206030115010l			Control del patrimonio y normatividad	0.00	0.00	2,824,181.29	2,824,181.29	0.00	0.00
8241	D00D00000	01050206030115010l	1131		Sueldo base	0.00	0.00	1,494,873.69	1,494,873.69	0.00	0.00
8241	D00D00000	01050206030115010l	1311		Prima por años de servicio	0.00	0.00	15,290.00	15,290.00	0.00	0.00
8241	D00D00000	01050206030115010l	1321		Prima vacacional	0.00	0.00	187,990.89	187,990.89	0.00	0.00
8241	D00D00000	01050206030115010l	1322		Aguinaldo	0.00	0.00	185,782.59	185,782.59	0.00	0.00
8241	D00D00000	01050206030115010l	1344		Compensación por retabulación	0.00	0.00	665,185.52	665,185.52	0.00	0.00
8241	D00D00000	01050206030115010l	1345		Gratificación	0.00	0.00	32,166.72	32,166.72	0.00	0.00
8241	D00D00000	01050206030115010l	1346		Gratificación por convenio	0.00	0.00	3,000.00	3,000.00	0.00	0.00
8241	D00D00000	01050206030115010l	1412		Aportaciones de servicio de salud	0.00	0.00	64,744.30	64,744.30	0.00	0.00
8241	D00D00000	01050206030115010l	1413		Aportaciones al fondo del sistema solidario de reparto	0.00	0.00	48,127.16	48,127.16	0.00	0.00
8241	D00D00000	01050206030115010l	1414		Aportaciones del Sistema de Capitalización Individual	0.00	0.00	11,395.76	11,395.76	0.00	0.00
8241	D00D00000	01050206030115010l	1415		Aportaciones para financiar los gastos generales de administración del ISSEMYM	0.00	0.00	5,644.66	5,644.66	0.00	0.00
8241	D00D00000	01050206030115010l	1416		Aportaciones para riesgo de trabajo	0.00	0.00	26,568.00	26,568.00	0.00	0.00
8241	D00D00000	01050206030115010l	1595		Despensa	0.00	0.00	6,850.00	6,850.00	0.00	0.00
8241	D00D00000	01050206030115010l	1712		Estímulos por puntualidad y asistencia	0.00	0.00	76,562.00	76,562.00	0.00	0.00
8241	D00D00000	01050206030125010l			Control del patrimonio y normatividad	0.00	0.00	214,841.08	214,841.08	0.00	0.00
8241	D00D00000	01050206030125010l	1412		Aportaciones de servicio de salud	0.00	0.00	88,816.40	88,816.40	0.00	0.00
8241	D00D00000	01050206030125010l	1413		Aportaciones al fondo del sistema solidario de reparto	0.00	0.00	65,901.71	65,901.71	0.00	0.00
8241	D00D00000	01050206030125010l	1414		Aportaciones del Sistema de Capitalización Individual	0.00	0.00	15,714.64	15,714.64	0.00	0.00
8241	D00D00000	01050206030125010l	1415		Aportaciones para financiar los gastos generales de administración del ISSEMYM	0.00	0.00	7,771.43	7,771.43	0.00	0.00
8241	D00D00000	01050206030125010l	1416		Aportaciones para riesgo de trabajo	0.00	0.00	36,636.90	36,636.90	0.00	0.00
8241	E00120000				ADMINISTRACIÓN Administración y Desarrollo de Personal	0.00	0.00	15,039,073.01	15,039,073.01	0.00	0.00
8241	E00120000	01050206010111010l			Administración de personal	0.00	0.00	7,136,463.97	7,136,463.97	0.00	0.00
8241	E00120000	01050206010111010l	1131		Sueldo base	0.00	0.00	5,849,890.05	5,849,890.05	0.00	0.00
8241	E00120000	01050206010111010l	2121		Material y útiles de imprenta y reproducción	0.00	0.00	31,149.95	31,149.95	0.00	0.00
8241	E00120000	01050206010111010l	2161		Material para identificación y registro	0.00	0.00	35,683.97	35,683.97	0.00	0.00
8241	E00120000	01050206010111010l	3341		Capacitación	0.00	0.00	36,540.00	36,540.00	0.00	0.00
8241	E00120000	01050206010111010l	3591		Servicios de fumigación	0.00	0.00	1,183,200.00	1,183,200.00	0.00	0.00
8241	E00120000	01050206010115010l			Administración de personal	0.00	0.00	7,043,320.99	7,043,320.99	0.00	0.00
8241	E00120000	01050206010115010l	1311		Prima por años de servicio	0.00	0.00	117,920.00	117,920.00	0.00	0.00
8241	E00120000	01050206010115010l	1321		Prima vacacional	0.00	0.00	720,755.44	720,755.44	0.00	0.00
8241	E00120000	01050206010115010l	1322		Aguinaldo	0.00	0.00	762,592.57	762,592.57	0.00	0.00
8241	E00120000	01050206010115010l	1344		Compensación por retabulación	0.00	0.00	2,485,113.05	2,485,113.05	0.00	0.00
8241	E00120000	01050206010115010l	1345		Gratificación	0.00	0.00	1,945,737.80	1,945,737.80	0.00	0.00
8241	E00120000	01050206010115010l	1346		Gratificación por convenio	0.00	0.00	36,050.00	36,050.00	0.00	0.00
8241	E00120000	01050206010115010l	1412		Aportaciones de servicio de salud	0.00	0.00	274,312.45	274,312.45	0.00	0.00
8241	E00120000	01050206010115010l	1413		Aportaciones al fondo del sistema solidario de reparto	0.00	0.00	206,367.32	206,367.32	0.00	0.00
8241	E00120000	01050206010115010l	1414		Aportaciones del Sistema de Capitalización Individual	0.00	0.00	41,895.43	41,895.43	0.00	0.00
8241	E00120000	01050206010115010l	1415		Aportaciones para financiar los gastos generales de administración del ISSEMYM	0.00	0.00	23,141.15	23,141.15	0.00	0.00
8241	E00120000	01050206010115010l	1416		Aportaciones para riesgo de trabajo	0.00	0.00	111,623.30	111,623.30	0.00	0.00
8241	E00120000	01050206010115010l	1595		Despensa	0.00	0.00	76,850.00	76,850.00	0.00	0.00
8241	E00120000	01050206010115010l	1712		Estímulos por puntualidad y asistencia	0.00	0.00	201,672.42	201,672.42	0.00	0.00
8241	E00120000	01050206010115010l	2141		Materiales y útiles para el procesamiento en equipos y bienes informáticos	0.00	0.00	39,290.06	39,290.06	0.00	0.00
8241	E00120000	01050206010125010l			Administración de personal	0.00	0.00	859,288.05	859,288.05	0.00	0.00
8241	E00120000	01050206010125010l	1412		Aportaciones de servicio de salud	0.00	0.00	357,932.72	357,932.72	0.00	0.00
8241	E00120000	01050206010125010l	1413		Aportaciones al fondo del sistema solidario de reparto	0.00	0.00	265,586.21	265,586.21	0.00	0.00
8241	E00120000	01050206010125010l	1414		Aportaciones del Sistema de Capitalización Individual	0.00	0.00	56,803.19	56,803.19	0.00	0.00
8241	E00120000	01050206010125010l	1415		Aportaciones para financiar los gastos generales de administración del ISSEMYM	0.00	0.00	31,319.03	31,319.03	0.00	0.00
8241	E00120000	01050206010125010l	1416		Aportaciones para riesgo de trabajo	0.00	0.00	147,646.90	147,646.90	0.00	0.00
8241	E00121000				ADMINISTRACIÓN Recursos Materiales	0.00	0.00	5,018,413.03	5,018,413.03	0.00	0.00
8241	E00121000	01050206020111010l			Adquisiciones y servicios	0.00	0.00	3,584,757.14	3,584,757.14	0.00	0.00
8241	E00121000	01050206020111010l	2112		Enseres de oficina	0.00	0.00	4,455.54	4,455.54	0.00	0.00
8241	E00121000	01050206020111010l	2161		Material y enseres de limpieza	0.00	0.00	379,209.80	379,209.80	0.00	0.00
8241	E00121000	01050206020111010l	2211		Productos alimenticios para personas	0.00	0.00	22,598.87	22,598.87	0.00	0.00
8241	E00121000	01050206020111010l	2231		Utensilios para el servicio de alimentación	0.00	0.00	4,570.39	4,570.39	0.00	0.00
8241	E00121000	01050206020111010l	2431		Cal, yeso y productos de yeso	0.00	0.00	20,280.05	20,280.05	0.00	0.00
8241	E00121000	01050206020111010l	2461		Material eléctrico y electrónico	0.00	0.00	340,367.70	340,367.70	0.00	0.00

Tenancingo
Estado de México
2022-2024

Cuenta Pública 2022
Balanza de Comprobacion Detallada
(Cifras en Pesos)

MUNICIPIO TENANCINGO 0058 **DEL 1 DE ENERO AL 31 DE DICIEMBRE DE 2022**

Cuenta (3)					Nombre de la Cuenta	Saldo Inicial (5)		Movimientos del Ejercicio (6)		Saldo Final (7)	
Cta	Scta	Sscta	Ssscta	Sssscta		Debe	Haber	Debe	Haber	Debe	Haber
8241	E00121000	0105020602011101 01	2491		Materiales de construcción	0.00	0.00	150,765.99	150,765.99	0.00	0.00
8241	E00121000	0105020602011101 01	2492		Estructuras y manufacturas para todo tipo de construcción	0.00	0.00	7,315.60	7,315.60	0.00	0.00
8241	E00121000	0105020602011101 01	2721		Prendas de seguridad y protección personal	0.00	0.00	224.98	224.98	0.00	0.00
8241	E00121000	0105020602011101 01	2911		Refacciones, accesorios y herramientas	0.00	0.00	41,475.72	41,475.72	0.00	0.00
8241	E00121000	0105020602011101 01	2941		Refacciones y accesorios para equipo de cómputo	0.00	0.00	5,072.00	5,072.00	0.00	0.00
8241	E00121000	0105020602011101 01	2961		Refacciones y accesorios menores para equipo de transporte	0.00	0.00	52,942.34	52,942.34	0.00	0.00
8241	E00121000	0105020602011101 01	3141		Servicio de telefonía convencional	0.00	0.00	238,440.00	238,440.00	0.00	0.00
8241	E00121000	0105020602011101 01	3211		Arrendamiento de terrenos	0.00	0.00	302,996.92	302,996.92	0.00	0.00
8241	E00121000	0105020602011101 01	3221		Arrendamiento de edificios y locales	0.00	0.00	516,471.26	516,471.26	0.00	0.00
8241	E00121000	0105020602011101 01	3231		Arrendamiento de equipo y bienes informáticos	0.00	0.00	142,307.15	142,307.15	0.00	0.00
8241	E00121000	0105020602011101 01	3362		Impresiones de documentos oficiales para la prestación de servicios públicos, identificación, formatos adminis	0.00	0.00	3,782.40	3,782.40	0.00	0.00
8241	E00121000	0105020602011101 01	3391		Servicios profesionales	0.00	0.00	830,151.01	830,151.01	0.00	0.00
8241	E00121000	0105020602011101 01	3511		Reparación y mantenimiento de inmuebles	0.00	0.00	334,931.07	334,931.07	0.00	0.00
8241	E00121000	0105020602011101 01	3551		Reparación y mantenimiento de vehículos terrestres, aéreos y lacustres	0.00	0.00	140,470.28	140,470.28	0.00	0.00
8241	E00121000	0105020602011101 01	3811		Gastos de ceremonial	0.00	0.00	10,941.01	10,941.01	0.00	0.00
8241	E00121000	0105020602011101 01	3922		Otros impuestos y derechos	0.00	0.00	5,694.00	5,694.00	0.00	0.00
8241	E00121000	0105020602011101 01	3992		Gastos de servicios menores	0.00	0.00	29,293.06	29,293.06	0.00	0.00
8241	E00121000	0105020602011501 01			Adquisiciones y servicios	0.00	0.00	1,433,655.89	1,433,655.89	0.00	0.00
8241	E00121000	0105020602011501 01	2111		Materiales y útiles de oficina	0.00	0.00	445,259.63	445,259.63	0.00	0.00
8241	E00121000	0105020602011501 01	2141		Materiales y útiles para el procesamiento en equipos y bienes informáticos	0.00	0.00	40,953.32	40,953.32	0.00	0.00
8241	E00121000	0105020602011501 01	2471		Artículos metálicos para la construcción	0.00	0.00	3,742.93	3,742.93	0.00	0.00
8241	E00121000	0105020602011501 01	2541		Materiales, accesorios y suministros médicos	0.00	0.00	8,389.35	8,389.35	0.00	0.00
8241	E00121000	0105020602011501 01	2611		Combustibles, lubricantes y aditivos	0.00	0.00	98,288.36	98,288.36	0.00	0.00
8241	E00121000	0105020602011501 01	2711		Vestuario y uniformes	0.00	0.00	213,749.20	213,749.20	0.00	0.00
8241	E00121000	0105020602011501 01	3111		Servicio de energía eléctrica	0.00	0.00	623,273.10	623,273.10	0.00	0.00
8241	F00123000				DESARROLLO URBANO Y OBRAS PUBLICAS Desarrollo Urbano	0.00	0.00	3,933,842.21	3,933,842.21	0.00	0.00
8241	F00123000	0103080102011501 01			Planeación integral y concertada	0.00	0.00	3,681,692.84	3,681,692.84	0.00	0.00
8241	F00123000	0103080102011501 01	1131		Sueldo base	0.00	0.00	1,600,660.98	1,600,660.98	0.00	0.00
8241	F00123000	0103080102011501 01	1311		Prima por años de servicio	0.00	0.00	39,600.00	39,600.00	0.00	0.00
8241	F00123000	0103080102011501 01	1321		Prima vacacional	0.00	0.00	207,226.83	207,226.83	0.00	0.00
8241	F00123000	0103080102011501 01	1322		Aguinaldo	0.00	0.00	231,634.58	231,634.58	0.00	0.00
8241	F00123000	0103080102011501 01	1344		Compensación por retabulación	0.00	0.00	334,466.74	334,466.74	0.00	0.00
8241	F00123000	0103080102011501 01	1345		Gratificación	0.00	0.00	999,616.39	999,616.39	0.00	0.00
8241	F00123000	0103080102011501 01	1346		Gratificación por convenio	0.00	0.00	12,250.00	12,250.00	0.00	0.00
8241	F00123000	0103080102011501 01	1412		Aportaciones de servicio de salud	0.00	0.00	74,340.60	74,340.60	0.00	0.00
8241	F00123000	0103080102011501 01	1413		Aportaciones al fondo del sistema solidario de reparto	0.00	0.00	55,276.75	55,276.75	0.00	0.00
8241	F00123000	0103080102011501 01	1414		Aportaciones del Sistema de Capitalización Individual	0.00	0.00	11,336.15	11,336.15	0.00	0.00
8241	F00123000	0103080102011501 01	1415		Aportaciones para financiar los gastos generales de administración del ISSEMYM	0.00	0.00	6,465.46	6,465.46	0.00	0.00
8241	F00123000	0103080102011501 01	1416		Aportaciones para riesgo de trabajo	0.00	0.00	30,480.36	30,480.36	0.00	0.00
8241	F00123000	0103080102011501 01	1595		Despensa	0.00	0.00	28,900.00	28,900.00	0.00	0.00
8241	F00123000	0103080102011501 01	1712		Estímulos por puntualidad y asistencia	0.00	0.00	49,438.00	49,438.00	0.00	0.00
8241	F00123000	0103080102012501 02			Planeación integral y concertada	0.00	0.00	252,149.37	252,149.37	0.00	0.00
8241	F00123000	0103080102012501 02	1412		Aportaciones de servicio de salud	0.00	0.00	105,210.37	105,210.37	0.00	0.00
8241	F00123000	0103080102012501 02	1413		Aportaciones al fondo del sistema solidario de reparto	0.00	0.00	78,066.23	78,066.23	0.00	0.00
8241	F00123000	0103080102012501 02	1414		Aportaciones del Sistema de Capitalización Individual	0.00	0.00	16,267.44	16,267.44	0.00	0.00
8241	F00123000	0103080102012501 02	1415		Aportaciones para financiar los gastos generales de administración del ISSEMYM	0.00	0.00	9,205.86	9,205.86	0.00	0.00
8241	F00123000	0103080102012501 02	1416		Aportaciones para riesgo de trabajo	0.00	0.00	43,399.47	43,399.47	0.00	0.00
8241	F00124000				DESARROLLO URBANO Y OBRAS PUBLICAS Obras Públicas	0.00	0.00	8,955,992.43	8,955,992.43	0.00	0.00
8241	F00124000	0103080102011501 01			Planeación integral y concertada	0.00	0.00	724,036.67	724,036.67	0.00	0.00
8241	F00124000	0103080102011501 01	2611		Combustibles, lubricantes y aditivos	0.00	0.00	724,036.67	724,036.67	0.00	0.00
8241	F00124000	0202010102021101 01			Participación comunitaria para el mejoramiento urbano	0.00	0.00	839,379.04	839,379.04	0.00	0.00
8241	F00124000	0202010102021101 01	2911		Refacciones, accesorios y herramientas	0.00	0.00	49,894.27	49,894.27	0.00	0.00
8241	F00124000	0202010102021101 01	2961		Refacciones y accesorios menores para equipo de transporte	0.00	0.00	22,273.58	22,273.58	0.00	0.00
8241	F00124000	0202010102021101 01	3231		Arrendamiento de equipo y bienes informáticos	0.00	0.00	7,893.53	7,893.53	0.00	0.00
8241	F00124000	0202010102021101 01	3511		Reparación y mantenimiento de inmuebles	0.00	0.00	3,123.63	3,123.63	0.00	0.00
8241	F00124000	0202010102021101 01	3551		Reparación y mantenimiento de vehículos terrestres, aéreos y lacustres	0.00	0.00	43,408.36	43,408.36	0.00	0.00

Tenancingo
Estado de México
2022 • 2024

Cuenta Pública 2022
Balanza de Comprobacion Detallada
(Cifras en Pesos)

MUNICIPIO TENANCINGO 0058 **DEL 1 DE ENERO AL 31 DE DICIEMBRE DE 2022**

Cuenta (3)					Nombre de la Cuenta	Saldo Inicial (6)		Movimientos del Ejercicio (6)		Saldo Final (7)	
Cta	Scta	Sscta	Ssscta	Sssscta		Debe	Haber	Debe	Haber	Debe	Haber
8241	F00124000	020201010202110101	3571		Reparación, instalación y mantenimiento de maquinaria, equipo industrial y diverso	0.00	0.00	712,785.67	712,785.67	0.00	0.00
8241	F00124000	020201010202150101			Participación comunitaria para el mejoramiento urbano	0.00	0.00	63,668.21	63,668.21	0.00	0.00
8241	F00124000	020201010202150101	2611		Combustibles, lubricantes y aditivos	0.00	0.00	63,668.21	63,668.21	0.00	0.00
8241	F00124000	020201010503150101			Control y supervisión de obras públicas	0.00	0.00	6,833,984.28	6,833,984.28	0.00	0.00
8241	F00124000	020201010503150101	1131		Sueldo base	0.00	0.00	3,426,033.62	3,426,033.62	0.00	0.00
8241	F00124000	020201010503150101	1311		Prima por años de servicio	0.00	0.00	61,600.00	61,600.00	0.00	0.00
8241	F00124000	020201010503150101	1321		Prima vacacional	0.00	0.00	410,063.87	410,063.87	0.00	0.00
8241	F00124000	020201010503150101	1322		Aguinaldo	0.00	0.00	413,933.43	413,933.43	0.00	0.00
8241	F00124000	020201010503150101	1344		Compensación por retabulación	0.00	0.00	1,333,701.22	1,333,701.22	0.00	0.00
8241	F00124000	020201010503150101	1345		Gratificación	0.00	0.00	684,190.38	684,190.38	0.00	0.00
8241	F00124000	020201010503150101	1346		Gratificación por convenio	0.00	0.00	16,200.00	16,200.00	0.00	0.00
8241	F00124000	020201010503150101	1412		Aportaciones de servicio de salud	0.00	0.00	156,170.43	156,170.43	0.00	0.00
8241	F00124000	020201010503150101	1413		Aportaciones al fondo del sistema solidario de reparto	0.00	0.00	117,826.73	117,826.73	0.00	0.00
8241	F00124000	020201010503150101	1414		Aportaciones del Sistema de Capitalización Individual	0.00	0.00	22,848.25	22,848.25	0.00	0.00
8241	F00124000	020201010503150101	1415		Aportaciones para financiar los gastos generales de administración del ISSEMYM	0.00	0.00	13,343.23	13,343.23	0.00	0.00
8241	F00124000	020201010503150101	1416		Aportaciones para riesgo de trabajo	0.00	0.00	63,220.78	63,220.78	0.00	0.00
8241	F00124000	020201010503150101	1595		Despensa	0.00	0.00	33,050.00	33,050.00	0.00	0.00
8241	F00124000	020201010503150101	1712		Estímulos por puntualidad y asistencia	0.00	0.00	79,802.34	79,802.34	0.00	0.00
8241	F00124000	020201010503250102			Control y supervisión de obras públicas	0.00	0.00	494,924.23	494,924.23	0.00	0.00
8241	F00124000	020201010503250102	1412		Aportaciones de servicio de salud	0.00	0.00	207,324.00	207,324.00	0.00	0.00
8241	F00124000	020201010503250102	1413		Aportaciones al fondo del sistema solidario de reparto	0.00	0.00	153,834.05	153,834.05	0.00	0.00
8241	F00124000	020201010503250102	1414		Aportaciones del Sistema de Capitalización Individual	0.00	0.00	30,104.17	30,104.17	0.00	0.00
8241	F00124000	020201010503250102	1415		Aportaciones para financiar los gastos generales de administración del ISSEMYM	0.00	0.00	18,140.87	18,140.87	0.00	0.00
8241	F00124000	020201010503250102	1416		Aportaciones para riesgo de trabajo	0.00	0.00	85,521.14	85,521.14	0.00	0.00
8241	G00160000				ECOLOGÍA Prevención y Control Ambiental	0.00	0.00	7,531,469.53	7,531,469.53	0.00	0.00
8241	G00160000	020104010301250102			Concertación y participación ciudadana para la protección del ambiente	0.00	0.00	6,949,285.92	6,949,285.92	0.00	0.00
8241	G00160000	020104010301250102	3132		Servicio de cloración de agua	0.00	0.00	723,576.15	723,576.15	0.00	0.00
8241	G00160000	020104010301250102	3211		Arrendamiento de terrenos	0.00	0.00	6,225,709.77	6,225,709.77	0.00	0.00
8241	G00160000	020104010302150101			Promoción de la cultura ambiental	0.00	0.00	582,183.61	582,183.61	0.00	0.00
8241	G00160000	020104010302150101	3132		Servicio de cloración de agua	0.00	0.00	582,183.61	582,183.61	0.00	0.00
8241	H00126000				SERVICIOS PUBLICOS Limpia	0.00	0.00	23,535,303.21	23,535,303.21	0.00	0.00
8241	H00126000	020101010101110101			Manejo integral de residuos sólidos	0.00	0.00	2,089,529.96	2,089,529.96	0.00	0.00
8241	H00126000	020101010101110101	2161		Material y enseres de limpieza	0.00	0.00	96,030.00	96,030.00	0.00	0.00
8241	H00126000	020101010101110101	2721		Prendas de seguridad y protección personal	0.00	0.00	68,600.00	68,600.00	0.00	0.00
8241	H00126000	020101010101110101	2961		Refacciones y accesorios menores para equipo de transporte	0.00	0.00	208,129.85	208,129.85	0.00	0.00
8241	H00126000	020101010101110101	3261		Arrendamiento de maquinaria y equipo	0.00	0.00	570,720.00	570,720.00	0.00	0.00
8241	H00126000	020101010101110101	3551		Reparación y mantenimiento de vehículos terrestres, aéreos y lacustres	0.00	0.00	1,108,493.95	1,108,493.95	0.00	0.00
8241	H00126000	020101010101110101	3571		Reparación, instalación y mantenimiento de maquinaria, equipo industrial y diverso	0.00	0.00	37,556.16	37,556.16	0.00	0.00
8241	H00126000	020101010101150101			Manejo integral de residuos sólidos	0.00	0.00	375,458.78	375,458.78	0.00	0.00
8241	H00126000	020101010101150101	2611		Combustibles, lubricantes y aditivos	0.00	0.00	375,458.78	375,458.78	0.00	0.00
8241	H00126000	020101010101250102			Manejo integral de residuos sólidos	0.00	0.00	4,392,121.11	4,392,121.11	0.00	0.00
8241	H00126000	020101010101250102	2611		Combustibles, lubricantes y aditivos	0.00	0.00	3,537,684.72	3,537,684.72	0.00	0.00
8241	H00126000	020101010101250102	3551		Reparación y mantenimiento de vehículos terrestres, aéreos y lacustres	0.00	0.00	854,436.39	854,436.39	0.00	0.00
8241	H00126000	020101010102150101			Coordinación para servicios de limpia y recolección de desechos sólidos	0.00	0.00	15,376,088.56	15,376,088.56	0.00	0.00
8241	H00126000	020101010102150101	1131		Sueldo base	0.00	0.00	8,527,047.68	8,527,047.68	0.00	0.00
8241	H00126000	020101010102150101	1311		Prima por años de servicio	0.00	0.00	261,690.00	261,690.00	0.00	0.00
8241	H00126000	020101010102150101	1321		Prima vacacional	0.00	0.00	1,045,352.44	1,045,352.44	0.00	0.00
8241	H00126000	020101010102150101	1322		Aguinaldo	0.00	0.00	1,209,828.92	1,209,828.92	0.00	0.00
8241	H00126000	020101010102150101	1331		Remuneraciones por horas extraordinarias	0.00	0.00	589,045.38	589,045.38	0.00	0.00
8241	H00126000	020101010102150101	1344		Compensación por retabulación	0.00	0.00	950,298.20	950,298.20	0.00	0.00
8241	H00126000	020101010102150101	1345		Gratificación	0.00	0.00	1,523,772.26	1,523,772.26	0.00	0.00
8241	H00126000	020101010102150101	1346		Gratificación por convenio	0.00	0.00	87,800.00	87,800.00	0.00	0.00
8241	H00126000	020101010102150101	1412		Aportaciones de servicio de salud	0.00	0.00	405,791.36	405,791.36	0.00	0.00
8241	H00126000	020101010102150101	1413		Aportaciones al fondo del sistema solidario de reparto	0.00	0.00	298,753.11	298,753.11	0.00	0.00
8241	H00126000	020101010102150101	1414		Aportaciones del Sistema de Capitalización Individual	0.00	0.00	54,523.44	54,523.44	0.00	0.00
8241	H00126000	020101010102150101	1415		Aportaciones para financiar los gastos generales de administración del ISSEMYM	0.00	0.00	34,321.20	34,321.20	0.00	0.00
8241	H00126000	020101010102150101	1416		Aportaciones para riesgo de trabajo	0.00	0.00	161,376.57	161,376.57	0.00	0.00

Tenancingo
Estado de México
2022 • 2024

Cuenta Pública 2022
Balanza de Comprobacion Detallada
(Cifras en Pesos)

MUNICIPIO TENANCINGO 0058 **DEL 1 DE ENERO AL 31 DE DICIEMBRE DE 2022**

Cuenta (3)					Nombre de la Cuenta	Saldo Inicial (5)		Movimientos del Ejercicio (6)		Saldo Final (7)	
Cta	Scta	Sscta	Ssscta	Sssscta		Debe	Haber	Debe	Haber	Debe	Haber
8241	H00126000	020101010102150101	1531		Prima por jubilación	0.00	0.00	8,500.00	8,500.00	0.00	0.00
8241	H00126000	020101010102150101	1595		Despensa	0.00	0.00	160,550.00	160,550.00	0.00	0.00
8241	H00126000	020101010102150101	1712		Estímulos por puntualidad y asistencia	0.00	0.00	57,438.00	57,438.00	0.00	0.00
8241	H00126000	020101010102250102			Coordinación para servicios de limpia y recolección de desechos sólidos	0.00	0.00	1,302,104.80	1,302,104.80	0.00	0.00
8241	H00126000	020101010102250102	1412		Aportaciones de servicio de salud	0.00	0.00	546,762.51	546,762.51	0.00	0.00
8241	H00126000	020101010102250102	1413		Aportaciones al fondo del sistema solidario de reparto	0.00	0.00	405,697.84	405,697.84	0.00	0.00
8241	H00126000	020101010102250102	1414		Aportaciones del Sistema de Capitalización Individual	0.00	0.00	76,263.86	76,263.86	0.00	0.00
8241	H00126000	020101010102250102	1415		Aportaciones para financiar los gastos generales de administración del ISSEMYM	0.00	0.00	47,841.22	47,841.22	0.00	0.00
8241	H00126000	020101010102250102	1416		Aportaciones para riesgo de trabajo	0.00	0.00	225,539.37	225,539.37	0.00	0.00
8241	H00127000				SERVICIOS PUBLICOS Alumbrado Público	0.00	0.00	21,848,544.89	21,848,544.89	0.00	0.00
8241	H00127000	020204010201110101			Alumbrado público	0.00	0.00	8,782,980.89	8,782,980.89	0.00	0.00
8241	H00127000	020204010201110101	2961		Refacciones y accesorios menores para equipo de transporte	0.00	0.00	19,720.00	19,720.00	0.00	0.00
8241	H00127000	020204010201110101	3112		Servicio de energía eléctrica para alumbrado público	0.00	0.00	8,754,796.67	8,754,796.67	0.00	0.00
8241	H00127000	020204010201110101	3551		Reparación y mantenimiento de vehículos terrestres, aéreos y lacustres	0.00	0.00	8,464.22	8,464.22	0.00	0.00
8241	H00127000	020204010201150101			Alumbrado público	0.00	0.00	1,173,698.53	1,173,698.53	0.00	0.00
8241	H00127000	020204010201150101	1131		Sueldo base	0.00	0.00	621,906.29	621,906.29	0.00	0.00
8241	H00127000	020204010201150101	1311		Prima por años de servicio	0.00	0.00	2,640.00	2,640.00	0.00	0.00
8241	H00127000	020204010201150101	1321		Prima vacacional	0.00	0.00	76,476.88	76,476.88	0.00	0.00
8241	H00127000	020204010201150101	1322		Aguinaldo	0.00	0.00	77,765.67	77,765.67	0.00	0.00
8241	H00127000	020204010201150101	1344		Compensación por retabulación	0.00	0.00	130,531.68	130,531.68	0.00	0.00
8241	H00127000	020204010201150101	1345		Gratificación	0.00	0.00	28,800.00	28,800.00	0.00	0.00
8241	H00127000	020204010201150101	1346		Gratificación por convenio	0.00	0.00	3,000.00	3,000.00	0.00	0.00
8241	H00127000	020204010201150101	1412		Aportaciones de servicio de salud	0.00	0.00	24,246.50	24,246.50	0.00	0.00
8241	H00127000	020204010201150101	1413		Aportaciones al fondo del sistema solidario de reparto	0.00	0.00	17,990.96	17,990.96	0.00	0.00
8241	H00127000	020204010201150101	1414		Aportaciones del Sistema de Capitalización Individual	0.00	0.00	1,867.42	1,867.42	0.00	0.00
8241	H00127000	020204010201150101	1415		Aportaciones para financiar los gastos generales de administración del ISSEMYM	0.00	0.00	2,121.50	2,121.50	0.00	0.00
8241	H00127000	020204010201150101	1416		Aportaciones para riesgo de trabajo	0.00	0.00	10,001.63	10,001.63	0.00	0.00
8241	H00127000	020204010201150101	1595		Despensa	0.00	0.00	6,850.00	6,850.00	0.00	0.00
8241	H00127000	020204010201150101	2611		Combustibles, lubricantes y aditivos	0.00	0.00	169,500.00	169,500.00	0.00	0.00
8241	H00127000	020204010201250102			Alumbrado público	0.00	0.00	11,891,865.47	11,891,865.47	0.00	0.00
8241	H00127000	020204010201250102	1412		Aportaciones de servicio de salud	0.00	0.00	37,421.53	37,421.53	0.00	0.00
8241	H00127000	020204010201250102	1413		Aportaciones al fondo del sistema solidario de reparto	0.00	0.00	27,766.76	27,766.76	0.00	0.00
8241	H00127000	020204010201250102	1414		Aportaciones del Sistema de Capitalización Individual	0.00	0.00	2,844.12	2,844.12	0.00	0.00
8241	H00127000	020204010201250102	1415		Aportaciones para financiar los gastos generales de administración del ISSEMYM	0.00	0.00	3,274.31	3,274.31	0.00	0.00
8241	H00127000	020204010201250102	1416		Aportaciones para riesgo de trabajo	0.00	0.00	15,436.36	15,436.36	0.00	0.00
8241	H00127000	020204010201250102	3112		Servicio de energía eléctrica para alumbrado público	0.00	0.00	11,805,122.39	11,805,122.39	0.00	0.00
8241	H00128000				SERVICIOS PUBLICOS Parques y Jardines	0.00	0.00	5,540,301.04	5,540,301.04	0.00	0.00
8241	H00128000	020206010301110101			Coordinación para la conservación de parques y jardines	0.00	0.00	17,264.44	17,264.44	0.00	0.00
8241	H00128000	020206010301110101	2911		Refacciones, accesorios y herramientas	0.00	0.00	5,316.44	5,316.44	0.00	0.00
8241	H00128000	020206010301110101	3551		Reparación y mantenimiento de vehículos terrestres, aéreos y lacustres	0.00	0.00	11,948.00	11,948.00	0.00	0.00
8241	H00128000	020206010301150101			Coordinación para la conservación de parques y jardines	0.00	0.00	5,144,344.01	5,144,344.01	0.00	0.00
8241	H00128000	020206010301150101	1131		Sueldo base	0.00	0.00	2,420,029.94	2,420,029.94	0.00	0.00
8241	H00128000	020206010301150101	1311		Prima por años de servicio	0.00	0.00	80,190.00	80,190.00	0.00	0.00
8241	H00128000	020206010301150101	1321		Prima vacacional	0.00	0.00	328,937.71	328,937.71	0.00	0.00
8241	H00128000	020206010301150101	1322		Aguinaldo	0.00	0.00	376,631.38	376,631.38	0.00	0.00
8241	H00128000	020206010301150101	1331		Remuneraciones por horas extraordinarias	0.00	0.00	23,340.00	23,340.00	0.00	0.00
8241	H00128000	020206010301150101	1344		Compensación por retabulación	0.00	0.00	585,803.00	585,803.00	0.00	0.00
8241	H00128000	020206010301150101	1345		Gratificación	0.00	0.00	789,041.11	789,041.11	0.00	0.00
8241	H00128000	020206010301150101	1346		Gratificación por convenio	0.00	0.00	23,400.00	23,400.00	0.00	0.00
8241	H00128000	020206010301150101	1412		Aportaciones de servicio de salud	0.00	0.00	118,050.70	118,050.70	0.00	0.00
8241	H00128000	020206010301150101	1413		Aportaciones al fondo del sistema solidario de reparto	0.00	0.00	87,195.61	87,195.61	0.00	0.00
8241	H00128000	020206010301150101	1414		Aportaciones del Sistema de Capitalización Individual	0.00	0.00	14,506.88	14,506.88	0.00	0.00
8241	H00128000	020206010301150101	1415		Aportaciones para financiar los gastos generales de administración del ISSEMYM	0.00	0.00	10,282.49	10,282.49	0.00	0.00
8241	H00128000	020206010301150101	1416		Aportaciones para riesgo de trabajo	0.00	0.00	48,474.68	48,474.68	0.00	0.00
8241	H00128000	020206010301150101	1595		Despensa	0.00	0.00	46,350.00	46,350.00	0.00	0.00
8241	H00128000	020206010301150101	1712		Estímulos por puntualidad y asistencia	0.00	0.00	44,527.00	44,527.00	0.00	0.00
8241	H00128000	020206010301150101	2491		Materiales de construcción	0.00	0.00	7,625.32	7,625.32	0.00	0.00

Tenancingo
Estado de México
2022 • 2024

Cuenta Pública 2022
Balanza de Comprobacion Detallada
(Cifras en Pesos)

MUNICIPIO TENANCINGO 0058 **DEL 1 DE ENERO AL 31 DE DICIEMBRE DE 2022**

Cuenta (3)					Nombre de la Cuenta	Saldo Inicial (5)		Movimientos del Ejercicio (6)		Saldo Final (7)	
Cta	Scta	Sscta	Ssscta	Sssscta		Debe	Haber	Debe	Haber	Debe	Haber
8241	H00128000	020206010301150101	2611		Combustibles, lubricantes y aditivos	0.00	0.00	139,958.19	139,958.19	0.00	0.00
8241	H00128000	020206010301250102			Coordinación para la conservación de parques y jardines	0.00	0.00	378,692.59	378,692.59	0.00	0.00
8241	H00128000	020206010301250102	1412		Aportaciones de servicio de salud	0.00	0.00	159,754.00	159,754.00	0.00	0.00
8241	H00128000	020206010301250102	1413		Aportaciones al fondo del sistema solidario de reparto	0.00	0.00	118,537.00	118,537.00	0.00	0.00
8241	H00128000	020206010301250102	1414		Aportaciones del Sistema de Capitalización Individual	0.00	0.00	20,524.85	20,524.85	0.00	0.00
8241	H00128000	020206010301250102	1415		Aportaciones para financiar los gastos generales de administración del ISSEMYM	0.00	0.00	13,978.42	13,978.42	0.00	0.00
8241	H00128000	020206010301250102	1416		Aportaciones para riesgo de trabajo	0.00	0.00	65,898.32	65,898.32	0.00	0.00
8241	I01139000				Desarrollo Social Control Social	0.00	0.00	5,182,214.52	5,182,214.52	0.00	0.00
8241	I01139000	020202010101150101			Promoción a la participación comunitaria	0.00	0.00	4,887,497.64	4,887,497.64	0.00	0.00
8241	I01139000	020202010101150101	1131		Sueldo base	0.00	0.00	2,125,103.29	2,125,103.29	0.00	0.00
8241	I01139000	020202010101150101	1311		Prima por años de servicio	0.00	0.00	22,110.00	22,110.00	0.00	0.00
8241	I01139000	020202010101150101	1321		Prima vacacional	0.00	0.00	234,738.28	234,738.28	0.00	0.00
8241	I01139000	020202010101150101	1322		Aguinaldo	0.00	0.00	225,827.33	225,827.33	0.00	0.00
8241	I01139000	020202010101150101	1344		Compensación por retabulación	0.00	0.00	1,124,184.38	1,124,184.38	0.00	0.00
8241	I01139000	020202010101150101	1345		Gratificación	0.00	0.00	876,135.27	876,135.27	0.00	0.00
8241	I01139000	020202010101150101	1346		Gratificación por convenio	0.00	0.00	6,550.00	6,550.00	0.00	0.00
8241	I01139000	020202010101150101	1412		Aportaciones de servicio de salud	0.00	0.00	92,133.06	92,133.06	0.00	0.00
8241	I01139000	020202010101150101	1413		Aportaciones al fondo del sistema solidario de reparto	0.00	0.00	67,562.79	67,562.79	0.00	0.00
8241	I01139000	020202010101150101	1414		Aportaciones del Sistema de Capitalización Individual	0.00	0.00	16,845.38	16,845.38	0.00	0.00
8241	I01139000	020202010101150101	1415		Aportaciones para financiar los gastos generales de administración del ISSEMYM	0.00	0.00	7,967.35	7,967.35	0.00	0.00
8241	I01139000	020202010101150101	1416		Aportaciones para riesgo de trabajo	0.00	0.00	37,560.51	37,560.51	0.00	0.00
8241	I01139000	020202010101150101	1595		Despensa	0.00	0.00	10,200.00	10,200.00	0.00	0.00
8241	I01139000	020202010101150101	1712		Estímulos por puntualidad y asistencia	0.00	0.00	25,580.00	25,580.00	0.00	0.00
8241	I01139000	020202010101150101	2611		Combustibles, lubricantes y aditivos	0.00	0.00	15,000.00	15,000.00	0.00	0.00
8241	I01139000	020202010101250102			Promoción a la participación comunitaria	0.00	0.00	294,716.88	294,716.88	0.00	0.00
8241	I01139000	020202010101250102	1412		Aportaciones de servicio de salud	0.00	0.00	121,432.41	121,432.41	0.00	0.00
8241	I01139000	020202010101250102	1413		Aportaciones al fondo del sistema solidario de reparto	0.00	0.00	90,102.64	90,102.64	0.00	0.00
8241	I01139000	020202010101250102	1414		Aportaciones del Sistema de Capitalización Individual	0.00	0.00	22,465.14	22,465.14	0.00	0.00
8241	I01139000	020202010101250102	1415		Aportaciones para financiar los gastos generales de administración del ISSEMYM	0.00	0.00	10,625.45	10,625.45	0.00	0.00
8241	I01139000	020202010101250102	1416		Aportaciones para riesgo de trabajo	0.00	0.00	50,091.24	50,091.24	0.00	0.00
8241	I01143000				Desarrollo Social Atención a la Juventud	0.00	0.00	48,468.13	48,468.13	0.00	0.00
8241	I01143000	020608060102150101			Bienestar y orientación juvenil	0.00	0.00	44,584.93	44,584.93	0.00	0.00
8241	I01143000	020608060102150101	1131		Sueldo base	0.00	0.00	24,000.00	24,000.00	0.00	0.00
8241	I01143000	020608060102150101	1321		Prima vacacional	0.00	0.00	6,133.33	6,133.33	0.00	0.00
8241	I01143000	020608060102150101	1344		Compensación por retabulación	0.00	0.00	12,510.00	12,510.00	0.00	0.00
8241	I01143000	020608060102150101	1412		Aportaciones de servicio de salud	0.00	0.00	800.00	800.00	0.00	0.00
8241	I01143000	020608060102150101	1413		Aportaciones al fondo del sistema solidario de reparto	0.00	0.00	593.60	593.60	0.00	0.00
8241	I01143000	020608060102150101	1414		Aportaciones del Sistema de Capitalización Individual	0.00	0.00	148.00	148.00	0.00	0.00
8241	I01143000	020608060102150101	1415		Aportaciones para financiar los gastos generales de administración del ISSEMYM	0.00	0.00	70.00	70.00	0.00	0.00
8241	I01143000	020608060102150101	1416		Aportaciones para riesgo de trabajo	0.00	0.00	330.00	330.00	0.00	0.00
8241	I01143000	020608060102250102			Bienestar y orientación juvenil	0.00	0.00	3,883.20	3,883.20	0.00	0.00
8241	I01143000	020608060102250102	1412		Aportaciones de servicio de salud	0.00	0.00	1,600.00	1,600.00	0.00	0.00
8241	I01143000	020608060102250102	1413		Aportaciones al fondo del sistema solidario de reparto	0.00	0.00	1,187.20	1,187.20	0.00	0.00
8241	I01143000	020608060102250102	1414		Aportaciones del Sistema de Capitalización Individual	0.00	0.00	296.00	296.00	0.00	0.00
8241	I01143000	020608060102250102	1415		Aportaciones para financiar los gastos generales de administración del ISSEMYM	0.00	0.00	140.00	140.00	0.00	0.00
8241	I01143000	020608060102250102	1416		Aportaciones para riesgo de trabajo	0.00	0.00	660.00	660.00	0.00	0.00
8241	I01153000				Desarrollo Social Atención a la Salud	0.00	0.00	541,836.82	541,836.82	0.00	0.00
8241	I01153000	020301010201110101			Promoción de la salud	0.00	0.00	61,058.28	61,058.28	0.00	0.00
8241	I01153000	020301010201110101	2531		Medicinas y productos farmacéuticos	0.00	0.00	21,109.82	21,109.82	0.00	0.00
8241	I01153000	020301010201110101	2541		Materiales, accesorios y suministros médicos	0.00	0.00	39,948.46	39,948.46	0.00	0.00
8241	I01153000	020301010201150101			Promoción de la salud	0.00	0.00	445,239.83	445,239.83	0.00	0.00
8241	I01153000	020301010201150101	1131		Sueldo base	0.00	0.00	211,596.12	211,596.12	0.00	0.00
8241	I01153000	020301010201150101	1321		Prima vacacional	0.00	0.00	27,142.97	27,142.97	0.00	0.00
8241	I01153000	020301010201150101	1322		Aguinaldo	0.00	0.00	15,101.71	15,101.71	0.00	0.00
8241	I01153000	020301010201150101	1344		Compensación por retabulación	0.00	0.00	75,726.63	75,726.63	0.00	0.00
8241	I01153000	020301010201150101	1345		Gratificación	0.00	0.00	87,835.17	87,835.17	0.00	0.00
8241	I01153000	020301010201150101	1412		Aportaciones de servicio de salud	0.00	0.00	7,637.54	7,637.54	0.00	0.00

Tenancingo
Estado de México
2022 • 2024

Cuenta Pública 2022
Balanza de Comprobacion Detallada
(Cifras en Pesos)

MUNICIPIO TENANCINGO 0058 **DEL 1 DE ENERO AL 31 DE DICIEMBRE DE 2022**

Cuenta (3)					Nombre de la Cuenta	Saldo Inicial (5)		Movimientos del Ejercicio (6)		Saldo Final (7)	
Cta	Scta	Sscta	Ssscta	Sssscta		Debe	Haber	Debe	Haber	Debe	Haber
8241	I01153000	020301010201150101	1413		Aportaciones al fondo del sistema solidario de reparto	0.00	0.00	5,494.90	5,494.90	0.00	0.00
8241	I01153000	020301010201150101	1414		Aportaciones del Sistema de Capitalización Individual	0.00	0.00	1,370.06	1,370.06	0.00	0.00
8241	I01153000	020301010201150101	1415		Aportaciones para financiar los gastos generales de administración del ISSEMYM	0.00	0.00	647.96	647.96	0.00	0.00
8241	I01153000	020301010201150101	1416		Aportaciones para riesgo de trabajo	0.00	0.00	3,054.77	3,054.77	0.00	0.00
8241	I01153000	020301010201150101	1712		Estímulos por puntualidad y asistencia	0.00	0.00	7,832.00	7,832.00	0.00	0.00
8241	I01153000	020301010201150101	2611		Combustibles, lubricantes y aditivos	0.00	0.00	1,800.00	1,800.00	0.00	0.00
8241	I01153000	020301010201250102			Promoción de la salud	0.00	0.00	35,538.71	35,538.71	0.00	0.00
8241	I01153000	020301010201250102	1412		Aportaciones de servicio de salud	0.00	0.00	14,643.06	14,643.06	0.00	0.00
8241	I01153000	020301010201250102	1413		Aportaciones al fondo del sistema solidario de reparto	0.00	0.00	10,865.14	10,865.14	0.00	0.00
8241	I01153000	020301010201250102	1414		Aportaciones del Sistema de Capitalización Individual	0.00	0.00	2,709.01	2,709.01	0.00	0.00
8241	I01153000	020301010201250102	1415		Aportaciones para financiar los gastos generales de administración del ISSEMYM	0.00	0.00	1,281.25	1,281.25	0.00	0.00
8241	I01153000	020301010201250102	1416		Aportaciones para riesgo de trabajo	0.00	0.00	6,040.25	6,040.25	0.00	0.00
8241	J00144000				GOBIERNO MUNICIPAL Gobernación	0.00	0.00	3,747,430.44	3,747,430.44	0.00	0.00
8241	J00144000	020206010101150101			Modernización del comercio tradicional	0.00	0.00	3,481,218.85	3,481,218.85	0.00	0.00
8241	J00144000	020206010101150101	1131		Sueldo base	0.00	0.00	2,019,849.37	2,019,849.37	0.00	0.00
8241	J00144000	020206010101150101	1311		Prima por años de servicio	0.00	0.00	10,560.00	10,560.00	0.00	0.00
8241	J00144000	020206010101150101	1321		Prima vacacional	0.00	0.00	251,293.01	251,293.01	0.00	0.00
8241	J00144000	020206010101150101	1322		Aguinaldo	0.00	0.00	262,091.30	262,091.30	0.00	0.00
8241	J00144000	020206010101150101	1344		Compensación por retabulación	0.00	0.00	511,868.56	511,868.56	0.00	0.00
8241	J00144000	020206010101150101	1345		Gratificación	0.00	0.00	172,229.37	172,229.37	0.00	0.00
8241	J00144000	020206010101150101	1346		Gratificación por convenio	0.00	0.00	3,000.00	3,000.00	0.00	0.00
8241	J00144000	020206010101150101	1412		Aportaciones de servicio de salud	0.00	0.00	89,542.41	89,542.41	0.00	0.00
8241	J00144000	020206010101150101	1413		Aportaciones al fondo del sistema solidario de reparto	0.00	0.00	66,440.46	66,440.46	0.00	0.00
8241	J00144000	020206010101150101	1414		Aportaciones del Sistema de Capitalización Individual	0.00	0.00	10,970.97	10,970.97	0.00	0.00
8241	J00144000	020206010101150101	1415		Aportaciones para financiar los gastos generales de administración del ISSEMYM	0.00	0.00	7,835.09	7,835.09	0.00	0.00
8241	J00144000	020206010101150101	1416		Aportaciones para riesgo de trabajo	0.00	0.00	36,936.31	36,936.31	0.00	0.00
8241	J00144000	020206010101150101	1595		Despensa	0.00	0.00	6,850.00	6,850.00	0.00	0.00
8241	J00144000	020206010101150101	1712		Estímulos por puntualidad y asistencia	0.00	0.00	31,752.00	31,752.00	0.00	0.00
8241	J00144000	020206010101250102			Modernización del comercio tradicional	0.00	0.00	266,211.59	266,211.59	0.00	0.00
8241	J00144000	020206010101250102	1412		Aportaciones de servicio de salud	0.00	0.00	112,677.77	112,677.77	0.00	0.00
8241	J00144000	020206010101250102	1413		Aportaciones al fondo del sistema solidario de reparto	0.00	0.00	83,606.84	83,606.84	0.00	0.00
8241	J00144000	020206010101250102	1414		Aportaciones del Sistema de Capitalización Individual	0.00	0.00	13,587.75	13,587.75	0.00	0.00
8241	J00144000	020206010101250102	1415		Aportaciones para financiar los gastos generales de administración del ISSEMYM	0.00	0.00	9,859.47	9,859.47	0.00	0.00
8241	J00144000	020206010101250102	1416		Aportaciones para riesgo de trabajo	0.00	0.00	46,479.76	46,479.76	0.00	0.00
8241	K00K00000				CONTRALORIA CONTRALORIA	0.00	0.00	3,896,151.74	3,896,151.74	0.00	0.00
8241	K00K00000	010304010101150101			Fiscalización, control y evaluación interna de la gestión pública	0.00	0.00	3,600,179.13	3,600,179.13	0.00	0.00
8241	K00K00000	010304010101150101	1131		Sueldo base	0.00	0.00	1,975,514.71	1,975,514.71	0.00	0.00
8241	K00K00000	010304010101150101	1311		Prima por años de servicio	0.00	0.00	3,520.00	3,520.00	0.00	0.00
8241	K00K00000	010304010101150101	1321		Prima vacacional	0.00	0.00	254,142.24	254,142.24	0.00	0.00
8241	K00K00000	010304010101150101	1322		Aguinaldo	0.00	0.00	215,792.06	215,792.06	0.00	0.00
8241	K00K00000	010304010101150101	1344		Compensación por retabulación	0.00	0.00	875,460.00	875,460.00	0.00	0.00
8241	K00K00000	010304010101150101	1345		Gratificación	0.00	0.00	10,303.76	10,303.76	0.00	0.00
8241	K00K00000	010304010101150101	1346		Gratificación por convenio	0.00	0.00	500.00	500.00	0.00	0.00
8241	K00K00000	010304010101150101	1412		Aportaciones de servicio de salud	0.00	0.00	86,358.26	86,358.26	0.00	0.00
8241	K00K00000	010304010101150101	1413		Aportaciones al fondo del sistema solidario de reparto	0.00	0.00	63,136.66	63,136.66	0.00	0.00
8241	K00K00000	010304010101150101	1414		Aportaciones del Sistema de Capitalización Individual	0.00	0.00	12,518.00	12,518.00	0.00	0.00
8241	K00K00000	010304010101150101	1415		Aportaciones para financiar los gastos generales de administración del ISSEMYM	0.00	0.00	7,445.50	7,445.50	0.00	0.00
8241	K00K00000	010304010101150101	1416		Aportaciones para riesgo de trabajo	0.00	0.00	35,099.94	35,099.94	0.00	0.00
8241	K00K00000	010304010101150101	1531		Prima por jubilación	0.00	0.00	10,000.00	10,000.00	0.00	0.00
8241	K00K00000	010304010101150101	1595		Despensa	0.00	0.00	2,050.00	2,050.00	0.00	0.00
8241	K00K00000	010304010101150101	1712		Estímulos por puntualidad y asistencia	0.00	0.00	47,438.00	47,438.00	0.00	0.00
8241	K00K00000	010304010101150101	2611		Combustibles, lubricantes y aditivos	0.00	0.00	900.00	900.00	0.00	0.00
8241	K00K00000	010304010101250102			Fiscalización, control y evaluación interna de la gestión pública	0.00	0.00	295,972.61	295,972.61	0.00	0.00
8241	K00K00000	010304010101250102	1412		Aportaciones de servicio de salud	0.00	0.00	123,966.90	123,966.90	0.00	0.00
8241	K00K00000	010304010101250102	1413		Aportaciones al fondo del sistema solidario de reparto	0.00	0.00	91,983.06	91,983.06	0.00	0.00
8241	K00K00000	010304010101250102	1414		Aportaciones del Sistema de Capitalización Individual	0.00	0.00	18,038.71	18,038.71	0.00	0.00
8241	K00K00000	010304010101250102	1415		Aportaciones para financiar los gastos generales de administración del ISSEMYM	0.00	0.00	10,847.22	10,847.22	0.00	0.00

Tenancingo
Estado de México
2022•2024

Cuenta Pública 2022
Balanza de Comprobacion Detallada
(Cifras en Pesos)

MUNICIPIO TENANCINGO 0058 **DEL 1 DE ENERO AL 31 DE DICIEMBRE DE 2022**

Cuenta (3)					Nombre de la Cuenta	Saldo Inicial (5)		Movimientos del Ejercicio (6)		Saldo Final (7)	
Cta	Scta	Sscta	Ssscta	Sssscta		Debe	Haber	Debe	Haber	Debe	Haber
8241	K00K00000	010304010101250102	1416		Aportaciones para riesgo de trabajo	0.00	0.00	51,136.72	51,136.72	0.00	0.00
8241	L00115000				TESORERIA Ingresos	0.00	0.00	174,130.37	174,130.37	0.00	0.00
8241	L00115000	010502020101110101			Captación y recaudación de ingresos	0.00	0.00	174,130.37	174,130.37	0.00	0.00
8241	L00115000	010502020101110101	3362		Impresiones de documentos oficiales para la prestación de servicios públicos, identificación, formatos adminis	0.00	0.00	60,900.00	60,900.00	0.00	0.00
8241	L00115000	010502020101110101	3431		Gastos inherentes a la recaudación	0.00	0.00	108,510.37	108,510.37	0.00	0.00
8241	L00115000	010502020101110101	3551		Reparación y mantenimiento de vehículos terrestres, aéreos y lacustres	0.00	0.00	4,720.00	4,720.00	0.00	0.00
8241	L00116000				TESORERIA Egresos	0.00	0.00	14,689,175.57	14,689,175.57	0.00	0.00
8241	L00116000	010502050203110101			Registro, control contable - presupuestal y cuenta de la hacienda pública municipal	0.00	0.00	2,818,977.48	2,818,977.48	0.00	0.00
8241	L00116000	010502050203110101	2111		Materiales y útiles de oficina	0.00	0.00	169,557.08	169,557.08	0.00	0.00
8241	L00116000	010502050203110101	2141		Materiales y útiles para el procesamiento en equipos y bienes informáticos	0.00	0.00	18,609.00	18,609.00	0.00	0.00
8241	L00116000	010502050203110101	2161		Material y enseres de limpieza	0.00	0.00	7,007.30	7,007.30	0.00	0.00
8241	L00116000	010502050203110101	3311		Asesorías asociadas a convenios o acuerdos	0.00	0.00	1,066,339.00	1,066,339.00	0.00	0.00
8241	L00116000	010502050203110101	3331		Servicios informáticos	0.00	0.00	27,156.27	27,156.27	0.00	0.00
8241	L00116000	010502050203110101	3391		Servicios profesionales	0.00	0.00	1,403,643.99	1,403,643.99	0.00	0.00
8241	L00116000	010502050203110101	3411		Servicios bancarios y financieros	0.00	0.00	3,933.56	3,933.56	0.00	0.00
8241	L00116000	010502050203110101	3451		Seguros y fianzas	0.00	0.00	115,439.95	115,439.95	0.00	0.00
8241	L00116000	010502050203110101	3511		Reparación y mantenimiento de inmuebles	0.00	0.00	5,552.33	5,552.33	0.00	0.00
8241	L00116000	010502050203110101	3992		Gastos de servicios menores	0.00	0.00	1,739.00	1,739.00	0.00	0.00
8241	L00116000	010502050203150101			Registro, control contable - presupuestal y cuenta de la hacienda pública municipal	0.00	0.00	7,245,069.20	7,245,069.20	0.00	0.00
8241	L00116000	010502050203150101	1131		Sueldo base	0.00	0.00	3,505,292.53	3,505,292.53	0.00	0.00
8241	L00116000	010502050203150101	1311		Prima por años de servicio	0.00	0.00	70,840.00	70,840.00	0.00	0.00
8241	L00116000	010502050203150101	1321		Prima vacacional	0.00	0.00	436,886.06	436,886.06	0.00	0.00
8241	L00116000	010502050203150101	1322		Aguinaldo	0.00	0.00	464,614.56	464,614.56	0.00	0.00
8241	L00116000	010502050203150101	1331		Remuneraciones por horas extraordinarias	0.00	0.00	2,353.76	2,353.76	0.00	0.00
8241	L00116000	010502050203150101	1344		Compensación por retabulación	0.00	0.00	1,173,443.72	1,173,443.72	0.00	0.00
8241	L00116000	010502050203150101	1345		Gratificación	0.00	0.00	956,767.64	956,767.64	0.00	0.00
8241	L00116000	010502050203150101	1346		Gratificación por convenio	0.00	0.00	21,300.00	21,300.00	0.00	0.00
8241	L00116000	010502050203150101	1412		Aportaciones de servicio de salud	0.00	0.00	169,095.80	169,095.80	0.00	0.00
8241	L00116000	010502050203150101	1413		Aportaciones al fondo del sistema solidario de reparto	0.00	0.00	125,172.81	125,172.81	0.00	0.00
8241	L00116000	010502050203150101	1414		Aportaciones del Sistema de Capitalización Individual	0.00	0.00	28,079.09	28,079.09	0.00	0.00
8241	L00116000	010502050203150101	1415		Aportaciones para financiar los gastos generales de administración del ISSEMYM	0.00	0.00	14,760.96	14,760.96	0.00	0.00
8241	L00116000	010502050203150101	1416		Aportaciones para riesgo de trabajo	0.00	0.00	69,587.12	69,587.12	0.00	0.00
8241	L00116000	010502050203150101	1595		Despensa	0.00	0.00	41,100.00	41,100.00	0.00	0.00
8241	L00116000	010502050203150101	1712		Estímulos por puntualidad y asistencia	0.00	0.00	91,153.68	91,153.68	0.00	0.00
8241	L00116000	010502050203150101	3411		Servicios bancarios y financieros	0.00	0.00	74,621.47	74,621.47	0.00	0.00
8241	L00116000	010502050203160101			Registro, control contable - presupuestal y cuenta de la hacienda pública municipal	0.00	0.00	4,074,564.00	4,074,564.00	0.00	0.00
8241	L00116000	010502050203160101	3982		Impuesto sobre erogaciones por remuneraciones al trabajo personal	0.00	0.00	4,074,564.00	4,074,564.00	0.00	0.00
8241	L00116000	010502050203250101			Registro, control contable - presupuestal y cuenta de la hacienda pública municipal	0.00	0.00	0.00	0.00	0.00	0.00
8241	L00116000	010502050203250101	3411		Servicios bancarios y financieros	0.00	0.00	0.00	0.00	0.00	0.00
8241	L00116000	010502050203250102			Registro, control contable - presupuestal y cuenta de la hacienda pública municipal	0.00	0.00	550,564.89	550,564.89	0.00	0.00
8241	L00116000	010502050203250102	1412		Aportaciones de servicio de salud	0.00	0.00	228,642.27	228,642.27	0.00	0.00
8241	L00116000	010502050203250102	1413		Aportaciones al fondo del sistema solidario de reparto	0.00	0.00	169,652.38	169,652.38	0.00	0.00
8241	L00116000	010502050203250102	1414		Aportaciones del Sistema de Capitalización Individual	0.00	0.00	37,949.23	37,949.23	0.00	0.00
8241	L00116000	010502050203250102	1415		Aportaciones para financiar los gastos generales de administración del ISSEMYM	0.00	0.00	20,006.33	20,006.33	0.00	0.00
8241	L00116000	010502050203250102	1416		Aportaciones para riesgo de trabajo	0.00	0.00	94,314.68	94,314.68	0.00	0.00
8241	L00116000	010502050203250102	3411		Servicios bancarios y financieros	0.00	0.00	0.00	0.00	0.00	0.00
8241	L00118000				TESORERIA Catastro Municipal	0.00	0.00	2,402,801.37	2,402,801.37	0.00	0.00
8241	L00118000	010801020201110101			Información catastral municipal	0.00	0.00	64,436.00	64,436.00	0.00	0.00
8241	L00118000	010801020201110101	3331		Servicios informáticos	0.00	0.00	64,436.00	64,436.00	0.00	0.00
8241	L00118000	010801020201150101			Información catastral municipal	0.00	0.00	2,159,204.90	2,159,204.90	0.00	0.00
8241	L00118000	010801020201150101	1131		Sueldo base	0.00	0.00	1,078,257.81	1,078,257.81	0.00	0.00
8241	L00118000	010801020201150101	1311		Prima por años de servicio	0.00	0.00	10,560.00	10,560.00	0.00	0.00
8241	L00118000	010801020201150101	1321		Prima vacacional	0.00	0.00	134,695.96	134,695.96	0.00	0.00
8241	L00118000	010801020201150101	1322		Aguinaldo	0.00	0.00	136,007.14	136,007.14	0.00	0.00
8241	L00118000	010801020201150101	1344		Compensación por retabulación	0.00	0.00	431,376.10	431,376.10	0.00	0.00
8241	L00118000	010801020201150101	1345		Gratificación	0.00	0.00	194,475.84	194,475.84	0.00	0.00

Tenancingo
Estado de México
2022 - 2024

Cuenta Pública 2022
Balanza de Comprobacion Detallada
(Cifras en Pesos)

MUNICIPIO TENANCINGO 0058 **DEL 1 DE ENERO AL 31 DE DICIEMBRE DE 2022**

Cuenta (3)					Nombre de la Cuenta	Saldo Inicial (6)		Movimientos del Ejercicio (6)		Saldo Final (7)	
Cta	Scta	Sscta	Ssscta	Sssscta		Debe	Haber	Debe	Haber	Debe	Haber
8241	L00118000	01080102020115010l	1346		Gratificación por convenio	0.00	0.00	3,000.00	3,000.00	0.00	0.00
8241	L00118000	01080102020115010l	1412		Aportaciones de servicio de salud	0.00	0.00	54,456.55	54,456.55	0.00	0.00
8241	L00118000	01080102020115010l	1413		Aportaciones al fondo del sistema solidario de reparto	0.00	0.00	40,207.05	40,207.05	0.00	0.00
8241	L00118000	01080102020115010l	1414		Aportaciones del Sistema de Capitalización Individual	0.00	0.00	10,024.65	10,024.65	0.00	0.00
8241	L00118000	01080102020115010l	1415		Aportaciones para financiar los gastos generales de administración del ISSEMYM	0.00	0.00	4,741.38	4,741.38	0.00	0.00
8241	L00118000	01080102020115010l	1416		Aportaciones para riesgo de trabajo	0.00	0.00	22,352.42	22,352.42	0.00	0.00
8241	L00118000	01080102020115010l	1595		Despensa	0.00	0.00	6,850.00	6,850.00	0.00	0.00
8241	L00118000	01080102020115010l	2611		Combustibles, lubricantes y aditivos	0.00	0.00	32,200.00	32,200.00	0.00	0.00
8241	L00118000	01080102020125010l			Información catastral municipal	0.00	0.00	179,160.47	179,160.47	0.00	0.00
8241	L00118000	01080102020125010l	1412		Aportaciones de servicio de salud	0.00	0.00	73,819.79	73,819.79	0.00	0.00
8241	L00118000	01080102020125010l	1413		Aportaciones al fondo del sistema solidario de reparto	0.00	0.00	54,774.11	54,774.11	0.00	0.00
8241	L00118000	01080102020125010l	1414		Aportaciones del Sistema de Capitalización Individual	0.00	0.00	13,656.61	13,656.61	0.00	0.00
8241	L00118000	01080102020125010l	1415		Aportaciones para financiar los gastos generales de administración del ISSEMYM	0.00	0.00	6,459.18	6,459.18	0.00	0.00
8241	L00118000	01080102020125010l	1416		Aportaciones para riesgo de trabajo	0.00	0.00	30,450.78	30,450.78	0.00	0.00
8241	L00119000				TESORERIA Contabilidad	0.00	0.00	6,019,872.28	6,019,872.28	0.00	0.00
8241	L00119000	01050205020311010l			Registro, control contable - presupuestal y cuenta de la hacienda pública municipal	0.00	0.00	383,785.82	383,785.82	0.00	0.00
8241	L00119000	01050205020311010l	2112		Enseres de oficina	0.00	0.00	10,318.38	10,318.38	0.00	0.00
8241	L00119000	01050205020311010l	2211		Productos alimenticios para personas	0.00	0.00	13,905.10	13,905.10	0.00	0.00
8241	L00119000	01050205020311010l	3231		Arrendamiento de equipo y bienes informáticos	0.00	0.00	25,482.34	25,482.34	0.00	0.00
8241	L00119000	01050205020311010l	3361		Servicios de apoyo administrativo y fotocopiado	0.00	0.00	334,080.00	334,080.00	0.00	0.00
8241	L00119000	01050205020315010l			Registro, control contable - presupuestal y cuenta de la hacienda pública municipal	0.00	0.00	4,904,045.47	4,904,045.47	0.00	0.00
8241	L00119000	01050205020315010l	1522		Liquidaciones por indemnizaciones, por sueldos y salarios caídos	0.00	0.00	4,732,445.47	4,732,445.47	0.00	0.00
8241	L00119000	01050205020315010l	3311		Asesorías asociadas a convenios o acuerdos	0.00	0.00	116,650.00	116,650.00	0.00	0.00
8241	L00119000	01050205020315010l	3331		Servicios informáticos	0.00	0.00	54,950.00	54,950.00	0.00	0.00
8241	L00119000	01080102020115010l			Información catastral municipal	0.00	0.00	664,040.00	664,040.00	0.00	0.00
8241	L00119000	01080102020115010l	1131		Sueldo base	0.00	0.00	374,754.43	374,754.43	0.00	0.00
8241	L00119000	01080102020115010l	1321		Prima vacacional	0.00	0.00	47,295.62	47,295.62	0.00	0.00
8241	L00119000	01080102020115010l	1322		Aguinaldo	0.00	0.00	41,203.42	41,203.42	0.00	0.00
8241	L00119000	01080102020115010l	1344		Compensación por retabulación	0.00	0.00	43,023.35	43,023.35	0.00	0.00
8241	L00119000	01080102020115010l	1345		Gratificación	0.00	0.00	108,480.00	108,480.00	0.00	0.00
8241	L00119000	01080102020115010l	1412		Aportaciones de servicio de salud	0.00	0.00	20,659.04	20,659.04	0.00	0.00
8241	L00119000	01080102020115010l	1413		Aportaciones al fondo del sistema solidario de reparto	0.00	0.00	14,883.76	14,883.76	0.00	0.00
8241	L00119000	01080102020115010l	1414		Aportaciones del Sistema de Capitalización Individual	0.00	0.00	3,710.91	3,710.91	0.00	0.00
8241	L00119000	01080102020115010l	1415		Aportaciones para financiar los gastos generales de administración del ISSEMYM	0.00	0.00	1,755.15	1,755.15	0.00	0.00
8241	L00119000	01080102020115010l	1416		Aportaciones para riesgo de trabajo	0.00	0.00	8,274.32	8,274.32	0.00	0.00
8241	L00119000	01080102020125010l			Información catastral municipal	0.00	0.00	68,000.99	68,000.99	0.00	0.00
8241	L00119000	01080102020125010l	1412		Aportaciones de servicio de salud	0.00	0.00	28,018.61	28,018.61	0.00	0.00
8241	L00119000	01080102020125010l	1413		Aportaciones al fondo del sistema solidario de reparto	0.00	0.00	20,789.72	20,789.72	0.00	0.00
8241	L00119000	01080102020125010l	1414		Aportaciones del Sistema de Capitalización Individual	0.00	0.00	5,183.42	5,183.42	0.00	0.00
8241	L00119000	01080102020125010l	1415		Aportaciones para financiar los gastos generales de administración del ISSEMYM	0.00	0.00	2,451.59	2,451.59	0.00	0.00
8241	L00119000	01080102020125010l	1416		Aportaciones para riesgo de trabajo	0.00	0.00	11,557.65	11,557.65	0.00	0.00
8241	M00108000				CONSEJERIA JURIDICA Oficialía Conciliadora	0.00	0.00	1,411,086.53	1,411,086.53	0.00	0.00
8241	M00108000	01030903010115010l			Mediacion , conciliacion y funcion calificadora municipal	0.00	0.00	1,307,842.87	1,307,842.87	0.00	0.00
8241	M00108000	01030903010115010l	1131		Sueldo base	0.00	0.00	675,402.32	675,402.32	0.00	0.00
8241	M00108000	01030903010115010l	1311		Prima por años de servicio	0.00	0.00	23,100.00	23,100.00	0.00	0.00
8241	M00108000	01030903010115010l	1321		Prima vacacional	0.00	0.00	77,220.45	77,220.45	0.00	0.00
8241	M00108000	01030903010115010l	1322		Aguinaldo	0.00	0.00	118,006.22	118,006.22	0.00	0.00
8241	M00108000	01030903010115010l	1344		Compensación por retabulación	0.00	0.00	208,904.00	208,904.00	0.00	0.00
8241	M00108000	01030903010115010l	1345		Gratificación	0.00	0.00	56,352.84	56,352.84	0.00	0.00
8241	M00108000	01030903010115010l	1346		Gratificación por convenio	0.00	0.00	5,750.00	5,750.00	0.00	0.00
8241	M00108000	01030903010115010l	1412		Aportaciones de servicio de salud	0.00	0.00	33,477.24	33,477.24	0.00	0.00
8241	M00108000	01030903010115010l	1413		Aportaciones al fondo del sistema solidario de reparto	0.00	0.00	24,405.14	24,405.14	0.00	0.00
8241	M00108000	01030903010115010l	1414		Aportaciones del Sistema de Capitalización Individual	0.00	0.00	6,084.94	6,084.94	0.00	0.00
8241	M00108000	01030903010115010l	1415		Aportaciones para financiar los gastos generales de administración del ISSEMYM	0.00	0.00	2,877.96	2,877.96	0.00	0.00
8241	M00108000	01030903010115010l	1416		Aportaciones para riesgo de trabajo	0.00	0.00	13,567.76	13,567.76	0.00	0.00
8241	M00108000	01030903010115010l	1595		Despensa	0.00	0.00	12,200.00	12,200.00	0.00	0.00
8241	M00108000	01030903010115010l	1712		Estímulos por puntualidad y asistencia	0.00	0.00	50,494.00	50,494.00	0.00	0.00

Tenancingo
Estado de México
2022-2024

Cuenta Pública 2022
Balanza de Comprobacion Detallada
(Cifras en Pesos)

MUNICIPIO TENANCINGO 0058 **DEL 1 DE ENERO AL 31 DE DICIEMBRE DE 2022**

Cuenta (3)					Nombre de la Cuenta	Saldo Inicial (6)		Movimientos del Ejercicio (6)		Saldo Final (7)	
Cta	Scta	Sscta	Ssscta	Sssscta		Debe	Haber	Debe	Haber	Debe	Haber
8241	M00108000	010309030101250102			Mediacion , conciliacion y funcion calificadora municipal	0.00	0.00	103,243.66	103,243.66	0.00	0.00
8241	M00108000	010309030101250102	1412		Aportaciones de servicio de salud	0.00	0.00	42,539.63	42,539.63	0.00	0.00
8241	M00108000	010309030101250102	1413		Aportaciones al fondo del sistema solidario de reparto	0.00	0.00	31,564.20	31,564.20	0.00	0.00
8241	M00108000	010309030101250102	1414		Aportaciones del Sistema de Capitalización Individual	0.00	0.00	7,869.89	7,869.89	0.00	0.00
8241	M00108000	010309030101250102	1415		Aportaciones para financiar los gastos generales de administración del ISSEMYM	0.00	0.00	3,722.23	3,722.23	0.00	0.00
8241	M00108000	010309030101250102	1416		Aportaciones para riesgo de trabajo	0.00	0.00	17,547.71	17,547.71	0.00	0.00
8241	M00155000				CONSEJERIA JURIDICA Area Juridica	0.00	0.00	897,302.28	897,302.28	0.00	0.00
8241	M00155000	010305010105150101			Asesoría jurídica al ayuntamiento	0.00	0.00	850,029.06	850,029.06	0.00	0.00
8241	M00155000	010305010105150101	1131		Sueldo base	0.00	0.00	364,492.00	364,492.00	0.00	0.00
8241	M00155000	010305010105150101	1321		Prima vacacional	0.00	0.00	45,849.36	45,849.36	0.00	0.00
8241	M00155000	010305010105150101	1322		Aguinaldo	0.00	0.00	47,823.37	47,823.37	0.00	0.00
8241	M00155000	010305010105150101	1344		Compensación por retabulación	0.00	0.00	228,311.58	228,311.58	0.00	0.00
8241	M00155000	010305010105150101	1345		Gratificación	0.00	0.00	85,497.43	85,497.43	0.00	0.00
8241	M00155000	010305010105150101	1412		Aportaciones de servicio de salud	0.00	0.00	15,694.00	15,694.00	0.00	0.00
8241	M00155000	010305010105150101	1413		Aportaciones al fondo del sistema solidario de reparto	0.00	0.00	11,645.00	11,645.00	0.00	0.00
8241	M00155000	010305010105150101	1414		Aportaciones del Sistema de Capitalización Individual	0.00	0.00	689.32	689.32	0.00	0.00
8241	M00155000	010305010105150101	1415		Aportaciones para financiar los gastos generales de administración del ISSEMYM	0.00	0.00	1,373.22	1,373.22	0.00	0.00
8241	M00155000	010305010105150101	1416		Aportaciones para riesgo de trabajo	0.00	0.00	6,473.78	6,473.78	0.00	0.00
8241	M00155000	010305010105150101	1712		Estímulos por puntualidad y asistencia	0.00	0.00	42,180.00	42,180.00	0.00	0.00
8241	M00155000	010305010105250102			Asesoría jurídica al ayuntamiento	0.00	0.00	47,273.22	47,273.22	0.00	0.00
8241	M00155000	010305010105250102	1412		Aportaciones de servicio de salud	0.00	0.00	20,755.20	20,755.20	0.00	0.00
8241	M00155000	010305010105250102	1413		Aportaciones al fondo del sistema solidario de reparto	0.00	0.00	15,400.42	15,400.42	0.00	0.00
8241	M00155000	010305010105250102	1414		Aportaciones del Sistema de Capitalización Individual	0.00	0.00	740.00	740.00	0.00	0.00
8241	M00155000	010305010105250102	1415		Aportaciones para financiar los gastos generales de administración del ISSEMYM	0.00	0.00	1,816.08	1,816.08	0.00	0.00
8241	M00155000	010305010105250102	1416		Aportaciones para riesgo de trabajo	0.00	0.00	8,561.52	8,561.52	0.00	0.00
8241	M00163000				CONSEJERIA JURIDICA Oficialia Calificadora	0.00	0.00	843,969.07	843,969.07	0.00	0.00
8241	M00163000	010309030101150101			Mediacion , conciliacion y funcion calificadora municipal	0.00	0.00	786,393.93	786,393.93	0.00	0.00
8241	M00163000	010309030101150101	1131		Sueldo base	0.00	0.00	381,867.39	381,867.39	0.00	0.00
8241	M00163000	010309030101150101	1311		Prima por años de servicio	0.00	0.00	15,840.00	15,840.00	0.00	0.00
8241	M00163000	010309030101150101	1321		Prima vacacional	0.00	0.00	47,874.91	47,874.91	0.00	0.00
8241	M00163000	010309030101150101	1322		Aguinaldo	0.00	0.00	62,894.07	62,894.07	0.00	0.00
8241	M00163000	010309030101150101	1344		Compensación por retabulación	0.00	0.00	201,393.00	201,393.00	0.00	0.00
8241	M00163000	010309030101150101	1345		Gratificación	0.00	0.00	21,381.60	21,381.60	0.00	0.00
8241	M00163000	010309030101150101	1346		Gratificación por convenio	0.00	0.00	3,000.00	3,000.00	0.00	0.00
8241	M00163000	010309030101150101	1412		Aportaciones de servicio de salud	0.00	0.00	17,013.98	17,013.98	0.00	0.00
8241	M00163000	010309030101150101	1413		Aportaciones al fondo del sistema solidario de reparto	0.00	0.00	12,624.38	12,624.38	0.00	0.00
8241	M00163000	010309030101150101	1414		Aportaciones del Sistema de Capitalización Individual	0.00	0.00	3,147.62	3,147.62	0.00	0.00
8241	M00163000	010309030101150101	1415		Aportaciones para financiar los gastos generales de administración del ISSEMYM	0.00	0.00	1,488.70	1,488.70	0.00	0.00
8241	M00163000	010309030101150101	1416		Aportaciones para riesgo de trabajo	0.00	0.00	7,018.28	7,018.28	0.00	0.00
8241	M00163000	010309030101150101	1595		Despensa	0.00	0.00	6,850.00	6,850.00	0.00	0.00
8241	M00163000	010309030101150101	1712		Estímulos por puntualidad y asistencia	0.00	0.00	4,000.00	4,000.00	0.00	0.00
8241	M00163000	010309030101250102			Mediacion , conciliacion y funcion calificadora municipal	0.00	0.00	57,575.14	57,575.14	0.00	0.00
8241	M00163000	010309030101250102	1412		Aportaciones de servicio de salud	0.00	0.00	23,722.75	23,722.75	0.00	0.00
8241	M00163000	010309030101250102	1413		Aportaciones al fondo del sistema solidario de reparto	0.00	0.00	17,602.28	17,602.28	0.00	0.00
8241	M00163000	010309030101250102	1414		Aportaciones del Sistema de Capitalización Individual	0.00	0.00	4,388.76	4,388.76	0.00	0.00
8241	M00163000	010309030101250102	1415		Aportaciones para financiar los gastos generales de administración del ISSEMYM	0.00	0.00	2,075.71	2,075.71	0.00	0.00
8241	M00163000	010309030101250102	1416		Aportaciones para riesgo de trabajo	0.00	0.00	9,785.64	9,785.64	0.00	0.00
8241	N00132000				DIRECCIÓN DE DESARROLLO ECONOMICO Desarrollo Comercial y de Servicios	0.00	0.00	5,303,538.98	5,303,538.98	0.00	0.00
8241	N00132000	020206010101150101			Modernización del comercio tradicional	0.00	0.00	4,994,215.86	4,994,215.86	0.00	0.00
8241	N00132000	020206010101150101	1131		Sueldo base	0.00	0.00	2,394,879.88	2,394,879.88	0.00	0.00
8241	N00132000	020206010101150101	1311		Prima por años de servicio	0.00	0.00	11,880.00	11,880.00	0.00	0.00
8241	N00132000	020206010101150101	1321		Prima vacacional	0.00	0.00	291,920.92	291,920.92	0.00	0.00
8241	N00132000	020206010101150101	1322		Aguinaldo	0.00	0.00	263,355.08	263,355.08	0.00	0.00
8241	N00132000	020206010101150101	1331		Remuneraciones por horas extraordinarias	0.00	0.00	680.00	680.00	0.00	0.00
8241	N00132000	020206010101150101	1344		Compensación por retabulación	0.00	0.00	1,141,451.38	1,141,451.38	0.00	0.00
8241	N00132000	020206010101150101	1345		Gratificación	0.00	0.00	443,838.77	443,838.77	0.00	0.00
8241	N00132000	020206010101150101	1346		Gratificación por convenio	0.00	0.00	3,690.00	3,690.00	0.00	0.00

Tenancingo
Estado de México
2022-2024

Cuenta Pública 2022
Balanza de Comprobacion Detallada
(Cifras en Pesos)

MUNICIPIO TENANCINGO 0058 **DEL 1 DE ENERO AL 31 DE DICIEMBRE DE 2022**

Cuenta (3)					Nombre de la Cuenta	Saldo Inicial (5)		Movimientos del Ejercicio (6)		Saldo Final (7)	
Cta	Scta	Sscta	Ssscta	Sssscta		Debe	Haber	Debe	Haber	Debe	Haber
8241	N00132000	020206010101150101	1412		Aportaciones de servicio de salud	0.00	0.00	126,049.45	126,049.45	0.00	0.00
8241	N00132000	020206010101150101	1413		Aportaciones al fondo del sistema solidario de reparto	0.00	0.00	92,662.58	92,662.58	0.00	0.00
8241	N00132000	020206010101150101	1414		Aportaciones del Sistema de Capitalización Individual	0.00	0.00	17,620.03	17,620.03	0.00	0.00
8241	N00132000	020206010101150101	1415		Aportaciones para financiar los gastos generales de administración del ISSEMYM	0.00	0.00	9,268.21	9,268.21	0.00	0.00
8241	N00132000	020206010101150101	1416		Aportaciones para riesgo de trabajo	0.00	0.00	43,693.37	43,693.37	0.00	0.00
8241	N00132000	020206010101150101	1595		Despensa	0.00	0.00	7,850.00	7,850.00	0.00	0.00
8241	N00132000	020206010101150101	1712		Estímulos por puntualidad y asistencia	0.00	0.00	94,876.00	94,876.00	0.00	0.00
8241	N00132000	020206010101150101	2611		Combustibles, lubricantes y aditivos	0.00	0.00	50,500.19	50,500.19	0.00	0.00
8241	N00132000	020206010101250102			Modernización del comercio tradicional	0.00	0.00	309,323.12	309,323.12	0.00	0.00
8241	N00132000	020206010101250102	1412		Aportaciones de servicio de salud	0.00	0.00	122,674.98	122,674.98	0.00	0.00
8241	N00132000	020206010101250102	1413		Aportaciones al fondo del sistema solidario de reparto	0.00	0.00	91,754.82	91,754.82	0.00	0.00
8241	N00132000	020206010101250102	1414		Aportaciones del Sistema de Capitalización Individual	0.00	0.00	23,584.72	23,584.72	0.00	0.00
8241	N00132000	020206010101250102	1415		Aportaciones para financiar los gastos generales de administración del ISSEMYM	0.00	0.00	12,478.94	12,478.94	0.00	0.00
8241	N00132000	020206010101250102	1416		Aportaciones para riesgo de trabajo	0.00	0.00	58,829.66	58,829.66	0.00	0.00
8241	N00140000				DIRECCIÓN DE DESARROLLO ECONOMICO Servicio Municipal de Empleo	0.00	0.00	0.00	0.00	0.00	0.00
8241	N00146000				DIRECCIÓN DE DESARROLLO ECONOMICO Rastro	0.00	0.00	2,290,050.19	2,290,050.19	0.00	0.00
8241	N00146000	020206010303110101			Coordinación para servicios de administración y mantenimiento de rastros	0.00	0.00	777,410.56	777,410.56	0.00	0.00
8241	N00146000	020206010303110101	2161		Material y enseres de limpieza	0.00	0.00	26,932.10	26,932.10	0.00	0.00
8241	N00146000	020206010303110101	2431		Cal, yeso y productos de yeso	0.00	0.00	11,400.24	11,400.24	0.00	0.00
8241	N00146000	020206010303110101	2611		Combustibles, lubricantes y aditivos	0.00	0.00	96,000.00	96,000.00	0.00	0.00
8241	N00146000	020206010303110101	3121		Gas	0.00	0.00	616,427.86	616,427.86	0.00	0.00
8241	N00146000	020206010303110101	3551		Reparación y mantenimiento de vehículos terrestres, aéreos y lacustres	0.00	0.00	1,647.20	1,647.20	0.00	0.00
8241	N00146000	020206010303110101	3571		Reparación, instalación y mantenimiento de maquinaria, equipo industrial y diverso	0.00	0.00	25,003.16	25,003.16	0.00	0.00
8241	N00146000	020206010303150101			Coordinación para servicios de administración y mantenimiento de rastros	0.00	0.00	1,416,834.25	1,416,834.25	0.00	0.00
8241	N00146000	020206010303150101	1131		Sueldo base	0.00	0.00	784,873.85	784,873.85	0.00	0.00
8241	N00146000	020206010303150101	1321		Prima vacacional	0.00	0.00	97,369.71	97,369.71	0.00	0.00
8241	N00146000	020206010303150101	1322		Aguinaldo	0.00	0.00	86,760.25	86,760.25	0.00	0.00
8241	N00146000	020206010303150101	1344		Compensación por retabulación	0.00	0.00	168,797.76	168,797.76	0.00	0.00
8241	N00146000	020206010303150101	1345		Gratificación	0.00	0.00	177,640.86	177,640.86	0.00	0.00
8241	N00146000	020206010303150101	1412		Aportaciones de servicio de salud	0.00	0.00	41,257.18	41,257.18	0.00	0.00
8241	N00146000	020206010303150101	1413		Aportaciones al fondo del sistema solidario de reparto	0.00	0.00	30,612.94	30,612.94	0.00	0.00
8241	N00146000	020206010303150101	1414		Aportaciones del Sistema de Capitalización Individual	0.00	0.00	6,863.12	6,863.12	0.00	0.00
8241	N00146000	020206010303150101	1415		Aportaciones para financiar los gastos generales de administración del ISSEMYM	0.00	0.00	3,609.88	3,609.88	0.00	0.00
8241	N00146000	020206010303150101	1416		Aportaciones para riesgo de trabajo	0.00	0.00	17,018.52	17,018.52	0.00	0.00
8241	N00146000	020206010303150101	3511		Reparación y mantenimiento de inmuebles	0.00	0.00	2,021.18	2,021.18	0.00	0.00
8241	N00146000	020206010303250102			Coordinación para servicios de administración y mantenimiento de rastros	0.00	0.00	95,805.38	95,805.38	0.00	0.00
8241	N00146000	020206010303250102	1412		Aportaciones de servicio de salud	0.00	0.00	39,787.30	39,787.30	0.00	0.00
8241	N00146000	020206010303250102	1413		Aportaciones al fondo del sistema solidario de reparto	0.00	0.00	29,522.24	29,522.24	0.00	0.00
8241	N00146000	020206010303250102	1414		Aportaciones del Sistema de Capitalización Individual	0.00	0.00	6,602.32	6,602.32	0.00	0.00
8241	N00146000	020206010303250102	1415		Aportaciones para financiar los gastos generales de administración del ISSEMYM	0.00	0.00	3,481.26	3,481.26	0.00	0.00
8241	N00146000	020206010303250102	1416		Aportaciones para riesgo de trabajo	0.00	0.00	16,412.26	16,412.26	0.00	0.00
8241	N00147000				DIRECCIÓN DE DESARROLLO ECONOMICO Mercados	0.00	0.00	5,282,149.58	5,282,149.58	0.00	0.00
8241	N00147000	020206010304110101			Coordinación para servicios de administración y mantenimiento de mercados y centrales de abasto	0.00	0.00	37,174.22	37,174.22	0.00	0.00
8241	N00147000	020206010304110101	2161		Material y enseres de limpieza	0.00	0.00	1,204.60	1,204.60	0.00	0.00
8241	N00147000	020206010304110101	2492		Estructuras y manufacturas para todo tipo de construcción	0.00	0.00	6,956.58	6,956.58	0.00	0.00
8241	N00147000	020206010304110101	2561		Fibras sintéticas, hules, plásticos y derivados	0.00	0.00	1,740.00	1,740.00	0.00	0.00
8241	N00147000	020206010304110101	2911		Refacciones, accesorios y herramientas	0.00	0.00	21,305.30	21,305.30	0.00	0.00
8241	N00147000	020206010304110101	2921		Refacciones y accesorios menores de edificios	0.00	0.00	1,396.18	1,396.18	0.00	0.00
8241	N00147000	020206010304110101	3571		Reparación, instalación y mantenimiento de maquinaria, equipo industrial y diverso	0.00	0.00	4,571.56	4,571.56	0.00	0.00
8241	N00147000	020206010304150101			Coordinación para servicios de administración y mantenimiento de mercados y centrales de abasto	0.00	0.00	2,905,022.28	2,905,022.28	0.00	0.00
8241	N00147000	020206010304150101	1131		Sueldo base	0.00	0.00	1,425,008.74	1,425,008.74	0.00	0.00
8241	N00147000	020206010304150101	1311		Prima por años de servicio	0.00	0.00	23,320.00	23,320.00	0.00	0.00
8241	N00147000	020206010304150101	1321		Prima vacacional	0.00	0.00	162,419.60	162,419.60	0.00	0.00
8241	N00147000	020206010304150101	1322		Aguinaldo	0.00	0.00	180,200.36	180,200.36	0.00	0.00
8241	N00147000	020206010304150101	1331		Remuneraciones por horas extraordinarias	0.00	0.00	2,630.91	2,630.91	0.00	0.00
8241	N00147000	020206010304150101	1344		Compensación por retabulación	0.00	0.00	281,006.16	281,006.16	0.00	0.00
8241	N00147000	020206010304150101	1345		Gratificación	0.00	0.00	303,904.95	303,904.95	0.00	0.00

Tenancingo
Estado de México
2022-2024

Cuenta Pública 2022
Balanza de Comprobacion Detallada
(Cifras en Pesos)

MUNICIPIO TENANCINGO 0058 **DEL 1 DE ENERO AL 31 DE DICIEMBRE DE 2022**

Cuenta (3)					Nombre de la Cuenta	Saldo Inicial (5)		Movimientos del Ejercicio (6)		Saldo Final (7)	
Cta	Scta	Sscta	Ssscta	Sssscta		Debe	Haber	Debe	Haber	Debe	Haber
8241	N00147000	02020601030415010l	1346		Gratificación por convenio	0.00	0.00	9,150.00	9,150.00	0.00	0.00
8241	N00147000	02020601030415010l	1412		Aportaciones de servicio de salud	0.00	0.00	81,961.82	81,961.82	0.00	0.00
8241	N00147000	02020601030415010l	1413		Aportaciones al fondo del sistema solidario de reparto	0.00	0.00	59,285.74	59,285.74	0.00	0.00
8241	N00147000	02020601030415010l	1414		Aportaciones del Sistema de Capitalización Individual	0.00	0.00	13,569.34	13,569.34	0.00	0.00
8241	N00147000	02020601030415010l	1415		Aportaciones para financiar los gastos generales de administración del ISSEMYM	0.00	0.00	6,991.22	6,991.22	0.00	0.00
8241	N00147000	02020601030415010l	1416		Aportaciones para riesgo de trabajo	0.00	0.00	32,958.46	32,958.46	0.00	0.00
8241	N00147000	02020601030415010l	1595		Despensa	0.00	0.00	18,800.00	18,800.00	0.00	0.00
8241	N00147000	02020601030415010l	2611		Combustibles, lubricantes y aditivos	0.00	0.00	285,455.65	285,455.65	0.00	0.00
8241	N00147000	02020601030415010l	3511		Reparación y mantenimiento de inmuebles	0.00	0.00	18,359.33	18,359.33	0.00	0.00
8241	N00147000	02020601030425010l			Coordinación para servicios de administración y mantenimiento de mercados y centrales de abasto	0.00	0.00	2,339,953.08	2,339,953.08	0.00	0.00
8241	N00147000	02020601030425010l	1412		Aportaciones de servicio de salud	0.00	0.00	74,636.25	74,636.25	0.00	0.00
8241	N00147000	02020601030425010l	1413		Aportaciones al fondo del sistema solidario de reparto	0.00	0.00	55,380.15	55,380.15	0.00	0.00
8241	N00147000	02020601030425010l	1414		Aportaciones del Sistema de Capitalización Individual	0.00	0.00	12,618.68	12,618.68	0.00	0.00
8241	N00147000	02020601030425010l	1415		Aportaciones para financiar los gastos generales de administración del ISSEMYM	0.00	0.00	6,530.63	6,530.63	0.00	0.00
8241	N00147000	02020601030425010l	1416		Aportaciones para riesgo de trabajo	0.00	0.00	30,787.37	30,787.37	0.00	0.00
8241	N00147000	02020601030425010l	3131		Servicio de agua	0.00	0.00	2,160,000.00	2,160,000.00	0.00	0.00
8241	N01130000				Desarrollo Agropecuario Desarrollo Agrícola y Ganadero	0.00	0.00	2,546,923.39	2,546,923.39	0.00	0.00
8241	N01130000	03020101020111010l			Apoyos especiales a productores agrícolas	0.00	0.00	4,219.66	4,219.66	0.00	0.00
8241	N01130000	03020101020111010l	2721		Prendas de seguridad y protección personal	0.00	0.00	4,219.66	4,219.66	0.00	0.00
8241	N01130000	03020101020115010l			Apoyos especiales a productores agrícolas	0.00	0.00	28,400.00	28,400.00	0.00	0.00
8241	N01130000	03020101020115010l	2611		Combustibles, lubricantes y aditivos	0.00	0.00	28,400.00	28,400.00	0.00	0.00
8241	N01130000	03020104010415010l			Acciones municipales de apoyo a la sanidad,inocuidad y calidad agroalimentaria	0.00	0.00	2,370,378.57	2,370,378.57	0.00	0.00
8241	N01130000	03020104010415010l	1131		Sueldo base	0.00	0.00	1,174,951.26	1,174,951.26	0.00	0.00
8241	N01130000	03020104010415010l	1311		Prima por años de servicio	0.00	0.00	21,450.00	21,450.00	0.00	0.00
8241	N01130000	03020104010415010l	1321		Prima vacacional	0.00	0.00	139,515.51	139,515.51	0.00	0.00
8241	N01130000	03020104010415010l	1322		Aguinaldo	0.00	0.00	182,910.82	182,910.82	0.00	0.00
8241	N01130000	03020104010415010l	1344		Compensación por retabulación	0.00	0.00	431,424.36	431,424.36	0.00	0.00
8241	N01130000	03020104010415010l	1345		Gratificación	0.00	0.00	173,673.80	173,673.80	0.00	0.00
8241	N01130000	03020104010415010l	1346		Gratificación por convenio	0.00	0.00	8,500.00	8,500.00	0.00	0.00
8241	N01130000	03020104010415010l	1412		Aportaciones de servicio de salud	0.00	0.00	65,074.62	65,074.62	0.00	0.00
8241	N01130000	03020104010415010l	1413		Aportaciones al fondo del sistema solidario de reparto	0.00	0.00	48,285.40	48,285.40	0.00	0.00
8241	N01130000	03020104010415010l	1414		Aportaciones del Sistema de Capitalización Individual	0.00	0.00	11,920.32	11,920.32	0.00	0.00
8241	N01130000	03020104010415010l	1415		Aportaciones para financiar los gastos generales de administración del ISSEMYM	0.00	0.00	5,694.04	5,694.04	0.00	0.00
8241	N01130000	03020104010415010l	1416		Aportaciones para riesgo de trabajo	0.00	0.00	26,843.22	26,843.22	0.00	0.00
8241	N01130000	03020104010415010l	1595		Despensa	0.00	0.00	17,300.00	17,300.00	0.00	0.00
8241	N01130000	03020104010415010l	1712		Estímulos por puntualidad y asistencia	0.00	0.00	62,835.22	62,835.22	0.00	0.00
8241	N01130000	03020104010425010l			Acciones municipales de apoyo a la sanidad,inocuidad y calidad agroalimentaria	0.00	0.00	143,925.16	143,925.16	0.00	0.00
8241	N01130000	03020104010425010l	1412		Aportaciones de servicio de salud	0.00	0.00	59,301.62	59,301.62	0.00	0.00
8241	N01130000	03020104010425010l	1413		Aportaciones al fondo del sistema solidario de reparto	0.00	0.00	44,001.83	44,001.83	0.00	0.00
8241	N01130000	03020104010425010l	1414		Aportaciones del Sistema de Capitalización Individual	0.00	0.00	10,970.88	10,970.88	0.00	0.00
8241	N01130000	03020104010425010l	1415		Aportaciones para financiar los gastos generales de administración del ISSEMYM	0.00	0.00	5,188.92	5,188.92	0.00	0.00
8241	N01130000	03020104010425010l	1416		Aportaciones para riesgo de trabajo	0.00	0.00	24,461.91	24,461.91	0.00	0.00
8241	O00141000				EDUCACIÓN CULTURAL Y BIENESTAR SOCIAL Educación	0.00	0.00	3,145,140.18	3,145,140.18	0.00	0.00
8241	O00141000	02040201010115010l			Servicios culturales	0.00	0.00	2,943,761.73	2,943,761.73	0.00	0.00
8241	O00141000	02040201010115010l	1131		Sueldo base	0.00	0.00	1,315,115.56	1,315,115.56	0.00	0.00
8241	O00141000	02040201010115010l	1311		Prima por años de servicio	0.00	0.00	28,490.00	28,490.00	0.00	0.00
8241	O00141000	02040201010115010l	1321		Prima vacacional	0.00	0.00	172,597.89	172,597.89	0.00	0.00
8241	O00141000	02040201010115010l	1322		Aguinaldo	0.00	0.00	191,847.93	191,847.93	0.00	0.00
8241	O00141000	02040201010115010l	1344		Compensación por retabulación	0.00	0.00	534,439.15	534,439.15	0.00	0.00
8241	O00141000	02040201010115010l	1345		Gratificación	0.00	0.00	412,823.49	412,823.49	0.00	0.00
8241	O00141000	02040201010115010l	1346		Gratificación por convenio	0.00	0.00	8,750.00	8,750.00	0.00	0.00
8241	O00141000	02040201010115010l	1412		Aportaciones de servicio de salud	0.00	0.00	78,861.21	78,861.21	0.00	0.00
8241	O00141000	02040201010115010l	1413		Aportaciones al fondo del sistema solidario de reparto	0.00	0.00	57,618.67	57,618.67	0.00	0.00
8241	O00141000	02040201010115010l	1414		Aportaciones del Sistema de Capitalización Individual	0.00	0.00	12,970.78	12,970.78	0.00	0.00
8241	O00141000	02040201010115010l	1415		Aportaciones para financiar los gastos generales de administración del ISSEMYM	0.00	0.00	6,794.61	6,794.61	0.00	0.00
8241	O00141000	02040201010115010l	1416		Aportaciones para riesgo de trabajo	0.00	0.00	32,032.08	32,032.08	0.00	0.00
8241	O00141000	02040201010115010l	1595		Despensa	0.00	0.00	20,050.00	20,050.00	0.00	0.00

Tenancingo
Estado de México
2022 - 2024

Cuenta Pública 2022
Balanza de Comprobacion Detallada
(Cifras en Pesos)

MUNICIPIO TENANCINGO 0058 **DEL 1 DE ENERO AL 31 DE DICIEMBRE DE 2022**

Cuenta (3)					Nombre de la Cuenta	Saldo Inicial (5)		Movimientos del Ejercicio (6)		Saldo Final (7)	
Cta	Scta	Sscta	Ssscta	Sssscta		Debe	Haber	Debe	Haber	Debe	Haber
8241	O00141000	020402010101150101	1712		Estímulos por puntualidad y asistencia	0.00	0.00	71,370.36	71,370.36	0.00	0.00
8241	O00141000	020402010101250102			Servicios culturales	0.00	0.00	174,633.16	174,633.16	0.00	0.00
8241	O00141000	020402010101250102	1412		Aportaciones de servicio de salud	0.00	0.00	72,518.22	72,518.22	0.00	0.00
8241	O00141000	020402010101250102	1413		Aportaciones al fondo del sistema solidario de reparto	0.00	0.00	53,808.50	53,808.50	0.00	0.00
8241	O00141000	020402010101250102	1414		Aportaciones del Sistema de Capitalización Individual	0.00	0.00	12,047.40	12,047.40	0.00	0.00
8241	O00141000	020402010101250102	1415		Aportaciones para financiar los gastos generales de administración del ISSEMYM	0.00	0.00	6,345.19	6,345.19	0.00	0.00
8241	O00141000	020402010101250102	1416		Aportaciones para riesgo de trabajo	0.00	0.00	29,913.85	29,913.85	0.00	0.00
8241	O00141000	020501010106110101			Apoyo municipal a la educacion basica	0.00	0.00	26,745.29	26,745.29	0.00	0.00
8241	O00141000	020501010106110101	3391		Servicios profesionales	0.00	0.00	26,745.29	26,745.29	0.00	0.00
8241	O00150000				EDUCACIÓN CULTURAL Y BIENESTAR SOCIAL Cultura	0.00	0.00	150.00	150.00	0.00	0.00
8241	O00150000	020402010101110101			Servicios culturales	0.00	0.00	150.00	150.00	0.00	0.00
8241	O00150000	020402010101110101	2111		Materiales y útiles de oficina	0.00	0.00	150.00	150.00	0.00	0.00
8241	Q00104000				SEGURIDAD PUBLICA Y TRANSITO Seguridad Pública	0.00	0.00	43,350,904.02	43,350,904.02	0.00	0.00
8241	Q00104000	010701010101110101			Operación y vigilancia para la seguridad y prevención del delito	0.00	0.00	239,176.16	239,176.16	0.00	0.00
8241	Q00104000	010701010101110101	2461		Material eléctrico y electrónico	0.00	0.00	2,805.81	2,805.81	0.00	0.00
8241	Q00104000	010701010101110101	3391		Servicios profesionales	0.00	0.00	229,211.43	229,211.43	0.00	0.00
8241	Q00104000	010701010101110101	3531		Reparación, instalación y mantenimiento de bienes informáticos, microfilmación y tecnologías de la información	0.00	0.00	4,166.12	4,166.12	0.00	0.00
8241	Q00104000	010701010101110101	3551		Reparación y mantenimiento de vehículos terrestres, aéreos y lacustres	0.00	0.00	2,992.80	2,992.80	0.00	0.00
8241	Q00104000	010701010101150101			Operación y vigilancia para la seguridad y prevención del delito	0.00	0.00	4,320,263.61	4,320,263.61	0.00	0.00
8241	Q00104000	010701010101150101	1131		Sueldo base	0.00	0.00	986,128.91	986,128.91	0.00	0.00
8241	Q00104000	010701010101150101	1321		Prima vacacional	0.00	0.00	129,087.74	129,087.74	0.00	0.00
8241	Q00104000	010701010101150101	1322		Aguinaldo	0.00	0.00	2,057,651.25	2,057,651.25	0.00	0.00
8241	Q00104000	010701010101150101	1344		Compensación por retabulación	0.00	0.00	690,598.00	690,598.00	0.00	0.00
8241	Q00104000	010701010101150101	1345		Gratificación	0.00	0.00	4,774.39	4,774.39	0.00	0.00
8241	Q00104000	010701010101150101	1412		Aportaciones de servicio de salud	0.00	0.00	90,202.32	90,202.32	0.00	0.00
8241	Q00104000	010701010101150101	1413		Aportaciones al fondo del sistema solidario de reparto	0.00	0.00	66,930.02	66,930.02	0.00	0.00
8241	Q00104000	010701010101150101	1414		Aportaciones del Sistema de Capitalización Individual	0.00	0.00	10,027.60	10,027.60	0.00	0.00
8241	Q00104000	010701010101150101	1415		Aportaciones para financiar los gastos generales de administración del ISSEMYM	0.00	0.00	7,892.68	7,892.68	0.00	0.00
8241	Q00104000	010701010101150101	1416		Aportaciones para riesgo de trabajo	0.00	0.00	37,208.70	37,208.70	0.00	0.00
8241	Q00104000	010701010101150101	1712		Estímulos por puntualidad y asistencia	0.00	0.00	69,962.00	69,962.00	0.00	0.00
8241	Q00104000	010701010101150101	2611		Combustibles, lubricantes y aditivos	0.00	0.00	169,800.00	169,800.00	0.00	0.00
8241	Q00104000	010701010101250102			Operación y vigilancia para la seguridad y prevención del delito	0.00	0.00	37,746,610.25	37,746,610.25	0.00	0.00
8241	Q00104000	010701010101250102	1131		Sueldo base	0.00	0.00	23,491,233.93	23,491,233.93	0.00	0.00
8241	Q00104000	010701010101250102	1321		Prima vacacional	0.00	0.00	1,415,539.28	1,415,539.28	0.00	0.00
8241	Q00104000	010701010101250102	1322		Aguinaldo	0.00	0.00	4,061,406.65	4,061,406.65	0.00	0.00
8241	Q00104000	010701010101250102	1412		Aportaciones de servicio de salud	0.00	0.00	2,337,239.34	2,337,239.34	0.00	0.00
8241	Q00104000	010701010101250102	1413		Aportaciones al fondo del sistema solidario de reparto	0.00	0.00	1,733,231.02	1,733,231.02	0.00	0.00
8241	Q00104000	010701010101250102	1414		Aportaciones del Sistema de Capitalización Individual	0.00	0.00	399,007.08	399,007.08	0.00	0.00
8241	Q00104000	010701010101250102	1415		Aportaciones para financiar los gastos generales de administración del ISSEMYM	0.00	0.00	204,280.20	204,280.20	0.00	0.00
8241	Q00104000	010701010101250102	1416		Aportaciones para riesgo de trabajo	0.00	0.00	963,065.04	963,065.04	0.00	0.00
8241	Q00104000	010701010101250102	2611		Combustibles, lubricantes y aditivos	0.00	0.00	2,488,200.07	2,488,200.07	0.00	0.00
8241	Q00104000	010701010101250102	3551		Reparación y mantenimiento de vehículos terrestres, aéreos y lacustres	0.00	0.00	653,407.64	653,407.64	0.00	0.00
8241	Q00104000	010701010103250105			Formación profesional especializada para servidores públicos de instituciones de seguridad publica	0.00	0.00	1,044,854.00	1,044,854.00	0.00	0.00
8241	Q00104000	010701010103250105	2711		Vestuario y uniformes	0.00	0.00	283,954.00	283,954.00	0.00	0.00
8241	Q00104000	010701010103250105	3341		Capacitación	0.00	0.00	421,000.00	421,000.00	0.00	0.00
8241	Q00104000	010701010103250105	3391		Servicios profesionales	0.00	0.00	339,900.00	339,900.00	0.00	0.00
8241	Q00158000				SEGURIDAD PUBLICA Y TRANSITO Transito	0.00	0.00	0.00	0.00	0.00	0.00
8241	Q00159000				SEGURIDAD PUBLICA Y TRANSITO Secretaría Técnica de Seguridad Pública	0.00	0.00	394,940.61	394,940.61	0.00	0.00
8241	Q00159000	010704010101150101			Acciones del programa nacional de seguridad pública	0.00	0.00	391,194.43	391,194.43	0.00	0.00
8241	Q00159000	010704010101150101	1131		Sueldo base	0.00	0.00	185,224.80	185,224.80	0.00	0.00
8241	Q00159000	010704010101150101	1321		Prima vacacional	0.00	0.00	23,511.91	23,511.91	0.00	0.00
8241	Q00159000	010704010101150101	1322		Aguinaldo	0.00	0.00	20,309.74	20,309.74	0.00	0.00
8241	Q00159000	010704010101150101	1344		Compensación por retabulación	0.00	0.00	120,940.00	120,940.00	0.00	0.00
8241	Q00159000	010704010101150101	1412		Aportaciones de servicio de salud	0.00	0.00	16,978.94	16,978.94	0.00	0.00
8241	Q00159000	010704010101150101	1413		Aportaciones al fondo del sistema solidario de reparto	0.00	0.00	12,598.30	12,598.30	0.00	0.00
8241	Q00159000	010704010101150101	1414		Aportaciones del Sistema de Capitalización Individual	0.00	0.00	3,141.16	3,141.16	0.00	0.00

Tenancingo
Estado de México
2022-2024

Cuenta Pública 2022
Balanza de Comprobacion Detallada
(Cifras en Pesos)

MUNICIPIO TENANCINGO 0058 **DEL 1 DE ENERO AL 31 DE DICIEMBRE DE 2022**

Cuenta (3)					Nombre de la Cuenta	Saldo Inicial (5)		Movimientos del Ejercicio (6)		Saldo Final (7)	
Cta	Scta	Sscta	Ssscta	Sssscta		Debe	Haber	Debe	Haber	Debe	Haber
8241	Q00159000	010704010101150101	1415		Aportaciones para financiar los gastos generales de administración del ISSEMYM	0.00	0.00	1,485.66	1,485.66	0.00	0.00
8241	Q00159000	010704010101150101	1416		Aportaciones para riesgo de trabajo	0.00	0.00	7,003.92	7,003.92	0.00	0.00
8241	Q00159000	010704010101250102			Acciones del programa nacional de seguridad pública	0.00	0.00	3,746.18	3,746.18	0.00	0.00
8241	Q00159000	010704010101250102	1412		Aportaciones de servicio de salud	0.00	0.00	1,543.54	1,543.54	0.00	0.00
8241	Q00159000	010704010101250102	1413		Aportaciones al fondo del sistema solidario de reparto	0.00	0.00	1,145.30	1,145.30	0.00	0.00
8241	Q00159000	010704010101250102	1414		Aportaciones del Sistema de Capitalización Individual	0.00	0.00	285.56	285.56	0.00	0.00
8241	Q00159000	010704010101250102	1415		Aportaciones para financiar los gastos generales de administración del ISSEMYM	0.00	0.00	135.06	135.06	0.00	0.00
8241	Q00159000	010704010101250102	1416		Aportaciones para riesgo de trabajo	0.00	0.00	636.72	636.72	0.00	0.00
8241	T00105000				PROTECCIÓN CIVIL Coordinación Municipal de Protección Civil	0.00	0.00	5,260,203.67	5,260,203.67	0.00	0.00
8241	T00105000	010702010101110101			Concertación para la protección civil	0.00	0.00	174,000.00	174,000.00	0.00	0.00
8241	T00105000	010702010101110101	3391		Servicios profesionales	0.00	0.00	174,000.00	174,000.00	0.00	0.00
8241	T00105000	010702010101150101			Concertación para la protección civil	0.00	0.00	1,183,796.65	1,183,796.65	0.00	0.00
8241	T00105000	010702010101150101	1131		Sueldo base	0.00	0.00	531,424.65	531,424.65	0.00	0.00
8241	T00105000	010702010101150101	1311		Prima por años de servicio	0.00	0.00	13,200.00	13,200.00	0.00	0.00
8241	T00105000	010702010101150101	1321		Prima vacacional	0.00	0.00	62,070.34	62,070.34	0.00	0.00
8241	T00105000	010702010101150101	1322		Aguinaldo	0.00	0.00	201,684.13	201,684.13	0.00	0.00
8241	T00105000	010702010101150101	1344		Compensación por retabulación	0.00	0.00	220,330.32	220,330.32	0.00	0.00
8241	T00105000	010702010101150101	1346		Gratificación por convenio	0.00	0.00	3,000.00	3,000.00	0.00	0.00
8241	T00105000	010702010101150101	1412		Aportaciones de servicio de salud	0.00	0.00	52,375.59	52,375.59	0.00	0.00
8241	T00105000	010702010101150101	1413		Aportaciones al fondo del sistema solidario de reparto	0.00	0.00	38,576.31	38,576.31	0.00	0.00
8241	T00105000	010702010101150101	1414		Aportaciones del Sistema de Capitalización Individual	0.00	0.00	9,618.12	9,618.12	0.00	0.00
8241	T00105000	010702010101150101	1415		Aportaciones para financiar los gastos generales de administración del ISSEMYM	0.00	0.00	4,549.18	4,549.18	0.00	0.00
8241	T00105000	010702010101150101	1416		Aportaciones para riesgo de trabajo	0.00	0.00	21,445.71	21,445.71	0.00	0.00
8241	T00105000	010702010101150101	1595		Despensa	0.00	0.00	6,850.00	6,850.00	0.00	0.00
8241	T00105000	010702010101150101	1712		Estímulos por puntualidad y asistencia	0.00	0.00	18,672.30	18,672.30	0.00	0.00
8241	T00105000	010702010101250102			Concertación para la protección civil	0.00	0.00	3,902,407.02	3,902,407.02	0.00	0.00
8241	T00105000	010702010101250102	1131		Sueldo base	0.00	0.00	1,680,337.79	1,680,337.79	0.00	0.00
8241	T00105000	010702010101250102	1321		Prima vacacional	0.00	0.00	94,946.41	94,946.41	0.00	0.00
8241	T00105000	010702010101250102	1322		Aguinaldo	0.00	0.00	297,011.87	297,011.87	0.00	0.00
8241	T00105000	010702010101250102	1344		Compensación por retabulación	0.00	0.00	756,774.58	756,774.58	0.00	0.00
8241	T00105000	010702010101250102	1412		Aportaciones de servicio de salud	0.00	0.00	172,819.75	172,819.75	0.00	0.00
8241	T00105000	010702010101250102	1413		Aportaciones al fondo del sistema solidario de reparto	0.00	0.00	127,467.02	127,467.02	0.00	0.00
8241	T00105000	010702010101250102	1414		Aportaciones del Sistema de Capitalización Individual	0.00	0.00	22,647.38	22,647.38	0.00	0.00
8241	T00105000	010702010101250102	1415		Aportaciones para financiar los gastos generales de administración del ISSEMYM	0.00	0.00	15,031.81	15,031.81	0.00	0.00
8241	T00105000	010702010101250102	1416		Aportaciones para riesgo de trabajo	0.00	0.00	70,862.78	70,862.78	0.00	0.00
8241	T00105000	010702010101250102	1595		Despensa	0.00	0.00	33,400.00	33,400.00	0.00	0.00
8241	T00105000	010702010101250102	2611		Combustibles, lubricantes y aditivos	0.00	0.00	557,106.43	557,106.43	0.00	0.00
8241	T00105000	010702010101250102	3551		Reparación y mantenimiento de vehículos terrestres, aéreos y lacustres	0.00	0.00	74,001.20	74,001.20	0.00	0.00
8241	U00149000				TURISMO Fomento Turístico	0.00	0.00	3,897,899.69	3,897,899.69	0.00	0.00
8241	U00149000	030701010101110101			Promoción e información turística	0.00	0.00	481,116.60	481,116.60	0.00	0.00
8241	U00149000	030701010101110101	3611		Gastos de publicidad y propaganda	0.00	0.00	75,166.63	75,166.63	0.00	0.00
8241	U00149000	030701010101110101	3822		Espectáculos cívicos y culturales	0.00	0.00	405,949.97	405,949.97	0.00	0.00
8241	U00149000	030701010101150101			Promoción e información turística	0.00	0.00	3,188,717.03	3,188,717.03	0.00	0.00
8241	U00149000	030701010101150101	1131		Sueldo base	0.00	0.00	1,866,206.84	1,866,206.84	0.00	0.00
8241	U00149000	030701010101150101	1311		Prima por años de servicio	0.00	0.00	16,610.00	16,610.00	0.00	0.00
8241	U00149000	030701010101150101	1321		Prima vacacional	0.00	0.00	227,190.54	227,190.54	0.00	0.00
8241	U00149000	030701010101150101	1322		Aguinaldo	0.00	0.00	223,486.03	223,486.03	0.00	0.00
8241	U00149000	030701010101150101	1344		Compensación por retabulación	0.00	0.00	520,187.68	520,187.68	0.00	0.00
8241	U00149000	030701010101150101	1345		Gratificación	0.00	0.00	40,050.51	40,050.51	0.00	0.00
8241	U00149000	030701010101150101	1346		Gratificación por convenio	0.00	0.00	3,500.00	3,500.00	0.00	0.00
8241	U00149000	030701010101150101	1412		Aportaciones de servicio de salud	0.00	0.00	95,890.40	95,890.40	0.00	0.00
8241	U00149000	030701010101150101	1413		Aportaciones al fondo del sistema solidario de reparto	0.00	0.00	71,135.83	71,135.83	0.00	0.00
8241	U00149000	030701010101150101	1414		Aportaciones del Sistema de Capitalización Individual	0.00	0.00	17,736.02	17,736.02	0.00	0.00
8241	U00149000	030701010101150101	1415		Aportaciones para financiar los gastos generales de administración del ISSEMYM	0.00	0.00	8,388.67	8,388.67	0.00	0.00
8241	U00149000	030701010101150101	1416		Aportaciones para riesgo de trabajo	0.00	0.00	39,546.51	39,546.51	0.00	0.00
8241	U00149000	030701010101150101	1595		Despensa	0.00	0.00	9,350.00	9,350.00	0.00	0.00
8241	U00149000	030701010101150101	1712		Estímulos por puntualidad y asistencia	0.00	0.00	49,438.00	49,438.00	0.00	0.00

Tenancingo
Estado de México
2022-2024

Cuenta Pública 2022
Balanza de Comprobacion Detallada
(Cifras en Pesos)

MUNICIPIO TENANCINGO 0058 **DEL 1 DE ENERO AL 31 DE DICIEMBRE DE 2022**

Cuenta (3)					Nombre de la Cuenta	Saldo Inicial (5)		Movimientos del Ejercicio (6)		Saldo Final (7)	
Cta	Scta	Sscta	Ssscta	Sssscta		Debe	Haber	Debe	Haber	Debe	Haber
8241	U00149000	030701010101250102			Promoción e información turística	0.00	0.00	228,066.06	228,066.06	0.00	0.00
8241	U00149000	030701010101250102	1412		Aportaciones de servicio de salud	0.00	0.00	93,970.39	93,970.39	0.00	0.00
8241	U00149000	030701010101250102	1413		Aportaciones al fondo del sistema solidario de reparto	0.00	0.00	69,726.08	69,726.08	0.00	0.00
8241	U00149000	030701010101250102	1414		Aportaciones del Sistema de Capitalización Individual	0.00	0.00	17,384.51	17,384.51	0.00	0.00
8241	U00149000	030701010101250102	1415		Aportaciones para financiar los gastos generales de administración del ISSEMYM	0.00	0.00	8,222.36	8,222.36	0.00	0.00
8241	U00149000	030701010101250102	1416		Aportaciones para riesgo de trabajo	0.00	0.00	38,762.72	38,762.72	0.00	0.00
8242					**Presupuesto de Egresos Comprometido de Transferencias, Asignaciones, Subsidios y Otras Ayudas**	**0.00**	**0.00**	**40,918,567.38**	**40,918,567.38**	**0.00**	**0.00**
8242	A00A00000				PRESIDENCIA Presidencia	0.00	0.00	3,289,430.47	3,289,430.47	0.00	0.00
8242	A00A00000	010301010101150101			Relaciones públicas	0.00	0.00	3,289,430.47	3,289,430.47	0.00	0.00
8242	A00A00000	010301010101150101	4411		Cooperaciones y ayudas	0.00	0.00	3,289,430.47	3,289,430.47	0.00	0.00
8242	F00124000				DESARROLLO URBANO Y OBRAS PUBLICAS Obras Públicas	0.00	0.00	28,436.04	28,436.04	0.00	0.00
8242	F00124000	020201010202110101			Participación comunitaria para el mejoramiento urbano	0.00	0.00	28,436.04	28,436.04	0.00	0.00
8242	F00124000	020201010202110101	4411		Cooperaciones y ayudas	0.00	0.00	28,436.04	28,436.04	0.00	0.00
8242	L00115000				TESORERIA Ingresos	0.00	0.00	6,054,138.88	6,054,138.88	0.00	0.00
8242	L00115000	010502020101110101			Captación y recaudación de ingresos	0.00	0.00	6,054,138.88	6,054,138.88	0.00	0.00
8242	L00115000	010502020101110101	4391		Subsidios por carga fiscal	0.00	0.00	6,054,138.88	6,054,138.88	0.00	0.00
8242	L00116000				TESORERIA Egresos	0.00	0.00	31,546,561.99	31,546,561.99	0.00	0.00
8242	L00116000	010502050203160101			Registro, control contable - presupuestal y cuenta de la hacienda pública municipal	0.00	0.00	1,000,000.00	1,000,000.00	0.00	0.00
8242	L00116000	010502050203160101	4383		Subsidios y apoyos	0.00	0.00	1,000,000.00	1,000,000.00	0.00	0.00
8242	L00116000	010502050203250105			Registro, control contable - presupuestal y cuenta de la hacienda pública municipal	0.00	0.00	31,800.00	31,800.00	0.00	0.00
8242	L00116000	010502050203250105	4392		Devolución de ingresos indebidos	0.00	0.00	31,800.00	31,800.00	0.00	0.00
8242	L00116000	040201010104110101			Transferencias del ayuntamiento a organismos municipales	0.00	0.00	15,319,094.19	15,319,094.19	0.00	0.00
8242	L00116000	040201010104110101	4383		Subsidios y apoyos	0.00	0.00	15,319,094.19	15,319,094.19	0.00	0.00
8242	L00116000	040201010104150101			Transferencias del ayuntamiento a organismos municipales	0.00	0.00	15,195,667.80	15,195,667.80	0.00	0.00
8242	L00116000	040201010104150101	4383		Subsidios y apoyos	0.00	0.00	15,195,667.80	15,195,667.80	0.00	0.00
8244					**Presupuesto de Egresos Comprometido de Intereses, Comisiones y Otros Gastos**	**0.00**	**0.00**	**0.00**	**0.00**	**0.00**	**0.00**
8244	L00116000				TESORERIA Egresos	0.00	0.00	0.00	0.00	0.00	0.00
8245					**Presupuesto de Egresos Comprometido de Inversión Pública**	**0.00**	**0.00**	**74,583,155.66**	**74,583,155.66**	**0.00**	**0.00**
8245	F00124000				DESARROLLO URBANO Y OBRAS PUBLICAS Obras Públicas	0.00	0.00	74,583,155.66	74,583,155.66	0.00	0.00
8245	F00124000	020101010101250101			Manejo integral de residuos sólidos	0.00	0.00	249,024.93	249,024.93	0.00	0.00
8245	F00124000	020101010101250101	6122		Obra estatal o municipal	0.00	0.00	249,024.93	249,024.93	0.00	0.00
8245	F00124000	020103010101250101			Construcción de infraestructura para drenaje y alcantarillado	0.00	0.00	1,049,778.16	1,049,778.16	0.00	0.00
8245	F00124000	020103010101250101	6122		Obra estatal o municipal	0.00	0.00	1,049,778.16	1,049,778.16	0.00	0.00
8245	F00124000	020103010101260101			Construcción de infraestructura para drenaje y alcantarillado	0.00	0.00	760,704.32	760,704.32	0.00	0.00
8245	F00124000	020103010101260101	6122		Obra estatal o municipal	0.00	0.00	760,704.32	760,704.32	0.00	0.00
8245	F00124000	020201010202110101			Participación comunitaria para el mejoramiento urbano	0.00	0.00	1,491,287.57	1,491,287.57	0.00	0.00
8245	F00124000	020201010202110101	6159		Reparación y mantenimiento de vialidades y alumbrado	0.00	0.00	1,491,287.57	1,491,287.57	0.00	0.00
8245	F00124000	020201010301250101			Construcción de vialidades urbanas	0.00	0.00	12,533,004.38	12,533,004.38	0.00	0.00
8245	F00124000	020201010301250101	6122		Obra estatal o municipal	0.00	0.00	0.00	0.00	0.00	0.00
8245	F00124000	020201010301250101	6152		Obra estatal o municipal	0.00	0.00	12,533,004.38	12,533,004.38	0.00	0.00
8245	F00124000	020201010301260101			Construcción de vialidades urbanas	0.00	0.00	11,599,058.79	11,599,058.79	0.00	0.00
8245	F00124000	020201010301260101	6152		Obra estatal o municipal	0.00	0.00	11,599,058.79	11,599,058.79	0.00	0.00
8245	F00124000	020201010302250101			Rehabilitación de vialidades urbanas	0.00	0.00	10,698,590.71	10,698,590.71	0.00	0.00
8245	F00124000	020201010302250101	6122		Obra estatal o municipal	0.00	0.00	3,399,555.78	3,399,555.78	0.00	0.00
8245	F00124000	020201010302250101	6152		Obra estatal o municipal	0.00	0.00	7,299,034.93	7,299,034.93	0.00	0.00
8245	F00124000	020201010401250101			Construcción y ampliación de edificaciones urbanas	0.00	0.00	22,743,526.96	22,743,526.96	0.00	0.00
8245	F00124000	020201010401250101	6122		Obra estatal o municipal	0.00	0.00	17,794,075.06	17,794,075.06	0.00	0.00
8245	F00124000	020201010401250101	6132		Obra estatal o municipal	0.00	0.00	3,599,928.08	3,599,928.08	0.00	0.00
8245	F00124000	020201010401250101	6152		Obra estatal o municipal	0.00	0.00	1,349,523.82	1,349,523.82	0.00	0.00
8245	F00124000	020201010401260101			Construcción y ampliación de edificaciones urbanas	0.00	0.00	0.00	0.00	0.00	0.00
8245	F00124000	020201010401260101	6122		Obra estatal o municipal	0.00	0.00	0.00	0.00	0.00	0.00
8245	F00124000	020201010402250101			Rehabilitación de edificaciones urbanas	0.00	0.00	3,123,713.52	3,123,713.52	0.00	0.00
8245	F00124000	020201010402250101	6152		Obra estatal o municipal	0.00	0.00	3,123,713.52	3,123,713.52	0.00	0.00
8245	F00124000	020201010402260101			Rehabilitación de edificaciones urbanas	0.00	0.00	3,619,652.41	3,619,652.41	0.00	0.00
8245	F00124000	020201010402260101	6122		Obra estatal o municipal	0.00	0.00	3,619,652.41	3,619,652.41	0.00	0.00
8245	F00124000	020203010201250101			Construcción de infraestructura para agua potable	0.00	0.00	5,425,209.24	5,425,209.24	0.00	0.00

Tenancingo
Estado de México
2022-2024

Cuenta Pública 2022
Balanza de Comprobacion Detallada
(Cifras en Pesos)

MUNICIPIO TENANCINGO 0058 **DEL 1 DE ENERO AL 31 DE DICIEMBRE DE 2022**

Cuenta (3)					Nombre de la Cuenta	Saldo Inicial (5)		Movimientos del Ejercicio (6)		Saldo Final (7)	
Cta	Scta	Sscta	Ssscta	Sssscta		Debe	Haber	Debe	Haber	Debe	Haber
8245	F00124000	020203010201250101	6132		Obra estatal o municipal	0.00	0.00	5,425,209.24	5,425,209.24	0.00	0.00
8245	F00124000	020204010201250101			Alumbrado público	0.00	0.00	99,946.04	99,946.04	0.00	0.00
8245	F00124000	020204010201250101	6152		Obra estatal o municipal	0.00	0.00	99,946.04	99,946.04	0.00	0.00
8245	F00124000	020204010201260101			Alumbrado público	0.00	0.00	539,960.40	539,960.40	0.00	0.00
8245	F00124000	020204010201260101	6152		Obra estatal o municipal	0.00	0.00	539,960.40	539,960.40	0.00	0.00
8245	F00124000	030305010103250101			Electrificación urbana	0.00	0.00	649,698.23	649,698.23	0.00	0.00
8245	F00124000	030305010103250101	6122		Obra estatal o municipal	0.00	0.00	649,698.23	649,698.23	0.00	0.00
8246					**Presupuesto de Egresos Comprometido de Bienes Muebles, Inmuebles e Intangibles**	**0.00**	**0.00**	**2,181,933.93**	**2,181,933.93**	**0.00**	**0.00**
8246	A00101000				PRESIDENCIA Secretaría Técnica	0.00	0.00	0.00	0.00	0.00	0.00
8246	A00A00000				PRESIDENCIA Presidencia	0.00	0.00	3,997.98	3,997.98	0.00	0.00
8246	A00A00000	010301010101110101			Relaciones públicas	0.00	0.00	3,997.98	3,997.98	0.00	0.00
8246	A00A00000	010301010101110101	5651		Equipo y aparatos para comunicación, telecomunicación y radio transmisión	0.00	0.00	3,997.98	3,997.98	0.00	0.00
8246	D00D00000				SECRETARIA DEL AYUNTAMIENTO SECRETARIA DE AYUNTAMIENTO	0.00	0.00	78,346.40	78,346.40	0.00	0.00
8246	D00D00000	010502060301150101			Control del patrimonio y normatividad	0.00	0.00	0.00	0.00	0.00	0.00
8246	D00D00000	010502060301150101	5111		Muebles y enseres	0.00	0.00	0.00	0.00	0.00	0.00
8246	D00D00000	010502060301150102			Control del patrimonio y normatividad	0.00	0.00	78,346.40	78,346.40	0.00	0.00
8246	D00D00000	010502060301150102	5111		Muebles y enseres	0.00	0.00	78,346.40	78,346.40	0.00	0.00
8246	E00121000				ADMINISTRACIÓN Recursos Materiales	0.00	0.00	348,719.70	348,719.70	0.00	0.00
8246	E00121000	010502060201110101			Adquisiciones y servicios	0.00	0.00	348,719.70	348,719.70	0.00	0.00
8246	E00121000	010502060201110101	5111		Muebles y enseres	0.00	0.00	46,199.99	46,199.99	0.00	0.00
8246	E00121000	010502060201110101	5151		Bienes informáticos	0.00	0.00	281,319.05	281,319.05	0.00	0.00
8246	E00121000	010502060201110101	5211		Equipos y aparatos audiovisuales	0.00	0.00	21,200.66	21,200.66	0.00	0.00
8246	F00124000				DESARROLLO URBANO Y OBRAS PUBLICAS Obras Públicas	0.00	0.00	0.00	0.00	0.00	0.00
8246	H00126000				SERVICIOS PUBLICOS Limpia	0.00	0.00	1,703,460.00	1,703,460.00	0.00	0.00
8246	H00126000	020101010101250102			Manejo integral de residuos sólidos	0.00	0.00	1,703,460.00	1,703,460.00	0.00	0.00
8246	H00126000	020101010101250102	5411		Vehículos y equipo de transporte terrestre	0.00	0.00	1,260,572.00	1,260,572.00	0.00	0.00
8246	H00126000	020101010101250102	5421		Carrocerías y remolques	0.00	0.00	442,888.00	442,888.00	0.00	0.00
8246	H00128000				SERVICIOS PUBLICOS Parques y Jardines	0.00	0.00	0.00	0.00	0.00	0.00
8246	L00116000				TESORERIA Egresos	0.00	0.00	3,048.00	3,048.00	0.00	0.00
8246	L00116000	010502050203110101			Registro, control contable - presupuestal y cuenta de la hacienda pública municipal	0.00	0.00	3,048.00	3,048.00	0.00	0.00
8246	L00116000	010502050203110101	5641		Sistemas de aire acondicionado, calefacción y de refrigeración industrial y comercial	0.00	0.00	3,048.00	3,048.00	0.00	0.00
8246	L00119000				TESORERIA Contabilidad	0.00	0.00	44,361.85	44,361.85	0.00	0.00
8246	L00119000	010502050203110101			Registro, control contable - presupuestal y cuenta de la hacienda pública municipal	0.00	0.00	44,361.85	44,361.85	0.00	0.00
8246	L00119000	010502050203110101	5151		Bienes informáticos	0.00	0.00	44,361.85	44,361.85	0.00	0.00
8251					**Presupuesto de Egresos Devengado de Gastos de Funcionamiento**	**0.00**	**0.00**	**263,823,575.96**	**257,942,541.67**	**5,881,034.29**	**0.00**
8251	A00100000				PRESIDENCIA Secretaría Particular	0.00	0.00	2,528,992.28	2,526,311.74	2,680.54	0.00
8251	A00100000	010301010201110101			Audiencia pública y consulta popular	0.00	0.00	1,553,640.41	1,550,959.87	2,680.54	0.00
8251	A00100000	010301010201110101	3231		Arrendamiento de equipo y bienes informáticos	0.00	0.00	1,553,640.41	1,550,959.87	2,680.54	0.00
8251	A00100000	010301010201150101			Audiencia pública y consulta popular	0.00	0.00	908,060.85	908,060.85	0.00	0.00
8251	A00100000	010301010201150101	1131		Sueldo base	0.00	0.00	432,560.00	432,560.00	0.00	0.00
8251	A00100000	010301010201150101	1321		Prima vacacional	0.00	0.00	47,432.74	47,432.74	0.00	0.00
8251	A00100000	010301010201150101	1322		Aguinaldo	0.00	0.00	25,121.05	25,121.05	0.00	0.00
8251	A00100000	010301010201150101	1344		Compensación por retabulación	0.00	0.00	255,328.00	255,328.00	0.00	0.00
8251	A00100000	010301010201150101	1412		Aportaciones de servicio de salud	0.00	0.00	15,639.36	15,639.36	0.00	0.00
8251	A00100000	010301010201150101	1413		Aportaciones al fondo del sistema solidario de reparto	0.00	0.00	11,632.61	11,632.61	0.00	0.00
8251	A00100000	010301010201150101	1414		Aportaciones del Sistema de Capitalización Individual	0.00	0.00	2,873.05	2,873.05	0.00	0.00
8251	A00100000	010301010201150101	1415		Aportaciones para financiar los gastos generales de administración del ISSEMYM	0.00	0.00	1,358.90	1,358.90	0.00	0.00
8251	A00100000	010301010201150101	1416		Aportaciones para riesgo de trabajo	0.00	0.00	6,406.10	6,406.10	0.00	0.00
8251	A00100000	010301010201150101	1712		Estímulos por puntualidad y asistencia	0.00	0.00	85,311.00	85,311.00	0.00	0.00
8251	A00100000	010301010201150101	2611		Combustibles, lubricantes y aditivos	0.00	0.00	24,398.04	24,398.04	0.00	0.00
8251	A00100000	010301010201250102			Audiencia pública y consulta popular	0.00	0.00	67,291.02	67,291.02	0.00	0.00
8251	A00100000	010301010201250102	1412		Aportaciones de servicio de salud	0.00	0.00	27,726.00	27,726.00	0.00	0.00
8251	A00100000	010301010201250102	1413		Aportaciones al fondo del sistema solidario de reparto	0.00	0.00	20,572.70	20,572.70	0.00	0.00
8251	A00100000	010301010201250102	1414		Aportaciones del Sistema de Capitalización Individual	0.00	0.00	5,129.32	5,129.32	0.00	0.00
8251	A00100000	010301010201250102	1415		Aportaciones para financiar los gastos generales de administración del ISSEMYM	0.00	0.00	2,426.06	2,426.06	0.00	0.00
8251	A00100000	010301010201250102	1416		Aportaciones para riesgo de trabajo	0.00	0.00	11,436.94	11,436.94	0.00	0.00
8251	A00101000				PRESIDENCIA Secretaría Técnica	0.00	0.00	3,319,968.40	3,319,968.40	0.00	0.00

Tenancingo
Estado de México
2022-2024

Cuenta Pública 2022
Balanza de Comprobacion Detallada
(Cifras en Pesos)

MUNICIPIO TENANCINGO 0058 **DEL 1 DE ENERO AL 31 DE DICIEMBRE DE 2022**

Cuenta (3)					Nombre de la Cuenta	Saldo Inicial (5)		Movimientos del Ejercicio (6)		Saldo Final (7)	
Cta	Scta	Sscta	Ssscta	Sssscta		Debe	Haber	Debe	Haber	Debe	Haber
8251	A00101000	010502050107110101			Planeación y evaluación para el desarrollo municipal	0.00	0.00	28,421.70	28,421.70	0.00	0.00
8251	A00101000	010502050107110101	3331		Servicios informáticos	0.00	0.00	28,421.70	28,421.70	0.00	0.00
8251	A00101000	010502050107150101			Planeación y evaluación para el desarrollo municipal	0.00	0.00	3,082,182.47	3,082,182.47	0.00	0.00
8251	A00101000	010502050107150101	1131		Sueldo base	0.00	0.00	1,447,470.42	1,447,470.42	0.00	0.00
8251	a00101000	010502050107150101	1311		Prima por años de servicio	0.00	0.00	9,900.00	9,900.00	0.00	0.00
8251	A00101000	010502050107150101	1321		Prima vacacional	0.00	0.00	166,253.08	166,253.08	0.00	0.00
8251	A00101000	010502050107150101	1322		Aguinaldo	0.00	0.00	200,773.41	200,773.41	0.00	0.00
8251	A00101000	010502050107150101	1344		Compensación por retabulación	0.00	0.00	717,290.25	717,290.25	0.00	0.00
8251	A00101000	010502050107150101	1345		Gratificación	0.00	0.00	302,751.77	302,751.77	0.00	0.00
8251	A00101000	010502050107150101	1346		Gratificación por convenio	0.00	0.00	2,750.00	2,750.00	0.00	0.00
8251	A00101000	010502050107150101	1412		Aportaciones de servicio de salud	0.00	0.00	70,124.23	70,124.23	0.00	0.00
8251	A00101000	010502050107150101	1413		Aportaciones al fondo del sistema solidario de reparto	0.00	0.00	52,117.69	52,117.69	0.00	0.00
8251	A00101000	010502050107150101	1414		Aportaciones del Sistema de Capitalización Individual	0.00	0.00	10,505.24	10,505.24	0.00	0.00
8251	A00101000	010502050107150101	1415		Aportaciones para financiar los gastos generales de administración del ISSEMYM	0.00	0.00	6,106.90	6,106.90	0.00	0.00
8251	A00101000	010502050107150101	1416		Aportaciones para riesgo de trabajo	0.00	0.00	28,789.48	28,789.48	0.00	0.00
8251	a00101000	010502050107150101	1595		Despensa	0.00	0.00	5,350.00	5,350.00	0.00	0.00
8251	A00101000	010502050107150101	1712		Estímulos por puntualidad y asistencia	0.00	0.00	62,000.00	62,000.00	0.00	0.00
8251	A00101000	010502050107250102			Planeación y evaluación para el desarrollo municipal	0.00	0.00	209,364.23	209,364.23	0.00	0.00
8251	A00101000	010502050107250102	1412		Aportaciones de servicio de salud	0.00	0.00	87,500.11	87,500.11	0.00	0.00
8251	A00101000	010502050107250102	1413		Aportaciones al fondo del sistema solidario de reparto	0.00	0.00	64,925.02	64,925.02	0.00	0.00
8251	A00101000	010502050107250102	1414		Aportaciones del Sistema de Capitalización Individual	0.00	0.00	13,188.96	13,188.96	0.00	0.00
8251	A00101000	010502050107250102	1415		Aportaciones para financiar los gastos generales de administración del ISSEMYM	0.00	0.00	7,656.34	7,656.34	0.00	0.00
8251	A00101000	010502050107250102	1416		Aportaciones para riesgo de trabajo	0.00	0.00	36,093.80	36,093.80	0.00	0.00
8251	A00102000				PRESIDENCIA Derechos Humanos	0.00	0.00	902,263.18	554,263.18	348,000.00	0.00
8251	A00102000	010204010101110101			Investigación, capacitación, promoción y divulgación de los derechos humanos	0.00	0.00	506,305.20	158,305.20	348,000.00	0.00
8251	A00102000	010204010101110101	3612		Publicaciones oficiales y de información en general para difusión	0.00	0.00	506,305.20	158,305.20	348,000.00	0.00
8251	A00102000	010204010101150101			Investigación, capacitación, promoción y divulgación de los derechos humanos	0.00	0.00	374,289.40	374,289.40	0.00	0.00
8251	A00102000	010204010101150101	1131		Sueldo base	0.00	0.00	140,374.80	140,374.80	0.00	0.00
8251	A00102000	010204010101150101	1321		Prima vacacional	0.00	0.00	18,701.23	18,701.23	0.00	0.00
8251	A00102000	010204010101150101	1322		Aguinaldo	0.00	0.00	7,065.61	7,065.61	0.00	0.00
8251	A00102000	010204010101150101	1344		Compensación por retabulación	0.00	0.00	182,437.68	182,437.68	0.00	0.00
8251	A00102000	010204010101150101	1412		Aportaciones de servicio de salud	0.00	0.00	5,157.91	5,157.91	0.00	0.00
8251	A00102000	010204010101150101	1413		Aportaciones al fondo del sistema solidario de reparto	0.00	0.00	3,839.69	3,839.69	0.00	0.00
8251	A00102000	010204010101150101	1414		Aportaciones del Sistema de Capitalización Individual	0.00	0.00	945.24	945.24	0.00	0.00
8251	A00102000	010204010101150101	1415		Aportaciones para financiar los gastos generales de administración del ISSEMYM	0.00	0.00	447.06	447.06	0.00	0.00
8251	A00102000	010204010101150101	1416		Aportaciones para riesgo de trabajo	0.00	0.00	2,107.62	2,107.62	0.00	0.00
8251	A00102000	010204010101150101	1712		Estímulos por puntualidad y asistencia	0.00	0.00	13,212.56	13,212.56	0.00	0.00
8251	A00102000	010204010101250102			Investigación, capacitación, promoción y divulgación de los derechos humanos	0.00	0.00	21,668.58	21,668.58	0.00	0.00
8251	A00102000	010204010101250102	1412		Aportaciones de servicio de salud	0.00	0.00	8,928.14	8,928.14	0.00	0.00
8251	A00102000	010204010101250102	1413		Aportaciones al fondo del sistema solidario de reparto	0.00	0.00	6,624.68	6,624.68	0.00	0.00
8251	A00102000	010204010101250102	1414		Aportaciones del Sistema de Capitalización Individual	0.00	0.00	1,651.72	1,651.72	0.00	0.00
8251	A00102000	010204010101250102	1415		Aportaciones para financiar los gastos generales de administración del ISSEMYM	0.00	0.00	781.18	781.18	0.00	0.00
8251	A00102000	010204010101250102	1416		Aportaciones para riesgo de trabajo	0.00	0.00	3,682.86	3,682.86	0.00	0.00
8251	A00103000				PRESIDENCIA Comunicación Social	0.00	0.00	4,897,047.43	4,766,014.18	131,033.25	0.00
8251	A00103000	010803010103110101			Difusión y comunicación institucional	0.00	0.00	1,333,838.33	1,256,165.08	77,673.25	0.00
8251	A00103000	010803010103110101	3611		Gastos de publicidad y propaganda	0.00	0.00	1,333,838.33	1,256,165.08	77,673.25	0.00
8251	A00103000	010803010103150101			Difusión y comunicación institucional	0.00	0.00	3,332,140.92	3,278,780.92	53,360.00	0.00
8251	A00103000	010803010103150101	1131		Sueldo base	0.00	0.00	1,539,210.36	1,539,210.36	0.00	0.00
8251	A00103000	010803010103150101	1321		Prima vacacional	0.00	0.00	192,916.38	192,916.38	0.00	0.00
8251	A00103000	010803010103150101	1322		Aguinaldo	0.00	0.00	160,654.49	160,654.49	0.00	0.00
8251	A00103000	010803010103150101	1344		Compensación por retabulación	0.00	0.00	848,628.80	848,628.80	0.00	0.00
8251	A00103000	010803010103150101	1345		Gratificación	0.00	0.00	98,808.78	98,808.78	0.00	0.00
8251	A00103000	010803010103150101	1412		Aportaciones de servicio de salud	0.00	0.00	63,287.14	63,287.14	0.00	0.00
8251	A00103000	010803010103150101	1413		Aportaciones al fondo del sistema solidario de reparto	0.00	0.00	47,037.01	47,037.01	0.00	0.00
8251	A00103000	010803010103150101	1414		Aportaciones del Sistema de Capitalización Individual	0.00	0.00	11,598.26	11,598.26	0.00	0.00
8251	A00103000	010803010103150101	1415		Aportaciones para financiar los gastos generales de administración del ISSEMYM	0.00	0.00	5,511.20	5,511.20	0.00	0.00
8251	A00103000	010803010103150101	1416		Aportaciones para riesgo de trabajo	0.00	0.00	25,981.17	25,981.17	0.00	0.00

Tenancingo
Estado de México
2022-2024

Cuenta Pública 2022
Balanza de Comprobacion Detallada
(Cifras en Pesos)

MUNICIPIO TENANCINGO 0058 **DEL 1 DE ENERO AL 31 DE DICIEMBRE DE 2022**

Cuenta (3)					Nombre de la Cuenta	Saldo Inicial (5)		Movimientos del Ejercicio (6)		Saldo Final (7)	
Cta	Scta	Sscta	Ssscta	Sssscta		Debe	Haber	Debe	Haber	Debe	Haber
8251	A00103000	01080301010315010l	3822		Espectáculos cívicos y culturales	0.00	0.00	338,507.33	285,147.33	53,360.00	0.00
8251	A00103000	01080301010325010l			Difusión y comunicación institucional	0.00	0.00	231,068.18	231,068.18	0.00	0.00
8251	A00103000	01080301010325010l	1412		Aportaciones de servicio de salud	0.00	0.00	95,207.38	95,207.38	0.00	0.00
8251	A00103000	01080301010325010l	1413		Aportaciones al fondo del sistema solidario de reparto	0.00	0.00	70,643.63	70,643.63	0.00	0.00
8251	A00103000	01080301010325010l	1414		Aportaciones del Sistema de Capitalización Individual	0.00	0.00	17,613.31	17,613.31	0.00	0.00
8251	A00103000	01080301010325010l	1415		Aportaciones para financiar los gastos generales de administración del ISSEMYM	0.00	0.00	8,330.74	8,330.74	0.00	0.00
8251	A00103000	01080301010325010l	1416		Aportaciones para riesgo de trabajo	0.00	0.00	39,273.12	39,273.12	0.00	0.00
8251	A00122000				PRESIDENCIA Unidad de Transparencia	0.00	0.00	86,614.30	86,614.30	0.00	0.00
8251	A00122000	01080401010115010l			Vinculación ciudadana con la administración pública	0.00	0.00	81,980.68	81,980.68	0.00	0.00
8251	A00122000	01080401010115010l	1131		Sueldo base	0.00	0.00	38,184.00	38,184.00	0.00	0.00
8251	A00122000	01080401010115010l	1344		Compensación por retabulación	0.00	0.00	31,028.00	31,028.00	0.00	0.00
8251	A00122000	01080401010115010l	1412		Aportaciones de servicio de salud	0.00	0.00	1,957.73	1,957.73	0.00	0.00
8251	A00122000	01080401010115010l	1413		Aportaciones al fondo del sistema solidario de reparto	0.00	0.00	1,465.15	1,465.15	0.00	0.00
8251	A00122000	01080401010115010l	1414		Aportaciones del Sistema de Capitalización Individual	0.00	0.00	353.20	353.20	0.00	0.00
8251	A00122000	01080401010115010l	1415		Aportaciones para financiar los gastos generales de administración del ISSEMYM	0.00	0.00	167.06	167.06	0.00	0.00
8251	A00122000	01080401010115010l	1416		Aportaciones para riesgo de trabajo	0.00	0.00	787.54	787.54	0.00	0.00
8251	A00122000	01080401010115010l	1712		Estímulos por puntualidad y asistencia	0.00	0.00	8,038.00	8,038.00	0.00	0.00
8251	A00122000	01080401010125010l			Vinculación ciudadana con la administración pública	0.00	0.00	4,633.62	4,633.62	0.00	0.00
8251	A00122000	01080401010125010l	1412		Aportaciones de servicio de salud	0.00	0.00	1,909.20	1,909.20	0.00	0.00
8251	A00122000	01080401010125010l	1413		Aportaciones al fondo del sistema solidario de reparto	0.00	0.00	1,416.62	1,416.62	0.00	0.00
8251	A00122000	01080401010125010l	1414		Aportaciones del Sistema de Capitalización Individual	0.00	0.00	353.20	353.20	0.00	0.00
8251	A00122000	01080401010125010l	1415		Aportaciones para financiar los gastos generales de administración del ISSEMYM	0.00	0.00	167.06	167.06	0.00	0.00
8251	A00122000	01080401010125010l	1416		Aportaciones para riesgo de trabajo	0.00	0.00	787.54	787.54	0.00	0.00
8251	A00137000				PRESIDENCIA Simplificación Administrativa	0.00	0.00	0.00	0.00	0.00	0.00
8251	A00152000				PRESIDENCIA Atención a la Mujer	0.00	0.00	838,862.33	838,862.33	0.00	0.00
8251	A00152000	02060805010115010l			Coordinación Institucional para la igualdad de género	0.00	0.00	813,590.06	813,590.06	0.00	0.00
8251	A00152000	02060805010115010l	1131		Sueldo base	0.00	0.00	182,046.01	182,046.01	0.00	0.00
8251	A00152000	02060805010115010l	1321		Prima vacacional	0.00	0.00	18,535.55	18,535.55	0.00	0.00
8251	A00152000	02060805010115010l	1322		Aguinaldo	0.00	0.00	19,551.12	19,551.12	0.00	0.00
8251	A00152000	02060805010115010l	1344		Compensación por retabulación	0.00	0.00	48,135.08	48,135.08	0.00	0.00
8251	A00152000	02060805010115010l	1345		Gratificación	0.00	0.00	511,483.19	511,483.19	0.00	0.00
8251	A00152000	02060805010115010l	1412		Aportaciones de servicio de salud	0.00	0.00	14,633.43	14,633.43	0.00	0.00
8251	A00152000	02060805010115010l	1413		Aportaciones al fondo del sistema solidario de reparto	0.00	0.00	10,035.87	10,035.87	0.00	0.00
8251	A00152000	02060805010115010l	1414		Aportaciones del Sistema de Capitalización Individual	0.00	0.00	2,476.44	2,476.44	0.00	0.00
8251	A00152000	02060805010115010l	1415		Aportaciones para financiar los gastos generales de administración del ISSEMYM	0.00	0.00	1,171.20	1,171.20	0.00	0.00
8251	A00152000	02060805010115010l	1416		Aportaciones para riesgo de trabajo	0.00	0.00	5,522.17	5,522.17	0.00	0.00
8251	A00152000	02060805010125010l			Coordinación Institucional para la igualdad de género	0.00	0.00	25,272.27	25,272.27	0.00	0.00
8251	A00152000	02060805010125010l	1412		Aportaciones de servicio de salud	0.00	0.00	10,412.98	10,412.98	0.00	0.00
8251	A00152000	02060805010125010l	1413		Aportaciones al fondo del sistema solidario de reparto	0.00	0.00	7,726.45	7,726.45	0.00	0.00
8251	A00152000	02060805010125010l	1414		Aportaciones del Sistema de Capitalización Individual	0.00	0.00	1,926.42	1,926.42	0.00	0.00
8251	A00152000	02060805010125010l	1415		Aportaciones para financiar los gastos generales de administración del ISSEMYM	0.00	0.00	911.07	911.07	0.00	0.00
8251	A00152000	02060805010125010l	1416		Aportaciones para riesgo de trabajo	0.00	0.00	4,295.35	4,295.35	0.00	0.00
8251	A00A00000				PRESIDENCIA Presidencia	0.00	0.00	17,058,235.72	16,603,748.58	454,487.14	0.00
8251	A00A00000	01030101010110101			Relaciones públicas	0.00	0.00	1,468,664.72	1,431,622.83	37,041.89	0.00
8251	A00A00000	01030101010110101	2911		Refacciones, accesorios y herramientas	0.00	0.00	840.00	840.00	0.00	0.00
8251	A00A00000	01030101010110101	3611		Gastos de publicidad y propaganda	0.00	0.00	276,322.78	244,044.19	32,278.59	0.00
8251	A00A00000	01030101010110101	3822		Espectáculos cívicos y culturales	0.00	0.00	1,158,065.80	1,153,302.50	4,763.30	0.00
8251	A00A00000	01030101010110101	3841		Exposiciones y ferias	0.00	0.00	33,436.14	33,436.14	0.00	0.00
8251	A00A00000	01030101010115010l			Relaciones públicas	0.00	0.00	13,595,186.81	13,403,989.40	191,197.41	0.00
8251	A00A00000	01030101010115010l	1111		Dietas	0.00	0.00	947,329.92	947,329.92	0.00	0.00
8251	A00A00000	01030101010115010l	1131		Sueldo base	0.00	0.00	3,326,687.91	3,326,687.91	0.00	0.00
8251	A00A00000	01030101010115010l	1311		Prima por años de servicio	0.00	0.00	54,010.00	54,010.00	0.00	0.00
8251	A00A00000	01030101010115010l	1321		Prima vacacional	0.00	0.00	515,365.91	515,365.91	0.00	0.00
8251	A00A00000	01030101010115010l	1322		Aguinaldo	0.00	0.00	505,716.04	505,716.04	0.00	0.00
8251	A00A00000	01030101010115010l	1344		Compensación por retabulación	0.00	0.00	3,158,245.96	3,158,245.96	0.00	0.00
8251	A00A00000	01030101010115010l	1345		Gratificación	0.00	0.00	3,744,450.52	3,744,450.52	0.00	0.00
8251	A00A00000	01030101010115010l	1346		Gratificación por convenio	0.00	0.00	12,250.00	12,250.00	0.00	0.00

Tenancingo
Estado de México
2022-2024

Cuenta Pública 2022
Balanza de Comprobacion Detallada
(Cifras en Pesos)

MUNICIPIO TENANCINGO 0058 **DEL 1 DE ENERO AL 31 DE DICIEMBRE DE 2022**

Cuenta (3)					Nombre de la Cuenta	Saldo Inicial (5)		Movimientos del Ejercicio (6)		Saldo Final (7)	
Cta	Scta	Sscta	Ssscta	Sssscta		Debe	Haber	Debe	Haber	Debe	Haber
8251	A00A00000	0103010101011150101	1412		Aportaciones de servicio de salud	0.00	0.00	198,499.23	198,499.23	0.00	0.00
8251	A00A00000	0103010101011150101	1413		Aportaciones al fondo del sistema solidario de reparto	0.00	0.00	154,392.48	154,392.48	0.00	0.00
8251	A00A00000	0103010101011150101	1414		Aportaciones del Sistema de Capitalización Individual	0.00	0.00	40,227.83	40,227.83	0.00	0.00
8251	A00A00000	0103010101011150101	1415		Aportaciones para financiar los gastos generales de administración del ISSEMYM	0.00	0.00	17,026.99	17,026.99	0.00	0.00
8251	A00A00000	0103010101011150101	1416		Aportaciones para riesgo de trabajo	0.00	0.00	77,894.71	77,894.71	0.00	0.00
8251	A00A00000	0103010101011150101	1546		Otros gastos derivados de convenio	0.00	0.00	440,613.24	270,208.00	170,405.24	0.00
8251	A00A00000	0103010101011150101	1595		Despensa	0.00	0.00	29,650.00	29,650.00	0.00	0.00
8251	A00A00000	0103010101011150101	1712		Estímulos por puntualidad y asistencia	0.00	0.00	195,637.00	195,637.00	0.00	0.00
8251	A00A00000	0103010101011150101	2211		Productos alimenticios para personas	0.00	0.00	33,888.04	30,988.04	2,900.00	0.00
8251	A00A00000	0103010101011150101	2611		Combustibles, lubricantes y aditivos	0.00	0.00	143,301.03	125,408.86	17,892.17	0.00
8251	A00A00000	0103010101011160101			Relaciones públicas	0.00	0.00	1,376,005.30	1,149,757.46	226,247.84	0.00
8251	A00A00000	0103010101011160101	3821		Gastos de ceremonias oficiales y de orden social	0.00	0.00	1,376,005.30	1,149,757.46	226,247.84	0.00
8251	A00A00000	0103010101012501O2			Relaciones públicas	0.00	0.00	618,378.89	618,378.89	0.00	0.00
8251	A00A00000	0103010101012501O2	1412		Aportaciones de servicio de salud	0.00	0.00	256,145.14	256,145.14	0.00	0.00
8251	A00A00000	0103010101012501O2	1413		Aportaciones al fondo del sistema solidario de reparto	0.00	0.00	190,059.63	190,059.63	0.00	0.00
8251	A00A00000	0103010101012501O2	1414		Aportaciones del Sistema de Capitalización Individual	0.00	0.00	44,101.68	44,101.68	0.00	0.00
8251	A00A00000	0103010101012501O2	1415		Aportaciones para financiar los gastos generales de administración del ISSEMYM	0.00	0.00	22,412.68	22,412.68	0.00	0.00
8251	A00A00000	0103010101012501O2	1416		Aportaciones para riesgo de trabajo	0.00	0.00	105,659.76	105,659.76	0.00	0.00
8251	B00B00000				SINDICATURAS Sindicatura	0.00	0.00	3,832,866.94	3,832,866.94	0.00	0.00
8251	B00B00000	0103040101011501O1			Fiscalización, control y evaluación interna de la gestión pública	0.00	0.00	3,583,841.86	3,583,841.86	0.00	0.00
8251	B00B00000	0103040101011501O1	1111		Dietas	0.00	0.00	805,231.92	805,231.92	0.00	0.00
8251	B00B00000	0103040101011501O1	1131		Sueldo base	0.00	0.00	963,073.27	963,073.27	0.00	0.00
8251	B00B00000	0103040101011501O1	1311		Prima por años de servicio	0.00	0.00	15,840.00	15,840.00	0.00	0.00
8251	B00B00000	0103040101011501O1	1321		Prima vacacional	0.00	0.00	219,161.88	219,161.88	0.00	0.00
8251	B00B00000	0103040101011501O1	1322		Aguinaldo	0.00	0.00	230,636.10	230,636.10	0.00	0.00
8251	B00B00000	0103040101011501O1	1344		Compensación por retabulación	0.00	0.00	813,248.20	813,248.20	0.00	0.00
8251	B00B00000	0103040101011501O1	1345		Gratificación	0.00	0.00	349,807.73	349,807.73	0.00	0.00
8251	B00B00000	0103040101011501O1	1346		Gratificación por convenio	0.00	0.00	3,000.00	3,000.00	0.00	0.00
8251	B00B00000	0103040101011501O1	1412		Aportaciones de servicio de salud	0.00	0.00	74,439.68	74,439.68	0.00	0.00
8251	B00B00000	0103040101011501O1	1413		Aportaciones al fondo del sistema solidario de reparto	0.00	0.00	55,314.60	55,314.60	0.00	0.00
8251	B00B00000	0103040101011501O1	1414		Aportaciones del Sistema de Capitalización Individual	0.00	0.00	10,174.52	10,174.52	0.00	0.00
8251	B00B00000	0103040101011501O1	1415		Aportaciones para financiar los gastos generales de administración del ISSEMYM	0.00	0.00	6,486.20	6,486.20	0.00	0.00
8251	B00B00000	0103040101011501O1	1416		Aportaciones para riesgo de trabajo	0.00	0.00	30,577.76	30,577.76	0.00	0.00
8251	B00B00000	0103040101011501O1	1595		Despensa	0.00	0.00	6,850.00	6,850.00	0.00	0.00
8251	B00B00000	0103040101012501O2			Fiscalización, control y evaluación interna de la gestión pública	0.00	0.00	249,025.08	249,025.08	0.00	0.00
8251	B00B00000	0103040101012501O2	1412		Aportaciones de servicio de salud	0.00	0.00	104,631.53	104,631.53	0.00	0.00
8251	B00B00000	0103040101012501O2	1413		Aportaciones al fondo del sistema solidario de reparto	0.00	0.00	77,636.54	77,636.54	0.00	0.00
8251	B00B00000	0103040101012501O2	1414		Aportaciones del Sistema de Capitalización Individual	0.00	0.00	14,441.32	14,441.32	0.00	0.00
8251	B00B00000	0103040101012501O2	1415		Aportaciones para financiar los gastos generales de administración del ISSEMYM	0.00	0.00	9,155.27	9,155.27	0.00	0.00
8251	B00B00000	0103040101012501O2	1416		Aportaciones para riesgo de trabajo	0.00	0.00	43,160.42	43,160.42	0.00	0.00
8251	C00C01000				REGIDURIAS Regiduria No.1	0.00	0.00	3,305,378.49	3,305,378.49	0.00	0.00
8251	C00C01000	0103090201011501O1			Revision y emision de la reglamentacion municipal	0.00	0.00	3,123,289.07	3,123,289.07	0.00	0.00
8251	C00C01000	0103090201011501O1	1111		Dietas	0.00	0.00	710,500.08	710,500.08	0.00	0.00
8251	C00C01000	0103090201011501O1	1131		Sueldo base	0.00	0.00	633,742.01	633,742.01	0.00	0.00
8251	C00C01000	0103090201011501O1	1321		Prima vacacional	0.00	0.00	157,622.95	157,622.95	0.00	0.00
8251	C00C01000	0103090201011501O1	1322		Aguinaldo	0.00	0.00	150,327.95	150,327.95	0.00	0.00
8251	C00C01000	0103090201011501O1	1344		Compensación por retabulación	0.00	0.00	868,052.22	868,052.22	0.00	0.00
8251	C00C01000	0103090201011501O1	1345		Gratificación	0.00	0.00	432,952.12	432,952.12	0.00	0.00
8251	C00C01000	0103090201011501O1	1412		Aportaciones de servicio de salud	0.00	0.00	58,696.59	58,696.59	0.00	0.00
8251	C00C01000	0103090201011501O1	1413		Aportaciones al fondo del sistema solidario de reparto	0.00	0.00	43,613.79	43,613.79	0.00	0.00
8251	C00C01000	0103090201011501O1	1414		Aportaciones del Sistema de Capitalización Individual	0.00	0.00	10,231.08	10,231.08	0.00	0.00
8251	C00C01000	0103090201011501O1	1415		Aportaciones para financiar los gastos generales de administración del ISSEMYM	0.00	0.00	5,115.24	5,115.24	0.00	0.00
8251	C00C01000	0103090201011501O1	1416		Aportaciones para riesgo de trabajo	0.00	0.00	24,115.04	24,115.04	0.00	0.00
8251	C00C01000	0103090201011501O1	1712		Estímulos por puntualidad y asistencia	0.00	0.00	28,320.00	28,320.00	0.00	0.00
8251	C00C01000	0103090201012501O2			Revision y emision de la reglamentacion municipal	0.00	0.00	182,089.42	182,089.42	0.00	0.00
8251	C00C01000	0103090201012501O2	1412		Aportaciones de servicio de salud	0.00	0.00	75,295.39	75,295.39	0.00	0.00
8251	C00C01000	0103090201012501O2	1413		Aportaciones al fondo del sistema solidario de reparto	0.00	0.00	55,869.16	55,869.16	0.00	0.00

Tenancingo
Estado de México
2022-2024

Cuenta Pública 2022
Balanza de Comprobacion Detallada
(Cifras en Pesos)

MUNICIPIO TENANCINGO 0058 **DEL 1 DE ENERO AL 31 DE DICIEMBRE DE 2022**

Cuenta (3)					Nombre de la Cuenta	Saldo Inicial (5)		Movimientos del Ejercicio (6)		Saldo Final (7)	
Cta	Scta	Sscta	Ssscta	Sssscta		Debe	Haber	Debe	Haber	Debe	Haber
8251	C00C01000	01030902010125010 2	1414		Aportaciones del Sistema de Capitalización Individual	0.00	0.00	13,277.24	13,277.24	0.00	0.00
8251	C00C01000	01030902010125010 2	1415		Aportaciones para financiar los gastos generales de administración del ISSEMYM	0.00	0.00	6,588.32	6,588.32	0.00	0.00
8251	C00C01000	01030902010125010 2	1416		Aportaciones para riesgo de trabajo	0.00	0.00	31,059.31	31,059.31	0.00	0.00
8251	C00C02000				REGIDURIAS Regiduria No.2	0.00	0.00	3,396,771.18	3,396,771.18	0.00	0.00
8251	C00C02000	01030902010115010 1			Revision y emision de la reglamentacion municipal	0.00	0.00	3,149,844.81	3,149,844.81	0.00	0.00
8251	C00C02000	01030902010115010 1	1111		Dietas	0.00	0.00	710,500.08	710,500.08	0.00	0.00
8251	C00C02000	01030902010115010 1	1131		Sueldo base	0.00	0.00	996,508.60	996,508.60	0.00	0.00
8251	C00C02000	01030902010115010 1	1311		Prima por años de servicio	0.00	0.00	15,840.00	15,840.00	0.00	0.00
8251	C00C02000	01030902010115010 1	1321		Prima vacacional	0.00	0.00	214,864.47	214,864.47	0.00	0.00
8251	C00C02000	01030902010115010 1	1322		Aguinaldo	0.00	0.00	215,712.90	215,712.90	0.00	0.00
8251	C00C02000	01030902010115010 1	1344		Compensación por retabulación	0.00	0.00	762,702.10	762,702.10	0.00	0.00
8251	C00C02000	01030902010115010 1	1345		Gratificación	0.00	0.00	41,877.12	41,877.12	0.00	0.00
8251	C00C02000	01030902010115010 1	1346		Gratificación por convenio	0.00	0.00	3,000.00	3,000.00	0.00	0.00
8251	C00C02000	01030902010115010 1	1412		Aportaciones de servicio de salud	0.00	0.00	75,056.16	75,056.16	0.00	0.00
8251	C00C02000	01030902010115010 1	1413		Aportaciones al fondo del sistema solidario de reparto	0.00	0.00	55,795.40	55,795.40	0.00	0.00
8251	C00C02000	01030902010115010 1	1414		Aportaciones del Sistema de Capitalización Individual	0.00	0.00	13,810.86	13,810.86	0.00	0.00
8251	C00C02000	01030902010115010 1	1415		Aportaciones para financiar los gastos generales de administración del ISSEMYM	0.00	0.00	6,532.28	6,532.28	0.00	0.00
8251	C00C02000	01030902010115010 1	1416		Aportaciones para riesgo de trabajo	0.00	0.00	30,794.84	30,794.84	0.00	0.00
8251	C00C02000	01030902010115010 1	1595		Despensa	0.00	0.00	6,850.00	6,850.00	0.00	0.00
8251	C00C02000	01030902010125010 2			Revision y emision de la reglamentacion municipal	0.00	0.00	246,926.37	246,926.37	0.00	0.00
8251	C00C02000	01030902010125010 2	1412		Aportaciones de servicio de salud	0.00	0.00	101,741.45	101,741.45	0.00	0.00
8251	C00C02000	01030902010125010 2	1413		Aportaciones al fondo del sistema solidario de reparto	0.00	0.00	75,492.05	75,492.05	0.00	0.00
8251	C00C02000	01030902010125010 2	1414		Aportaciones del Sistema de Capitalización Individual	0.00	0.00	18,822.02	18,822.02	0.00	0.00
8251	C00C02000	01030902010125010 2	1415		Aportaciones para financiar los gastos generales de administración del ISSEMYM	0.00	0.00	8,902.50	8,902.50	0.00	0.00
8251	C00C02000	01030902010125010 2	1416		Aportaciones para riesgo de trabajo	0.00	0.00	41,968.35	41,968.35	0.00	0.00
8251	C00C03000				REGIDURIAS Regiduria No.3	0.00	0.00	2,599,523.97	2,599,523.97	0.00	0.00
8251	C00C03000	01030902010115010 1			Revision y emision de la reglamentacion municipal	0.00	0.00	2,476,405.79	2,476,405.79	0.00	0.00
8251	C00C03000	01030902010115010 1	1111		Dietas	0.00	0.00	710,500.08	710,500.08	0.00	0.00
8251	C00C03000	01030902010115010 1	1131		Sueldo base	0.00	0.00	180,608.89	180,608.89	0.00	0.00
8251	C00C03000	01030902010115010 1	1311		Prima por años de servicio	0.00	0.00	12,980.00	12,980.00	0.00	0.00
8251	C00C03000	01030902010115010 1	1321		Prima vacacional	0.00	0.00	110,104.37	110,104.37	0.00	0.00
8251	C00C03000	01030902010115010 1	1322		Aguinaldo	0.00	0.00	112,835.87	112,835.87	0.00	0.00
8251	C00C03000	01030902010115010 1	1344		Compensación por retabulación	0.00	0.00	462,162.00	462,162.00	0.00	0.00
8251	C00C03000	01030902010115010 1	1345		Gratificación	0.00	0.00	784,986.60	784,986.60	0.00	0.00
8251	C00C03000	01030902010115010 1	1346		Gratificación por convenio	0.00	0.00	3,000.00	3,000.00	0.00	0.00
8251	C00C03000	01030902010115010 1	1412		Aportaciones de servicio de salud	0.00	0.00	39,528.15	39,528.15	0.00	0.00
8251	C00C03000	01030902010115010 1	1413		Aportaciones al fondo del sistema solidario de reparto	0.00	0.00	29,378.39	29,378.39	0.00	0.00
8251	C00C03000	01030902010115010 1	1414		Aportaciones del Sistema de Capitalización Individual	0.00	0.00	1,801.22	1,801.22	0.00	0.00
8251	C00C03000	01030902010115010 1	1415		Aportaciones para financiar los gastos generales de administración del ISSEMYM	0.00	0.00	3,442.28	3,442.28	0.00	0.00
8251	C00C03000	01030902010115010 1	1416		Aportaciones para riesgo de trabajo	0.00	0.00	16,227.94	16,227.94	0.00	0.00
8251	C00C03000	01030902010115010 1	1595		Despensa	0.00	0.00	6,850.00	6,850.00	0.00	0.00
8251	C00C03000	01030902010115010 1	1712		Estímulos por puntualidad y asistencia	0.00	0.00	2,000.00	2,000.00	0.00	0.00
8251	C00C03000	01030902010125010 2			Revision y emision de la reglamentacion municipal	0.00	0.00	123,118.18	123,118.18	0.00	0.00
8251	C00C03000	01030902010125010 2	1412		Aportaciones de servicio de salud	0.00	0.00	53,887.75	53,887.75	0.00	0.00
8251	C00C03000	01030902010125010 2	1413		Aportaciones al fondo del sistema solidario de reparto	0.00	0.00	39,984.77	39,984.77	0.00	0.00
8251	C00C03000	01030902010125010 2	1414		Aportaciones del Sistema de Capitalización Individual	0.00	0.00	2,301.76	2,301.76	0.00	0.00
8251	C00C03000	01030902010125010 2	1415		Aportaciones para financiar los gastos generales de administración del ISSEMYM	0.00	0.00	4,715.18	4,715.18	0.00	0.00
8251	C00C03000	01030902010125010 2	1416		Aportaciones para riesgo de trabajo	0.00	0.00	22,228.72	22,228.72	0.00	0.00
8251	C00C04000				REGIDURIAS Regiduria No.4	0.00	0.00	2,677,886.87	2,677,886.87	0.00	0.00
8251	C00C04000	01030902010115010 1			Revision y emision de la reglamentacion municipal	0.00	0.00	2,510,504.89	2,510,504.89	0.00	0.00
8251	C00C04000	01030902010115010 1	1111		Dietas	0.00	0.00	710,500.08	710,500.08	0.00	0.00
8251	C00C04000	01030902010115010 1	1131		Sueldo base	0.00	0.00	464,082.73	464,082.73	0.00	0.00
8251	C00C04000	01030902010115010 1	1321		Prima vacacional	0.00	0.00	146,443.64	146,443.64	0.00	0.00
8251	C00C04000	01030902010115010 1	1322		Aguinaldo	0.00	0.00	128,997.69	128,997.69	0.00	0.00
8251	C00C04000	01030902010115010 1	1344		Compensación por retabulación	0.00	0.00	821,311.31	821,311.31	0.00	0.00
8251	C00C04000	01030902010115010 1	1345		Gratificación	0.00	0.00	122,110.24	122,110.24	0.00	0.00
8251	C00C04000	01030902010115010 1	1412		Aportaciones de servicio de salud	0.00	0.00	48,265.61	48,265.61	0.00	0.00

Tenancingo
Estado de México
2022-2024

Cuenta Pública 2022
Balanza de Comprobacion Detallada
(Cifras en Pesos)

MUNICIPIO TENANCINGO 0058 **DEL 1 DE ENERO AL 31 DE DICIEMBRE DE 2022**

Cuenta (3)					Nombre de la Cuenta	Saldo Inicial (5)		Movimientos del Ejercicio (6)		Saldo Final (7)	
Cta	Scta	Sscta	Ssscta	Sssscta		Debe	Haber	Debe	Haber	Debe	Haber
8251	C00C04000	0103090201011501O1	1413		Aportaciones al fondo del sistema solidario de reparto	0.00	0.00	35,862.69	35,862.69	0.00	0.00
8251	C00C04000	0103090201011501O1	1414		Aportaciones del Sistema de Capitalización Individual	0.00	0.00	8,893.90	8,893.90	0.00	0.00
8251	C00C04000	0103090201011501O1	1415		Aportaciones para financiar los gastos generales de administración del ISSEMYM	0.00	0.00	4,206.39	4,206.39	0.00	0.00
8251	C00C04000	0103090201011501O1	1416		Aportaciones para riesgo de trabajo	0.00	0.00	19,830.61	19,830.61	0.00	0.00
8251	C00C04000	0103090201012501O2			Revision y emision de la reglamentacion municipal	0.00	0.00	167,381.98	167,381.98	0.00	0.00
8251	C00C04000	0103090201012501O2	1412		Aportaciones de servicio de salud	0.00	0.00	68,966.36	68,966.36	0.00	0.00
8251	C00C04000	0103090201012501O2	1413		Aportaciones al fondo del sistema solidario de reparto	0.00	0.00	51,173.28	51,173.28	0.00	0.00
8251	C00C04000	0103090201012501O2	1414		Aportaciones del Sistema de Capitalización Individual	0.00	0.00	12,759.10	12,759.10	0.00	0.00
8251	C00C04000	0103090201012501O2	1415		Aportaciones para financiar los gastos generales de administración del ISSEMYM	0.00	0.00	6,034.44	6,034.44	0.00	0.00
8251	C00C04000	0103090201012501O2	1416		Aportaciones para riesgo de trabajo	0.00	0.00	28,448.80	28,448.80	0.00	0.00
8251	C00C05000				REGIDURIAS Regiduria No.5	0.00	0.00	2,560,841.63	2,560,841.63	0.00	0.00
8251	C00C05000	0103090201011501O1			Revision y emision de la reglamentacion municipal	0.00	0.00	2,441,473.66	2,441,473.66	0.00	0.00
8251	C00C05000	0103090201011501O1	1111		Dietas	0.00	0.00	710,500.08	710,500.08	0.00	0.00
8251	C00C05000	0103090201011501O1	1131		Sueldo base	0.00	0.00	88,802.28	88,802.28	0.00	0.00
8251	C00C05000	0103090201011501O1	1321		Prima vacacional	0.00	0.00	99,062.61	99,062.61	0.00	0.00
8251	C00C05000	0103090201011501O1	1322		Aguinaldo	0.00	0.00	87,667.29	87,667.29	0.00	0.00
8251	C00C05000	0103090201011501O1	1344		Compensación por retabulación	0.00	0.00	520,565.84	520,565.84	0.00	0.00
8251	C00C05000	0103090201011501O1	1345		Gratificación	0.00	0.00	845,267.92	845,267.92	0.00	0.00
8251	C00C05000	0103090201011501O1	1412		Aportaciones de servicio de salud	0.00	0.00	38,953.63	38,953.63	0.00	0.00
8251	C00C05000	0103090201011501O1	1413		Aportaciones al fondo del sistema solidario de reparto	0.00	0.00	27,467.17	27,467.17	0.00	0.00
8251	C00C05000	0103090201011501O1	1414		Aportaciones del Sistema de Capitalización Individual	0.00	0.00	6,802.34	6,802.34	0.00	0.00
8251	C00C05000	0103090201011501O1	1415		Aportaciones para financiar los gastos generales de administración del ISSEMYM	0.00	0.00	3,217.32	3,217.32	0.00	0.00
8251	C00C05000	0103090201011501O1	1416		Aportaciones para riesgo de trabajo	0.00	0.00	15,167.18	15,167.18	0.00	0.00
8251	C00C05000	0103090201012501O2			Revision y emision de la reglamentacion municipal	0.00	0.00	119,367.97	119,367.97	0.00	0.00
8251	C00C05000	0103090201012501O2	1412		Aportaciones de servicio de salud	0.00	0.00	49,183.36	49,183.36	0.00	0.00
8251	C00C05000	0103090201012501O2	1413		Aportaciones al fondo del sistema solidario de reparto	0.00	0.00	36,494.01	36,494.01	0.00	0.00
8251	C00C05000	0103090201012501O2	1414		Aportaciones del Sistema de Capitalización Individual	0.00	0.00	9,098.96	9,098.96	0.00	0.00
8251	C00C05000	0103090201012501O2	1415		Aportaciones para financiar los gastos generales de administración del ISSEMYM	0.00	0.00	4,303.61	4,303.61	0.00	0.00
8251	C00C05000	0103090201012501O2	1416		Aportaciones para riesgo de trabajo	0.00	0.00	20,288.03	20,288.03	0.00	0.00
8251	C00C06000				REGIDURIAS Regiduria No.6	0.00	0.00	2,751,987.49	2,751,987.49	0.00	0.00
8251	C00C06000	0103090201011501O1			Revision y emision de la reglamentacion municipal	0.00	0.00	2,624,216.53	2,624,216.53	0.00	0.00
8251	C00C06000	0103090201011501O1	1111		Dietas	0.00	0.00	710,500.08	710,500.08	0.00	0.00
8251	C00C06000	0103090201011501O1	1131		Sueldo base	0.00	0.00	161,387.93	161,387.93	0.00	0.00
8251	C00C06000	0103090201011501O1	1321		Prima vacacional	0.00	0.00	112,100.06	112,100.06	0.00	0.00
8251	C00C06000	0103090201011501O1	1322		Aguinaldo	0.00	0.00	92,790.13	92,790.13	0.00	0.00
8251	C00C06000	0103090201011501O1	1344		Compensación por retabulación	0.00	0.00	568,596.26	568,596.26	0.00	0.00
8251	C00C06000	0103090201011501O1	1345		Gratificación	0.00	0.00	858,667.63	858,667.63	0.00	0.00
8251	C00C06000	0103090201011501O1	1412		Aportaciones de servicio de salud	0.00	0.00	35,131.29	35,131.29	0.00	0.00
8251	C00C06000	0103090201011501O1	1413		Aportaciones al fondo del sistema solidario de reparto	0.00	0.00	26,121.15	26,121.15	0.00	0.00
8251	C00C06000	0103090201011501O1	1414		Aportaciones del Sistema de Capitalización Individual	0.00	0.00	6,460.71	6,460.71	0.00	0.00
8251	C00C06000	0103090201011501O1	1415		Aportaciones para financiar los gastos generales de administración del ISSEMYM	0.00	0.00	3,055.74	3,055.74	0.00	0.00
8251	C00C06000	0103090201011501O1	1416		Aportaciones para riesgo de trabajo	0.00	0.00	14,405.55	14,405.55	0.00	0.00
8251	C00C06000	0103090201011501O1	1712		Estímulos por puntualidad y asistencia	0.00	0.00	35,000.00	35,000.00	0.00	0.00
8251	C00C06000	0103090201012501O2			Revision y emision de la reglamentacion municipal	0.00	0.00	127,770.96	127,770.96	0.00	0.00
8251	C00C06000	0103090201012501O2	1412		Aportaciones de servicio de salud	0.00	0.00	52,645.74	52,645.74	0.00	0.00
8251	C00C06000	0103090201012501O2	1413		Aportaciones al fondo del sistema solidario de reparto	0.00	0.00	39,062.98	39,062.98	0.00	0.00
8251	C00C06000	0103090201012501O2	1414		Aportaciones del Sistema de Capitalización Individual	0.00	0.00	9,739.42	9,739.42	0.00	0.00
8251	C00C06000	0103090201012501O2	1415		Aportaciones para financiar los gastos generales de administración del ISSEMYM	0.00	0.00	4,606.54	4,606.54	0.00	0.00
8251	C00C06000	0103090201012501O2	1416		Aportaciones para riesgo de trabajo	0.00	0.00	21,716.28	21,716.28	0.00	0.00
8251	C00C07000				REGIDURIAS Regiduria No.7	0.00	0.00	2,852,144.01	2,852,144.01	0.00	0.00
8251	C00C07000	0103090201011501O1			Revision y emision de la reglamentacion municipal	0.00	0.00	2,705,326.21	2,705,326.21	0.00	0.00
8251	C00C07000	0103090201011501O1	1111		Dietas	0.00	0.00	710,500.08	710,500.08	0.00	0.00
8251	C00C07000	0103090201011501O1	1131		Sueldo base	0.00	0.00	299,343.09	299,343.09	0.00	0.00
8251	C00C07000	0103090201011501O1	1311		Prima por años de servicio	0.00	0.00	15,840.00	15,840.00	0.00	0.00
8251	C00C07000	0103090201011501O1	1321		Prima vacacional	0.00	0.00	127,451.03	127,451.03	0.00	0.00
8251	C00C07000	0103090201011501O1	1322		Aguinaldo	0.00	0.00	142,730.56	142,730.56	0.00	0.00
8251	C00C07000	0103090201011501O1	1344		Compensación por retabulación	0.00	0.00	450,192.00	450,192.00	0.00	0.00

Tenancingo
Estado de México
2022-2024

Cuenta Pública 2022
Balanza de Comprobacion Detallada
(Cifras en Pesos)

MUNICIPIO TENANCINGO 0058 **DEL 1 DE ENERO AL 31 DE DICIEMBRE DE 2022**

Cuenta (3)					Nombre de la Cuenta	Saldo Inicial (5)		Movimientos del Ejercicio (6)		Saldo Final (7)	
Cta	Scta	Sscta	Ssscta	Sssscta		Debe	Haber	Debe	Haber	Debe	Haber
8251	C00C07000	01030902010150101	1345		Gratificación	0.00	0.00	839,910.93	839,910.93	0.00	0.00
8251	C00C07000	01030902010150101	1346		Gratificación por convenio	0.00	0.00	3,000.00	3,000.00	0.00	0.00
8251	C00C07000	01030902010150101	1412		Aportaciones de servicio de salud	0.00	0.00	43,510.78	43,510.78	0.00	0.00
8251	C00C07000	01030902010150101	1413		Aportaciones al fondo del sistema solidario de reparto	0.00	0.00	32,341.22	32,341.22	0.00	0.00
8251	C00C07000	01030902010150101	1414		Aportaciones del Sistema de Capitalización Individual	0.00	0.00	8,009.20	8,009.20	0.00	0.00
8251	C00C07000	01030902010150101	1415		Aportaciones para financiar los gastos generales de administración del ISSEMYM	0.00	0.00	3,788.94	3,788.94	0.00	0.00
8251	C00C07000	01030902010150101	1416		Aportaciones para riesgo de trabajo	0.00	0.00	17,858.38	17,858.38	0.00	0.00
8251	C00C07000	01030902010150101	1595		Despensa	0.00	0.00	6,850.00	6,850.00	0.00	0.00
8251	C00C07000	01030902010150101	1712		Estímulos por puntualidad y asistencia	0.00	0.00	4,000.00	4,000.00	0.00	0.00
8251	C00C07000	01030902010250102			Revision y emision de la reglamentacion municipal	0.00	0.00	146,817.80	146,817.80	0.00	0.00
8251	C00C07000	01030902010250102	1412		Aportaciones de servicio de salud	0.00	0.00	60,493.47	60,493.47	0.00	0.00
8251	C00C07000	01030902010250102	1413		Aportaciones al fondo del sistema solidario de reparto	0.00	0.00	44,886.16	44,886.16	0.00	0.00
8251	C00C07000	01030902010250102	1414		Aportaciones del Sistema de Capitalización Individual	0.00	0.00	11,191.32	11,191.32	0.00	0.00
8251	C00C07000	01030902010250102	1415		Aportaciones para financiar los gastos generales de administración del ISSEMYM	0.00	0.00	5,293.21	5,293.21	0.00	0.00
8251	C00C07000	01030902010250102	1416		Aportaciones para riesgo de trabajo	0.00	0.00	24,953.64	24,953.64	0.00	0.00
8251	D00109000				SECRETARIA DEL AYUNTAMIENTO Registro Civil	0.00	0.00	3,888,041.90	3,888,041.90	0.00	0.00
8251	D00109000	01080101030110101			Actualización del registro civil	0.00	0.00	328,370.00	328,370.00	0.00	0.00
8251	D00109000	01080101030110101	3362		Impresiones de documentos oficiales para la prestación de servicios públicos, identificación, formatos adminis	0.00	0.00	328,370.00	328,370.00	0.00	0.00
8251	D00109000	01080101030150101			Actualización del registro civil	0.00	0.00	3,280,349.63	3,280,349.63	0.00	0.00
8251	D00109000	01080101030150101	1131		Sueldo base	0.00	0.00	1,792,643.11	1,792,643.11	0.00	0.00
8251	D00109000	01080101030150101	1311		Prima por años de servicio	0.00	0.00	55,000.00	55,000.00	0.00	0.00
8251	D00109000	01080101030150101	1321		Prima vacacional	0.00	0.00	217,399.30	217,399.30	0.00	0.00
8251	D00109000	01080101030150101	1322		Aguinaldo	0.00	0.00	306,868.40	306,868.40	0.00	0.00
8251	D00109000	01080101030150101	1344		Compensación por retabulación	0.00	0.00	426,216.04	426,216.04	0.00	0.00
8251	D00109000	01080101030150101	1345		Gratificación	0.00	0.00	222,783.66	222,783.66	0.00	0.00
8251	D00109000	01080101030150101	1346		Gratificación por convenio	0.00	0.00	14,500.00	14,500.00	0.00	0.00
8251	D00109000	01080101030150101	1412		Aportaciones de servicio de salud	0.00	0.00	86,958.52	86,958.52	0.00	0.00
8251	D00109000	01080101030150101	1413		Aportaciones al fondo del sistema solidario de reparto	0.00	0.00	63,635.80	63,635.80	0.00	0.00
8251	D00109000	01080101030150101	1414		Aportaciones del Sistema de Capitalización Individual	0.00	0.00	12,719.50	12,719.50	0.00	0.00
8251	D00109000	01080101030150101	1415		Aportaciones para financiar los gastos generales de administración del ISSEMYM	0.00	0.00	7,459.40	7,459.40	0.00	0.00
8251	D00109000	01080101030150101	1416		Aportaciones para riesgo de trabajo	0.00	0.00	35,165.90	35,165.90	0.00	0.00
8251	D00109000	01080101030150101	1595		Despensa	0.00	0.00	31,000.00	31,000.00	0.00	0.00
8251	D00109000	01080101030150101	1712		Estímulos por puntualidad y asistencia	0.00	0.00	8,000.00	8,000.00	0.00	0.00
8251	D00109000	01080101030250102			Actualización del registro civil	0.00	0.00	279,322.27	279,322.27	0.00	0.00
8251	D00109000	01080101030250102	1412		Aportaciones de servicio de salud	0.00	0.00	116,832.47	116,832.47	0.00	0.00
8251	D00109000	01080101030250102	1413		Aportaciones al fondo del sistema solidario de reparto	0.00	0.00	86,689.63	86,689.63	0.00	0.00
8251	D00109000	01080101030250102	1414		Aportaciones del Sistema de Capitalización Individual	0.00	0.00	17,383.76	17,383.76	0.00	0.00
8251	D00109000	01080101030250102	1415		Aportaciones para financiar los gastos generales de administración del ISSEMYM	0.00	0.00	10,222.85	10,222.85	0.00	0.00
8251	D00109000	01080101030250102	1416		Aportaciones para riesgo de trabajo	0.00	0.00	48,193.56	48,193.56	0.00	0.00
8251	D00D00000				SECRETARIA DEL AYUNTAMIENTO SECRETARIA DE AYUNTAMIENTO	0.00	0.00	3,596,174.45	3,596,174.45	0.00	0.00
8251	D00D00000	01030902010110101			Revision y emision de la reglamentacion municipal	0.00	0.00	556,793.08	556,793.08	0.00	0.00
8251	D00D00000	01030902010110101	3331		Servicios Informáticos	0.00	0.00	12,760.00	12,760.00	0.00	0.00
8251	D00D00000	01030902010110101	3363		Servicios de impresión de documentos oficiales	0.00	0.00	240,975.00	240,975.00	0.00	0.00
8251	D00D00000	01030902010110101	3391		Servicios profesionales	0.00	0.00	303,058.08	303,058.08	0.00	0.00
8251	D00D00000	01030902010150101			Revision y emision de la reglamentacion municipal	0.00	0.00	359.00	359.00	0.00	0.00
8251	D00D00000	01030902010150101	2111		Materiales y útiles de oficina	0.00	0.00	359.00	359.00	0.00	0.00
8251	D00D00000	01050206030150101			Control del patrimonio y normatividad	0.00	0.00	2,824,181.29	2,824,181.29	0.00	0.00
8251	D00D00000	01050206030150101	1131		Sueldo base	0.00	0.00	1,494,873.69	1,494,873.69	0.00	0.00
8251	D00D00000	01050206030150101	1311		Prima por años de servicio	0.00	0.00	15,290.00	15,290.00	0.00	0.00
8251	D00D00000	01050206030150101	1321		Prima vacacional	0.00	0.00	187,990.89	187,990.89	0.00	0.00
8251	D00D00000	01050206030150101	1322		Aguinaldo	0.00	0.00	185,782.59	185,782.59	0.00	0.00
8251	D00D00000	01050206030150101	1344		Compensación por retabulación	0.00	0.00	665,185.52	665,185.52	0.00	0.00
8251	D00D00000	01050206030150101	1345		Gratificación	0.00	0.00	32,166.72	32,166.72	0.00	0.00
8251	D00D00000	01050206030150101	1346		Gratificación por convenio	0.00	0.00	3,000.00	3,000.00	0.00	0.00
8251	D00D00000	01050206030150101	1412		Aportaciones de servicio de salud	0.00	0.00	64,744.30	64,744.30	0.00	0.00
8251	D00D00000	01050206030150101	1413		Aportaciones al fondo del sistema solidario de reparto	0.00	0.00	48,127.16	48,127.16	0.00	0.00

Tenancingo
Estado de México
2022-2024

Cuenta Pública 2022
Balanza de Comprobacion Detallada
(Cifras en Pesos)

MUNICIPIO TENANCINGO 0058 **DEL 1 DE ENERO AL 31 DE DICIEMBRE DE 2022**

Cuenta (3)					Nombre de la Cuenta	Saldo Inicial (5)		Movimientos del Ejercicio (6)		Saldo Final (7)	
Cta	Scta	Sscta	Ssscta	Sssscta		Debe	Haber	Debe	Haber	Debe	Haber
8251	D00D00000	0105020603011501O1	1414		Aportaciones del Sistema de Capitalización Individual	0.00	0.00	11,395.76	11,395.76	0.00	0.00
8251	D00D00000	0105020603011501O1	1415		Aportaciones para financiar los gastos generales de administración del ISSEMYM	0.00	0.00	5,644.66	5,644.66	0.00	0.00
8251	D00D00000	0105020603011501O1	1416		Aportaciones para riesgo de trabajo	0.00	0.00	26,568.00	26,568.00	0.00	0.00
8251	D00D00000	0105020603011501O1	1595		Despensa	0.00	0.00	6,850.00	6,850.00	0.00	0.00
8251	D00D00000	0105020603011501O1	1712		Estímulos por puntualidad y asistencia	0.00	0.00	76,562.00	76,562.00	0.00	0.00
8251	D00D00000	0105020603012501O2			Control del patrimonio y normatividad	0.00	0.00	214,841.08	214,841.08	0.00	0.00
8251	D00D00000	0105020603012501O2	1412		Aportaciones de servicio de salud	0.00	0.00	88,816.40	88,816.40	0.00	0.00
8251	D00D00000	0105020603012501O2	1413		Aportaciones al fondo del sistema solidario de reparto	0.00	0.00	65,901.71	65,901.71	0.00	0.00
8251	D00D00000	0105020603012501O2	1414		Aportaciones del Sistema de Capitalización Individual	0.00	0.00	15,714.64	15,714.64	0.00	0.00
8251	D00D00000	0105020603012501O2	1415		Aportaciones para financiar los gastos generales de administración del ISSEMYM	0.00	0.00	7,771.43	7,771.43	0.00	0.00
8251	D00D00000	0105020603012501O2	1416		Aportaciones para riesgo de trabajo	0.00	0.00	36,636.90	36,636.90	0.00	0.00
8251	E00120000				ADMINISTRACIÓN Administración y Desarrollo de Personal	0.00	0.00	15,039,073.01	15,039,073.01	0.00	0.00
8251	E00120000	0105020601011101O1			Administración de personal	0.00	0.00	7,136,463.97	7,136,463.97	0.00	0.00
8251	E00120000	0105020601011101O1	1131		Sueldo base	0.00	0.00	5,849,890.05	5,849,890.05	0.00	0.00
8251	E00120000	0105020601011101O1	2121		Material y útiles de imprenta y reproducción	0.00	0.00	31,149.95	31,149.95	0.00	0.00
8251	E00120000	0105020601011101O1	2181		Material para identificación y registro	0.00	0.00	35,683.97	35,683.97	0.00	0.00
8251	E00120000	0105020601011101O1	3341		Capacitación	0.00	0.00	36,540.00	36,540.00	0.00	0.00
8251	E00120000	0105020601011101O1	3591		Servicios de fumigación	0.00	0.00	1,183,200.00	1,183,200.00	0.00	0.00
8251	E00120000	0105020601011501			Administración de personal	0.00	0.00	7,043,320.99	7,043,320.99	0.00	0.00
8251	E00120000	0105020601011501O1	1311		Prima por años de servicio	0.00	0.00	117,920.00	117,920.00	0.00	0.00
8251	E00120000	0105020601011501O1	1321		Prima vacacional	0.00	0.00	720,755.44	720,755.44	0.00	0.00
8251	E00120000	0105020601011501O1	1322		Aguinaldo	0.00	0.00	762,592.57	762,592.57	0.00	0.00
8251	E00120000	0105020601011501O1	1344		Compensación por retabulación	0.00	0.00	2,485,113.05	2,485,113.05	0.00	0.00
8251	E00120000	0105020601011501O1	1345		Gratificación	0.00	0.00	1,945,737.80	1,945,737.80	0.00	0.00
8251	E00120000	0105020601011501O1	1346		Gratificación por convenio	0.00	0.00	36,050.00	36,050.00	0.00	0.00
8251	E00120000	0105020601011501O1	1412		Aportaciones de servicio de salud	0.00	0.00	274,312.45	274,312.45	0.00	0.00
8251	E00120000	0105020601011501O1	1413		Aportaciones al fondo del sistema solidario de reparto	0.00	0.00	206,367.32	206,367.32	0.00	0.00
8251	E00120000	0105020601011501O1	1414		Aportaciones del Sistema de Capitalización Individual	0.00	0.00	41,895.43	41,895.43	0.00	0.00
8251	E00120000	0105020601011501O1	1415		Aportaciones para financiar los gastos generales de administración del ISSEMYM	0.00	0.00	23,141.15	23,141.15	0.00	0.00
8251	E00120000	0105020601011501O1	1416		Aportaciones para riesgo de trabajo	0.00	0.00	111,623.30	111,623.30	0.00	0.00
8251	E00120000	0105020601011501O1	1595		Despensa	0.00	0.00	76,850.00	76,850.00	0.00	0.00
8251	E00120000	0105020601011501O1	1712		Estímulos por puntualidad y asistencia	0.00	0.00	201,672.42	201,672.42	0.00	0.00
8251	E00120000	0105020601011501O1	2141		Materiales y útiles para el procesamiento en equipos y bienes informáticos	0.00	0.00	39,290.06	39,290.06	0.00	0.00
8251	E00120000	0105020601012501O2			Administración de personal	0.00	0.00	859,288.05	859,288.05	0.00	0.00
8251	E00120000	0105020601012501O2	1412		Aportaciones de servicio de salud	0.00	0.00	357,932.72	357,932.72	0.00	0.00
8251	E00120000	0105020601012501O2	1413		Aportaciones al fondo del sistema solidario de reparto	0.00	0.00	265,586.21	265,586.21	0.00	0.00
8251	E00120000	0105020601012501O2	1414		Aportaciones del Sistema de Capitalización Individual	0.00	0.00	56,803.19	56,803.19	0.00	0.00
8251	E00120000	0105020601012501O2	1415		Aportaciones para financiar los gastos generales de administración del ISSEMYM	0.00	0.00	31,319.03	31,319.03	0.00	0.00
8251	E00120000	0105020601012501O2	1416		Aportaciones para riesgo de trabajo	0.00	0.00	147,646.90	147,646.90	0.00	0.00
8251	E00121000				ADMINISTRACIÓN Recursos Materiales	0.00	0.00	5,018,413.03	4,963,999.38	54,413.65	0.00
8251	E00121000	0105020602011101O1			Adquisiciones y servicios	0.00	0.00	3,584,757.14	3,536,043.49	48,713.65	0.00
8251	E00121000	0105020602011101O1	2112		Enseres de oficina	0.00	0.00	4,455.54	4,455.54	0.00	0.00
8251	E00121000	0105020602011101O1	2161		Material y enseres de limpieza	0.00	0.00	379,209.80	379,209.80	0.00	0.00
8251	E00121000	0105020602011101O1	2211		Productos alimenticios para personas	0.00	0.00	22,598.87	22,598.87	0.00	0.00
8251	E00121000	0105020602011101O1	2231		Utensilios para el servicio de alimentación	0.00	0.00	4,570.39	4,570.39	0.00	0.00
8251	E00121000	0105020602011101O1	2431		Cal, yeso y productos de yeso	0.00	0.00	20,280.05	20,280.05	0.00	0.00
8251	E00121000	0105020602011101O1	2461		Material eléctrico y electrónico	0.00	0.00	340,367.70	340,367.70	0.00	0.00
8251	E00121000	0105020602011101O1	2491		Materiales de construcción	0.00	0.00	150,765.99	150,765.99	0.00	0.00
8251	E00121000	0105020602011101O1	2492		Estructuras y manufacturas para todo tipo de construcción	0.00	0.00	7,315.60	7,315.60	0.00	0.00
8251	E00121000	0105020602011101O1	2721		Prendas de seguridad y protección personal	0.00	0.00	224.98	224.98	0.00	0.00
8251	E00121000	0105020602011101O1	2911		Refacciones, accesorios y herramientas	0.00	0.00	41,475.72	41,475.72	0.00	0.00
8251	E00121000	0105020602011101O1	2941		Refacciones y accesorios para equipo de cómputo	0.00	0.00	5,072.00	5,072.00	0.00	0.00
8251	E00121000	0105020602011101O1	2961		Refacciones y accesorios menores para equipo de transporte	0.00	0.00	52,942.34	50,000.00	2,942.34	0.00
8251	E00121000	0105020602011101O1	3141		Servicio de telefonía convencional	0.00	0.00	238,440.00	238,440.00	0.00	0.00
8251	E00121000	0105020602011101O1	3211		Arrendamiento de terrenos	0.00	0.00	302,996.92	302,996.92	0.00	0.00
8251	E00121000	0105020602011101O1	3221		Arrendamiento de edificios y locales	0.00	0.00	516,471.26	505,527.86	10,943.40	0.00
8251	E00121000	0105020602011101O1	3231		Arrendamiento de equipo y bienes informáticos	0.00	0.00	142,307.15	129,093.88	13,213.27	0.00

Tenancingo
Estado de México
2022 - 2024

Cuenta Pública 2022
Balanza de Comprobacion Detallada
(Cifras en Pesos)

MUNICIPIO TENANCINGO 0058 **DEL 1 DE ENERO AL 31 DE DICIEMBRE DE 2022**

Cuenta (3)					Nombre de la Cuenta	Saldo Inicial (5)		Movimientos del Ejercicio (6)		Saldo Final (7)	
Cta	Scta	Sscta	Ssscta	Sssscta		Debe	Haber	Debe	Haber	Debe	Haber
8251	E00121000	0105020602011101O1	3362		Impresiones de documentos oficiales para la prestación de servicios públicos, identificación, formatos adminis	0.00	0.00	3,782.40	3,719.76	62.64	0.00
8251	E00121000	0105020602011101O1	3391		Servicios profesionales	0.00	0.00	830,151.01	830,151.01	0.00	0.00
8251	E00121000	0105020602011101O1	3511		Reparación y mantenimiento de inmuebles	0.00	0.00	334,931.07	334,931.07	0.00	0.00
8251	E00121000	0105020602011101O1	3551		Reparación y mantenimiento de vehículos terrestres, aéreos y lacustres	0.00	0.00	140,470.28	118,918.28	21,552.00	0.00
8251	E00121000	0105020602011101O1	3811		Gastos de ceremonial	0.00	0.00	10,941.01	10,941.01	0.00	0.00
8251	E00121000	0105020602011101O1	3922		Otros impuestos y derechos	0.00	0.00	5,694.00	5,694.00	0.00	0.00
8251	E00121000	0105020602011101O1	3992		Gastos de servicios menores	0.00	0.00	29,293.06	29,293.06	0.00	0.00
8251	E00121000	0105020602011501O1			Adquisiciones y servicios	0.00	0.00	1,433,655.89	1,427,955.89	5,700.00	0.00
8251	E00121000	0105020602011501O1	2111		Materiales y útiles de oficina	0.00	0.00	445,259.63	445,259.63	0.00	0.00
8251	E00121000	0105020602011501O1	2141		Materiales y útiles para el procesamiento en equipos y bienes informáticos	0.00	0.00	40,953.32	40,953.32	0.00	0.00
8251	E00121000	0105020602011501O1	2471		Artículos metálicos para la construcción	0.00	0.00	3,742.93	3,742.93	0.00	0.00
8251	E00121000	0105020602011501O1	2541		Materiales, accesorios y suministros médicos	0.00	0.00	8,389.35	8,389.35	0.00	0.00
8251	E00121000	0105020602011501O1	2611		Combustibles, lubricantes y aditivos	0.00	0.00	98,288.36	92,588.36	5,700.00	0.00
8251	E00121000	0105020602011501O1	2711		Vestuario y uniformes	0.00	0.00	213,749.20	213,749.20	0.00	0.00
8251	E00121000	0105020602011501O1	3111		Servicio de energía eléctrica	0.00	0.00	623,273.10	623,273.10	0.00	0.00
8251	F00123000				DESARROLLO URBANO Y OBRAS PUBLICAS Desarrollo Urbano	0.00	0.00	3,933,842.21	3,933,842.21	0.00	0.00
8251	F00123000	0103080102011501O1			Planeación integral y concertada	0.00	0.00	3,681,692.84	3,681,692.84	0.00	0.00
8251	F00123000	0103080102011501O1	1131		Sueldo base	0.00	0.00	1,600,660.98	1,600,660.98	0.00	0.00
8251	F00123000	0103080102011501O1	1311		Prima por años de servicio	0.00	0.00	39,600.00	39,600.00	0.00	0.00
8251	F00123000	0103080102011501O1	1321		Prima vacacional	0.00	0.00	207,226.83	207,226.83	0.00	0.00
8251	F00123000	0103080102011501O1	1322		Aguinaldo	0.00	0.00	231,634.58	231,634.58	0.00	0.00
8251	F00123000	0103080102011501O1	1344		Compensación por retabulación	0.00	0.00	334,466.74	334,466.74	0.00	0.00
8251	F00123000	0103080102011501O1	1345		Gratificación	0.00	0.00	999,616.39	999,616.39	0.00	0.00
8251	F00123000	0103080102011501O1	1346		Gratificación por convenio	0.00	0.00	12,250.00	12,250.00	0.00	0.00
8251	F00123000	0103080102011501O1	1412		Aportaciones de servicio de salud	0.00	0.00	74,340.60	74,340.60	0.00	0.00
8251	F00123000	0103080102011501O1	1413		Aportaciones al fondo del sistema solidario de reparto	0.00	0.00	55,276.75	55,276.75	0.00	0.00
8251	F00123000	0103080102011501O1	1414		Aportaciones del Sistema de Capitalización Individual	0.00	0.00	11,336.15	11,336.15	0.00	0.00
8251	F00123000	0103080102011501O1	1415		Aportaciones para financiar los gastos generales de administración del ISSEMYM	0.00	0.00	6,465.46	6,465.46	0.00	0.00
8251	F00123000	0103080102011501O1	1416		Aportaciones para riesgo de trabajo	0.00	0.00	30,480.36	30,480.36	0.00	0.00
8251	F00123000	0103080102011501O1	1595		Despensa	0.00	0.00	28,900.00	28,900.00	0.00	0.00
8251	F00123000	0103080102011501O1	1712		Estímulos por puntualidad y asistencia	0.00	0.00	49,438.00	49,438.00	0.00	0.00
8251	F00123000	0103080102012501O2			Planeación integral y concertada	0.00	0.00	252,149.37	252,149.37	0.00	0.00
8251	F00123000	0103080102012501O2	1412		Aportaciones de servicio de salud	0.00	0.00	105,210.37	105,210.37	0.00	0.00
8251	F00123000	0103080102012501O2	1413		Aportaciones al fondo del sistema solidario de reparto	0.00	0.00	78,066.23	78,066.23	0.00	0.00
8251	F00123000	0103080102012501O2	1414		Aportaciones del Sistema de Capitalización Individual	0.00	0.00	16,267.44	16,267.44	0.00	0.00
8251	F00123000	0103080102012501O2	1415		Aportaciones para financiar los gastos generales de administración del ISSEMYM	0.00	0.00	9,205.86	9,205.86	0.00	0.00
8251	F00123000	0103080102012501O2	1416		Aportaciones para riesgo de trabajo	0.00	0.00	43,399.47	43,399.47	0.00	0.00
8251	F00124000				DESARROLLO URBANO Y OBRAS PUBLICAS Obras Públicas	0.00	0.00	8,956,689.04	8,862,724.79	93,964.25	0.00
8251	F00124000	0103080102011501O1			Planeación integral y concertada	0.00	0.00	724,036.67	640,936.67	83,100.00	0.00
8251	F00124000	0103080102011501O1	2611		Combustibles, lubricantes y aditivos	0.00	0.00	724,036.67	640,936.67	83,100.00	0.00
8251	F00124000	0202010102021101O1			Participación comunitaria para el mejoramiento urbano	0.00	0.00	840,075.65	829,211.40	10,864.25	0.00
8251	F00124000	0202010102021101O1	2911		Refacciones, accesorios y herramientas	0.00	0.00	49,894.27	49,894.27	0.00	0.00
8251	F00124000	0202010102021101O1	2961		Refacciones y accesorios menores para equipo de transporte	0.00	0.00	22,273.58	22,273.58	0.00	0.00
8251	F00124000	0202010102021101O1	3231		Arrendamiento de equipo y bienes informáticos	0.00	0.00	8,590.14	5,992.05	2,598.09	0.00
8251	F00124000	0202010102021101O1	3511		Reparación y mantenimiento de inmuebles	0.00	0.00	3,123.63	3,123.63	0.00	0.00
8251	F00124000	0202010102021101O1	3551		Reparación y mantenimiento de vehículos terrestres, aéreos y lacustres	0.00	0.00	43,408.36	35,142.20	8,266.16	0.00
8251	F00124000	0202010102021101O1	3571		Reparación, instalación y mantenimiento de maquinaria, equipo industrial y diverso	0.00	0.00	712,785.67	712,785.67	0.00	0.00
8251	F00124000	0202010102021501O1			Participación comunitaria para el mejoramiento urbano	0.00	0.00	63,668.21	63,668.21	0.00	0.00
8251	F00124000	0202010102021501O1	2611		Combustibles, lubricantes y aditivos	0.00	0.00	63,668.21	63,668.21	0.00	0.00
8251	F00124000	0202010105031501O1			Control y supervisión de obras públicas	0.00	0.00	6,833,984.28	6,833,984.28	0.00	0.00
8251	F00124000	0202010105031501O1	1131		Sueldo base	0.00	0.00	3,428,033.62	3,428,033.62	0.00	0.00
8251	F00124000	0202010105031501O1	1311		Prima por años de servicio	0.00	0.00	61,600.00	61,600.00	0.00	0.00
8251	F00124000	0202010105031501O1	1321		Prima vacacional	0.00	0.00	410,063.87	410,063.87	0.00	0.00
8251	F00124000	0202010105031501O1	1322		Aguinaldo	0.00	0.00	413,933.43	413,933.43	0.00	0.00
8251	F00124000	0202010105031501O1	1344		Compensación por retabulación	0.00	0.00	1,333,701.22	1,333,701.22	0.00	0.00
8251	F00124000	0202010105031501O1	1345		Gratificación	0.00	0.00	684,190.38	684,190.38	0.00	0.00

Tenancingo
Estado de México
2022-2024

Cuenta Pública 2022
Balanza de Comprobacion Detallada
(Cifras en Pesos)

MUNICIPIO TENANCINGO 0058 **DEL 1 DE ENERO AL 31 DE DICIEMBRE DE 2022**

Cuenta (3)					Nombre de la Cuenta	Saldo Inicial (5)		Movimientos del Ejercicio (6)		Saldo Final (7)	
Cta	Scta	Sscta	Ssscta	Sssscta		Debe	Haber	Debe	Haber	Debe	Haber
8251	F00124000	020201010503150101	1346		Gratificación por convenio	0.00	0.00	16,200.00	16,200.00	0.00	0.00
8251	F00124000	020201010503150101	1412		Aportaciones de servicio de salud	0.00	0.00	156,170.43	156,170.43	0.00	0.00
8251	F00124000	020201010503150101	1413		Aportaciones al fondo del sistema solidario de reparto	0.00	0.00	117,826.73	117,826.73	0.00	0.00
8251	F00124000	020201010503150101	1414		Aportaciones del Sistema de Capitalización Individual	0.00	0.00	22,848.25	22,848.25	0.00	0.00
8251	F00124000	020201010503150101	1415		Aportaciones para financiar los gastos generales de administración del ISSEMYM	0.00	0.00	13,343.23	13,343.23	0.00	0.00
8251	F00124000	020201010503150101	1416		Aportaciones para riesgo de trabajo	0.00	0.00	63,220.78	63,220.78	0.00	0.00
8251	F00124000	020201010503150101	1595		Despensa	0.00	0.00	33,050.00	33,050.00	0.00	0.00
8251	F00124000	020201010503150101	1712		Estímulos por puntualidad y asistencia	0.00	0.00	79,802.34	79,802.34	0.00	0.00
8251	F00124000	020201010503250102			Control y supervisión de obras públicas	0.00	0.00	494,924.23	494,924.23	0.00	0.00
8251	F00124000	020201010503250102	1412		Aportaciones de servicio de salud	0.00	0.00	207,324.00	207,324.00	0.00	0.00
8251	F00124000	020201010503250102	1413		Aportaciones al fondo del sistema solidario de reparto	0.00	0.00	153,834.05	153,834.05	0.00	0.00
8251	F00124000	020201010503250102	1414		Aportaciones del Sistema de Capitalización Individual	0.00	0.00	30,104.17	30,104.17	0.00	0.00
8251	F00124000	020201010503250102	1415		Aportaciones para financiar los gastos generales de administración del ISSEMYM	0.00	0.00	18,140.87	18,140.87	0.00	0.00
8251	F00124000	020201010503250102	1416		Aportaciones para riesgo de trabajo	0.00	0.00	85,521.14	85,521.14	0.00	0.00
8251	G00160000				ECOLOGÍA Prevención y Control Ambiental	0.00	0.00	7,531,469.53	7,531,469.53	0.00	0.00
8251	G00160000	020104010301250102			Concertación y participación ciudadana para la protección del ambiente	0.00	0.00	6,949,285.92	6,949,285.92	0.00	0.00
8251	G00160000	020104010301250102	3132		Servicio de cloración de agua	0.00	0.00	723,576.15	723,576.15	0.00	0.00
8251	G00160000	020104010301250102	3211		Arrendamiento de terrenos	0.00	0.00	6,225,709.77	6,225,709.77	0.00	0.00
8251	G00160000	020104010302150101			Promoción de la cultura ambiental	0.00	0.00	582,183.61	582,183.61	0.00	0.00
8251	G00160000	020104010302150101	3132		Servicio de cloración de agua	0.00	0.00	582,183.61	582,183.61	0.00	0.00
8251	H00126000				SERVICIOS PUBLICOS Limpia	0.00	0.00	23,535,303.21	22,700,784.06	834,519.15	0.00
8251	H00126000	020101010101110101			Manejo integral de residuos sólidos	0.00	0.00	2,089,529.96	1,620,636.81	468,893.15	0.00
8251	H00126000	020101010101110101	2161		Material y enseres de limpieza	0.00	0.00	96,030.00	96,030.00	0.00	0.00
8251	H00126000	020101010101110101	2721		Prendas de seguridad y protección personal	0.00	0.00	68,600.00	68,600.00	0.00	0.00
8251	H00126000	020101010101110101	2961		Refacciones y accesorios menores para equipo de transporte	0.00	0.00	208,129.85	98,486.65	109,643.20	0.00
8251	H00126000	020101010101110101	3261		Arrendamiento de maquinaria y equipo	0.00	0.00	570,720.00	570,720.00	0.00	0.00
8251	H00126000	020101010101110101	3551		Reparación y mantenimiento de vehículos terrestres, aéreos y lacustres	0.00	0.00	1,108,493.95	749,244.00	359,249.95	0.00
8251	H00126000	020101010101110101	3571		Reparación, instalación y mantenimiento de maquinaria, equipo industrial y diverso	0.00	0.00	37,556.16	37,556.16	0.00	0.00
8251	H00126000	020101010101150101			Manejo integral de residuos sólidos	0.00	0.00	375,458.78	105,258.78	270,200.00	0.00
8251	H00126000	020101010101150101	2611		Combustibles, lubricantes y aditivos	0.00	0.00	375,458.78	105,258.78	270,200.00	0.00
8251	H00126000	020101010101250102			Manejo integral de residuos sólidos	0.00	0.00	4,392,121.11	4,296,695.11	95,426.00	0.00
8251	H00126000	020101010101250102	2611		Combustibles, lubricantes y aditivos	0.00	0.00	3,537,684.72	3,488,484.72	49,200.00	0.00
8251	H00126000	020101010101250102	3551		Reparación y mantenimiento de vehículos terrestres, aéreos y lacustres	0.00	0.00	854,436.39	808,210.39	46,226.00	0.00
8251	H00126000	020101010102150101			Coordinación para servicios de limpia y recolección de desechos sólidos	0.00	0.00	15,376,088.56	15,376,088.56	0.00	0.00
8251	H00126000	020101010102150101	1131		Sueldo base	0.00	0.00	8,527,047.68	8,527,047.68	0.00	0.00
8251	H00126000	020101010102150101	1311		Prima por años de servicio	0.00	0.00	261,690.00	261,690.00	0.00	0.00
8251	H00126000	020101010102150101	1321		Prima vacacional	0.00	0.00	1,045,352.44	1,045,352.44	0.00	0.00
8251	H00126000	020101010102150101	1322		Aguinaldo	0.00	0.00	1,209,828.92	1,209,828.92	0.00	0.00
8251	H00126000	020101010102150101	1331		Remuneraciones por horas extraordinarias	0.00	0.00	589,045.38	589,045.38	0.00	0.00
8251	H00126000	020101010102150101	1344		Compensación por retabulación	0.00	0.00	950,298.20	950,298.20	0.00	0.00
8251	H00126000	020101010102150101	1345		Gratificación	0.00	0.00	1,523,772.26	1,523,772.26	0.00	0.00
8251	H00126000	020101010102150101	1346		Gratificación por convenio	0.00	0.00	87,800.00	87,800.00	0.00	0.00
8251	H00126000	020101010102150101	1412		Aportaciones de servicio de salud	0.00	0.00	405,791.36	405,791.36	0.00	0.00
8251	H00126000	020101010102150101	1413		Aportaciones al fondo del sistema solidario de reparto	0.00	0.00	298,753.11	298,753.11	0.00	0.00
8251	H00126000	020101010102150101	1414		Aportaciones del Sistema de Capitalización Individual	0.00	0.00	54,523.44	54,523.44	0.00	0.00
8251	H00126000	020101010102150101	1415		Aportaciones para financiar los gastos generales de administración del ISSEMYM	0.00	0.00	34,321.20	34,321.20	0.00	0.00
8251	H00126000	020101010102150101	1416		Aportaciones para riesgo de trabajo	0.00	0.00	161,376.57	161,376.57	0.00	0.00
8251	H00126000	020101010102150101	1531		Prima por jubilación	0.00	0.00	8,500.00	8,500.00	0.00	0.00
8251	H00126000	020101010102150101	1595		Despensa	0.00	0.00	160,550.00	160,550.00	0.00	0.00
8251	H00126000	020101010102150101	1712		Estímulos por puntualidad y asistencia	0.00	0.00	57,438.00	57,438.00	0.00	0.00
8251	H00126000	020101010102250102			Coordinación para servicios de limpia y recolección de desechos sólidos	0.00	0.00	1,302,104.80	1,302,104.80	0.00	0.00
8251	H00126000	020101010102250102	1412		Aportaciones de servicio de salud	0.00	0.00	546,762.51	546,762.51	0.00	0.00
8251	H00126000	020101010102250102	1413		Aportaciones al fondo del sistema solidario de reparto	0.00	0.00	405,697.84	405,697.84	0.00	0.00
8251	H00126000	020101010102250102	1414		Aportaciones del Sistema de Capitalización Individual	0.00	0.00	76,263.86	76,263.86	0.00	0.00
8251	H00126000	020101010102250102	1415		Aportaciones para financiar los gastos generales de administración del ISSEMYM	0.00	0.00	47,841.22	47,841.22	0.00	0.00
8251	H00126000	020101010102250102	1416		Aportaciones para riesgo de trabajo	0.00	0.00	225,539.37	225,539.37	0.00	0.00
8251	H00127000				SERVICIOS PUBLICOS Alumbrado Público	0.00	0.00	21,848,544.89	18,267,090.19	3,581,454.70	0.00

Tenancingo
Estado de México
2022-2024

Cuenta Pública 2022
Balanza de Comprobacion Detallada
(Cifras en Pesos)

MUNICIPIO TENANCINGO 0058 **DEL 1 DE ENERO AL 31 DE DICIEMBRE DE 2022**

Cuenta (3)					Nombre de la Cuenta	Saldo Inicial (6)		Movimientos del Ejercicio (6)		Saldo Final (7)	
Cta	Scta	Sscta	Ssscta	Sssscta		Debe	Haber	Debe	Haber	Debe	Haber
8251	H00127000	020204010201110101			Alumbrado público	0.00	0.00	8,782,980.89	5,215,026.19	3,567,954.70	0.00
8251	H00127000	020204010201110101	2961		Refacciones y accesorios menores para equipo de transporte	0.00	0.00	19,720.00	0.00	19,720.00	0.00
8251	H00127000	020204010201110101	3112		Servicio de energía eléctrica para alumbrado público	0.00	0.00	8,754,796.67	5,211,014.05	3,543,782.62	0.00
8251	H00127000	020204010201110101	3551		Reparación y mantenimiento de vehículos terrestres, aéreos y lacustres	0.00	0.00	8,464.22	4,012.14	4,452.08	0.00
8251	H00127000	020204010201150101			Alumbrado público	0.00	0.00	1,173,698.53	1,160,198.53	13,500.00	0.00
8251	H00127000	020204010201150101	1131		Sueldo base	0.00	0.00	621,906.29	621,906.29	0.00	0.00
8251	H00127000	020204010201150101	1311		Prima por años de servicio	0.00	0.00	2,640.00	2,640.00	0.00	0.00
8251	H00127000	020204010201150101	1321		Prima vacacional	0.00	0.00	76,476.88	76,476.88	0.00	0.00
8251	H00127000	020204010201150101	1322		Aguinaldo	0.00	0.00	77,765.67	77,765.67	0.00	0.00
8251	H00127000	020204010201150101	1344		Compensación por retabulación	0.00	0.00	130,531.68	130,531.68	0.00	0.00
8251	H00127000	020204010201150101	1345		Gratificación	0.00	0.00	28,800.00	28,800.00	0.00	0.00
8251	H00127000	020204010201150101	1346		Gratificación por convenio	0.00	0.00	3,000.00	3,000.00	0.00	0.00
8251	H00127000	020204010201150101	1412		Aportaciones de servicio de salud	0.00	0.00	24,246.50	24,246.50	0.00	0.00
8251	H00127000	020204010201150101	1413		Aportaciones al fondo del sistema solidario de reparto	0.00	0.00	17,990.96	17,990.96	0.00	0.00
8251	H00127000	020204010201150101	1414		Aportaciones del Sistema de Capitalización Individual	0.00	0.00	1,867.42	1,867.42	0.00	0.00
8251	H00127000	020204010201150101	1415		Aportaciones para financiar los gastos generales de administración del ISSEMYM	0.00	0.00	2,121.50	2,121.50	0.00	0.00
8251	H00127000	020204010201150101	1416		Aportaciones para riesgo de trabajo	0.00	0.00	10,001.63	10,001.63	0.00	0.00
8251	H00127000	020204010201150101	1595		Despensa	0.00	0.00	6,850.00	6,850.00	0.00	0.00
8251	H00127000	020204010201150101	2611		Combustibles, lubricantes y aditivos	0.00	0.00	169,500.00	156,000.00	13,500.00	0.00
8251	H00127000	020204010201250102			Alumbrado público	0.00	0.00	11,891,865.47	11,891,865.47	0.00	0.00
8251	H00127000	020204010201250102	1412		Aportaciones de servicio de salud	0.00	0.00	37,421.53	37,421.53	0.00	0.00
8251	H00127000	020204010201250102	1413		Aportaciones al fondo del sistema solidario de reparto	0.00	0.00	27,766.76	27,766.76	0.00	0.00
8251	H00127000	020204010201250102	1414		Aportaciones del Sistema de Capitalización Individual	0.00	0.00	2,844.12	2,844.12	0.00	0.00
8251	H00127000	020204010201250102	1415		Aportaciones para financiar los gastos generales de administración del ISSEMYM	0.00	0.00	3,274.31	3,274.31	0.00	0.00
8251	H00127000	020204010201250102	1416		Aportaciones para riesgo de trabajo	0.00	0.00	15,436.36	15,436.36	0.00	0.00
8251	H00127000	020204010201250102	3112		Servicio de energía eléctrica para alumbrado público	0.00	0.00	11,805,122.39	11,805,122.39	0.00	0.00
8251	H00128000				SERVICIOS PUBLICOS Parques y Jardines	0.00	0.00	5,540,301.04	5,514,953.04	25,348.00	0.00
8251	H00128000	020206010301110101			Coordinación para la conservación de parques y jardines	0.00	0.00	17,264.44	5,316.44	11,948.00	0.00
8251	H00128000	020206010301110101	2911		Refacciones, accesorios y herramientas	0.00	0.00	5,316.44	5,316.44	0.00	0.00
8251	H00128000	020206010301110101	3551		Reparación y mantenimiento de vehículos terrestres, aéreos y lacustres	0.00	0.00	11,948.00	0.00	11,948.00	0.00
8251	H00128000	020206010301150101			Coordinación para la conservación de parques y jardines	0.00	0.00	5,144,344.01	5,130,944.01	13,400.00	0.00
8251	H00128000	020206010301150101	1131		Sueldo base	0.00	0.00	2,420,029.94	2,420,029.94	0.00	0.00
8251	H00128000	020206010301150101	1311		Prima por años de servicio	0.00	0.00	80,190.00	80,190.00	0.00	0.00
8251	H00128000	020206010301150101	1321		Prima vacacional	0.00	0.00	328,937.71	328,937.71	0.00	0.00
8251	H00128000	020206010301150101	1322		Aguinaldo	0.00	0.00	376,631.38	376,631.38	0.00	0.00
8251	H00128000	020206010301150101	1331		Remuneraciones por horas extraordinarias	0.00	0.00	23,340.00	23,340.00	0.00	0.00
8251	H00128000	020206010301150101	1344		Compensación por retabulación	0.00	0.00	585,803.00	585,803.00	0.00	0.00
8251	H00128000	020206010301150101	1345		Gratificación	0.00	0.00	789,041.11	789,041.11	0.00	0.00
8251	H00128000	020206010301150101	1346		Gratificación por convenio	0.00	0.00	23,400.00	23,400.00	0.00	0.00
8251	H00128000	020206010301150101	1412		Aportaciones de servicio de salud	0.00	0.00	118,050.70	118,050.70	0.00	0.00
8251	H00128000	020206010301150101	1413		Aportaciones al fondo del sistema solidario de reparto	0.00	0.00	87,195.61	87,195.61	0.00	0.00
8251	H00128000	020206010301150101	1414		Aportaciones del Sistema de Capitalización Individual	0.00	0.00	14,506.88	14,506.88	0.00	0.00
8251	H00128000	020206010301150101	1415		Aportaciones para financiar los gastos generales de administración del ISSEMYM	0.00	0.00	10,282.49	10,282.49	0.00	0.00
8251	H00128000	020206010301150101	1416		Aportaciones para riesgo de trabajo	0.00	0.00	48,474.68	48,474.68	0.00	0.00
8251	H00128000	020206010301150101	1595		Despensa	0.00	0.00	46,350.00	46,350.00	0.00	0.00
8251	H00128000	020206010301150101	1712		Estímulos por puntualidad y asistencia	0.00	0.00	44,527.00	44,527.00	0.00	0.00
8251	H00128000	020206010301150101	2491		Materiales de construcción	0.00	0.00	7,625.32	7,625.32	0.00	0.00
8251	H00128000	020206010301150101	2611		Combustibles, lubricantes y aditivos	0.00	0.00	139,958.19	126,558.19	13,400.00	0.00
8251	H00128000	020206010301250102			Coordinación para la conservación de parques y jardines	0.00	0.00	378,692.59	378,692.59	0.00	0.00
8251	H00128000	020206010301250102	1412		Aportaciones de servicio de salud	0.00	0.00	159,754.00	159,754.00	0.00	0.00
8251	H00128000	020206010301250102	1413		Aportaciones al fondo del sistema solidario de reparto	0.00	0.00	118,537.00	118,537.00	0.00	0.00
8251	H00128000	020206010301250102	1414		Aportaciones del Sistema de Capitalización Individual	0.00	0.00	20,524.85	20,524.85	0.00	0.00
8251	H00128000	020206010301250102	1415		Aportaciones para financiar los gastos generales de administración del ISSEMYM	0.00	0.00	13,978.42	13,978.42	0.00	0.00
8251	H00128000	020206010301250102	1416		Aportaciones para riesgo de trabajo	0.00	0.00	65,898.32	65,898.32	0.00	0.00
8251	I01139000				Desarrollo Social Control Social	0.00	0.00	5,182,214.52	5,181,214.52	1,000.00	0.00
8251	I01139000	020202010101150101			Promoción a la participación comunitaria	0.00	0.00	4,887,497.64	4,886,497.64	1,000.00	0.00
8251	I01139000	020202010101150101	1131		Sueldo base	0.00	0.00	2,125,103.29	2,125,103.29	0.00	0.00

Tenancingo
Estado de México
2022-2024

Cuenta Pública 2022
Balanza de Comprobacion Detallada
(Cifras en Pesos)

MUNICIPIO TENANCINGO 0058 **DEL 1 DE ENERO AL 31 DE DICIEMBRE DE 2022**

Cuenta (3)					Nombre de la Cuenta	Saldo Inicial (6)		Movimientos del Ejercicio (6)		Saldo Final (7)	
Cta	Scta	Sscta	Ssscta	Sssscta		Debe	Haber	Debe	Haber	Debe	Haber
8251	101139000	0202020101011501 01	1311		Prima por años de servicio	0.00	0.00	22,110.00	22,110.00	0.00	0.00
8251	101139000	0202020101011501 01	1321		Prima vacacional	0.00	0.00	234,738.28	234,738.28	0.00	0.00
8251	101139000	0202020101011501 01	1322		Aguinaldo	0.00	0.00	225,827.33	225,827.33	0.00	0.00
8251	101139000	0202020101011501 01	1344		Compensación por retabulación	0.00	0.00	1,124,184.38	1,124,184.38	0.00	0.00
8251	101139000	0202020101011501 01	1345		Gratificación	0.00	0.00	876,135.27	876,135.27	0.00	0.00
8251	101139000	0202020101011501 01	1346		Gratificación por convenio	0.00	0.00	6,550.00	6,550.00	0.00	0.00
8251	101139000	0202020101011501 01	1412		Aportaciones de servicio de salud	0.00	0.00	92,133.06	92,133.06	0.00	0.00
8251	101139000	0202020101011501 01	1413		Aportaciones al fondo del sistema solidario de reparto	0.00	0.00	67,562.79	67,562.79	0.00	0.00
8251	101139000	0202020101011501 01	1414		Aportaciones del Sistema de Capitalización Individual	0.00	0.00	16,845.38	16,845.38	0.00	0.00
8251	101139000	0202020101011501 01	1415		Aportaciones para financiar los gastos generales de administración del ISSEMYM	0.00	0.00	7,967.35	7,967.35	0.00	0.00
8251	101139000	0202020101011501 01	1416		Aportaciones para riesgo de trabajo	0.00	0.00	37,560.51	37,560.51	0.00	0.00
8251	101139000	0202020101011501 01	1595		Despensa	0.00	0.00	10,200.00	10,200.00	0.00	0.00
8251	101139000	0202020101011501 01	1712		Estímulos por puntualidad y asistencia	0.00	0.00	25,580.00	25,580.00	0.00	0.00
8251	101139000	0202020101011501 01	2611		Combustibles, lubricantes y aditivos	0.00	0.00	15,000.00	14,000.00	1,000.00	0.00
8251	101139000	0202020101012501 02			Promoción a la participación comunitaria	0.00	0.00	294,716.88	294,716.88	0.00	0.00
8251	101139000	0202020101012501 02	1412		Aportaciones de servicio de salud	0.00	0.00	121,432.41	121,432.41	0.00	0.00
8251	101139000	0202020101012501 02	1413		Aportaciones al fondo del sistema solidario de reparto	0.00	0.00	90,102.64	90,102.64	0.00	0.00
8251	101139000	0202020101012501 02	1414		Aportaciones del Sistema de Capitalización Individual	0.00	0.00	22,465.14	22,465.14	0.00	0.00
8251	101139000	0202020101012501 02	1415		Aportaciones para financiar los gastos generales de administración del ISSEMYM	0.00	0.00	10,625.45	10,625.45	0.00	0.00
8251	101139000	0202020101012501 02	1416		Aportaciones para riesgo de trabajo	0.00	0.00	50,091.24	50,091.24	0.00	0.00
8251	101143000				Desarrollo Social Atención a la Juventud	0.00	0.00	48,468.13	48,468.13	0.00	0.00
8251	101143000	0206080601021501 01			Bienestar y orientación juvenil	0.00	0.00	44,584.93	44,584.93	0.00	0.00
8251	101143000	0206080601021501 01	1131		Sueldo base	0.00	0.00	24,000.00	24,000.00	0.00	0.00
8251	101143000	0206080601021501 01	1321		Prima vacacional	0.00	0.00	6,133.33	6,133.33	0.00	0.00
8251	101143000	0206080601021501 01	1344		Compensación por retabulación	0.00	0.00	12,510.00	12,510.00	0.00	0.00
8251	101143000	0206080601021501 01	1412		Aportaciones de servicio de salud	0.00	0.00	800.00	800.00	0.00	0.00
8251	101143000	0206080601021501 01	1413		Aportaciones al fondo del sistema solidario de reparto	0.00	0.00	593.60	593.60	0.00	0.00
8251	101143000	0206080601021501 01	1414		Aportaciones del Sistema de Capitalización Individual	0.00	0.00	148.00	148.00	0.00	0.00
8251	101143000	0206080601021501 01	1415		Aportaciones para financiar los gastos generales de administración del ISSEMYM	0.00	0.00	70.00	70.00	0.00	0.00
8251	101143000	0206080601021501 01	1416		Aportaciones para riesgo de trabajo	0.00	0.00	330.00	330.00	0.00	0.00
8251	101143000	0206080601022501 02			Bienestar y orientación juvenil	0.00	0.00	3,883.20	3,883.20	0.00	0.00
8251	101143000	0206080601022501 02	1412		Aportaciones de servicio de salud	0.00	0.00	1,600.00	1,600.00	0.00	0.00
8251	101143000	0206080601022501 02	1413		Aportaciones al fondo del sistema solidario de reparto	0.00	0.00	1,187.20	1,187.20	0.00	0.00
8251	101143000	0206080601022501 02	1414		Aportaciones del Sistema de Capitalización Individual	0.00	0.00	296.00	296.00	0.00	0.00
8251	101143000	0206080601022501 02	1415		Aportaciones para financiar los gastos generales de administración del ISSEMYM	0.00	0.00	140.00	140.00	0.00	0.00
8251	101143000	0206080601022501 02	1416		Aportaciones para riesgo de trabajo	0.00	0.00	660.00	660.00	0.00	0.00
8251	101153000				Desarrollo Social Atención a la Salud	0.00	0.00	541,836.82	541,836.82	0.00	0.00
8251	101153000	0203010102011101 01			Promoción de la salud	0.00	0.00	61,058.28	61,058.28	0.00	0.00
8251	101153000	0203010102011101 01	2531		Medicinas y productos farmacéuticos	0.00	0.00	21,109.82	21,109.82	0.00	0.00
8251	101153000	0203010102011101 01	2541		Materiales, accesorios y suministros médicos	0.00	0.00	39,948.46	39,948.46	0.00	0.00
8251	101153000	0203010102011501 01			Promoción de la salud	0.00	0.00	445,239.83	445,239.83	0.00	0.00
8251	101153000	0203010102011501 01	1131		Sueldo base	0.00	0.00	211,596.12	211,596.12	0.00	0.00
8251	101153000	0203010102011501 01	1321		Prima vacacional	0.00	0.00	27,142.97	27,142.97	0.00	0.00
8251	101153000	0203010102011501 01	1322		Aguinaldo	0.00	0.00	15,101.71	15,101.71	0.00	0.00
8251	101153000	0203010102011501 01	1344		Compensación por retabulación	0.00	0.00	75,726.63	75,726.63	0.00	0.00
8251	101153000	0203010102011501 01	1345		Gratificación	0.00	0.00	87,835.17	87,835.17	0.00	0.00
8251	101153000	0203010102011501 01	1412		Aportaciones de servicio de salud	0.00	0.00	7,637.54	7,637.54	0.00	0.00
8251	101153000	0203010102011501 01	1413		Aportaciones al fondo del sistema solidario de reparto	0.00	0.00	5,494.90	5,494.90	0.00	0.00
8251	101153000	0203010102011501 01	1414		Aportaciones del Sistema de Capitalización Individual	0.00	0.00	1,370.06	1,370.06	0.00	0.00
8251	101153000	0203010102011501 01	1415		Aportaciones para financiar los gastos generales de administración del ISSEMYM	0.00	0.00	647.96	647.96	0.00	0.00
8251	101153000	0203010102011501 01	1416		Aportaciones para riesgo de trabajo	0.00	0.00	3,054.77	3,054.77	0.00	0.00
8251	101153000	0203010102011501 01	1712		Estímulos por puntualidad y asistencia	0.00	0.00	7,832.00	7,832.00	0.00	0.00
8251	101153000	0203010102011501 01	2611		Combustibles, lubricantes y aditivos	0.00	0.00	1,800.00	1,800.00	0.00	0.00
8251	101153000	0203010102012501 02			Promoción de la salud	0.00	0.00	35,538.71	35,538.71	0.00	0.00
8251	101153000	0203010102012501 02	1412		Aportaciones de servicio de salud	0.00	0.00	14,643.06	14,643.06	0.00	0.00
8251	101153000	0203010102012501 02	1413		Aportaciones al fondo del sistema solidario de reparto	0.00	0.00	10,865.14	10,865.14	0.00	0.00
8251	101153000	0203010102012501 02	1414		Aportaciones del Sistema de Capitalización Individual	0.00	0.00	2,709.01	2,709.01	0.00	0.00

Tenancingo
Estado de México
2022-2024

Cuenta Pública 2022
Balanza de Comprobacion Detallada
(Cifras en Pesos)

MUNICIPIO TENANCINGO 0058 **DEL 1 DE ENERO AL 31 DE DICIEMBRE DE 2022**

Cuenta (3)					Nombre de la Cuenta	Saldo Inicial (5)		Movimientos del Ejercicio (6)		Saldo Final (7)	
Cta	Scta	Sscta	Ssscta	Sssscta		Debe	Haber	Debe	Haber	Debe	Haber
8251	I01153000	020301010201250102	1415		Aportaciones para financiar los gastos generales de administración del ISSEMYM	0.00	0.00	1,281.25	1,281.25	0.00	0.00
8251	I01153000	020301010201250102	1416		Aportaciones para riesgo de trabajo	0.00	0.00	6,040.25	6,040.25	0.00	0.00
8251	J00144000				GOBIERNO MUNICIPAL Gobernación	0.00	0.00	3,747,430.44	3,747,430.44	0.00	0.00
8251	J00144000	020206010101150101			Modernización del comercio tradicional	0.00	0.00	3,481,218.85	3,481,218.85	0.00	0.00
8251	J00144000	020206010101150101	1131		Sueldo base	0.00	0.00	2,019,849.37	2,019,849.37	0.00	0.00
8251	J00144000	020206010101150101	1311		Prima por años de servicio	0.00	0.00	10,560.00	10,560.00	0.00	0.00
8251	J00144000	020206010101150101	1321		Prima vacacional	0.00	0.00	251,293.01	251,293.01	0.00	0.00
8251	J00144000	020206010101150101	1322		Aguinaldo	0.00	0.00	262,091.30	262,091.30	0.00	0.00
8251	J00144000	020206010101150101	1344		Compensación por retabulación	0.00	0.00	511,868.56	511,868.56	0.00	0.00
8251	J00144000	020206010101150101	1345		Gratificación	0.00	0.00	172,229.37	172,229.37	0.00	0.00
8251	J00144000	020206010101150101	1346		Gratificación por convenio	0.00	0.00	3,000.00	3,000.00	0.00	0.00
8251	J00144000	020206010101150101	1412		Aportaciones de servicio de salud	0.00	0.00	89,542.41	89,542.41	0.00	0.00
8251	J00144000	020206010101150101	1413		Aportaciones al fondo del sistema solidario de reparto	0.00	0.00	66,440.46	66,440.46	0.00	0.00
8251	J00144000	020206010101150101	1414		Aportaciones del Sistema de Capitalización Individual	0.00	0.00	10,970.97	10,970.97	0.00	0.00
8251	J00144000	020206010101150101	1415		Aportaciones para financiar los gastos generales de administración del ISSEMYM	0.00	0.00	7,835.09	7,835.09	0.00	0.00
8251	J00144000	020206010101150101	1416		Aportaciones para riesgo de trabajo	0.00	0.00	36,936.31	36,936.31	0.00	0.00
8251	J00144000	020206010101150101	1595		Despensa	0.00	0.00	6,850.00	6,850.00	0.00	0.00
8251	J00144000	020206010101150101	1712		Estímulos por puntualidad y asistencia	0.00	0.00	31,752.00	31,752.00	0.00	0.00
8251	J00144000	020206010101250102			Modernización del comercio tradicional	0.00	0.00	266,211.59	266,211.59	0.00	0.00
8251	J00144000	020206010101250102	1412		Aportaciones de servicio de salud	0.00	0.00	112,677.77	112,677.77	0.00	0.00
8251	J00144000	020206010101250102	1413		Aportaciones al fondo del sistema solidario de reparto	0.00	0.00	83,606.84	83,606.84	0.00	0.00
8251	J00144000	020206010101250102	1414		Aportaciones del Sistema de Capitalización Individual	0.00	0.00	13,587.75	13,587.75	0.00	0.00
8251	J00144000	020206010101250102	1415		Aportaciones para financiar los gastos generales de administración del ISSEMYM	0.00	0.00	9,859.47	9,859.47	0.00	0.00
8251	J00144000	020206010101250102	1416		Aportaciones para riesgo de trabajo	0.00	0.00	46,479.76	46,479.76	0.00	0.00
8251	K00K00000				CONTRALORIA CONTRALORIA	0.00	0.00	3,896,151.74	3,896,151.74	0.00	0.00
8251	K00K00000	010304010101150101			Fiscalización, control y evaluación interna de la gestión pública	0.00	0.00	3,600,179.13	3,600,179.13	0.00	0.00
8251	K00K00000	010304010101150101	1131		Sueldo base	0.00	0.00	1,975,514.71	1,975,514.71	0.00	0.00
8251	K00K00000	010304010101150101	1311		Prima por años de servicio	0.00	0.00	3,520.00	3,520.00	0.00	0.00
8251	K00K00000	010304010101150101	1321		Prima vacacional	0.00	0.00	254,142.24	254,142.24	0.00	0.00
8251	K00K00000	010304010101150101	1322		Aguinaldo	0.00	0.00	215,792.06	215,792.06	0.00	0.00
8251	K00K00000	010304010101150101	1344		Compensación por retabulación	0.00	0.00	875,460.00	875,460.00	0.00	0.00
8251	K00K00000	010304010101150101	1345		Gratificación	0.00	0.00	10,303.76	10,303.76	0.00	0.00
8251	K00K00000	010304010101150101	1346		Gratificación por convenio	0.00	0.00	500.00	500.00	0.00	0.00
8251	K00K00000	010304010101150101	1412		Aportaciones de servicio de salud	0.00	0.00	86,358.26	86,358.26	0.00	0.00
8251	K00K00000	010304010101150101	1413		Aportaciones al fondo del sistema solidario de reparto	0.00	0.00	63,136.66	63,136.66	0.00	0.00
8251	K00K00000	010304010101150101	1414		Aportaciones del Sistema de Capitalización Individual	0.00	0.00	12,518.00	12,518.00	0.00	0.00
8251	K00K00000	010304010101150101	1415		Aportaciones para financiar los gastos generales de administración del ISSEMYM	0.00	0.00	7,445.50	7,445.50	0.00	0.00
8251	K00K00000	010304010101150101	1416		Aportaciones para riesgo de trabajo	0.00	0.00	35,099.94	35,099.94	0.00	0.00
8251	K00K00000	010304010101150101	1531		Prima por jubilación	0.00	0.00	10,000.00	10,000.00	0.00	0.00
8251	K00K00000	010304010101150101	1595		Despensa	0.00	0.00	2,050.00	2,050.00	0.00	0.00
8251	K00K00000	010304010101150101	1712		Estímulos por puntualidad y asistencia	0.00	0.00	47,438.00	47,438.00	0.00	0.00
8251	K00K00000	010304010101150101	2611		Combustibles, lubricantes y aditivos	0.00	0.00	900.00	900.00	0.00	0.00
8251	K00K00000	010304010101250102			Fiscalización, control y evaluación interna de la gestión pública	0.00	0.00	295,972.61	295,972.61	0.00	0.00
8251	K00K00000	010304010101250102	1412		Aportaciones de servicio de salud	0.00	0.00	123,966.90	123,966.90	0.00	0.00
8251	K00K00000	010304010101250102	1413		Aportaciones al fondo del sistema solidario de reparto	0.00	0.00	91,983.06	91,983.06	0.00	0.00
8251	K00K00000	010304010101250102	1414		Aportaciones del Sistema de Capitalización Individual	0.00	0.00	18,038.71	18,038.71	0.00	0.00
8251	K00K00000	010304010101250102	1415		Aportaciones para financiar los gastos generales de administración del ISSEMYM	0.00	0.00	10,847.22	10,847.22	0.00	0.00
8251	K00K00000	010304010101250102	1416		Aportaciones para riesgo de trabajo	0.00	0.00	51,136.72	51,136.72	0.00	0.00
8251	L00115000				TESORERIA Ingresos	0.00	0.00	174,130.37	174,130.37	0.00	0.00
8251	L00115000	010502020101110101			Captación y recaudación de ingresos	0.00	0.00	174,130.37	174,130.37	0.00	0.00
8251	L00115000	010502020101110101	3362		Impresiones de documentos oficiales para la prestación de servicios públicos, identificación, formatos adminis	0.00	0.00	60,900.00	60,900.00	0.00	0.00
8251	L00115000	010502020101110101	3431		Gastos inherentes a la recaudación	0.00	0.00	108,510.37	108,510.37	0.00	0.00
8251	L00115000	010502020101110101	3551		Reparación y mantenimiento de vehículos terrestres, aéreos y lacustres	0.00	0.00	4,720.00	4,720.00	0.00	0.00
8251	L00116000				TESORERIA Egresos	0.00	0.00	14,689,175.57	14,665,931.58	23,243.99	0.00
8251	L00116000	010502050203110101			Registro, control contable - presupuestal y cuenta de la hacienda pública municipal	0.00	0.00	2,818,977.48	2,795,733.49	23,243.99	0.00
8251	L00116000	010502050203110101	2111		Materiales y útiles de oficina	0.00	0.00	169,557.08	169,557.08	0.00	0.00

Tenancingo
Estado de México
2022 - 2024

Cuenta Pública 2022
Balanza de Comprobacion Detallada
(Cifras en Pesos)

MUNICIPIO TENANCINGO 0058 **DEL 1 DE ENERO AL 31 DE DICIEMBRE DE 2022**

Cuenta (3)					Nombre de la Cuenta	Saldo Inicial (5)		Movimientos del Ejercicio (6)		Saldo Final (7)	
Cta	Scta	Sscta	Ssscta	Sssscta		Debe	Haber	Debe	Haber	Debe	Haber
8251	L00116000	0105020502031101 01	2141		Materiales y útiles para el procesamiento en equipos y bienes informáticos	0.00	0.00	18,609.00	18,609.00	0.00	0.00
8251	L00116000	0105020502031101 01	2161		Material y enseres de limpieza	0.00	0.00	7,007.30	7,007.30	0.00	0.00
8251	L00116000	0105020502031101 01	3311		Asesorías asociadas a convenios o acuerdos	0.00	0.00	1,066,339.00	1,066,339.00	0.00	0.00
8251	L00116000	0105020502031101 01	3331		Servicios informáticos	0.00	0.00	27,156.27	27,156.27	0.00	0.00
8251	L00116000	0105020502031101 01	3391		Servicios profesionales	0.00	0.00	1,403,643.99	1,380,400.00	23,243.99	0.00
8251	L00116000	0105020502031101 01	3411		Servicios bancarios y financieros	0.00	0.00	3,933.56	3,933.56	0.00	0.00
8251	L00116000	0105020502031101 01	3451		Seguros y fianzas	0.00	0.00	115,439.95	115,439.95	0.00	0.00
8251	L00116000	0105020502031101 01	3511		Reparación y mantenimiento de inmuebles	0.00	0.00	5,552.33	5,552.33	0.00	0.00
8251	L00116000	0105020502031101 01	3992		Gastos de servicios menores	0.00	0.00	1,739.00	1,739.00	0.00	0.00
8251	L00116000	0105020502031501 01			Registro, control contable - presupuestal y cuenta de la hacienda pública municipal	0.00	0.00	7,245,069.20	7,245,069.20	0.00	0.00
8251	L00116000	0105020502031501 01	1131		Sueldo base	0.00	0.00	3,505,292.53	3,505,292.53	0.00	0.00
8251	L00116000	0105020502031501 01	1311		Prima por años de servicio	0.00	0.00	70,840.00	70,840.00	0.00	0.00
8251	L00116000	0105020502031501 01	1321		Prima vacacional	0.00	0.00	436,886.06	436,886.06	0.00	0.00
8251	L00116000	0105020502031501 01	1322		Aguinaldo	0.00	0.00	464,614.56	464,614.56	0.00	0.00
8251	L00116000	0105020502031501 01	1331		Remuneraciones por horas extraordinarias	0.00	0.00	2,353.76	2,353.76	0.00	0.00
8251	L00116000	0105020502031501 01	1344		Compensación por retabulación	0.00	0.00	1,173,443.72	1,173,443.72	0.00	0.00
8251	L00116000	0105020502031501 01	1345		Gratificación	0.00	0.00	956,767.64	956,767.64	0.00	0.00
8251	L00116000	0105020502031501 01	1346		Gratificación por convenio	0.00	0.00	21,300.00	21,300.00	0.00	0.00
8251	L00116000	0105020502031501 01	1412		Aportaciones de servicio de salud	0.00	0.00	169,095.80	169,095.80	0.00	0.00
8251	L00116000	0105020502031501 01	1413		Aportaciones al fondo del sistema solidario de reparto	0.00	0.00	125,172.81	125,172.81	0.00	0.00
8251	L00116000	0105020502031501 01	1414		Aportaciones del Sistema de Capitalización Individual	0.00	0.00	28,079.09	28,079.09	0.00	0.00
8251	L00116000	0105020502031501 01	1415		Aportaciones para financiar los gastos generales de administración del ISSEMYM	0.00	0.00	14,760.96	14,760.96	0.00	0.00
8251	L00116000	0105020502031501 01	1416		Aportaciones para riesgo de trabajo	0.00	0.00	69,587.12	69,587.12	0.00	0.00
8251	L00116000	0105020502031501 01	1595		Despensa	0.00	0.00	41,100.00	41,100.00	0.00	0.00
8251	L00116000	0105020502031501 01	1712		Estímulos por puntualidad y asistencia	0.00	0.00	91,153.68	91,153.68	0.00	0.00
8251	L00116000	0105020502031501 01	3411		Servicios bancarios y financieros	0.00	0.00	74,621.47	74,621.47	0.00	0.00
8251	L00116000	0105020502031601 01			Registro, control contable - presupuestal y cuenta de la hacienda pública municipal	0.00	0.00	4,074,564.00	4,074,564.00	0.00	0.00
8251	L00116000	0105020502031601 01	3982		Impuesto sobre erogaciones por remuneraciones al trabajo personal	0.00	0.00	4,074,564.00	4,074,564.00	0.00	0.00
8251	L00116000	0105020502032501 01			Registro, control contable - presupuestal y cuenta de la hacienda pública municipal	0.00	0.00	0.00	0.00	0.00	0.00
8251	L00116000	0105020502032501 01	3411		Servicios bancarios y financieros	0.00	0.00	0.00	0.00	0.00	0.00
8251	L00116000	0105020502032501 02			Registro, control contable - presupuestal y cuenta de la hacienda pública municipal	0.00	0.00	550,564.89	550,564.89	0.00	0.00
8251	L00116000	0105020502032501 02	1412		Aportaciones de servicio de salud	0.00	0.00	228,642.27	228,642.27	0.00	0.00
8251	L00116000	0105020502032501 02	1413		Aportaciones al fondo del sistema solidario de reparto	0.00	0.00	169,652.38	169,652.38	0.00	0.00
8251	L00116000	0105020502032501 02	1414		Aportaciones del Sistema de Capitalización Individual	0.00	0.00	37,949.23	37,949.23	0.00	0.00
8251	L00116000	0105020502032501 02	1415		Aportaciones para financiar los gastos generales de administración del ISSEMYM	0.00	0.00	20,006.33	20,006.33	0.00	0.00
8251	L00116000	0105020502032501 02	1416		Aportaciones para riesgo de trabajo	0.00	0.00	94,314.68	94,314.68	0.00	0.00
8251	L00116000	0105020502032501 02	3411		Servicios bancarios y financieros	0.00	0.00	0.00	0.00	0.00	0.00
8251	L00118000				TESORERIA Catastro Municipal	0.00	0.00	2,402,801.37	2,399,501.37	3,300.00	0.00
8251	L00118000	0108010202011101 01			Información catastral municipal	0.00	0.00	64,436.00	64,436.00	0.00	0.00
8251	L00118000	0108010202011101 01	3331		Servicios informáticos	0.00	0.00	64,436.00	64,436.00	0.00	0.00
8251	L00118000	0108010202011501 01			Información catastral municipal	0.00	0.00	2,159,204.90	2,155,904.90	3,300.00	0.00
8251	L00118000	0108010202011501 01	1131		Sueldo base	0.00	0.00	1,078,257.81	1,078,257.81	0.00	0.00
8251	L00118000	0108010202011501 01	1311		Prima por años de servicio	0.00	0.00	10,560.00	10,560.00	0.00	0.00
8251	L00118000	0108010202011501 01	1321		Prima vacacional	0.00	0.00	134,695.96	134,695.96	0.00	0.00
8251	L00118000	0108010202011501 01	1322		Aguinaldo	0.00	0.00	136,007.14	136,007.14	0.00	0.00
8251	L00118000	0108010202011501 01	1344		Compensación por retabulación	0.00	0.00	431,376.10	431,376.10	0.00	0.00
8251	L00118000	0108010202011501 01	1345		Gratificación	0.00	0.00	194,475.84	194,475.84	0.00	0.00
8251	L00118000	0108010202011501 01	1346		Gratificación por convenio	0.00	0.00	3,000.00	3,000.00	0.00	0.00
8251	L00118000	0108010202011501 01	1412		Aportaciones de servicio de salud	0.00	0.00	54,456.55	54,456.55	0.00	0.00
8251	L00118000	0108010202011501 01	1413		Aportaciones al fondo del sistema solidario de reparto	0.00	0.00	40,207.05	40,207.05	0.00	0.00
8251	L00118000	0108010202011501 01	1414		Aportaciones del Sistema de Capitalización Individual	0.00	0.00	10,024.65	10,024.65	0.00	0.00
8251	L00118000	0108010202011501 01	1415		Aportaciones para financiar los gastos generales de administración del ISSEMYM	0.00	0.00	4,741.38	4,741.38	0.00	0.00
8251	L00118000	0108010202011501 01	1416		Aportaciones para riesgo de trabajo	0.00	0.00	22,352.42	22,352.42	0.00	0.00
8251	L00118000	0108010202011501 01	1595		Despensa	0.00	0.00	6,850.00	6,850.00	0.00	0.00
8251	L00118000	0108010202011501 01	2611		Combustibles, lubricantes y aditivos	0.00	0.00	32,200.00	28,900.00	3,300.00	0.00
8251	L00118000	0108010202012501 02			Información catastral municipal	0.00	0.00	179,160.47	179,160.47	0.00	0.00
8251	L00118000	0108010202012501 02	1412		Aportaciones de servicio de salud	0.00	0.00	73,819.79	73,819.79	0.00	0.00

Tenancingo
Estado de México
2022-2024

Cuenta Pública 2022
Balanza de Comprobacion Detallada
(Cifras en Pesos)

MUNICIPIO TENANCINGO 0058 **DEL 1 DE ENERO AL 31 DE DICIEMBRE 2022**

Cuenta (3)					Nombre de la Cuenta	Saldo Inicial (5)		Movimientos del Ejercicio (6)		Saldo Final (7)	
Cta	Scta	Sscta	Ssscta	Sssscta		Debe	Haber	Debe	Haber	Debe	Haber
8251	L00118000	010801020201250102	1413		Aportaciones al fondo del sistema solidario de reparto	0.00	0.00	54,774.11	54,774.11	0.00	0.00
8251	L00118000	010801020201250102	1414		Aportaciones del Sistema de Capitalización Individual	0.00	0.00	13,656.61	13,656.61	0.00	0.00
8251	L00118000	010801020201250102	1415		Aportaciones para financiar los gastos generales de administración del ISSEMYM	0.00	0.00	6,459.18	6,459.18	0.00	0.00
8251	L00118000	010801020201250102	1416		Aportaciones para riesgo de trabajo	0.00	0.00	30,450.78	30,450.78	0.00	0.00
8251	L00119000				TESORERIA Contabilidad	0.00	0.00	6,019,872.28	6,017,434.80	2,437.48	0.00
8251	L00119000	010502050203110101			Registro, control contable - presupuestal y cuenta de la hacienda pública municipal	0.00	0.00	383,785.82	381,348.34	2,437.48	0.00
8251	L00119000	010502050203110101	2112		Enseres de oficina	0.00	0.00	10,318.38	10,318.38	0.00	0.00
8251	L00119000	010502050203110101	2211		Productos alimenticios para personas	0.00	0.00	13,905.10	13,905.10	0.00	0.00
8251	L00119000	010502050203110101	3231		Arrendamiento de equipo y bienes informáticos	0.00	0.00	25,482.34	23,044.86	2,437.48	0.00
8251	L00119000	010502050203110101	3361		Servicios de apoyo administrativo y fotocopiado	0.00	0.00	334,080.00	334,080.00	0.00	0.00
8251	L00119000	010502050203150101			Registro, control contable - presupuestal y cuenta de la hacienda pública municipal	0.00	0.00	4,904,045.47	4,904,045.47	0.00	0.00
8251	L00119000	010502050203150101	1522		Liquidaciones por indemnizaciones, por sueldos y salarios caídos	0.00	0.00	4,732,445.47	4,732,445.47	0.00	0.00
8251	L00119000	010502050203150101	3311		Asesorías asociadas a convenios o acuerdos	0.00	0.00	116,650.00	116,650.00	0.00	0.00
8251	L00119000	010502050203150101	3331		Servicios informáticos	0.00	0.00	54,950.00	54,950.00	0.00	0.00
8251	L00119000	010801020201150101			Información catastral municipal	0.00	0.00	664,040.00	664,040.00	0.00	0.00
8251	L00119000	010801020201150101	1131		Sueldo base	0.00	0.00	374,754.43	374,754.43	0.00	0.00
8251	L00119000	010801020201150101	1321		Prima vacacional	0.00	0.00	47,295.62	47,295.62	0.00	0.00
8251	L00119000	010801020201150101	1322		Aguinaldo	0.00	0.00	41,203.42	41,203.42	0.00	0.00
8251	L00119000	010801020201150101	1344		Compensación por retabulación	0.00	0.00	43,023.35	43,023.35	0.00	0.00
8251	L00119000	010801020201150101	1345		Gratificación	0.00	0.00	108,480.00	108,480.00	0.00	0.00
8251	L00119000	010801020201150101	1412		Aportaciones de servicio de salud	0.00	0.00	20,659.04	20,659.04	0.00	0.00
8251	L00119000	010801020201150101	1413		Aportaciones al fondo del sistema solidario de reparto	0.00	0.00	14,883.76	14,883.76	0.00	0.00
8251	L00119000	010801020201150101	1414		Aportaciones del Sistema de Capitalización Individual	0.00	0.00	3,710.91	3,710.91	0.00	0.00
8251	L00119000	010801020201150101	1415		Aportaciones para financiar los gastos generales de administración del ISSEMYM	0.00	0.00	1,755.15	1,755.15	0.00	0.00
8251	L00119000	010801020201150101	1416		Aportaciones para riesgo de trabajo	0.00	0.00	8,274.32	8,274.32	0.00	0.00
8251	L00119000	010801020201250102			Información catastral municipal	0.00	0.00	68,000.99	68,000.99	0.00	0.00
8251	L00119000	010801020201250102	1412		Aportaciones de servicio de salud	0.00	0.00	28,018.61	28,018.61	0.00	0.00
8251	L00119000	010801020201250102	1413		Aportaciones al fondo del sistema solidario de reparto	0.00	0.00	20,789.72	20,789.72	0.00	0.00
8251	L00119000	010801020201250102	1414		Aportaciones del Sistema de Capitalización Individual	0.00	0.00	5,183.42	5,183.42	0.00	0.00
8251	L00119000	010801020201250102	1415		Aportaciones para financiar los gastos generales de administración del ISSEMYM	0.00	0.00	2,451.59	2,451.59	0.00	0.00
8251	L00119000	010801020201250102	1416		Aportaciones para riesgo de trabajo	0.00	0.00	11,557.65	11,557.65	0.00	0.00
8251	M00108000				CONSEJERIA JURIDICA Oficialia Conciliadora	0.00	0.00	1,411,086.53	1,411,086.53	0.00	0.00
8251	M00108000	010309030101150101			Mediacion , conciliacion y funcion calificadora municipal	0.00	0.00	1,307,842.87	1,307,842.87	0.00	0.00
8251	M00108000	010309030101150101	1131		Sueldo base	0.00	0.00	675,402.32	675,402.32	0.00	0.00
8251	M00108000	010309030101150101	1311		Prima por años de servicio	0.00	0.00	23,100.00	23,100.00	0.00	0.00
8251	M00108000	010309030101150101	1321		Prima vacacional	0.00	0.00	77,220.45	77,220.45	0.00	0.00
8251	M00108000	010309030101150101	1322		Aguinaldo	0.00	0.00	118,006.22	118,006.22	0.00	0.00
8251	M00108000	010309030101150101	1344		Compensación por retabulación	0.00	0.00	208,904.00	208,904.00	0.00	0.00
8251	M00108000	010309030101150101	1345		Gratificación	0.00	0.00	56,352.84	56,352.84	0.00	0.00
8251	M00108000	010309030101150101	1346		Gratificación por convenio	0.00	0.00	5,750.00	5,750.00	0.00	0.00
8251	M00108000	010309030101150101	1412		Aportaciones de servicio de salud	0.00	0.00	33,477.24	33,477.24	0.00	0.00
8251	M00108000	010309030101150101	1413		Aportaciones al fondo del sistema solidario de reparto	0.00	0.00	24,405.14	24,405.14	0.00	0.00
8251	M00108000	010309030101150101	1414		Aportaciones del Sistema de Capitalización Individual	0.00	0.00	6,084.94	6,084.94	0.00	0.00
8251	M00108000	010309030101150101	1415		Aportaciones para financiar los gastos generales de administración del ISSEMYM	0.00	0.00	2,877.96	2,877.96	0.00	0.00
8251	M00108000	010309030101150101	1416		Aportaciones para riesgo de trabajo	0.00	0.00	13,567.76	13,567.76	0.00	0.00
8251	M00108000	010309030101150101	1595		Despensa	0.00	0.00	12,200.00	12,200.00	0.00	0.00
8251	M00108000	010309030101150101	1712		Estímulos por puntualidad y asistencia	0.00	0.00	50,494.00	50,494.00	0.00	0.00
8251	M00108000	010309030101250102			Mediacion , conciliacion y funcion calificadora municipal	0.00	0.00	103,243.66	103,243.66	0.00	0.00
8251	M00108000	010309030101250102	1412		Aportaciones de servicio de salud	0.00	0.00	42,539.63	42,539.63	0.00	0.00
8251	M00108000	010309030101250102	1413		Aportaciones al fondo del sistema solidario de reparto	0.00	0.00	31,564.20	31,564.20	0.00	0.00
8251	M00108000	010309030101250102	1414		Aportaciones del Sistema de Capitalización Individual	0.00	0.00	7,869.89	7,869.89	0.00	0.00
8251	M00108000	010309030101250102	1415		Aportaciones para financiar los gastos generales de administración del ISSEMYM	0.00	0.00	3,722.23	3,722.23	0.00	0.00
8251	M00108000	010309030101250102	1416		Aportaciones para riesgo de trabajo	0.00	0.00	17,547.71	17,547.71	0.00	0.00
8251	M00155000				CONSEJERIA JURIDICA Area Juridica	0.00	0.00	897,302.28	897,302.28	0.00	0.00
8251	M00155000	010305010105150101			Asesoría jurídica al ayuntamiento	0.00	0.00	850,029.06	850,029.06	0.00	0.00
8251	M00155000	010305010105150101	1131		Sueldo base	0.00	0.00	364,492.00	364,492.00	0.00	0.00
8251	M00155000	010305010105150101	1321		Prima vacacional	0.00	0.00	45,849.36	45,849.36	0.00	0.00

Tenancingo
Estado de México
2022-2024

Cuenta Pública 2022
Balanza de Comprobacion Detallada
(Cifras en Pesos)

MUNICIPIO TENANCINGO 0058 **DEL 1 DE ENERO AL 31 DE DICIEMBRE DE 2022**

Cuenta (3)					Nombre de la Cuenta	Saldo Inicial (5)		Movimientos del Ejercicio (6)		Saldo Final (7)	
Cta	Scta	Sscta	Ssscta	Sssscta		Debe	Haber	Debe	Haber	Debe	Haber
8251	M00155000	0103050101051501O1	1322		Aguinaldo	0.00	0.00	47,823.37	47,823.37	0.00	0.00
8251	M00155000	0103050101051501O1	1344		Compensación por retabulación	0.00	0.00	228,311.58	228,311.58	0.00	0.00
8251	M00155000	0103050101051501O1	1345		Gratificación	0.00	0.00	85,497.43	85,497.43	0.00	0.00
8251	M00155000	0103050101051501O1	1412		Aportaciones de servicio de salud	0.00	0.00	15,694.00	15,694.00	0.00	0.00
8251	M00155000	0103050101051501O1	1413		Aportaciones al fondo del sistema solidario de reparto	0.00	0.00	11,645.00	11,645.00	0.00	0.00
8251	M00155000	0103050101051501O1	1414		Aportaciones del Sistema de Capitalización Individual	0.00	0.00	689.32	689.32	0.00	0.00
8251	M00155000	0103050101051501O1	1415		Aportaciones para financiar los gastos generales de administración del ISSEMYM	0.00	0.00	1,373.22	1,373.22	0.00	0.00
8251	M00155000	0103050101051501O1	1416		Aportaciones para riesgo de trabajo	0.00	0.00	6,473.78	6,473.78	0.00	0.00
8251	M00155000	0103050101051501O1	1712		Estímulos por puntualidad y asistencia	0.00	0.00	42,180.00	42,180.00	0.00	0.00
8251	M00155000	0103050101052501O2			Asesoría jurídica al ayuntamiento	0.00	0.00	47,273.22	47,273.22	0.00	0.00
8251	M00155000	0103050101052501O2	1412		Aportaciones de servicio de salud	0.00	0.00	20,755.20	20,755.20	0.00	0.00
8251	M00155000	0103050101052501O2	1413		Aportaciones al fondo del sistema solidario de reparto	0.00	0.00	15,400.42	15,400.42	0.00	0.00
8251	M00155000	0103050101052501O2	1414		Aportaciones del Sistema de Capitalización Individual	0.00	0.00	740.00	740.00	0.00	0.00
8251	M00155000	0103050101052501O2	1415		Aportaciones para financiar los gastos generales de administración del ISSEMYM	0.00	0.00	1,816.08	1,816.08	0.00	0.00
8251	M00155000	0103050101052501O2	1416		Aportaciones para riesgo de trabajo	0.00	0.00	8,561.52	8,561.52	0.00	0.00
8251	M00163000				CONSEJERIA JURIDICA Oficialía Calificadora	0.00	0.00	843,969.07	843,969.07	0.00	0.00
8251	M00163000	0103090301011501O1			Mediacion , conciliacion y funcion calificadora municipal	0.00	0.00	786,393.93	786,393.93	0.00	0.00
8251	M00163000	0103090301011501O1	1131		Sueldo base	0.00	0.00	381,867.39	381,867.39	0.00	0.00
8251	M00163000	0103090301011501O1	1311		Prima por años de servicio	0.00	0.00	15,840.00	15,840.00	0.00	0.00
8251	M00163000	0103090301011501O1	1321		Prima vacacional	0.00	0.00	47,874.91	47,874.91	0.00	0.00
8251	M00163000	0103090301011501O1	1322		Aguinaldo	0.00	0.00	62,894.07	62,894.07	0.00	0.00
8251	M00163000	0103090301011501O1	1344		Compensación por retabulación	0.00	0.00	201,393.00	201,393.00	0.00	0.00
8251	M00163000	0103090301011501O1	1345		Gratificación	0.00	0.00	21,381.60	21,381.60	0.00	0.00
8251	M00163000	0103090301011501O1	1346		Gratificación por convenio	0.00	0.00	3,000.00	3,000.00	0.00	0.00
8251	M00163000	0103090301011501O1	1412		Aportaciones de servicio de salud	0.00	0.00	17,013.98	17,013.98	0.00	0.00
8251	M00163000	0103090301011501O1	1413		Aportaciones al fondo del sistema solidario de reparto	0.00	0.00	12,624.38	12,624.38	0.00	0.00
8251	M00163000	0103090301011501O1	1414		Aportaciones del Sistema de Capitalización Individual	0.00	0.00	3,147.62	3,147.62	0.00	0.00
8251	M00163000	0103090301011501O1	1415		Aportaciones para financiar los gastos generales de administración del ISSEMYM	0.00	0.00	1,488.70	1,488.70	0.00	0.00
8251	M00163000	0103090301011501O1	1416		Aportaciones para riesgo de trabajo	0.00	0.00	7,018.28	7,018.28	0.00	0.00
8251	M00163000	0103090301011501O1	1595		Despensa	0.00	0.00	6,850.00	6,850.00	0.00	0.00
8251	M00163000	0103090301011501O1	1712		Estímulos por puntualidad y asistencia	0.00	0.00	4,000.00	4,000.00	0.00	0.00
8251	M00163000	0103090301012501O2			Mediacion , conciliacion y funcion calificadora municipal	0.00	0.00	57,575.14	57,575.14	0.00	0.00
8251	M00163000	0103090301012501O2	1412		Aportaciones de servicio de salud	0.00	0.00	23,722.75	23,722.75	0.00	0.00
8251	M00163000	0103090301012501O2	1413		Aportaciones al fondo del sistema solidario de reparto	0.00	0.00	17,602.28	17,602.28	0.00	0.00
8251	M00163000	0103090301012501O2	1414		Aportaciones del Sistema de Capitalización Individual	0.00	0.00	4,388.76	4,388.76	0.00	0.00
8251	M00163000	0103090301012501O2	1415		Aportaciones para financiar los gastos generales de administración del ISSEMYM	0.00	0.00	2,075.71	2,075.71	0.00	0.00
8251	M00163000	0103090301012501O2	1416		Aportaciones para riesgo de trabajo	0.00	0.00	9,785.64	9,785.64	0.00	0.00
8251	N00132000				DIRECCIÓN DE DESARROLLO ECONOMICO Desarrollo Comercial y de Servicios	0.00	0.00	5,303,538.98	5,265,838.98	37,700.00	0.00
8251	N00132000	0202060101011501O1			Modernización del comercio tradicional	0.00	0.00	4,994,215.86	4,956,515.86	37,700.00	0.00
8251	N00132000	0202060101011501O1	1131		Sueldo base	0.00	0.00	2,394,879.88	2,394,879.88	0.00	0.00
8251	N00132000	0202060101011501O1	1311		Prima por años de servicio	0.00	0.00	11,880.00	11,880.00	0.00	0.00
8251	N00132000	0202060101011501O1	1321		Prima vacacional	0.00	0.00	291,920.92	291,920.92	0.00	0.00
8251	N00132000	0202060101011501O1	1322		Aguinaldo	0.00	0.00	263,355.08	263,355.08	0.00	0.00
8251	N00132000	0202060101011501O1	1331		Remuneraciones por horas extraordinarias	0.00	0.00	680.00	680.00	0.00	0.00
8251	N00132000	0202060101011501O1	1344		Compensación por retabulación	0.00	0.00	1,141,451.38	1,141,451.38	0.00	0.00
8251	N00132000	0202060101011501O1	1345		Gratificación	0.00	0.00	443,838.77	443,838.77	0.00	0.00
8251	N00132000	0202060101011501O1	1346		Gratificación por convenio	0.00	0.00	3,690.00	3,690.00	0.00	0.00
8251	N00132000	0202060101011501O1	1412		Aportaciones de servicio de salud	0.00	0.00	126,049.45	126,049.45	0.00	0.00
8251	N00132000	0202060101011501O1	1413		Aportaciones al fondo del sistema solidario de reparto	0.00	0.00	92,662.58	92,662.58	0.00	0.00
8251	N00132000	0202060101011501O1	1414		Aportaciones del Sistema de Capitalización Individual	0.00	0.00	17,620.03	17,620.03	0.00	0.00
8251	N00132000	0202060101011501O1	1415		Aportaciones para financiar los gastos generales de administración del ISSEMYM	0.00	0.00	9,268.21	9,268.21	0.00	0.00
8251	N00132000	0202060101011501O1	1416		Aportaciones para riesgo de trabajo	0.00	0.00	43,693.37	43,693.37	0.00	0.00
8251	N00132000	0202060101011501O1	1595		Despensa	0.00	0.00	7,850.00	7,850.00	0.00	0.00
8251	N00132000	0202060101011501O1	1712		Estímulos por puntualidad y asistencia	0.00	0.00	94,876.00	94,876.00	0.00	0.00
8251	N00132000	0202060101011501O1	2611		Combustibles, lubricantes y aditivos	0.00	0.00	50,500.19	12,800.19	37,700.00	0.00
8251	N00132000	0202060101012501O2			Modernización del comercio tradicional	0.00	0.00	309,323.12	309,323.12	0.00	0.00
8251	N00132000	0202060101012501O2	1412		Aportaciones de servicio de salud	0.00	0.00	122,674.98	122,674.98	0.00	0.00

Tenancingo
Estado de México
2022-2024

Cuenta Pública 2022
Balanza de Comprobacion Detallada
(Cifras en Pesos)

MUNICIPIO TENANCINGO 0058 **DEL 1 DE ENERO AL 31 DE DICIEMBRE DE 2022**

Cuenta (3)					Nombre de la Cuenta	Saldo Inicial (5)		Movimientos del Ejercicio (6)		Saldo Final (7)	
Cta	Scta	Sscta	Ssscta	Sssscta		Debe	Haber	Debe	Haber	Debe	Haber
8251	N00132000	020206010101250102	1413		Aportaciones al fondo del sistema solidario de reparto	0.00	0.00	91,754.82	91,754.82	0.00	0.00
8251	N00132000	020206010101250102	1414		Aportaciones del Sistema de Capitalización Individual	0.00	0.00	23,584.72	23,584.72	0.00	0.00
8251	N00132000	020206010101250102	1415		Aportaciones para financiar los gastos generales de administración del ISSEMYM	0.00	0.00	12,478.94	12,478.94	0.00	0.00
8251	N00132000	020206010101250102	1416		Aportaciones para riesgo de trabajo	0.00	0.00	58,829.66	58,829.66	0.00	0.00
8251	N00140000				DIRECCIÓN DE DESARROLLO ECONOMICO Servicio Municipal de Empleo	0.00	0.00	0.00	0.00	0.00	0.00
8251	N00146000				DIRECCIÓN DE DESARROLLO ECONOMICO Rastro	0.00	0.00	2,290,050.19	2,283,550.19	6,500.00	0.00
8251	N00146000	020206010303110101			Coordinación para servicios de administración y mantenimiento de rastros	0.00	0.00	777,410.56	770,910.56	6,500.00	0.00
8251	N00146000	020206010303110101	2161		Material y enseres de limpieza	0.00	0.00	26,932.10	26,932.10	0.00	0.00
8251	N00146000	020206010303110101	2431		Cal, yeso y productos de yeso	0.00	0.00	11,400.24	11,400.24	0.00	0.00
8251	N00146000	020206010303110101	2611		Combustibles, lubricantes y aditivos	0.00	0.00	96,000.00	96,000.00	0.00	0.00
8251	N00146000	020206010303110101	3121		Gas	0.00	0.00	616,427.86	616,427.86	0.00	0.00
8251	N00146000	020206010303110101	3551		Reparación y mantenimiento de vehículos terrestres, aéreos y lacustres	0.00	0.00	1,647.20	1,647.20	0.00	0.00
8251	N00146000	020206010303110101	3571		Reparación, instalación y mantenimiento de maquinaria, equipo industrial y diverso	0.00	0.00	25,003.16	18,503.16	6,500.00	0.00
8251	N00146000	020206010303150101			Coordinación para servicios de administración y mantenimiento de rastros	0.00	0.00	1,416,834.25	1,416,834.25	0.00	0.00
8251	N00146000	020206010303150101	1131		Sueldo base	0.00	0.00	784,873.85	784,873.85	0.00	0.00
8251	N00146000	020206010303150101	1321		Prima vacacional	0.00	0.00	97,369.71	97,369.71	0.00	0.00
8251	N00146000	020206010303150101	1322		Aguinaldo	0.00	0.00	86,760.25	86,760.25	0.00	0.00
8251	N00146000	020206010303150101	1344		Compensación por retabulación	0.00	0.00	168,797.76	168,797.76	0.00	0.00
8251	N00146000	020206010303150101	1345		Gratificación	0.00	0.00	177,649.86	177,649.86	0.00	0.00
8251	N00146000	020206010303150101	1412		Aportaciones de servicio de salud	0.00	0.00	41,257.18	41,257.18	0.00	0.00
8251	N00146000	020206010303150101	1413		Aportaciones al fondo del sistema solidario de reparto	0.00	0.00	30,612.94	30,612.94	0.00	0.00
8251	N00146000	020206010303150101	1414		Aportaciones del Sistema de Capitalización Individual	0.00	0.00	6,863.12	6,863.12	0.00	0.00
8251	N00146000	020206010303150101	1415		Aportaciones para financiar los gastos generales de administración del ISSEMYM	0.00	0.00	3,609.88	3,609.88	0.00	0.00
8251	N00146000	020206010303150101	1416		Aportaciones para riesgo de trabajo	0.00	0.00	17,018.52	17,018.52	0.00	0.00
8251	N00146000	020206010303150101	3511		Reparación y mantenimiento de inmuebles	0.00	0.00	2,021.18	2,021.18	0.00	0.00
8251	N00146000	020206010303250102			Coordinación para servicios de administración y mantenimiento de rastros	0.00	0.00	95,805.38	95,805.38	0.00	0.00
8251	N00146000	020206010303250102	1412		Aportaciones de servicio de salud	0.00	0.00	39,787.30	39,787.30	0.00	0.00
8251	N00146000	020206010303250102	1413		Aportaciones al fondo del sistema solidario de reparto	0.00	0.00	29,522.24	29,522.24	0.00	0.00
8251	N00146000	020206010303250102	1414		Aportaciones del Sistema de Capitalización Individual	0.00	0.00	6,602.32	6,602.32	0.00	0.00
8251	N00146000	020206010303250102	1415		Aportaciones para financiar los gastos generales de administración del ISSEMYM	0.00	0.00	3,481.26	3,481.26	0.00	0.00
8251	N00146000	020206010303250102	1416		Aportaciones para riesgo de trabajo	0.00	0.00	16,412.26	16,412.26	0.00	0.00
8251	N00147000				DIRECCIÓN DE DESARROLLO ECONOMICO Mercados	0.00	0.00	5,282,149.58	5,282,149.58	0.00	0.00
8251	N00147000	020206010304110101			Coordinación para servicios de administración y mantenimiento de mercados y centrales de abasto	0.00	0.00	37,174.22	37,174.22	0.00	0.00
8251	N00147000	020206010304110101	2161		Material y enseres de limpieza	0.00	0.00	1,204.60	1,204.60	0.00	0.00
8251	N00147000	020206010304110101	2492		Estructuras y manufacturas para todo tipo de construcción	0.00	0.00	6,956.58	6,956.58	0.00	0.00
8251	N00147000	020206010304110101	2561		Fibras sintéticas, hules, plásticos y derivados	0.00	0.00	1,740.00	1,740.00	0.00	0.00
8251	N00147000	020206010304110101	2911		Refacciones, accesorios y herramientas	0.00	0.00	21,305.30	21,305.30	0.00	0.00
8251	N00147000	020206010304110101	2921		Refacciones y accesorios menores de edificios	0.00	0.00	1,396.18	1,396.18	0.00	0.00
8251	N00147000	020206010304110101	3571		Reparación, instalación y mantenimiento de maquinaria, equipo industrial y diverso	0.00	0.00	4,571.56	4,571.56	0.00	0.00
8251	N00147000	020206010304150101			Coordinación para servicios de administración y mantenimiento de mercados y centrales de abasto	0.00	0.00	2,905,022.28	2,905,022.28	0.00	0.00
8251	N00147000	020206010304150101	1131		Sueldo base	0.00	0.00	1,425,008.74	1,425,008.74	0.00	0.00
8251	N00147000	020206010304150101	1311		Prima por años de servicio	0.00	0.00	23,320.00	23,320.00	0.00	0.00
8251	N00147000	020206010304150101	1321		Prima vacacional	0.00	0.00	162,419.60	162,419.60	0.00	0.00
8251	N00147000	020206010304150101	1322		Aguinaldo	0.00	0.00	180,200.36	180,200.36	0.00	0.00
8251	N00147000	020206010304150101	1331		Remuneraciones por horas extraordinarias	0.00	0.00	2,630.91	2,630.91	0.00	0.00
8251	N00147000	020206010304150101	1344		Compensación por retabulación	0.00	0.00	281,006.16	281,006.16	0.00	0.00
8251	N00147000	020206010304150101	1345		Gratificación	0.00	0.00	303,904.95	303,904.95	0.00	0.00
8251	N00147000	020206010304150101	1346		Gratificación por convenio	0.00	0.00	9,150.00	9,150.00	0.00	0.00
8251	N00147000	020206010304150101	1412		Aportaciones de servicio de salud	0.00	0.00	81,961.82	81,961.82	0.00	0.00
8251	N00147000	020206010304150101	1413		Aportaciones al fondo del sistema solidario de reparto	0.00	0.00	59,285.74	59,285.74	0.00	0.00
8251	N00147000	020206010304150101	1414		Aportaciones del Sistema de Capitalización Individual	0.00	0.00	13,569.34	13,569.34	0.00	0.00
8251	N00147000	020206010304150101	1415		Aportaciones para financiar los gastos generales de administración del ISSEMYM	0.00	0.00	6,991.22	6,991.22	0.00	0.00
8251	N00147000	020206010304150101	1416		Aportaciones para riesgo de trabajo	0.00	0.00	32,958.46	32,958.46	0.00	0.00
8251	N00147000	020206010304150101	1595		Despensa	0.00	0.00	18,800.00	18,800.00	0.00	0.00
8251	N00147000	020206010304150101	2611		Combustibles, lubricantes y aditivos	0.00	0.00	285,455.65	285,455.65	0.00	0.00
8251	N00147000	020206010304150101	3511		Reparación y mantenimiento de inmuebles	0.00	0.00	18,359.33	18,359.33	0.00	0.00
8251	N00147000	020206010304250102			Coordinación para servicios de administración y mantenimiento de mercados y centrales de abasto	0.00	0.00	2,339,953.08	2,339,953.08	0.00	0.00

Tenancingo
Estado de México
2022-2024

Cuenta Pública 2022
Balanza de Comprobacion Detallada
(Cifras en Pesos)

MUNICIPIO TENANCINGO 0058 **DEL 1 DE ENERO AL 31 DE DICIEMBRE DE 2022**

Cuenta (3)					Nombre de la Cuenta	Saldo Inicial (5)		Movimientos del Ejercicio (6)		Saldo Final (7)	
Cta	Scta	Sscta	Ssscta	Sssscta		Debe	Haber	Debe	Haber	Debe	Haber
8251	N00147000	020206010304250102	1412		Aportaciones de servicio de salud	0.00	0.00	74,636.25	74,636.25	0.00	0.00
8251	N00147000	020206010304250102	1413		Aportaciones al fondo del sistema solidario de reparto	0.00	0.00	55,380.15	55,380.15	0.00	0.00
8251	N00147000	020206010304250102	1414		Aportaciones del Sistema de Capitalización Individual	0.00	0.00	12,618.68	12,618.68	0.00	0.00
8251	N00147000	020206010304250102	1415		Aportaciones para financiar los gastos generales de administración del ISSEMYM	0.00	0.00	6,530.63	6,530.63	0.00	0.00
8251	N00147000	020206010304250102	1416		Aportaciones para riesgo de trabajo	0.00	0.00	30,787.37	30,787.37	0.00	0.00
8251	N00147000	020206010304250102	3131		Servicio de agua	0.00	0.00	2,160,000.00	2,160,000.00	0.00	0.00
8251	N01130000				Desarrollo Agropecuario Desarrollo Agrícola y Ganadero	0.00	0.00	2,546,923.39	2,546,923.39	0.00	0.00
8251	N01130000	030201010201110101			Apoyos especiales a productores agrícolas	0.00	0.00	4,219.66	4,219.66	0.00	0.00
8251	N01130000	030201010201110101	2721		Prendas de seguridad y protección personal	0.00	0.00	4,219.66	4,219.66	0.00	0.00
8251	N01130000	030201010201150101			Apoyos especiales a productores agrícolas	0.00	0.00	28,400.00	28,400.00	0.00	0.00
8251	N01130000	030201010201150101	2611		Combustibles, lubricantes y aditivos	0.00	0.00	28,400.00	28,400.00	0.00	0.00
8251	N01130000	030201040104150101			Acciones municipales de apoyo a la sanidad,inocuidad y calidad agroalimentaria	0.00	0.00	2,370,378.57	2,370,378.57	0.00	0.00
8251	N01130000	030201040104150101	1131		Sueldo base	0.00	0.00	1,174,951.26	1,174,951.26	0.00	0.00
8251	N01130000	030201040104150101	1311		Prima por años de servicio	0.00	0.00	21,450.00	21,450.00	0.00	0.00
8251	N01130000	030201040104150101	1321		Prima vacacional	0.00	0.00	139,515.51	139,515.51	0.00	0.00
8251	N01130000	030201040104150101	1322		Aguinaldo	0.00	0.00	182,910.82	182,910.82	0.00	0.00
8251	N01130000	030201040104150101	1344		Compensación por retabulación	0.00	0.00	431,424.36	431,424.36	0.00	0.00
8251	N01130000	030201040104150101	1345		Gratificación	0.00	0.00	173,673.80	173,673.80	0.00	0.00
8251	N01130000	030201040104150101	1346		Gratificación por convenio	0.00	0.00	8,500.00	8,500.00	0.00	0.00
8251	N01130000	030201040104150101	1412		Aportaciones de servicio de salud	0.00	0.00	65,074.62	65,074.62	0.00	0.00
8251	N01130000	030201040104150101	1413		Aportaciones al fondo del sistema solidario de reparto	0.00	0.00	48,285.40	48,285.40	0.00	0.00
8251	N01130000	030201040104150101	1414		Aportaciones del Sistema de Capitalización Individual	0.00	0.00	11,920.32	11,920.32	0.00	0.00
8251	N01130000	030201040104150101	1415		Aportaciones para financiar los gastos generales de administración del ISSEMYM	0.00	0.00	5,694.04	5,694.04	0.00	0.00
8251	N01130000	030201040104150101	1416		Aportaciones para riesgo de trabajo	0.00	0.00	26,843.22	26,843.22	0.00	0.00
8251	N01130000	030201040104150101	1595		Despensa	0.00	0.00	17,300.00	17,300.00	0.00	0.00
8251	N01130000	030201040104150101	1712		Estímulos por puntualidad y asistencia	0.00	0.00	62,835.22	62,835.22	0.00	0.00
8251	N01130000	030201040104250102			Acciones municipales de apoyo a la sanidad,inocuidad y calidad agroalimentaria	0.00	0.00	143,925.16	143,925.16	0.00	0.00
8251	N01130000	030201040104250102	1412		Aportaciones de servicio de salud	0.00	0.00	59,301.62	59,301.62	0.00	0.00
8251	N01130000	030201040104250102	1413		Aportaciones al fondo del sistema solidario de reparto	0.00	0.00	44,001.83	44,001.83	0.00	0.00
8251	N01130000	030201040104250102	1414		Aportaciones del Sistema de Capitalización Individual	0.00	0.00	10,970.88	10,970.88	0.00	0.00
8251	N01130000	030201040104250102	1415		Aportaciones para financiar los gastos generales de administración del ISSEMYM	0.00	0.00	5,188.92	5,188.92	0.00	0.00
8251	N01130000	030201040104250102	1416		Aportaciones para riesgo de trabajo	0.00	0.00	24,461.91	24,461.91	0.00	0.00
8251	O00141000				EDUCACIÓN CULTURAL Y BIENESTAR SOCIAL Educación	0.00	0.00	3,145,140.18	3,145,140.18	0.00	0.00
8251	O00141000	020402010101150101			Servicios culturales	0.00	0.00	2,943,761.73	2,943,761.73	0.00	0.00
8251	O00141000	020402010101150101	1131		Sueldo base	0.00	0.00	1,315,115.56	1,315,115.56	0.00	0.00
8251	O00141000	020402010101150101	1311		Prima por años de servicio	0.00	0.00	28,490.00	28,490.00	0.00	0.00
8251	O00141000	020402010101150101	1321		Prima vacacional	0.00	0.00	172,597.89	172,597.89	0.00	0.00
8251	O00141000	020402010101150101	1322		Aguinaldo	0.00	0.00	191,847.93	191,847.93	0.00	0.00
8251	O00141000	020402010101150101	1344		Compensación por retabulación	0.00	0.00	534,439.15	534,439.15	0.00	0.00
8251	O00141000	020402010101150101	1345		Gratificación	0.00	0.00	412,823.49	412,823.49	0.00	0.00
8251	O00141000	020402010101150101	1346		Gratificación por convenio	0.00	0.00	8,750.00	8,750.00	0.00	0.00
8251	O00141000	020402010101150101	1412		Aportaciones de servicio de salud	0.00	0.00	78,861.21	78,861.21	0.00	0.00
8251	O00141000	020402010101150101	1413		Aportaciones al fondo del sistema solidario de reparto	0.00	0.00	57,618.67	57,618.67	0.00	0.00
8251	O00141000	020402010101150101	1414		Aportaciones del Sistema de Capitalización Individual	0.00	0.00	12,970.78	12,970.78	0.00	0.00
8251	O00141000	020402010101150101	1415		Aportaciones para financiar los gastos generales de administración del ISSEMYM	0.00	0.00	6,794.61	6,794.61	0.00	0.00
8251	O00141000	020402010101150101	1416		Aportaciones para riesgo de trabajo	0.00	0.00	32,032.08	32,032.08	0.00	0.00
8251	O00141000	020402010101150101	1595		Despensa	0.00	0.00	20,050.00	20,050.00	0.00	0.00
8251	O00141000	020402010101150101	1712		Estímulos por puntualidad y asistencia	0.00	0.00	71,370.36	71,370.36	0.00	0.00
8251	O00141000	020402010101250102			Servicios culturales	0.00	0.00	174,633.16	174,633.16	0.00	0.00
8251	O00141000	020402010101250102	1412		Aportaciones de servicio de salud	0.00	0.00	72,518.22	72,518.22	0.00	0.00
8251	O00141000	020402010101250102	1413		Aportaciones al fondo del sistema solidario de reparto	0.00	0.00	53,808.50	53,808.50	0.00	0.00
8251	O00141000	020402010101250102	1414		Aportaciones del Sistema de Capitalización Individual	0.00	0.00	12,047.40	12,047.40	0.00	0.00
8251	O00141000	020402010101250102	1415		Aportaciones para financiar los gastos generales de administración del ISSEMYM	0.00	0.00	6,345.19	6,345.19	0.00	0.00
8251	O00141000	020402010101250102	1416		Aportaciones para riesgo de trabajo	0.00	0.00	29,913.85	29,913.85	0.00	0.00
8251	O00141000	020501010106110101			Apoyo municipal a la educacion basica	0.00	0.00	26,745.29	26,745.29	0.00	0.00
8251	O00141000	020501010106110101	3391		Servicios profesionales	0.00	0.00	26,745.29	26,745.29	0.00	0.00
8251	O00150000				EDUCACIÓN CULTURAL Y BIENESTAR SOCIAL Cultura	0.00	0.00	150.00	150.00	0.00	0.00

Tenancingo
Estado de México
2022-2024

Cuenta Pública 2022
Balanza de Comprobacion Detallada
(Cifras en Pesos)

MUNICIPIO TENANCINGO 0058 **DEL 1 DE ENERO AL 31 DE DICIEMBRE DE 2022**

Cuenta (3)					Nombre de la Cuenta	Saldo Inicial (6)		Movimientos del Ejercicio (6)		Saldo Final (7)	
Cta	Scta	Sscta	Ssscta	Sssscta		Debe	Haber	Debe	Haber	Debe	Haber
8251	000150000	020402010101110101			Servicios culturales	0.00	0.00	150.00	150.00	0.00	0.00
8251	000150000	020402010101110101	2111		Materiales y útiles de oficina	0.00	0.00	150.00	150.00	0.00	0.00
8251	Q00104000				SEGURIDAD PUBLICA Y TRANSITO Seguridad Pública	0.00	0.00	43,350,904.02	43,178,111.22	172,792.80	0.00
8251	Q00104000	010701010101110101			Operación y vigilancia para la seguridad y prevención del delito	0.00	0.00	239,176.16	236,183.36	2,992.80	0.00
8251	Q00104000	010701010101110101	2461		Material eléctrico y electrónico	0.00	0.00	2,805.81	2,805.81	0.00	0.00
8251	Q00104000	010701010101110101	3391		Servicios profesionales	0.00	0.00	229,211.43	229,211.43	0.00	0.00
8251	Q00104000	010701010101110101	3531		Reparación, instalación y mantenimiento de bienes informáticos, microfilmación y tecnologías de la información	0.00	0.00	4,166.12	4,166.12	0.00	0.00
8251	Q00104000	010701010101110101	3551		Reparación y mantenimiento de vehículos terrestres, aéreos y lacustres	0.00	0.00	2,992.80	0.00	2,992.80	0.00
8251	Q00104000	010701010101150101			Operación y vigilancia para la seguridad y prevención del delito	0.00	0.00	4,320,263.61	4,150,463.61	169,800.00	0.00
8251	Q00104000	010701010101150101	1131		Sueldo base	0.00	0.00	986,128.91	986,128.91	0.00	0.00
8251	Q00104000	010701010101150101	1321		Prima vacacional	0.00	0.00	129,087.74	129,087.74	0.00	0.00
8251	Q00104000	010701010101150101	1322		Aguinaldo	0.00	0.00	2,057,651.25	2,057,651.25	0.00	0.00
8251	Q00104000	010701010101150101	1344		Compensación por retabulación	0.00	0.00	690,598.00	690,598.00	0.00	0.00
8251	Q00104000	010701010101150101	1345		Gratificación	0.00	0.00	4,774.39	4,774.39	0.00	0.00
8251	Q00104000	010701010101150101	1412		Aportaciones de servicio de salud	0.00	0.00	90,202.32	90,202.32	0.00	0.00
8251	Q00104000	010701010101150101	1413		Aportaciones al fondo del sistema solidario de reparto	0.00	0.00	66,930.02	66,930.02	0.00	0.00
8251	Q00104000	010701010101150101	1414		Aportaciones del Sistema de Capitalización Individual	0.00	0.00	10,027.60	10,027.60	0.00	0.00
8251	Q00104000	010701010101150101	1415		Aportaciones para financiar los gastos generales de administración del ISSEMYM	0.00	0.00	7,892.68	7,892.68	0.00	0.00
8251	Q00104000	010701010101150101	1416		Aportaciones para riesgo de trabajo	0.00	0.00	37,208.70	37,208.70	0.00	0.00
8251	Q00104000	010701010101150101	1712		Estímulos por puntualidad y asistencia	0.00	0.00	69,962.00	69,962.00	0.00	0.00
8251	Q00104000	010701010101150101	2611		Combustibles, lubricantes y aditivos	0.00	0.00	169,800.00	0.00	169,800.00	0.00
8251	Q00104000	010701010101250102			Operación y vigilancia para la seguridad y prevención del delito	0.00	0.00	37,746,610.25	37,746,610.25	0.00	0.00
8251	Q00104000	010701010101250102	1131		Sueldo base	0.00	0.00	23,491,233.93	23,491,233.93	0.00	0.00
8251	Q00104000	010701010101250102	1321		Prima vacacional	0.00	0.00	1,415,539.28	1,415,539.28	0.00	0.00
8251	Q00104000	010701010101250102	1322		Aguinaldo	0.00	0.00	4,061,406.65	4,061,406.65	0.00	0.00
8251	Q00104000	010701010101250102	1412		Aportaciones de servicio de salud	0.00	0.00	2,337,239.34	2,337,239.34	0.00	0.00
8251	Q00104000	010701010101250102	1413		Aportaciones al fondo del sistema solidario de reparto	0.00	0.00	1,733,231.02	1,733,231.02	0.00	0.00
8251	Q00104000	010701010101250102	1414		Aportaciones del Sistema de Capitalización Individual	0.00	0.00	399,007.08	399,007.08	0.00	0.00
8251	Q00104000	010701010101250102	1415		Aportaciones para financiar los gastos generales de administración del ISSEMYM	0.00	0.00	204,280.20	204,280.20	0.00	0.00
8251	Q00104000	010701010101250102	1416		Aportaciones para riesgo de trabajo	0.00	0.00	963,065.04	963,065.04	0.00	0.00
8251	Q00104000	010701010101250102	2611		Combustibles, lubricantes y aditivos	0.00	0.00	2,488,200.07	2,488,200.07	0.00	0.00
8251	Q00104000	010701010101250102	3551		Reparación y mantenimiento de vehículos terrestres, aéreos y lacustres	0.00	0.00	653,407.64	653,407.64	0.00	0.00
8251	Q00104000	010701010103250105			Formación profesional especializada para servidores públicos de instituciones de seguridad publica	0.00	0.00	1,044,854.00	1,044,854.00	0.00	0.00
8251	Q00104000	010701010103250105	2711		Vestuario y uniformes	0.00	0.00	283,954.00	283,954.00	0.00	0.00
8251	Q00104000	010701010103250105	3341		Capacitación	0.00	0.00	421,000.00	421,000.00	0.00	0.00
8251	Q00104000	010701010103250105	3391		Servicios profesionales	0.00	0.00	339,900.00	339,900.00	0.00	0.00
8251	Q00158000				SEGURIDAD PUBLICA Y TRANSITO Transito	0.00	0.00	0.00	0.00	0.00	0.00
8251	Q00159000				SEGURIDAD PUBLICA Y TRANSITO Secretaría Técnica de Seguridad Pública	0.00	0.00	394,940.61	394,940.61	0.00	0.00
8251	Q00159000	010704010101150101			Acciones del programa nacional de seguridad pública	0.00	0.00	391,194.43	391,194.43	0.00	0.00
8251	Q00159000	010704010101150101	1131		Sueldo base	0.00	0.00	185,224.80	185,224.80	0.00	0.00
8251	Q00159000	010704010101150101	1321		Prima vacacional	0.00	0.00	23,511.91	23,511.91	0.00	0.00
8251	Q00159000	010704010101150101	1322		Aguinaldo	0.00	0.00	20,309.74	20,309.74	0.00	0.00
8251	Q00159000	010704010101150101	1344		Compensación por retabulación	0.00	0.00	120,940.00	120,940.00	0.00	0.00
8251	Q00159000	010704010101150101	1412		Aportaciones de servicio de salud	0.00	0.00	16,978.94	16,978.94	0.00	0.00
8251	Q00159000	010704010101150101	1413		Aportaciones al fondo del sistema solidario de reparto	0.00	0.00	12,598.30	12,598.30	0.00	0.00
8251	Q00159000	010704010101150101	1414		Aportaciones del Sistema de Capitalización Individual	0.00	0.00	3,141.16	3,141.16	0.00	0.00
8251	Q00159000	010704010101150101	1415		Aportaciones para financiar los gastos generales de administración del ISSEMYM	0.00	0.00	1,485.66	1,485.66	0.00	0.00
8251	Q00159000	010704010101150101	1416		Aportaciones para riesgo de trabajo	0.00	0.00	7,003.92	7,003.92	0.00	0.00
8251	Q00159000	010704010101250102			Acciones del programa nacional de seguridad pública	0.00	0.00	3,746.18	3,746.18	0.00	0.00
8251	Q00159000	010704010101250102	1412		Aportaciones de servicio de salud	0.00	0.00	1,543.54	1,543.54	0.00	0.00
8251	Q00159000	010704010101250102	1413		Aportaciones al fondo del sistema solidario de reparto	0.00	0.00	1,145.30	1,145.30	0.00	0.00
8251	Q00159000	010704010101250102	1414		Aportaciones del Sistema de Capitalización Individual	0.00	0.00	285.56	285.56	0.00	0.00
8251	Q00159000	010704010101250102	1415		Aportaciones para financiar los gastos generales de administración del ISSEMYM	0.00	0.00	135.06	135.06	0.00	0.00
8251	Q00159000	010704010101250102	1416		Aportaciones para riesgo de trabajo	0.00	0.00	636.72	636.72	0.00	0.00
8251	T00105000				PROTECCIÓN CIVIL Coordinación Municipal de Protección Civil	0.00	0.00	5,260,203.67	5,204,897.24	55,306.43	0.00
8251	T00105000	010702010101110101			Concertación para la protección civil	0.00	0.00	174,000.00	174,000.00	0.00	0.00

Tenancingo
Estado de México
2022-2024

Cuenta Pública 2022
Balanza de Comprobacion Detallada
(Cifras en Pesos)

MUNICIPIO TENANCINGO 0058 **DEL 1 DE ENERO AL 31 DE DICIEMBRE DE 2022**

Cuenta (3)					Nombre de la Cuenta	Saldo Inicial (5)		Movimientos del Ejercicio (6)		Saldo Final (7)	
Cta	Scta	Sscta	Ssscta	Sssscta		Debe	Haber	Debe	Haber	Debe	Haber
8251	T00105000	0107020101011101 01	3391		Servicios profesionales	0.00	0.00	174,000.00	174,000.00	0.00	0.00
8251	T00105000	0107020101011501 01			Concertación para la protección civil	0.00	0.00	1,183,796.65	1,183,796.65	0.00	0.00
8251	T00105000	0107020101011501 01	1131		Sueldo base	0.00	0.00	531,424.65	531,424.65	0.00	0.00
8251	T00105000	0107020101011501 01	1311		Prima por años de servicio	0.00	0.00	13,200.00	13,200.00	0.00	0.00
8251	T00105000	0107020101011501 01	1321		Prima vacacional	0.00	0.00	62,070.34	62,070.34	0.00	0.00
8251	T00105000	0107020101011501 01	1322		Aguinaldo	0.00	0.00	201,684.13	201,684.13	0.00	0.00
8251	T00105000	0107020101011501 01	1344		Compensación por retabulación	0.00	0.00	220,330.32	220,330.32	0.00	0.00
8251	T00105000	0107020101011501 01	1346		Gratificación por convenio	0.00	0.00	3,000.00	3,000.00	0.00	0.00
8251	T00105000	0107020101011501 01	1412		Aportaciones de servicio de salud	0.00	0.00	52,375.59	52,375.59	0.00	0.00
8251	T00105000	0107020101011501 01	1413		Aportaciones al fondo del sistema solidario de reparto	0.00	0.00	38,576.31	38,576.31	0.00	0.00
8251	T00105000	0107020101011501 01	1414		Aportaciones del Sistema de Capitalización Individual	0.00	0.00	9,618.12	9,618.12	0.00	0.00
8251	T00105000	0107020101011501 01	1415		Aportaciones para financiar los gastos generales de administración del ISSEMYM	0.00	0.00	4,549.18	4,549.18	0.00	0.00
8251	T00105000	0107020101011501 01	1416		Aportaciones para riesgo de trabajo	0.00	0.00	21,445.71	21,445.71	0.00	0.00
8251	T00105000	0107020101011501 01	1595		Despensa	0.00	0.00	6,850.00	6,850.00	0.00	0.00
8251	T00105000	0107020101011501 01	1712		Estímulos por puntualidad y asistencia	0.00	0.00	18,672.30	18,672.30	0.00	0.00
8251	T00105000	0107020101012501 02			Concertación para la protección civil	0.00	0.00	3,902,407.02	3,847,100.59	55,306.43	0.00
8251	T00105000	0107020101012501 02	1131		Sueldo base	0.00	0.00	1,680,337.79	1,680,337.79	0.00	0.00
8251	T00105000	0107020101012501 02	1321		Prima vacacional	0.00	0.00	94,946.41	94,946.41	0.00	0.00
8251	T00105000	0107020101012501 02	1322		Aguinaldo	0.00	0.00	297,011.87	297,011.87	0.00	0.00
8251	T00105000	0107020101012501 02	1344		Compensación por retabulación	0.00	0.00	756,774.58	756,774.58	0.00	0.00
8251	T00105000	0107020101012501 02	1412		Aportaciones de servicio de salud	0.00	0.00	172,819.75	172,819.75	0.00	0.00
8251	T00105000	0107020101012501 02	1413		Aportaciones al fondo del sistema solidario de reparto	0.00	0.00	127,467.02	127,467.02	0.00	0.00
8251	T00105000	0107020101012501 02	1414		Aportaciones del Sistema de Capitalización Individual	0.00	0.00	22,647.38	22,647.38	0.00	0.00
8251	T00105000	0107020101012501 02	1415		Aportaciones para financiar los gastos generales de administración del ISSEMYM	0.00	0.00	15,031.81	15,031.81	0.00	0.00
8251	T00105000	0107020101012501 02	1416		Aportaciones para riesgo de trabajo	0.00	0.00	70,862.78	70,862.78	0.00	0.00
8251	T00105000	0107020101012501 02	1595		Despensa	0.00	0.00	33,400.00	33,400.00	0.00	0.00
8251	T00105000	0107020101012501 02	2611		Combustibles, lubricantes y aditivos	0.00	0.00	557,106.43	501,800.00	55,306.43	0.00
8251	T00105000	0107020101012501 02	3551		Reparación y mantenimiento de vehículos terrestres, aéreos y lacustres	0.00	0.00	74,001.20	74,001.20	0.00	0.00
8251	U00149000				TURISMO Fomento Turístico	0.00	0.00	3,897,899.69	3,845,046.78	52,852.91	0.00
8251	U00149000	0307010101011101 01			Promoción e información turística	0.00	0.00	481,116.60	428,263.69	52,852.91	0.00
8251	U00149000	0307010101011101 01	3611		Gastos de publicidad y propaganda	0.00	0.00	75,166.63	42,935.70	32,230.93	0.00
8251	U00149000	0307010101011101 01	3822		Espectáculos cívicos y culturales	0.00	0.00	405,949.97	385,327.99	20,621.98	0.00
8251	U00149000	0307010101011501 01			Promoción e información turística	0.00	0.00	3,188,717.03	3,188,717.03	0.00	0.00
8251	U00149000	0307010101011501 01	1131		Sueldo base	0.00	0.00	1,866,206.84	1,866,206.84	0.00	0.00
8251	U00149000	0307010101011501 01	1311		Prima por años de servicio	0.00	0.00	16,610.00	16,610.00	0.00	0.00
8251	U00149000	0307010101011501 01	1321		Prima vacacional	0.00	0.00	227,190.54	227,190.54	0.00	0.00
8251	U00149000	0307010101011501 01	1322		Aguinaldo	0.00	0.00	223,486.03	223,486.03	0.00	0.00
8251	U00149000	0307010101011501 01	1344		Compensación por retabulación	0.00	0.00	520,187.68	520,187.68	0.00	0.00
8251	U00149000	0307010101011501 01	1345		Gratificación	0.00	0.00	40,050.51	40,050.51	0.00	0.00
8251	U00149000	0307010101011501 01	1346		Gratificación por convenio	0.00	0.00	3,500.00	3,500.00	0.00	0.00
8251	U00149000	0307010101011501 01	1412		Aportaciones de servicio de salud	0.00	0.00	95,890.40	95,890.40	0.00	0.00
8251	U00149000	0307010101011501 01	1413		Aportaciones al fondo del sistema solidario de reparto	0.00	0.00	71,135.83	71,135.83	0.00	0.00
8251	U00149000	0307010101011501 01	1414		Aportaciones del Sistema de Capitalización Individual	0.00	0.00	17,736.02	17,736.02	0.00	0.00
8251	U00149000	0307010101011501 01	1415		Aportaciones para financiar los gastos generales de administración del ISSEMYM	0.00	0.00	8,388.67	8,388.67	0.00	0.00
8251	U00149000	0307010101011501 01	1416		Aportaciones para riesgo de trabajo	0.00	0.00	39,546.51	39,546.51	0.00	0.00
8251	U00149000	0307010101011501 01	1595		Despensa	0.00	0.00	9,350.00	9,350.00	0.00	0.00
8251	U00149000	0307010101011501 01	1712		Estímulos por puntualidad y asistencia	0.00	0.00	49,438.00	49,438.00	0.00	0.00
8251	U00149000	0307010101012501 02			Promoción e información turística	0.00	0.00	228,066.06	228,066.06	0.00	0.00
8251	U00149000	0307010101012501 02	1412		Aportaciones de servicio de salud	0.00	0.00	93,970.39	93,970.39	0.00	0.00
8251	U00149000	0307010101012501 02	1413		Aportaciones al fondo del sistema solidario de reparto	0.00	0.00	69,726.08	69,726.08	0.00	0.00
8251	U00149000	0307010101012501 02	1414		Aportaciones del Sistema de Capitalización Individual	0.00	0.00	17,384.51	17,384.51	0.00	0.00
8251	U00149000	0307010101012501 02	1415		Aportaciones para financiar los gastos generales de administración del ISSEMYM	0.00	0.00	8,222.36	8,222.36	0.00	0.00
8251	U00149000	0307010101012501 02	1416		Aportaciones para riesgo de trabajo	0.00	0.00	38,762.72	38,762.72	0.00	0.00
8252					**Presupuesto de Egresos Devengado de Transferencias, Asignaciones, Subsidios y Otras Ayudas**	**0.00**	**0.00**	**40,918,567.38**	**40,857,327.38**	**61,240.00**	**0.00**
8252	A00A00000				PRESIDENCIA Presidencia	0.00	0.00	3,289,430.47	3,228,190.47	61,240.00	0.00
8252	A00A00000	0103010101011501 01			Relaciones públicas	0.00	0.00	3,289,430.47	3,228,190.47	61,240.00	0.00
8252	A00A00000	0103010101011501 01	4411		Cooperaciones y ayudas	0.00	0.00	3,289,430.47	3,228,190.47	61,240.00	0.00

Tenancingo
Estado de México
2022 - 2024

Cuenta Pública 2022
Balanza de Comprobacion Detallada
(Cifras en Pesos)

MUNICIPIO TENANCINGO 0058 **DEL 1 DE ENERO AL 31 DE DICIEMBRE DE 2022**

Cuenta (3)					Nombre de la Cuenta	Saldo Inicial (5)		Movimientos del Ejercicio (6)		Saldo Final (7)	
Cta	Scta	Sscta	Ssscta	Sssscta		Debe	Haber	Debe	Haber	Debe	Haber
8252	F00124000				DESARROLLO URBANO Y OBRAS PUBLICAS Obras Públicas	0.00	0.00	28,436.04	28,436.04	0.00	0.00
8252	F00124000	020201010202110101			Participación comunitaria para el mejoramiento urbano	0.00	0.00	28,436.04	28,436.04	0.00	0.00
8252	F00124000	020201010202110101	4411		Cooperaciones y ayudas	0.00	0.00	28,436.04	28,436.04	0.00	0.00
8252	L00115000				TESORERIA Ingresos	0.00	0.00	6,054,138.88	6,054,138.88	0.00	0.00
8252	L00115000	010502020101110101			Captación y recaudación de ingresos	0.00	0.00	6,054,138.88	6,054,138.88	0.00	0.00
8252	L00115000	010502020101110101	4391		Subsidios por carga fiscal	0.00	0.00	6,054,138.88	6,054,138.88	0.00	0.00
8252	L00116000				TESORERIA Egresos	0.00	0.00	31,546,561.99	31,546,561.99	0.00	0.00
8252	L00116000	010502050203160101			Registro, control contable - presupuestal y cuenta de la hacienda pública municipal	0.00	0.00	1,000,000.00	1,000,000.00	0.00	0.00
8252	L00116000	010502050203160101	4383		Subsidios y apoyos	0.00	0.00	1,000,000.00	1,000,000.00	0.00	0.00
8252	L00116000	010502050203250105			Registro, control contable - presupuestal y cuenta de la hacienda pública municipal	0.00	0.00	31,800.00	31,800.00	0.00	0.00
8252	L00116000	010502050203250105	4392		Devolución de ingresos indebidos	0.00	0.00	31,800.00	31,800.00	0.00	0.00
8252	L00116000	040201010104110101			Transferencias del ayuntamiento a organismos municipales	0.00	0.00	15,319,094.19	15,319,094.19	0.00	0.00
8252	L00116000	040201010104110101	4383		Subsidios y apoyos	0.00	0.00	15,319,094.19	15,319,094.19	0.00	0.00
8252	L00116000	040201010104150101			Transferencias del ayuntamiento a organismos municipales	0.00	0.00	15,195,667.80	15,195,667.80	0.00	0.00
8252	L00116000	040201010104150101	4383		Subsidios y apoyos	0.00	0.00	15,195,667.80	15,195,667.80	0.00	0.00
8254					**Presupuesto de Egresos Devengado de Intereses, Comisiones y Otros Gastos**	**0.00**	**0.00**	**0.00**	**0.00**	**0.00**	**0.00**
8254	L00116000				TESORERIA Egresos	0.00	0.00	0.00	0.00	0.00	0.00
8255					**Presupuesto de Egresos Devengado de Inversión Pública**	**0.00**	**0.00**	**74,583,155.66**	**74,583,155.66**	**0.00**	**0.00**
8255	F00124000				DESARROLLO URBANO Y OBRAS PUBLICAS Obras Públicas	0.00	0.00	74,583,155.66	74,583,155.66	0.00	0.00
8255	F00124000	020101010101250101			Manejo integral de residuos sólidos	0.00	0.00	249,024.93	249,024.93	0.00	0.00
8255	F00124000	020101010101250101	6122		Obra estatal o municipal	0.00	0.00	249,024.93	249,024.93	0.00	0.00
8255	F00124000	020103010101250101			Construcción de infraestructura para drenaje y alcantarillado	0.00	0.00	1,049,778.16	1,049,778.16	0.00	0.00
8255	F00124000	020103010101250101	6122		Obra estatal o municipal	0.00	0.00	1,049,778.16	1,049,778.16	0.00	0.00
8255	F00124000	020103010101260101			Construcción de infraestructura para drenaje y alcantarillado	0.00	0.00	760,704.32	760,704.32	0.00	0.00
8255	F00124000	020103010101260101	6122		Obra estatal o municipal	0.00	0.00	760,704.32	760,704.32	0.00	0.00
8255	F00124000	020201010202110101			Participación comunitaria para el mejoramiento urbano	0.00	0.00	1,491,287.57	1,491,287.57	0.00	0.00
8255	F00124000	020201010202110101	6159		Reparación y mantenimiento de vialidades y alumbrado	0.00	0.00	1,491,287.57	1,491,287.57	0.00	0.00
8255	F00124000	020201010301250101			Construcción de vialidades urbanas	0.00	0.00	12,533,004.38	12,533,004.38	0.00	0.00
8255	F00124000	020201010301250101	6122		Obra estatal o municipal	0.00	0.00	0.00	0.00	0.00	0.00
8255	F00124000	020201010301250101	6152		Obra estatal o municipal	0.00	0.00	12,533,004.38	12,533,004.38	0.00	0.00
8255	F00124000	020201010301260101			Construcción de vialidades urbanas	0.00	0.00	11,599,058.79	11,599,058.79	0.00	0.00
8255	F00124000	020201010301260101	6152		Obra estatal o municipal	0.00	0.00	11,599,058.79	11,599,058.79	0.00	0.00
8255	F00124000	020201010302250101			Rehabilitación de vialidades urbanas	0.00	0.00	10,698,590.71	10,698,590.71	0.00	0.00
8255	F00124000	020201010302250101	6122		Obra estatal o municipal	0.00	0.00	3,399,555.78	3,399,555.78	0.00	0.00
8255	F00124000	020201010302250101	6152		Obra estatal o municipal	0.00	0.00	7,299,034.93	7,299,034.93	0.00	0.00
8255	F00124000	020201010401250101			Construcción y ampliación de edificaciones urbanas	0.00	0.00	22,743,526.96	22,743,526.96	0.00	0.00
8255	F00124000	020201010401250101	6122		Obra estatal o municipal	0.00	0.00	17,794,075.06	17,794,075.06	0.00	0.00
8255	F00124000	020201010401250101	6132		Obra estatal o municipal	0.00	0.00	3,599,928.08	3,599,928.08	0.00	0.00
8255	F00124000	020201010401250101	6152		Obra estatal o municipal	0.00	0.00	1,349,523.82	1,349,523.82	0.00	0.00
8255	F00124000	020201010401260101			Construcción y ampliación de edificaciones urbanas	0.00	0.00	0.00	0.00	0.00	0.00
8255	F00124000	020201010401260101	6122		Obra estatal o municipal	0.00	0.00	0.00	0.00	0.00	0.00
8255	F00124000	020201010402250101			Rehabilitación de edificaciones urbanas	0.00	0.00	3,123,713.52	3,123,713.52	0.00	0.00
8255	F00124000	020201010402250101	6152		Obra estatal o municipal	0.00	0.00	3,123,713.52	3,123,713.52	0.00	0.00
8255	F00124000	020201010402260101			Rehabilitación de edificaciones urbanas	0.00	0.00	3,619,652.41	3,619,652.41	0.00	0.00
8255	F00124000	020201010402260101	6122		Obra estatal o municipal	0.00	0.00	3,619,652.41	3,619,652.41	0.00	0.00
8255	F00124000	020203010201250101			Construcción de infraestructura para agua potable	0.00	0.00	5,425,209.24	5,425,209.24	0.00	0.00
8255	F00124000	020203010201250101	6132		Obra estatal o municipal	0.00	0.00	5,425,209.24	5,425,209.24	0.00	0.00
8255	F00124000	020204010201250101			Alumbrado público	0.00	0.00	99,946.04	99,946.04	0.00	0.00
8255	F00124000	020204010201250101	6152		Obra estatal o municipal	0.00	0.00	99,946.04	99,946.04	0.00	0.00
8255	F00124000	020204010201260101			Alumbrado público	0.00	0.00	539,960.40	539,960.40	0.00	0.00
8255	F00124000	020204010201260101	6152		Obra estatal o municipal	0.00	0.00	539,960.40	539,960.40	0.00	0.00
8255	F00124000	030305010103250101			Electrificación urbana	0.00	0.00	649,698.23	649,698.23	0.00	0.00
8255	F00124000	030305010103250101	6122		Obra estatal o municipal	0.00	0.00	649,698.23	649,698.23	0.00	0.00
8256					**Presupuesto de Egresos Devengado de Bienes Muebles, Inmuebles e Intangibles**	**0.00**	**0.00**	**2,181,933.93**	**2,181,933.93**	**0.00**	**0.00**
8256	A00101000				PRESIDENCIA Secretaría Técnica	0.00	0.00	0.00	0.00	0.00	0.00
8256	A00A00000				PRESIDENCIA Presidencia	0.00	0.00	3,997.98	3,997.98	0.00	0.00
8256	A00A00000	010301010101110101			Relaciones públicas	0.00	0.00	3,997.98	3,997.98	0.00	0.00

Tenancingo
Estado de México
2022 - 2024

Cuenta Pública 2022
Balanza de Comprobacion Detallada
(Cifras en Pesos)

MUNICIPIO TENANCINGO 0058 **DEL 1 DE ENERO AL 31 DE DICIEMBRE DE 2022**

Cuenta (3)					Nombre de la Cuenta	Saldo Inicial (5)		Movimientos del Ejercicio (6)		Saldo Final (7)	
Cta	Scta	Sscta	Ssscta	Sssscta		Debe	Haber	Debe	Haber	Debe	Haber
8256	A00A00000	0103010101011101 01	5651		Equipo y aparatos para comunicación, telecomunicación y radio transmisión	0.00	0.00	3,997.98	3,997.98	0.00	0.00
8256	D00D00000				SECRETARIA DEL AYUNTAMIENTO SECRETARIA DE AYUNTAMIENTO	0.00	0.00	78,346.40	78,346.40	0.00	0.00
8256	D00D00000	0105020603011501 01			Control del patrimonio y normatividad	0.00	0.00	0.00	0.00	0.00	0.00
8256	D00D00000	0105020603011501 01	5111		Muebles y enseres	0.00	0.00	0.00	0.00	0.00	0.00
8256	D00D00000	0105020603011501 02			Control del patrimonio y normatividad	0.00	0.00	78,346.40	78,346.40	0.00	0.00
8256	D00D00000	0105020603011501 02	5111		Muebles y enseres	0.00	0.00	78,346.40	78,346.40	0.00	0.00
8256	E00121000				ADMINISTRACIÓN Recursos Materiales	0.00	0.00	348,719.70	348,719.70	0.00	0.00
8256	E00121000	0105020602011101 01			Adquisiciones y servicios	0.00	0.00	348,719.70	348,719.70	0.00	0.00
8256	E00121000	0105020602011101 01	5111		Muebles y enseres	0.00	0.00	46,199.99	46,199.99	0.00	0.00
8256	E00121000	0105020602011101 01	5151		Bienes informáticos	0.00	0.00	281,319.05	281,319.05	0.00	0.00
8256	E00121000	0105020602011101 01	5211		Equipos y aparatos audiovisuales	0.00	0.00	21,200.66	21,200.66	0.00	0.00
8256	F00124000				DESARROLLO URBANO Y OBRAS PUBLICAS Obras Públicas	0.00	0.00	0.00	0.00	0.00	0.00
8256	H00126000				SERVICIOS PUBLICOS Limpia	0.00	0.00	1,703,460.00	1,703,460.00	0.00	0.00
8256	H00126000	0201010101012501 02			Manejo integral de residuos sólidos	0.00	0.00	1,703,460.00	1,703,460.00	0.00	0.00
8256	H00126000	0201010101012501 02	5411		Vehículos y equipo de transporte terrestre	0.00	0.00	1,260,572.00	1,260,572.00	0.00	0.00
8256	H00126000	0201010101012501 02	5421		Carrocerías y remolques	0.00	0.00	442,888.00	442,888.00	0.00	0.00
8256	H00128000				SERVICIOS PUBLICOS Parques y Jardines	0.00	0.00	0.00	0.00	0.00	0.00
8256	L00116000				TESORERIA Egresos	0.00	0.00	3,048.00	3,048.00	0.00	0.00
8256	L00116000	0105020502031101 01			Registro, control contable - presupuestal y cuenta de la hacienda pública municipal	0.00	0.00	3,048.00	3,048.00	0.00	0.00
8256	L00116000	0105020502031101 01	5641		Sistemas de aire acondicionado, calefacción y de refrigeración industrial y comercial	0.00	0.00	3,048.00	3,048.00	0.00	0.00
8256	L00119000				TESORERIA Contabilidad	0.00	0.00	44,361.85	44,361.85	0.00	0.00
8256	L00119000	0105020502031101 01			Registro, control contable - presupuestal y cuenta de la hacienda pública municipal	0.00	0.00	44,361.85	44,361.85	0.00	0.00
8256	L00119000	0105020502031101 01	5151		Bienes informáticos	0.00	0.00	44,361.85	44,361.85	0.00	0.00
8271					**Presupuesto de Egresos Pagado de Gastos de Funcionamiento**	**0.00**	**0.00**	**257,918,202.32**	**24,196.61**	**257,894,005.71**	**0.00**
8271	A00100000				PRESIDENCIA Secretaría Particular	0.00	0.00	2,525,472.39	0.00	2,525,472.39	0.00
8271	A00100000	0103010102011101 01			Audiencia pública y consulta popular	0.00	0.00	1,550,120.52	0.00	1,550,120.52	0.00
8271	A00100000	0103010102011101 01	3231		Arrendamiento de equipo y bienes informáticos	0.00	0.00	1,550,120.52	0.00	1,550,120.52	0.00
8271	A00100000	0103010102011501 01			Audiencia pública y consulta popular	0.00	0.00	908,060.85	0.00	908,060.85	0.00
8271	A00100000	0103010102011501 01	1131		Sueldo base	0.00	0.00	432,560.00	0.00	432,560.00	0.00
8271	A00100000	0103010102011501 01	1321		Prima vacacional	0.00	0.00	47,432.74	0.00	47,432.74	0.00
8271	A00100000	0103010102011501 01	1322		Aguinaldo	0.00	0.00	25,121.05	0.00	25,121.05	0.00
8271	A00100000	0103010102011501 01	1344		Compensación por retabulación	0.00	0.00	255,328.00	0.00	255,328.00	0.00
8271	A00100000	0103010102011501 01	1412		Aportaciones de servicio de salud	0.00	0.00	15,639.36	0.00	15,639.36	0.00
8271	A00100000	0103010102011501 01	1413		Aportaciones al fondo del sistema solidario de reparto	0.00	0.00	11,632.61	0.00	11,632.61	0.00
8271	A00100000	0103010102011501 01	1414		Aportaciones del Sistema de Capitalización Individual	0.00	0.00	2,873.05	0.00	2,873.05	0.00
8271	A00100000	0103010102011501 01	1415		Aportaciones para financiar los gastos generales de administración del ISSEMYM	0.00	0.00	1,358.90	0.00	1,358.90	0.00
8271	A00100000	0103010102011501 01	1416		Aportaciones para riesgo de trabajo	0.00	0.00	6,406.10	0.00	6,406.10	0.00
8271	A00100000	0103010102011501 01	1712		Estímulos por puntualidad y asistencia	0.00	0.00	85,311.00	0.00	85,311.00	0.00
8271	A00100000	0103010102011501 01	2611		Combustibles, lubricantes y aditivos	0.00	0.00	24,398.04	0.00	24,398.04	0.00
8271	A00100000	0103010102012501 02			Audiencia pública y consulta popular	0.00	0.00	67,291.02	0.00	67,291.02	0.00
8271	A00100000	0103010102012501 02	1412		Aportaciones de servicio de salud	0.00	0.00	27,726.00	0.00	27,726.00	0.00
8271	A00100000	0103010102012501 02	1413		Aportaciones al fondo del sistema solidario de reparto	0.00	0.00	20,572.70	0.00	20,572.70	0.00
8271	A00100000	0103010102012501 02	1414		Aportaciones del Sistema de Capitalización Individual	0.00	0.00	5,129.32	0.00	5,129.32	0.00
8271	A00100000	0103010102012501 02	1415		Aportaciones para financiar los gastos generales de administración del ISSEMYM	0.00	0.00	2,426.06	0.00	2,426.06	0.00
8271	A00100000	0103010102012501 02	1416		Aportaciones para riesgo de trabajo	0.00	0.00	11,436.94	0.00	11,436.94	0.00
8271	A00101000				PRESIDENCIA Secretaría Técnica	0.00	0.00	3,319,968.40	0.00	3,319,968.40	0.00
8271	A00101000	0105020501071101 01			Planeación y evaluación para el desarrollo municipal	0.00	0.00	28,421.70	0.00	28,421.70	0.00
8271	A00101000	0105020501071101 01	3331		Servicios informáticos	0.00	0.00	28,421.70	0.00	28,421.70	0.00
8271	A00101000	0105020501071501 01			Planeación y evaluación para el desarrollo municipal	0.00	0.00	3,082,182.47	0.00	3,082,182.47	0.00
8271	A00101000	0105020501071501 01	1131		Sueldo base	0.00	0.00	1,447,470.42	0.00	1,447,470.42	0.00
8271	a00101000	0105020501071501 01	1311		Prima por años de servicio	0.00	0.00	9,900.00	0.00	9,900.00	0.00
8271	A00101000	0105020501071501 01	1321		Prima vacacional	0.00	0.00	166,253.08	0.00	166,253.08	0.00
8271	A00101000	0105020501071501 01	1322		Aguinaldo	0.00	0.00	200,773.41	0.00	200,773.41	0.00
8271	A00101000	0105020501071501 01	1344		Compensación por retabulación	0.00	0.00	717,290.25	0.00	717,290.25	0.00
8271	A00101000	0105020501071501 01	1345		Gratificación	0.00	0.00	302,751.77	0.00	302,751.77	0.00
8271	A00101000	0105020501071501 01	1346		Gratificación por convenio	0.00	0.00	2,750.00	0.00	2,750.00	0.00
8271	A00101000	0105020501071501 01	1412		Aportaciones de servicio de salud	0.00	0.00	70,124.23	0.00	70,124.23	0.00

Tenancingo
Estado de México
2022-2024

Cuenta Pública 2022
Balanza de Comprobacion Detallada
(Cifras en Pesos)

MUNICIPIO TENANCINGO 0058 **DEL 1 DE ENERO AL 31 DE DICIEMBRE DE 2022**

Cuenta (3)					Nombre de la Cuenta	Saldo Inicial (6)		Movimientos del Ejercicio (6)		Saldo Final (7)	
Cta	Scta	Sscta	Ssscta	Sssscta		Debe	Haber	Debe	Haber	Debe	Haber
8271	A00101000	0105020501071501O1	1413		Aportaciones al fondo del sistema solidario de reparto	0.00	0.00	52,117.69	0.00	52,117.69	0.00
8271	A00101000	0105020501071501O1	1414		Aportaciones del Sistema de Capitalización Individual	0.00	0.00	10,505.24	0.00	10,505.24	0.00
8271	A00101000	0105020501071501O1	1415		Aportaciones para financiar los gastos generales de administración del ISSEMYM	0.00	0.00	6,106.90	0.00	6,106.90	0.00
8271	A00101000	0105020501071501O1	1416		Aportaciones para riesgo de trabajo	0.00	0.00	28,789.48	0.00	28,789.48	0.00
8271	a00101000	0105020501071501O1	1595		Despensa	0.00	0.00	5,350.00	0.00	5,350.00	0.00
8271	A00101000	0105020501071501O1	1712		Estímulos por puntualidad y asistencia	0.00	0.00	62,000.00	0.00	62,000.00	0.00
8271	A00101000	0105020501072501O2			Planeación y evaluación para el desarrollo municipal	0.00	0.00	209,364.23	0.00	209,364.23	0.00
8271	A00101000	0105020501072501O2	1412		Aportaciones de servicio de salud	0.00	0.00	87,500.11	0.00	87,500.11	0.00
8271	A00101000	0105020501072501O2	1413		Aportaciones al fondo del sistema solidario de reparto	0.00	0.00	64,925.02	0.00	64,925.02	0.00
8271	A00101000	0105020501072501O2	1414		Aportaciones del Sistema de Capitalización Individual	0.00	0.00	13,188.96	0.00	13,188.96	0.00
8271	A00101000	0105020501072501O2	1415		Aportaciones para financiar los gastos generales de administración del ISSEMYM	0.00	0.00	7,656.34	0.00	7,656.34	0.00
8271	A00101000	0105020501072501O2	1416		Aportaciones para riesgo de trabajo	0.00	0.00	36,093.80	0.00	36,093.80	0.00
8271	A00102000				PRESIDENCIA Derechos Humanos	0.00	0.00	554,263.18	0.00	554,263.18	0.00
8271	A00102000	0102040101011101O1			Investigación, capacitación, promoción y divulgación de los derechos humanos	0.00	0.00	158,305.20	0.00	158,305.20	0.00
8271	A00102000	0102040101011101O1	3612		Publicaciones oficiales y de información en general para difusión	0.00	0.00	158,305.20	0.00	158,305.20	0.00
8271	A00102000	0102040101011501O1			Investigación, capacitación, promoción y divulgación de los derechos humanos	0.00	0.00	374,289.40	0.00	374,289.40	0.00
8271	A00102000	0102040101011501O1	1131		Sueldo base	0.00	0.00	140,374.80	0.00	140,374.80	0.00
8271	A00102000	0102040101011501O1	1321		Prima vacacional	0.00	0.00	18,701.23	0.00	18,701.23	0.00
8271	A00102000	0102040101011501O1	1322		Aguinaldo	0.00	0.00	7,065.61	0.00	7,065.61	0.00
8271	A00102000	0102040101011501O1	1344		Compensación por retabulación	0.00	0.00	182,437.68	0.00	182,437.68	0.00
8271	A00102000	0102040101011501O1	1412		Aportaciones de servicio de salud	0.00	0.00	5,157.91	0.00	5,157.91	0.00
8271	A00102000	0102040101011501O1	1413		Aportaciones al fondo del sistema solidario de reparto	0.00	0.00	3,839.69	0.00	3,839.69	0.00
8271	A00102000	0102040101011501O1	1414		Aportaciones del Sistema de Capitalización Individual	0.00	0.00	945.24	0.00	945.24	0.00
8271	A00102000	0102040101011501O1	1415		Aportaciones para financiar los gastos generales de administración del ISSEMYM	0.00	0.00	447.06	0.00	447.06	0.00
8271	A00102000	0102040101011501O1	1416		Aportaciones para riesgo de trabajo	0.00	0.00	2,107.62	0.00	2,107.62	0.00
8271	A00102000	0102040101011501O1	1712		Estímulos por puntualidad y asistencia	0.00	0.00	13,212.56	0.00	13,212.56	0.00
8271	A00102000	0102040101012501O2			Investigación, capacitación, promoción y divulgación de los derechos humanos	0.00	0.00	21,668.58	0.00	21,668.58	0.00
8271	A00102000	0102040101012501O2	1412		Aportaciones de servicio de salud	0.00	0.00	8,928.14	0.00	8,928.14	0.00
8271	A00102000	0102040101012501O2	1413		Aportaciones al fondo del sistema solidario de reparto	0.00	0.00	6,624.68	0.00	6,624.68	0.00
8271	A00102000	0102040101012501O2	1414		Aportaciones del Sistema de Capitalización Individual	0.00	0.00	1,651.72	0.00	1,651.72	0.00
8271	A00102000	0102040101012501O2	1415		Aportaciones para financiar los gastos generales de administración del ISSEMYM	0.00	0.00	781.18	0.00	781.18	0.00
8271	A00102000	0102040101012501O2	1416		Aportaciones para riesgo de trabajo	0.00	0.00	3,682.86	0.00	3,682.86	0.00
8271	A00103000				PRESIDENCIA Comunicación Social	0.00	0.00	4,766,014.18	0.00	4,766,014.18	0.00
8271	A00103000	0108030101031101O1			Difusión y comunicación institucional	0.00	0.00	1,256,165.08	0.00	1,256,165.08	0.00
8271	A00103000	0108030101031101O1	3611		Gastos de publicidad y propaganda	0.00	0.00	1,256,165.08	0.00	1,256,165.08	0.00
8271	A00103000	0108030101031501O1			Difusión y comunicación institucional	0.00	0.00	3,278,780.92	0.00	3,278,780.92	0.00
8271	A00103000	0108030101031501O1	1131		Sueldo base	0.00	0.00	1,539,210.36	0.00	1,539,210.36	0.00
8271	A00103000	0108030101031501O1	1321		Prima vacacional	0.00	0.00	192,916.38	0.00	192,916.38	0.00
8271	A00103000	0108030101031501O1	1322		Aguinaldo	0.00	0.00	160,854.49	0.00	160,854.49	0.00
8271	A00103000	0108030101031501O1	1344		Compensación por retabulación	0.00	0.00	848,628.80	0.00	848,628.80	0.00
8271	A00103000	0108030101031501O1	1345		Gratificación	0.00	0.00	98,808.78	0.00	98,808.78	0.00
8271	A00103000	0108030101031501O1	1412		Aportaciones de servicio de salud	0.00	0.00	63,287.14	0.00	63,287.14	0.00
8271	A00103000	0108030101031501O1	1413		Aportaciones al fondo del sistema solidario de reparto	0.00	0.00	47,037.01	0.00	47,037.01	0.00
8271	A00103000	0108030101031501O1	1414		Aportaciones del Sistema de Capitalización Individual	0.00	0.00	11,598.26	0.00	11,598.26	0.00
8271	A00103000	0108030101031501O1	1415		Aportaciones para financiar los gastos generales de administración del ISSEMYM	0.00	0.00	5,511.20	0.00	5,511.20	0.00
8271	A00103000	0108030101031501O1	1416		Aportaciones para riesgo de trabajo	0.00	0.00	25,981.17	0.00	25,981.17	0.00
8271	A00103000	0108030101031501O1	3822		Espectáculos cívicos y culturales	0.00	0.00	285,147.33	0.00	285,147.33	0.00
8271	A00103000	0108030101032502O2			Difusión y comunicación institucional	0.00	0.00	231,068.18	0.00	231,068.18	0.00
8271	A00103000	0108030101032502O2	1412		Aportaciones de servicio de salud	0.00	0.00	95,207.38	0.00	95,207.38	0.00
8271	A00103000	0108030101032502O2	1413		Aportaciones al fondo del sistema solidario de reparto	0.00	0.00	70,643.63	0.00	70,643.63	0.00
8271	A00103000	0108030101032502O2	1414		Aportaciones del Sistema de Capitalización Individual	0.00	0.00	17,613.31	0.00	17,613.31	0.00
8271	A00103000	0108030101032502O2	1415		Aportaciones para financiar los gastos generales de administración del ISSEMYM	0.00	0.00	8,330.74	0.00	8,330.74	0.00
8271	A00103000	0108030101032502O2	1416		Aportaciones para riesgo de trabajo	0.00	0.00	39,273.12	0.00	39,273.12	0.00
8271	A00122000				PRESIDENCIA Unidad de Transparencia	0.00	0.00	86,614.30	0.00	86,614.30	0.00
8271	A00122000	0108040101011501O1			Vinculación ciudadana con la administración pública	0.00	0.00	81,980.68	0.00	81,980.68	0.00
8271	A00122000	0108040101011501O1	1131		Sueldo base	0.00	0.00	38,184.00	0.00	38,184.00	0.00
8271	A00122000	0108040101011501O1	1344		Compensación por retabulación	0.00	0.00	31,028.00	0.00	31,028.00	0.00

Tenancingo
Estado de México
2022-2024

Cuenta Pública 2022
Balanza de Comprobacion Detallada
(Cifras en Pesos)

MUNICIPIO TENANCINGO 0058 **DEL 1 DE ENERO AL 31 DE DICIEMBRE DE 2022**

Cuenta (3)					Nombre de la Cuenta	Saldo Inicial (5)		Movimientos del Ejercicio (6)		Saldo Final (7)	
Cta	Scta	Sscta	Ssscta	Sssscta		Debe	Haber	Debe	Haber	Debe	Haber
8271	A00122000	0108040101010150101	1412		Aportaciones de servicio de salud	0.00	0.00	1,957.73	0.00	1,957.73	0.00
8271	A00122000	0108040101010150101	1413		Aportaciones al fondo del sistema solidario de reparto	0.00	0.00	1,465.15	0.00	1,465.15	0.00
8271	A00122000	0108040101010150101	1414		Aportaciones del Sistema de Capitalización Individual	0.00	0.00	353.20	0.00	353.20	0.00
8271	A00122000	0108040101010150101	1415		Aportaciones para financiar los gastos generales de administración del ISSEMYM	0.00	0.00	167.06	0.00	167.06	0.00
8271	A00122000	0108040101010150101	1416		Aportaciones para riesgo de trabajo	0.00	0.00	787.54	0.00	787.54	0.00
8271	A00122000	0108040101010150101	1712		Estímulos por puntualidad y asistencia	0.00	0.00	8,038.00	0.00	8,038.00	0.00
8271	A00122000	0108040101010250102			Vinculación ciudadana con la administración pública	0.00	0.00	4,633.62	0.00	4,633.62	0.00
8271	A00122000	0108040101010250102	1412		Aportaciones de servicio de salud	0.00	0.00	1,909.20	0.00	1,909.20	0.00
8271	A00122000	0108040101010250102	1413		Aportaciones al fondo del sistema solidario de reparto	0.00	0.00	1,416.62	0.00	1,416.62	0.00
8271	A00122000	0108040101010250102	1414		Aportaciones del Sistema de Capitalización Individual	0.00	0.00	353.20	0.00	353.20	0.00
8271	A00122000	0108040101010250102	1415		Aportaciones para financiar los gastos generales de administración del ISSEMYM	0.00	0.00	167.06	0.00	167.06	0.00
8271	A00122000	0108040101010250102	1416		Aportaciones para riesgo de trabajo	0.00	0.00	787.54	0.00	787.54	0.00
8271	A00137000				PRESIDENCIA Simplificación Administrativa	0.00	0.00	0.00	0.00	0.00	0.00
8271	A00152000				PRESIDENCIA Atención a la Mujer	0.00	0.00	838,862.33	0.00	838,862.33	0.00
8271	A00152000	0206080501011501O1			Coordinación Institucional para la igualdad de género	0.00	0.00	813,590.06	0.00	813,590.06	0.00
8271	A00152000	0206080501011501O1	1131		Sueldo base	0.00	0.00	182,046.01	0.00	182,046.01	0.00
8271	A00152000	0206080501011501O1	1321		Prima vacacional	0.00	0.00	18,535.55	0.00	18,535.55	0.00
8271	A00152000	0206080501011501O1	1322		Aguinaldo	0.00	0.00	19,551.12	0.00	19,551.12	0.00
8271	A00152000	0206080501011501O1	1344		Compensación por retabulación	0.00	0.00	48,135.08	0.00	48,135.08	0.00
8271	A00152000	0206080501011501O1	1345		Gratificación	0.00	0.00	511,483.19	0.00	511,483.19	0.00
8271	A00152000	0206080501011501O1	1412		Aportaciones de servicio de salud	0.00	0.00	14,633.43	0.00	14,633.43	0.00
8271	A00152000	0206080501011501O1	1413		Aportaciones al fondo del sistema solidario de reparto	0.00	0.00	10,035.87	0.00	10,035.87	0.00
8271	A00152000	0206080501011501O1	1414		Aportaciones del Sistema de Capitalización Individual	0.00	0.00	2,476.44	0.00	2,476.44	0.00
8271	A00152000	0206080501011501O1	1415		Aportaciones para financiar los gastos generales de administración del ISSEMYM	0.00	0.00	1,171.20	0.00	1,171.20	0.00
8271	A00152000	0206080501011501O1	1416		Aportaciones para riesgo de trabajo	0.00	0.00	5,522.17	0.00	5,522.17	0.00
8271	A00152000	0206080501012501O2			Coordinación Institucional para la igualdad de género	0.00	0.00	25,272.27	0.00	25,272.27	0.00
8271	A00152000	0206080501012501O2	1412		Aportaciones de servicio de salud	0.00	0.00	10,412.98	0.00	10,412.98	0.00
8271	A00152000	0206080501012501O2	1413		Aportaciones al fondo del sistema solidario de reparto	0.00	0.00	7,726.45	0.00	7,726.45	0.00
8271	A00152000	0206080501012501O2	1414		Aportaciones del Sistema de Capitalización Individual	0.00	0.00	1,926.42	0.00	1,926.42	0.00
8271	A00152000	0206080501012501O2	1415		Aportaciones para financiar los gastos generales de administración del ISSEMYM	0.00	0.00	911.07	0.00	911.07	0.00
8271	A00152000	0206080501012501O2	1416		Aportaciones para riesgo de trabajo	0.00	0.00	4,295.35	0.00	4,295.35	0.00
8271	A00A00000				PRESIDENCIA Presidencia	0.00	0.00	16,622,896.66	0.00	16,622,896.66	0.00
8271	A00A00000	0103010101011101O1			Relaciones públicas	0.00	0.00	1,431,622.83	0.00	1,431,622.83	0.00
8271	A00A00000	0103010101011101O1	2911		Refacciones, accesorios y herramientas	0.00	0.00	840.00	0.00	840.00	0.00
8271	A00A00000	0103010101011101O1	3611		Gastos de publicidad y propaganda	0.00	0.00	244,044.19	0.00	244,044.19	0.00
8271	A00A00000	0103010101011101O1	3822		Espectáculos cívicos y culturales	0.00	0.00	1,153,302.50	0.00	1,153,302.50	0.00
8271	A00A00000	0103010101011101O1	3841		Exposiciones y ferias	0.00	0.00	33,436.14	0.00	33,436.14	0.00
8271	A00A00000	0103010101011501O1			Relaciones públicas	0.00	0.00	13,423,137.48	0.00	13,423,137.48	0.00
8271	A00A00000	0103010101011501O1	1111		Dietas	0.00	0.00	947,329.92	0.00	947,329.92	0.00
8271	A00A00000	0103010101011501O1	1131		Sueldo base	0.00	0.00	3,326,687.91	0.00	3,326,687.91	0.00
8271	A00A00000	0103010101011501O1	1311		Prima por años de servicio	0.00	0.00	54,010.00	0.00	54,010.00	0.00
8271	A00A00000	0103010101011501O1	1321		Prima vacacional	0.00	0.00	515,365.91	0.00	515,365.91	0.00
8271	A00A00000	0103010101011501O1	1322		Aguinaldo	0.00	0.00	505,716.04	0.00	505,716.04	0.00
8271	A00A00000	0103010101011501O1	1344		Compensación por retabulación	0.00	0.00	3,158,245.96	0.00	3,158,245.96	0.00
8271	A00A00000	0103010101011501O1	1345		Gratificación	0.00	0.00	3,763,598.60	0.00	3,763,598.60	0.00
8271	A00A00000	0103010101011501O1	1346		Gratificación por convenio	0.00	0.00	12,250.00	0.00	12,250.00	0.00
8271	A00A00000	0103010101011501O1	1412		Aportaciones de servicio de salud	0.00	0.00	198,499.23	0.00	198,499.23	0.00
8271	A00A00000	0103010101011501O1	1413		Aportaciones al fondo del sistema solidario de reparto	0.00	0.00	154,392.48	0.00	154,392.48	0.00
8271	A00A00000	0103010101011501O1	1414		Aportaciones del Sistema de Capitalización Individual	0.00	0.00	40,227.83	0.00	40,227.83	0.00
8271	A00A00000	0103010101011501O1	1415		Aportaciones para financiar los gastos generales de administración del ISSEMYM	0.00	0.00	17,026.99	0.00	17,026.99	0.00
8271	A00A00000	0103010101011501O1	1416		Aportaciones para riesgo de trabajo	0.00	0.00	77,894.71	0.00	77,894.71	0.00
8271	A00A00000	0103010101011501O1	1546		Otros gastos derivados de convenio	0.00	0.00	270,208.00	0.00	270,208.00	0.00
8271	A00A00000	0103010101011501O1	1595		Despensa	0.00	0.00	29,650.00	0.00	29,650.00	0.00
8271	A00A00000	0103010101011501O1	1712		Estímulos por puntualidad y asistencia	0.00	0.00	195,637.00	0.00	195,637.00	0.00
8271	A00A00000	0103010101011501O1	2211		Productos alimenticios para personas	0.00	0.00	30,988.04	0.00	30,988.04	0.00
8271	A00A00000	0103010101011501O1	2611		Combustibles, lubricantes y aditivos	0.00	0.00	125,408.86	0.00	125,408.86	0.00
8271	A00A00000	0103010101011601O1			Relaciones públicas	0.00	0.00	1,149,757.46	0.00	1,149,757.46	0.00

Tenancingo
Estado de México
2022-2024

Cuenta Pública 2022
Balanza de Comprobacion Detallada
(Cifras en Pesos)

MUNICIPIO TENANCINGO 0058 **DEL 1 DE ENERO AL 31 DE DICIEMBRE DE 2022**

Cuenta (3)					Nombre de la Cuenta	Saldo Inicial (5)		Movimientos del Ejercicio (6)		Saldo Final (7)	
Cta	Scta	Sscta	Ssscta	Sssscta		Debe	Haber	Debe	Haber	Debe	Haber
8271	A00A00000	0103010101101160101	3821		Gastos de ceremonias oficiales y de orden social	0.00	0.00	1,149,757.46	0.00	1,149,757.46	0.00
8271	A00A00000	0103010101101250102			Relaciones públicas	0.00	0.00	618,378.89	0.00	618,378.89	0.00
8271	A00A00000	0103010101101250102	1412		Aportaciones de servicio de salud	0.00	0.00	256,145.14	0.00	256,145.14	0.00
8271	A00A00000	0103010101101250102	1413		Aportaciones al fondo del sistema solidario de reparto	0.00	0.00	190,059.63	0.00	190,059.63	0.00
8271	A00A00000	0103010101101250102	1414		Aportaciones del Sistema de Capitalización Individual	0.00	0.00	44,101.68	0.00	44,101.68	0.00
8271	A00A00000	0103010101101250102	1415		Aportaciones para financiar los gastos generales de administración del ISSEMYM	0.00	0.00	22,412.68	0.00	22,412.68	0.00
8271	A00A00000	0103010101101250102	1416		Aportaciones para riesgo de trabajo	0.00	0.00	105,659.76	0.00	105,659.76	0.00
8271	B00B00000				SINDICATURAS Sindicatura	0.00	0.00	3,632,866.94	0.00	3,632,866.94	0.00
8271	B00B00000	0103040101101150101			Fiscalización, control y evaluación interna de la gestión pública	0.00	0.00	3,583,841.86	0.00	3,583,841.86	0.00
8271	B00B00000	0103040101101150101	1111		Dietas	0.00	0.00	805,231.92	0.00	805,231.92	0.00
8271	B00B00000	0103040101101150101	1131		Sueldo base	0.00	0.00	963,073.27	0.00	963,073.27	0.00
8271	B00B00000	0103040101101150101	1311		Prima por años de servicio	0.00	0.00	15,840.00	0.00	15,840.00	0.00
8271	B00B00000	0103040101101150101	1321		Prima vacacional	0.00	0.00	219,161.88	0.00	219,161.88	0.00
8271	B00B00000	0103040101101150101	1322		Aguinaldo	0.00	0.00	230,636.10	0.00	230,636.10	0.00
8271	B00B00000	0103040101101150101	1344		Compensación por retabulación	0.00	0.00	813,248.20	0.00	813,248.20	0.00
8271	B00B00000	0103040101101150101	1345		Gratificación	0.00	0.00	349,807.73	0.00	349,807.73	0.00
8271	B00B00000	0103040101101150101	1346		Gratificación por convenio	0.00	0.00	3,000.00	0.00	3,000.00	0.00
8271	B00B00000	0103040101101150101	1412		Aportaciones de servicio de salud	0.00	0.00	74,439.68	0.00	74,439.68	0.00
8271	B00B00000	0103040101101150101	1413		Aportaciones al fondo del sistema solidario de reparto	0.00	0.00	55,314.60	0.00	55,314.60	0.00
8271	B00B00000	0103040101101150101	1414		Aportaciones del Sistema de Capitalización Individual	0.00	0.00	10,174.52	0.00	10,174.52	0.00
8271	B00B00000	0103040101101150101	1415		Aportaciones para financiar los gastos generales de administración del ISSEMYM	0.00	0.00	6,486.20	0.00	6,486.20	0.00
8271	B00B00000	0103040101101150101	1416		Aportaciones para riesgo de trabajo	0.00	0.00	30,577.76	0.00	30,577.76	0.00
8271	B00B00000	0103040101101150101	1595		Despensa	0.00	0.00	6,850.00	0.00	6,850.00	0.00
8271	B00B00000	0103040101101250102			Fiscalización, control y evaluación interna de la gestión pública	0.00	0.00	249,025.08	0.00	249,025.08	0.00
8271	B00B00000	0103040101101250102	1412		Aportaciones de servicio de salud	0.00	0.00	104,631.53	0.00	104,631.53	0.00
8271	B00B00000	0103040101101250102	1413		Aportaciones al fondo del sistema solidario de reparto	0.00	0.00	77,636.54	0.00	77,636.54	0.00
8271	B00B00000	0103040101101250102	1414		Aportaciones del Sistema de Capitalización Individual	0.00	0.00	14,441.32	0.00	14,441.32	0.00
8271	B00B00000	0103040101101250102	1415		Aportaciones para financiar los gastos generales de administración del ISSEMYM	0.00	0.00	9,155.27	0.00	9,155.27	0.00
8271	B00B00000	0103040101101250102	1416		Aportaciones para riesgo de trabajo	0.00	0.00	43,160.42	0.00	43,160.42	0.00
8271	C00C01000				REGIDURIAS Regiduria No.1	0.00	0.00	3,305,378.49	0.00	3,305,378.49	0.00
8271	C00C01000	0103090201101150101			Revision y emision de la reglamentacion municipal	0.00	0.00	3,123,289.07	0.00	3,123,289.07	0.00
8271	C00C01000	0103090201101150101	1111		Dietas	0.00	0.00	710,500.08	0.00	710,500.08	0.00
8271	C00C01000	0103090201101150101	1131		Sueldo base	0.00	0.00	633,742.01	0.00	633,742.01	0.00
8271	C00C01000	0103090201101150101	1321		Prima vacacional	0.00	0.00	157,622.95	0.00	157,622.95	0.00
8271	C00C01000	0103090201101150101	1322		Aguinaldo	0.00	0.00	150,327.95	0.00	150,327.95	0.00
8271	C00C01000	0103090201101150101	1344		Compensación por retabulación	0.00	0.00	868,052.22	0.00	868,052.22	0.00
8271	C00C01000	0103090201101150101	1345		Gratificación	0.00	0.00	432,952.12	0.00	432,952.12	0.00
8271	C00C01000	0103090201101150101	1412		Aportaciones de servicio de salud	0.00	0.00	58,696.59	0.00	58,696.59	0.00
8271	C00C01000	0103090201101150101	1413		Aportaciones al fondo del sistema solidario de reparto	0.00	0.00	43,613.79	0.00	43,613.79	0.00
8271	C00C01000	0103090201101150101	1414		Aportaciones del Sistema de Capitalización Individual	0.00	0.00	10,231.08	0.00	10,231.08	0.00
8271	C00C01000	0103090201101150101	1415		Aportaciones para financiar los gastos generales de administración del ISSEMYM	0.00	0.00	5,115.24	0.00	5,115.24	0.00
8271	C00C01000	0103090201101150101	1416		Aportaciones para riesgo de trabajo	0.00	0.00	24,115.04	0.00	24,115.04	0.00
8271	C00C01000	0103090201101150101	1712		Estímulos por puntualidad y asistencia	0.00	0.00	28,320.00	0.00	28,320.00	0.00
8271	C00C01000	0103090201101250102			Revision y emision de la reglamentacion municipal	0.00	0.00	182,089.42	0.00	182,089.42	0.00
8271	C00C01000	0103090201101250102	1412		Aportaciones de servicio de salud	0.00	0.00	75,295.39	0.00	75,295.39	0.00
8271	C00C01000	0103090201101250102	1413		Aportaciones al fondo del sistema solidario de reparto	0.00	0.00	55,869.16	0.00	55,869.16	0.00
8271	C00C01000	0103090201101250102	1414		Aportaciones del Sistema de Capitalización Individual	0.00	0.00	13,277.24	0.00	13,277.24	0.00
8271	C00C01000	0103090201101250102	1415		Aportaciones para financiar los gastos generales de administración del ISSEMYM	0.00	0.00	6,588.32	0.00	6,588.32	0.00
8271	C00C01000	0103090201101250102	1416		Aportaciones para riesgo de trabajo	0.00	0.00	31,059.31	0.00	31,059.31	0.00
8271	C00C02000				REGIDURIAS Regiduria No.2	0.00	0.00	3,396,771.18	0.00	3,396,771.18	0.00
8271	C00C02000	0103090201101150101			Revision y emision de la reglamentacion municipal	0.00	0.00	3,149,844.81	0.00	3,149,844.81	0.00
8271	C00C02000	0103090201101150101	1111		Dietas	0.00	0.00	710,500.08	0.00	710,500.08	0.00
8271	C00C02000	0103090201101150101	1131		Sueldo base	0.00	0.00	996,508.60	0.00	996,508.60	0.00
8271	C00C02000	0103090201101150101	1311		Prima por años de servicio	0.00	0.00	15,840.00	0.00	15,840.00	0.00
8271	C00C02000	0103090201101150101	1321		Prima vacacional	0.00	0.00	214,864.47	0.00	214,864.47	0.00
8271	C00C02000	0103090201101150101	1322		Aguinaldo	0.00	0.00	215,712.90	0.00	215,712.90	0.00
8271	C00C02000	0103090201101150101	1344		Compensación por retabulación	0.00	0.00	762,702.10	0.00	762,702.10	0.00

Tenancingo
Estado de México
2022-2024

Cuenta Pública 2022
Balanza de Comprobacion Detallada
(Cifras en Pesos)

MUNICIPIO TENANCINGO 0058 **DEL 1 DE ENERO AL 31 DE DICIEMBRE DE 2022**

Cuenta (3)					Nombre de la Cuenta	Saldo Inicial (6)		Movimientos del Ejercicio (6)		Saldo Final (7)	
Cta	Scta	Sscta	Ssscta	Sssscta		Debe	Haber	Debe	Haber	Debe	Haber
8271	C00C02000	0103090201011501O1	1345		Gratificación	0.00	0.00	41,877.12	0.00	41,877.12	0.00
8271	C00C02000	0103090201011501O1	1346		Gratificación por convenio	0.00	0.00	3,000.00	0.00	3,000.00	0.00
8271	C00C02000	0103090201011501O1	1412		Aportaciones de servicio de salud	0.00	0.00	75,056.16	0.00	75,056.16	0.00
8271	C00C02000	0103090201011501O1	1413		Aportaciones al fondo del sistema solidario de reparto	0.00	0.00	55,795.40	0.00	55,795.40	0.00
8271	C00C02000	0103090201011501O1	1414		Aportaciones del Sistema de Capitalización Individual	0.00	0.00	13,810.86	0.00	13,810.86	0.00
8271	C00C02000	0103090201011501O1	1415		Aportaciones para financiar los gastos generales de administración del ISSEMYM	0.00	0.00	6,532.28	0.00	6,532.28	0.00
8271	C00C02000	0103090201011501O1	1416		Aportaciones para riesgo de trabajo	0.00	0.00	30,794.84	0.00	30,794.84	0.00
8271	C00C02000	0103090201011501O1	1595		Despensa	0.00	0.00	6,850.00	0.00	6,850.00	0.00
8271	C00C02000	0103090201012501O2			Revision y emision de la reglamentacion municipal	0.00	0.00	246,926.37	0.00	246,926.37	0.00
8271	C00C02000	0103090201012501O2	1412		Aportaciones de servicio de salud	0.00	0.00	101,741.45	0.00	101,741.45	0.00
8271	C00C02000	0103090201012501O2	1413		Aportaciones al fondo del sistema solidario de reparto	0.00	0.00	75,492.05	0.00	75,492.05	0.00
8271	C00C02000	0103090201012501O2	1414		Aportaciones del Sistema de Capitalización Individual	0.00	0.00	18,822.02	0.00	18,822.02	0.00
8271	C00C02000	0103090201012501O2	1415		Aportaciones para financiar los gastos generales de administración del ISSEMYM	0.00	0.00	8,902.50	0.00	8,902.50	0.00
8271	C00C02000	0103090201012501O2	1416		Aportaciones para riesgo de trabajo	0.00	0.00	41,968.35	0.00	41,968.35	0.00
8271	C00C03000				REGIDURIAS Regiduria No.3	0.00	0.00	2,580,375.89	0.00	2,580,375.89	0.00
8271	C00C03000	0103090201011501O1			Revision y emision de la reglamentacion municipal	0.00	0.00	2,457,257.71	0.00	2,457,257.71	0.00
8271	C00C03000	0103090201011501O1	1111		Dietas	0.00	0.00	710,500.08	0.00	710,500.08	0.00
8271	C00C03000	0103090201011501O1	1131		Sueldo base	0.00	0.00	180,608.89	0.00	180,608.89	0.00
8271	C00C03000	0103090201011501O1	1311		Prima por años de servicio	0.00	0.00	12,980.00	0.00	12,980.00	0.00
8271	C00C03000	0103090201011501O1	1321		Prima vacacional	0.00	0.00	110,104.37	0.00	110,104.37	0.00
8271	C00C03000	0103090201011501O1	1322		Aguinaldo	0.00	0.00	112,835.87	0.00	112,835.87	0.00
8271	C00C03000	0103090201011501O1	1344		Compensación por retabulación	0.00	0.00	462,162.00	0.00	462,162.00	0.00
8271	C00C03000	0103090201011501O1	1345		Gratificación	0.00	0.00	765,838.52	0.00	765,838.52	0.00
8271	C00C03000	0103090201011501O1	1346		Gratificación por convenio	0.00	0.00	3,000.00	0.00	3,000.00	0.00
8271	C00C03000	0103090201011501O1	1412		Aportaciones de servicio de salud	0.00	0.00	39,528.15	0.00	39,528.15	0.00
8271	C00C03000	0103090201011501O1	1413		Aportaciones al fondo del sistema solidario de reparto	0.00	0.00	29,378.39	0.00	29,378.39	0.00
8271	C00C03000	0103090201011501O1	1414		Aportaciones del Sistema de Capitalización Individual	0.00	0.00	1,801.22	0.00	1,801.22	0.00
8271	C00C03000	0103090201011501O1	1415		Aportaciones para financiar los gastos generales de administración del ISSEMYM	0.00	0.00	3,442.28	0.00	3,442.28	0.00
8271	C00C03000	0103090201011501O1	1416		Aportaciones para riesgo de trabajo	0.00	0.00	16,227.94	0.00	16,227.94	0.00
8271	C00C03000	0103090201011501O1	1595		Despensa	0.00	0.00	6,850.00	0.00	6,850.00	0.00
8271	C00C03000	0103090201011501O1	1712		Estímulos por puntualidad y asistencia	0.00	0.00	2,000.00	0.00	2,000.00	0.00
8271	C00C03000	0103090201012501O2			Revision y emision de la reglamentacion municipal	0.00	0.00	123,118.18	0.00	123,118.18	0.00
8271	C00C03000	0103090201012501O2	1412		Aportaciones de servicio de salud	0.00	0.00	53,887.75	0.00	53,887.75	0.00
8271	C00C03000	0103090201012501O2	1413		Aportaciones al fondo del sistema solidario de reparto	0.00	0.00	39,984.77	0.00	39,984.77	0.00
8271	C00C03000	0103090201012501O2	1414		Aportaciones del Sistema de Capitalización Individual	0.00	0.00	2,301.76	0.00	2,301.76	0.00
8271	C00C03000	0103090201012501O2	1415		Aportaciones para financiar los gastos generales de administración del ISSEMYM	0.00	0.00	4,715.18	0.00	4,715.18	0.00
8271	C00C03000	0103090201012501O2	1416		Aportaciones para riesgo de trabajo	0.00	0.00	22,228.72	0.00	22,228.72	0.00
8271	C00C04000				REGIDURIAS Regiduria No.4	0.00	0.00	2,677,886.87	0.00	2,677,886.87	0.00
8271	C00C04000	0103090201011501O1			Revision y emision de la reglamentacion municipal	0.00	0.00	2,510,504.89	0.00	2,510,504.89	0.00
8271	C00C04000	0103090201011501O1	1111		Dietas	0.00	0.00	710,500.08	0.00	710,500.08	0.00
8271	C00C04000	0103090201011501O1	1131		Sueldo base	0.00	0.00	464,082.73	0.00	464,082.73	0.00
8271	C00C04000	0103090201011501O1	1321		Prima vacacional	0.00	0.00	146,443.64	0.00	146,443.64	0.00
8271	C00C04000	0103090201011501O1	1322		Aguinaldo	0.00	0.00	128,997.69	0.00	128,997.69	0.00
8271	C00C04000	0103090201011501O1	1344		Compensación por retabulación	0.00	0.00	821,311.31	0.00	821,311.31	0.00
8271	C00C04000	0103090201011501O1	1345		Gratificación	0.00	0.00	122,110.24	0.00	122,110.24	0.00
8271	C00C04000	0103090201011501O1	1412		Aportaciones de servicio de salud	0.00	0.00	48,265.61	0.00	48,265.61	0.00
8271	C00C04000	0103090201011501O1	1413		Aportaciones al fondo del sistema solidario de reparto	0.00	0.00	35,862.69	0.00	35,862.69	0.00
8271	C00C04000	0103090201011501O1	1414		Aportaciones del Sistema de Capitalización Individual	0.00	0.00	8,893.90	0.00	8,893.90	0.00
8271	C00C04000	0103090201011501O1	1415		Aportaciones para financiar los gastos generales de administración del ISSEMYM	0.00	0.00	4,206.39	0.00	4,206.39	0.00
8271	C00C04000	0103090201011501O1	1416		Aportaciones para riesgo de trabajo	0.00	0.00	19,830.61	0.00	19,830.61	0.00
8271	C00C04000	0103090201012501O2			Revision y emision de la reglamentacion municipal	0.00	0.00	167,381.98	0.00	167,381.98	0.00
8271	C00C04000	0103090201012501O2	1412		Aportaciones de servicio de salud	0.00	0.00	68,966.36	0.00	68,966.36	0.00
8271	C00C04000	0103090201012501O2	1413		Aportaciones al fondo del sistema solidario de reparto	0.00	0.00	51,173.28	0.00	51,173.28	0.00
8271	C00C04000	0103090201012501O2	1414		Aportaciones del Sistema de Capitalización Individual	0.00	0.00	12,759.10	0.00	12,759.10	0.00
8271	C00C04000	0103090201012501O2	1415		Aportaciones para financiar los gastos generales de administración del ISSEMYM	0.00	0.00	6,034.44	0.00	6,034.44	0.00
8271	C00C04000	0103090201012501O2	1416		Aportaciones para riesgo de trabajo	0.00	0.00	28,448.80	0.00	28,448.80	0.00
8271	C00C05000				REGIDURIAS Regiduria No.5	0.00	0.00	2,543,341.63	17,500.00	2,525,841.63	0.00

Tenancingo
Estado de México
2022-2024

Cuenta Pública 2022
Balanza de Comprobacion Detallada
(Cifras en Pesos)

MUNICIPIO TENANCINGO 0058 **DEL 1 DE ENERO AL 31 DE DICIEMBRE DE 2022**

Cuenta (3)					Nombre de la Cuenta	Saldo Inicial (5)		Movimientos del Ejercicio (6)		Saldo Final (7)	
Cta	Scta	Sscta	Ssscta	Sssscta		Debe	Haber	Debe	Haber	Debe	Haber
8271	C00C05000	0103090201011501O1			Revision y emision de la reglamentacion municipal	0.00	0.00	2,423,973.66	17,500.00	2,406,473.66	0.00
8271	C00C05000	0103090201011501O1	1111		Dietas	0.00	0.00	710,500.08	0.00	710,500.08	0.00
8271	C00C05000	0103090201011501O1	1131		Sueldo base	0.00	0.00	88,802.28	0.00	88,802.28	0.00
8271	C00C05000	0103090201011501O1	1321		Prima vacacional	0.00	0.00	99,062.61	0.00	99,062.61	0.00
8271	C00C05000	0103090201011501O1	1322		Aguinaldo	0.00	0.00	87,667.29	0.00	87,667.29	0.00
8271	C00C05000	0103090201011501O1	1344		Compensación por retabulación	0.00	0.00	520,565.84	0.00	520,565.84	0.00
8271	C00C05000	0103090201011501O1	1345		Gratificación	0.00	0.00	827,767.92	17,500.00	810,267.92	0.00
8271	C00C05000	0103090201011501O1	1412		Aportaciones de servicio de salud	0.00	0.00	36,953.63	0.00	36,953.63	0.00
8271	C00C05000	0103090201011501O1	1413		Aportaciones al fondo del sistema solidario de reparto	0.00	0.00	27,467.17	0.00	27,467.17	0.00
8271	C00C05000	0103090201011501O1	1414		Aportaciones del Sistema de Capitalización Individual	0.00	0.00	6,802.34	0.00	6,802.34	0.00
8271	C00C05000	0103090201011501O1	1415		Aportaciones para financiar los gastos generales de administración del ISSEMYM	0.00	0.00	3,217.32	0.00	3,217.32	0.00
8271	C00C05000	0103090201011501O1	1416		Aportaciones para riesgo de trabajo	0.00	0.00	15,167.18	0.00	15,167.18	0.00
8271	C00C05000	0103090201012501O2			Revision y emision de la reglamentacion municipal	0.00	0.00	119,367.97	0.00	119,367.97	0.00
8271	C00C05000	0103090201012501O2	1412		Aportaciones de servicio de salud	0.00	0.00	49,183.36	0.00	49,183.36	0.00
8271	C00C05000	0103090201012501O2	1413		Aportaciones al fondo del sistema solidario de reparto	0.00	0.00	36,494.01	0.00	36,494.01	0.00
8271	C00C05000	0103090201012501O2	1414		Aportaciones del Sistema de Capitalización Individual	0.00	0.00	9,098.96	0.00	9,098.96	0.00
8271	C00C05000	0103090201012501O2	1415		Aportaciones para financiar los gastos generales de administración del ISSEMYM	0.00	0.00	4,303.61	0.00	4,303.61	0.00
8271	C00C05000	0103090201012501O2	1416		Aportaciones para riesgo de trabajo	0.00	0.00	20,288.03	0.00	20,288.03	0.00
8271	C00C06000				REGIDURIAS Regiduria No.6	0.00	0.00	2,751,987.49	0.00	2,751,987.49	0.00
8271	C00C06000	0103090201011501O1			Revision y emision de la reglamentacion municipal	0.00	0.00	2,624,216.53	0.00	2,624,216.53	0.00
8271	C00C06000	0103090201011501O1	1111		Dietas	0.00	0.00	710,500.08	0.00	710,500.08	0.00
8271	C00C06000	0103090201011501O1	1131		Sueldo base	0.00	0.00	161,387.93	0.00	161,387.93	0.00
8271	C00C06000	0103090201011501O1	1321		Prima vacacional	0.00	0.00	112,100.06	0.00	112,100.06	0.00
8271	C00C06000	0103090201011501O1	1322		Aguinaldo	0.00	0.00	92,790.13	0.00	92,790.13	0.00
8271	C00C06000	0103090201011501O1	1344		Compensación por retabulación	0.00	0.00	568,596.26	0.00	568,596.26	0.00
8271	C00C06000	0103090201011501O1	1345		Gratificación	0.00	0.00	858,667.63	0.00	858,667.63	0.00
8271	C00C06000	0103090201011501O1	1412		Aportaciones de servicio de salud	0.00	0.00	35,131.29	0.00	35,131.29	0.00
8271	C00C06000	0103090201011501O1	1413		Aportaciones al fondo del sistema solidario de reparto	0.00	0.00	26,121.15	0.00	26,121.15	0.00
8271	C00C06000	0103090201011501O1	1414		Aportaciones del Sistema de Capitalización Individual	0.00	0.00	6,460.71	0.00	6,460.71	0.00
8271	C00C06000	0103090201011501O1	1415		Aportaciones para financiar los gastos generales de administración del ISSEMYM	0.00	0.00	3,055.74	0.00	3,055.74	0.00
8271	C00C06000	0103090201011501O1	1416		Aportaciones para riesgo de trabajo	0.00	0.00	14,405.55	0.00	14,405.55	0.00
8271	C00C06000	0103090201011501O1	1712		Estímulos por puntualidad y asistencia	0.00	0.00	35,000.00	0.00	35,000.00	0.00
8271	C00C06000	0103090201012501O2			Revision y emision de la reglamentacion municipal	0.00	0.00	127,770.96	0.00	127,770.96	0.00
8271	C00C06000	0103090201012501O2	1412		Aportaciones de servicio de salud	0.00	0.00	52,645.74	0.00	52,645.74	0.00
8271	C00C06000	0103090201012501O2	1413		Aportaciones al fondo del sistema solidario de reparto	0.00	0.00	39,062.98	0.00	39,062.98	0.00
8271	C00C06000	0103090201012501O2	1414		Aportaciones del Sistema de Capitalización Individual	0.00	0.00	9,739.42	0.00	9,739.42	0.00
8271	C00C06000	0103090201012501O2	1415		Aportaciones para financiar los gastos generales de administración del ISSEMYM	0.00	0.00	4,606.54	0.00	4,606.54	0.00
8271	C00C06000	0103090201012501O2	1416		Aportaciones para riesgo de trabajo	0.00	0.00	21,716.28	0.00	21,716.28	0.00
8271	C00C07000				REGIDURIAS Regiduria No.7	0.00	0.00	2,852,144.01	0.00	2,852,144.01	0.00
8271	C00C07000	0103090201011501O1			Revision y emision de la reglamentacion municipal	0.00	0.00	2,705,326.21	0.00	2,705,326.21	0.00
8271	C00C07000	0103090201011501O1	1111		Dietas	0.00	0.00	710,500.08	0.00	710,500.08	0.00
8271	C00C07000	0103090201011501O1	1131		Sueldo base	0.00	0.00	299,343.09	0.00	299,343.09	0.00
8271	C00C07000	0103090201011501O1	1311		Prima por años de servicio	0.00	0.00	15,840.00	0.00	15,840.00	0.00
8271	C00C07000	0103090201011501O1	1321		Prima vacacional	0.00	0.00	127,451.03	0.00	127,451.03	0.00
8271	C00C07000	0103090201011501O1	1322		Aguinaldo	0.00	0.00	142,730.56	0.00	142,730.56	0.00
8271	C00C07000	0103090201011501O1	1344		Compensación por retabulación	0.00	0.00	450,192.00	0.00	450,192.00	0.00
8271	C00C07000	0103090201011501O1	1345		Gratificación	0.00	0.00	839,910.93	0.00	839,910.93	0.00
8271	C00C07000	0103090201011501O1	1346		Gratificación por convenio	0.00	0.00	3,000.00	0.00	3,000.00	0.00
8271	C00C07000	0103090201011501O1	1412		Aportaciones de servicio de salud	0.00	0.00	43,510.78	0.00	43,510.78	0.00
8271	C00C07000	0103090201011501O1	1413		Aportaciones al fondo del sistema solidario de reparto	0.00	0.00	32,341.22	0.00	32,341.22	0.00
8271	C00C07000	0103090201011501O1	1414		Aportaciones del Sistema de Capitalización Individual	0.00	0.00	8,009.20	0.00	8,009.20	0.00
8271	C00C07000	0103090201011501O1	1415		Aportaciones para financiar los gastos generales de administración del ISSEMYM	0.00	0.00	3,788.94	0.00	3,788.94	0.00
8271	C00C07000	0103090201011501O1	1416		Aportaciones para riesgo de trabajo	0.00	0.00	17,858.38	0.00	17,858.38	0.00
8271	C00C07000	0103090201011501O1	1595		Despensa	0.00	0.00	6,850.00	0.00	6,850.00	0.00
8271	C00C07000	0103090201011501O1	1712		Estímulos por puntualidad y asistencia	0.00	0.00	4,000.00	0.00	4,000.00	0.00
8271	C00C07000	0103090201012501O2			Revision y emision de la reglamentacion municipal	0.00	0.00	146,817.80	0.00	146,817.80	0.00
8271	C00C07000	0103090201012501O2	1412		Aportaciones de servicio de salud	0.00	0.00	60,493.47	0.00	60,493.47	0.00

Tenancingo
Estado de México
2022 - 2024

Cuenta Pública 2022
Balanza de Comprobacion Detallada
(Cifras en Pesos)

MUNICIPIO TENANCINGO 0058 **DEL 1 DE ENERO AL 31 DE DICIEMBRE DE 2022**

Cuenta (3)					Nombre de la Cuenta	Saldo Inicial (6)		Movimientos del Ejercicio (6)		Saldo Final (7)	
Cta	Scta	Sscta	Ssscta	Sssscta		Debe	Haber	Debe	Haber	Debe	Haber
8271	C00C07000	010309020101250102	1413		Aportaciones al fondo del sistema solidario de reparto	0.00	0.00	44,886.16	0.00	44,886.16	0.00
8271	C00C07000	010309020101250102	1414		Aportaciones del Sistema de Capitalización Individual	0.00	0.00	11,191.32	0.00	11,191.32	0.00
8271	C00C07000	010309020101250102	1415		Aportaciones para financiar los gastos generales de administración del ISSEMYM	0.00	0.00	5,293.21	0.00	5,293.21	0.00
8271	C00C07000	010309020101250102	1416		Aportaciones para riesgo de trabajo	0.00	0.00	24,953.64	0.00	24,953.64	0.00
8271	D00109000				SECRETARIA DEL AYUNTAMIENTO Registro Civil	0.00	0.00	3,888,041.90	0.00	3,888,041.90	0.00
8271	D00109000	010801010301110101			Actualización del registro civil	0.00	0.00	328,370.00	0.00	328,370.00	0.00
8271	D00109000	010801010301110101	3362		Impresiones de documentos oficiales para la prestación de servicios públicos, identificación, formatos adminis	0.00	0.00	328,370.00	0.00	328,370.00	0.00
8271	D00109000	010801010301150101			Actualización del registro civil	0.00	0.00	3,280,349.63	0.00	3,280,349.63	0.00
8271	D00109000	010801010301150101	1131		Sueldo base	0.00	0.00	1,792,643.11	0.00	1,792,643.11	0.00
8271	D00109000	010801010301150101	1311		Prima por años de servicio	0.00	0.00	55,000.00	0.00	55,000.00	0.00
8271	D00109000	010801010301150101	1321		Prima vacacional	0.00	0.00	217,399.30	0.00	217,399.30	0.00
8271	D00109000	010801010301150101	1322		Aguinaldo	0.00	0.00	306,868.40	0.00	306,868.40	0.00
8271	D00109000	010801010301150101	1344		Compensación por retabulación	0.00	0.00	426,216.04	0.00	426,216.04	0.00
8271	D00109000	010801010301150101	1345		Gratificación	0.00	0.00	222,783.66	0.00	222,783.66	0.00
8271	D00109000	010801010301150101	1346		Gratificación por convenio	0.00	0.00	14,500.00	0.00	14,500.00	0.00
8271	D00109000	010801010301150101	1412		Aportaciones de servicio de salud	0.00	0.00	86,058.52	0.00	86,058.52	0.00
8271	D00109000	010801010301150101	1413		Aportaciones al fondo del sistema solidario de reparto	0.00	0.00	63,635.80	0.00	63,635.80	0.00
8271	D00109000	010801010301150101	1414		Aportaciones del Sistema de Capitalización Individual	0.00	0.00	12,719.50	0.00	12,719.50	0.00
8271	D00109000	010801010301150101	1415		Aportaciones para financiar los gastos generales de administración del ISSEMYM	0.00	0.00	7,459.40	0.00	7,459.40	0.00
8271	D00109000	010801010301150101	1416		Aportaciones para riesgo de trabajo	0.00	0.00	35,165.90	0.00	35,165.90	0.00
8271	D00109000	010801010301150101	1595		Despensa	0.00	0.00	31,000.00	0.00	31,000.00	0.00
8271	D00109000	010801010301150101	1712		Estímulos por puntualidad y asistencia	0.00	0.00	8,000.00	0.00	8,000.00	0.00
8271	D00109000	010801010301250102			Actualización del registro civil	0.00	0.00	279,322.27	0.00	279,322.27	0.00
8271	D00109000	010801010301250102	1412		Aportaciones de servicio de salud	0.00	0.00	116,832.47	0.00	116,832.47	0.00
8271	D00109000	010801010301250102	1413		Aportaciones al fondo del sistema solidario de reparto	0.00	0.00	86,689.63	0.00	86,689.63	0.00
8271	D00109000	010801010301250102	1414		Aportaciones del Sistema de Capitalización Individual	0.00	0.00	17,383.76	0.00	17,383.76	0.00
8271	D00109000	010801010301250102	1415		Aportaciones para financiar los gastos generales de administración del ISSEMYM	0.00	0.00	10,222.85	0.00	10,222.85	0.00
8271	D00109000	010801010301250102	1416		Aportaciones para riesgo de trabajo	0.00	0.00	48,193.56	0.00	48,193.56	0.00
8271	D00D00000				SECRETARIA DEL AYUNTAMIENTO SECRETARIA DE AYUNTAMIENTO	0.00	0.00	3,596,174.45	0.00	3,596,174.45	0.00
8271	D00D00000	010309020101110101			Revision y emision de la reglamentacion municipal	0.00	0.00	556,793.08	0.00	556,793.08	0.00
8271	D00D00000	010309020101110101	3331		Servicios informáticos	0.00	0.00	12,760.00	0.00	12,760.00	0.00
8271	D00D00000	010309020101110101	3363		Servicios de impresión de documentos oficiales	0.00	0.00	240,975.00	0.00	240,975.00	0.00
8271	D00D00000	010309020101110101	3391		Servicios profesionales	0.00	0.00	303,058.08	0.00	303,058.08	0.00
8271	D00D00000	010309020101150101			Revision y emision de la reglamentacion municipal	0.00	0.00	359.00	0.00	359.00	0.00
8271	D00D00000	010309020101150101	2111		Materiales y útiles de oficina	0.00	0.00	359.00	0.00	359.00	0.00
8271	D00D00000	010502060301150101			Control del patrimonio y normatividad	0.00	0.00	2,824,181.29	0.00	2,824,181.29	0.00
8271	D00D00000	010502060301150101	1131		Sueldo base	0.00	0.00	1,494,873.69	0.00	1,494,873.69	0.00
8271	D00D00000	010502060301150101	1311		Prima por años de servicio	0.00	0.00	15,290.00	0.00	15,290.00	0.00
8271	D00D00000	010502060301150101	1321		Prima vacacional	0.00	0.00	187,990.89	0.00	187,990.89	0.00
8271	D00D00000	010502060301150101	1322		Aguinaldo	0.00	0.00	185,782.59	0.00	185,782.59	0.00
8271	D00D00000	010502060301150101	1344		Compensación por retabulación	0.00	0.00	665,185.52	0.00	665,185.52	0.00
8271	D00D00000	010502060301150101	1345		Gratificación	0.00	0.00	32,166.72	0.00	32,166.72	0.00
8271	D00D00000	010502060301150101	1346		Gratificación por convenio	0.00	0.00	3,000.00	0.00	3,000.00	0.00
8271	D00D00000	010502060301150101	1412		Aportaciones de servicio de salud	0.00	0.00	64,744.30	0.00	64,744.30	0.00
8271	D00D00000	010502060301150101	1413		Aportaciones al fondo del sistema solidario de reparto	0.00	0.00	48,127.16	0.00	48,127.16	0.00
8271	D00D00000	010502060301150101	1414		Aportaciones del Sistema de Capitalización Individual	0.00	0.00	11,395.76	0.00	11,395.76	0.00
8271	D00D00000	010502060301150101	1415		Aportaciones para financiar los gastos generales de administración del ISSEMYM	0.00	0.00	5,644.66	0.00	5,644.66	0.00
8271	D00D00000	010502060301150101	1416		Aportaciones para riesgo de trabajo	0.00	0.00	26,568.00	0.00	26,568.00	0.00
8271	D00D00000	010502060301150101	1595		Despensa	0.00	0.00	6,850.00	0.00	6,850.00	0.00
8271	D00D00000	010502060301150101	1712		Estímulos por puntualidad y asistencia	0.00	0.00	76,562.00	0.00	76,562.00	0.00
8271	D00D00000	010502060301250102			Control del patrimonio y normatividad	0.00	0.00	214,841.08	0.00	214,841.08	0.00
8271	D00D00000	010502060301250102	1412		Aportaciones de servicio de salud	0.00	0.00	88,816.40	0.00	88,816.40	0.00
8271	D00D00000	010502060301250102	1413		Aportaciones al fondo del sistema solidario de reparto	0.00	0.00	65,901.71	0.00	65,901.71	0.00
8271	D00D00000	010502060301250102	1414		Aportaciones del Sistema de Capitalización Individual	0.00	0.00	15,714.64	0.00	15,714.64	0.00
8271	D00D00000	010502060301250102	1415		Aportaciones para financiar los gastos generales de administración del ISSEMYM	0.00	0.00	7,771.43	0.00	7,771.43	0.00
8271	D00D00000	010502060301250102	1416		Aportaciones para riesgo de trabajo	0.00	0.00	36,636.90	0.00	36,636.90	0.00

Tenancingo
Estado de México
2022 • 2024

Cuenta Pública 2022
Balanza de Comprobacion Detallada
(Cifras en Pesos)

MUNICIPIO TENANCINGO 0058 **DEL 1 DE ENERO AL 31 DE DICIEMBRE DE 2022**

Cuenta (3)					Nombre de la Cuenta	Saldo Inicial (5)		Movimientos del Ejercicio (6)		Saldo Final (7)	
Cta	Scta	Sscta	Ssscta	Sssscta		Debe	Haber	Debe	Haber	Debe	Haber
8271	E00120000				ADMINISTRACIÓN Administración y Desarrollo de Personal	0.00	0.00	15,039,073.01	0.00	15,039,073.01	0.00
8271	E00120000	0105020601011101 01			Administración de personal	0.00	0.00	7,136,463.97	0.00	7,136,463.97	0.00
8271	E00120000	0105020601011101 01	1131		Sueldo base	0.00	0.00	5,849,890.05	0.00	5,849,890.05	0.00
8271	E00120000	0105020601011101 01	2121		Material y útiles de imprenta y reproducción	0.00	0.00	31,149.95	0.00	31,149.95	0.00
8271	E00120000	0105020601011101 01	2181		Material para identificación y registro	0.00	0.00	35,683.97	0.00	35,683.97	0.00
8271	E00120000	0105020601011101 01	3341		Capacitación	0.00	0.00	36,540.00	0.00	36,540.00	0.00
8271	E00120000	0105020601011101 01	3591		Servicios de fumigación	0.00	0.00	1,183,200.00	0.00	1,183,200.00	0.00
8271	E00120000	0105020601011501 01			Administración de personal	0.00	0.00	7,043,320.99	0.00	7,043,320.99	0.00
8271	E00120000	0105020601011501 01	1311		Prima por años de servicio	0.00	0.00	117,920.00	0.00	117,920.00	0.00
8271	E00120000	0105020601011501 01	1321		Prima vacacional	0.00	0.00	720,755.44	0.00	720,755.44	0.00
8271	E00120000	0105020601011501 01	1322		Aguinaldo	0.00	0.00	762,592.57	0.00	762,592.57	0.00
8271	E00120000	0105020601011501 01	1344		Compensación por retabulación	0.00	0.00	2,485,113.05	0.00	2,485,113.05	0.00
8271	E00120000	0105020601011501 01	1345		Gratificación	0.00	0.00	1,945,737.80	0.00	1,945,737.80	0.00
8271	E00120000	0105020601011501 01	1346		Gratificación por convenio	0.00	0.00	36,050.00	0.00	36,050.00	0.00
8271	E00120000	0105020601011501 01	1412		Aportaciones de servicio de salud	0.00	0.00	274,312.45	0.00	274,312.45	0.00
8271	E00120000	0105020601011501 01	1413		Aportaciones al fondo del sistema solidario de reparto	0.00	0.00	206,367.32	0.00	206,367.32	0.00
8271	E00120000	0105020601011501 01	1414		Aportaciones del Sistema de Capitalización Individual	0.00	0.00	41,895.43	0.00	41,895.43	0.00
8271	E00120000	0105020601011501 01	1415		Aportaciones para financiar los gastos generales de administración del ISSEMYM	0.00	0.00	23,141.15	0.00	23,141.15	0.00
8271	E00120000	0105020601011501 01	1416		Aportaciones para riesgo de trabajo	0.00	0.00	111,623.30	0.00	111,623.30	0.00
8271	E00120000	0105020601011501 01	1595		Despensa	0.00	0.00	76,850.00	0.00	76,850.00	0.00
8271	E00120000	0105020601011501 01	1712		Estímulos por puntualidad y asistencia	0.00	0.00	201,672.42	0.00	201,672.42	0.00
8271	E00120000	0105020601011501 01	2141		Materiales y útiles para el procesamiento en equipos y bienes informáticos	0.00	0.00	39,290.06	0.00	39,290.06	0.00
8271	E00120000	0105020601012501 02			Administración de personal	0.00	0.00	859,288.05	0.00	859,288.05	0.00
8271	E00120000	0105020601012501 02	1412		Aportaciones de servicio de salud	0.00	0.00	357,932.72	0.00	357,932.72	0.00
8271	E00120000	0105020601012501 02	1413		Aportaciones al fondo del sistema solidario de reparto	0.00	0.00	265,586.21	0.00	265,586.21	0.00
8271	E00120000	0105020601012501 02	1414		Aportaciones del Sistema de Capitalización Individual	0.00	0.00	56,803.19	0.00	56,803.19	0.00
8271	E00120000	0105020601012501 02	1415		Aportaciones para financiar los gastos generales de administración del ISSEMYM	0.00	0.00	31,319.03	0.00	31,319.03	0.00
8271	E00120000	0105020601012501 02	1416		Aportaciones para riesgo de trabajo	0.00	0.00	147,646.90	0.00	147,646.90	0.00
8271	E00121000				ADMINISTRACIÓN Recursos Materiales	0.00	0.00	4,963,999.38	0.00	4,963,999.38	0.00
8271	E00121000	0105020602011101 01			Adquisiciones y servicios	0.00	0.00	3,536,043.49	0.00	3,536,043.49	0.00
8271	E00121000	0105020602011101 01	2112		Enseres de oficina	0.00	0.00	4,455.54	0.00	4,455.54	0.00
8271	E00121000	0105020602011101 01	2161		Material y enseres de limpieza	0.00	0.00	379,209.80	0.00	379,209.80	0.00
8271	E00121000	0105020602011101 01	2211		Productos alimenticios para personas	0.00	0.00	22,598.87	0.00	22,598.87	0.00
8271	E00121000	0105020602011101 01	2231		Utensilios para el servicio de alimentación	0.00	0.00	4,570.39	0.00	4,570.39	0.00
8271	E00121000	0105020602011101 01	2431		Cal, yeso y productos de yeso	0.00	0.00	20,280.05	0.00	20,280.05	0.00
8271	E00121000	0105020602011101 01	2461		Material eléctrico y electrónico	0.00	0.00	340,367.70	0.00	340,367.70	0.00
8271	E00121000	0105020602011101 01	2491		Materiales de construcción	0.00	0.00	150,765.99	0.00	150,765.99	0.00
8271	E00121000	0105020602011101 01	2492		Estructuras y manufacturas para todo tipo de construcción	0.00	0.00	7,315.60	0.00	7,315.60	0.00
8271	E00121000	0105020602011101 01	2721		Prendas de seguridad y protección personal	0.00	0.00	224.98	0.00	224.98	0.00
8271	E00121000	0105020602011101 01	2911		Refacciones, accesorios y herramientas	0.00	0.00	41,475.72	0.00	41,475.72	0.00
8271	E00121000	0105020602011101 01	2941		Refacciones y accesorios para equipo de cómputo	0.00	0.00	5,072.00	0.00	5,072.00	0.00
8271	E00121000	0105020602011101 01	2961		Refacciones y accesorios menores para equipo de transporte	0.00	0.00	50,000.00	0.00	50,000.00	0.00
8271	E00121000	0105020602011101 01	3141		Servicio de telefonía convencional	0.00	0.00	238,440.00	0.00	238,440.00	0.00
8271	E00121000	0105020602011101 01	3211		Arrendamiento de terrenos	0.00	0.00	302,996.92	0.00	302,996.92	0.00
8271	E00121000	0105020602011101 01	3221		Arrendamiento de edificios y locales	0.00	0.00	505,527.86	0.00	505,527.86	0.00
8271	E00121000	0105020602011101 01	3231		Arrendamiento de equipo y bienes informáticos	0.00	0.00	129,093.88	0.00	129,093.88	0.00
8271	E00121000	0105020602011101 01	3362		Impresiones de documentos oficiales para la prestación de servicios públicos, identificación, formatos adminis	0.00	0.00	3,719.76	0.00	3,719.76	0.00
8271	E00121000	0105020602011101 01	3391		Servicios profesionales	0.00	0.00	830,151.01	0.00	830,151.01	0.00
8271	E00121000	0105020602011101 01	3511		Reparación y mantenimiento de inmuebles	0.00	0.00	334,931.07	0.00	334,931.07	0.00
8271	E00121000	0105020602011101 01	3551		Reparación y mantenimiento de vehículos terrestres, aéreos y lacustres	0.00	0.00	118,918.28	0.00	118,918.28	0.00
8271	E00121000	0105020602011101 01	3811		Gastos de ceremonial	0.00	0.00	10,941.01	0.00	10,941.01	0.00
8271	E00121000	0105020602011101 01	3922		Otros impuestos y derechos	0.00	0.00	5,694.00	0.00	5,694.00	0.00
8271	E00121000	0105020602011101 01	3992		Gastos de servicios menores	0.00	0.00	29,293.06	0.00	29,293.06	0.00
8271	E00121000	0105020602011501 01			Adquisiciones y servicios	0.00	0.00	1,427,955.89	0.00	1,427,955.89	0.00
8271	E00121000	0105020602011501 01	2111		Materiales y útiles de oficina	0.00	0.00	445,259.63	0.00	445,259.63	0.00
8271	E00121000	0105020602011501 01	2141		Materiales y útiles para el procesamiento en equipos y bienes informáticos	0.00	0.00	40,953.32	0.00	40,953.32	0.00

Tenancingo
Estado de México
2022-2024

Cuenta Pública 2022
Balanza de Comprobacion Detallada
(Cifras en Pesos)

MUNICIPIO TENANCINGO 0058 **DEL 1 DE ENERO AL 31 DE DICIEMBRE DE 2022**

Cuenta (3)					Nombre de la Cuenta	Saldo Inicial (5)		Movimientos del Ejercicio (6)		Saldo Final (7)	
Cta	Scta	Sscta	Ssscta	Sssscta		Debe	Haber	Debe	Haber	Debe	Haber
8271	E00121000	0105020602011501O1	2471		Artículos metálicos para la construcción	0.00	0.00	3,742.93	0.00	3,742.93	0.00
8271	E00121000	0105020602011501O1	2541		Materiales, accesorios y suministros médicos	0.00	0.00	8,389.35	0.00	8,389.35	0.00
8271	E00121000	0105020602011501O1	2611		Combustibles, lubricantes y aditivos	0.00	0.00	92,588.36	0.00	92,588.36	0.00
8271	E00121000	0105020602011501O1	2711		Vestuario y uniformes	0.00	0.00	213,749.20	0.00	213,749.20	0.00
8271	E00121000	0105020602011501O1	3111		Servicio de energía eléctrica	0.00	0.00	623,273.10	0.00	623,273.10	0.00
8271	F00123000				DESARROLLO URBANO Y OBRAS PUBLICAS Desarrollo Urbano	0.00	0.00	3,933,842.21	0.00	3,933,842.21	0.00
8271	F00123000	0103080102011501O1			Planeación integral y concertada	0.00	0.00	3,661,692.84	0.00	3,661,692.84	0.00
8271	F00123000	0103080102011501O1	1131		Sueldo base	0.00	0.00	1,600,660.98	0.00	1,600,660.98	0.00
8271	F00123000	0103080102011501O1	1311		Prima por años de servicio	0.00	0.00	39,600.00	0.00	39,600.00	0.00
8271	F00123000	0103080102011501O1	1321		Prima vacacional	0.00	0.00	207,226.83	0.00	207,226.83	0.00
8271	F00123000	0103080102011501O1	1322		Aguinaldo	0.00	0.00	231,634.58	0.00	231,634.58	0.00
8271	F00123000	0103080102011501O1	1344		Compensación por retabulación	0.00	0.00	334,466.74	0.00	334,466.74	0.00
8271	F00123000	0103080102011501O1	1345		Gratificación	0.00	0.00	999,616.39	0.00	999,616.39	0.00
8271	F00123000	0103080102011501O1	1346		Gratificación por convenio	0.00	0.00	12,250.00	0.00	12,250.00	0.00
8271	F00123000	0103080102011501O1	1412		Aportaciones de servicio de salud	0.00	0.00	74,340.60	0.00	74,340.60	0.00
8271	F00123000	0103080102011501O1	1413		Aportaciones al fondo del sistema solidario de reparto	0.00	0.00	55,276.75	0.00	55,276.75	0.00
8271	F00123000	0103080102011501O1	1414		Aportaciones del Sistema de Capitalización Individual	0.00	0.00	11,336.15	0.00	11,336.15	0.00
8271	F00123000	0103080102011501O1	1415		Aportaciones para financiar los gastos generales de administración del ISSEMYM	0.00	0.00	6,465.46	0.00	6,465.46	0.00
8271	F00123000	0103080102011501O1	1416		Aportaciones para riesgo de trabajo	0.00	0.00	30,480.36	0.00	30,480.36	0.00
8271	F00123000	0103080102011501O1	1595		Despensa	0.00	0.00	28,900.00	0.00	28,900.00	0.00
8271	F00123000	0103080102011501O1	1712		Estímulos por puntualidad y asistencia	0.00	0.00	49,438.00	0.00	49,438.00	0.00
8271	F00123000	0103080102012501O2			Planeación integral y concertada	0.00	0.00	252,149.37	0.00	252,149.37	0.00
8271	F00123000	0103080102012501O2	1412		Aportaciones de servicio de salud	0.00	0.00	105,210.37	0.00	105,210.37	0.00
8271	F00123000	0103080102012501O2	1413		Aportaciones al fondo del sistema solidario de reparto	0.00	0.00	78,066.23	0.00	78,066.23	0.00
8271	F00123000	0103080102012501O2	1414		Aportaciones del Sistema de Capitalización Individual	0.00	0.00	16,267.44	0.00	16,267.44	0.00
8271	F00123000	0103080102012501O2	1415		Aportaciones para financiar los gastos generales de administración del ISSEMYM	0.00	0.00	9,205.86	0.00	9,205.86	0.00
8271	F00123000	0103080102012501O2	1416		Aportaciones para riesgo de trabajo	0.00	0.00	43,399.47	0.00	43,399.47	0.00
8271	F00124000				DESARROLLO URBANO Y OBRAS PUBLICAS Obras Públicas	0.00	0.00	8,862,724.79	696.61	8,862,028.18	0.00
8271	F00124000	0103080102011501O1			Planeación integral y concertada	0.00	0.00	640,936.67	0.00	640,936.67	0.00
8271	F00124000	0103080102011501O1	2611		Combustibles, lubricantes y aditivos	0.00	0.00	640,936.67	0.00	640,936.67	0.00
8271	F00124000	0202010102021101O1			Participación comunitaria para el mejoramiento urbano	0.00	0.00	829,211.40	696.61	828,514.79	0.00
8271	F00124000	0202010102021101O1	2911		Refacciones, accesorios y herramientas	0.00	0.00	49,894.27	0.00	49,894.27	0.00
8271	F00124000	0202010102021101O1	2961		Refacciones y accesorios menores para equipo de transporte	0.00	0.00	22,273.58	0.00	22,273.58	0.00
8271	F00124000	0202010102021101O1	3231		Arrendamiento de equipo y bienes informáticos	0.00	0.00	5,992.05	696.61	5,295.44	0.00
8271	F00124000	0202010102021101O1	3511		Reparación y mantenimiento de inmuebles	0.00	0.00	3,123.63	0.00	3,123.63	0.00
8271	F00124000	0202010102021101O1	3551		Reparación y mantenimiento de vehículos terrestres, aéreos y lacustres	0.00	0.00	35,142.20	0.00	35,142.20	0.00
8271	F00124000	0202010102021101O1	3571		Reparación, instalación y mantenimiento de maquinaria, equipo industrial y diverso	0.00	0.00	712,785.67	0.00	712,785.67	0.00
8271	F00124000	0202010102021501O1			Participación comunitaria para el mejoramiento urbano	0.00	0.00	63,668.21	0.00	63,668.21	0.00
8271	F00124000	0202010102021501O1	2611		Combustibles, lubricantes y aditivos	0.00	0.00	63,668.21	0.00	63,668.21	0.00
8271	F00124000	0202010105031501O1			Control y supervisión de obras públicas	0.00	0.00	6,833,984.28	0.00	6,833,984.28	0.00
8271	F00124000	0202010105031501O1	1131		Sueldo base	0.00	0.00	3,428,033.62	0.00	3,428,033.62	0.00
8271	F00124000	0202010105031501O1	1311		Prima por años de servicio	0.00	0.00	61,600.00	0.00	61,600.00	0.00
8271	F00124000	0202010105031501O1	1321		Prima vacacional	0.00	0.00	410,063.87	0.00	410,063.87	0.00
8271	F00124000	0202010105031501O1	1322		Aguinaldo	0.00	0.00	413,933.43	0.00	413,933.43	0.00
8271	F00124000	0202010105031501O1	1344		Compensación por retabulación	0.00	0.00	1,333,701.22	0.00	1,333,701.22	0.00
8271	F00124000	0202010105031501O1	1345		Gratificación	0.00	0.00	684,190.38	0.00	684,190.38	0.00
8271	F00124000	0202010105031501O1	1346		Gratificación por convenio	0.00	0.00	16,200.00	0.00	16,200.00	0.00
8271	F00124000	0202010105031501O1	1412		Aportaciones de servicio de salud	0.00	0.00	156,170.43	0.00	156,170.43	0.00
8271	F00124000	0202010105031501O1	1413		Aportaciones al fondo del sistema solidario de reparto	0.00	0.00	117,826.73	0.00	117,826.73	0.00
8271	F00124000	0202010105031501O1	1414		Aportaciones del Sistema de Capitalización Individual	0.00	0.00	22,848.25	0.00	22,848.25	0.00
8271	F00124000	0202010105031501O1	1415		Aportaciones para financiar los gastos generales de administración del ISSEMYM	0.00	0.00	13,343.23	0.00	13,343.23	0.00
8271	F00124000	0202010105031501O1	1416		Aportaciones para riesgo de trabajo	0.00	0.00	63,220.78	0.00	63,220.78	0.00
8271	F00124000	0202010105031501O1	1595		Despensa	0.00	0.00	33,050.00	0.00	33,050.00	0.00
8271	F00124000	0202010105031501O1	1712		Estímulos por puntualidad y asistencia	0.00	0.00	79,802.34	0.00	79,802.34	0.00
8271	F00124000	0202010105032501O2			Control y supervisión de obras públicas	0.00	0.00	494,924.23	0.00	494,924.23	0.00
8271	F00124000	0202010105032501O2	1412		Aportaciones de servicio de salud	0.00	0.00	207,324.00	0.00	207,324.00	0.00
8271	F00124000	0202010105032501O2	1413		Aportaciones al fondo del sistema solidario de reparto	0.00	0.00	153,834.05	0.00	153,834.05	0.00

Tenancingo
Estado de México
2022-2024

Cuenta Pública 2022
Balanza de Comprobacion Detallada
(Cifras en Pesos)

MUNICIPIO TENANCINGO 0058 **DEL 1 DE ENERO AL 31 DE DICIEMBRE DE 2022**

Cuenta (3)					Nombre de la Cuenta	Saldo Inicial (5)		Movimientos del Ejercicio (6)		Saldo Final (7)	
Cta	Scta	Sscta	Ssscta	Sssscta		Debe	Haber	Debe	Haber	Debe	Haber
8271	F00124000	0202010105032501O2	1414		Aportaciones del Sistema de Capitalización Individual	0.00	0.00	30,104.17	0.00	30,104.17	0.00
8271	F00124000	0202010105032501O2	1415		Aportaciones para financiar los gastos generales de administración del ISSEMYM	0.00	0.00	18,140.87	0.00	18,140.87	0.00
8271	F00124000	0202010105032501O2	1416		Aportaciones para riesgo de trabajo	0.00	0.00	85,521.14	0.00	85,521.14	0.00
8271	G00160000				ECOLOGÍA Prevención y Control Ambiental	0.00	0.00	7,531,469.53	0.00	7,531,469.53	0.00
8271	G00160000	0201040103012501O2			Concertación y participación ciudadana para la protección del ambiente	0.00	0.00	6,949,285.92	0.00	6,949,285.92	0.00
8271	G00160000	0201040103012501O2	3132		Servicio de cloración de agua	0.00	0.00	723,576.15	0.00	723,576.15	0.00
8271	G00160000	0201040103012501O2	3211		Arrendamiento de terrenos	0.00	0.00	6,225,709.77	0.00	6,225,709.77	0.00
8271	G00160000	0201040103021501O1			Promoción de la cultura ambiental	0.00	0.00	582,183.61	0.00	582,183.61	0.00
8271	G00160000	0201040103021501O1	3132		Servicio de cloración de agua	0.00	0.00	582,183.61	0.00	582,183.61	0.00
8271	H00126000				SERVICIOS PUBLICOS Limpia	0.00	0.00	22,700,784.06	0.00	22,700,784.06	0.00
8271	H00126000	0201010101011101O1			Manejo integral de residuos sólidos	0.00	0.00	1,620,636.81	0.00	1,620,636.81	0.00
8271	H00126000	0201010101011101O1	2161		Material y enseres de limpieza	0.00	0.00	96,030.00	0.00	96,030.00	0.00
8271	H00126000	0201010101011101O1	2721		Prendas de seguridad y protección personal	0.00	0.00	68,600.00	0.00	68,600.00	0.00
8271	H00126000	0201010101011101O1	2961		Refacciones y accesorios menores para equipo de transporte	0.00	0.00	98,486.65	0.00	98,486.65	0.00
8271	H00126000	0201010101011101O1	3261		Arrendamiento de maquinaria y equipo	0.00	0.00	570,720.00	0.00	570,720.00	0.00
8271	H00126000	0201010101011101O1	3551		Reparación y mantenimiento de vehículos terrestres, aéreos y lacustres	0.00	0.00	749,244.00	0.00	749,244.00	0.00
8271	H00126000	0201010101011101O1	3571		Reparación, instalación y mantenimiento de maquinaria, equipo industrial y diverso	0.00	0.00	37,556.16	0.00	37,556.16	0.00
8271	H00126000	0201010101011501O1			Manejo integral de residuos sólidos	0.00	0.00	105,258.78	0.00	105,258.78	0.00
8271	H00126000	0201010101011501O1	2611		Combustibles, lubricantes y aditivos	0.00	0.00	105,258.78	0.00	105,258.78	0.00
8271	H00126000	0201010101012501O2			Manejo integral de residuos sólidos	0.00	0.00	4,296,695.11	0.00	4,296,695.11	0.00
8271	H00126000	0201010101012501O2	2611		Combustibles, lubricantes y aditivos	0.00	0.00	3,488,484.72	0.00	3,488,484.72	0.00
8271	H00126000	0201010101012501O2	3551		Reparación y mantenimiento de vehículos terrestres, aéreos y lacustres	0.00	0.00	808,210.39	0.00	808,210.39	0.00
8271	H00126000	0201010101021501O1			Coordinación para servicios de limpia y recolección de desechos sólidos	0.00	0.00	15,376,088.56	0.00	15,376,088.56	0.00
8271	H00126000	0201010101021501O1	1131		Sueldo base	0.00	0.00	8,527,047.68	0.00	8,527,047.68	0.00
8271	H00126000	0201010101021501O1	1311		Prima por años de servicio	0.00	0.00	261,690.00	0.00	261,690.00	0.00
8271	H00126000	0201010101021501O1	1321		Prima vacacional	0.00	0.00	1,045,352.44	0.00	1,045,352.44	0.00
8271	H00126000	0201010101021501O1	1322		Aguinaldo	0.00	0.00	1,209,828.92	0.00	1,209,828.92	0.00
8271	H00126000	0201010101021501O1	1331		Remuneraciones por horas extraordinarias	0.00	0.00	589,045.38	0.00	589,045.38	0.00
8271	H00126000	0201010101021501O1	1344		Compensación por retabulación	0.00	0.00	950,298.20	0.00	950,298.20	0.00
8271	H00126000	0201010101021501O1	1345		Gratificación	0.00	0.00	1,523,772.26	0.00	1,523,772.26	0.00
8271	H00126000	0201010101021501O1	1346		Gratificación por convenio	0.00	0.00	87,800.00	0.00	87,800.00	0.00
8271	H00126000	0201010101021501O1	1412		Aportaciones de servicio de salud	0.00	0.00	405,791.36	0.00	405,791.36	0.00
8271	H00126000	0201010101021501O1	1413		Aportaciones al fondo del sistema solidario de reparto	0.00	0.00	298,753.11	0.00	298,753.11	0.00
8271	H00126000	0201010101021501O1	1414		Aportaciones del Sistema de Capitalización Individual	0.00	0.00	54,523.44	0.00	54,523.44	0.00
8271	H00126000	0201010101021501O1	1415		Aportaciones para financiar los gastos generales de administración del ISSEMYM	0.00	0.00	34,321.20	0.00	34,321.20	0.00
8271	H00126000	0201010101021501O1	1416		Aportaciones para riesgo de trabajo	0.00	0.00	161,376.57	0.00	161,376.57	0.00
8271	H00126000	0201010101021501O1	1531		Prima por jubilación	0.00	0.00	8,500.00	0.00	8,500.00	0.00
8271	H00126000	0201010101021501O1	1595		Despensa	0.00	0.00	160,550.00	0.00	160,550.00	0.00
8271	H00126000	0201010101021501O1	1712		Estímulos por puntualidad y asistencia	0.00	0.00	57,438.00	0.00	57,438.00	0.00
8271	H00126000	0201010101022501O2			Coordinación para servicios de limpia y recolección de desechos sólidos	0.00	0.00	1,302,104.80	0.00	1,302,104.80	0.00
8271	H00126000	0201010101022501O2	1412		Aportaciones de servicio de salud	0.00	0.00	546,762.51	0.00	546,762.51	0.00
8271	H00126000	0201010101022501O2	1413		Aportaciones al fondo del sistema solidario de reparto	0.00	0.00	405,697.84	0.00	405,697.84	0.00
8271	H00126000	0201010101022501O2	1414		Aportaciones del Sistema de Capitalización Individual	0.00	0.00	76,263.86	0.00	76,263.86	0.00
8271	H00126000	0201010101022501O2	1415		Aportaciones para financiar los gastos generales de administración del ISSEMYM	0.00	0.00	47,841.22	0.00	47,841.22	0.00
8271	H00126000	0201010101022501O2	1416		Aportaciones para riesgo de trabajo	0.00	0.00	225,539.37	0.00	225,539.37	0.00
8271	H00127000				SERVICIOS PUBLICOS Alumbrado Público	0.00	0.00	18,267,090.19	0.00	18,267,090.19	0.00
8271	H00127000	0202040102011101O1			Alumbrado público	0.00	0.00	5,215,026.19	0.00	5,215,026.19	0.00
8271	H00127000	0202040102011101O1	3112		Servicio de energía eléctrica para alumbrado público	0.00	0.00	5,211,014.05	0.00	5,211,014.05	0.00
8271	H00127000	0202040102011101O1	3551		Reparación y mantenimiento de vehículos terrestres, aéreos y lacustres	0.00	0.00	4,012.14	0.00	4,012.14	0.00
8271	H00127000	0202040102011501O1			Alumbrado público	0.00	0.00	1,160,198.53	0.00	1,160,198.53	0.00
8271	H00127000	0202040102011501O1	1131		Sueldo base	0.00	0.00	621,906.29	0.00	621,906.29	0.00
8271	H00127000	0202040102011501O1	1311		Prima por años de servicio	0.00	0.00	2,640.00	0.00	2,640.00	0.00
8271	H00127000	0202040102011501O1	1321		Prima vacacional	0.00	0.00	76,476.88	0.00	76,476.88	0.00
8271	H00127000	0202040102011501O1	1322		Aguinaldo	0.00	0.00	77,765.67	0.00	77,765.67	0.00
8271	H00127000	0202040102011501O1	1344		Compensación por retabulación	0.00	0.00	130,531.68	0.00	130,531.68	0.00
8271	H00127000	0202040102011501O1	1345		Gratificación	0.00	0.00	28,800.00	0.00	28,800.00	0.00
8271	H00127000	0202040102011501O1	1346		Gratificación por convenio	0.00	0.00	3,000.00	0.00	3,000.00	0.00

Tenancingo
Estado de México
2022 - 2024

Cuenta Pública 2022
Balanza de Comprobacion Detallada
(Cifras en Pesos)

MUNICIPIO TENANCINGO 0058 **DEL 1 DE ENERO AL 31 DE DICIEMBRE DE 2022**

Cuenta (3)					Nombre de la Cuenta	Saldo Inicial (5)		Movimientos del Ejercicio (6)		Saldo Final (7)	
Cta	Scta	Sscta	Ssscta	Sssscta		Debe	Haber	Debe	Haber	Debe	Haber
8271	H00127000	020204010201150101	1412		Aportaciones de servicio de salud	0.00	0.00	24,246.50	0.00	24,246.50	0.00
8271	H00127000	020204010201150101	1413		Aportaciones al fondo del sistema solidario de reparto	0.00	0.00	17,990.96	0.00	17,990.96	0.00
8271	H00127000	020204010201150101	1414		Aportaciones del Sistema de Capitalización Individual	0.00	0.00	1,867.42	0.00	1,867.42	0.00
8271	H00127000	020204010201150101	1415		Aportaciones para financiar los gastos generales de administración del ISSEMYM	0.00	0.00	2,121.50	0.00	2,121.50	0.00
8271	H00127000	020204010201150101	1416		Aportaciones para riesgo de trabajo	0.00	0.00	10,001.63	0.00	10,001.63	0.00
8271	H00127000	020204010201150101	1595		Despensa	0.00	0.00	6,850.00	0.00	6,850.00	0.00
8271	H00127000	020204010201150101	2611		Combustibles, lubricantes y aditivos	0.00	0.00	156,000.00	0.00	156,000.00	0.00
8271	H00127000	020204010201250102			Alumbrado público	0.00	0.00	11,891,865.47	0.00	11,891,865.47	0.00
8271	H00127000	020204010201250102	1412		Aportaciones de servicio de salud	0.00	0.00	37,421.53	0.00	37,421.53	0.00
8271	H00127000	020204010201250102	1413		Aportaciones al fondo del sistema solidario de reparto	0.00	0.00	27,766.76	0.00	27,766.76	0.00
8271	H00127000	020204010201250102	1414		Aportaciones del Sistema de Capitalización Individual	0.00	0.00	2,844.12	0.00	2,844.12	0.00
8271	H00127000	020204010201250102	1415		Aportaciones para financiar los gastos generales de administración del ISSEMYM	0.00	0.00	3,274.31	0.00	3,274.31	0.00
8271	H00127000	020204010201250102	1416		Aportaciones para riesgo de trabajo	0.00	0.00	15,436.36	0.00	15,436.36	0.00
8271	H00127000	020204010201250102	3112		Servicio de energía eléctrica para alumbrado público	0.00	0.00	11,805,122.39	0.00	11,805,122.39	0.00
8271	H00128000				SERVICIOS PUBLICOS Parques y Jardines	0.00	0.00	5,514,953.04	0.00	5,514,953.04	0.00
8271	H00128000	020206010301110101			Coordinación para la conservación de parques y jardines	0.00	0.00	5,316.44	0.00	5,316.44	0.00
8271	H00128000	020206010301110101	2911		Refacciones, accesorios y herramientas	0.00	0.00	5,316.44	0.00	5,316.44	0.00
8271	H00128000	020206010301150101			Coordinación para la conservación de parques y jardines	0.00	0.00	5,130,944.01	0.00	5,130,944.01	0.00
8271	H00128000	020206010301150101	1131		Sueldo base	0.00	0.00	2,420,029.94	0.00	2,420,029.94	0.00
8271	H00128000	020206010301150101	1311		Prima por años de servicio	0.00	0.00	80,190.00	0.00	80,190.00	0.00
8271	H00128000	020206010301150101	1321		Prima vacacional	0.00	0.00	328,937.71	0.00	328,937.71	0.00
8271	H00128000	020206010301150101	1322		Aguinaldo	0.00	0.00	376,631.38	0.00	376,631.38	0.00
8271	H00128000	020206010301150101	1331		Remuneraciones por horas extraordinarias	0.00	0.00	23,340.00	0.00	23,340.00	0.00
8271	H00128000	020206010301150101	1344		Compensación por retabulación	0.00	0.00	585,803.00	0.00	585,803.00	0.00
8271	H00128000	020206010301150101	1345		Gratificación	0.00	0.00	789,041.11	0.00	789,041.11	0.00
8271	H00128000	020206010301150101	1346		Gratificación por convenio	0.00	0.00	23,400.00	0.00	23,400.00	0.00
8271	H00128000	020206010301150101	1412		Aportaciones de servicio de salud	0.00	0.00	118,050.70	0.00	118,050.70	0.00
8271	H00128000	020206010301150101	1413		Aportaciones al fondo del sistema solidario de reparto	0.00	0.00	87,195.61	0.00	87,195.61	0.00
8271	H00128000	020206010301150101	1414		Aportaciones del Sistema de Capitalización Individual	0.00	0.00	14,506.88	0.00	14,506.88	0.00
8271	H00128000	020206010301150101	1415		Aportaciones para financiar los gastos generales de administración del ISSEMYM	0.00	0.00	10,282.49	0.00	10,282.49	0.00
8271	H00128000	020206010301150101	1416		Aportaciones para riesgo de trabajo	0.00	0.00	48,474.68	0.00	48,474.68	0.00
8271	H00128000	020206010301150101	1595		Despensa	0.00	0.00	46,350.00	0.00	46,350.00	0.00
8271	H00128000	020206010301150101	1712		Estímulos por puntualidad y asistencia	0.00	0.00	44,527.00	0.00	44,527.00	0.00
8271	H00128000	020206010301150101	2491		Materiales de construcción	0.00	0.00	7,625.32	0.00	7,625.32	0.00
8271	H00128000	020206010301150101	2611		Combustibles, lubricantes y aditivos	0.00	0.00	126,558.19	0.00	126,558.19	0.00
8271	H00128000	020206010301250102			Coordinación para la conservación de parques y jardines	0.00	0.00	378,692.59	0.00	378,692.59	0.00
8271	H00128000	020206010301250102	1412		Aportaciones de servicio de salud	0.00	0.00	159,754.00	0.00	159,754.00	0.00
8271	H00128000	020206010301250102	1413		Aportaciones al fondo del sistema solidario de reparto	0.00	0.00	118,537.00	0.00	118,537.00	0.00
8271	H00128000	020206010301250102	1414		Aportaciones del Sistema de Capitalización Individual	0.00	0.00	20,524.85	0.00	20,524.85	0.00
8271	H00128000	020206010301250102	1415		Aportaciones para financiar los gastos generales de administración del ISSEMYM	0.00	0.00	13,978.42	0.00	13,978.42	0.00
8271	H00128000	020206010301250102	1416		Aportaciones para riesgo de trabajo	0.00	0.00	65,898.32	0.00	65,898.32	0.00
8271	I01139000				Desarrollo Social Control Social	0.00	0.00	5,181,214.52	0.00	5,181,214.52	0.00
8271	I01139000	020202010101150101			Promoción a la participación comunitaria	0.00	0.00	4,886,497.64	0.00	4,886,497.64	0.00
8271	I01139000	020202010101150101	1131		Sueldo base	0.00	0.00	2,125,103.29	0.00	2,125,103.29	0.00
8271	I01139000	020202010101150101	1311		Prima por años de servicio	0.00	0.00	22,110.00	0.00	22,110.00	0.00
8271	I01139000	020202010101150101	1321		Prima vacacional	0.00	0.00	234,738.28	0.00	234,738.28	0.00
8271	I01139000	020202010101150101	1322		Aguinaldo	0.00	0.00	225,827.33	0.00	225,827.33	0.00
8271	I01139000	020202010101150101	1344		Compensación por retabulación	0.00	0.00	1,124,184.38	0.00	1,124,184.38	0.00
8271	I01139000	020202010101150101	1345		Gratificación	0.00	0.00	876,135.27	0.00	876,135.27	0.00
8271	I01139000	020202010101150101	1346		Gratificación por convenio	0.00	0.00	6,550.00	0.00	6,550.00	0.00
8271	I01139000	020202010101150101	1412		Aportaciones de servicio de salud	0.00	0.00	92,133.06	0.00	92,133.06	0.00
8271	I01139000	020202010101150101	1413		Aportaciones al fondo del sistema solidario de reparto	0.00	0.00	67,562.79	0.00	67,562.79	0.00
8271	I01139000	020202010101150101	1414		Aportaciones del Sistema de Capitalización Individual	0.00	0.00	16,845.38	0.00	16,845.38	0.00
8271	I01139000	020202010101150101	1415		Aportaciones para financiar los gastos generales de administración del ISSEMYM	0.00	0.00	7,967.35	0.00	7,967.35	0.00
8271	I01139000	020202010101150101	1416		Aportaciones para riesgo de trabajo	0.00	0.00	37,560.51	0.00	37,560.51	0.00
8271	I01139000	020202010101150101	1595		Despensa	0.00	0.00	10,200.00	0.00	10,200.00	0.00
8271	I01139000	020202010101150101	1712		Estímulos por puntualidad y asistencia	0.00	0.00	25,580.00	0.00	25,580.00	0.00

Tenancingo
Estado de México
2022-2024

Cuenta Pública 2022
Balanza de Comprobacion Detallada
(Cifras en Pesos)

MUNICIPIO TENANCINGO 0058 **DEL 1 DE ENERO AL 31 DE DICIEMBRE DE 2022**

Cuenta (3)					Nombre de la Cuenta	Saldo Inicial (6)		Movimientos del Ejercicio (6)		Saldo Final (7)	
Cta	Scta	Sscta	Ssscta	Sssscta		Debe	Haber	Debe	Haber	Debe	Haber
8271	101139000	0202020101011501O1	2611		Combustibles, lubricantes y aditivos	0.00	0.00	14,000.00	0.00	14,000.00	0.00
8271	101139000	020202010101250102			Promoción a la participación comunitaria	0.00	0.00	294,716.88	0.00	294,716.88	0.00
8271	101139000	020202010101250102	1412		Aportaciones de servicio de salud	0.00	0.00	121,432.41	0.00	121,432.41	0.00
8271	101139000	020202010101250102	1413		Aportaciones al fondo del sistema solidario de reparto	0.00	0.00	90,102.64	0.00	90,102.64	0.00
8271	101139000	020202010101250102	1414		Aportaciones del Sistema de Capitalización Individual	0.00	0.00	22,465.14	0.00	22,465.14	0.00
8271	101139000	020202010101250102	1415		Aportaciones para financiar los gastos generales de administración del ISSEMYM	0.00	0.00	10,625.45	0.00	10,625.45	0.00
8271	101139000	020202010101250102	1416		Aportaciones para riesgo de trabajo	0.00	0.00	50,091.24	0.00	50,091.24	0.00
8271	101143000				Desarrollo Social Atención a la Juventud	0.00	0.00	48,468.13	0.00	48,468.13	0.00
8271	101143000	020608060102150101			Bienestar y orientación juvenil	0.00	0.00	44,584.93	0.00	44,584.93	0.00
8271	101143000	020608060102150101	1131		Sueldo base	0.00	0.00	24,000.00	0.00	24,000.00	0.00
8271	101143000	020608060102150101	1321		Prima vacacional	0.00	0.00	6,133.33	0.00	6,133.33	0.00
8271	101143000	020608060102150101	1344		Compensación por retabulación	0.00	0.00	12,510.00	0.00	12,510.00	0.00
8271	101143000	020608060102150101	1412		Aportaciones de servicio de salud	0.00	0.00	800.00	0.00	800.00	0.00
8271	101143000	020608060102150101	1413		Aportaciones al fondo del sistema solidario de reparto	0.00	0.00	593.60	0.00	593.60	0.00
8271	101143000	020608060102150101	1414		Aportaciones del Sistema de Capitalización Individual	0.00	0.00	148.00	0.00	148.00	0.00
8271	101143000	020608060102150101	1415		Aportaciones para financiar los gastos generales de administración del ISSEMYM	0.00	0.00	70.00	0.00	70.00	0.00
8271	101143000	020608060102150101	1416		Aportaciones para riesgo de trabajo	0.00	0.00	330.00	0.00	330.00	0.00
8271	101143000	020608060102250102			Bienestar y orientación juvenil	0.00	0.00	3,883.20	0.00	3,883.20	0.00
8271	101143000	020608060102250102	1412		Aportaciones de servicio de salud	0.00	0.00	1,600.00	0.00	1,600.00	0.00
8271	101143000	020608060102250102	1413		Aportaciones al fondo del sistema solidario de reparto	0.00	0.00	1,187.20	0.00	1,187.20	0.00
8271	101143000	020608060102250102	1414		Aportaciones del Sistema de Capitalización Individual	0.00	0.00	296.00	0.00	296.00	0.00
8271	101143000	020608060102250102	1415		Aportaciones para financiar los gastos generales de administración del ISSEMYM	0.00	0.00	140.00	0.00	140.00	0.00
8271	101143000	020608060102250102	1416		Aportaciones para riesgo de trabajo	0.00	0.00	660.00	0.00	660.00	0.00
8271	101153000				Desarrollo Social Atención a la Salud	0.00	0.00	541,836.82	0.00	541,836.82	0.00
8271	101153000	020301010201110101			Promoción de la salud	0.00	0.00	61,058.28	0.00	61,058.28	0.00
8271	101153000	020301010201110101	2531		Medicinas y productos farmacéuticos	0.00	0.00	21,109.82	0.00	21,109.82	0.00
8271	101153000	020301010201110101	2541		Materiales, accesorios y suministros médicos	0.00	0.00	39,948.46	0.00	39,948.46	0.00
8271	101153000	020301010201150101			Promoción de la salud	0.00	0.00	445,239.83	0.00	445,239.83	0.00
8271	101153000	020301010201150101	1131		Sueldo base	0.00	0.00	211,596.12	0.00	211,596.12	0.00
8271	101153000	020301010201150101	1321		Prima vacacional	0.00	0.00	27,142.97	0.00	27,142.97	0.00
8271	101153000	020301010201150101	1322		Aguinaldo	0.00	0.00	15,101.71	0.00	15,101.71	0.00
8271	101153000	020301010201150101	1344		Compensación por retabulación	0.00	0.00	75,726.63	0.00	75,726.63	0.00
8271	101153000	020301010201150101	1345		Gratificación	0.00	0.00	87,835.17	0.00	87,835.17	0.00
8271	101153000	020301010201150101	1412		Aportaciones de servicio de salud	0.00	0.00	7,637.54	0.00	7,637.54	0.00
8271	101153000	020301010201150101	1413		Aportaciones al fondo del sistema solidario de reparto	0.00	0.00	5,494.90	0.00	5,494.90	0.00
8271	101153000	020301010201150101	1414		Aportaciones del Sistema de Capitalización Individual	0.00	0.00	1,370.06	0.00	1,370.06	0.00
8271	101153000	020301010201150101	1415		Aportaciones para financiar los gastos generales de administración del ISSEMYM	0.00	0.00	647.96	0.00	647.96	0.00
8271	101153000	020301010201150101	1416		Aportaciones para riesgo de trabajo	0.00	0.00	3,054.77	0.00	3,054.77	0.00
8271	101153000	020301010201150101	1712		Estímulos por puntualidad y asistencia	0.00	0.00	7,832.00	0.00	7,832.00	0.00
8271	101153000	020301010201150101	2611		Combustibles, lubricantes y aditivos	0.00	0.00	1,800.00	0.00	1,800.00	0.00
8271	101153000	020301010201250102			Promoción de la salud	0.00	0.00	35,538.71	0.00	35,538.71	0.00
8271	101153000	020301010201250102	1412		Aportaciones de servicio de salud	0.00	0.00	14,643.06	0.00	14,643.06	0.00
8271	101153000	020301010201250102	1413		Aportaciones al fondo del sistema solidario de reparto	0.00	0.00	10,865.14	0.00	10,865.14	0.00
8271	101153000	020301010201250102	1414		Aportaciones del Sistema de Capitalización Individual	0.00	0.00	2,709.01	0.00	2,709.01	0.00
8271	101153000	020301010201250102	1415		Aportaciones para financiar los gastos generales de administración del ISSEMYM	0.00	0.00	1,281.25	0.00	1,281.25	0.00
8271	101153000	020301010201250102	1416		Aportaciones para riesgo de trabajo	0.00	0.00	6,040.25	0.00	6,040.25	0.00
8271	J00144000				GOBIERNO MUNICIPAL Gobernación	0.00	0.00	3,747,430.44	0.00	3,747,430.44	0.00
8271	J00144000	020206010101150101			Modernización del comercio tradicional	0.00	0.00	3,481,218.85	0.00	3,481,218.85	0.00
8271	J00144000	020206010101150101	1131		Sueldo base	0.00	0.00	2,019,849.37	0.00	2,019,849.37	0.00
8271	J00144000	020206010101150101	1311		Prima por años de servicio	0.00	0.00	10,560.00	0.00	10,560.00	0.00
8271	J00144000	020206010101150101	1321		Prima vacacional	0.00	0.00	251,293.01	0.00	251,293.01	0.00
8271	J00144000	020206010101150101	1322		Aguinaldo	0.00	0.00	262,091.30	0.00	262,091.30	0.00
8271	J00144000	020206010101150101	1344		Compensación por retabulación	0.00	0.00	511,868.56	0.00	511,868.56	0.00
8271	J00144000	020206010101150101	1345		Gratificación	0.00	0.00	172,229.37	0.00	172,229.37	0.00
8271	J00144000	020206010101150101	1346		Gratificación por convenio	0.00	0.00	3,000.00	0.00	3,000.00	0.00
8271	J00144000	020206010101150101	1412		Aportaciones de servicio de salud	0.00	0.00	89,542.41	0.00	89,542.41	0.00
8271	J00144000	020206010101150101	1413		Aportaciones al fondo del sistema solidario de reparto	0.00	0.00	66,440.46	0.00	66,440.46	0.00

Tenancingo
Estado de México
2022-2024

Cuenta Pública 2022
Balanza de Comprobacion Detallada
(Cifras en Pesos)

MUNICIPIO TENANCINGO 0058 **DEL 1 DE ENERO AL 31 DE DICIEMBRE DE 2022**

Cuenta (3)					Nombre de la Cuenta	Saldo Inicial (5)		Movimientos del Ejercicio (6)		Saldo Final (7)	
Cta	Scta	Sscta	Ssscta	Sssscta		Debe	Haber	Debe	Haber	Debe	Haber
8271	J00144000	020206010101150101	1414		Aportaciones del Sistema de Capitalización Individual	0.00	0.00	10,970.97	0.00	10,970.97	0.00
8271	J00144000	020206010101150101	1415		Aportaciones para financiar los gastos generales de administración del ISSEMYM	0.00	0.00	7,835.09	0.00	7,835.09	0.00
8271	J00144000	020206010101150101	1416		Aportaciones para riesgo de trabajo	0.00	0.00	36,936.31	0.00	36,936.31	0.00
8271	J00144000	020206010101150101	1595		Despensa	0.00	0.00	6,850.00	0.00	6,850.00	0.00
8271	J00144000	020206010101150101	1712		Estímulos por puntualidad y asistencia	0.00	0.00	31,752.00	0.00	31,752.00	0.00
8271	J00144000	020206010101250102			Modernización del comercio tradicional	0.00	0.00	266,211.59	0.00	266,211.59	0.00
8271	J00144000	020206010101250102	1412		Aportaciones de servicio de salud	0.00	0.00	112,677.77	0.00	112,677.77	0.00
8271	J00144000	020206010101250102	1413		Aportaciones al fondo del sistema solidario de reparto	0.00	0.00	83,606.84	0.00	83,606.84	0.00
8271	J00144000	020206010101250102	1414		Aportaciones del Sistema de Capitalización Individual	0.00	0.00	13,587.75	0.00	13,587.75	0.00
8271	J00144000	020206010101250102	1415		Aportaciones para financiar los gastos generales de administración del ISSEMYM	0.00	0.00	9,859.47	0.00	9,859.47	0.00
8271	J00144000	020206010101250102	1416		Aportaciones para riesgo de trabajo	0.00	0.00	46,479.76	0.00	46,479.76	0.00
8271	K00K00000				CONTRALORIA CONTRALORIA	0.00	0.00	3,896,151.74	0.00	3,896,151.74	0.00
8271	K00K00000	010304010101150101			Fiscalización, control y evaluación interna de la gestión pública	0.00	0.00	3,600,179.13	0.00	3,600,179.13	0.00
8271	K00K00000	010304010101150101	1131		Sueldo base	0.00	0.00	1,975,514.71	0.00	1,975,514.71	0.00
8271	K00K00000	010304010101150101	1311		Prima por años de servicio	0.00	0.00	3,520.00	0.00	3,520.00	0.00
8271	K00K00000	010304010101150101	1321		Prima vacacional	0.00	0.00	254,142.24	0.00	254,142.24	0.00
8271	K00K00000	010304010101150101	1322		Aguinaldo	0.00	0.00	215,792.06	0.00	215,792.06	0.00
8271	K00K00000	010304010101150101	1344		Compensación por retabulación	0.00	0.00	875,460.00	0.00	875,460.00	0.00
8271	K00K00000	010304010101150101	1345		Gratificación	0.00	0.00	10,303.76	0.00	10,303.76	0.00
8271	K00K00000	010304010101150101	1346		Gratificación por convenio	0.00	0.00	500.00	0.00	500.00	0.00
8271	K00K00000	010304010101150101	1412		Aportaciones de servicio de salud	0.00	0.00	86,358.26	0.00	86,358.26	0.00
8271	K00K00000	010304010101150101	1413		Aportaciones al fondo del sistema solidario de reparto	0.00	0.00	63,136.66	0.00	63,136.66	0.00
8271	K00K00000	010304010101150101	1414		Aportaciones del Sistema de Capitalización Individual	0.00	0.00	12,518.00	0.00	12,518.00	0.00
8271	K00K00000	010304010101150101	1415		Aportaciones para financiar los gastos generales de administración del ISSEMYM	0.00	0.00	7,445.50	0.00	7,445.50	0.00
8271	K00K00000	010304010101150101	1416		Aportaciones para riesgo de trabajo	0.00	0.00	35,099.94	0.00	35,099.94	0.00
8271	K00K00000	010304010101150101	1531		Prima por jubilación	0.00	0.00	10,000.00	0.00	10,000.00	0.00
8271	K00K00000	010304010101150101	1595		Despensa	0.00	0.00	2,050.00	0.00	2,050.00	0.00
8271	K00K00000	010304010101150101	1712		Estímulos por puntualidad y asistencia	0.00	0.00	47,438.00	0.00	47,438.00	0.00
8271	K00K00000	010304010101150101	2611		Combustibles, lubricantes y aditivos	0.00	0.00	900.00	0.00	900.00	0.00
8271	K00K00000	010304010101250102			Fiscalización, control y evaluación interna de la gestión pública	0.00	0.00	295,972.61	0.00	295,972.61	0.00
8271	K00K00000	010304010101250102	1412		Aportaciones de servicio de salud	0.00	0.00	123,966.90	0.00	123,966.90	0.00
8271	K00K00000	010304010101250102	1413		Aportaciones al fondo del sistema solidario de reparto	0.00	0.00	91,983.06	0.00	91,983.06	0.00
8271	K00K00000	010304010101250102	1414		Aportaciones del Sistema de Capitalización Individual	0.00	0.00	18,038.71	0.00	18,038.71	0.00
8271	K00K00000	010304010101250102	1415		Aportaciones para financiar los gastos generales de administración del ISSEMYM	0.00	0.00	10,847.22	0.00	10,847.22	0.00
8271	K00K00000	010304010101250102	1416		Aportaciones para riesgo de trabajo	0.00	0.00	51,136.72	0.00	51,136.72	0.00
8271	L00115000				TESORERIA Ingresos	0.00	0.00	174,130.37	0.00	174,130.37	0.00
8271	L00115000	010502020101110101			Captación y recaudación de ingresos	0.00	0.00	174,130.37	0.00	174,130.37	0.00
8271	L00115000	010502020101110101	3362		Impresiones de documentos oficiales para la prestación de servicios públicos, identificación, formatos adminis	0.00	0.00	60,900.00	0.00	60,900.00	0.00
8271	L00115000	010502020101110101	3431		Gastos inherentes a la recaudación	0.00	0.00	108,510.37	0.00	108,510.37	0.00
8271	L00115000	010502020101110101	3551		Reparación y mantenimiento de vehículos terrestres, aéreos y lacustres	0.00	0.00	4,720.00	0.00	4,720.00	0.00
8271	L00116000				TESORERIA Egresos	0.00	0.00	14,665,931.58	0.00	14,665,931.58	0.00
8271	L00116000	010502050203110101			Registro, control contable - presupuestal y cuenta de la hacienda pública municipal	0.00	0.00	2,795,733.49	0.00	2,795,733.49	0.00
8271	L00116000	010502050203110101	2111		Materiales y útiles de oficina	0.00	0.00	169,557.08	0.00	169,557.08	0.00
8271	L00116000	010502050203110101	2141		Materiales y útiles para el procesamiento en equipos y bienes informáticos	0.00	0.00	18,609.00	0.00	18,609.00	0.00
8271	L00116000	010502050203110101	2161		Material y enseres de limpieza	0.00	0.00	7,007.30	0.00	7,007.30	0.00
8271	L00116000	010502050203110101	3311		Asesorías asociadas a convenios o acuerdos	0.00	0.00	1,066,339.00	0.00	1,066,339.00	0.00
8271	L00116000	010502050203110101	3331		Servicios informáticos	0.00	0.00	27,156.27	0.00	27,156.27	0.00
8271	L00116000	010502050203110101	3391		Servicios profesionales	0.00	0.00	1,380,400.00	0.00	1,380,400.00	0.00
8271	L00116000	010502050203110101	3411		Servicios bancarios y financieros	0.00	0.00	3,933.56	0.00	3,933.56	0.00
8271	L00116000	010502050203110101	3451		Seguros y fianzas	0.00	0.00	115,439.95	0.00	115,439.95	0.00
8271	L00116000	010502050203110101	3511		Reparación y mantenimiento de inmuebles	0.00	0.00	5,552.33	0.00	5,552.33	0.00
8271	L00116000	010502050203110101	3992		Gastos de servicios menores	0.00	0.00	1,739.00	0.00	1,739.00	0.00
8271	L00116000	010502050203150101			Registro, control contable - presupuestal y cuenta de la hacienda pública municipal	0.00	0.00	7,245,069.20	0.00	7,245,069.20	0.00
8271	L00116000	010502050203150101	1131		Sueldo base	0.00	0.00	3,505,292.53	0.00	3,505,292.53	0.00
8271	L00116000	010502050203150101	1311		Prima por años de servicio	0.00	0.00	70,840.00	0.00	70,840.00	0.00
8271	L00116000	010502050203150101	1321		Prima vacacional	0.00	0.00	438,886.06	0.00	438,886.06	0.00

Tenancingo
Estado de México
2022-2024

Cuenta Pública 2022
Balanza de Comprobacion Detallada
(Cifras en Pesos)

MUNICIPIO TENANCINGO 0058 **DEL 1 DE ENERO AL 31 DE DICIEMBRE DE 2022**

Cuenta (3)					Nombre de la Cuenta	Saldo Inicial (5)		Movimientos del Ejercicio (6)		Saldo Final (7)	
Cta	Scta	Sscta	Ssscta	Sssscta		Debe	Haber	Debe	Haber	Debe	Haber
8271	L00116000	010502050203150101	1322		Aguinaldo	0.00	0.00	464,614.56	0.00	464,614.56	0.00
8271	L00116000	010502050203150101	1331		Remuneraciones por horas extraordinarias	0.00	0.00	2,353.76	0.00	2,353.76	0.00
8271	L00116000	010502050203150101	1344		Compensación por retabulación	0.00	0.00	1,173,443.72	0.00	1,173,443.72	0.00
8271	L00116000	010502050203150101	1345		Gratificación	0.00	0.00	956,767.64	0.00	956,767.64	0.00
8271	L00116000	010502050203150101	1346		Gratificación por convenio	0.00	0.00	21,300.00	0.00	21,300.00	0.00
8271	L00116000	010502050203150101	1412		Aportaciones de servicio de salud	0.00	0.00	169,095.80	0.00	169,095.80	0.00
8271	L00116000	010502050203150101	1413		Aportaciones al fondo del sistema solidario de reparto	0.00	0.00	125,172.81	0.00	125,172.81	0.00
8271	L00116000	010502050203150101	1414		Aportaciones del Sistema de Capitalización Individual	0.00	0.00	28,079.09	0.00	28,079.09	0.00
8271	L00116000	010502050203150101	1415		Aportaciones para financiar los gastos generales de administración del ISSEMYM	0.00	0.00	14,760.96	0.00	14,760.96	0.00
8271	L00116000	010502050203150101	1416		Aportaciones para riesgo de trabajo	0.00	0.00	69,587.12	0.00	69,587.12	0.00
8271	L00116000	010502050203150101	1595		Despensa	0.00	0.00	41,100.00	0.00	41,100.00	0.00
8271	L00116000	010502050203150101	1712		Estímulos por puntualidad y asistencia	0.00	0.00	91,153.68	0.00	91,153.68	0.00
8271	L00116000	010502050203150101	3411		Servicios bancarios y financieros	0.00	0.00	74,621.47	0.00	74,621.47	0.00
8271	L00116000	010502050203160101			Registro, control contable - presupuestal y cuenta de la hacienda pública municipal	0.00	0.00	4,074,564.00	0.00	4,074,564.00	0.00
8271	L00116000	010502050203160101	3982		Impuesto sobre erogaciones por remuneraciones al trabajo personal	0.00	0.00	4,074,564.00	0.00	4,074,564.00	0.00
8271	L00116000	010502050203250101			Registro, control contable - presupuestal y cuenta de la hacienda pública municipal	0.00	0.00	0.00	0.00	0.00	0.00
8271	L00116000	010502050203250101	3411		Servicios bancarios y financieros	0.00	0.00	0.00	0.00	0.00	0.00
8271	L00116000	010502050203250102			Registro, control contable - presupuestal y cuenta de la hacienda pública municipal	0.00	0.00	550,564.89	0.00	550,564.89	0.00
8271	L00116000	010502050203250102	1412		Aportaciones de servicio de salud	0.00	0.00	228,642.27	0.00	228,642.27	0.00
8271	L00116000	010502050203250102	1413		Aportaciones al fondo del sistema solidario de reparto	0.00	0.00	169,652.38	0.00	169,652.38	0.00
8271	L00116000	010502050203250102	1414		Aportaciones del Sistema de Capitalización Individual	0.00	0.00	37,949.23	0.00	37,949.23	0.00
8271	L00116000	010502050203250102	1415		Aportaciones para financiar los gastos generales de administración del ISSEMYM	0.00	0.00	20,006.33	0.00	20,006.33	0.00
8271	L00116000	010502050203250102	1416		Aportaciones para riesgo de trabajo	0.00	0.00	94,314.68	0.00	94,314.68	0.00
8271	L00116000	010502050203250102	3411		Servicios bancarios y financieros	0.00	0.00	0.00	0.00	0.00	0.00
8271	L00118000				TESORERIA Catastro Municipal	0.00	0.00	2,399,501.37	0.00	2,399,501.37	0.00
8271	L00118000	010801020201110101			Información catastral municipal	0.00	0.00	64,436.00	0.00	64,436.00	0.00
8271	L00118000	010801020201110101	3331		Servicios informáticos	0.00	0.00	64,436.00	0.00	64,436.00	0.00
8271	L00118000	010801020201150101			Información catastral municipal	0.00	0.00	2,155,904.90	0.00	2,155,904.90	0.00
8271	L00118000	010801020201150101	1131		Sueldo base	0.00	0.00	1,078,257.81	0.00	1,078,257.81	0.00
8271	L00118000	010801020201150101	1311		Prima por años de servicio	0.00	0.00	10,560.00	0.00	10,560.00	0.00
8271	L00118000	010801020201150101	1321		Prima vacacional	0.00	0.00	134,695.96	0.00	134,695.96	0.00
8271	L00118000	010801020201150101	1322		Aguinaldo	0.00	0.00	136,007.14	0.00	136,007.14	0.00
8271	L00118000	010801020201150101	1344		Compensación por retabulación	0.00	0.00	431,376.10	0.00	431,376.10	0.00
8271	L00118000	010801020201150101	1345		Gratificación	0.00	0.00	194,475.84	0.00	194,475.84	0.00
8271	L00118000	010801020201150101	1346		Gratificación por convenio	0.00	0.00	3,000.00	0.00	3,000.00	0.00
8271	L00118000	010801020201150101	1412		Aportaciones de servicio de salud	0.00	0.00	54,456.55	0.00	54,456.55	0.00
8271	L00118000	010801020201150101	1413		Aportaciones al fondo del sistema solidario de reparto	0.00	0.00	40,207.05	0.00	40,207.05	0.00
8271	L00118000	010801020201150101	1414		Aportaciones del Sistema de Capitalización Individual	0.00	0.00	10,024.65	0.00	10,024.65	0.00
8271	L00118000	010801020201150101	1415		Aportaciones para financiar los gastos generales de administración del ISSEMYM	0.00	0.00	4,741.38	0.00	4,741.38	0.00
8271	L00118000	010801020201150101	1416		Aportaciones para riesgo de trabajo	0.00	0.00	22,352.42	0.00	22,352.42	0.00
8271	L00118000	010801020201150101	1595		Despensa	0.00	0.00	6,850.00	0.00	6,850.00	0.00
8271	L00118000	010801020201150101	2611		Combustibles, lubricantes y aditivos	0.00	0.00	28,900.00	0.00	28,900.00	0.00
8271	L00118000	010801020201250102			Información catastral municipal	0.00	0.00	179,160.47	0.00	179,160.47	0.00
8271	L00118000	010801020201250102	1412		Aportaciones de servicio de salud	0.00	0.00	73,819.79	0.00	73,819.79	0.00
8271	L00118000	010801020201250102	1413		Aportaciones al fondo del sistema solidario de reparto	0.00	0.00	54,774.11	0.00	54,774.11	0.00
8271	L00118000	010801020201250102	1414		Aportaciones del Sistema de Capitalización Individual	0.00	0.00	13,656.61	0.00	13,656.61	0.00
8271	L00118000	010801020201250102	1415		Aportaciones para financiar los gastos generales de administración del ISSEMYM	0.00	0.00	6,459.18	0.00	6,459.18	0.00
8271	L00118000	010801020201250102	1416		Aportaciones para riesgo de trabajo	0.00	0.00	30,450.78	0.00	30,450.78	0.00
8271	L00119000				TESORERIA Contabilidad	0.00	0.00	6,017,434.80	0.00	6,017,434.80	0.00
8271	L00119000	010502050203110101			Registro, control contable - presupuestal y cuenta de la hacienda pública municipal	0.00	0.00	381,348.34	0.00	381,348.34	0.00
8271	L00119000	010502050203110101	2112		Enseres de oficina	0.00	0.00	10,318.38	0.00	10,318.38	0.00
8271	L00119000	010502050203110101	2211		Productos alimenticios para personas	0.00	0.00	13,905.10	0.00	13,905.10	0.00
8271	L00119000	010502050203110101	3231		Arrendamiento de equipo y bienes informáticos	0.00	0.00	23,044.86	0.00	23,044.86	0.00
8271	L00119000	010502050203110101	3361		Servicios de apoyo administrativo y fotocopiado	0.00	0.00	334,080.00	0.00	334,080.00	0.00
8271	L00119000	010502050203150101			Registro, control contable - presupuestal y cuenta de la hacienda pública municipal	0.00	0.00	4,904,045.47	0.00	4,904,045.47	0.00
8271	L00119000	010502050203150101	1522		Liquidaciones por indemnizaciones, por sueldos y salarios caídos	0.00	0.00	4,732,445.47	0.00	4,732,445.47	0.00
8271	L00119000	010502050203150101	3311		Asesorías asociadas a convenios o acuerdos	0.00	0.00	116,650.00	0.00	116,650.00	0.00

Tenancingo
Estado de México
2022 - 2024

Cuenta Pública 2022
Balanza de Comprobacion Detallada
(Cifras en Pesos)

MUNICIPIO TENANCINGO 0058 **DEL 1 DE ENERO AL 31 DE DICIEMBRE DE 2022**

Cuenta (3)					Nombre de la Cuenta	Saldo Inicial (6)		Movimientos del Ejercicio (6)		Saldo Final (7)	
Cta	Scta	Sscta	Ssscta	Sssscta		Debe	Haber	Debe	Haber	Debe	Haber
8271	L00119000	0105020502030150101	3331		Servicios informáticos	0.00	0.00	54,950.00	0.00	54,950.00	0.00
8271	L00119000	0108010202011501O1			Información catastral municipal	0.00	0.00	664,040.00	0.00	664,040.00	0.00
8271	L00119000	0108010202011501O1	1131		Sueldo base	0.00	0.00	374,754.43	0.00	374,754.43	0.00
8271	L00119000	0108010202011501O1	1321		Prima vacacional	0.00	0.00	47,295.62	0.00	47,295.62	0.00
8271	L00119000	0108010202011501O1	1322		Aguinaldo	0.00	0.00	41,203.42	0.00	41,203.42	0.00
8271	L00119000	0108010202011501O1	1344		Compensación por retabulación	0.00	0.00	43,023.35	0.00	43,023.35	0.00
8271	L00119000	0108010202011501O1	1345		Gratificación	0.00	0.00	108,480.00	0.00	108,480.00	0.00
8271	L00119000	0108010202011501O1	1412		Aportaciones de servicio de salud	0.00	0.00	20,659.04	0.00	20,659.04	0.00
8271	L00119000	0108010202011501O1	1413		Aportaciones al fondo del sistema solidario de reparto	0.00	0.00	14,883.76	0.00	14,883.76	0.00
8271	L00119000	0108010202011501O1	1414		Aportaciones del Sistema de Capitalización Individual	0.00	0.00	3,710.91	0.00	3,710.91	0.00
8271	L00119000	0108010202011501O1	1415		Aportaciones para financiar los gastos generales de administración del ISSEMYM	0.00	0.00	1,755.15	0.00	1,755.15	0.00
8271	L00119000	0108010202011501O1	1416		Aportaciones para riesgo de trabajo	0.00	0.00	8,274.32	0.00	8,274.32	0.00
8271	L00119000	0108010202012501O2			Información catastral municipal	0.00	0.00	68,000.99	0.00	68,000.99	0.00
8271	L00119000	0108010202012501O2	1412		Aportaciones de servicio de salud	0.00	0.00	28,018.61	0.00	28,018.61	0.00
8271	L00119000	0108010202012501O2	1413		Aportaciones al fondo del sistema solidario de reparto	0.00	0.00	20,789.72	0.00	20,789.72	0.00
8271	L00119000	0108010202012501O2	1414		Aportaciones del Sistema de Capitalización Individual	0.00	0.00	5,183.42	0.00	5,183.42	0.00
8271	L00119000	0108010202012501O2	1415		Aportaciones para financiar los gastos generales de administración del ISSEMYM	0.00	0.00	2,451.59	0.00	2,451.59	0.00
8271	L00119000	0108010202012501O2	1416		Aportaciones para riesgo de trabajo	0.00	0.00	11,557.65	0.00	11,557.65	0.00
8271	M00108000				CONSEJERIA JURIDICA Oficialfa Conciliadora	0.00	0.00	1,411,086.53	0.00	1,411,086.53	0.00
8271	M00108000	0103090301011501O1			Mediacion , conciliacion y funcion calificadora municipal	0.00	0.00	1,307,842.87	0.00	1,307,842.87	0.00
8271	M00108000	0103090301011501O1	1131		Sueldo base	0.00	0.00	675,402.32	0.00	675,402.32	0.00
8271	M00108000	0103090301011501O1	1311		Prima por años de servicio	0.00	0.00	23,100.00	0.00	23,100.00	0.00
8271	M00108000	0103090301011501O1	1321		Prima vacacional	0.00	0.00	77,220.45	0.00	77,220.45	0.00
8271	M00108000	0103090301011501O1	1322		Aguinaldo	0.00	0.00	118,006.22	0.00	118,006.22	0.00
8271	M00108000	0103090301011501O1	1344		Compensación por retabulación	0.00	0.00	208,904.00	0.00	208,904.00	0.00
8271	M00108000	0103090301011501O1	1345		Gratificación	0.00	0.00	56,352.84	0.00	56,352.84	0.00
8271	M00108000	0103090301011501O1	1346		Gratificación por convenio	0.00	0.00	5,750.00	0.00	5,750.00	0.00
8271	M00108000	0103090301011501O1	1412		Aportaciones de servicio de salud	0.00	0.00	33,477.24	0.00	33,477.24	0.00
8271	M00108000	0103090301011501O1	1413		Aportaciones al fondo del sistema solidario de reparto	0.00	0.00	24,405.14	0.00	24,405.14	0.00
8271	M00108000	0103090301011501O1	1414		Aportaciones del Sistema de Capitalización Individual	0.00	0.00	6,084.94	0.00	6,084.94	0.00
8271	M00108000	0103090301011501O1	1415		Aportaciones para financiar los gastos generales de administración del ISSEMYM	0.00	0.00	2,877.96	0.00	2,877.96	0.00
8271	M00108000	0103090301011501O1	1416		Aportaciones para riesgo de trabajo	0.00	0.00	13,567.76	0.00	13,567.76	0.00
8271	M00108000	0103090301011501O1	1595		Despensa	0.00	0.00	12,200.00	0.00	12,200.00	0.00
8271	M00108000	0103090301011501O1	1712		Estímulos por puntualidad y asistencia	0.00	0.00	50,494.00	0.00	50,494.00	0.00
8271	M00108000	0103090301012501O2			Mediacion , conciliacion y funcion calificadora municipal	0.00	0.00	103,243.66	0.00	103,243.66	0.00
8271	M00108000	0103090301012501O2	1412		Aportaciones de servicio de salud	0.00	0.00	42,539.63	0.00	42,539.63	0.00
8271	M00108000	0103090301012501O2	1413		Aportaciones al fondo del sistema solidario de reparto	0.00	0.00	31,564.20	0.00	31,564.20	0.00
8271	M00108000	0103090301012501O2	1414		Aportaciones del Sistema de Capitalización Individual	0.00	0.00	7,869.89	0.00	7,869.89	0.00
8271	M00108000	0103090301012501O2	1415		Aportaciones para financiar los gastos generales de administración del ISSEMYM	0.00	0.00	3,722.23	0.00	3,722.23	0.00
8271	M00108000	0103090301012501O2	1416		Aportaciones para riesgo de trabajo	0.00	0.00	17,547.71	0.00	17,547.71	0.00
8271	M00155000				CONSEJERIA JURIDICA Area Juridica	0.00	0.00	897,302.28	0.00	897,302.28	0.00
8271	M00155000	0103050101051501O1			Asesoría jurídica al ayuntamiento	0.00	0.00	850,029.06	0.00	850,029.06	0.00
8271	M00155000	0103050101051501O1	1131		Sueldo base	0.00	0.00	364,492.00	0.00	364,492.00	0.00
8271	M00155000	0103050101051501O1	1321		Prima vacacional	0.00	0.00	45,849.36	0.00	45,849.36	0.00
8271	M00155000	0103050101051501O1	1322		Aguinaldo	0.00	0.00	47,823.37	0.00	47,823.37	0.00
8271	M00155000	0103050101051501O1	1344		Compensación por retabulación	0.00	0.00	228,311.58	0.00	228,311.58	0.00
8271	M00155000	0103050101051501O1	1345		Gratificación	0.00	0.00	85,497.43	0.00	85,497.43	0.00
8271	M00155000	0103050101051501O1	1412		Aportaciones de servicio de salud	0.00	0.00	15,694.00	0.00	15,694.00	0.00
8271	M00155000	0103050101051501O1	1413		Aportaciones al fondo del sistema solidario de reparto	0.00	0.00	11,645.00	0.00	11,645.00	0.00
8271	M00155000	0103050101051501O1	1414		Aportaciones del Sistema de Capitalización Individual	0.00	0.00	689.32	0.00	689.32	0.00
8271	M00155000	0103050101051501O1	1415		Aportaciones para financiar los gastos generales de administración del ISSEMYM	0.00	0.00	1,373.22	0.00	1,373.22	0.00
8271	M00155000	0103050101051501O1	1416		Aportaciones para riesgo de trabajo	0.00	0.00	6,473.78	0.00	6,473.78	0.00
8271	M00155000	0103050101051501O1	1712		Estímulos por puntualidad y asistencia	0.00	0.00	42,180.00	0.00	42,180.00	0.00
8271	M00155000	0103050101052501O2			Asesoría jurídica al ayuntamiento	0.00	0.00	47,273.22	0.00	47,273.22	0.00
8271	M00155000	0103050101052501O2	1412		Aportaciones de servicio de salud	0.00	0.00	20,755.20	0.00	20,755.20	0.00
8271	M00155000	0103050101052501O2	1413		Aportaciones al fondo del sistema solidario de reparto	0.00	0.00	15,400.42	0.00	15,400.42	0.00
8271	M00155000	0103050101052501O2	1414		Aportaciones del Sistema de Capitalización Individual	0.00	0.00	740.00	0.00	740.00	0.00

Tenancingo
Estado de México
2022 • 2024

Cuenta Pública 2022
Balanza de Comprobacion Detallada
(Cifras en Pesos)

MUNICIPIO TENANCINGO 0058 **DEL 1 DE ENERO AL 31 DE DICIEMBRE DE 2022**

Cuenta (3)					Nombre de la Cuenta	Saldo Inicial (5)		Movimientos del Ejercicio (6)		Saldo Final (7)	
Cta	Scta	Sscta	Ssscta	Sssscta		Debe	Haber	Debe	Haber	Debe	Haber
8271	M00155000	01030501010525010 2	1415		Aportaciones para financiar los gastos generales de administración del ISSEMYM	0.00	0.00	1,816.08	0.00	1,816.08	0.00
8271	M00155000	01030501010525010 2	1416		Aportaciones para riesgo de trabajo	0.00	0.00	8,561.52	0.00	8,561.52	0.00
8271	M00163000				CONSEJERIA JURIDICA Oficialia Calificadora	0.00	0.00	843,969.07	0.00	843,969.07	0.00
8271	M00163000	01030903010115010 1			Mediacion , conciliacion y funcion calificadora municipal	0.00	0.00	786,393.93	0.00	786,393.93	0.00
8271	M00163000	01030903010115010 1	1131		Sueldo base	0.00	0.00	381,867.39	0.00	381,867.39	0.00
8271	M00163000	01030903010115010 1	1311		Prima por años de servicio	0.00	0.00	15,840.00	0.00	15,840.00	0.00
8271	M00163000	01030903010115010 1	1321		Prima vacacional	0.00	0.00	47,674.91	0.00	47,674.91	0.00
8271	M00163000	01030903010115010 1	1322		Aguinaldo	0.00	0.00	62,894.07	0.00	62,894.07	0.00
8271	M00163000	01030903010115010 1	1344		Compensación por retabulación	0.00	0.00	201,393.00	0.00	201,393.00	0.00
8271	M00163000	01030903010115010 1	1345		Gratificación	0.00	0.00	21,381.60	0.00	21,381.60	0.00
8271	M00163000	01030903010115010 1	1346		Gratificación por convenio	0.00	0.00	3,000.00	0.00	3,000.00	0.00
8271	M00163000	01030903010115010 1	1412		Aportaciones de servicio de salud	0.00	0.00	17,013.98	0.00	17,013.98	0.00
8271	M00163000	01030903010115010 1	1413		Aportaciones al fondo del sistema solidario de reparto	0.00	0.00	12,624.38	0.00	12,624.38	0.00
8271	M00163000	01030903010115010 1	1414		Aportaciones del Sistema de Capitalización Individual	0.00	0.00	3,147.62	0.00	3,147.62	0.00
8271	M00163000	01030903010115010 1	1415		Aportaciones para financiar los gastos generales de administración del ISSEMYM	0.00	0.00	1,488.70	0.00	1,488.70	0.00
8271	M00163000	01030903010115010 1	1416		Aportaciones para riesgo de trabajo	0.00	0.00	7,018.28	0.00	7,018.28	0.00
8271	M00163000	01030903010115010 1	1595		Despensa	0.00	0.00	6,850.00	0.00	6,850.00	0.00
8271	M00163000	01030903010115010 1	1712		Estímulos por puntualidad y asistencia	0.00	0.00	4,000.00	0.00	4,000.00	0.00
8271	M00163000	01030903010125010 2			Mediacion , conciliacion y funcion calificadora municipal	0.00	0.00	57,575.14	0.00	57,575.14	0.00
8271	M00163000	01030903010125010 2	1412		Aportaciones de servicio de salud	0.00	0.00	23,722.75	0.00	23,722.75	0.00
8271	M00163000	01030903010125010 2	1413		Aportaciones al fondo del sistema solidario de reparto	0.00	0.00	17,602.28	0.00	17,602.28	0.00
8271	M00163000	01030903010125010 2	1414		Aportaciones del Sistema de Capitalización Individual	0.00	0.00	4,388.76	0.00	4,388.76	0.00
8271	M00163000	01030903010125010 2	1415		Aportaciones para financiar los gastos generales de administración del ISSEMYM	0.00	0.00	2,075.71	0.00	2,075.71	0.00
8271	M00163000	01030903010125010 2	1416		Aportaciones para riesgo de trabajo	0.00	0.00	9,785.64	0.00	9,785.64	0.00
8271	N00132000				DIRECCIÓN DE DESARROLLO ECONOMICO Desarrollo Comercial y de Servicios	0.00	0.00	5,259,838.98	6,000.00	5,253,838.98	0.00
8271	N00132000	02020601010115010 1			Modernización del comercio tradicional	0.00	0.00	4,950,515.86	6,000.00	4,944,515.86	0.00
8271	N00132000	02020601010115010 1	1131		Sueldo base	0.00	0.00	2,394,879.88	0.00	2,394,879.88	0.00
8271	N00132000	02020601010115010 1	1311		Prima por años de servicio	0.00	0.00	11,880.00	0.00	11,880.00	0.00
8271	N00132000	02020601010115010 1	1321		Prima vacacional	0.00	0.00	291,920.92	0.00	291,920.92	0.00
8271	N00132000	02020601010115010 1	1322		Aguinaldo	0.00	0.00	263,355.08	0.00	263,355.08	0.00
8271	N00132000	02020601010115010 1	1331		Remuneraciones por horas extraordinarias	0.00	0.00	680.00	0.00	680.00	0.00
8271	N00132000	02020601010115010 1	1344		Compensación por retabulación	0.00	0.00	1,141,451.38	0.00	1,141,451.38	0.00
8271	N00132000	02020601010115010 1	1345		Gratificación	0.00	0.00	437,838.77	6,000.00	431,838.77	0.00
8271	N00132000	02020601010115010 1	1346		Gratificación por convenio	0.00	0.00	3,690.00	0.00	3,690.00	0.00
8271	N00132000	02020601010115010 1	1412		Aportaciones de servicio de salud	0.00	0.00	126,049.45	0.00	126,049.45	0.00
8271	N00132000	02020601010115010 1	1413		Aportaciones al fondo del sistema solidario de reparto	0.00	0.00	92,662.58	0.00	92,662.58	0.00
8271	N00132000	02020601010115010 1	1414		Aportaciones del Sistema de Capitalización Individual	0.00	0.00	17,620.03	0.00	17,620.03	0.00
8271	N00132000	02020601010115010 1	1415		Aportaciones para financiar los gastos generales de administración del ISSEMYM	0.00	0.00	9,268.21	0.00	9,268.21	0.00
8271	N00132000	02020601010115010 1	1416		Aportaciones para riesgo de trabajo	0.00	0.00	43,693.37	0.00	43,693.37	0.00
8271	N00132000	02020601010115010 1	1595		Despensa	0.00	0.00	7,850.00	0.00	7,850.00	0.00
8271	N00132000	02020601010115010 1	1712		Estímulos por puntualidad y asistencia	0.00	0.00	94,876.00	0.00	94,876.00	0.00
8271	N00132000	02020601010115010 1	2611		Combustibles, lubricantes y aditivos	0.00	0.00	12,800.19	0.00	12,800.19	0.00
8271	N00132000	02020601010125010 2			Modernización del comercio tradicional	0.00	0.00	309,323.12	0.00	309,323.12	0.00
8271	N00132000	02020601010125010 2	1412		Aportaciones de servicio de salud	0.00	0.00	122,674.98	0.00	122,674.98	0.00
8271	N00132000	02020601010125010 2	1413		Aportaciones al fondo del sistema solidario de reparto	0.00	0.00	91,754.82	0.00	91,754.82	0.00
8271	N00132000	02020601010125010 2	1414		Aportaciones del Sistema de Capitalización Individual	0.00	0.00	23,584.72	0.00	23,584.72	0.00
8271	N00132000	02020601010125010 2	1415		Aportaciones para financiar los gastos generales de administración del ISSEMYM	0.00	0.00	12,478.94	0.00	12,478.94	0.00
8271	N00132000	02020601010125010 2	1416		Aportaciones para riesgo de trabajo	0.00	0.00	58,829.66	0.00	58,829.66	0.00
8271	N00140000				DIRECCIÓN DE DESARROLLO ECONOMICO Servicio Municipal de Empleo	0.00	0.00	0.00	0.00	0.00	0.00
8271	N00146000				DIRECCIÓN DE DESARROLLO ECONOMICO Rastro	0.00	0.00	2,283,550.19	0.00	2,283,550.19	0.00
8271	N00146000	02020601030311010 1			Coordinación para servicios de administración y mantenimiento de rastros	0.00	0.00	770,910.56	0.00	770,910.56	0.00
8271	N00146000	02020601030311010 1	2161		Material y enseres de limpieza	0.00	0.00	26,932.10	0.00	26,932.10	0.00
8271	N00146000	02020601030311010 1	2431		Cal, yeso y productos de yeso	0.00	0.00	11,400.24	0.00	11,400.24	0.00
8271	N00146000	02020601030311010 1	2611		Combustibles, lubricantes y aditivos	0.00	0.00	96,000.00	0.00	96,000.00	0.00
8271	N00146000	02020601030311010 1	3121		Gas	0.00	0.00	616,427.86	0.00	616,427.86	0.00
8271	N00146000	02020601030311010 1	3551		Reparación y mantenimiento de vehículos terrestres, aéreos y lacustres	0.00	0.00	1,647.20	0.00	1,647.20	0.00
8271	N00146000	02020601030311010 1	3571		Reparación, instalación y mantenimiento de maquinaria, equipo industrial y diverso	0.00	0.00	18,503.16	0.00	18,503.16	0.00

Tenancingo
Estado de México
2022-2024

Cuenta Pública 2022
Balanza de Comprobacion Detallada
(Cifras en Pesos)

MUNICIPIO TENANCINGO 0058 **DEL 1 DE ENERO AL 31 DE DICIEMBRE DE 2022**

Cuenta (3)					Nombre de la Cuenta	Saldo Inicial (5)		Movimientos del Ejercicio (6)		Saldo Final (7)	
Cta	Scta	Sscta	Ssscta	Sssscta		Debe	Haber	Debe	Haber	Debe	Haber
8271	N00146000	020206010303150101			Coordinación para servicios de administración y mantenimiento de rastros	0.00	0.00	1,416,834.25	0.00	1,416,834.25	0.00
8271	N00146000	020206010303150101	1131		Sueldo base	0.00	0.00	784,873.85	0.00	784,873.85	0.00
8271	N00146000	020206010303150101	1321		Prima vacacional	0.00	0.00	97,369.71	0.00	97,369.71	0.00
8271	N00146000	020206010303150101	1322		Aguinaldo	0.00	0.00	86,760.25	0.00	86,760.25	0.00
8271	N00146000	020206010303150101	1344		Compensación por retabulación	0.00	0.00	168,797.76	0.00	168,797.76	0.00
8271	N00146000	020206010303150101	1345		Gratificación	0.00	0.00	177,649.86	0.00	177,649.86	0.00
8271	N00146000	020206010303150101	1412		Aportaciones de servicio de salud	0.00	0.00	41,257.18	0.00	41,257.18	0.00
8271	N00146000	020206010303150101	1413		Aportaciones al fondo del sistema solidario de reparto	0.00	0.00	30,612.94	0.00	30,612.94	0.00
8271	N00146000	020206010303150101	1414		Aportaciones del Sistema de Capitalización Individual	0.00	0.00	6,863.12	0.00	6,863.12	0.00
8271	N00146000	020206010303150101	1415		Aportaciones para financiar los gastos generales de administración del ISSEMYM	0.00	0.00	3,609.88	0.00	3,609.88	0.00
8271	N00146000	020206010303150101	1416		Aportaciones para riesgo de trabajo	0.00	0.00	17,018.52	0.00	17,018.52	0.00
8271	N00146000	020206010303150101	3511		Reparación y mantenimiento de inmuebles	0.00	0.00	2,021.18	0.00	2,021.18	0.00
8271	N00146000	020206010303250102			Coordinación para servicios de administración y mantenimiento de rastros	0.00	0.00	95,805.38	0.00	95,805.38	0.00
8271	N00146000	020206010303250102	1412		Aportaciones de servicio de salud	0.00	0.00	39,787.30	0.00	39,787.30	0.00
8271	N00146000	020206010303250102	1413		Aportaciones al fondo del sistema solidario de reparto	0.00	0.00	29,522.24	0.00	29,522.24	0.00
8271	N00146000	020206010303250102	1414		Aportaciones del Sistema de Capitalización Individual	0.00	0.00	6,602.32	0.00	6,602.32	0.00
8271	N00146000	020206010303250102	1415		Aportaciones para financiar los gastos generales de administración del ISSEMYM	0.00	0.00	3,481.26	0.00	3,481.26	0.00
8271	N00146000	020206010303250102	1416		Aportaciones para riesgo de trabajo	0.00	0.00	16,412.26	0.00	16,412.26	0.00
8271	N00147000				DIRECCIÓN DE DESARROLLO ECONOMICO Mercados	0.00	0.00	5,282,149.58	0.00	5,282,149.58	0.00
8271	N00147000	020206010304110101			Coordinación para servicios de administración y mantenimiento de mercados y centrales de abasto	0.00	0.00	37,174.22	0.00	37,174.22	0.00
8271	N00147000	020206010304110101	2161		Material y enseres de limpieza	0.00	0.00	1,204.60	0.00	1,204.60	0.00
8271	N00147000	020206010304110101	2492		Estructuras y manufacturas para todo tipo de construcción	0.00	0.00	6,956.58	0.00	6,956.58	0.00
8271	N00147000	020206010304110101	2561		Fibras sintéticas, hules, plásticos y derivados	0.00	0.00	1,740.00	0.00	1,740.00	0.00
8271	N00147000	020206010304110101	2911		Refacciones, accesorios y herramientas	0.00	0.00	21,305.30	0.00	21,305.30	0.00
8271	N00147000	020206010304110101	2921		Refacciones y accesorios menores de edificios	0.00	0.00	1,396.18	0.00	1,396.18	0.00
8271	N00147000	020206010304110101	3571		Reparación, instalación y mantenimiento de maquinaria, equipo industrial y diverso	0.00	0.00	4,571.56	0.00	4,571.56	0.00
8271	N00147000	020206010304150101			Coordinación para servicios de administración y mantenimiento de mercados y centrales de abasto	0.00	0.00	2,905,022.28	0.00	2,905,022.28	0.00
8271	N00147000	020206010304150101	1131		Sueldo base	0.00	0.00	1,425,008.74	0.00	1,425,008.74	0.00
8271	N00147000	020206010304150101	1311		Prima por años de servicio	0.00	0.00	23,320.00	0.00	23,320.00	0.00
8271	N00147000	020206010304150101	1321		Prima vacacional	0.00	0.00	162,419.60	0.00	162,419.60	0.00
8271	N00147000	020206010304150101	1322		Aguinaldo	0.00	0.00	180,200.36	0.00	180,200.36	0.00
8271	N00147000	020206010304150101	1331		Remuneraciones por horas extraordinarias	0.00	0.00	2,630.91	0.00	2,630.91	0.00
8271	N00147000	020206010304150101	1344		Compensación por retabulación	0.00	0.00	281,006.16	0.00	281,006.16	0.00
8271	N00147000	020206010304150101	1345		Gratificación	0.00	0.00	303,904.95	0.00	303,904.95	0.00
8271	N00147000	020206010304150101	1346		Gratificación por convenio	0.00	0.00	9,150.00	0.00	9,150.00	0.00
8271	N00147000	020206010304150101	1412		Aportaciones de servicio de salud	0.00	0.00	81,961.82	0.00	81,961.82	0.00
8271	N00147000	020206010304150101	1413		Aportaciones al fondo del sistema solidario de reparto	0.00	0.00	59,285.74	0.00	59,285.74	0.00
8271	N00147000	020206010304150101	1414		Aportaciones del Sistema de Capitalización Individual	0.00	0.00	13,569.34	0.00	13,569.34	0.00
8271	N00147000	020206010304150101	1415		Aportaciones para financiar los gastos generales de administración del ISSEMYM	0.00	0.00	6,991.22	0.00	6,991.22	0.00
8271	N00147000	020206010304150101	1416		Aportaciones para riesgo de trabajo	0.00	0.00	32,958.46	0.00	32,958.46	0.00
8271	N00147000	020206010304150101	1595		Despensa	0.00	0.00	18,800.00	0.00	18,800.00	0.00
8271	N00147000	020206010304150101	2611		Combustibles, lubricantes y aditivos	0.00	0.00	285,455.65	0.00	285,455.65	0.00
8271	N00147000	020206010304150101	3511		Reparación y mantenimiento de inmuebles	0.00	0.00	18,359.33	0.00	18,359.33	0.00
8271	N00147000	020206010304250102			Coordinación para servicios de administración y mantenimiento de mercados y centrales de abasto	0.00	0.00	2,339,953.08	0.00	2,339,953.08	0.00
8271	N00147000	020206010304250102	1412		Aportaciones de servicio de salud	0.00	0.00	74,636.25	0.00	74,636.25	0.00
8271	N00147000	020206010304250102	1413		Aportaciones al fondo del sistema solidario de reparto	0.00	0.00	55,380.15	0.00	55,380.15	0.00
8271	N00147000	020206010304250102	1414		Aportaciones del Sistema de Capitalización Individual	0.00	0.00	12,616.68	0.00	12,616.68	0.00
8271	N00147000	020206010304250102	1415		Aportaciones para financiar los gastos generales de administración del ISSEMYM	0.00	0.00	6,530.63	0.00	6,530.63	0.00
8271	N00147000	020206010304250102	1416		Aportaciones para riesgo de trabajo	0.00	0.00	30,787.37	0.00	30,787.37	0.00
8271	N00147000	020206010304250102	3131		Servicio de agua	0.00	0.00	2,160,000.00	0.00	2,160,000.00	0.00
8271	N01130000				Desarrollo Agropecuario Desarrollo Agrícola y Ganadero	0.00	0.00	2,546,923.39	0.00	2,546,923.39	0.00
8271	N01130000	030201010201110101			Apoyos especiales a productores agrícolas	0.00	0.00	4,219.66	0.00	4,219.66	0.00
8271	N01130000	030201010201110101	2721		Prendas de seguridad y protección personal	0.00	0.00	4,219.66	0.00	4,219.66	0.00
8271	N01130000	030201010201150101			Apoyos especiales a productores agrícolas	0.00	0.00	28,400.00	0.00	28,400.00	0.00
8271	N01130000	030201010201150101	2611		Combustibles, lubricantes y aditivos	0.00	0.00	28,400.00	0.00	28,400.00	0.00
8271	N01130000	030201040104150101			Acciones municipales de apoyo a la sanidad,inocuidad y calidad agroalimentaria	0.00	0.00	2,370,378.57	0.00	2,370,378.57	0.00
8271	N01130000	030201040104150101	1131		Sueldo base	0.00	0.00	1,174,951.26	0.00	1,174,951.26	0.00

Tenancingo
Estado de México
2022•2024

Cuenta Pública 2022
Balanza de Comprobacion Detallada
(Cifras en Pesos)

MUNICIPIO TENANCINGO 0058 **DEL 1 DE ENERO AL 31 DE DICIEMBRE 2022**

Cuenta (3)					Nombre de la Cuenta	Saldo Inicial (5)		Movimientos del Ejercicio (6)		Saldo Final (7)	
Cta	Scta	Sscta	Ssscta	Sssscta		Debe	Haber	Debe	Haber	Debe	Haber
8271	N01130000	030201040104150101	1311		Prima por años de servicio	0.00	0.00	21,450.00	0.00	21,450.00	0.00
8271	N01130000	030201040104150101	1321		Prima vacacional	0.00	0.00	139,515.51	0.00	139,515.51	0.00
8271	N01130000	030201040104150101	1322		Aguinaldo	0.00	0.00	182,910.82	0.00	182,910.82	0.00
8271	N01130000	030201040104150101	1344		Compensación por retabulación	0.00	0.00	431,424.36	0.00	431,424.36	0.00
8271	N01130000	030201040104150101	1345		Gratificación	0.00	0.00	173,673.80	0.00	173,673.80	0.00
8271	N01130000	030201040104150101	1346		Gratificación por convenio	0.00	0.00	8,500.00	0.00	8,500.00	0.00
8271	N01130000	030201040104150101	1412		Aportaciones de servicio de salud	0.00	0.00	65,074.62	0.00	65,074.62	0.00
8271	N01130000	030201040104150101	1413		Aportaciones al fondo del sistema solidario de reparto	0.00	0.00	48,285.40	0.00	48,285.40	0.00
8271	N01130000	030201040104150101	1414		Aportaciones del Sistema de Capitalización Individual	0.00	0.00	11,920.32	0.00	11,920.32	0.00
8271	N01130000	030201040104150101	1415		Aportaciones para financiar los gastos generales de administración del ISSEMYM	0.00	0.00	5,694.04	0.00	5,694.04	0.00
8271	N01130000	030201040104150101	1416		Aportaciones para riesgo de trabajo	0.00	0.00	26,843.22	0.00	26,843.22	0.00
8271	N01130000	030201040104150101	1595		Despensa	0.00	0.00	17,300.00	0.00	17,300.00	0.00
8271	N01130000	030201040104150101	1712		Estímulos por puntualidad y asistencia	0.00	0.00	62,835.22	0.00	62,835.22	0.00
8271	N01130000	030201040104250102			Acciones municipales de apoyo a la sanidad,inocuidad y calidad agroalimentaria	0.00	0.00	143,925.16	0.00	143,925.16	0.00
8271	N01130000	030201040104250102	1412		Aportaciones de servicio de salud	0.00	0.00	59,301.62	0.00	59,301.62	0.00
8271	N01130000	030201040104250102	1413		Aportaciones al fondo del sistema solidario de reparto	0.00	0.00	44,001.83	0.00	44,001.83	0.00
8271	N01130000	030201040104250102	1414		Aportaciones del Sistema de Capitalización Individual	0.00	0.00	10,970.88	0.00	10,970.88	0.00
8271	N01130000	030201040104250102	1415		Aportaciones para financiar los gastos generales de administración del ISSEMYM	0.00	0.00	5,188.92	0.00	5,188.92	0.00
8271	N01130000	030201040104250102	1416		Aportaciones para riesgo de trabajo	0.00	0.00	24,461.91	0.00	24,461.91	0.00
8271	O00141000				EDUCACIÓN CULTURAL Y BIENESTAR SOCIAL Educación	0.00	0.00	3,145,140.18	0.00	3,145,140.18	0.00
8271	O00141000	020402010101150101			Servicios culturales	0.00	0.00	2,943,761.73	0.00	2,943,761.73	0.00
8271	O00141000	020402010101150101	1131		Sueldo base	0.00	0.00	1,315,115.56	0.00	1,315,115.56	0.00
8271	O00141000	020402010101150101	1311		Prima por años de servicio	0.00	0.00	28,490.00	0.00	28,490.00	0.00
8271	O00141000	020402010101150101	1321		Prima vacacional	0.00	0.00	172,597.89	0.00	172,597.89	0.00
8271	O00141000	020402010101150101	1322		Aguinaldo	0.00	0.00	191,847.93	0.00	191,847.93	0.00
8271	O00141000	020402010101150101	1344		Compensación por retabulación	0.00	0.00	534,439.15	0.00	534,439.15	0.00
8271	O00141000	020402010101150101	1345		Gratificación	0.00	0.00	412,823.49	0.00	412,823.49	0.00
8271	O00141000	020402010101150101	1346		Gratificación por convenio	0.00	0.00	8,750.00	0.00	8,750.00	0.00
8271	O00141000	020402010101150101	1412		Aportaciones de servicio de salud	0.00	0.00	78,861.21	0.00	78,861.21	0.00
8271	O00141000	020402010101150101	1413		Aportaciones al fondo del sistema solidario de reparto	0.00	0.00	57,618.67	0.00	57,618.67	0.00
8271	O00141000	020402010101150101	1414		Aportaciones del Sistema de Capitalización Individual	0.00	0.00	12,970.78	0.00	12,970.78	0.00
8271	O00141000	020402010101150101	1415		Aportaciones para financiar los gastos generales de administración del ISSEMYM	0.00	0.00	6,794.61	0.00	6,794.61	0.00
8271	O00141000	020402010101150101	1416		Aportaciones para riesgo de trabajo	0.00	0.00	32,032.08	0.00	32,032.08	0.00
8271	O00141000	020402010101150101	1595		Despensa	0.00	0.00	20,050.00	0.00	20,050.00	0.00
8271	O00141000	020402010101150101	1712		Estímulos por puntualidad y asistencia	0.00	0.00	71,370.36	0.00	71,370.36	0.00
8271	O00141000	020402010101250102			Servicios culturales	0.00	0.00	174,633.16	0.00	174,633.16	0.00
8271	O00141000	020402010101250102	1412		Aportaciones de servicio de salud	0.00	0.00	72,518.22	0.00	72,518.22	0.00
8271	O00141000	020402010101250102	1413		Aportaciones al fondo del sistema solidario de reparto	0.00	0.00	53,808.50	0.00	53,808.50	0.00
8271	O00141000	020402010101250102	1414		Aportaciones del Sistema de Capitalización Individual	0.00	0.00	12,047.40	0.00	12,047.40	0.00
8271	O00141000	020402010101250102	1415		Aportaciones para financiar los gastos generales de administración del ISSEMYM	0.00	0.00	6,345.19	0.00	6,345.19	0.00
8271	O00141000	020402010101250102	1416		Aportaciones para riesgo de trabajo	0.00	0.00	29,913.85	0.00	29,913.85	0.00
8271	O00141000	020501010106110101			Apoyo municipal a la educacion basica	0.00	0.00	26,745.29	0.00	26,745.29	0.00
8271	O00141000	020501010106110101	3391		Servicios profesionales	0.00	0.00	26,745.29	0.00	26,745.29	0.00
8271	O00150000				EDUCACIÓN CULTURAL Y BIENESTAR SOCIAL Cultura	0.00	0.00	150.00	0.00	150.00	0.00
8271	O00150000	020402010101110101			Servicios culturales	0.00	0.00	150.00	0.00	150.00	0.00
8271	O00150000	020402010101110101	2111		Materiales y útiles de oficina	0.00	0.00	150.00	0.00	150.00	0.00
8271	Q00104000				SEGURIDAD PUBLICA Y TRANSITO Seguridad Pública	0.00	0.00	43,178,111.22	0.00	43,178,111.22	0.00
8271	Q00104000	010701010101110101			Operación y vigilancia para la seguridad y prevención del delito	0.00	0.00	236,183.36	0.00	236,183.36	0.00
8271	Q00104000	010701010101110101	2461		Material eléctrico y electrónico	0.00	0.00	2,805.81	0.00	2,805.81	0.00
8271	Q00104000	010701010101110101	3391		Servicios profesionales	0.00	0.00	229,211.43	0.00	229,211.43	0.00
8271	Q00104000	010701010101110101	3531		Reparación, instalación y mantenimiento de bienes informáticos, microfilmación y tecnologías de la información	0.00	0.00	4,166.12	0.00	4,166.12	0.00
8271	Q00104000	010701010101150101			Operación y vigilancia para la seguridad y prevención del delito	0.00	0.00	4,150,463.61	0.00	4,150,463.61	0.00
8271	Q00104000	010701010101150101	1131		Sueldo base	0.00	0.00	986,128.91	0.00	986,128.91	0.00
8271	Q00104000	010701010101150101	1321		Prima vacacional	0.00	0.00	129,087.74	0.00	129,087.74	0.00
8271	Q00104000	010701010101150101	1322		Aguinaldo	0.00	0.00	2,057,651.25	0.00	2,057,651.25	0.00
8271	Q00104000	010701010101150101	1344		Compensación por retabulación	0.00	0.00	690,598.00	0.00	690,598.00	0.00

Tenancingo
Estado de México
2022-2024

Cuenta Pública 2022
Balanza de Comprobacion Detallada
(Cifras en Pesos)

MUNICIPIO TENANCINGO 0058

DEL 1 DE ENERO AL 31 DE DICIEMBRE DE 2022

Cuenta (3)					Nombre de la Cuenta	Saldo Inicial (5)		Movimientos del Ejercicio (6)		Saldo Final (7)	
Cta	Scta	Sscta	Ssscta	Sssscta		Debe	Haber	Debe	Haber	Debe	Haber
8271	Q00104000	0107010101011501O1	1345		Gratificación	0.00	0.00	4,774.39	0.00	4,774.39	0.00
8271	Q00104000	0107010101011501O1	1412		Aportaciones de servicio de salud	0.00	0.00	90,202.32	0.00	90,202.32	0.00
8271	Q00104000	0107010101011501O1	1413		Aportaciones al fondo del sistema solidario de reparto	0.00	0.00	66,930.02	0.00	66,930.02	0.00
8271	Q00104000	0107010101011501O1	1414		Aportaciones del Sistema de Capitalización Individual	0.00	0.00	10,027.60	0.00	10,027.60	0.00
8271	Q00104000	0107010101011501O1	1415		Aportaciones para financiar los gastos generales de administración del ISSEMYM	0.00	0.00	7,892.68	0.00	7,892.68	0.00
8271	Q00104000	0107010101011501O1	1416		Aportaciones para riesgo de trabajo	0.00	0.00	37,208.70	0.00	37,208.70	0.00
8271	Q00104000	0107010101011501O1	1712		Estímulos por puntualidad y asistencia	0.00	0.00	69,962.00	0.00	69,962.00	0.00
8271	Q00104000	0107010101011501O1	2611		Combustibles, lubricantes y aditivos	0.00	0.00	0.00	0.00	0.00	0.00
8271	Q00104000	0107010101012501O2			Operación y vigilancia para la seguridad y prevención del delito	0.00	0.00	37,746,610.25	0.00	37,746,610.25	0.00
8271	Q00104000	0107010101012501O2	1131		Sueldo base	0.00	0.00	23,491,233.93	0.00	23,491,233.93	0.00
8271	Q00104000	0107010101012501O2	1321		Prima vacacional	0.00	0.00	1,415,539.28	0.00	1,415,539.28	0.00
8271	Q00104000	0107010101012501O2	1322		Aguinaldo	0.00	0.00	4,061,406.65	0.00	4,061,406.65	0.00
8271	Q00104000	0107010101012501O2	1412		Aportaciones de servicio de salud	0.00	0.00	2,337,239.34	0.00	2,337,239.34	0.00
8271	Q00104000	0107010101012501O2	1413		Aportaciones al fondo del sistema solidario de reparto	0.00	0.00	1,733,231.02	0.00	1,733,231.02	0.00
8271	Q00104000	0107010101012501O2	1414		Aportaciones del Sistema de Capitalización Individual	0.00	0.00	399,007.08	0.00	399,007.08	0.00
8271	Q00104000	0107010101012501O2	1415		Aportaciones para financiar los gastos generales de administración del ISSEMYM	0.00	0.00	204,280.20	0.00	204,280.20	0.00
8271	Q00104000	0107010101012501O2	1416		Aportaciones para riesgo de trabajo	0.00	0.00	963,065.04	0.00	963,065.04	0.00
8271	Q00104000	0107010101012501O2	2611		Combustibles, lubricantes y aditivos	0.00	0.00	2,488,200.07	0.00	2,488,200.07	0.00
8271	Q00104000	0107010101012501O2	3551		Reparación y mantenimiento de vehículos terrestres, aéreos y lacustres	0.00	0.00	653,407.64	0.00	653,407.64	0.00
8271	Q00104000	0107010101032501O5			Formación profesional especializada para servidores públicos de instituciones de seguridad publica	0.00	0.00	1,044,854.00	0.00	1,044,854.00	0.00
8271	Q00104000	0107010101032501O5	2711		Vestuario y uniformes	0.00	0.00	283,954.00	0.00	283,954.00	0.00
8271	Q00104000	0107010101032501O5	3341		Capacitación	0.00	0.00	421,000.00	0.00	421,000.00	0.00
8271	Q00104000	0107010101032501O5	3391		Servicios profesionales	0.00	0.00	339,900.00	0.00	339,900.00	0.00
8271	Q00158000				SEGURIDAD PUBLICA Y TRANSITO Transito	0.00	0.00	0.00	0.00	0.00	0.00
8271	Q00159000				SEGURIDAD PUBLICA Y TRANSITO Secretaría Técnica de Seguridad Pública	0.00	0.00	394,940.61	0.00	394,940.61	0.00
8271	Q00159000	0107040101011501O1			Acciones del programa nacional de seguridad pública	0.00	0.00	391,194.43	0.00	391,194.43	0.00
8271	Q00159000	0107040101011501O1	1131		Sueldo base	0.00	0.00	185,224.80	0.00	185,224.80	0.00
8271	Q00159000	0107040101011501O1	1321		Prima vacacional	0.00	0.00	23,511.91	0.00	23,511.91	0.00
8271	Q00159000	0107040101011501O1	1322		Aguinaldo	0.00	0.00	20,309.74	0.00	20,309.74	0.00
8271	Q00159000	0107040101011501O1	1344		Compensación por retabulación	0.00	0.00	120,940.00	0.00	120,940.00	0.00
8271	Q00159000	0107040101011501O1	1412		Aportaciones de servicio de salud	0.00	0.00	16,978.94	0.00	16,978.94	0.00
8271	Q00159000	0107040101011501O1	1413		Aportaciones al fondo del sistema solidario de reparto	0.00	0.00	12,598.30	0.00	12,598.30	0.00
8271	Q00159000	0107040101011501O1	1414		Aportaciones del Sistema de Capitalización Individual	0.00	0.00	3,141.16	0.00	3,141.16	0.00
8271	Q00159000	0107040101011501O1	1415		Aportaciones para financiar los gastos generales de administración del ISSEMYM	0.00	0.00	1,485.66	0.00	1,485.66	0.00
8271	Q00159000	0107040101011501O1	1416		Aportaciones para riesgo de trabajo	0.00	0.00	7,003.92	0.00	7,003.92	0.00
8271	Q00159000	0107040101012501O2			Acciones del programa nacional de seguridad pública	0.00	0.00	3,746.18	0.00	3,746.18	0.00
8271	Q00159000	0107040101012501O2	1412		Aportaciones de servicio de salud	0.00	0.00	1,543.54	0.00	1,543.54	0.00
8271	Q00159000	0107040101012501O2	1413		Aportaciones al fondo del sistema solidario de reparto	0.00	0.00	1,145.30	0.00	1,145.30	0.00
8271	Q00159000	0107040101012501O2	1414		Aportaciones del Sistema de Capitalización Individual	0.00	0.00	285.56	0.00	285.56	0.00
8271	Q00159000	0107040101012501O2	1415		Aportaciones para financiar los gastos generales de administración del ISSEMYM	0.00	0.00	135.06	0.00	135.06	0.00
8271	Q00159000	0107040101012501O2	1416		Aportaciones para riesgo de trabajo	0.00	0.00	636.72	0.00	636.72	0.00
8271	T00105000				PROTECCIÓN CIVIL Coordinación Municipal de Protección Civil	0.00	0.00	5,204,897.24	0.00	5,204,897.24	0.00
8271	T00105000	0107020101011101O1			Concertación para la protección civil	0.00	0.00	174,000.00	0.00	174,000.00	0.00
8271	T00105000	0107020101011101O1	3391		Servicios profesionales	0.00	0.00	174,000.00	0.00	174,000.00	0.00
8271	T00105000	0107020101011501O1			Concertación para la protección civil	0.00	0.00	1,183,796.65	0.00	1,183,796.65	0.00
8271	T00105000	0107020101011501O1	1131		Sueldo base	0.00	0.00	531,424.65	0.00	531,424.65	0.00
8271	T00105000	0107020101011501O1	1311		Prima por años de servicio	0.00	0.00	13,200.00	0.00	13,200.00	0.00
8271	T00105000	0107020101011501O1	1321		Prima vacacional	0.00	0.00	62,070.34	0.00	62,070.34	0.00
8271	T00105000	0107020101011501O1	1322		Aguinaldo	0.00	0.00	201,684.13	0.00	201,684.13	0.00
8271	T00105000	0107020101011501O1	1344		Compensación por retabulación	0.00	0.00	220,330.32	0.00	220,330.32	0.00
8271	T00105000	0107020101011501O1	1346		Gratificación por convenio	0.00	0.00	3,000.00	0.00	3,000.00	0.00
8271	T00105000	0107020101011501O1	1412		Aportaciones de servicio de salud	0.00	0.00	52,375.59	0.00	52,375.59	0.00
8271	T00105000	0107020101011501O1	1413		Aportaciones al fondo del sistema solidario de reparto	0.00	0.00	38,576.31	0.00	38,576.31	0.00
8271	T00105000	0107020101011501O1	1414		Aportaciones del Sistema de Capitalización Individual	0.00	0.00	9,618.12	0.00	9,618.12	0.00
8271	T00105000	0107020101011501O1	1415		Aportaciones para financiar los gastos generales de administración del ISSEMYM	0.00	0.00	4,549.18	0.00	4,549.18	0.00
8271	T00105000	0107020101011501O1	1416		Aportaciones para riesgo de trabajo	0.00	0.00	21,445.71	0.00	21,445.71	0.00
8271	T00105000	0107020101011501O1	1595		Despensa	0.00	0.00	6,850.00	0.00	6,850.00	0.00

Tenancingo
Estado de México
2022-2024

Cuenta Pública 2022
Balanza de Comprobacion Detallada
(Cifras en Pesos)

MUNICIPIO TENANCINGO 0058 **DEL 1 DE ENERO AL 31 DE DICIEMBRE DE 2022**

Cuenta (3)					Nombre de la Cuenta	Saldo Inicial (5)		Movimientos del Ejercicio (6)		Saldo Final (7)	
Cta	Scta	Sscta	Ssscta	Sssscta		Debe	Haber	Debe	Haber	Debe	Haber
8271	T00105000	010702010101150101	1712		Estímulos por puntualidad y asistencia	0.00	0.00	18,672.30	0.00	18,672.30	0.00
8271	T00105000	010702010101250102			Concertación para la protección civil	0.00	0.00	3,847,100.59	0.00	3,847,100.59	0.00
8271	T00105000	010702010101250102	1131		Sueldo base	0.00	0.00	1,680,337.79	0.00	1,680,337.79	0.00
8271	T00105000	010702010101250102	1321		Prima vacacional	0.00	0.00	94,946.41	0.00	94,946.41	0.00
8271	T00105000	010702010101250102	1322		Aguinaldo	0.00	0.00	297,011.87	0.00	297,011.87	0.00
8271	T00105000	010702010101250102	1344		Compensación por retabulación	0.00	0.00	756,774.58	0.00	756,774.58	0.00
8271	T00105000	010702010101250102	1412		Aportaciones de servicio de salud	0.00	0.00	172,819.75	0.00	172,819.75	0.00
8271	T00105000	010702010101250102	1413		Aportaciones al fondo del sistema solidario de reparto	0.00	0.00	127,467.02	0.00	127,467.02	0.00
8271	T00105000	010702010101250102	1414		Aportaciones del Sistema de Capitalización Individual	0.00	0.00	22,647.38	0.00	22,647.38	0.00
8271	T00105000	010702010101250102	1415		Aportaciones para financiar los gastos generales de administración del ISSEMYM	0.00	0.00	15,031.81	0.00	15,031.81	0.00
8271	T00105000	010702010101250102	1416		Aportaciones para riesgo de trabajo	0.00	0.00	70,862.78	0.00	70,862.78	0.00
8271	T00105000	010702010101250102	1595		Despensa	0.00	0.00	33,400.00	0.00	33,400.00	0.00
8271	T00105000	010702010101250102	2611		Combustibles, lubricantes y aditivos	0.00	0.00	501,800.00	0.00	501,800.00	0.00
8271	T00105000	010702010101250102	3551		Reparación y mantenimiento de vehículos terrestres, aéreos y lacustres	0.00	0.00	74,001.20	0.00	74,001.20	0.00
8271	U00149000				TURISMO Fomento Turístico	0.00	0.00	3,845,046.78	0.00	3,845,046.78	0.00
8271	U00149000	030701010101110101			Promoción e información turística	0.00	0.00	428,263.69	0.00	428,263.69	0.00
8271	U00149000	030701010101110101	3611		Gastos de publicidad y propaganda	0.00	0.00	42,935.70	0.00	42,935.70	0.00
8271	U00149000	030701010101110101	3822		Espectáculos cívicos y culturales	0.00	0.00	385,327.99	0.00	385,327.99	0.00
8271	U00149000	030701010101150101			Promoción e información turística	0.00	0.00	3,188,717.03	0.00	3,188,717.03	0.00
8271	U00149000	030701010101150101	1131		Sueldo base	0.00	0.00	1,866,206.84	0.00	1,866,206.84	0.00
8271	U00149000	030701010101150101	1311		Prima por años de servicio	0.00	0.00	16,610.00	0.00	16,610.00	0.00
8271	U00149000	030701010101150101	1321		Prima vacacional	0.00	0.00	227,190.54	0.00	227,190.54	0.00
8271	U00149000	030701010101150101	1322		Aguinaldo	0.00	0.00	223,486.03	0.00	223,486.03	0.00
8271	U00149000	030701010101150101	1344		Compensación por retabulación	0.00	0.00	520,187.68	0.00	520,187.68	0.00
8271	U00149000	030701010101150101	1345		Gratificación	0.00	0.00	40,050.51	0.00	40,050.51	0.00
8271	U00149000	030701010101150101	1346		Gratificación por convenio	0.00	0.00	3,500.00	0.00	3,500.00	0.00
8271	U00149000	030701010101150101	1412		Aportaciones de servicio de salud	0.00	0.00	95,890.40	0.00	95,890.40	0.00
8271	U00149000	030701010101150101	1413		Aportaciones al fondo del sistema solidario de reparto	0.00	0.00	71,135.83	0.00	71,135.83	0.00
8271	U00149000	030701010101150101	1414		Aportaciones del Sistema de Capitalización Individual	0.00	0.00	17,736.02	0.00	17,736.02	0.00
8271	U00149000	030701010101150101	1415		Aportaciones para financiar los gastos generales de administración del ISSEMYM	0.00	0.00	8,388.67	0.00	8,388.67	0.00
8271	U00149000	030701010101150101	1416		Aportaciones para riesgo de trabajo	0.00	0.00	39,546.51	0.00	39,546.51	0.00
8271	U00149000	030701010101150101	1595		Despensa	0.00	0.00	9,350.00	0.00	9,350.00	0.00
8271	U00149000	030701010101150101	1712		Estímulos por puntualidad y asistencia	0.00	0.00	49,438.00	0.00	49,438.00	0.00
8271	U00149000	030701010101250102			Promoción e información turística	0.00	0.00	228,066.06	0.00	228,066.06	0.00
8271	U00149000	030701010101250102	1412		Aportaciones de servicio de salud	0.00	0.00	93,970.39	0.00	93,970.39	0.00
8271	U00149000	030701010101250102	1413		Aportaciones al fondo del sistema solidario de reparto	0.00	0.00	69,726.08	0.00	69,726.08	0.00
8271	U00149000	030701010101250102	1414		Aportaciones del Sistema de Capitalización Individual	0.00	0.00	17,384.51	0.00	17,384.51	0.00
8271	U00149000	030701010101250102	1415		Aportaciones para financiar los gastos generales de administración del ISSEMYM	0.00	0.00	8,222.36	0.00	8,222.36	0.00
8271	U00149000	030701010101250102	1416		Aportaciones para riesgo de trabajo	0.00	0.00	38,762.72	0.00	38,762.72	0.00
8272					**Presupuesto de Egresos Pagado de Transferencias, Asignaciones, Subsidios y Otras Ayudas**	**0.00**	**0.00**	**40,857,327.38**	**0.00**	**40,857,327.38**	**0.00**
8272	A00A00000				PRESIDENCIA Presidencia	0.00	0.00	3,228,190.47	0.00	3,228,190.47	0.00
8272	A00A00000	010301010101150101			Relaciones públicas	0.00	0.00	3,228,190.47	0.00	3,228,190.47	0.00
8272	A00A00000	010301010101150101	4411		Cooperaciones y ayudas	0.00	0.00	3,228,190.47	0.00	3,228,190.47	0.00
8272	F00124000				DESARROLLO URBANO Y OBRAS PUBLICAS Obras Públicas	0.00	0.00	28,436.04	0.00	28,436.04	0.00
8272	F00124000	020201010202110101			Participación comunitaria para el mejoramiento urbano	0.00	0.00	28,436.04	0.00	28,436.04	0.00
8272	F00124000	020201010202110101	4411		Cooperaciones y ayudas	0.00	0.00	28,436.04	0.00	28,436.04	0.00
8272	L00115000				TESORERIA Ingresos	0.00	0.00	6,054,138.88	0.00	6,054,138.88	0.00
8272	L00115000	010502020101110101			Captación y recaudación de ingresos	0.00	0.00	6,054,138.88	0.00	6,054,138.88	0.00
8272	L00115000	010502020101110101	4391		Subsidios por carga fiscal	0.00	0.00	6,054,138.88	0.00	6,054,138.88	0.00
8272	L00116000				TESORERIA Egresos	0.00	0.00	31,546,561.99	0.00	31,546,561.99	0.00
8272	L00116000	010502050203160101			Registro, control contable - presupuestal y cuenta de la hacienda pública municipal	0.00	0.00	1,000,000.00	0.00	1,000,000.00	0.00
8272	L00116000	010502050203160101	4383		Subsidios y apoyos	0.00	0.00	1,000,000.00	0.00	1,000,000.00	0.00
8272	L00116000	010502050203250105			Registro, control contable - presupuestal y cuenta de la hacienda pública municipal	0.00	0.00	31,800.00	0.00	31,800.00	0.00
8272	L00116000	010502050203250105	4392		Devolución de ingresos indebidos	0.00	0.00	31,800.00	0.00	31,800.00	0.00
8272	L00116000	040201010104110101			Transferencias del ayuntamiento a organismos municipales	0.00	0.00	15,319,094.19	0.00	15,319,094.19	0.00
8272	L00116000	040201010104110101	4383		Subsidios y apoyos	0.00	0.00	15,319,094.19	0.00	15,319,094.19	0.00
8272	L00116000	040201010104150101			Transferencias del ayuntamiento a organismos municipales	0.00	0.00	15,195,667.80	0.00	15,195,667.80	0.00

Tenancingo
Estado de México
2022-2024

Cuenta Pública 2022
Balanza de Comprobacion Detallada
(Cifras en Pesos)

MUNICIPIO TENANCINGO 0058 **DEL 1 DE ENERO AL 31 DE DICIEMBRE DE 2022**

Cuenta (3)					Nombre de la Cuenta	Saldo Inicial (5)		Movimientos del Ejercicio (6)		Saldo Final (7)	
Cta	Scta	Ssta	Sssta	Ssssta		Debe	Haber	Debe	Haber	Debe	Haber
8272	L00116000	040201010104150101	4383		Subsidios y apoyos	0.00	0.00	15,195,667.80	0.00	15,195,667.80	0.00
8274					**Presupuesto de Egresos Pagado de Intereses, comisiones y otros gastos de la deuda pública**	**0.00**	**0.00**	**0.00**	**0.00**	**0.00**	**0.00**
8274	L00116000				TESORERIA Egresos	0.00	0.00	0.00	0.00	0.00	0.00
8275					**Presupuesto de Egresos Pagado de Inversión Pública**	**0.00**	**0.00**	**74,583,155.66**	**0.00**	**74,583,155.66**	**0.00**
8275	F00124000				DESARROLLO URBANO Y OBRAS PUBLICAS Obras Públicas	0.00	0.00	74,583,155.66	0.00	74,583,155.66	0.00
8275	F00124000	020101010101250101			Manejo integral de residuos sólidos	0.00	0.00	249,024.93	0.00	249,024.93	0.00
8275	F00124000	020101010101250101	6122		Obra estatal o municipal	0.00	0.00	249,024.93	0.00	249,024.93	0.00
8275	F00124000	020103010101250101			Construcción de infraestructura para drenaje y alcantarillado	0.00	0.00	1,049,778.16	0.00	1,049,778.16	0.00
8275	F00124000	020103010101250101	6122		Obra estatal o municipal	0.00	0.00	1,049,778.16	0.00	1,049,778.16	0.00
8275	F00124000	020103010101260101			Construcción de infraestructura para drenaje y alcantarillado	0.00	0.00	760,704.32	0.00	760,704.32	0.00
8275	F00124000	020103010101260101	6122		Obra estatal o municipal	0.00	0.00	760,704.32	0.00	760,704.32	0.00
8275	F00124000	020201010202110101			Participación comunitaria para el mejoramiento urbano	0.00	0.00	1,491,287.57	0.00	1,491,287.57	0.00
8275	F00124000	020201010202110101	6159		Reparación y mantenimiento de vialidades y alumbrado	0.00	0.00	1,491,287.57	0.00	1,491,287.57	0.00
8275	F00124000	020201010301250101			Construcción de vialidades urbanas	0.00	0.00	12,533,004.38	0.00	12,533,004.38	0.00
8275	F00124000	020201010301250101	6122		Obra estatal o municipal	0.00	0.00	0.00	0.00	0.00	0.00
8275	F00124000	020201010301250101	6152		Obra estatal o municipal	0.00	0.00	12,533,004.38	0.00	12,533,004.38	0.00
8275	F00124000	020201010301260101			Construcción de vialidades urbanas	0.00	0.00	11,599,058.79	0.00	11,599,058.79	0.00
8275	F00124000	020201010301260101	6152		Obra estatal o municipal	0.00	0.00	11,599,058.79	0.00	11,599,058.79	0.00
8275	F00124000	020201010302250101			Rehabilitación de vialidades urbanas	0.00	0.00	10,698,590.71	0.00	10,698,590.71	0.00
8275	F00124000	020201010302250101	6122		Obra estatal o municipal	0.00	0.00	3,399,555.78	0.00	3,399,555.78	0.00
8275	F00124000	020201010302250101	6152		Obra estatal o municipal	0.00	0.00	7,299,034.93	0.00	7,299,034.93	0.00
8275	F00124000	020201010401250101			Construcción y ampliación de edificaciones urbanas	0.00	0.00	22,743,526.96	0.00	22,743,526.96	0.00
8275	F00124000	020201010401250101	6122		Obra estatal o municipal	0.00	0.00	17,794,075.06	0.00	17,794,075.06	0.00
8275	F00124000	020201010401250101	6132		Obra estatal o municipal	0.00	0.00	3,599,928.08	0.00	3,599,928.08	0.00
8275	F00124000	020201010401250101	6152		Obra estatal o municipal	0.00	0.00	1,349,523.82	0.00	1,349,523.82	0.00
8275	F00124000	020201010401260101			Construcción y ampliación de edificaciones urbanas	0.00	0.00	0.00	0.00	0.00	0.00
8275	F00124000	020201010401260101	6122		Obra estatal o municipal	0.00	0.00	0.00	0.00	0.00	0.00
8275	F00124000	020201010402250101			Rehabilitación de edificaciones urbanas	0.00	0.00	3,123,713.52	0.00	3,123,713.52	0.00
8275	F00124000	020201010402250101	6152		Obra estatal o municipal	0.00	0.00	3,123,713.52	0.00	3,123,713.52	0.00
8275	F00124000	020201010402260101			Rehabilitación de edificaciones urbanas	0.00	0.00	3,619,652.41	0.00	3,619,652.41	0.00
8275	F00124000	020201010402260101	6122		Obra estatal o municipal	0.00	0.00	3,619,652.41	0.00	3,619,652.41	0.00
8275	F00124000	020203010201250101			Construcción de infraestructura para agua potable	0.00	0.00	5,425,209.24	0.00	5,425,209.24	0.00
8275	F00124000	020203010201250101	6132		Obra estatal o municipal	0.00	0.00	5,425,209.24	0.00	5,425,209.24	0.00
8275	F00124000	020204010201250101			Alumbrado público	0.00	0.00	99,946.04	0.00	99,946.04	0.00
8275	F00124000	020204010201250101	6152		Obra estatal o municipal	0.00	0.00	99,946.04	0.00	99,946.04	0.00
8275	F00124000	020204010201260101			Alumbrado público	0.00	0.00	539,960.40	0.00	539,960.40	0.00
8275	F00124000	020204010201260101	6152		Obra estatal o municipal	0.00	0.00	539,960.40	0.00	539,960.40	0.00
8275	F00124000	030305010103250101			Electrificación urbana	0.00	0.00	649,698.23	0.00	649,698.23	0.00
8275	F00124000	030305010103250101	6122		Obra estatal o municipal	0.00	0.00	649,698.23	0.00	649,698.23	0.00
8276					**Presupuesto de Egresos Pagado de Bienes Muebles, Inmuebles e Intangibles**	**0.00**	**0.00**	**2,181,933.93**	**0.00**	**2,181,933.93**	**0.00**
8276	A00101000				PRESIDENCIA Secretaria Técnica	0.00	0.00	0.00	0.00	0.00	0.00
8276	A00A00000				PRESIDENCIA Presidencia	0.00	0.00	3,997.98	0.00	3,997.98	0.00
8276	A00A00000	010301010101110101			Relaciones públicas	0.00	0.00	3,997.98	0.00	3,997.98	0.00
8276	A00A00000	010301010101110101	5651		Equipo y aparatos para comunicación, telecomunicación y radio transmisión	0.00	0.00	3,997.98	0.00	3,997.98	0.00
8276	D00D00000				SECRETARIA DEL AYUNTAMIENTO SECRETARIA DE AYUNTAMIENTO	0.00	0.00	78,346.40	0.00	78,346.40	0.00
8276	D00D00000	010502060301150102			Control del patrimonio y normatividad	0.00	0.00	78,346.40	0.00	78,346.40	0.00
8276	D00D00000	010502060301150102	5111		Muebles y enseres	0.00	0.00	78,346.40	0.00	78,346.40	0.00
8276	E00121000				ADMINISTRACIÓN Recursos Materiales	0.00	0.00	348,719.70	0.00	348,719.70	0.00
8276	E00121000	010502060201110101			Adquisiciones y servicios	0.00	0.00	348,719.70	0.00	348,719.70	0.00
8276	E00121000	010502060201110101	5111		Muebles y enseres	0.00	0.00	46,199.99	0.00	46,199.99	0.00
8276	E00121000	010502060201110101	5151		Bienes informáticos	0.00	0.00	281,319.05	0.00	281,319.05	0.00
8276	E00121000	010502060201110101	5211		Equipos y aparatos audiovisuales	0.00	0.00	21,200.66	0.00	21,200.66	0.00
8276	F00124000				DESARROLLO URBANO Y OBRAS PUBLICAS Obras Públicas	0.00	0.00	0.00	0.00	0.00	0.00
8276	H00126000				SERVICIOS PUBLICOS Limpia	0.00	0.00	1,703,460.00	0.00	1,703,460.00	0.00
8276	H00126000	020101010101250102			Manejo integral de residuos sólidos	0.00	0.00	1,703,460.00	0.00	1,703,460.00	0.00
8276	H00126000	020101010101250102	5411		Vehículos y equipo de transporte terrestre	0.00	0.00	1,260,572.00	0.00	1,260,572.00	0.00
8276	H00126000	020101010101250102	5421		Carrocerías y remolques	0.00	0.00	442,888.00	0.00	442,888.00	0.00

Tenancingo
Estado de México
2022 • 2024

Cuenta Pública 2022
Balanza de Comprobacion Detallada
(Cifras en Pesos)

MUNICIPIO TENANCINGO 0058 **DEL 1 DE ENERO AL 31 DE DICIEMBRE DE 2022**

Cuenta (3)					Nombre de la Cuenta	Saldo Inicial (6)		Movimientos del Ejercicio (6)		Saldo Final (7)	
Cta	Scta	Sscta	Ssscta	Sssscta		Debe	Haber	Debe	Haber	Debe	Haber
8276	H00128000				SERVICIOS PUBLICOS Parques y Jardines	0.00	0.00	0.00	0.00	0.00	0.00
8276	L00116000				TESORERIA Egresos	0.00	0.00	3,048.00	0.00	3,048.00	0.00
8276	L00116000	010502050203110101			Registro, control contable - presupuestal y cuenta de la hacienda pública municipal	0.00	0.00	3,048.00	0.00	3,048.00	0.00
8276	L00116000	010502050203110101	5641		Sistemas de aire acondicionado, calefacción y de refrigeración industrial y comercial	0.00	0.00	3,048.00	0.00	3,048.00	0.00
8276	L00119000				TESORERIA Contabilidad	0.00	0.00	44,361.85	0.00	44,361.85	0.00
8276	L00119000	010502050203110101			Registro, control contable - presupuestal y cuenta de la hacienda pública municipal	0.00	0.00	44,361.85	0.00	44,361.85	0.00
8276	L00119000	010502050203110101	5151		Bienes informáticos	0.00	0.00	44,361.85	0.00	44,361.85	0.00
9000					Cuentas de Cierre Presupuestario	0.00	0.00	0.00	0.00	0.00	0.00
9100					Superávit Financiero	0.00	0.00	0.00	0.00	0.00	0.00
9200					Déficit Financiero	0.00	0.00	0.00	0.00	0.00	0.00
9300					Adeudos de Ejercicios Fiscales Anteriores	0.00	0.00	0.00	0.00	0.00	0.00
					TOTALES	916,288,688.10	916,288,688.10	3,236,716,934.06	3,236,716,934.06	1,286,787,234.33	1,286,787,234.33

"Bajo protesta de decir verdad declaramos que los formatos y su información complementaria, son razonablemente correctos y son responsabilidad del emisor"

PRESIDENTE
LIC. HECTOR CORDILLO SANCHEZ

Tenancingo
Estado de México

PRESIDENCIA

#ConHechosSí

TESORERO
L.A. JULIO CESAR SANCHEZ MARURI

Tenancingo
Estado de México
2022 • 2024

TESORERÍA MUNICIPAL

#ConHechosSí

Tenancingo

Estado de México

2022 · 2024

Año 01 / Gaceta Municipal No. 32 / 20 de junio de 2022

GACETA

"PERIÓDICO OFICIAL DEL GOBIERNO MUNICIPAL DE TENANCINGO, ESTADO DE MÉXICO"

"PLAN DE DESARROLLO MUNICIPAL DE TENANCINGO, ESTADO DE MÉXICO, 2022-2024"



Héctor Gordillo Sánchez
Presidente Municipal Constitucional de
Tenancingo, Estado de México.
(Rúbrica)

A su población hace saber:

El Ayuntamiento Constitucional del Municipio de Tenancingo, México, 2022-2024, en cumplimiento a lo dispuesto por los artículos 115 base quinta, inciso c), párrafo primero de la Constitución Política de los Estados Unidos Mexicanos; 124 y 129 de la Constitución Política del Estado Libre y Soberano de México; 31 fracción XXXVI ,114 y 116 de la Ley Orgánica Municipal del Estado de México, ha tenido a bien publicar:

"PLAN DE DESARROLLO MUNICIPAL
DE TENANCINGO, ESTADO DE MÉXICO, 2022-2024"

Folio 2047

GOBIERNO DEL
ESTADO DE MÉXICO

EDOMÉX

"2022. Año del Quincentenario de Toluca, Capital del Estado de México"

10:56 hrs
31/05/2022
Toluca

Toluca de Lerdo, México;
26 de mayo de 2022.
Oficio 20704004L/0204/2022

DR. HÉCTOR GORDILLO SÁNCHEZ
PRESIDENTE MUNICIPAL CONSTITUCIONAL
DE TENANCINGO, ESTADO DE MÉXICO
P R E S E N T E

Asunto: Inscripción del Plan de Desarrollo Municipal 2022-2024
en el Registro Estatal de Planes y Programas

Con fundamento a lo establecido en el artículo 22 Bis fracción XII del Reglamento Interior de la Secretaría de Finanzas, así como lo que señala el objetivo y funciones de esta Dirección General en el Manual General de Organización de la Secretaría de Finanzas; y para dar cumplimiento a lo que señala el artículo 16 Fracción VIII de la Ley de Planeación del Estado de México y Municipios, 18 fracción I y 63 fracción II del Reglamento de la Ley de Planeación del Estado de México y Municipios y 287 del Código Financiero del Estado de México y Municipios, comunico a usted que el Plan de Desarrollo Municipal 2022-2024 de Tenancingo, del Estado de México, ha sido inscrito en el Registro Estatal de Planes y Programas, con el número REPP-SPM-PDM 2022-2024/088-018-2022, en virtud de que existe congruencia con los criterios metodológicos para la elaboración del Plan de Desarrollo Municipal que el Ejecutivo del Estado propone al inicio de cada periodo constitucional.

Asimismo, con el propósito de apoyar la difusión y facilitar la consulta de los Planes de Desarrollo de los Municipios de la Entidad, me permito solicitar su autorización para que este importante documento rector de la Administración Pública del Municipio, sea parte de la información que el Gobierno del Estado de México, ofrece a la ciudadanía a través de su página web.

Sin otro particular, le envío un cordial saludo.

A T E N T A M E N T E

M.A.P. HUGO AYALA RAMOS
DIRECTOR GENERAL

2:54 pm
30/05/22

C.c.p. M. en E. Rodrigo Jarque Lira. - Secretario de Finanzas.
Lic. Roberto Inda González. - Subsecretario de Planeación y Presupuesto.
Dra. en D. Miroslava Carrillo Martínez. – Auditora Superior del OSFEM.
L. en C.P. y A.P. Paola Vite Boccazzi. - Directora General del COPLADEM.
Archivo HAR/GLEG/FIAV

Colorín 101 col. Lomas Altas, C.P. 50060, Toluca, Estado de México.
Teléfono: (722) 625 04 80.

Folio: 98

#ConHechosSí

Tenancingo
Estado de México
2022 - 2024

"2022 Año del Quincentenario de la Fundación de Toluca de Lerdo, Capital del Estado de México"

SECRETARÍA DEL AYUNTAMIENTO
12:22
20/06/22
Ximena

SECRETARIA TECNICA
OFICIO No. PMT058/S.T./088/2022
ASUNTO: SE SOLICITA APROBACION DE GACETA

Tenancingo, Estado de México a 20 de junio de 2022

M. en D. ROBERTO JARDON HERNANDEZ
SECRETARIO DEL AYUNTAMIENTO
P R E S E N T E:

Estimado Sr. Secretario:

Me es grato saludarle, al mismo tiempo me permito enviarle copia del oficio de autorización y número de registro del Plan de Desarrollo Municipal de Tenancingo 2022-2024; de la misma manera solicito la aprobación y número de Gaceta para publicarlo en la página Web oficial del Ayuntamiento de Tenancingo y Organismos Descentralizados.

Sin otro particular por el momento, me despido de Usted, agradeciendo la atención brindada al presente.

A T E N T A M E N T E

LIC. ANABEL SEGURA GARCIA
SECRETARIA TECNICA.

Tenancingo
SECRETARÍA TÉCNICA
#ConHechosSí

C.c.p.
Archivo**
ASG/eejm**

El presente documento y anexos, en su caso, serán tratados conforme a lo previsto en la Ley de Protección de Datos Personales en Posesión de Sujetos obligados del Estado de México

PLAN DE DESARROLLO MUNICIPAL

2022 - 2024

TENANCINGO, MÉXICO

Tenancingo
Estado de México
2022 · 2024

Ayuntamiento de Tenancingo 2022 – 2024, Estado de México

Héctor Gordillo Sánchez
Presidente Municipal Constitucional

Elvia Isojo Velásquez
Síndica Municipal Constitucional
(Rubrica)

Luis Ángel Lugo González
Primer Regidor Constitucional
(Rubrica)

Aurelia Sthepanie Reynoso Villanueva
Segunda Regidora Constitucional
(Rubrica)

Héctor Díaz Núñez
Tercer Regidor Constitucional
(Rubrica)

Andrea Nava Jiménez
Cuarta Regidora Constitucional
(Rubrica)

Lucero Cruz Aguilar
Quinta Regidora Constitucional
(Rubrica)

Arturo Silva Rodríguez
Sexto Regidor Constitucional
(Rubrica)

Jesús Acosta Jiménez
Séptimo Regidor Constitucional
(Rubrica)

Roberto Jardón Hernández
Secretario del Ayuntamiento
(Rubrica)

Ayuntamiento de Tenancingo 2022 – 2024, Estado de México



Contenido

I. Presentación del Plan de Desarrollo Municipal 2022 – 2024 1

II. Mensaje de Gobierno y Compromiso Político 3

III. Marco Normativo 4

IV. Mecanismos Permanentes para la Participación Social 14

V. Perfil Geográfico del Municipio 19
V.I. Delimitación y estructura territorial 19
V.II. División política municipal 22
V.III. Medio físico 23
V.III.I. Fisiografía 23
V.III.II. Topoformas 24
V.III.III. Geología 25
V.III.IV. Edafología 26
V.III.V. Pendientes 28
V.III.VI. Sismicidad 28
V.III.VII. Hidrología 29
V.III.VIII. Clima 32
V.III.IX. Uso de suelo y vegetación 35
V.III.X. Alteraciones al medio natural y riesgos 37

VI. PILAR 1 SOCIAL: MUNICIPIO SOCIALMENTE RESPONSABLE, SOLIDARIO E INCLUYENTE 46
VI.I. Población y su evolución sociodemográfica 48
VI.II. Alimentación y nutrición para las familias 59
VI.III Salud y bienestar incluyente 63
VI.III.I. Equipamiento, mobiliario e infraestructura 75
VI.IV. Educación incluyente y de calidad 76
VI.IV.I. Acceso igualitario a la educación 81
VI.IV.II. Equipamiento, mobiliario e infraestructura 83
VI.V. Vivienda digna 85
VI.VI. Desarrollo humano incluyente, sin discriminación y libre de violencia 94
VI.VI.I. Promoción del bienestar: niñez, adolescencia, juventud y adultez 98
VI.VI.II. Población indígena 100
VI.VI.III. Personas con discapacidad 103
VI.VI.IV. Migrantes y cooperación internacional 109
VI.VII. Cultura física, deporte y recreación 113
VI.VIII. Análisis FODA 125
VI.IX. Análisis Prospectivo 125
VI.X. Objetivos, Estrategias y Líneas de Acción 131
VI.XI. Seguimiento y evaluación 143

VII. PILAR 2 ECONÓMICO: MUNICIPIO COMPETITIVO, PRODUCTIVO E INNOVADOR 145
VII.I. Desarrollo económico 147
VII.I.I. Desarrollo regional 149
VII.I.II. Actividades económicas por sector productivo (industria, turismo, agricultura, etc.). 159
VII.I.III. Empleo, características y población económica activa 176

VII.I.IV. Exportaciones 181
VII.I.V. Financiamiento 181
VII.II. Infraestructura pública y modernización de los servicios comunales 182
VII.II.I. Centrales de abasto, mercados y tianguis 182
VII.II.II. Rastros municipales 185
VII.II.III. Parques, jardines y su equipamiento 186
VII.II.IV. Panteones 189
VII.III. Innovación, investigación y desarrollo 191
VII.IV. Análisis FODA 192
VII.V. Análisis Prospectivo 193
VII.VI. Objetivos, Estrategias y Líneas de Acción 198
VII.VII. Seguimiento y evaluación 209

VIII. PILAR 3 TERRITORIAL: MUNICIPIO ORDENADO, SUSTENTABLE Y RESILIENTE 211
VIII.I. Ciudades y comunidades sostenibles 213
VIII.I.I. Localidades urbanas, rurales y zonas metropolitanas 217
VIII.I.II. Uso de suelo 220
VIII.I.III. Movilidad y transporte para la población 222
VIII.I.IV. Patrimonio natural y cultural 232
VIII.II. Energía asequible y no contaminante 236
VIII.II.I. Electrificación y alumbrado público 237
VIII.III. Acción por el clima 239
VIII.III.I. Calidad del aire 241
VIII.III.II. Limpia, recolección, traslado, tratamiento y disposición final de residuos sólidos 242
VIII.IV. Vida de los ecosistemas terrestres 247
VIII.IV.I. Protección al medio ambiente y recursos naturales 248
VIII.IV.II. Recursos forestales 252
VIII.IV.III. Plantación de árboles para zonas rurales y urbanas (previendo daño a la infraestructura carretera y habitacional) 253
VIII.V. Manejo sustentable y distribución del agua 256
VIII.V.I. Agua potable 258
VIII.V.II. Sistemas de captación pluvial 266
VIII.V.III. Tratamiento de aguas residuales 267
VIII.V.IV. Drenaje y alcantarillado 268
VIII.VI. Riesgo y protección civil 270
VIII.VII. Análisis FODA 282
VIII.VIII. Análisis Prospectivo 283
VIII.IX. Objetivos, Estrategias y Líneas de Acción 288
VIII.X. Proyectos aceleradores del desarrollo 299
VIII.XI. Seguimiento y evaluación 304

IX. PILAR 4 SEGURIDAD: MUNICIPIO CON SEGURIDAD Y JUSTICIA 306
IX.I. Seguridad con visión ciudadana 308
IX.II. Derechos humanos 359
IX.III. Mediación y conciliación 363
IX.IV. Análisis FODA 366
IX.V. Análisis Prospectivo 367
IX.VI. Objetivos, Estrategias y Líneas de Acción 370

IX.VII. Seguimiento y evaluación 375

X. EJE TRANSVERSAL 1: IGUALDAD DE GÉNERO 377
X.I. Cultura de igualdad y prevención de la violencia contra las mujeres 379
X.I.I. Empleo igualitario para mujeres 381
X.II. Análisis FODA 382
X.III. Análisis Prospectivo 383
X.IV. Objetivos, Estrategias y Líneas de Acción 385
X.V. Seguimiento y evaluación 389

XI. EJE TRANSVERSAL 2: GOBIERNO MODERNO, CAPAZ Y RESPONSABLE 391
XI.I. Estructura del gobierno municipal 393
XI.I.I. Reglamentación 407
XI.I.II. Manuales de organización 414
XI.II. Transparencia y rendición de cuentas 415
XI.III. Sistema anticorrupción del Estado de México y Municipios 417
XI.IV. Comunicación y diálogo con la ciudadanía como elemento clave de gobernabilidad 418
XI.V. Finanzas públicas sanas 431
XI.V.I. Sistema de recaudación y padrón de contribuyentes 434
XI.V.II. Deuda pública municipal 434
XI.V.III. Estructura de ingreso y egresos 435
XI.V.IV. Inversión 437
XI.VI. Gestión para resultados y evaluación del desempeño 439
XI.VII. Eficiencia y eficacia en el sector público 448
XI.VII.I. Perfil técnico profesional de los servidores públicos 460
XI.VII.II. Sistema Estatal de Información Estadística y Geográfica 464
XI.VIII. Coordinación institucional 465
XI.VIII.I. Fortalecimiento municipal 466
XI.IX. Análisis FODA 473
XI.X. Análisis Prospectivo 474
XI.XI. Objetivos, Estrategias y Líneas de Acción 477
XI.XII. Seguimiento y evaluación 487

XII. EJE TRANSVERSAL 3: TECNOLOGÍA Y COORDINACIÓN PARA EL BUEN GOBIERNO 489
XII.I. Alianzas para el desarrollo 493
XII.I.I. Organizaciones para el cumplimiento de los objetivos 494
XII.II. Municipio moderno en tecnologías de información y comunicaciones 494
XII.III. Análisis FODA 514
XII.IV. Análisis Prospectivo 515
XII.V. Objetivos, Estrategias y Líneas de Acción 517
XII.VI. Seguimiento y evaluación 519

XIII. Criterios generales para la evaluación del plan de desarrollo municipal y sus programas 521

Anexo A. Matriz FODA de los Pilares Temáticos y Ejes Transversales 526
Pilar 1 Social: Municipio Socialmente Responsable, Solidario e Incluyente 526
Pilar 2 Económico: Municipio Competitivo, Productivo e Innovador 533
Pilar 3 Territorial: Municipio ordenado, sustentable y resiliente 541
Pilar 4: Seguridad: Municipio con Seguridad y Justicia 549

Eje Transversal 1: Igualdad de Género 551
Eje Transversal 2: Gobierno moderno, capaz y responsable 552
Eje Transversal 3: Tecnología y Coordinación para el Buen Gobierno 558

Anexo B. Matriz de Indicadores para Resultados de cada uno de los Pilares Temáticos y Ejes Transversales 559
Pilar 1 Social: Municipio Socialmente Responsable, Solidario e Incluyente 559
Pilar 2 Económico: Municipio Competitivo, Productivo e Innovador 579
Pilar 3 Territorial: Municipio ordenado, sustentable y resiliente 592
Pilar 4: Seguridad: Municipio con Seguridad y Justicia 608
Eje Transversal 1: Igualdad de Género 612
Eje Transversal 2: Gobierno moderno, capaz y responsable 614
Eje Transversal 3: Tecnología y Coordinación para el Buen Gobierno 628

Tenancingo
Estado de México
2022 · 2024

I. Presentación del Plan de Desarrollo Municipal 2022 – 2024

En cumplimiento al mandato que la población del Municipio de Tenancingo me otorgó el pasado 6 de junio y atendiendo a lo dispuesto en materia de planeación por parte del Gobierno del Estado de México. Me honro en presentar al Ayuntamiento Constitucional de Tenancingo, así como a la LXI Legislatura del Estado de México y a la ciudadanía del Municipio de Tenancingo, el Plan Municipal de Desarrollo 2022-2024.

El nuevo gobierno municipal ha concebido la planeación del desarrollo municipal como una visión del futuro, moderna y responsable, que se nutre del diagnóstico preciso de los problemas que nos aquejan y del conocimiento de los recursos disponibles para solucionarlos a través de la formulación de programas y proyectos claros y realistas con alto sentido social. Propone soluciones inteligentes a cada uno de nuestros problemas haciendo uso de los mejores elementos humanos y técnicos reflejados en un Gobierno con Experiencia.

En este contexto, atentos a las demandas ciudadanas y a su amplia participación, se ha elaborado el Plan de Desarrollo Municipal de Tenancingo 2022 - 2024, que regirá las políticas públicas que han de fomentar el desarrollo con orientación hacia *4 Pilares Temáticos* y *3 Ejes Transversales:*

- *Pilar 1 Social:* Municipio Socialmente Responsable, Solidario e Incluyente. Describe las características de la población municipal y analiza (de manera cuantitativa y cualitativa) la situación demográfica actual del municipio;
- *Pilar 2 Económico:* Municipio Competitivo, Productivo e Innovador. Analiza la capacidad que el municipio tiene para producir u obtener riqueza, así como su expansión económica y las formas en las que busca garantizar el bienestar;
- *Pilar 3 Territorial:* Municipio Ordenado, Sustentable y Resiliente. Describe y analiza el contexto municipal en materia de estructura urbana, realizando un diagnóstico en el que se determina la existencia de patrones de distribución de la población ligados a sus actividades productivas;
- *Pilar 4 Seguridad:* Municipio con Seguridad y Justicia. Identifica y analiza los principales problemas en materia de seguridad pública y procuración de justicia en el municipio;
- *Eje Transversal 1:* Igualdad de Género. Analiza y describe la situación que vive el municipio en materia de igualdad de género;
- *Eje Transversal 2:* Gobierno Moderno, Capaz y Responsable. Describe los recursos físicos, sistemas y estructura de organización para la prestación de los servicios públicos, la gestión pública; así como la relación de los principales problemas en esta tarea;
- *Eje Transversal 3:* Tecnología y Coordinación para el buen Gobierno. Define y establece las alianzas que darán rumbo a la instrumentación de los programas y proyectos que el gobierno municipal haya definido.

La apropiación de la Agenda 2030 en el ámbito municipal y su incorporación a los procesos de planeación e implementación se consideran en todo momento como parte fundamental de desarrollo del municipio de Tenancingo y con inherente relación al Desarrollo del Estado de México.

En este sentido, los elementos de la Agenda, es decir, sus objetivos, metas, indicadores, medios de implementación, horizonte temporal y principios de integralidad, son aspectos orientadores de la planeación y de la gestión pública para el desarrollo sostenible; así, la incorporación de la Agenda 2030 en los procesos de planeación en el entorno municipal, es sinónimo de potenciar y garantizar los objetivos locales de desarrollo de una manera eficiente y equitativa.

Los 17 Objetivos de Desarrollo Sostenible (ODS) con las 169 metas tienen un alcance más amplio y van más allá que los Objetivos de Desarrollo del Milenio (ODM) al abordar las causas fundamentales de la pobreza y la necesidad universal de lograr un desarrollo a favor de todas las personas.

Aunque las metas de la Agenda 2030 expresan aspiraciones en el plano mundial, por sus características, es posible que cada gobierno, ya sea nacional, estatal o municipal, determine sus propias metas.

En ese sentido, son los municipios cobran protagonismo en estas tareas, toda vez que son la unidad territorial básica y son sus gobiernos los encargados de brindar atención a la población mediante la prestación de servicios básicos; asimismo, es su estructura y la posibilidad de generar redes de trabajo, los que posibilitan su involucramiento activo en la definición de objetivos y estrategias que se alineen a los criterios de agendas internacionales como la Agenda 2030.

El Plan de Desarrollo Municipal 2022 - 2024, será la hoja de ruta a seguir en la presente administración municipal, garantizando a la ciudadanía el cumplimiento de los compromisos asumidos, con el propósito de brindar una gestión de calidad, que se verá reflejado en resultados a favor de nuestro municipio.

El presente documento será evaluado periódicamente por el Comité de Planeación para el Desarrollo Municipal (COPLADEMUN), por lo que puede ser corregido y actualizado si necesario, pero sobre todo deberá ser dado a conocer a todos los ciudadanos, sin cuya participación hubiera sido imposible concebir.

Tenancingo
Estado de México
2022 · 2024

II. Mensaje de Gobierno y Compromiso Político

Me enorgullece marcar una diferencia de trabajo, dedicación y honradez, en el servicio público; pero más aún, que esos sean en favor de mis conciudadanos, forjando mi compromiso con mayor ahínco.

Las consultas ciudadanas son la base de la nueva realidad para nuestro municipio y de ellas emanan propuestas que atenderán las necesidades y demandas de los habitantes; planeando políticas, estrategias, acciones y la obra pública que brinden a la población los resultados del compromiso de este gobierno.

Por ello, el Plan de Desarrollo Municipal 2022 – 2024; trata del documento que obliga a la lectura y cumplimiento puntual, pues al contemplar las líneas de acción y los compromisos que seguirá esta administración, permitirá a los ciudadanos entender el camino por el cual el municipio se desarrolla y a su vez, dar seguimiento a los trabajos que en él se ejercen.

La misión de este gobierno es "Tener un equipo de trabajo dispuesto, eficiente y cumplidor, para que la confianza de la población; se acrecenté y se mantenga generando de esta manera el valor del servicio público con la calidez y buen trato, a cada uno de nuestros ciudadanos y visitantes".

La realidad para la que trabajamos cada día y queremos compartir contigo, es la visión de "Ser el municipio del Estado de México que destaque positivamente, entre los demás, por su compromiso y desarrollo esperado y a su vez, de manera sostenible, y acorde a la Agenda 2030, para brindar bienestar y una mejor calidad de vida a sus habitantes".

Hoy elijo ser parte de los esfuerzos de cada uno de los que integramos este Gabinete, es por ello que estamos seguros que *#ConHechosSí*; vamos para adelante todos, sociedad y gobierno a la par.

Su amigo

Mtro. Héctor Gordillo Sánchez

Presidente Municipal Constitucional de Tenancingo,

Estado de México, 2022 – 2024.

III. Marco Normativo

El artículo 133 de la Constitución Política de los Estados Unidos Mexicanos es expreso al mencionar la jerarquía normativa del orden jurídico.

Para la elaboración de este documento se han observado en su conjunto lo establecido por el Manual para la Elaboración de los Planes de Desarrollo Municipal 2022–2024 publicado por el Comité de Planeación para el Desarrollo del Estado de México, mediante el número de autorización del Consejo Editorial de la Administración Pública Estatal 207/09/27/21.

Este Plan se fundamenta y fortalece considerando todos los conceptos legales que prevén la organización del Ayuntamiento y los preceptos que contemplan la base legal sobre aspectos financieros y técnicos para la conformación de los programas y proyectos integrados en este documento rector.

Este Plan tiene su correspondencia y alineación en el Plan de Desarrollo del Estado de México y este a su vez se ajusta a los Objetivos de Desarrollo Sostenible (ODS).

De acuerdo con lo establecido en el artículo 25 de nuestra Carta Magna, corresponde al Estado la rectoría del desarrollo nacional para garantizar que éste sea integral y sustentable; y en el artículo 26 se establece que el Estado debe organizar un sistema de planeación democrática del desarrollo nacional.

Los planes y programas estatales se sujetan al Plan Nacional de Desarrollo; y en la Ley General de Planeación se establecen las bases para la coordinación entre la federación, las entidades y los municipios.

La Constitución Política del Estado Libre y Soberano de México determina la planeación democrática de la entidad, partiendo de las atribuciones conferidas al Gobernador.

De ahí que dentro de sus atribuciones están las de planear y conducir el desarrollo integral de la entidad; formular, aprobar, desarrollar, ejecutar, controlar y evaluar el plan estatal de desarrollo, los planes sectoriales, metropolitanos y regionales y los programas que de éstos se deriven.

En la planeación del desarrollo mexiquense existen las Unidades de Información, Planeación, Programación y Evaluación a niveles estatal y municipal, quienes son las encargadas de reportar periódicamente al Comité de Planeación para el Desarrollo del Estado de México (COPLADEM) los avances y resultados de la ejecución de los planes de desarrollo.

En el informe anual del Ejecutivo estatal ante el Poder Legislativo, se debe detallar el avance en el cumplimento del Plan de Desarrollo del Estado de México y de la misma forma los ayuntamientos la ejecución de los planes de desarrollo municipal.

El Sistema Estatal de Planeación Democrática tiene a su cargo la coordinación de la participación de los sectores público, social y privado en el proceso de planeación, ejecución, seguimiento y evaluación del desarrollo del Estado de México.

Los sectores privado y social, también pueden participar en el proceso de planeación democrática en los términos establecidos por las leyes para la formulación de planes y programas estatales, municipales, regionales y metropolitanos.

Esta conjunción de acciones, se ven plasmadas de una manera gráfica en la siguiente imagen:



Fuente: 2021 revisión voluntaria: Estado de México avance en el cumplimiento de la Agenda 2030. Imagen visible a fojas 50.

Así las cosas, la normatividad básica aplicable al presente documento lo encontramos en las siguientes disposiciones:

En la legislación del Estado de México, es importante destacar lo que relatan los preceptos que se destacan, como lo es el artículo 2 de la Ley de Planeación del Estado de México y Municipios, donde indica que:

"Artículo 2.- Los poderes Legislativo, Ejecutivo y Judicial del Estado de México y los ayuntamientos de los municipios de la entidad, se coordinarán para participar en la organización del Sistema de Planeación Democrática para el Desarrollo del Estado de México, con objetividad y transparencia, con la participación responsable y consciente de los habitantes y de los diversos grupos y organizaciones sociales y privados, en el que se recogerán sus aspiraciones y demandas para incorporarlas a la estrategia de desarrollo.

"Es responsabilidad del titular del Ejecutivo Estatal conducir la planeación para el desarrollo del Estado de México, y al interior de los municipios dicha responsabilidad recaerá en los Presidentes Municipales, quienes lo harán con base en las disposiciones legales y en ejercicio de sus atribuciones con respeto irrestricto a las garantías constitucionales, así como al fortalecimiento del pacto federal y del municipio libre y autónomo."

De igual manera es de atenderse como sustento jurídico, el artículo 3 del mismo ordenamiento a saber:

"Artículo 3. El desarrollo del Estado y Municipios se sustenta en el proceso de planeación democrática, en congruencia con la planeación nacional del desarrollo, integrando al Sistema de Planeación Democrática para el Desarrollo del Estado de México y Municipios, los planes de desarrollo municipal, los programas sectoriales, regionales y especiales, la Agenda Digital; y su ejecución atenderá a los plazos y condiciones que requiera su estrategia."

Por lo cual, tanto el Ejecutivo del Estado, como los ejecutivos municipales son los responsables de la ejecución de la Planeación Democrática.

Adicionalmente a que la planeación democrática prevé que debe basarse en los principios de igualdad, de la no discriminación, de la simplicidad, claridad, congruencia, proximidad de los habitantes del Estado de México, mediante la coordinación para cumplir con el cuidado del medio ambiente, considerando la perspectiva de género, estableciendo criterios de transversalidad, otro precepto a recordar lo es el artículo 5 de la Ley de Planeación del Estado de México y Municipios, que por su importancia es destacarse de la siguiente forma:

"Artículo 5.- La planeación democrática tiene por objeto el desarrollo del Estado de México y Municipios, con pleno respeto a la soberanía estatal y a la autonomía municipal, en concordancia con los fines sociales, económicos, ambientales y políticos que establecen la Constitución Política de los Estados Unidos Mexicanos y la Constitución Política del Estado Libre y Soberano de México."

Asimismo, para atender las necesidades básicas de la población y que esto se convierta en un mejoramiento de la calidad de vida de los mexiquenses, debe utilizar como medio a la planeación democrática, como lo prevé el artículo 6 de la Ley de Planeación del Estado de México y Municipios, que a la letra dice:

"Artículo 6.- La planeación democrática para el desarrollo, como proceso permanente, debe ser el medio para lograr el progreso económico y social del Estado de México y municipios, dirigido principalmente a la atención de las necesidades básicas que se traduzcan en el mejoramiento de la calidad de vida de la población, mediante la participación de los diferentes órdenes de gobierno, habitantes, grupos y organizaciones sociales y privados."

Para tal fin es menester que las autoridades, en este caso, municipales, prevean la elaboración de programas que integren un diagnóstico, la correspondiente prospectiva y sus objetivos.

Todo programa debe contener sus respectivas metas, estrategias, prioridades y líneas de acción.

Esta priorización de acciones sólo tendrá posibilidad de ejecutarse si se le asignan de manera óptima recursos, que habrán de aplicarse responsablemente, de acuerdo a las atribuciones de su Reglamento Orgánico y de la mano con la legislación estatal y en su caso, federal; a fin de que, durante la evaluación respectiva, se observen conforme a la ley los tiempos propios para ejecutar los citados programas y proyectos respectivos.

Lo anterior, de conformidad con lo que establece el artículo 7 de la Ley de Planeación del Estado de México y Municipios, que señala:

"Artículo 7.- El proceso de planeación democrática para el desarrollo de los habitantes del Estado de México y municipios, comprenderá la formulación de planes y sus programas, los cuales deberán contener un diagnóstico, prospectiva, objetivos, metas, estrategias, prioridades y líneas de acción; la asignación de recursos, de responsabilidades, de tiempos de ejecución, de control, seguimiento de acciones y evaluación de resultados, así como la determinación, seguimiento y evaluación de indicadores para el desarrollo social y humano."

Para este efecto, toda acción debe estar sustentada en un soporte presupuestal previo, de tal manera que, para cualquier contratación y erogación pública, debe mediar en forma previa de un oficio de suficiencia presupuestal, atendiendo a lo que ordena de manera general el artículo 8 de la Ley de Planeación del Estado de México y Municipios, que reza de la siguiente manera:

"Artículo 8. En la ejecución de la planeación democrática para el desarrollo del Estado de México y municipios, deberá asegurarse la disposición de los recursos humanos, materiales, financieros, naturales y tecnológicos necesarios para alcanzar los objetivos y metas de la estrategia de desarrollo, considerando en su asignación y uso, su optimización y la disponibilidad que de ellos exista en los distintos grupos y organizaciones sociales, privados y órdenes de gobierno."

Para el acontecer exitoso de las acciones de gobierno y el sustento de la planeación democrática, es menester que se haga uso de la información geográfica y estadística oficial, que les dé claridad y soporte legal a nuestros programas a realizar.

Dicha consideración, puede observarse igualmente en la Ley de Planeación del Estado de México y Municipios, en su artículo 9 que indica lo siguiente:

"Artículo 9.- En la planeación democrática para el desarrollo del Estado de México y municipios, se deberán consolidar los métodos para la generación, tratamiento, uso y divulgación de la información geográfica y estadística como sustento del proceso de planeación establecido en la presente Ley, a fin de disponer de información veraz, oportuna y suficiente, con el propósito de garantizar la permanencia y fortalecimiento del desarrollo del Estado de México y municipios.

"Los titulares de las dependencias, organismos, entidades públicas y unidades administrativas de los poderes Legislativo, Ejecutivo y Judicial y de los gobiernos municipales, las personas físicas y jurídicas colectivas, así como

de los grupos sociales y privados, deberán proporcionar y hacer uso de la información e investigación geográfica, estadística, catastral, así como de los datos abiertos, de conformidad con lo dispuesto por el ordenamiento de la materia y demás disposiciones legales."

En este orden de ideas, más allá de lo plasmado en sus programas el Gobierno del Estado de México, la Ley de Planeación del Estado de México y Municipios es más profusa en las fuentes alternas que ordena atender para la consecuente acción legal de los municipios, al referir lo siguiente en su artículo 14:

"Artículo 14.- El Sistema de Planeación Democrática para el Desarrollo del Estado de México y Municipios se conforma por:

"I. El Plan de Desarrollo del Estado de México;

"II. Los planes de desarrollo municipales;

"III. Los programas sectoriales de corto, mediano y largo plazo;

"IV. Los programas regionales de corto, mediano y largo plazo;

"V. Los programas especiales;

"VI. Los presupuestos por programas;

"VII. Los convenios de coordinación;

"VIII. Los convenios de participación;

"IX. Los informes de evaluación;

"X. Los dictámenes de reconducción y actualización;

"XI. Los planes de desarrollo a largo plazo; y

"XII. La Agenda Digital."

Así las cosas, cuando nos referimos a las atribuciones específicas de los ayuntamientos, nos es obligado parafrasear el artículo 19 de la Ley de Planeación del Estado de México y Municipios, que a la letra dice:

"Artículo 19.- Compete a los ayuntamientos, en materia de planeación democrática para el desarrollo:

"I. Elaborar, aprobar, ejecutar, dar seguimiento, evaluar y el control del Plan de Desarrollo Municipal y sus programas;

"II. Establecer los órganos, unidades administrativas o servidores públicos que lleven a cabo las labores de información, planeación, programación y evaluación;

"III. Asegurar la congruencia del Plan de Desarrollo Municipal con el Plan de Desarrollo del Estado de México, la Agenda Digital y el Plan Nacional de Desarrollo, así como con los programas sectoriales, regionales y especiales que se deriven de éstos últimos, manteniendo una continuidad programática de mediano y largo plazos;

"IV. Garantizar, mediante los procesos de planeación estratégica, la congruencia organizativa con las acciones que habrán de realizar para alcanzar los objetivos, metas y prioridades de la estrategia del desarrollo municipal;

"V. Participar en la estrategia del desarrollo del Estado de México, formulando las propuestas que procedan en relación con el Plan de Desarrollo Municipal;

"VI. Verificar periódicamente la relación que guarden sus actividades con los objetivos, metas y prioridades de sus programas, así como evaluar los resultados de su ejecución y en su caso emitir los dictámenes de reconducción y actualización que corresponda;

"VII. Propiciar la participación del Ejecutivo Federal, Ejecutivo Estatal, grupos y organizaciones sociales y privados y ciudadanía en el proceso de planeación para el desarrollo del municipio;

"VIII. Integrar y elaborar el presupuesto por programas para la ejecución de las acciones que correspondan, de acuerdo con las leyes, reglamentos y demás disposiciones;

"IX. Cumplir con el Plan Nacional de Desarrollo, el Plan de Desarrollo del Estado de México, la Agenda Digital, el Plan de Desarrollo Municipal y los programas que de éstos se deriven;

"X. Integrar con la participación ciudadana el Plan de Largo Plazo del Municipio para los próximos 30 años y en su caso readecuarlo cada tres años;

"XI. Las demás que se establezcan en otros ordenamientos."

De acuerdo a la denominación que ostenten en cada municipio, según decidan en su Reglamento Orgánico plasmar como unidad administrativa el proceso de planeación, estableciendo para ello la UIPPE's o Dirección de Planeación y Evaluación Municipal, las atribuciones de estas áreas, contempla para ellas como atribuciones, la Ley de Planeación del Estado de México y Municipios en su precepto número 20 lo siguiente:

"Artículo 20.- Compete a las unidades de información, planeación, programación y evaluación, de las dependencias, organismos y entidades públicas estatales y a las unidades administrativas o de los servidores públicos de los municipios, en materia de planeación democrática para el desarrollo:

"I. Garantizar el cumplimiento de las etapas del proceso de planeación para el desarrollo en el ámbito de su competencia;

"II. Utilizar, generar, recopilar, procesar y proporcionar la información que en materia de planeación para el desarrollo sea de su competencia;

"III. Coadyuvar en la elaboración del presupuesto por programas en concordancia con la estrategia contenida en el plan de desarrollo en la materia de su competencia;

"IV. Verificar que los programas y la asignación de recursos guarden relación con los objetivos, metas y prioridades de los planes y programas y la evaluación de su ejecución;

"V. Vigilar que las actividades en materia de planeación de las áreas a las que están adscritas, se conduzcan conforme a los planes de desarrollo y sus programas;

"VI. Evaluar y dar seguimiento al cumplimiento de los convenios de coordinación y de participación, respecto de las obligaciones a su cargo;

"VII. Cumplir con el Plan Nacional de Desarrollo, el Plan de Desarrollo del Estado de México, la Agenda Digital, el Plan de Desarrollo Municipal y los programas que de éstos se deriven;

"VIII. Reportar periódicamente los resultados de la ejecución de los planes y programas al Comité de Planeación para el Desarrollo del Estado de México, con base en la coordinación establecida en el Sistema de Planeación Democrática para el Desarrollo del Estado de México y Municipios; y

"IX. Las demás que se establezcan en otros ordenamientos."

Por su parte la Ley de Planeación del Estado de México y Municipios en su numeral 22 contempla lo relativo a la elaboración de los planes de desarrollo municipal, de acuerdo a los siguientes lineamientos a observar:

"Artículo 22.- Los planes de desarrollo se formularán, aprobarán y publicarán dentro de un plazo de seis meses para el Ejecutivo del Estado y tres meses para los ayuntamientos, contados a partir del inicio del período constitucional de gobierno y en su elaboración se tomarán en cuenta las opiniones y aportaciones de los diversos grupos de la sociedad; así como el Plan de Desarrollo precedente; también habrán de considerarse estrategias, objetivos y metas, que deberán ser revisadas y consideradas en la elaboración de los planes de desarrollo del siguiente período constitucional de gobierno, a fin de asegurar la continuidad y consecución de aquellos que por su importancia adquieran el carácter estratégico de largo plazo. Su vigencia se circunscribirá al período constitucional o hasta la publicación del plan de desarrollo del siguiente período constitucional de gobierno.

"Por lo que respecta al Plan de Desarrollo del Estado de México, antes de su aprobación, el titular del Ejecutivo Estatal lo remitirá a la Legislatura para su examen y opinión. De igual forma la Legislatura formulará las observaciones que estime convenientes durante la ejecución del plan.

"Aprobados los planes de desarrollo, se publicarán en el periódico oficial "Gaceta del Gobierno" del Estado de México y en la "Gaceta Municipal", según corresponda y se divulgarán a la población en general; su cumplimiento será obligatorio para las dependencias, organismos y entidades públicas, lo mismo que los programas que de ellos se deriven, una vez aprobados."

En el informe que rinda el Ejecutivo Municipal, también debe referirse al avance del cumplimiento del Plan de Desarrollo Municipal, según lo dispone el artículo 23 de la Ley de Planeación del Estado de México y Municipios.

A su vez, para el seguimiento y evaluación de los planes de desarrollo municipal, la Ley de Planeación del Estado de México y Municipios prevé diversas ordenanzas en sus artículos 50 y 51, que a la voz rezan:

"Artículo 50.- La Asamblea General del Comité de Planeación para el Desarrollo del Estado de México tendrá las siguientes atribuciones:

> "I. Promover la participación de los habitantes y de los grupos y organizaciones sociales y privados a través de la incorporación de sus aspiraciones y demandas para en su caso incorporarlas a la estrategia del desarrollo;
>
> "II. Coordinarse con los titulares de las representaciones federales en el estado, para verificar que los programas, proyectos y acciones que se desarrollan en la entidad, garanticen su efectiva ejecución y beneficio social en el marco de la planeación democrática. Los ayuntamientos podrán coordinarse en el seno del COPLADEM con las representaciones federales en la entidad, para los efectos señalados en el párrafo precedente, en el ámbito de su competencia;
>
> "III. Fomentar la suscripción de convenios de coordinación entre los gobiernos federal, estatal y municipales así como la de convenios de participación con los ciudadanos, grupos y organizaciones sociales y privados, a fin de dar congruencia a los planes de desarrollo y los programas que de ellos deriven;
>
> "IV. Coordinarse con los comités de planeación para el desarrollo municipal y comités de planeación o equivalentes de otras entidades federativas, para apoyar la definición y ejecución de planes para el desarrollo de regiones interestatales;
>
> "V. Fungir como órgano de consulta tanto del Gobierno del Estado, como de los ayuntamientos y de los habitantes, grupos y organizaciones sociales y privados en materia de planeación democrática para el desarrollo;
>
> "VI. Acordar el establecimiento de la Comisión Permanente y de los grupos interinstitucionales, los cuales actuarán como instancias auxiliares del Comité de Planeación para el Desarrollo del Estado de México.
>
> "La Asamblea General podrá ejercer las atribuciones a que se refieren las fracciones de la I a la V de este artículo, a través de la Comisión Permanente.
>
> "La integración y funcionamiento de la Comisión Permanente se establecerá en el Reglamento de la presente Ley.

Como puede observarse, adicionalmente a las disposiciones propias de la planeación democrática, en la fracción III del artículo anterior, se recuperan las líneas de acción de la Agenda 2030 relativas al Objetivo 17.

Por lo que hace al artículo 51 que a continuación se parafrasea, hace referencia a la constitución de los órganos internos denominados Comités de Planeación para el Desarrollo Municipal, que ejecutan acciones prioritarias en la materia, como se deducen a detalle a continuación:

"Artículo 51.- Se constituirán en cada ayuntamiento comités de planeación para el desarrollo municipal "COPLADEMUN", los cuales tendrán las siguientes atribuciones:

"I. Participar en la coordinación de las unidades administrativas o servidores públicos municipales con las dependencias, entidades públicas y organismos estatales y federales, en las acciones derivadas de las estrategias estatal y municipales de desarrollo;

"II. Participar en la elaboración de los programas que deriven de los planes municipales de desarrollo;

"III. Las demás que le atribuyan las leyes, reglamentos, decretos y acuerdos sobre la materia.

"De acuerdo con la Ley Orgánica Municipal del Estado de México, los órganos, dependencias o servidores públicos que determinen los ayuntamientos y que integren la Comisión de Planeación para el Desarrollo Municipal dentro del Sistema de Planeación Democrática y para los efectos de esta Ley de Planeación del Estado de México y Municipios, se entenderá, que también integrarán el Comité de Planeación para el Desarrollo Municipal, "COPLADEMUN" en el ayuntamiento, y deberán convocar a las reuniones de dicho Comité.

"Los acuerdos de los comités de planeación para el desarrollo municipal deberán hacerse del conocimiento de las unidades administrativas o servidores públicos involucrados para que procedan a su cumplimiento.

"El Comité de Planeación para el Desarrollo Municipal "COPLADEMUN", deberá estar constituido previo a la aprobación de Plan de Desarrollo Municipal y se deberá informar al Comité de Planeación para el Desarrollo del Estado de México de su instalación."

De lo anterior, es de preverse, esta obligación, para que quede conformado el Comité de Planeación para el Desarrollo del Estado de México, antes de la aprobación del Plan de Desarrollo Municipal.

Por su parte, la Ley Orgánica Municipal del Estado de México hace su aportación a esta serie de disposiciones que arropan la elaboración del Plan de Desarrollo Municipal, según se describe a continuación:

En el artículo 31 de la Ley Orgánica Municipal del Estado de México, se establecen las atribuciones de los ayuntamientos, pero en lo particular, en su fracción XXI, se prevé la elaboración de los planes de desarrollo municipal, como se observa a continuación:

"Artículo 31.- Son atribuciones de los ayuntamientos:

"XXI. Formular, aprobar y ejecutar los planes de desarrollo municipal y los Programas correspondientes;"

Del anterior precepto, se funda dicha obligación legal que deberá formularse, aprobarse y ejecutarse el plan de desarrollo municipal.

Los primeros tres meses, a partir del inicio de la administración municipal respectiva, es el plazo correspondiente para cumplimentar con dicha disposición.

De hecho, todas las unidades administrativas deben colaborar en la formulación del plan de desarrollo municipal, recopilando las propuestas de la población, pero la Ley Orgánica Municipal del Estado de México incluye dentro de este propósito a las comisiones municipales, como se puede observar en los dispuesto por el artículo 70 que a la letra dice:

"Artículo 70.- Las comisiones del ayuntamiento coadyuvarán en la elaboración del Plan de Desarrollo Municipal y en su evaluación."

De igual manera la legislación es inclusiva, de tal suerte que establece que también los órganos auxiliares del municipio deben sumarse a la construcción de este documento rector municipal, como lo asevera el artículo 72 de la Ley Orgánica Municipal del Estado de México, que se señala a continuación:

"Artículo 72.- Para la gestión, promoción y ejecución de los planes y programas municipales en las diversas materias, los ayuntamientos podrán auxiliarse de consejos de participación ciudadana municipal."

De la misma forma, la Ley Orgánica multicitada refiere la constitución de la Comisión de Planeación para el Desarrollo Municipal y refiere sus atribuciones en los artículos del 82 al 85 de dicho ordenamiento.

Este ordenamiento ha sido inclusivo, de tal suerte que prevé que esta comisión se integre con ciudadanos distinguidos de la localidad y representativos de los diversos sectores de la sociedad.

"Artículo 82.- La Comisión de Planeación para el Desarrollo Municipal, se integrará con ciudadanos distinguidos del municipio, representativos de los sectores público, social y privado, así como de las organizaciones sociales del municipio, también podrán incorporarse a miembros de los consejos de participación ciudadana."

Dentro de sus atribuciones están las siguientes:

"Artículo 83.- La Comisión de Planeación para el Desarrollo Municipal tendrá las siguientes atribuciones:

"I. Proponer al ayuntamiento los mecanismos, instrumentos o acciones para la formulación, control y evaluación del Plan de Desarrollo Municipal;

"II. Consolidar un proceso permanente y participativo de planeación orientado a resolver los problemas municipales;

"III. Formular recomendaciones para mejorar la administración municipal y la prestación de los servicios públicos;

"IV. Realizar estudios y captar la información necesaria para cumplir con las encomiendas contenidas en las fracciones anteriores;

"V. Gestionar la expedición de reglamentos o disposiciones administrativas que regulen el funcionamiento de los programas que integren el Plan de Desarrollo Municipal;

"VI. Comparecer ante el cabildo cuando éste lo solicite, o cuando la comisión lo estime conveniente;

"VII. Proponer, previo estudio, a las autoridades municipales, la realización de obras o la creación de nuevos servicios públicos o el mejoramiento a los ya existentes mediante el sistema de cooperación y en su oportunidad promover la misma;

"VII bis. Proponer a las autoridades municipales la ejecución de acciones encaminadas a mejorar los programas y subprogramas de protección civil establecidos en la presente Ley;

"VIII. Desahogar las consultas que, en materia de creación y establecimiento de nuevos asentamientos humanos dentro del municipio, les turne el ayuntamiento;

"IX. Formar subcomisiones de estudio para asuntos determinados;

"X. Proponer al cabildo su reglamento interior."

En el numeral 84 de la Ley Orgánica Municipal del Estado de México, considera la atribución del Ejecutivo Municipal, para emitir la convocatoria que habrá de servir para conformar la Comisión de Planeación, según se distingue en la literalidad siguiente:

"Artículo 84.- El presidente municipal, al inicio de su período constitucional, convocará a organizaciones sociales de la comunidad para que se integren a la Comisión de Planeación para el Desarrollo Municipal."

La comisión referida tendrá mínimamente cinco integrantes, pero podrá conformarse con el número de miembros que se consideren necesarios.

"Artículo 85.- La Comisión de Planeación para el Desarrollo Municipal contará con un mínimo de cinco miembros encabezados por quien designe el ayuntamiento, y podrá tener tantos como se juzgue conveniente para el eficaz desempeño de sus funciones, los cuales durarán en su encargo el período municipal correspondiente."

En el Capítulo Quinto de la Ley Orgánica se plantea de una manera detallada, el rubro de la Planeación Municipal; y para tal efecto, es importante destacar los artículos del 114 al 122 de dicho ordenamiento a saber:

Por un lado, considera el artículo 114 la disposición que dispone que el ayuntamiento debe elaborar el plan de desarrollo municipal de manera democrática y con la participación social.

"Artículo 114.- Cada ayuntamiento elaborará su plan de desarrollo municipal y los programas de trabajo necesarios para su ejecución en forma democrática y participativa."

En la parte de la evaluación, también la Ley Orgánica dispone lo necesario en su numeral 115, que a continuación se transcribe:

"Artículo 115.- La formulación, aprobación, ejecución, control y evaluación del plan y programas municipales estarán a cargo de los órganos, dependencias o servidores públicos que determinen los ayuntamientos, conforme a las normas legales de la materia y las que cada cabildo determine."

En el artículo 116 se contempla la obligación de que el Plan sea publicado dentro de los primeros tres meses de haberse iniciado la administración municipal, como se indica en el artículo referido:

"Artículo 116.- El Plan de Desarrollo Municipal deberá ser elaborado, aprobado y publicado, dentro de los primeros tres meses de la gestión municipal. Su evaluación deberá realizarse anualmente; y en caso de no hacerse se hará acreedor a las sanciones de las dependencias normativas en el ámbito de su competencia."

El documento rector del Municipio, por la importancia que implica para una municipalidad, debe tener los elementos mínimos y suficientes que la legislación prevé para planes y programas y de eso se encarga el artículo 117 de la Ley Orgánica, a fin de detallar los objetivos del mismo, como se puede apreciar en el siguiente texto:

"Artículo 117.- El Plan de Desarrollo Municipal tendrá los objetivos siguientes:

"I. Atender las demandas prioritarias de la población;

"II. Propiciar el desarrollo armónico del municipio;

"III. Asegurar la participación de la sociedad en las acciones del gobierno municipal;

"IV. Vincular el Plan de Desarrollo Municipal con los planes de desarrollo federal y estatal;

"V. Aplicar de manera racional los recursos financieros para el cumplimiento del plan y los programas de desarrollo.

Desde luego que, para ser un Plan debidamente sustentado, es menester, para su formulación, conocer previamente las causas y la problemática que existe en el Municipio y plasmar todo ello en un diagnóstico, que refleje las necesidades sociales y de pie a la planeación e instrumentación de las soluciones respectivas, tal y como se plantea en el artículo 118 que a continuación se plasma:

"Artículo 118.- El Plan de Desarrollo Municipal contendrá al menos, un diagnóstico sobre las condiciones económicas y sociales del municipio, las metas a alcanzar, las estrategias a seguir, los plazos de ejecución, las dependencias y organismos responsables de su cumplimiento y las bases de coordinación y concertación que se requieren para su cumplimiento."

El tiempo y los plazos son básicos para la evaluación y consecución de los planes y programas; por lo que, para tal efecto, la ley da oportunidad para que se pueda complementar a través de programas sectoriales, por las diversas unidades administrativas, dentro de los cual se destaca, aquellos que tienen que ver con la igualdad sustantiva, como se deduce del siguiente texto normativo:

"Artículo 119.- El Plan de Desarrollo Municipal se complementará con programas anuales sectoriales de la administración municipal y con programas especiales de los organismos desconcentrados y descentralizados de carácter municipal.

"Asimismo, los ayuntamientos deberán formular, ejecutar, remitir y evaluar el Programa Municipal para la Igualdad de Trato y Oportunidades entre Mujeres y Hombres y para Prevenir, Atender, Sancionar y Erradicar la Violencia contra las Mujeres, así como las Estrategias respectivas, en los términos previstos por las disposiciones aplicables."

El Manual para la Elaboración de los Planes de Desarrollo Municipal, establece la posibilidad de que los planes puedan formularse, mediante la inclusión y la participación social, utilizando en su caso, diversos métodos, como lo refieren para asegurar la consulta ciudadana, como es el caso del aprovechamiento de expresiones como los grupos focales, la realización de encuestas municipales, el uso del Método Delphi o la realización de foros a través del método Compass.

Por tal motivo, sirve de fundamento para tal efecto, el artículo 120 de la Ley Orgánica Municipal del Estado de México, que a la letra dice:

"Artículo 120.- En la elaboración de su Plan de Desarrollo Municipal, los ayuntamientos proveerán lo necesario para promover la participación y consulta populares."

Para que los planes y programas puedan conocerse por la población y coadyuvar en la ejecución de los mismos, y a fin de atener los principios de transparencia y rendición de cuentas, evidentemente es menester que sean dados a conocer a la ciudadanía, a través de los métodos legales, para tal efecto.

Por lo anterior, esta obligación se prevé en el artículo 121 de la Ley Orgánica y que a continuación se describe:

"Artículo 121.- Los ayuntamientos publicarán su Plan de Desarrollo Municipal a través de la Gaceta Municipal y de los estrados de los Ayuntamientos durante el primer año de gestión y lo difundirán en forma extensa."

La obligatoriedad de la observancia del Plan de Desarrollo Municipal y la posibilidad de su actualización, en su caso, también quedó plasmado en el artículo 122 de la Ley orgánica, como se puede leer a continuación:

"Artículo 122.- El Plan de Desarrollo y los programas que de éste se deriven, serán obligatorios para las dependencias de la administración pública municipal, y en general para las entidades públicas de carácter municipal.

"Los planes y programas podrán ser modificados o suspendidos siguiendo el mismo procedimiento que para su elaboración, aprobación y publicación, cuando lo demande el interés social o lo requieran las circunstancias de tipo técnico o económico."

Para la elaboración del Plan de Desarrollo Municipal se han utilizado para tal efecto, todas y cada una de las metodologías propias de la planeación, programación, presupuestación, diseño, instauración, evaluación de proyectos, como lo es la del Presupuesto Basado en Resultados y las inherentes al cumplimiento del Plan.

La justificación técnica también obedece a la construcción de matrices de diagnóstico, escenarios factibles y el cumplimiento de acciones a través de la metodología del marco lógico y de indicadores, todo ello en apego a lo previsto por la Agenda 2030.

IV. Mecanismos Permanentes para la Participación Social

El Gobierno de Tenancingo considera que los procesos de participación social son un factor fundamental, cuyo objetivo es elevar la accesibilidad y eficacia de la participación de los habitantes del municipio, en la gestión pública, favoreciendo la modificación de los equilibrios de poder, y creando un espacio en el que sean escuchadas sus solicitudes.

El Plan de Desarrollo Municipal 2022-2024 de Tenancingo, Estado de México, integra las demandas recogidas durante los actos de campaña, en el Foro de Consulta Ciudadana y en las Asambleas Comunitarias que para tal efecto fueron organizadas. Demandas legítimas, vertidas por los habitantes de todas y cada una de las localidades que conforman este municipio. Por tanto, la Administración Municipal de Tenancingo 2022-2024 ve en este documento un decidido pacto de trabajo en favor de la ciudadanía del municipio y se compromete a no escatimar esfuerzos para lograr su cumplimiento.

En su realización han participado el cuerpo edilicio, aportando su conocimiento de la problemática de las comunidades que representan; académicos, para sugerir la inclusión del tema educativo en el Plan y de la importancia del cuidado del medio ambiente; dependencias y entidades municipales, proponiendo acciones con base a los antecedentes de administraciones anteriores; servidores públicos, cuya experiencia ayudó a identificar problemas y proponer soluciones; empresarios, que expresan las condiciones necesarias para desarrollar sus actividades económicas; y sobre todo ciudadanos que conociendo de primera mano las necesidades de sus respectivas comunidades, formulan demandas precisas para el mejoramiento de sus comunidades; incluidos todos en un proceso de planeación democrática, incluyente y estratégica.

Se considera al Plan de Desarrollo Municipal 2022-2024 un instrumento objetivo y factible, que presupone la viabilidad hacia desarrollo integral de nuestro municipio. El principal propósito de la Administración Municipal 2022-2024 en materia de planeación para el desarrollo, es orientar la racionalidad administrativa para proveer y adaptar armónicamente las actividades del gobierno municipal con las actividades básicas de la población como son: educación, salud, asistencia social, vivienda, servicios públicos, construcción de infraestructura, fortalecimiento de la seguridad pública, la implementación de programas sociales, la promoción del respeto a los derechos humanos y la procuración equitativa de justicia.

La participación ciudadana es fundamental para recabar las demandas de la población de cada una de las localidades que componen el territorio municipal; estas demandas ciudadanas expresan los problemas, preocupaciones, soluciones y diferentes enfoques de las circunstancias en las que se encuentra cada una de las localidades del municipio.

Es por ello que la Administración 2022 -2024, llevó a cabo la *Consulta Ciudadana*, con el propósito de incorporar y fomentar la participación ciudadana, garantizando la inclusión y coherencia de los problemas; así como las prioridades sociales en la agenda municipal.

En consonancia con la normatividad vigente y de acuerdo a las alternativas de diseño y aplicación de consultas ciudadanas expresadas en el Manual para la elaboración de los Planes de Desarrollo Municipal 2022 – 2024, se eligió el *Foro Método Compass*, ya que, para los fines deseados, resulta de gran utilidad, toda vez que se trata de sesiones grupales en las que las y los participantes argumentan, debaten o construyen sus ideas a partir del análisis, diálogo, ejercicios creativos y de autocrítica guiados por un/a líder o coordinador/a de mesa (Miklos, 2002).

Dicho lo anterior, aunque son diferentes las modalidades de trabajo que pueden diseñarse a partir del uso de esta metodología, el Foro de Consulta resulta ideal para recopilar los puntos de vista y alternativas de solución de diferentes sectores de la población. Esta herramienta consiste en la formulación gradual e interactiva de propuestas específicas para la resolución de problemáticas que inhiben el desarrollo municipal.

¿Cuál es su objetivo?

En esencia tiene dos objetivos principales, el primero, es que pretende incorporar a la formulación de estrategias, programas, proyectos y otros documentos especializados en planeación la perspectiva ciudadana desde sus experiencias y subjetividades. El segundo, reside en garantizar a los diferentes sectores de la población su acceso a la información, la participación y su visibilización en la toma de decisiones. Se trata de un proceso de intercambio de información gobierno-sociedad, cuyo propósito final será tomar decisiones a partir de la diversidad, la inclusión y la priorización social.

¿Cuáles son las ventajas y desventajas de este método?

Ventajas

- Es inclusivo, no se limita a la convocatoria de personas que son expertas en las temáticas a tratar, sino que, permite que la ciudadanía, ya sea de forma particular o mediante colectivos, exprese sus puntos de vista, así como propuestas de solución ante determinados problemas.
- Es interactivo, el foro pretende ejercer un diálogo entre autoridades, experto/as en diferentes temas y la ciudadanía lo que motiva a una toma de decisiones consensuada.

Desventajas

- La participación depende en gran medida de las herramientas de difusión del ejercicio, en ocasiones no se capta el interés de las personas ya sea como ponentes o asistentes.
- Suelen ser ejercicios prolongados por lo que, en ocasiones las y los asistentes se marchan antes de que se concluyan las actividades.

Fue a través de la elaboración del Foro de Consulta Ciudadana para la Elaboración del Plan de Desarrollo Municipal 2022-2024 de Tenancingo, que se llevó a cabo este dialogo entre autoridades y la ciudadanía, y donde se recabaron las demandas más apremiantes de la población.

El Foro se realizó el día 15 de marzo de 2022, en el Auditorio Municipal Profesor Petronilo Monroy y se contó con la participación de 250 personas, todas pertenecientes y en representación de cada una de las localidades del municipio.

El Foro de Consulta Ciudadana se organizó por mesas de trabajo, asignando a cada mesa un Pilar; así como los Ejes Transversales considerados en el Plan, todo ello con la participación de un coordinador, un secretario y personal de apoyo por cada mesa de trabajo.

- Pilar 1 social: Municipio Socialmente Responsable, Solidario e Incluyente;
- Pilar 2 Económico: Municipio Competitivo, Productivo e Innovador;
- Pilar 3 Territorial: Municipio Ordenado, Sustentable y Resiliente;
- Pilar 4 Seguridad: Municipio con Seguridad y Justicia y
- Ejes Transversales
  - Igualdad de Género
  - Gobierno Moderno, Capaz y Responsable
  - Tecnología y Coordinación para el buen Gobierno

Como resultado de esta práctica de comunicación entre el gobierno municipal y los ciudadanos de las diferentes localidades, se detectaron una serie de acciones y obras públicas que responden a la demanda ciudadana de los diversos problemas y necesidades de sus comunidades.

A continuación, se muestran los resultados obtenidos de la *Consulta Ciudadana*, a través del *Foro de Consulta*, los cuales han sido organizados por Pilar, Eje Transversal y Tema de desarrollo.

Pilar 1 Social.

Se conforma de 502 demandas ciudadanas, de las cuales el 75% (375 solicitudes) corresponden a solicitudes de pie de casa y materiales de construcción de 50 localidades, el 10% (5 solicitudes) lo conforman solicitudes de inclusión a diversos programas sociales como el de Madres Solteras, Adultos Mayores, Personas con Discapacidad y Despensas, el 9% (43 solicitudes) se integra por solicitudes enfocadas en la educación, principalmente becas escolares de los diferentes niveles educativos; así como de equipos electrónicos como computadoras portátiles (laptops) y tabletas digitales; en cuanto a salud, el 6% (28 solicitudes), se encuentran orientadas a equipos médicos como sillas de ruedas, lentes, aparatos auditivos, tanques de oxígeno, andaderas; así como de apoyos económicos para medicamentos y atención médica.

Gráfica 1. Demandas ciudadanas en el marco del Pilar 1. Social.

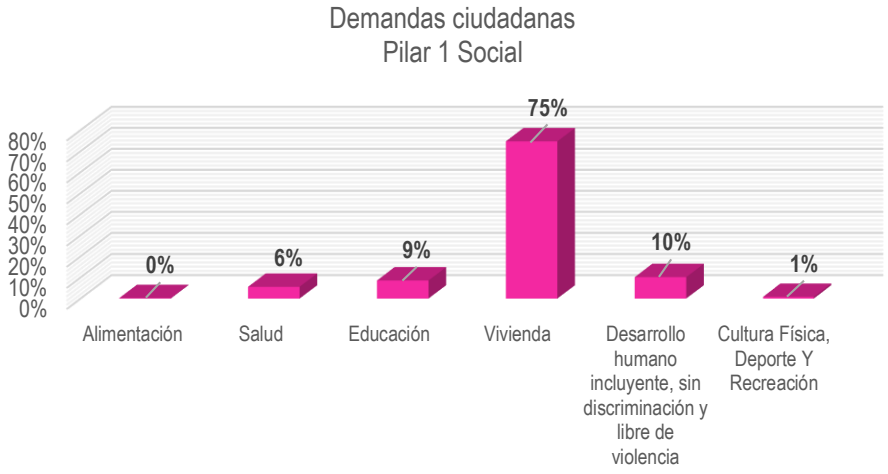

Fuente: Elaboración propia con base en los resultados del Foro de Consulta Ciudadana, marzo 2022.

Pilar 2 Económico.

En este pilar se recibieron 91 solicitudes, las cuales fueros organizadas en los dos temas de desarrollo del pilar, Desarrollo Económico e Infraestructura Pública y Modernización de los servicios comunales, de los cuales, al primer tema de desarrollo le corresponde el 56% del total de las solicitudes (51 solicitudes), que corresponden a peticiones como solicitudes de apoyo para la construcción de invernaderos, apoyo para fertilizantes y semillas, apoyo para artesanos que trabajan con palma, pero sobre todo, apoyo para conseguir empleo; en cuanto al segundo tema de desarrollo, que lo conforma el 44% (40 solicitudes), las solicitudes están orientadas a construcción de bardas, banquetas, servicios y obras en los panteones, encementado de calles y bacheo.

Gráfica 2. Demandas ciudadanas en el marco del Pilar 2 Económico.

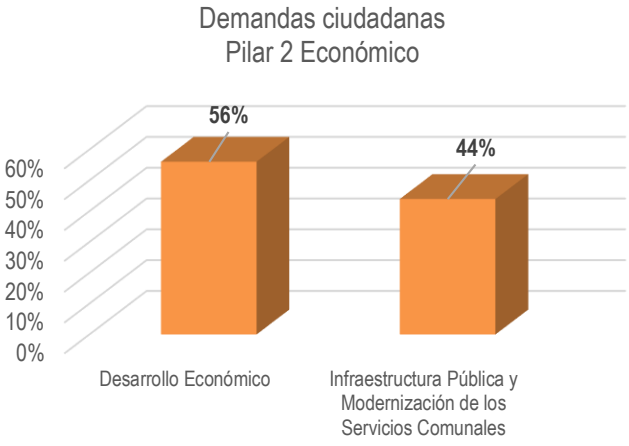

Fuente: Elaboración propia con base en los resultados del Foro de Consulta Ciudadana, marzo 2022.

Pilar 3 Territorial.

En este Pilar se recibieron 172 solicitudes, de las cuales, el 58% del total (100 solicitudes), corresponden al tema de Ciudades y Comunidades Sostenibles, conformadas principalmente por solicitudes para la pavimentación y/o rehabilitación de calles y avenidas, construcción de puentes peatonales, paraderos de autobuses; así como la construcción y/o rehabilitación de parques y jardines; el tema Manejo Sustentable y Distribución de Agua registró el 24% (41 solicitudes), integradas por solicitudes para el abastecimiento de agua potable y materiales, mantenimiento y rehabilitación de la red de drenaje; el tema de Energía Asequible y no contaminante, recibió 19 solicitudes, que corresponden al 17% del total y cuyas solicitudes se orientan básicamente en la electrificación en 10 localidades; así como el alumbrado público de 19 localidades; en cuanto al tema de Acción por el Clima y Vida de los Ecosistemas Terrestres, cada una registró solamente una solicitud, que corresponde a la limpieza y recolección de basura en la localidad de San Ramón y la solicitud de 200 árboles para la delimitación de una zona de la comunidad de San Gabriel Zepayautla.

Gráfica 3. Demandas ciudadanas en el marco del Pilar 3 Territorial.

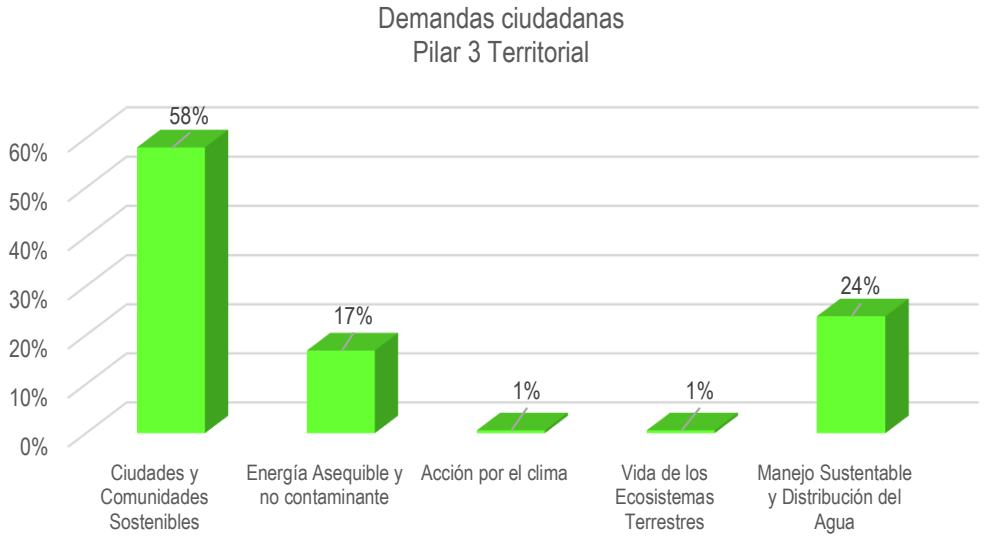

Fuente: Elaboración propia con base en los resultados del Foro de Consulta Ciudadana, marzo 2022.

Pilar 4 Seguridad:

Este pilar recibió solamente 5 solicitudes, las cuales corresponden a 5 colonias y localidades, donde su principal petición es reforzar la seguridad pública en estos lugares.

Cabe señalar que, en el apartado del Eje Transversal 2, Gobierno moderno, capaz y responsable, en su numeral XI.IV. Comunicación y diálogo con la ciudadanía como elemento clave de gobernabilidad, se encuentran organizadas y descritas a detalle cada una de las solicitudes ciudadanes aquí mencionadas.

Durante el proceso de elaboración del Plan de Desarrollo Municipal 2022-2024, se diseñó un Modelo de Gobernanza que garantiza la participación activa y permanente de la sociedad y de las diferentes áreas del Ayuntamiento. Su estructura se compone por:

1. Comité de Planeación para el Desarrollo Municipal (COPLADEMUN)

Responsable de la toma de decisiones y del seguimiento en la elaboración del Plan de Desarrollo Municipal. Sus principales funciones son:

a) Dar seguimiento y monitorear la elaboración del Plan de Desarrollo,
b) Asignar tareas y responsabilidades a cada participante en la elaboración del Plan de Desarrollo Municipal,

c) Analizar, corregir y realizar observaciones al proceso de elaboración del Plan de Desarrollo Municipal, y
d) Creación de la Mesa de Atención Ciudadana para fomentar la participación ciudadana y el vínculo con la sociedad.
El Comité de Planeación para el Desarrollo Municipal, se reunirá al menos dos veces al año para:
a). Dar seguimiento a los objetivos del Plan de Desarrollo Municipal,
b). Dar seguimiento a los proyectos, obras públicas y demandas en general plasmadas en el Plan de Desarrollo Municipal, y
c). Evaluar el cumplimiento del cálculo de los indicadores de los objetivos y metas del Plan de Desarrollo Municipal.

2. Grupo Consultivo

Encargado de asesorar al Comité de Gestión en la toma de decisiones en la elaboración de Plan de Desarrollo Municipal y tendrá la obligación de participar cada vez que el Comité de Planeación para el Desarrollo Municipal requiera abordar algún tema en la elaboración, modificación, implementación y evaluación del Plan de Desarrollo Municipal. El Grupo está constituido por los titulares de la Dirección de Educación y Cultura; la Dirección de Ecología; la Dirección de Seguridad Pública, Protección Civil y Bomberos; la Dirección de Desarrollo Urbano y la Dirección de Desarrollo Agropecuario.

3. Participación ciudadana

Los ciudadanos podrán participar activamente en las decisiones del Ayuntamiento a través de estos cuatro esquemas ciudadanos:

1. El Consejo de Desarrollo Municipal (CODEMUN)
2. Vía directa con cada unidad administrativa del Ayuntamiento.
3. Audiencias Públicas.
4. Comisiones Edilicias.

A través de estos mecanismos se garantizan las vías necesarias para una comunicación y participación activa de la ciudadanía en la administración pública municipal.

Cabe señalar, que la administración 2022-2024 se distingue por ser un Gobierno que escucha, atiende y resuelve, contemplando todas las voces manifiestas en la construcción del presente documento y que serán claves en el proceso de ejecución del Plan, el monitoreo y su evaluación, a través de los mecanismos previstos por la Ley de Planeación del Estado de México y Municipios y las adicionales que sean necesarias para garantizar la efectividad de los procesos participativos.

Tenancingo
Estado de México
2022 · 2024

V. Perfil Geográfico del Municipio

V.I. Delimitación y Estructura territorial

El municipio de Tenancingo se localiza al sur del Valle de Toluca en el Estado de México a una latitud mínima de 18º 49' 07.70´´ y máxima de 19º 02' 28.37", con una longitud mínima de 99º 38' 35.79" y máxima de 99º 29' 26.99". "El territorio municipal se encuentra en una altitud de 2,030 metros sobre el nivel medio del mar. La extensión territorial, de acuerdo con IGECEM (Estadística Básica Municipal del Estado de México, Tenancingo 2020) es de 164.27 kilómetros cuadrados, ocupando el 0.73% de la superficie total del estado.

Ilustración 1. Ubicación Municipal.



El Municipio de Tenancingo colinda:

- **Al norte:**
  Con los municipios de Tenango del Valle y Joquicingo;
- **Al este:**
  Con los municipios de Ocuilan y Malinalco;
- **Al sur**:
  Con los municipios de Malinalco y Zumpahuacán;
- **Al oeste:**
  Con el municipio de Villa Guerrero.

Ilustración 2. Municipio de Tenancingo.



Cabe señalar que los límites del municipio no muestran una plena integridad territorial, situación que enfrentan algunos otros municipios del Estado, como es el caso de los municipios de Jaltenco, Otumba, Tultitlán y Tlalnepantla de Baz. Esta situación de carácter geopolítico obliga a prestar particular atención a la población avecindada en el sureste de nuestro municipio, donde se localizan el pueblo de San José Chalmita y la comunidad de Agua Dulce.

El presente instrumento no prejuzga los límites territoriales del municipio, únicamente hace referencia a los municipios que conforman el Estado de México, y que se encuentran establecidos por el Gobierno del Estado de México, a través de la Ley Orgánica Municipal, del Estado de México, Publicada en la Gaceta del Gobierno el 29 de septiembre del 2020, específicamente en el Artículo 6.

Ilustración 3. Ubicación Municipal en el contexto Estatal.

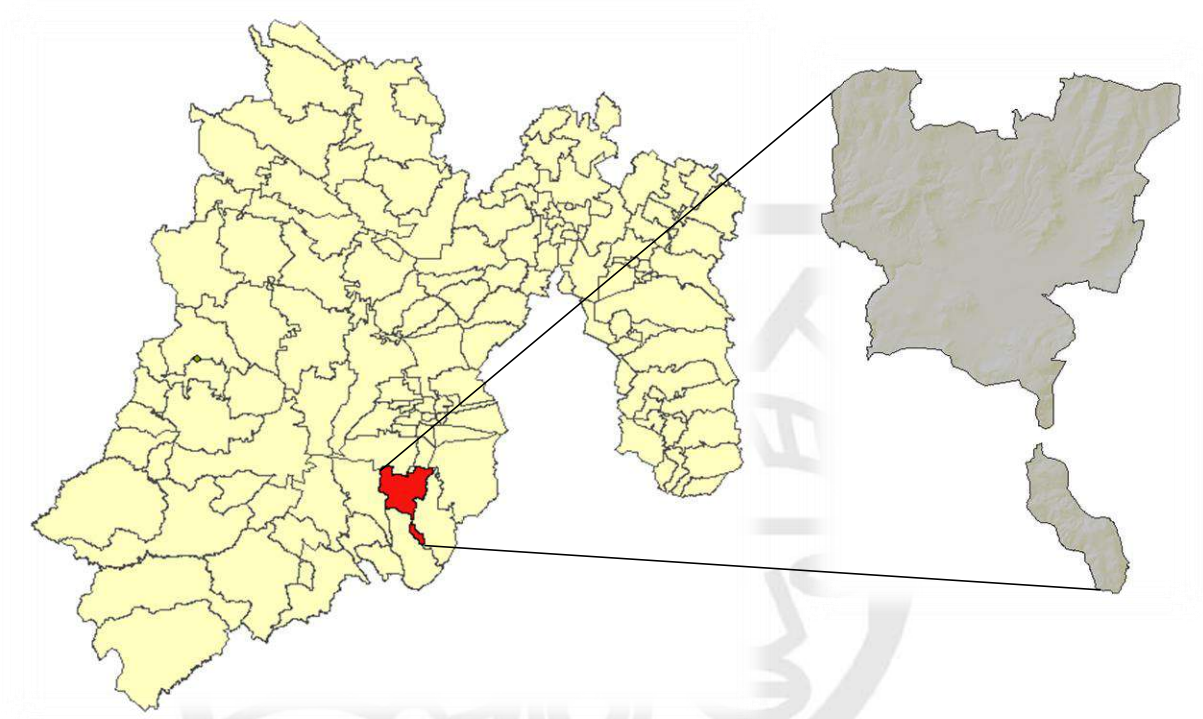

Fuente: Elaboración propia con base en la división política administrativa municipal 2018, IGECEM.

El municipio de Tenancingo pertenece a la Región XIII Tenancingo, que constituye una de las 20 regiones del Estado de México, las cuales fueron conformadas a través del Dictamen de la División Regional, publicado en la Gaceta del Gobierno del 7 de septiembre de 2018, considerando lo siguiente:

- *Que las regiones deben integrarse entre territorios político–administrativos agrupados por su vecindad e intereses comunes; es decir, en territorios económico sociales vinculados a otros en función de características y objetivos afines estableciendo estrategias coordinadas en relación con sus recursos.*
- *Que los objetivos de la planeación regional deben contemplar los cambios sociales, culturales, económicos y demográficos de los municipios, para establecer metas y esquemas acordes con la necesidad de la ciudadanía, contribuyendo positivamente en los principales indicadores de la ejecución de las acciones del Estado.*
- *Que la actualización de las regiones en que se divide el Estado debe contribuir a que la administración pública cumpla con las metas de planeación y los programas gubernamentales, por lo que es necesario establecer un esquema de regionalización del territorio más equilibrado, en función de las variables sociodemográficas y políticas, a fin de fortalecer los procesos de descentralización y desconcentración y contar con políticas públicas que impacten de manera eficiente y especializada.*

Mapa 1. Mapa de Regionalización Oficial 2017 - 2023.

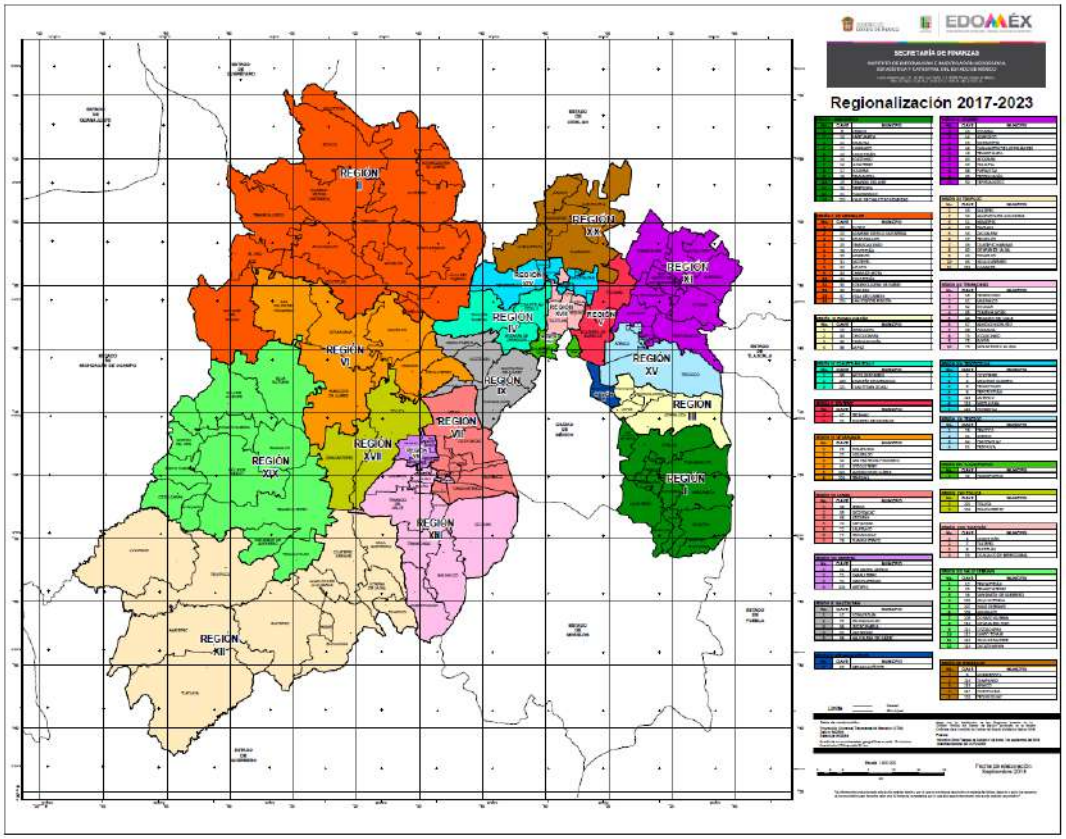

Fuente: Información recuperada de: http://copladem.edomex.gob.mx/regiones_y_municipios.

Ilustración 4. Ubicación de la Región XIII Tenancingo.



La Región XIII Tenancingo se localiza al sureste del Estado de México de acuerdo al Dictamen de la División Regional, publicado en la Gaceta del Gobierno del 7 de septiembre de 2018.

Se encuentra conformada por los municipios de Almoloya del Río, Calimaya, Joquicingo, Malinalco, Ocuilan, Rayón, San Antonio la Isla, Tenancingo, Tenango del Valle y Zumpahuacán.

Ilustración 5. Municipios que conforman la Región XIII Tenancingo.



V.II. División política municipal

El Municipio de Tenancingo, Estado de México establece en su *Bando de Policía y Gobierno Municipal 2022*, que, para su organización territorial, política y administrativa se integra por:

1. La Cabecera Municipal, que actualmente se denomina **"Tenancingo de Degollado"**, adoptó el apellido de José Nemesio Francisco Degollado Sánchez, más conocido como Santos Degollado; la cual se encuentra integrada por 14 barrios y 4 colonias:

	Nombre de los barrios			
1.1. Barrios	1.1.1. El Calvario	1.1.5. El Huerto	1.1.9. La Capilla de los Remedios	1.1.13. Santa Teresa.
	1.1.2. El Carrizal	1.1.6. La Campana	1.1.10. La Trinidad	1.1.14. Teotla
	1.1.3. El Chabacano	1.1.7. La Capilla de Guadalupe;	1.1.11. San Pedrito	
	1.1.4. El Cura Hidalgo	1.1.8. La Capilla de Jesús	1.1.12. San Vicente	

	Nombre de las colonias			
1.2. Colonias	1.2.1. Centro	1.2.2. ISSEMyM	1.2.3. San Diego	1.2.4. San Isidro

2. PUEBLOS, integrados por 21, mismos que se enuncian a continuación:

	Nombre de los pueblos		
2. Pueblos	2.1. Acatzingo	2.8. San José Chalmita	2.15. San Simonito
	2.2. Chalchihuapan	2.9. San José Tenería	2.16. Santa Ana Ixtlahuatzingo
	2.3. El Carmen	2.10. San Juan Tetitlán	2.17. Santa Cruz Quetzalapa
	2.4. Gualupita	2.11. San Juan Xochiaca	2.18. Tepalcatepec
	2.5. Ixpuichiapan	2.12. San Martín Coapaxtongo	2.19. Tepetzingo
	2.6. Pueblo Nuevo	2.13. San Miguel Tecomatlán	2.20. Tepoxtepec
	2.7. San Gabriel Zepayautla	2.14. San Nicolás	2.21. Terrenate

3. COMUNIDADES, integrados por 20, las cuales se enuncian a continuación:

	Nombre de las comunidades		
3. Comunidades	3.1. Agua Bendita	3.8. La Mesita	3.15. San Antonio Agua Bendita
	3.2. Agua Dulce	3.9. La Ocotalera	3.16. San Isidro Ejido de Tenancingo
	3.3. Atotonilco	3.10. Llano de Tenería	3.17. San Pedro Ejido de Tecomatlán
	3.4. Cruz Vidriada	3.11. Los Morales	3.18. Santa Cruz Xochiaca
	3.5. El Salitre	3.12. Monte de Pozo	3.19. Santa Teresita Acatzingo
	3.6. Francisco Zarco	3.13. Plan de San Martín	3.20. Tierra Blanca
	3.7. La Ciénega	3.14. Rinconada de Santa Teresa	

4. COLONIAS, integradas por 40, las cuales se enuncian a continuación:

	Nombre de las colonias		
4. Colonias	4.1. 14 de Marzo	4.15. La Lagunilla	4.29. Plan de Guadalupe
	4.2. Casas AURIS	4.16. La Loma de Tenería	4.30. Progreso
	4.3. Ejército del Trabajo	4.17. La Nueva Esperanza	4.31. San Francisco Tepetzingo
	4.4. El Cerrito	4.18. La Providencia	4.32. San José El Cuartel
	4.5. El Chiflón	4.19. La Tezontlera	4.33. San Mateo
	4.6. El Durazno	4.20. La Trinidad	4.34. San Ramón
	4.7. El Panteón La Magdalena	4.21. Las Casuarinas	4.35. Santa Rosa
	4.8. Emiliano Zapata Ejido de Tenancingo	4.22. Las Maravillas	4.36. Valle de Guadalupe
	4.9. Emiliano Zapata Ejido de Tepetzingo	4.23. Lázaro Cárdenas Ixpuichiapan	4.37. Vimate
	4.10. Guadalupe Victoria	4.24. Llano de Ixpuichiapan	4.38 Ixcuinapan
	4.11. La Barranca	4.25. Llano de Tenería	4.39 Unidad Habitacional Santa Teresita
	4.12. La Cascajera	4.26. Los Shiperes	4.40 Villas del Salto
	4.13. La Compuerta	4.27. Morelos	
	4.14. La Ermita	4.28. Nueva San Pedrito	

V.III. Medio físico

Comprende la descripción de los aspectos físicos más relevantes del territorio municipal, contempla aspectos que influyen en la planeación urbana, tales como fisiografía, relieve, geología, edafología, pendientes topográficas, sismicidad, hidrología, clima, vientos, tipos de suelo y ecosistemas.

V.III.I. Fisiografía.

El territorio mexicano se ha agrupado en regiones que tienen un mismo origen geológico, con paisajes y tipos de roca semejantes en la mayor parte de su extensión, las cuales se han denominado Provincias Fisiográficas. El municipio de Tenancingo se ubica sobre las provincias fisiográficas del Eje Neovolcánico y Sierra Madre del Sur, abarcando el 84.61% y el 15.39 % de su territorio respectivamente (INEGI, 2009).

Cada provincia a su vez, se subdivide en subprovincias, distribuyéndose de la siguiente forma en el territorio municipal:

- **Provincia del Eje Neovolcánico.**
  Es una de las provincias con mayor variación de relieve y tipos de rocas volcánicas, acumulada por innumerables y sucesivos episodios volcánicos que se iniciaron a mediados del Terciario. La integran grandes sierras volcánicas, coladas lávicas, conos dispersos, amplios escudo volcanes de basalto, depósitos de arenas y cenizas (INEGI, 2001d).

Mapa 3. Provincias Fisiográficas.

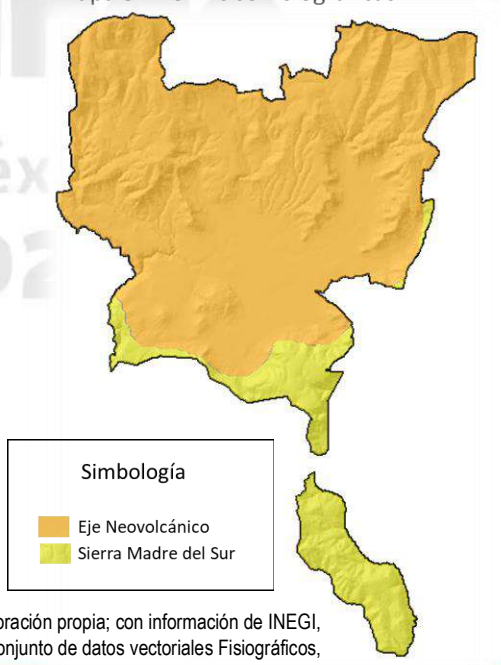

Fuente: Elaboración propia; con información de INEGI, 2001c. Conjunto de datos vectoriales Fisiográficos, Continuo Nacional, Escala 1:1 000 000, Serie I.

- Subprovincia Lagos y volcanes de Anáhuac.
  Se constituye por grandes escudo volcanes, estratovolcanes aislados, valles, lagos tectónicos, sierras escarpadas, altiplanicies fluviolacustres y extensos campos volcánicos.

- **Provincia Sierra Madre del Sur.**
  Es la provincia de mayor complejidad geológica; se encuentran rocas ígneas, sedimentarias y la mayor abundancia de rocas metamórficas del país. El choque de las placas tectónicas de Cocos y la placa norteamericana, provocó el levantamiento de esta Sierra y ha determinado en gran parte su complejidad.
  - Subprovincia Sierras y Valles Guerrerenses:
    La conforman: sierras tendidas y laderas escarpadas, lomeríos con llanos aislados, Valle de laderas tendidas con meseta de aluvión y aluvión antiguo con cañadas (Gobierno del Estado de México).

V.III.II. Topoformas.

La geomorfología es el estudio del origen y la evolución de la superficie terrestre; INEGI la define como el conjunto de topoformas asociados entre sí, según el patrón estructural y el grado de uniformidad paisajística en relación a la unidad jerárquica que las comprende, se integran entre otros rasgos por: lomeríos, llanuras, sierras, valles, mesetas, etc., como consecuencia de las modificaciones que se están produciendo continuamente en la corteza terrestre.

Los grandes sistemas de topoformas que se presentan en la subprovincia *Lagos y Volcanes de Anáhuac*, consisten en: sierras tendidas y laderas escarpadas, lomeríos con llanos aislados, Valle de laderas tendidas con meseta de aluvión y aluvión antiguo con cañadas (Gobierno del Estado de México).

Mapa 4. Topoformas.



Los principales sistemas de topoformas del municipio de Tenancingo, de acuerdo al Prontuario de Información Geográfica Municipal de los Estados Unidos Mexicanos, 2009, son en su mayoría Lomeríos de basalto con cañadas, Sierras de cumbres tendidas y una pequeña porción de Valle de laderas tendidas y llanuras.

La Cabecera Municipal, está rodeada de 9 elevaciones importantes las cuales se denominan: Tres Marías, Santa Cruz, La Malinche, Peña Colorada, La Víbora, Los Coyotes, Tepetzingo, Nixcongo y La Conchita, cuya altura sobre el nivel medio del mar fluctúa entre los 2,200 hasta los 2,400 metros.

Fuente: Elaboración propia; con información de INEGI, 2001c. Conjunto de datos vectoriales Fisiográficos, Continuo Nacional, Escala 1:1 000 000, Serie I (Sistema de Topoformas).

Mapa 5 Geología.

V.III.III. Geología

El Estado de México comprende tres diferentes terrenos tectonoestratigráficos que se encuentran definidos por grandes fallas o complejos tectónicos, diferente estratigrafía e historia geológica.

La litología está constituida por afloramientos de rocas de origen ígneo sedimentario y metamórfico, siendo las rocas ígneas extrusivas las que ocupan una mayor extensión. La formación de rocas en el municipio data desde el Triásico (las metamórficas) hasta el Cuaternario (representado por rocas ígneas de composición basáltica, así como por depósitos lacustres y aluviales) (INEGI, 2001d).

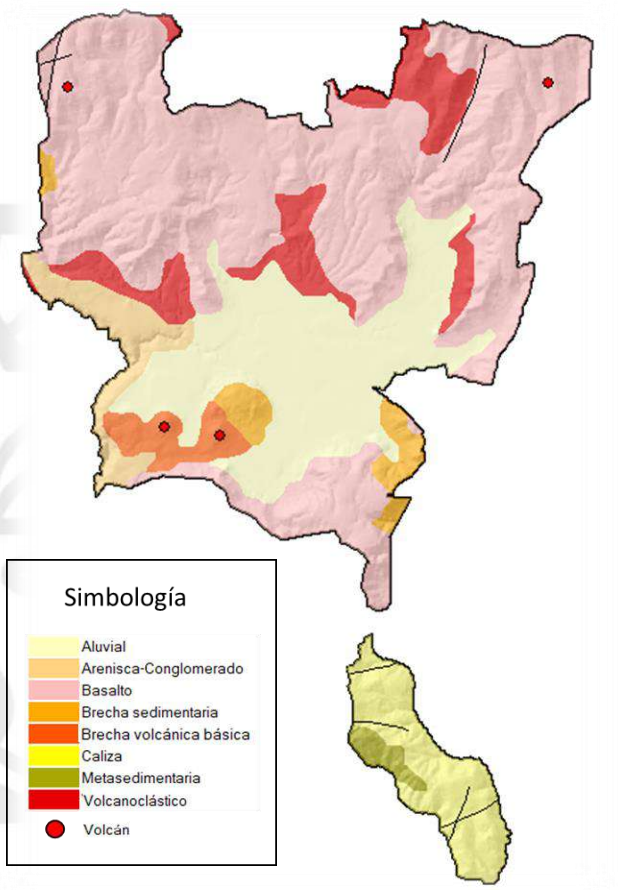

Fuente: Elaboración propia; con información del Conjunto de datos vectoriales Geológicos INEGI, 2014c.

La geología del municipio se conforma de la siguiente forma:

Tabla 1. Conformación de la geología del municipio.

Tipo de roca	Composición
Ígnea extrusiva	Basalto (51.79%), volcanoclástico (7.06%), brecha volcánica básica (2.64%) y andesita (0.03%).
Suelo: aluvial	17.75%.
Sedimentaria	Caliza (6.69%), arenisca-conglomerado (3.17%) y brecha sedimentaria (3.01%).
Metamórfica	Metasedimentaria (1.02%).

Fuente: Elaboración propia; con información del Conjunto de datos vectoriales Geológicos INEGI, 2014c.

En la parte sur del municipio, se presentan una serie de fracturas, específicamente al centro, norte y sur del pueblo de San José Chalmita (INEGI, 2014).

Existe la hipótesis de que el Valle de Tenancingo antiguamente fue un lago natural que con el tiempo se llenó con sedimentos y cenizas volcánicas arrastradas por corrientes de agua, aproximadamente durante el período cuaternario, entre las épocas del Holoceno y Pleistoceno, (SEMARTAT, s.f).

V.III.IV. Edafología

La composición edafológica del municipio se estructura de la siguiente forma:

Tabla 2. Distribución porcentual de suelos en el territorio municipal.

Tipo de suelo	Distribución en el territorio municipal
Andosol	59.86%
Vertisol	9.4%
Cambisol	8.71%
Phaeozem	8.68%
Zona Urbana	6.51%

Fuente: Elaboración propia; con información del INEGI, 2014, Conjunto de datos Vectorial Edafológico, Escala 1:250,000 Serie I (Continuo Nacional).

A continuación, se presentan los tipos de suelo, sus características y usos; así como su distribución en el territorio municipal señalando sus características, usos y restricciones.

Fuente: Elaboración propia; con información del INEGI, 2014, Conjunto de datos Vectorial Edafológico, Escala 1:250,000 Serie I (Continuo Nacional).

Mapa 6. Tipos de Suelo.

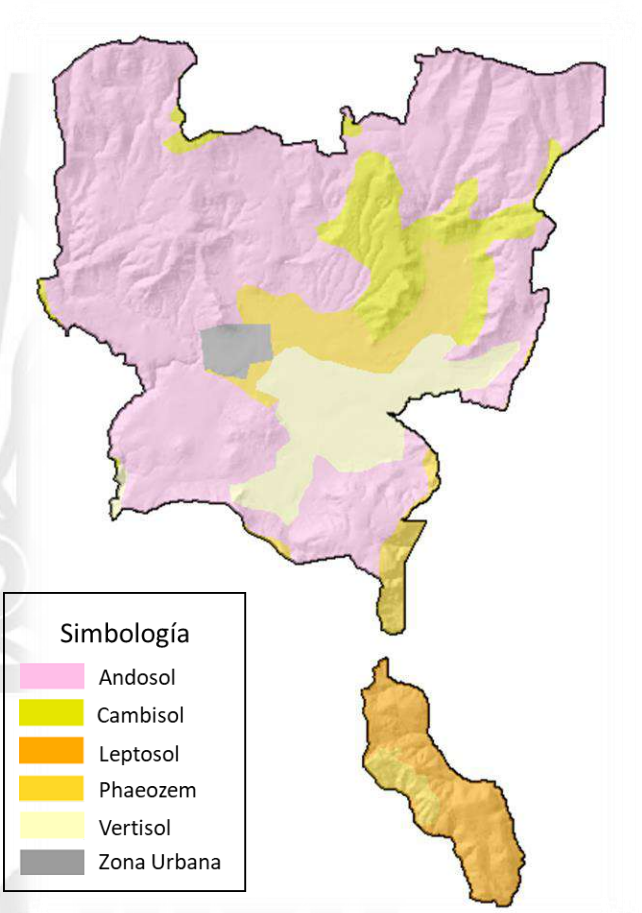

Tabla 3. Edafología del Municipio.

Tipos de Suelo	Características	Usos y Consideraciones para el Desarrollo Urbano	Distribución en el territorio municipal
Andosol	Son suelos de origen volcánico, constituidos principalmente por ceniza, la cual contiene alto contenido de fosforo, que le confiere ligereza al suelo. Son generalmente de colores obscuros y tienen alta capacidad de retención de humedad, propiciando un gran tipo de vegetaciones.	Este tipo de suelo no presenta aptitudes para el desarrollo agrícola ya que son difíciles de labrar por su baja capacidad de carga y adhesividad, adema de retener el agua y nutrientes, principalmente fósforo; su clase textural es media. No son aptos para el desarrollo urbano por ser suelos colapsables.	Se localizan en gran parte del municipio, principalmente.
Cambisol	Es un suelo joven poco desarrollado, color rojizo o pardo oscuro, con alta capacidad para retener nutrientes; la vegetación asociada es muy variada. La principal característica de este tipo de suelos es que no presenta diferencias significativas entre	En la actividad agropecuaria es apto para pastos naturales, inducidos o cultivados; así como para la siembra de granos. Para uso urbano, siempre y cuando se analice la topografía del terreno.	Esta unidad edafológica se encuentra al norte, noroeste y al noreste de la Cabecera Municipal, en los alrededores de las comunidades de

Tipos de Suelo	Características	Usos y Consideraciones para el Desarrollo Urbano	Distribución en el territorio municipal
	el suelo y la roca que le dio origen; son moderadamente susceptibles a la erosión.		Rinconada de Atotonilco y Rinconada de Santa Teresa.
Leptosol	De origen rocoso, con menos de 10 centímetros de profundidad para excavar, limitado por roca, tepetate o caliche duro.	Respecto al uso agrícola, están condicionados a la presencia abundante de agua, ya que al carecer de ella tienden a la erosión. El potencial para uso urbano, se ve supeditado por la pendiente y el tipo de roca, lo que influye en los costos de introducción de infraestructura.	Este suelo se asienta al oeste de la Cabecera Municipal a lo largo del Río Tenancingo, hacia el sur.
Phaeozem	Se caracterizan por tener una capa superficial oscura, suave, rica en materia orgánica y en nutrientes; en condiciones normales mantienen casi cualquier tipo de vegetación, desarrollándose tanto en los terrenos planos como en los montañosos; su susceptibilidad a la erosión está relacionada con el terreno donde se encuentran.	Cuando estos suelos son especialmente profundos, se utilizan con éxito en el desarrollo de actividades agrícolas de riego y de temporal, mientras que, los localizados en laderas o pendientes se emplean en actividades pecuarias con resultados aceptables. Respecto a uso urbano, se deben analizar las condiciones topográficas debido a que son aptos en zonas planas, sin embargo, en zonas de pendientes son susceptibles a la erosión por vientos y por las lluvias o escurrimientos, lo que puede propiciar derrumbes o deslaves.	Se encuentran al este de la Cabecera Municipal y en las comunidades de San Diego, El Salitre y en la zona oeste de Atotonilco.
Vertisol	Son suelos que contienen arcillas hinchables, frecuentemente de color negro, gris o rojizo; pegajoso cuando el grado de humedad es alto, son duros y agrietados bajo condiciones de sequía. Son ligeramente salinos, lo que representa una limitante para los cultivos sensibles a las sales. Presenta dificultades para su manejo, ya que su dureza dificulta su labranza, y con frecuencia existen problemas de inundación ya que su drenaje interno es lento.	Son considerados altamente productivos para el desarrollo agrícola, por lo general son muy fértiles, tienen alto contenido de arcilla. Representan altos costos de urbanización, debido a su textura, presenta problemas de compresión y expansión dependiendo de las condiciones de humedad, lo que repercute en la estabilidad de las construcciones.	Se localizan al sureste de la Cabecera Municipal en las localidades de la Ciénega, San Isidro, en los márgenes del camino que va a San José Tenería, Cruz Vidriada y San Nicolás.

Fuente: Elaboración propia; con información del INEGI, 2014, Conjunto de datos Vectorial Edafológico, Escala 1:250,000 Serie I (Continuo Nacional).

V.III.V. Pendientes

El municipio en su mayoría se conforma de una zona accidentada y con pendientes altas, los terrenos más accidentados se localizan en la parte norte y sur del territorio municipal, las localidades asentadas en las cimas de las zonas más accidentadas son: San José Chalmita, El Carmen y San Antonio Agua Bendita.

En la parte central del municipio, destaca una zona relativamente plana que conforma un hermoso valle con pendientes que van del 0% al 10%, en el cual se concentra la mayor parte de la población del municipio, incluyendo la cabecera municipal y sus alrededores.

A partir del modelo digital del terreno del municipio se llevó a cabo un análisis de pendientes o elevaciones, clasificándolo en 8 categorías:

Mapa 7. Pendientes Topográficas.

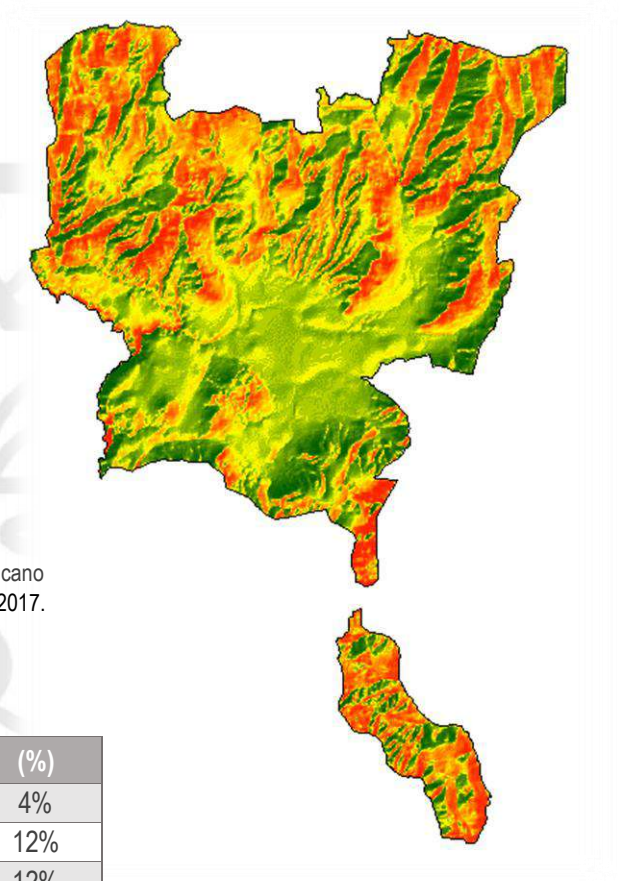

Fuente: Elaboración con información del Continuo de Elevaciones Mexicano INEGI,2017.

Tabla 4. Categoría de Pendientes.

Categoría	Rango (%)	Superficie (Ha)	(%)
1	0-2	680.65	4%
2	2.01-5	1,971.03	12%
3	5.01-10	1,913.27	12%
4	10.01-15	1,610.47	10%
5	15.01-20	1,459.59	9%
6	20.01-25	1,433.69	9%
7	25.01-30	1,417.62	9%
8	*30.01-151.61*	*5,951.77*	*36%*

Fuente: Elaboración con información del Continuo de Elevaciones Mexicano INEGI,2017.

V.III.VI. Sismicidad

La República Mexicana se sitúa en una de las zonas con mayor actividad sísmica en el mundo, conocida como el Cinturón Circumpacífico. La alta sismicidad en el país se debe a la interacción entre las placas de Norteamérica, Cocos, Pacífico, Rivera y la del Caribe, así como las fallas locales que corren a lo largo de varios estados (SGM, 2017). Chiapas, Guerrero, Oaxaca, Michoacán, Colima y Jalisco son los estados con mayor sismicidad en la República Mexicana.

Mapa 8. Zonas Sísmicas.

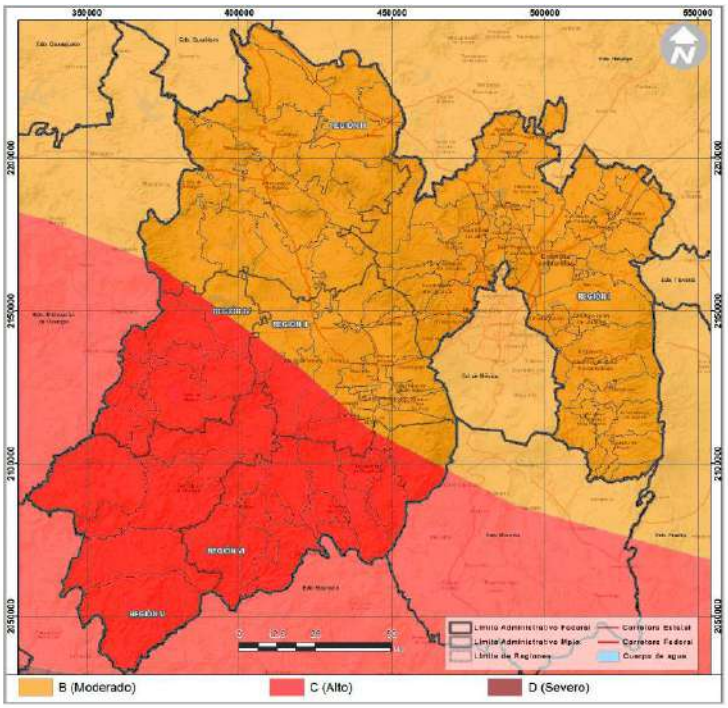

Fuente: Plan Estatal de Desarrollo Urbano del Estado de México 2019.

En el país se identifican cuatro zonas sísmicas generales, establecidas por registros de sismicidad histórica (PEDU, 2019).

- **Zona A:** no se tienen registros históricos de sismos, no se han reportado sismos en los últimos 80 años y no se esperan aceleraciones del suelo mayores a un 10% a causa de temblores.
- **Zona B y C:** se registran sismos no tan frecuentemente o son zonas afectadas por altas aceleraciones pero que no sobrepasan el 70%.

Zona D: se han reportado grandes sismos históricos, donde la ocurrencia es muy frecuente y las aceleraciones del suelo pueden sobrepasar el 70%.

El Estado de México se ubica dentro de las zonas sísmicas B y C; casi la totalidad del territorio está dentro de la zona de alto riesgo (Protección Civil, 2019).

Como se puede apreciar en el Mapa 8, Tenancingo se encuentra en una zona que es afectada por altas aceleraciones, como ocurrió el 19 de septiembre del año 2017, cuando se presentó un sismo de 7.1 en escala de Richter, que cimbró al municipio, provocando afectaciones graves a más de 15 comunidades, entre ellas San Simonito, Tenería, Santa Ana Ixtlahuatzingo, Tepetzingo, San Martín Coapaxtongo, la Ocotalera, san Miguel Tecomatlán, en la cabecera municipal, específicamente en el barrio de la Campana.

En el recuento de los daños se contabilizaron alrededor de 100 casas consideradas como pérdida total y otro tanto con alguna afectación en su estructura; la Catedral presentó afectaciones importantes; así como la Parroquia de San Francisco, en San Miguel Tecomatlán; se consideró pérdida total la iglesia en Acatzingo, Tepetzingo; en total 8 templos presentaron condiciones complicadas, al igual que un número importante de edificios educativos y de diferentes instituciones.

V.III.VII. Hidrología

El agua, es el elemento esencial para el sustento de la vida humana, ya que su uso abarca desde el consumo humano hasta, el desarrollo de actividades económicas, como lo es la agropecuaria.

- **Regiones hidrológicas.**

Las cuencas son unidades del terreno, definidas por la división natural de las aguas, debida a la conformación del relieve. Para propósitos administrativos de las aguas nacionales, la Comisión Nacional del Agua (CONAGUA), ha definido 731 cuencas hidrológicas, las cuales se encuentran organizadas en 37 regiones hidrológicas (CONAGUA, 2014). En el Estado de México se encuentran tres regiones hidrológicas:

- **RH12 Lerma-Santiago.** Cubre la porción centro-oeste con una superficie de 5,329 km^2.
- **RH18 Balsas.** En el Estado cubre un área de 9,378.3 km^2.
- **RH26 Pánuco**. En la porción norte del Estado representa 7,780.5 km^2 de superficie.

Tenancingo se ubica en la Región Hidrológica Balsas (RH18), sobre el acuífero llamado, homónimamente, Tenancingo, (clave 1504). Pertenece a la cuenca Río Grande de Amacuzac; un 89.3% de su territorio, forma parte de la subcuenca Río Alto Amacuzac y un 10.7%, corresponde a la subcuenca Río Coatlán (INEGI, 2010).

Fuente: Plan Estatal de Desarrollo Urbano del Estado de México 2019.

Mapa 9. Regiones hidrológicas.

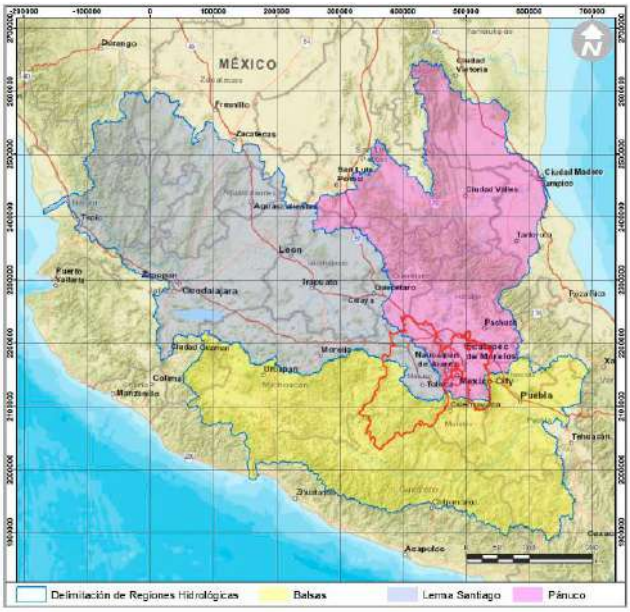

Mapa 10. Cuencas y Subcuencas.

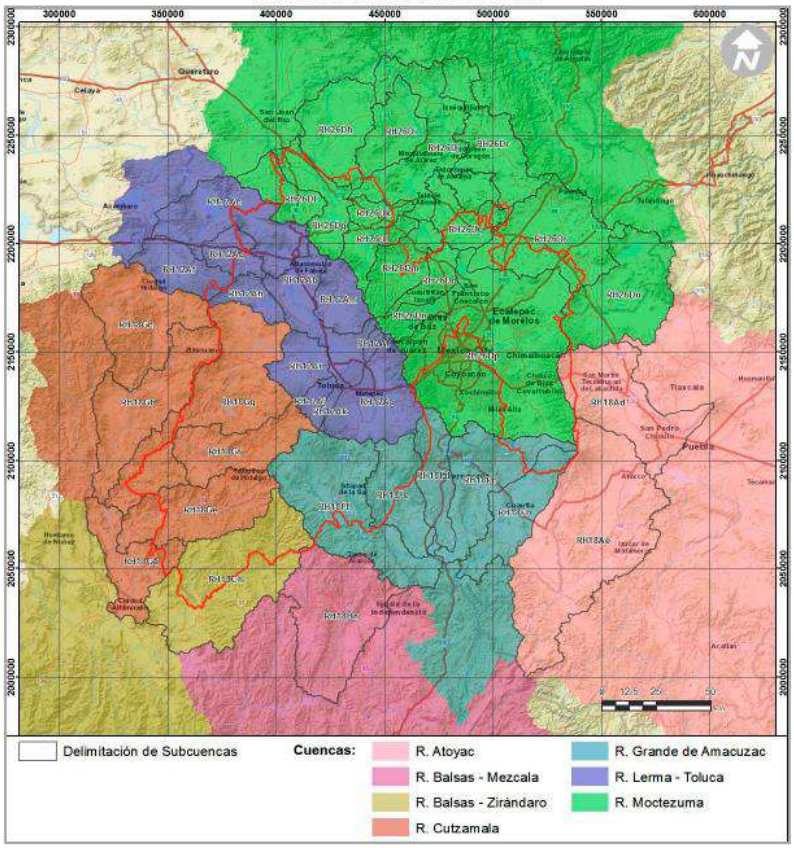

Fuente: Plan Estatal de Desarrollo Urbano del Estado de México 2019.

- **Corrientes de agua.**

Perennes:

- En Tenancingo se encuentran las siguientes corrientes perennes: Tepexcantitla, Almoloya, Grande, Atutuapán, San Simonito, La Fábrica, El Salto y Los Reyes, (INEGI 2009).

El río Tenancingo o Grande, es el más importante del municipio, nace en los manantiales del pueblo de San Pedro Zictepec, perteneciente al municipio de Tenango del Valle; corre hacia el sur hasta penetrar por la barranca de San Gaspar, con el nombre de río San Jerónimo y sigue un cauce subterráneo a través de las grutas de Cacahuamilpa, para salir a la superficie en el Estado de Guerrero donde se convierte en afluente del río Balsas, (Camacho, 2012). Si bien este río es uno de los más importantes de la zona, desafortunadamente es también uno de los que presenta mayores niveles de contaminación, debido a las descargas de aguas negras de la red de drenaje de los centros de población por los que atraviesa, lo que impide su uso para actividades humanas.

Intermitentes:

- Se tienen identificados 21 arroyos, entre los que destacan: La Fábrica, Coatepequito, El Saltillo, Atotonilco, Salado, Colupa, La Cametina, Las Canoas, La Mina, Temozolapa, Aguacaticlo, Las Juntas y Atempa, (INEGI, 2009).

• Cuerpos de agua naturales

A partir de recorridos de campo, se identificó que el municipio no cuenta con cuerpos de agua naturales.

• Cuerpos de agua artificiales

Existen presas y bordos de almacenamiento de agua pluvial para las distintas actividades agropecuarias del municipio, entre las que destaca:

La presa "El Ahuehuete", ubicada en el ejido de Tepoxtepec entre las comunidades de Gualupita y San Juan Tetitlán, tiene como función servir como vaso regulador del pozo de San Juan Tetitlán, al mismo tiempo como centro de esparcimiento y gastronómico, ya que se puede degustar la trucha como platillo principal.

En la comunidad de la Ciénega, se encuentra un Jaguey, que es un cuerpo de agua que se utiliza en la actividad agrícola para regar los campos de cultivo, es importante resaltar que en la actualidad se encuentra azolvada, e invadida por lirio acuático, lo que repercute significativamente en la calidad del agua y por consiguiente en el medio ambiente de la zona.

Tanto la presa "El Ahuehuete" como el Jaguey, se encuentran amenazadas por la localización de asentamientos humanos irregulares, que son agentes contaminantes en el entorno de estos cuerpos de agua, (Gobierno Municipal de Tenancingo, 2019).

• Fuentes de abastecimiento

El municipio cuenta con 33 manantiales, de los cuales, una parte de la población se abastece, destacando las localidades rurales de Monte Pozo y Atotonilco, (Gobierno Municipal de Tenancingo, 2013).

• Infraestructura

Otra fuente de abastecimiento para el consumo humano corresponde a la los pozos locales, que son administrados y operados en algunas localidades por el municipio a través de su Organismo Operador (OPDAPAS) y en otras por Comités conformados por habitantes de sus respectivas comunidades.

Mapa 11. Hidrología.

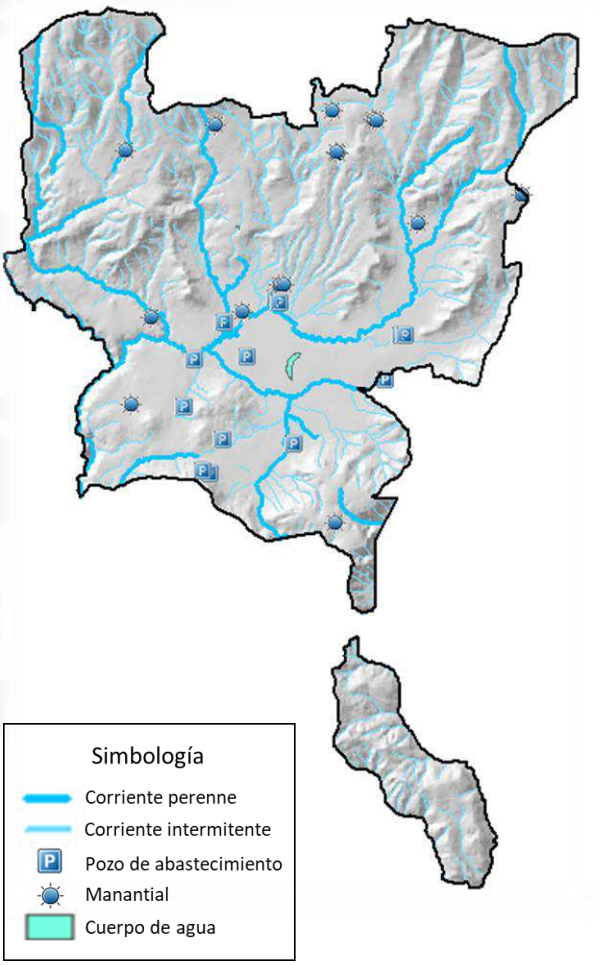

Fuente: Elaboración propia; con información Conjunto de datos vectoriales de Regiones Hidrológicas de CONAGUA, 2007, y con información de Red Hidrográfica escala 1:50 000 INEGI, 2014

V.III.VIII. Clima

A partir de la clasificación climática de Köppen, modificada por Enriqueta García (1973), se identifican 4 tipos de clima en Tenancingo:

- **Templado subhúmedo C(w2)(w)b(i)g**, con una temperatura media anual que va de 12° a 18° C, predomina en el 83% de la superficie total del municipio.
- **Semicálido subhúmedo (A)C(w2)(w)(i)g**, con una temperatura media anual de 18° C, se presenta al oeste del municipio, en los límites con el municipio de Villa Guerrero, en una superficie de 3.45%.
  Las condiciones climáticas de ambos climas son favorables para la agricultura intensiva y extensiva además propicia la diversidad de flora y por consecuencia la fauna del municipio.
- **Semicálido subhúmedo A(C)w1(w)(i)g**, con una temperatura media anual entre 18° y 22° C, se localiza al este del municipio, en los límites con el municipio de Malinalco, en una superficie aproximada del 12.63 %.
- **Cálido subhúmedo Aw1(w)(i)g**, con una temperatura media anual de 22°, es el clima con menor presencia, ya que abarca una mínima parte del extremo del pueblo de San José Chalmita.

Mapa 12. Unidades Climáticas.

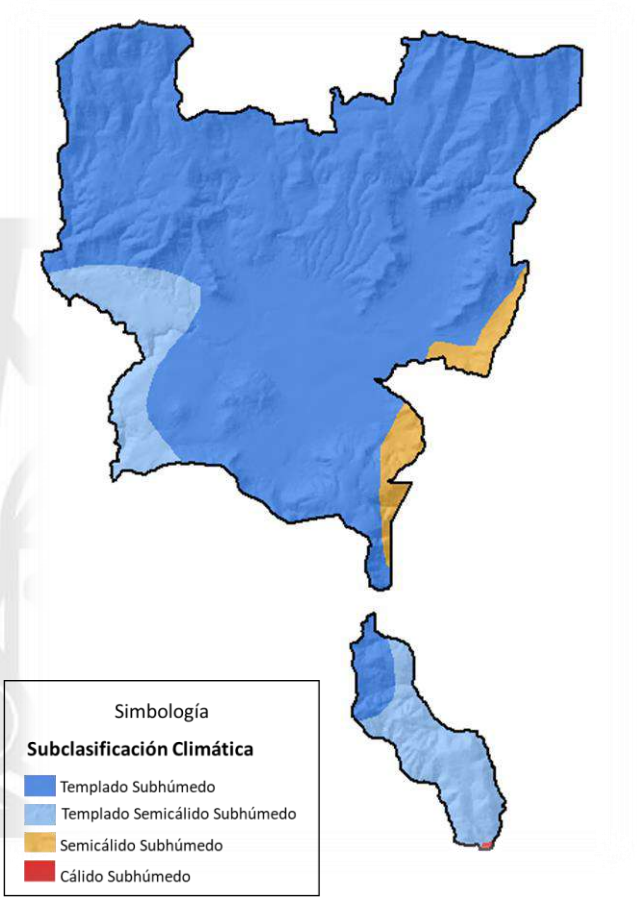

Fuente: Elaboración propia; con información del Atlas General del Estado de México, Vol. II, IGECEM, 1993.

En todos los casos el régimen de lluvia es de verano y la temperatura más elevada se registra antes del solsticio de verano. A excepción del clima templado subhúmedo que es isotermal, el resto de los climas presentan oscilaciones térmicas mínimas.

Ilustración 7. Resumen del clima.

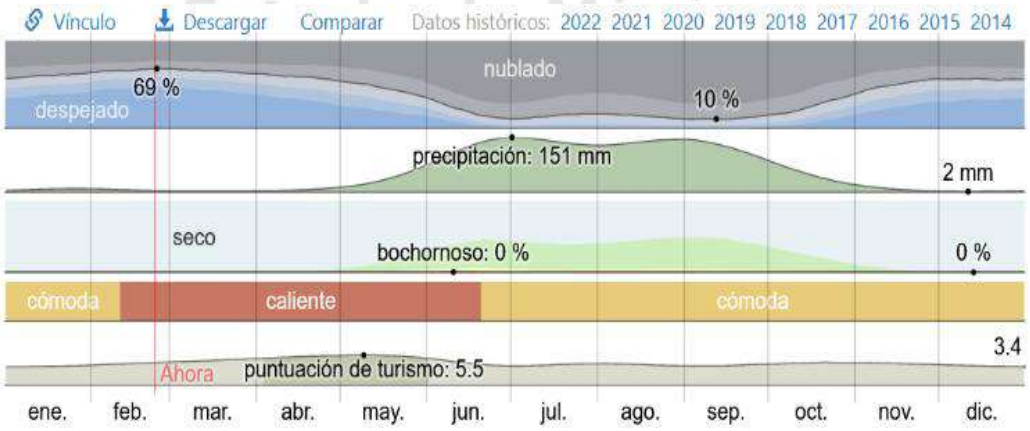

Fuente: Weather Spark. (s.f). El clima promedio en Tenancingo. Recuperado de https://es.weatherspark.com/y/5433/Clima-promedio-en-Tenancingo-M%C3%A9xico-durante-todo-el-a%C3%B1o#Sections-Temperature, 2022).

• **Temperatura**

De forma general, la temporada templada dura 2.2 meses, del 21 de marzo al 27 de mayo, y la temperatura máxima promedio diaria es más de 26 °C. El día más caluroso del año es el 26 de abril, con una temperatura máxima promedio de 27 °C y una temperatura mínima promedio de 10 °C.

La temporada fresca dura 2.1 meses, del 28 de noviembre al 2 de febrero, y la temperatura máxima promedio diaria es menos de 23 °C. El día más frío del año es el 8 de enero, con una temperatura mínima promedio de 4 °C y máxima promedio de 22 °C (Weather Spark. (s.f). El clima promedio en Tenancingo. Recuperado de https://es.weatherspark.com/y/5433/Clima-promedio-en-Tenancingo-M%C3%A9xico-durante-todo-el-a%C3%B1o#Sections-Temperature, 2020).

Gráfica 4. Temperatura máxima y mínima promedio.

Fuente: (Weather Spark. (s.f). El clima promedio en Tenancingo. Recuperado de https://es.weatherspark.com/y/5433/Clima-promedio-en-Tenancingo-M%C3%A9xico-durante-todo-el-a%C3%B1o#Sections-Temperature, 2022.

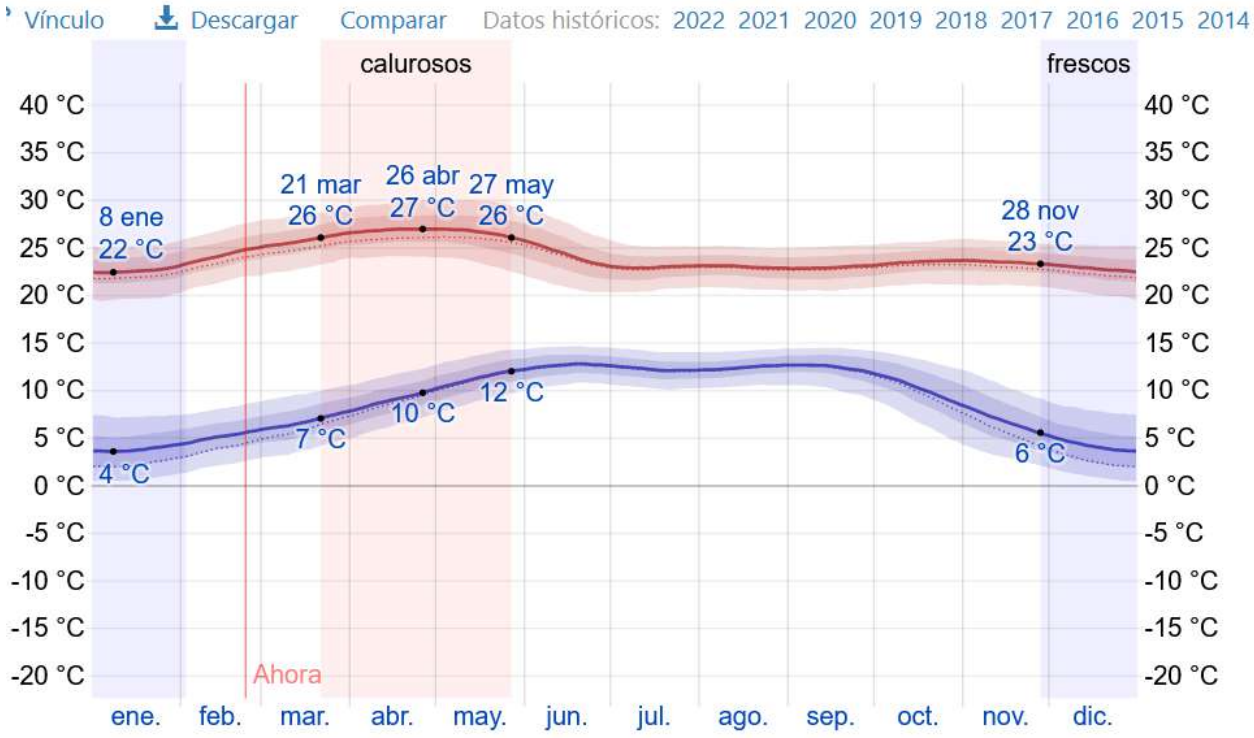

La temperatura máxima (línea roja) y la temperatura mínima (línea azul) promedio diaria con las bandas de los percentiles 25° a 75°, y 10° a 90°. Las líneas delgadas punteadas son las temperaturas promedio percibidas correspondientes.

• **Precipitación**

Un día mojado es un día con por lo menos 1 milímetro de líquido o precipitación equivalente a líquido. La probabilidad de días mojados en Tenancingo varía muy considerablemente durante el año (El clima promedio en Tenancingo. Recuperado de https://es.weatherspark.com/y/5433/Clima-promedio-en-Tenancingo-M%C3%A9xico-durante-todo-el-a%C3%B1o#Sections-Temperature, 2022)

La temporada más mojada dura 4.4 meses, de 29 de mayo a 8 de octubre, con una probabilidad de más del 41 % de que cierto día será un día mojado. La probabilidad máxima de un día mojado es del 80 % el 26 de agosto.

La temporada más seca dura 7.6 meses, del 8 de octubre al 29 de mayo. La probabilidad mínima de un día mojado es del 1 % el 8 de diciembre.

Gráfica 5 Probabilidad diaria de precipitación.

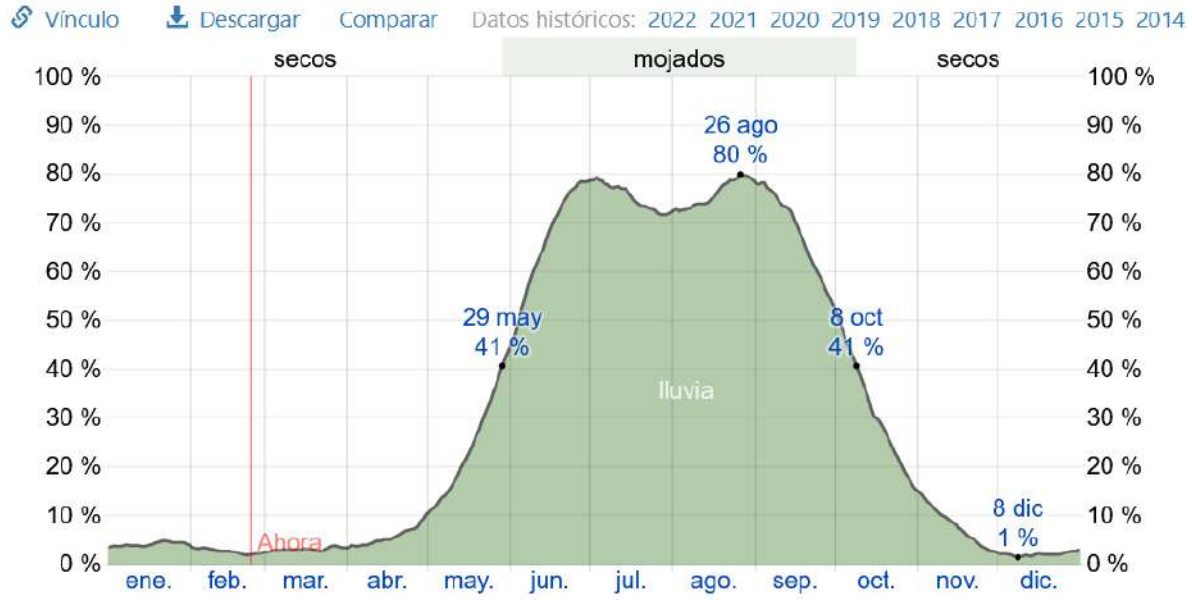

El porcentaje de días en los que se observan diferentes tipos de precipitación, excluidas las cantidades ínfimas: solo lluvia, solo nieve, mezcla (llovió y nevó el mismo día).

Fuente: (Weather Spark. (s.f). El clima promedio en Tenancingo. Recuperado de https://es.weatherspark.com/y/5433/Clima-promedio-en-Tenancingo-M%C3%A9xico-durante-todo-el-a%C3%B1o#Sections-Temperature, 2022.

Gráfica 6. Precipitación de lluvia mensual promedio.

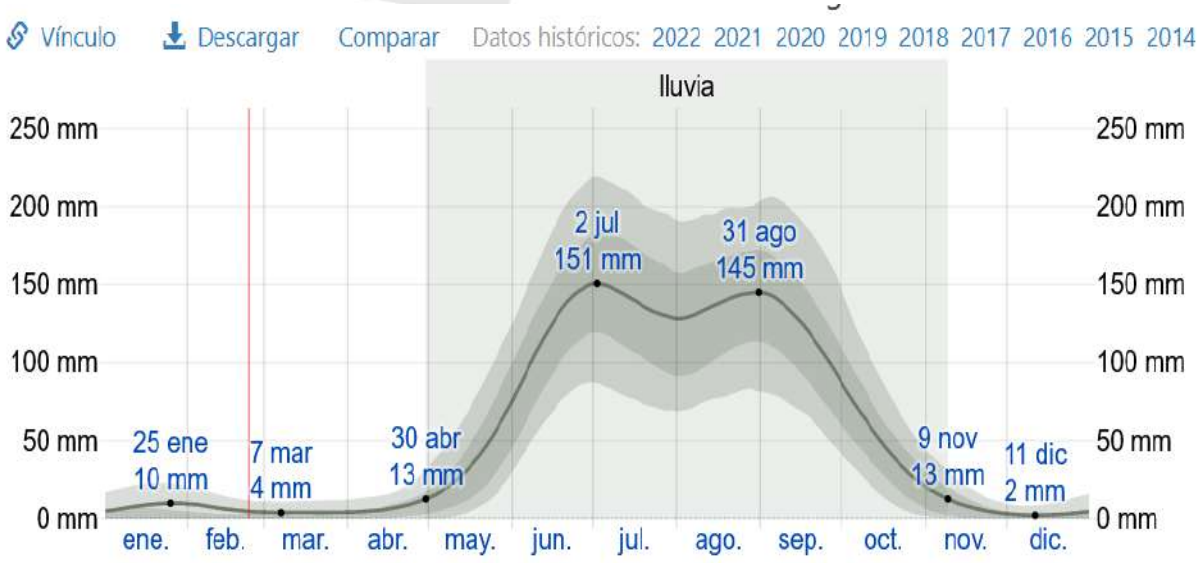

La lluvia promedio (línea sólida) acumulada en un periodo de 31 días en una escala móvil, centrado en el día en cuestión, con las bandas de percentiles del 25º al 75º y del 10º al 90º. La línea delgada punteada es la precipitación de nieve promedio correspondiente.

Fuente: (Weather Spark. (s.f). El clima promedio en Tenancingo. Recuperado de https://es.weatherspark.com/y/5433/Clima-promedio-en-Tenancingo-M%C3%A9xico-durante-todo-el-a%C3%B1o#Sections-Temperature, 2022.

- **Viento**

La región se caracteriza por vientos variables, que dependen en gran medida de la topografía de la zona, la velocidad promedio del viento por hora en Tenancingo tiene variaciones estacionales leves en el transcurso del año.

La época del año más ventosa dura 4 meses, que va de principios del mes de enero a inicios del mes de mayo, con velocidades promedio del viento de más de 7.6 km/h. Los días de viento más intenso se presentan a finales de marzo, con una velocidad promedio del viento de 8.9 km/h.

El tiempo más calmado del año dura 8 meses, del 6 de mayo al 8 de enero, siendo el mes de agosto el que presenta vientos más calmados, con una velocidad promedio de 6.4 kilómetros por hora.

La dirección predominante promedio por hora del viento en Tenancingo varía durante el año y se presenta de la siguiente forma:

- El viento con más frecuencia viene del oeste, con una duración de 4.3 meses, de finales de enero a finales de mayo, con un porcentaje máximo del 44 % en el mes de abril.
- El viento con más frecuencia viene del sur durante 3.8 meses, de finales de mayo a finales de septiembre, con un porcentaje máximo del 43 % a principios de julio.
- El viento con más frecuencia viene del norte durante 3.5 meses, de principios de octubre a finales de enero, con un porcentaje máximo del 30 % en los primeros días de enero (Weather Spark. (s.f). El clima promedio en Tenancingo. Recuperado de https://es.weatherspark.com/y/5433/Clima-promedio-en-Tenancingo-M%C3%A9xico-durante-todo-el-a%C3%B1o#Sections-Temperature, 2020).

Gráfica 7. Velocidad promedio del viento.

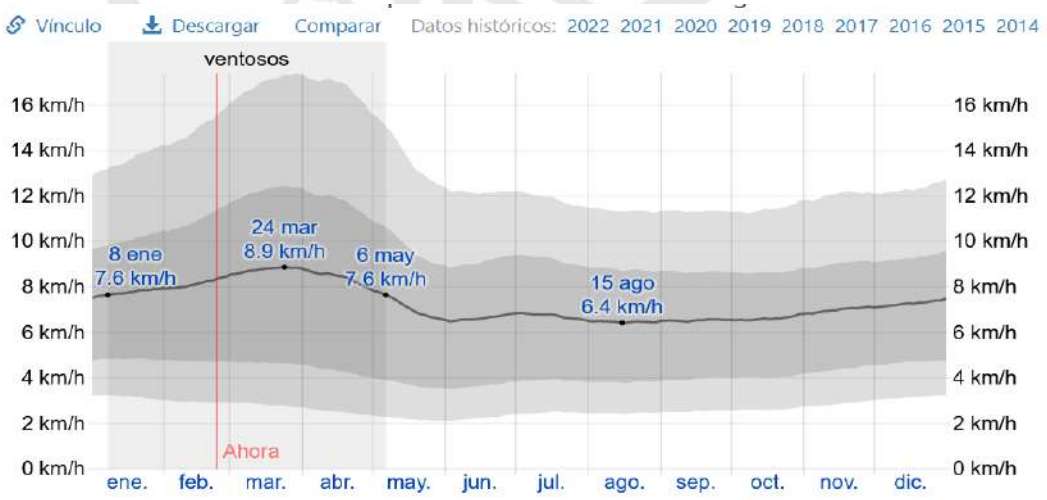

El promedio de la velocidad media del viento por hora (línea gris oscuro), con las bandas de percentil 25° a 75° y 10° a 90°.

Fuente: (Weather Spark. (s.f). El clima promedio en Tenancingo. Recuperado de https://es.weatherspark.com/y/5433/Clima-promedio-en-Tenancingo-M%C3%A9xico-durante-todo-el-a%C3%B1o#Sections-Temperature, 2022.

V.III.IX. Uso de suelo y vegetación

El uso de suelo en el municipio tiene la siguiente distribución: 52.95% corresponde a la agricultura (28.36% es de riego y 23.59% de temporal), 5.83% a pastizal inducido y un 5.81% corresponde a zonas urbanas, mientras que un 37.11% pertenece a las coberturas naturales (bosques y una amplia gama de vegetación arbórea y arbustiva). Los cuerpos de agua representan el 0.10% (Ixchel, 2017).

Dentro del sector agrícola, destaca de forma importante la floricultura, actividad que en el país se expandió entre 1980 y 1990, registrando un aumento considerable en la superficie cultivada de 3,000 a 13,000 hectáreas. Actualmente el Estado de México ocupa el primer lugar nacional en producción de flor y Tenancingo es uno de los municipios de mayor aporte. Su producción es permanente y programada durante las diversas épocas del año, principalmente a través de invernaderos o agricultura protegida (Orozco, 2006; Secretaría de Agricultura, Ganadería, Desarrollo Rural, Pesca y Alimentación [SAGARPA], 2005).

Con base en la fotointerpretación de imágenes aéreas tomadas en el año 2020, se identificó que la agricultura de riego predomina en el nororiente del municipio; así como en la parte norponiente y sur poniente de la cabecera municipal, mientras tanto, la agricultura de temporal se ubica principalmente en el oriente y sur oriente de cabecera municipal. Las principales zonas urbanas se encuentran asentadas en el centro del territorio municipal y al norte de la cabecera municipal, en tanto el pastizal inducido, se identifican pequeñas áreas en la parte sur del municipio.

Mapa 13. Uso de Suelo y Vegetación.

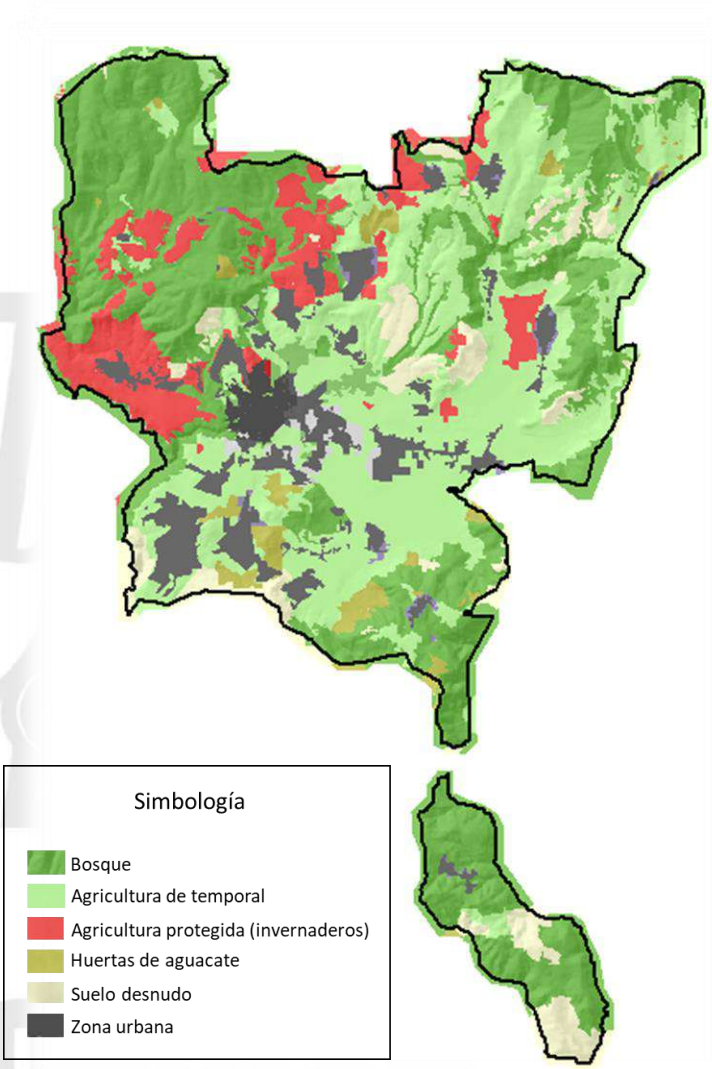

Fuente: Elaboración propia con base en fotointerpretación de imágenes aéreas 2020.

La cobertura natural incluye bosque mesófilo de montaña (compuesto en su mayoría por especies de pino y encino), bosque templado (representado por bosques de coníferas como pino y táscate, bosques de latifoliadas o encino y bosques mixtos, integrados por pino-encino y encino-pino), selva subhúmeda (selva baja caducifolia) y matorral xerófilo (integrado por especies inermes o sin espinas y subinermes, que combinan especies con y sin espinas). De estas clases, la de mayor superficie es el bosque mesófilo de montaña, que corresponde el 19.39% del territorio municipal, (Fragmentación del Paisaje en el Municipio de Tenancingo, Estado de México, Morales Ramírez, 2017).

En cuanto a su localización en el municipio, el bosque mesófilo de montaña se ubica sobre todo en el noreste y noroeste, mientras que el bosque templado tiene mayor cobertura en el sur y este; la selva baja caducifolia tiene una marcada presencia en la parte sur, en la zona comprendida por el pueblo de San José Chalmita, por último, en reducidas concentraciones de matorral en el este y oeste del municipio, (Fragmentación del Paisaje en el Municipio de Tenancingo, Estado de México, Morales Ramírez, 2017).

V.III.X. Alteraciones al Medio Natural y Riesgos

• Alteraciones al medio natural

Todo ser vivo tiene participación en el sistema natural y depende de éste para sobrevivir, pero especialmente los seres humanos se relacionan con la naturaleza con formas de intensidad variable al explotar los recursos que ésta ofrece (Nebel & Wrigth, 1999). No fue hasta que comenzó a hacerse evidente la fragilidad y degradación de su entorno, a través de problemáticas ambientales, que el hombre ha mostrado interés por su cuidado y preservación.

De acuerdo con Gómez (2004), el concepto de degradación es relativo, hace referencia a una situación que se considera total o parcialmente indeseable con respecto a otra que considera satisfactoria, dentro de las circunstancias económicas, sociales y naturales en que se genera.

En este sentido, la degradación o alteración al medio ambiente es el deterioro del entorno natural mediante el agotamiento o sobre explotación de recursos como el agua, aire y el suelo; así como la destrucción de los ecosistemas y la pérdida de biodiversidad por la intervención del hombre. Es decir, se trata de un cambio que se percibe como perjudicial e indeseable, pero que al mismo tiempo está relacionado con la forma en que el hombre desarrolla sus actividades económicas y con los procedimientos que emplea para explotar dichos recursos (Zuritta et al.,2015).

Si bien, el hombre es el principal responsable de las continuas alteraciones al medio ambiente, también la propia naturaleza ha tenido injerencia en algunos de estos cambios.

Los recursos naturales que más han sufrido alteración en el municipio de Tenancingo son:

- El agua
- El Suelo
- La flora, en especial los bosques
- La fauna

Cabe señalar que, aunque estos recursos naturales se enlistan de forma independiente, todos ellos se encuentran estrechamente relacionados, es decir, la alteración de cualquiera de ellos afecta de manera directa o indirecta al resto.

A continuación, se mencionan las principales alteraciones a los recursos naturales; así como sus consecuencias:

Tabla 5. Principales alteraciones y consecuencias.

Recurso natural	Principales alteraciones	Consecuencias
Agua	• Contaminación de los principales causes de ríos debido a las descargas de aguas negras provenientes de las redes de drenaje. • Contaminación de ríos debido al uso de plaguicidas y otros agroquímicos en las zonas agrícolas, especialmente las de invernaderos. • Limitación de la recarga de los mantos acuíferos debido a la expansión de la mancha urbana y la degradación de la cubierta vegetal.	• Inviable para consumo humano. • En caso de consumo humano, puede afectar seriamente su salud. • Queda limitado o inviable su uso. • Limitada recarga de los mantos acuíferos.
Suelo	• Contaminación debido al uso de agroquímicos en las zonas de	• Eliminación de actividad microbiana como fuente generadora de nutrientes.

Recurso natural	Principales alteraciones	Consecuencias
	agricultura tanto de temporal como de riego; así como de invernaderos. • Cambios de uso de suelo, debido tanto al crecimiento acelerado de la población que ha ido incorporando una considerable superficie de suelo a usos urbanos, como a las actividades económicas, que han eliminado grandes extensiones de bosque para dar paso a las actividades agropecuarias.	• Reducción del potencial productivo, lo que provoca bajos rendimientos en la producción agrícola. • En el caso de las zonas urbanas, estas limitan la infiltración de agua para recarga de los mantos acuíferos, generan islas de calor, lo que puede llegar a alterar la temperatura en determinadas zonas. • Los cambios por actividades agropecuarias son variados de acuerdo a la topografía, ya que, en zonas de laderas, pueden llegar a causar erosión y en ocasiones en la época de lluvias, lavado de suelos. • La pérdida de la masa forestal disminuye cantidades considerables de captura de bióxido de carbono. • La pérdida de la cobertura vegetal natural representa serias afectaciones a la fauna de las zonas, ya que su forma de sobrevivir se ve comprometida por la alteración de sus hábitats.
Flora	• Cambio de uso de suelo, principalmente a actividades agropecuarias. • Tala clandestina. • Incendios forestales.	• Además de las arriba mencionadas, puede ser disminuida o eliminada la vegetación oriunda del municipio.
Fauna	• Modificación y/o destrucción de sus hábitats por cambios en el uso de suelo.	• Disminución o eliminación de la fauna local.

Fuente: Elaboración propia.

• Cambio de uso de suelo y tasa de cambio

Como se pudo apreciar en el apartado anterior, el cambio de uso de suelo es el detonante para la alteración de todos los recursos naturales del municipio, es por ello que a continuación se presentarán los cambios que a través de los años ha sufrido el uso de suelo.

Morales Ramírez L.I. (2017. Fragmentación del paisaje en el municipio de Tenancingo, Estado de México (Título profesional). Recuperado de http://ri.uaemex.mx/handle/20.500.11799/67469, menciona lo siguiente:

> *De acuerdo al análisis del cambio de uso de suelo en el municipio de Tenancingo, en el período de 39 años, comprendido entre 1976 y 2015, los usos de suelo pasaron de ocupar un 57.21% del territorio a un 62.89%, mientras que la vegetación (y los cuerpos de agua) lo hicieron de un 42.79% a un 37.11%.*
>
> *Actualmente, por su extensión, el orden de las 9 coberturas de mayor a menor es la siguiente: agricultura de riego, agricultura de temporal, bosque mesófilo de montaña, bosque templado, zona urbana, selva baja caducifolia, pastizal inducido, matorral y cuerpos de agua.*

Tabla 6. Matriz de transición de Tenancingo, 1976 - 2015.

	2015										
1976	AR	AT	PI	ZU	BM	BT	SBC	M	CA	Total 1976	Pérdidas
AR	2564	0	0	345	32	0	0	11	0	2952	388
AT	1537	3296	0	500	167	125	33	0	0	5658	2362
PI	47	0	369	16	22	65	115	66	0	701	332
ZU	0	0	0	86	0	0	0	0	0	86	0
BM	250	294	117	7	2970	0	0	0	0	3638	668
BT	177	190	137	6	0	1624	0	0	0	2133	509
SBC	0	36	201	0	0	0	807	0	0	1045	237
M	91	65	0	0	0	0	0	67	0	223	156
CA	0	0	0	0	0	0	0	0	16	16	0
Total 2015	4667	3881	824	959	3191	1814	956	144	16	16452	
Ganancias	2103	585	455	873	221	190	149	78	0		

Nota: AR: Agricultura de riego; AT: Agricultura de temporal; PI: Pastizal Inducido; ZU: Zona Urbana; BM: Bosque mesófilo de montaña; BT: Bosque templado; SBC: Selva Baja Caducifolia; M: Matorral; CA: Cuerpo de agua. Superficie en hectáreas. Elaboración propia con base en Pontius et al.

Para comprender como se llegó a la distribución mencionada, a continuación, se describen los resultados obtenidos con la matriz de tabulación cruzada o de transición propuesta por Pontius, Jr., Shusas & McEachem, 2004; y enseguida, se describirán también las tasas de cambio en vegetación y uso del suelo.

Dicha matriz, indica que la agricultura de riego tuvo un total de 388 hectáreas (ha) pérdidas durante el período de estudio, debido principalmente a la expansión de las zonas urbanas en el municipio (88.90%). En contraste, tuvo una considerable ganancia de 2,103 ha, que provienen sobre todo de lo que solía ser agricultura de temporal (73.10%) en el norte y sur, en la primera dirección destaca el establecimiento de invernaderos para la floricultura.

Gráfica 8. Pérdidas y ganancias de superficie de uso de suelo y vegetación, en Tenancingo, 1976 - 2015.

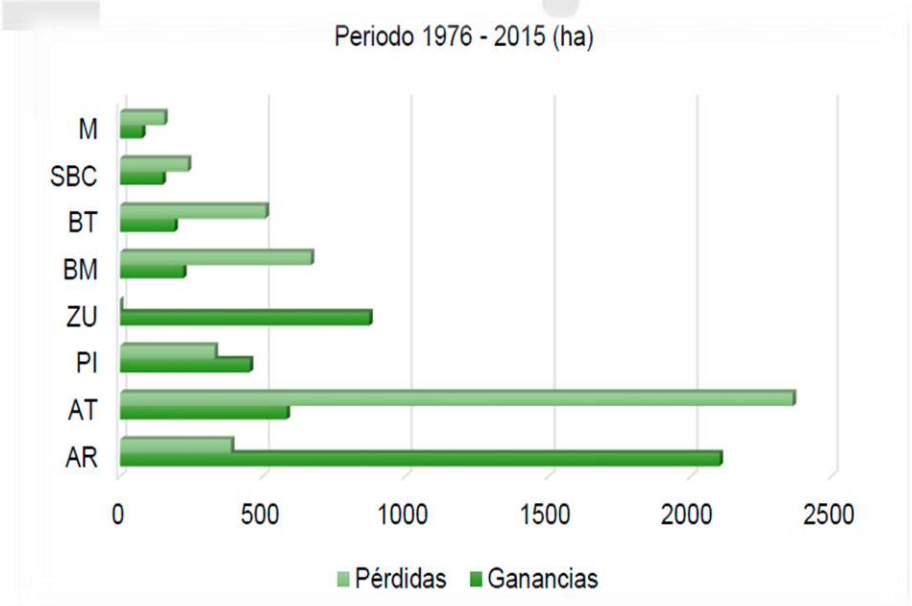

Nota: AR: Agricultura de riego; AT: Agricultura de temporal; PI: Pastizal Inducido; ZU: Zona Urbana; BM: Bosque mesófilo de montaña; BT: Bosque templado; SBC: Selva Baja Caducifolia; M: Matorral. Elaboración propia.

La agricultura de riego, es el uso de suelo de mayores pérdidas, sumando 2,362 ha, que en su mayoría fueron convertidas precisamente a agricultura de riego (65.06%) y en un porcentaje menor también a zonas urbanas (21.16%). En cuanto a sus ganancias de 585 ha, éstas vienen en primer lugar del bosque mesófilo de montaña (50.28%) y en segundo lugar del bosque templado (32.46%).

El pastizal inducido, por otra parte, debe la cantidad de 332 ha pérdidas en gran medida a la selva baja caducifolia (34.80%), al matorral (19.99%) y al bosque templado (19.63%), pero a la vez la primera cobertura también lo favoreció, pues la parte más importante (44.21%) de sus ganancias netas de 455 ha procede de la misma. Estos cambios se produjeron en la Isla Municipal San José Chalmita.

En 1976 sólo había una zona urbana, de manera que este uso de suelo únicamente tuvo ganancias, mismas que ascendieron a 873 ha, ocupando espacios antes pertenecientes a la agricultura de temporal (57.22%) y la agricultura de riego (39.53%).

Para los usos de suelo, la permanencia en los casos de la agricultura de riego y las zonas urbanas es alta, con 86.74% y 100% de superficie original respectivamente. En cuanto a la agricultura de temporal ésta es más bien media, con 58.25%, es decir, poco más de la mitad de la superficie inicial. El pastizal inducido resultó ser la clase menor de permanencia, con 52.68% de área conservada.

En lo que respecta a la vegetación en el período de 1976 a 2015, el bosque mesófilo de montaña tuvo una pérdida neta de 668 ha, con cambios dirigidos principalmente a la agricultura de temporal (43.99%) y a la agricultura de riego (37.43%), localizados sobre todo en el norte del municipio. Sin embargo, también se produjo una ganancia de 221 ha que proviene en gran parte de la agricultura de temporal (78.95%) que se ubicaba en el norte.

Por otro lado, las pérdidas que ascienden a 509 ha del bosque templado, al igual que el bosque mesófilo de montaña, tienen como motivos centrales la agricultura de temporal (37.26%) y la agricultura de riego (34.74%), pero en este caso ubicadas en mayor cantidad hacia el este del territorio. De la misma forma, las ganancias que suman 190 ha, se encuentran en zonas que estaban destinadas a la agricultura de temporal (65.74%).

La selva baja caducifolia, con una cifra de 237 ha de pérdidas, cambió en su mayoría a pastizal inducido (84.78%), uso de suelo muy concentrado hacia el sur del municipio, en la isla municipal san José Chalmita. No obstante, fue esta cobertura y orientación de la que tuvo más ganancias, puesto que de 149 ha nuevas, 115 ha (75.51%) solían estar ocupadas por el mismo. Esto coincide con lo descrito previamente sobre el pastizal.

Tenancingo
Estado de México
2022 · 2024

Diagrama 1. Trayectorias de cambio de uso de suelo en Tenancingo, 1976 – 2015.

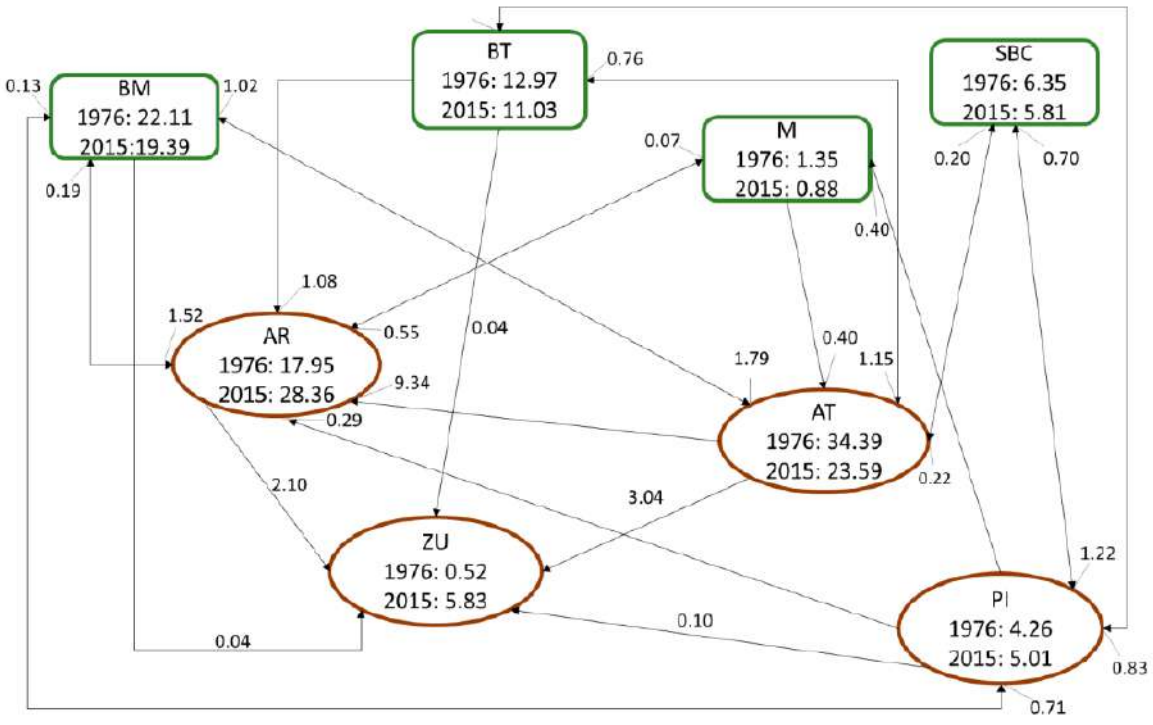

Nota: Los valores al interior de los rectángulos y óvalos representan el porcentaje de clase con respecto al área total del municipio; los valores junto a las flechas representan el porcentaje de área que cambia de una clase a otra durante el periodo de estudio. AR: Agricultura de riego; AT: Agricultura de temporal; PI: Pastizal Inducido; ZU: Zona Urbana; BM: Bosque mesófilo de montaña; BT: Bosque templado; SBC: Selva Baja Caducifolia; M: Matorral. Adaptado de Luna Soria, 2009.

La cuarta clase de vegetación, el matorral xerófilo, tuvo una pérdida neta de 156 ha debido considerablemente a la agricultura de riego (58.45%) y la agricultura de temporal (41.54%) practicadas en el oeste y centro del municipio. Mientras que de las ganancias que sumaron un total de 78 ha, hubo un aporte generado en terrenos ubicados en el noroeste en los que existía pastizal inducido (85.47%).

Los cambios descritos consolidan a la agricultura de riego y a la agricultura de temporal como los usos de suelo que más impactan los diferentes tipos de vegetación en el municipio. A pesar de ello, la permanencia de dichos tipos entre 1976 y 2015, a excepción del caso del matorral xerófilo, es alta. El bosque mesófilo de montaña mantiene un 82.63% de superficie original, el bosque templado un 76.12% y la selva baja caducifolia un 77.29%; mientras que tan sólo el 29.94% de la cobertura de los matorrales se ha mantenido sin cambios.

Ahora bien, en cuanto a las tasas anuales de cambio que engloban tanto las pérdidas como las ganancias señaladas en la matriz de transición, la agricultura de riego es actualmente el uso de suelo de mayor extensión, aumentando de 2,952 ha (17.95%) en 1976 a 4,667 ha (28.36%) en 2015, de modo que la diferencia entre las dos fechas indica una ganancia de 1,714 ha (10.42%) y una tasa de 1.2%.

Por el contrario, la agricultura de temporal, que en orden decreciente le sigue en extensión, registró una pérdida de 1,777 ha (10.80%), ya que después de ser el uso de suelo dominante en 197 con 5,658 ha (34.39%), se redujo a 3,881 ha (23.59%) en 2015 y con ello la tasa correspondiente es de -1.0%.

En lo que respecta al pastizal inducido, éste se incrementó en apenas 124 ha (0.75%), comprendiendo inicialmente una superficie de 701 ha (4.26%) y llegando a 824 ha (5.01%), con una tasa de aproximadamente 0.4%.

Tabla 7. Tasa de cambio en vegetación y uso de suelo en Tenancingo, 1976 - 2015.

Clase	Hectáreas		Tasa de cambio
	Total 1976	Total 2015	
Agricultura de riego	2, 952	4, 667	1.2
Agricultura de temporal	5, 658	3, 881	-1.0
Pastizal inducido	701	824	0.4
Zona urbana	86	959	6.4
Bosque mesófilo de montaña	3, 638	3, 191	-0.3
Bosque templado	2, 133	1, 814	-0.4
Selva baja caducifolia	1, 045	956	-0.2
Matorral	223	144	-1.1

Fuente: Elaboración propia.

Por otro lado, la zona urbana presentó una tasa anual de cambio de 6.4%, la más alta de todas las clases (tanto correspondientes a uso de suelo como a vegetación), pues pasó de abarcar 86 ha (0.52%) del área en estudio a 959 ha (5.83%), lo que representa una ganancia de 873 ha (5.31%) en el lapso de 39 años señalado.

En cuanto a las coberturas naturales, todas experimentaron tasas negativas, que van del -0.2% al -1.1%. En el caso particular del bosque mesófilo de montaña, continúa siendo la vegetación de mayor presencia en el municipio, no obstante, de ocupar 3,638 ha (22.11%) en 1976 disminuyó a 3,191 ha (19.39%) en 2015, este cambio refleja una pérdida de 447 ha (2.72%) y una tasa de deforestación de -.03%.

Gráfica 9. Distribución de uso de suelo y vegetación en Tenancingo, 1976 y 2015.

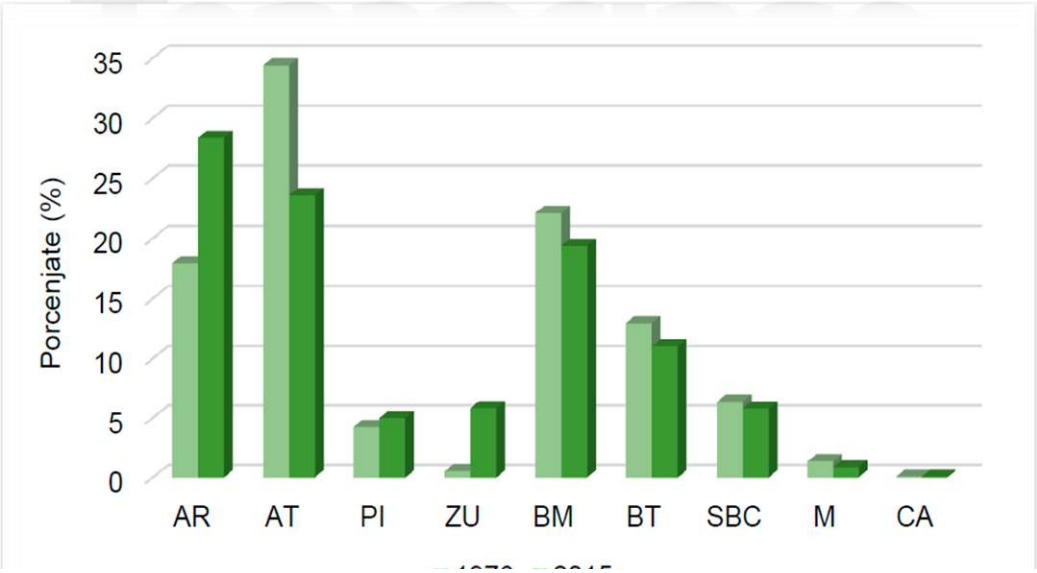

Nota: AR: Agricultura de riego; AT: Agricultura de temporal; PI: Pastizal Inducido; ZU: Zona Urbana; BM: Bosque mesófilo de montaña; BT: Bosque templado; SBC: Selva Baja Caducifolia; M: Matorral; CA: Cuerpo de agua. Elaboración propia.

El bosque templado tuvo una superficie inicial de 2,133 ha (12.97%), misma que pasó a ser de 1,814 ha (11.03%), dando como resultado una pérdida de 319 ha (1.94%) y una tasa de -0.4%.

En la selva baja caducifolia la pérdida fue de sólo 89 ha (0.54%). Teniendo una extensión territorial de 1,045 ha (6.35%) en 1976 y una de 956 ha (5.73%) en 2015, la tasa fue de -0.2%.

Em matorral xerófilo, siendo la vegetación de menor superficie, en ambos años de estudio, reveló una tasa de deforestación de -1.1%, pasando de un área de 223 ha (1.35%) a una de 144 ha (0.88%), con una pérdida de 70 ha (0.48%), lo que la convierte en la zona de mayor cambio al inicio de cada año durante el periodo referido.

A nivel general, la conversión de vegetación a usos de suelo en el municipio fue de 921 ha (5.78%) en 39 años, contando una superficie de 7,039 ha (42.79%) en 1976 y terminando con una de 6,118 ha (37.11%) y con una tasa de deforestación de -0.4%.

- **Riesgos al medio natural**

Un desastre es un evento concentrado en tiempo y espacio, resultado del impacto de un agente perturbador sobre un agente o sistema afectable, cuyos efectos pueden ser prevenidos, mitigados o evitados por un agente regulador (Gobierno Municipal de Tenancingo, Estado de México, 2019).

Agentes Perturbadores

Los agentes perturbadores de origen natural y humano, son fenómenos que pueden alterar el funcionamiento normal de los asentamientos humanos o sistemas afectables (medio ambiente) y producir en ellos un estado de desastre. Los primeros provienen de la naturaleza, generalmente de cambios en las condiciones ambientales, de los desplazamientos de las grandes placas que conforman el subsuelo o de la actividad volcánica. Los de origen antrópico o humano son consecuencia de la interacción del hombre con su entorno a través del desarrollo de sus actividades (Gobierno Municipal de Tenancingo, Estado de México, 2019).

Los agentes perturbadores, comúnmente llamados calamidades, se pueden catalogan como:

- Los **previsibles**. Son aquellos que nos permiten tomar acciones de prevención; por ejemplo: contaminación, erosión, desertificación, incendios, explosiones, etc.
- Los **no previsibles**. Se presentan súbitamente, tales como: sismos, ciclones, nevadas, etc. Sin embargo, es posible estar preparados para reducir y mitigar sus efectos destructivos.

El Sistema Nacional de Protección Civil elaboró un sistema de clasificación de fenómenos de acuerdo a su origen para simplificar su estudio; éste comprende cinco tipos de fenómenos, mismos que para efectos del presente apartado, se detallarán a continuación, bajo la premisa del medio ambiente como sistema afectable, mencionando los mecanismos generadores que pueden presentarse en el territorio municipal.

Tabla 8. Clasificación de fenómenos perturbadores.

Clasificación de fenómenos perturbadores	
Fenómeno perturbador	**Geológicos**
Definición	Son aquellos que están relacionados con la actividad y dinámica interna de la Tierra y de la corteza terrestre, y que tienen que ver con la transformación de la superficie terrestre.
Clasificación (riesgos):	• Sismicidad • Deslizamiento y colapso de suelos • Deslaves

Clasificación de fenómenos perturbadores	
Afectación al medio natural:	Los sismos repercuten de manera indirecta en el medio ambiente, ya que actúa como agente encadenador, que consigue provocar deslizamientos o deslaves, que pueden afectar la cobertura vegetal, sobre todo en las áreas forestales, mismas que coinciden con zonas de pendientes pronunciadas, la principal afectación es la disminución de la capa vegetal y la fauna local.
Fenómeno perturbador	**Hidrometeorológicos**
Definición	Es el fenómeno perturbador que se genera por la acción intensa y/o violenta de los agentes atmosféricos.
Clasificación (riesgos):	• Trombas • Inundaciones • Sequías • Vientos fuertes
Afectación al medio natural	• Las trombas desde el punto de vista de caída intensa de lluvia, propician en zonas de pendientes pronunciadas deslaves y derrumbes por el reblandecimiento de tierra, afectando principalmente la capa vegetal y la fauna local; el exceso de lluvia también afecta a los suelos, sobre todo en laderas o pendientes, ya que se produce el lavado de suelos, removiendo la capa superficial; así como los nutrientes, esto puede repercutir en problemas serios de erosión. • Las inundaciones, provocan sobre todo en las zonas urbanas, acarreo de basura, materia orgánica y otros materiales de desecho, en el caso de zonas agrícolas trasladan material tóxico como agroquímicos, que al final son vertidos en los lechos de los ríos, por ejemplo, el río Tenancingo, propiciando una fuerte contaminación a este recurso natural. • En la época de estiaje, la sequía junto con los vientos fuertes, representan un alto riesgo a la vegetación, ya que está expuesta a incendios, ya sea provocados o generados de forma natural, la coexistencia de vientos fuertes durante un incendio, funciona como agente encadenador a la calamidad existente, ya que su presencia fortalece el fuego, lo que permite abarcar más territorio y a la vez dificulta las tareas de sofocamiento; evidentemente la afectación es directa sobre la capa vegetal, específicamente la capa forestal.
Fenómeno perturbador	**Químicos**
Definición	Evento que se genera por la reacción violenta de diferentes substancias químicas, se encuentran íntimamente ligados al desarrollo industrial y tecnológico y al uso de diversas formas de energía y al complejo manejo, utilización y control de éstas.
Clasificación (riesgos):	• Incendios • Explosiones • Derrames de sustancias peligrosas
Afectación al medio natural	• Si bien, en el caso de explosiones o incendios por este tipo de fenómeno tienen una escasa probabilidad que ocurran en el medio natural, su presencia afectaría directamente tanto al suelo como a la capa vegetal. • En cuanto a los derrames de sustancias peligrosas, estos son más propensos en zonas agrícolas, ya que el mal uso y/o utilización de agroquímicos puede desencadenar efectos nocivos, principalmente al suelo y en su caso a fuentes de abastecimiento (manantiales); así como cuerpos de agua y ríos.
Fenómeno perturbador	**Sanitarios**

Clasificación de fenómenos perturbadores	
Definición	Es la calamidad que se origina por la acción patógena de los agentes biológicos que atacan a la población, flora y fauna, causando la alteración de su salud o su muerte.
Clasificación (riesgos):	• Plagas • Lluvia ácida
Afectación al medio natural	• La lluvia ácida produce daños importantes en la vegetación, y acaba con los microorganismos fijadores de nitrógeno. Un efecto indirecto muy importante es el empobrecimiento de ciertos nutrientes esenciales por lo que las plantas y árboles no disponen de estos y se hacen más vulnerables a las plagas. Las especies de plantas menores que se ven más afectadas son los líquenes y los musgos, ya que toman directamente el agua a través de sus hojas. Los animales herbívoros se ven afectados ya que, al acidificarse los suelos, las plantas que aquellos ingieren, acumulan una mayor cantidad de metales pesados y aluminio.
Fenómeno perturbador	**Socio - organizativos.**
Definición	Este fenómeno se genera directamente por la acción premeditada del hombre (atentados) o involuntaria (accidentes) y por concentraciones y movimientos masivos de población.
Clasificación (riesgos):	• Concentración masiva de población • Actos de sabotaje y terrorismo • Interrupción y desperfecto de servicios públicos y sistemas vitales.
Afectación al medio natural	• La concentración masiva de población de forma directa no representa ningún riesgo al medio natural, el riesgo se presenta cuando los desechos producidos por este tipo de concentraciones no son manejados de manera adecuada y terminan por lo regular en los ríos, provocando aún más su contaminación. • Los actos de sabotaje, en el contexto municipal, se considera a la provocación intencional de incendios forestales con propósitos de expansión de las actividades agrícolas, lo que repercute de manera directa a la vegetación arbórea y arbustiva; así como al deterioro del suelo y la fauna local. • En el caso de interrupción y desperfectos de servicios públicos y sistemas vitales, como agente perturbador y de riesgo al medio ambiente, se considera que el recurso natural afectable son las fuentes de abastecimiento de agua, es decir los manantiales; que, asociados a actos de sabotaje, ya sea intencional o involuntario, pudieran provocar su contaminación por medio de algún agente químico tóxico.

Fuente: Elaboración propia con información del Atlas de Riesgos de Tenancingo, 2019.

Pilar 1 Social

VI. Pilar 1 Social
Municipio Socialmente Responsable, Solidario e Incluyente

VI. PILAR 1 SOCIAL: MUNICIPIO SOCIALMENTE RESPONSABLE, SOLIDARIO E INCLUYENTE

El Gobierno Municipal de Tenancingo al igual que el Estado de México considera prioritario desarrollar y conservar familias fuertes, promover el empleo y proteger el ingreso, particularmente el de las mujeres. Estas metas implican que las familias, sin importar su origen social y estatus económico puedan satisfacer sus necesidades básicas y mejorar su calidad de vida.

En correspondencia con la Agenda 2030, el logro de estos propósitos influirá directa e indirectamente el cumplimiento de las metas globales que contribuirán a disminuir la pobreza y el hambre incrementando la seguridad alimentaria; procurarán el acceso a una vivienda y a servicios básicos adecuados; reducirán las desigualdades y la discriminación; promoverán una educación inclusiva, equitativa y de calidad, así como una vida sana y en general el bienestar (PDEM 2017- 2023).

Atender las causas y efectos de la pobreza, de la desigualdad y garantizar los derechos sociales con énfasis en la población más vulnerable, requiere no sólo de los esfuerzos conjuntos de los tres órdenes de gobierno, sino también de esquemas de colaboración con grupos y organizaciones sociales y privadas.

En los siguientes apartados se presenta un análisis de la población asentada en el territorio municipal, considerando a Tenancingo como el más habitado de la zona y uno de los receptores de población más importantes de la región. En este sentido, y en congruencia con las líneas de acción tanto federales como estatales, se describen aspectos sociodemográficos que afectan e inciden en el desarrollo territorial y urbano del municipio, entre ellos, la estructura y dinámica poblacional, a partir de la información obtenida del Censo de Población y Vivienda INEGI 2020. Además, se abordan problemáticas sociales como la pobreza, marginación, migración y vulnerabilidad; también se incluye el análisis de los servicios educativos y de salud.

VI.I. Población y su evolución sociodemográfica

Analizar los aspectos demográficos, la composición y crecimiento de la población del municipio, proporciona una clara comprensión de la problemática; relacionada con las demandas y necesidades de la población, exigiendo a las autoridades una planeación estratégica adecuada para obtener un aprovechamiento más eficiente de los recursos con los que cuenta el municipio y satisfacer las necesidades de sus habitantes.

Población Total: El Municipio de Tenancingo ocupa el primer lugar de la Región XIII Tenancingo en cuanto al número de habitantes, esto de acuerdo con los datos del Censo de Población y Vivienda, Principales resultados por localidad (ITER) del INEGI, 2020; que reporta una población de 104,677, que corresponde al 25.23%, de la Región y el 0.62 a nivel estatal.

En la siguiente tabla, se muestra la población total del Estado de México y de cada municipio de la Región XIII; así como la participación porcentual de población entre la Región con respecto al estado y el porcentaje de cada municipio con respecto a la región.

Tabla 9. Población total 2020.

Unidad Territorial	Habitantes	% Estatal	% Regional
Estado de México	**16,992,418**	**100**	
Región XIII Tenancingo	**414,951**	**2.44%**	**100**
Almoloya del Río	12,694	0.07%	3.06%
Calimaya	64,489	0.38%	15.54%
Joquicingo	15,428	0.09%	3.72%
Malinalco	24,155	37.46%	5.82%
Ocuilan	36,223	0.21%	8.73%
Rayón	15,972	0.09%	3.85%
San Antonio la Isla	31,962	0.19%	7.70%

Unidad Territorial	Habitantes	% Estatal	% Regional
Tenancingo	**104,677**	**0.62%**	**25.23%**
Tenango del Valle	90,518	0.53%	21.81%
Zumpahuacán	18,833	0.11%	4.54%

Fuente: Elaboración propia con datos del Censo de Población y Vivienda, Principales resultados por localidad (ITER) del INEGI, 2020

Concentración de la población: De acuerdo a los datos del Censo de Población y Vivienda, Principales resultados por localidad (ITER) del INEGI, 2020, Tenancingo de Degollado es la mancha urbana más amplia dentro del territorio municipal; otras localidades con una concentración relevante son: Santa Ana Ixtlahuatzingo, El Salitre, colonia San José el Cuartel, comunidad La Ciénega, colonia La Trinidad, Pueblo San Juan Xochiaca y San Martín Coapaxtongo.

La población en el municipio se distribuye por localidad de la siguiente manera:

Tabla 10. Población 2020 por localidad.

Clave de Localidad	Nombre de la Localidad	Población Total	%
0041	Convento del Santo Desierto del Carmen	11	0.01
0011	Monte de Pozo	23	0.02
0045	La Loma	46	0.04
0061	Agua Dulce	49	0.05
0065	La Providencia	139	0.13
0025	Santa Cruz Xochiaca	187	0.18
0059	Agua Bendita	191	0.18
0047	Plan de San Martín	195	0.19
0052	Plan de Guadalupe	268	0.26
0013	Los Morales	342	0.33
0058	Colonia Morelos	381	0.36
0055	Colonia San Francisco Tepetzingo	400	0.38
0062	Colonia Valle de Guadalupe	425	0.41
0008	Gualupita	444	0.42
0069	Colonia Lázaro Cárdenas Ixpuchiapan	497	0.47
0067	La Ocotalera	512	0.49
0012	Francisco Zarco	542	0.52
0005	Cruz Vidriada	549	0.52
0037	Rinconada de Santa Teresa	551	0.53
0046	La Mesita	583	0.56
0057	Colonia Emiliano Zapata Ejido Tepetzingo	606	0.58
0042	Colonia Ejército del Trabajo	618	0.59
0007	Colonia Guadalupe Victoria	631	0.60
0068	Barrio Santa Teresa	647	0.62
0026	Santa Teresita Acatzingo	764	0.73
0033	Terrenate	806	0.77
0020	San Juan Tetitlán	815	0.78
0044	La Lagunilla	843	0.81
0039	Rinconada de Atotonilco	872	0.83
0003	San Antonio Agua Bendita	1,013	0.97

Clave de Localidad	Nombre de la Localidad	Población Total	%
0040	La Compuerta	1,019	0.97
0009	Ixpuichiapan	1,110	1.06
0051	Tierra Blanca	1,206	1.15
0032	Tepoxtepec	1,213	1.16
0016	Quetzalapa	1,222	1.17
0053	San Pedro Ejido Tecomatlán	1,230	1.18
0018	San José Chalmita	1,239	1.18
0015	Pueblo Nuevo	1,253	1.20
0063	Ejido Ixpuchiapan	1,270	1.21
0004	El Carmen (El Desierto del Carmen)	1,309	1.25
0072	San Diego	1,314	1.26
0010	Ejido de Tenería (El Llano)	1,492	1.43
0006	Chalchihuapan	1,544	1.48
0022	San Nicolás	2,006	1.92
0030	Tepalcatepec	2,016	1.93
0023	San Simonito	2,196	2.10
0002	Acatzingo (Acatzingo de la Piedra)	2,275	2.17
0036	San Gabriel Zepayautla	2,579	2.46
0019	San José Tenería (Tenería)	2,855	2.73
0060	Colonia San Ramón	2,919	2.79
0043	Colonia Emiliano Zapata Ejido de Tenancingo	3,061	2.92
0031	Tepetzingo	3,120	2.98
0027	San Miguel Tecomatlán	3,269	3.12
0021	San Martín Coapaxtongo	3,439	3.29
0035	San Juan Xochiaca	3,807	3.64
0034	La Trinidad	4,415	4.22
0071	La Ciénega	4,683	4.47
0073	San José el Cuartel	4,982	4.76
0017	El Salitre	5,104	4.88
0024	Santa Ana Ixtlahuatzingo (Santa Ana)	7,542	7.21
0001	Tenancingo de Degollado	14,038	13.41
	Población Total del Municipio	**104,677**	**100**

Fuente: Elaboración propia con datos del Censo de Población y Vivienda, Principales resultados por localidad (ITER) del INEGI, 2020.

Población por sexo

Para el año 2020, la población de género masculino corresponde al 49% y el femenino constituye el 51%, lo que representa de manera general un acercamiento al equilibrio perfecto entre hombres y mujeres, cabe señalar que esta tendencia se ha mantenido en los últimos 30 años. El índice de masculinidad indica que existen 95.84 hombres por cada 100 mujeres en Tenancingo. Esta proporción concuerda con las tasas de masculinidad y feminidad tanto a nivel nacional como en el Estado de México.

Tabla 11. Población total en el período 1990 - 2020.

Población Total, relación hombre y mujeres					
Año	Población Total	Mujeres	Porcentaje	Hombres	Porcentaje
1990	60,300	30,466	51%	29,834	49%
2000	77,531	39,770	51%	37,761	49%
2005	80,183	41,485	52%	38,698	48%
2010	90,946	46,707	51%	44,239	49%
2015	97,891	50,679	52%	47,212	48%
2020	**104,677**	**53,450**	**51%**	**51,227**	**49%**

Fuente: Elaboración propia con datos de la Encuesta Intercensal INEGI, 2015 y del Censo de Población y Vivienda, Principales resultados por localidad (ITER) del INEGI, 1990, 2000, 2005, 2010 y 2020.

Población por edad

La población del municipio de Tenancingo, al igual que la del Estado de México, se encuentra en una constante evolución hacia un proceso gradual de envejecimiento, donde los grupos quinquenales de niñas y niños se ven disminuidos, mientras los de jóvenes y adultos se amplían, adquiriendo una mayor participación en la dinámica poblacional.

Gráfica 10. Pirámide de Población en el período 2010, 2015 y 2020.

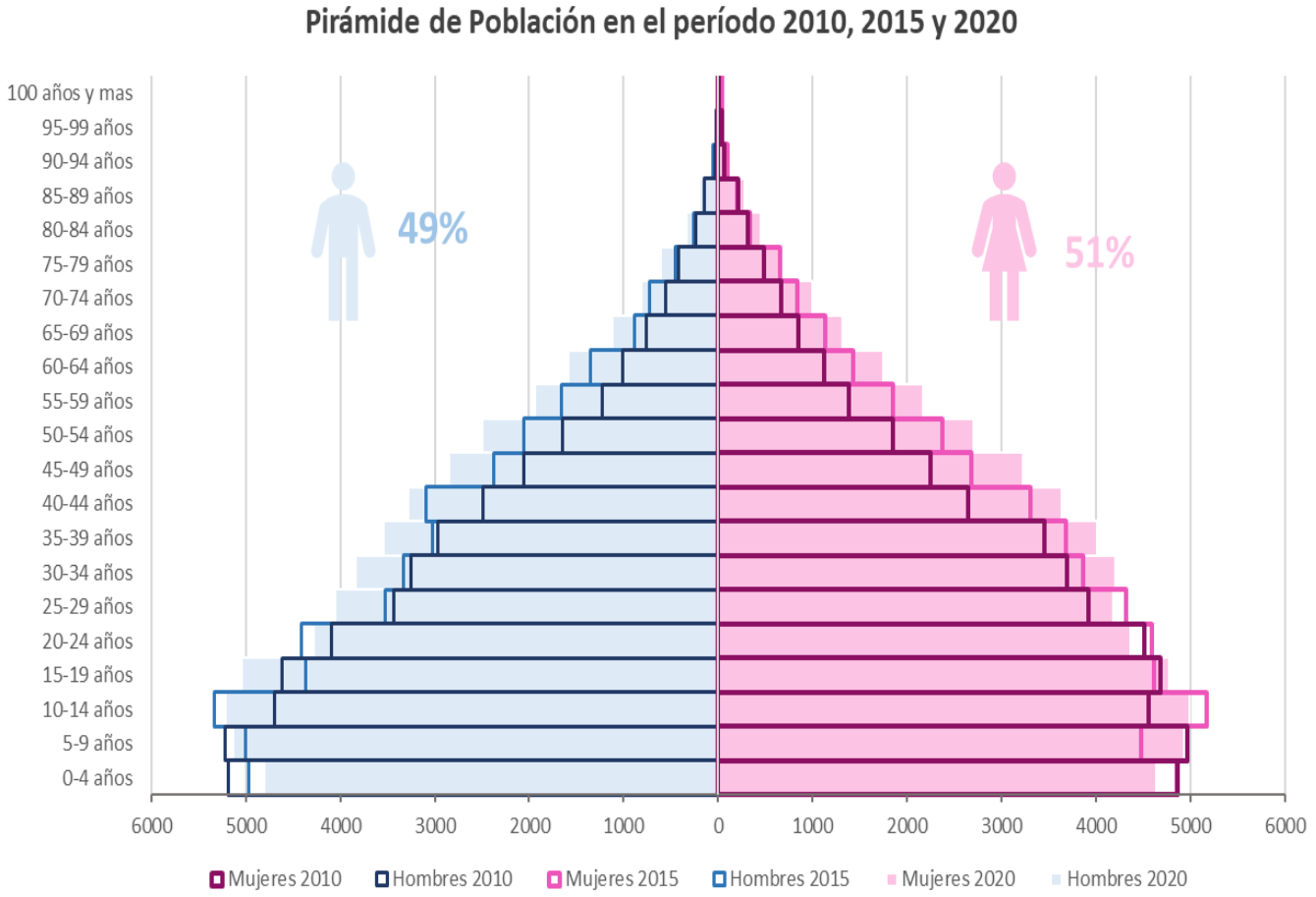

Fuente: Elaboración propia con datos de la Encuesta Intercensal INEGI, 2015 y del Censo de Población y Vivienda, Principales resultados por localidad (ITER) del INEGI, 2010 y 2020.

Como se puede apreciar en la Pirámide de Población, en el año 2020 con respecto al 2015 y 2010, se observa una disminución poblacional en los grupos de menor edad, producto del decremento en las tasas de crecimiento; específicamente los grupos quinquenales de 0 a 4 años, 10 a 14 años y de 20 a 24 años, esto para ambos géneros; en el caso específico de mujeres, el grupo de 25 a 29 se presentó una contracción del 3.9% con respecto al 2015.

De acuerdo al Censo de Población y Vivienda, Principales resultados por localidad (ITER) del INEGI, 2020, en Tenancingo la población menor de 15 años representa el 28.37% del total, mientras que el grupo de 15 a 64 años se conforma del 64.88% y la población de edad avanzada (mayor de 64 años) el 7.74%; coincidiendo con la tendencia a nivel nacional y estatal.

Indicadores vitales

El número de nacimientos y defunciones representan los componentes clave para entender la dinámica poblacional del municipio; además del número de matrimonios y divorcios.

- **Natalidad**

De acuerdo a INEGI. (2020). Datos Administrativos Estadísticos. Recuperado de https://www.inegi.org.mx/sistemas/olap/registros/vitales/natalidad/tabulados/tab01.asp?t=01&c=11829, se observa que del año 2010 al 2012 se muestra una tendencia a la baja en el número de nacimientos en el municipio, el año 2013 presenta un ligero repunte con 2,291 nacimientos, 2014 y 2015 regresan con cifras a la baja (2,161 y 2,044 respectivamente), sin embargo los años 2016 y 2018 (2,264 y 2,060) nuevamente presentan ligeras tendencias a la alta, para el año 2019 se recupera la tendencia a la baja con 1,933 nacimientos, sin embargo, en el año 2020 se reporta la cifra más baja de nacimientos en los últimos 30 años (1,380). Sin duda, en los últimos 30 años, la tendencia de las tasas de natalidad en Tenancingo es a la baja, con la presencia de años atípicos en los que se llegan a incrementar el número de nacimientos.

Tabla 12. Nacimientos en el período 2010 - 2020.

Escala	Año										
	2010	2011	2012	2013	2014	2015	2016	2017	2018	2019	2020
Nacional	2,643,908	2,586,287	2,498,880	2,478,889	2,463,420	2,353,596	2,293,708	2,234,039	2,162,535	2,092,214	1,629,211
Estado de México	335,898	327,165	326,412	317,834	316,088	303,778	295,635	286,204	271,684	253,938	184,447
Municipio de Tenancingo	2,311	2,301	2,269	2,291	2,161	2,044	2,264	1,918	2,060	1,933	1,380
Proporción Estatal	0.69%	0.70%	0.70%	0.72%	0.68%	0.67%	0.77%	0.67%	0.76%	0.76%	0.74%

Fuente: Elaboración propia con datos de la Dirección General de Estadística; Estadísticas Vitales. INEGI. (2020. Recuperado de https://www.inegi.org.mx/sistemas/olap/registros/vitales/natalidad/tabulados/tab01.asp?t=01&c=11829

Gráfica 11. Nacimientos en Tenancingo 2010 - 2020.

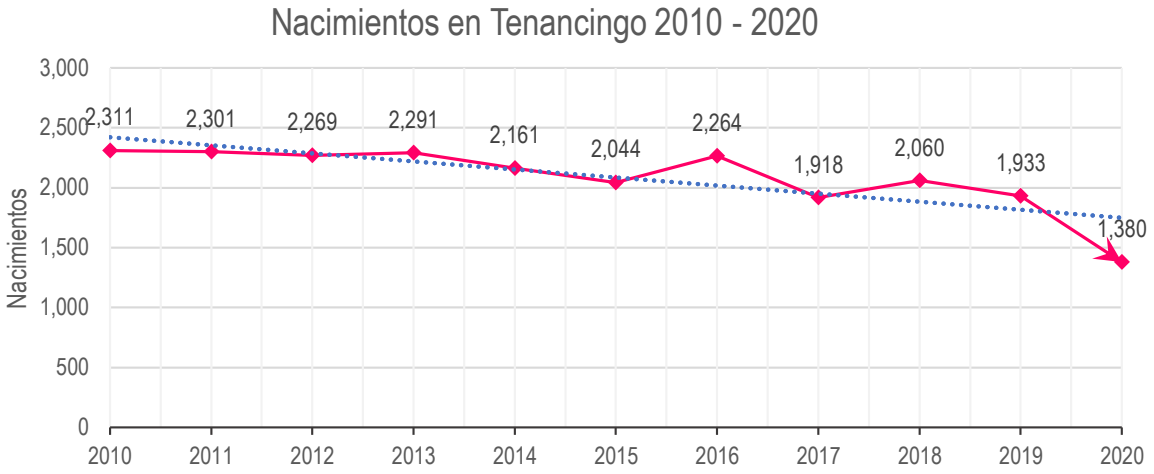

Fuente: Elaboración propia con datos de la Dirección General de Estadística; Estadísticas Vitales. INEGI. (2020. Recuperado de https://www.inegi.org.mx/sistemas/olap/registros/vitales/natalidad/tabulados/tab01.asp?t=01&c=11829.

- **Defunciones**

El fenómeno de la mortalidad está vinculado, por un lado, con la edad de las personas y su entorno y, por el otro, a mayor desarrollo, menor número de muertes y viceversa. La disminución de los decesos por causas naturales ha sido efecto de las políticas encaminadas a mejorar en la infraestructura sanitaria y los avances en materia de salud pública y de la medicina en general.

En el año 2019, ocurrieron en la entidad 89 mil 390 muertes, sin embargo, debido a la pandemia de COVID – 19, en el 2020, casi se duplicó el número de personas fallecidas, reportándose 152,668 decesos.

De continuar esta tendencia (hasta el año 2019), se estima que para el año 2025, las defunciones en el estado se incrementarán a 110 mil 806 y para 2030, alcanzará las 124 mil 929 personas fallecidas; cabe señalar que estas proyecciones se basan en la tendencia de los últimos años, sin considerar el 2020 por tratarse de un año atípico.

En Tenancingo, al igual que en el estado, la tendencia en el número de defunciones por año va en aumento, en el año 2010 se registraron 405, en 2015 aumentó a 478, el 2019 cerró con 535, sin embargo, en 2020, el número de defunciones aumentó 50.09% con respecto al año anterior, debido, como ya se mencionó, a los efectos de la pandemia de COVID - 19.

Tabla 13. Defunciones en el período 2010 - 2020.

Escala	Año										
	2010	2011	2012	2013	2014	2015	2016	2017	2018	2019	2020
Nacional	592,018	590,693	602,354	623,599	633,641	655,688	685,766	703,047	722,611	747,784	1,086,743
Estado de México	68,286	69,384	72,001	74,566	76,581	77,813	82,351	83,780	86,654	89,390	152,668
Municipio de Tenancingo	405	420	471	483	469	478	513	520	570	535	803
Proporción Estatal (%)	0.59%	0.61%	0.65%	0.65%	0.61%	0.61%	0.62%	0.62%	0.66%	0.60%	0.53%

Fuente: Elaboración propia con datos de la Dirección General de Estadística; Estadísticas Vitales. INEGI. (2020. Recuperado de https://www.inegi.org.mx/sistemas/olap/consulta/general_ver4/MDXQueryDatos.asp?#Regreso&c=11807.

El aumento en general de defunciones puede ser explicado por el envejecimiento de la población, ya que el mayor porcentaje de muertes ocurre en personas de la tercera edad. Por otra parte, el descenso de la mortalidad infantil, en los últimos cinco años, ha sido lento pero sostenido.

Gráfica 12. Fallecimientos en Tenancingo 2010 - 2020.

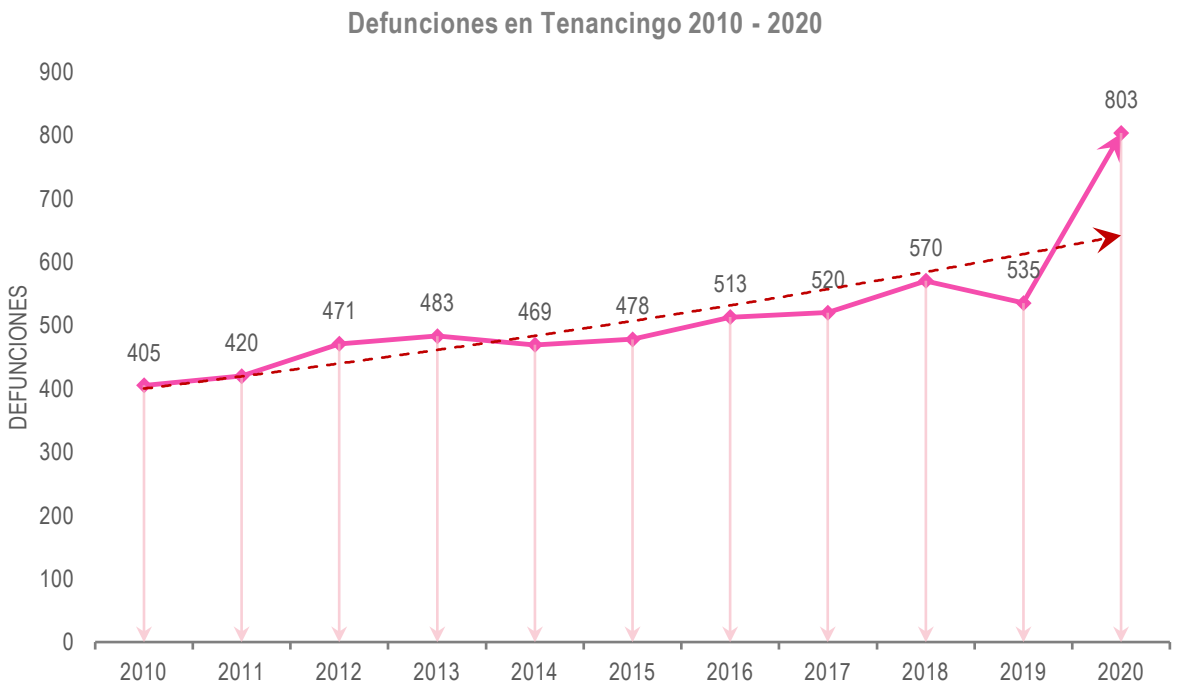

Fuente: Elaboración propia con datos de la Dirección General de Estadística; Estadísticas Vitales. INEGI. (2020 Recuperado de https://www.inegi.org.mx/sistemas/olap/consulta/general_ver4/MDXQueryDatos.asp?#Regreso&c=11807.

Gráfica 13. Natalidad y Mortalidad en Tenancingo 2010-2020.

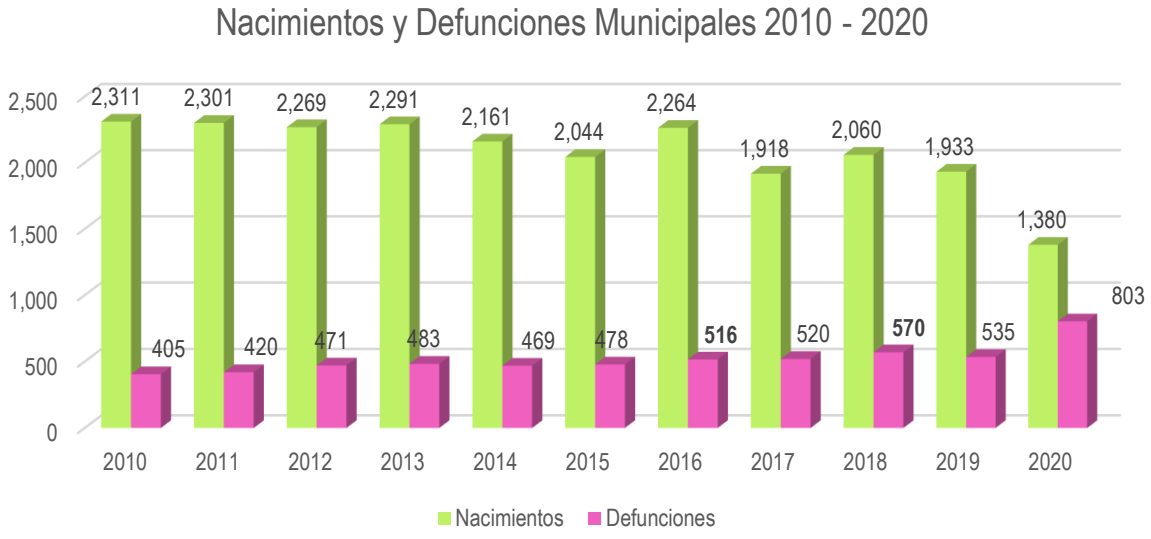

Fuente: Elaboración propia con datos de la Dirección General de Estadística; Estadísticas Vitales. INEGI. (2020 Recuperado de https://www.inegi.org.mx/sistemas/olap/consulta/general_ver4/MDXQueryDatos.asp?#Regreso&c=11807.

• Matrimonios y disoluciones

Respecto al número de matrimonios, la tendencia en los últimos 5 años se ha mantenido en un promedio de 397 matrimonios, sin embargo, al año 2020 se redujo considerablemente a 273, esta reducción se atribuye al problema de salud pública que se presentó en nuestro país desde principios de 2020 (COVID – 19), y en consecuencia a las disposiciones de la Secretaría de Salud del Gobierno Federal y Estatal como lo fueron la cuarentena, la sana distancia; así como la prohibición de eventos que aglutinarán a más de 5 personas.

En cuanto a los divorcios, durante los últimos 10 años, se ha presentado una marcada tendencia al alza, con una tasa de crecimiento de 505.12%. pasando de 39 divorcios en 2010 a 236 en 2019, si bien, se tiene información del 2020, este no se consideró por ser un año atípico debido a la pandemia de COVID – 19.

Tabla 14. Matrimonios y Divorcios en Tenancingo 2010-2020.

Situación	Escala	Año										
		2010	2011	2012	2013	2014	2015	2016	2017	2018	2019	2020
Matrimonios	Estado de México	68,277	64,417	72,465	70,188	68,166	69,024	68,962	66,914	61,064	63,323	40,940
	Tenancingo	**343**	**367**	**409**	**429**	**395**	**398**	**415**	**392**	**395**	**386**	**273**
Divorcios	Estado de México	8,304	8,937	12,890	18,253	18,968	19,944	20,026	20,426	19,409	20,295	8,920
	Tenancingo	**39**	**53**	**74**	**135**	**173**	**200**	**198**	**211**	**219**	**236**	**134**

Fuente: Elaboración propia con datos de la Dirección General de Estadística; Estadísticas Vitales. INEGI. (2020). Recuperado de https://www.inegi.org.mx/programas/nupcialidad/#Tabulados.

• Crecimiento de la Población

Tenancingo, ha sido el municipio más poblado de la Región XIII Tenancingo por más de 30 años. La dinámica socioeconómica ha provocado un incremento en la situación demográfica del municipio.

Desde la década de los 70´s hasta la actualidad (2020), la tendencia de crecimiento poblacional del municipio se ha mantenido constante, con una tasa de crecimiento promedio por década de 28.43%, con excepción en el período de 1990 al 2000, en el que presentó un incremento de 17,231 habitantes, un promedio de 3,500 personas más que el resto de las otras décadas.

El crecimiento poblacional, propicia el aumento a la demanda de servicios básicos; así como de otros factores como lo es la ocupación del suelo, reflejándose en una creciente densidad de población que ha pasado de 471.97 habitantes por kilómetro cuadrado en el año 2000 a 637.23 habitantes por kilómetro cuadrado en 2020, tomando en consideración una superficie del territorio municipal de 164.27 kilómetros cuadrados.

Tabla 15. Evolución de la Población en el Municipio de Tenancingo 1960 – 2020.

Año	Población	Tasa de Crecimiento (%)	Población por década	Densidad de poblacion (Hab/Km2)
1960	23,731			144.46
1970	33,371	40.62%	9,640	203.15
1980	46,331	38.84%	12,960	282.04
1990	60,300	30.15%	13,969	367.08
2000	77,531	28.58%	17,231	471.97
2010	90,946	17.30%	13,415	553.64
2020	104,677	15.10%	13,731	637.23

Fuente: Elaboración propia con datos del Censo General de Población 1960, 1970, 1980, 1990, 2000, 2010 y del Censo de Población y Vivienda, Principales resultados por localidad (ITER) del INEGI, 2020.

Grafica 14. Crecimiento Poblacional Tenancingo 1960-2020.

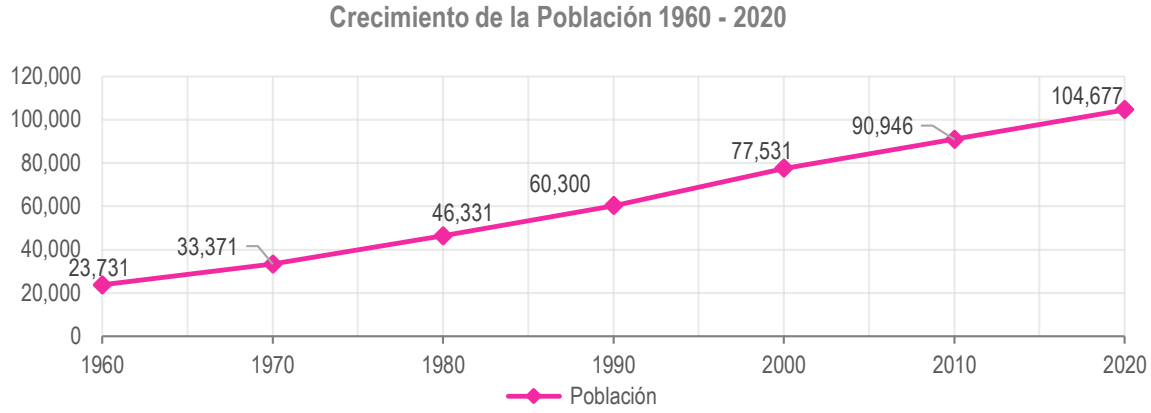

Fuente: Elaboración propia con datos del Censo General de Población 1960, 1970, 1980, 1990, 2000, 2010 y del Censo de Población y Vivienda, Principales resultados por localidad (ITER) del INEGI, 2020.

Aunque se ha venido experimentando a través de los años, una reducción en las tasas de crecimiento, esto no significa que haya menos habitantes en el municipio, si no lo opuesto, significa que el crecimiento poblacional en Tenancingo es menor al comparado en otros periodos, pero sin dejar de representar un incremento poblacional. Al analizar el comportamiento que ha tenido el crecimiento de la población en el periodo del 2000 al 2020, podemos decir que la población en los últimos 10 años ha reducido su crecimiento, ahora es más lento y esa es su tendencia a seguir.

En el año 2020 se observa que la tasa de crecimiento media anual (TCMA) varia en un mínimo porcentaje con respecto a la de 2010 (2.2%), destacando la cabecera municipal que muestra una tasa negativa, lo que indica una dinámica poblacional diferente, que propicia el decrecimiento; en algunas comunidades se mantiene un crecimiento constante, sin grandes variaciones. El crecimiento alto y muy alto se presenta en comunidades, ubicadas al norte, oriente y poniente de la cabecera municipal, el cual es un claro indicador de que el incremento de la actividad comercial y de servicios, así como su vinculación con las principales vías de comunicación, propician el desplazamiento de la población a la periferia. Teniendo en cuenta estos panoramas se deduce que el incremento o decrecimiento se debe a las modificaciones en el uso de suelo de las diferentes localidades, el surgimiento de asentamientos humanos en nuevos espacios urbanos y a las actividades económicas que generan polos de atracción para la población por su cercanía con la cabecera municipal.

Gráfica 15. Tasa de Crecimiento Media Anual (TCMA) de la Población 2000 - 2020.

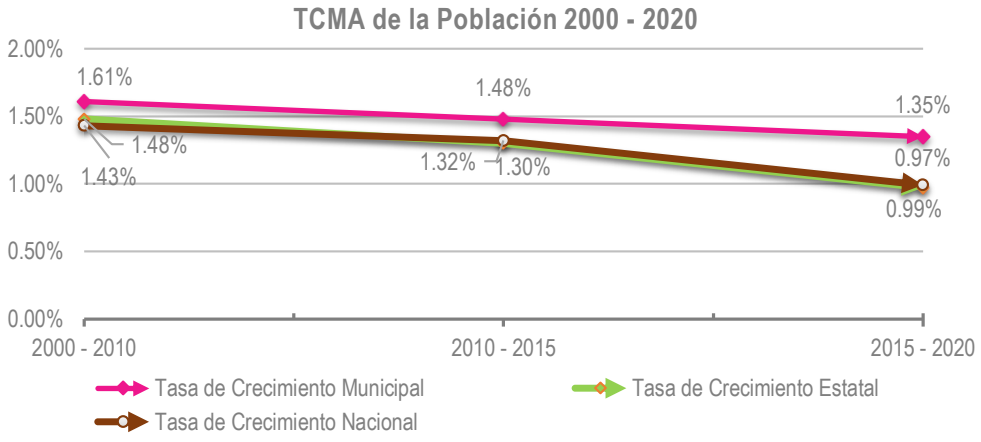

Fuente: Elaboración propia con datos del Censo General de Población y Vivienda, 2000, 2010, Encuesta Intercensal 2015c

En los últimos 20 años, la TCMA del municipio ha sido mayor que la del Estado de México y la del país, en la década del 2000 al 2010, el municipio encabezó la tasa de crecimiento (1.61%), seguido por el Estado de México (1.48%) y por último el país (1.43%), en el período 2010 – 2015, Tenancingo continuó repuntando (1.48%), sin embargo a nivel Estatal se presentó una contracción a la tendencia (1.30%) y a nivel nacional un pequeño repunte (1.32%); en los últimos cinco años de esa década, el municipio continuó por encima de la tasa de crecimiento del Estado y del País (1.35%), seguido por la cifra a nivel Nacional (0.99%) y Estatal (0.97), observándose una pequeña desaceleración en la tasa de crecimiento del Estado con respecto al municipio y del país.

En el período 1990 – 2020, el porcentaje de la población rural ha venido disminuyendo, pasando de 52% en 1990 a 37% en 2020, debido entre otras cosas, a la desaceleración de las tasas de crecimiento; así como la migración de las zonas rurales a las zonas urbanas.

Respecto a la población no nativa del municipio, si bien, en los últimos treinta años casi se ha duplicado el número de habitantes que son originarios de otras entidades, pasando de 3,100 personas en 1990 a 5,598 en 2020, el porcentaje con respecto a la población total del municipio se ha mantenido en el 5% durante este período.

Tabla 15. Crecimiento de la población rural y no nativa del Municipio de Tenancingo 1990 – 2020.

Crecimiento de la población rural y no nativa del Municipio de Tenancingo 1990 – 2020.					
Año	Población Total	Total Población Rural	Porcentaje de Población Rural	Total Población no nativa	Porcentaje de la Población no nativa
1990	60,300	31,631	52%	3,100	5%
2000	77,531	34,033	44%	4,377	6%
2010	90,946	41,912	46%	5,013	6%
2020	104,677	38,875	37%	5,298	5%

Fuente: Elaboración propia con datos del Censo General de Población 1990, 2000, 2010 y del Censo de Población y Vivienda, Principales resultados por localidad (ITER) del INEGI, 2020.

- **Estimación de crecimiento**

Con el objetivo de conocer la tendencia de crecimiento poblacional a futuro, se realizó una proyección tendencial lineal que muestra la población del municipio de Tenancingo al año 2030; misma que crecerá linealmente, alcanzando valores de 113,025 habitantes al año 2030. Estos datos se resumen en una necesidad latente de vivienda y servicios de la población futura.

Gráfica 16. Proyección de crecimiento de la población en Tenancingo en el período 2021 -2030.

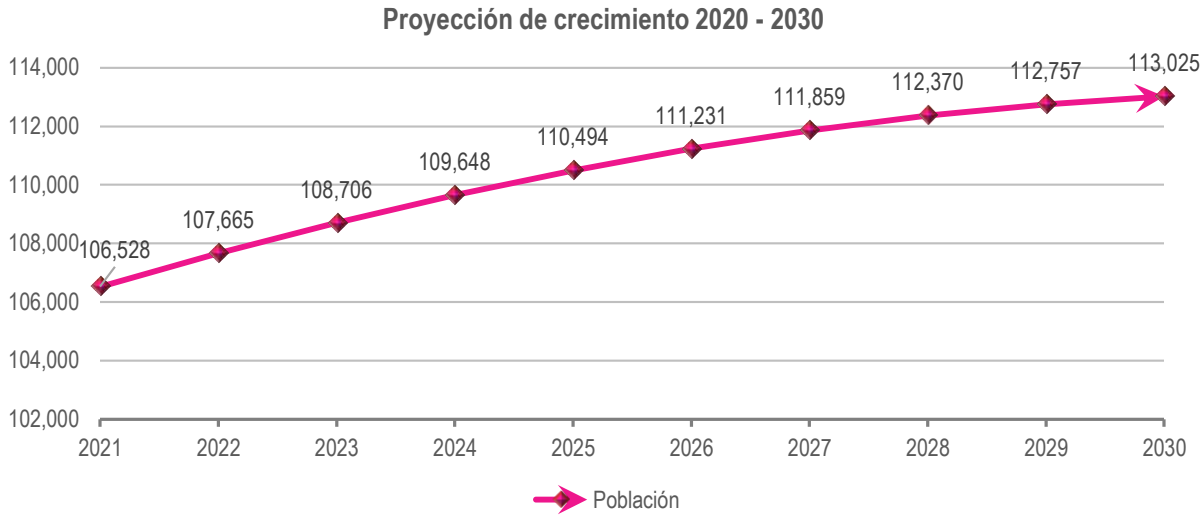

Fuente: Elaboración propia con datos de Proyecciones de la Población de los Municipios de México, 2015-2030 (base 1), CONAPO, 2019.

Es de llamar la atención que, en los próximos años, del 2020 al 2030, la población de 65 o más años crecerá el 48.41%, mientras que la población entre 0 y 14 años se contraerá solo el 0.98%; por lo tanto, en un periodo de 10 años, la población mayor a 65 años será el grupo con mayor crecimiento de población, lo que demanda una planificación inmediata en temas de salud pública, de infraestructura accesible y movilidad adecuada para adultos mayores en el espacio urbano.

Derivado de la proyección del crecimiento poblacional, es indispensable aceptar que, en el futuro a mediano y largo plazo, la población de Tenancingo demandará nuevos servicios, la ampliación de la cobertura de los existentes, además requerirá de nueva infraestructura y equipamiento urbano, sobre todo en lo referente a espacios públicos, con el propósito de cubrir las necesidades primordiales de una población adulta. Por otro lado, de acuerdo con la tendencia de crecimiento, se observa que la población productiva crecerá en más de 20,000 habitantes, lo cual provocará una fuerte demanda de fuentes de empleo.

Gráfica 17. Proyección de crecimiento por grupos quinquenales 2021 - 2030.

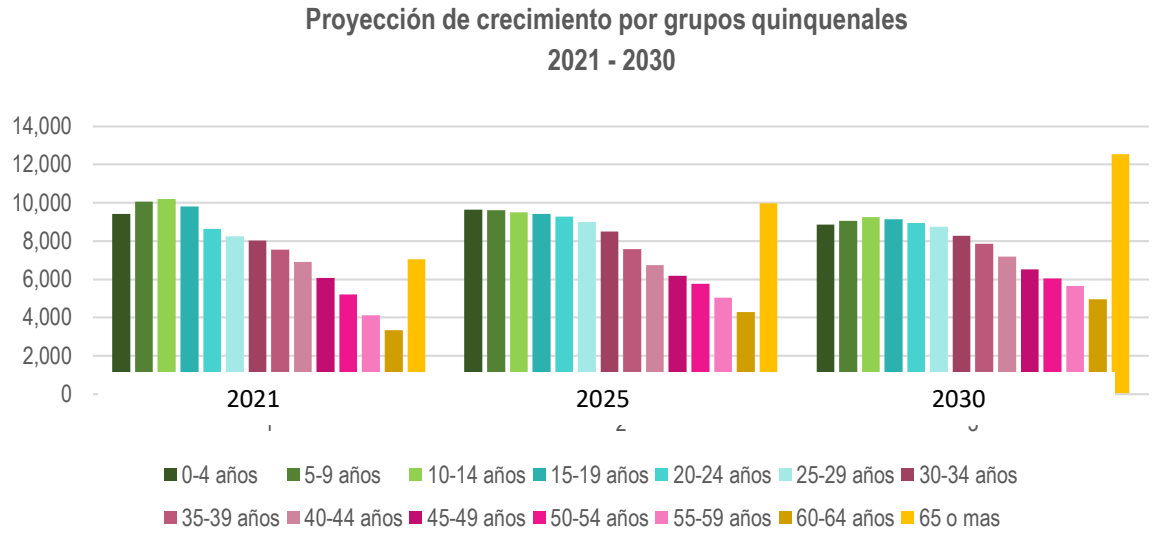

Fuente: Elaboración propia con datos de Proyecciones de la Población de los Municipios de México, 2015-2030 (base 1), CONAPO, 2019.

• Migración

La migración está definida como aquel cambio de lugar de residencia habitual de manera temporal o definitiva, generalmente con la intención de mejorar su situación económica, así como su desarrollo personal y familiar desde un municipio hasta otro país (INEGI, 2019). El índice de intensidad migratoria es una medida que resume las características migratorias de los hogares mexicanos en términos de remesas, migrantes residentes en Estados Unidos, migrantes circulares y migrantes de retorno (CONAPO, 2015).

El municipio está caracterizado por un aumento en el "Saldo Migratorio Neto Medido", entendido como la diferencia entre la población mayor a cinco años que residían en el municipio y los que no residían en él, en un periodo de 20 años (2000 al 2020), observándose un incremento durante este periodo de 32,656 habitantes mayores a 5 años y un descenso continuo en el número de habitantes no residentes, en el año 2020 se registró la cifra más baja en (1,203 habitantes no residentes), lo que indica que esta incesante reducción del número de habitantes no residentes en el municipio, será la tendencia en los próximos años.

Tabla 16. Saldo migratorio Neto, 2000-2020.

Año	Población Total > 5 Años	Reside en el Municipio	No Reside en el Municipio	Saldo Migratorio Neto Medido
2000	65,276	63,303	1,653	61,650
2010	80,503	78,089	1,921	76,168
2015	87,936	85,649	1,476	84,173
2020	95,217	92,742	1,203	91,539

Fuente Elaboración propia con información del Censo de Población y Vivienda, 2000 y 2010. Encuesta Intercensal 2015. INEGI y del Censo de Población y Vivienda, Principales resultados por localidad (ITER) del INEGI, 2020.

VI.II. Alimentación y nutrición para las familias

Todos los individuos tienen derecho a disfrutar del acceso físico y económico a una alimentación adecuada y los medios para obtenerla (OACDH, 2004). No padecer hambre es el mínimo nivel que debe estar garantizado dentro del derecho a la alimentación. Sin embargo, y a diferencia de las dimensiones antes presentadas, previo a la reforma constitucional de 2011, en la Constitución Política de los Estados Unidos Mexicanos se había incorporado el derecho a la alimentación para las niñas y los niños, pero no para el resto de la población. Por lo tanto, fue relevante que la Ley General de Desarrollo Social (2016) haya instituido el acceso a la alimentación como uno de los derechos para el desarrollo social.

• Carencia por acceso a la alimentación

Esta carencia intenta reflejar a las personas que de alguna manera ven vulnerado su derecho a la alimentación, para lo cual se guía en el concepto de seguridad alimentaria; que "comprende el acceso a comida suficiente para llevar una vida activa y sana" (CONEVAL, 2018, p.58) y, por tanto, se relaciona con el acceso a la alimentación.

Con el propósito de disponer de una medida para evaluar el avance en el derecho a la alimentación, diversos organismos internacionales e instituciones han desarrollado el concepto de seguridad alimentaria. De acuerdo con la FAO (2006), la seguridad alimentaria comprende el acceso en todo momento a comida suficiente para llevar una vida activa y sana, lo cual está asociado a los conceptos de estabilidad, suficiencia y variedad de los alimentos. Este concepto se encuentra estrechamente vinculado al acceso a la alimentación, por lo que se considera apropiado para la medición del indicador de carencia para esta dimensión (CONEVAL 2019).

La Escala Latinoamericana y Caribeña de Seguridad Alimentaria (ELCSA) pertenece al grupo de escalas de seguridad alimentaria basada en la experiencia de los hogares, y se integró por primera vez a la Encuesta Nacional

de Salud y Nutrición (Ensanut) 2012, con el fin de contar con un indicador de inseguridad alimentaria, desde la dimensión de acceso a la alimentación en los hogares mexicanos.

La mecánica mediante la cual el CONEVAL mide el indicador de carencia por acceso a la alimentación, uno de los factores integradores de la pobreza multidimensional, es mediante los resultados de la ELCSA que describen la situación de Seguridad Alimentaria identificando tres niveles de Inseguridad Alimentaria en los Hogares (IAH).

Asimismo, la ELCSA ha sido integrada a la ENSANUT 2012, 2016 y 2018, con el fin de documentar cuáles son los estratos de población que están mayormente afectados por la inseguridad alimentaria y su relación con los problemas de salud y nutrición de mayor magnitud en el país.

La ELCSA consta de 15 preguntas con dos opciones de respuesta "si" o "no", dirigidas al jefe o jefa de familia o a la persona encargada de preparar los alimentos en el hogar. El período de referencia para las preguntas fueron los tres meses previos a la aplicación de la escala. La escala clasifica a los hogares en cuatro categorías, dependiendo del número de respuestas positivas que se den a las preguntas, y si cuentan o no con integrantes menores de 18 años: seguridad alimentaria, inseguridad alimentaria leve, inseguridad alimentaria moderada e inseguridad alimentaria severa.

Tabla 17. Criterios utilizados para categorizar seguridad e inseguridad alimentaria.

Categorías	Número de respuestas positivas	
	Hogares con integrantes menores a 18 años	Hogares sin integrantes menores a 18 años
Seguridad alimentaria	0	0
Inseguridad alimentaria leve	1 – 5	1 - 3
Inseguridad alimentaria moderada	6 – 10	4 – 6
Inseguridad alimentaria severa	11 - 15	7 - 8

Fuente: Fuente: FAO, 2012, p. 68.

La siguiente tabla describe la dimensión que mide cada pregunta usada en la ELCSA. Los hogares que se clasificaron en la categoría de inseguridad alimentaria leve informan, en primera instancia, preocupación por el acceso a los alimentos, sacrificando la calidad de la dieta. Cuando los hogares se encontraron en inseguridad alimentaria moderada, además del sacrificio en calidad, refirieron restricciones en la cantidad de alimentos consumidos. Los hogares en inseguridad alimentaria severa, además de las vivencias anteriores, relataron experiencias de hambre adultos y finalmente en niños.

Tabla 18. Dimensión que mide cada pregunta de la escala de seguridad alimentaria.

Pregunta	Dimensión que mide la pregunta	Categoría de inseguridad alimentaria
Preocupación porque los alimentos se acabarán	Preocupación	Inseguridad Leve
Han dejado de tener una alimentación sana y variada	Calidad	
Algún adulto consumió una variedad limitada de alimentos	Calidad	
Menores han dejado de tener alimentación sana y variada	Calidad	
Niños consumen pocos tipos de alimentos	Calidad	
En el hogar se quedaron algún día sin comida	Cantidad	Inseguridad Moderada
Algún adulto comió menos	Cantidad	
Menores comieron menos	Cantidad	
Niños disminuyen la cantidad de comida	Cantidad	
Algún adulto se quedó sin un tiempo de comida	Cantidad	

Pregunta	Dimensión que mide la pregunta	Categoría de inseguridad alimentaria
Menores quedan sin un tiempo de comida	Hambre	Inseguridad Severa
Algún adulto pasó hambre	Hambre	
Algún adulto se pasó todo un día sin comer	Hambre	
Menores sintieron hambre	Hambre	
Menores pasaron un día sin comer	Hambre	

Fuente: Encuesta Nacional de Salud y Nutrición 2018.

Con el propósito de contar con una herramienta que permita evaluar el ejercicio del derecho a la alimentación, se emplea la escala ELCSA, que reconoce cuatro posibles niveles de inseguridad alimentaria:

- Inseguridad alimentaria severa;
- Inseguridad alimentaria moderada;
- Inseguridad alimentaria leve y;
- Seguridad alimentaria.

Aun cuando cualquiera de estos niveles de inseguridad alimentaria implica una restricción relevante para disponer de acceso a la alimentación, existen diversos factores culturales y contextuales que pueden dificultar la comparación del grado de seguridad alimentaria entre hogares.

Se considera en situación de carencia por acceso a la alimentación nutritiva y de calidad a los hogares que:



Acceso a la alimentación

Presenten un grado de inseguridad alimentaria moderado o severo, o presenten limitación en el consumo de alimentos.

Lo anterior, debido a que un hogar en situación de carencia por acceso a la alimentación es, por ende, carente por acceso a la alimentación con carácter nutritivo y de calidad, y un hogar sin carencia por acceso a la alimentación puede ser carente por acceso a la alimentación nutritiva y de calidad si observa limitación en el consumo de alimentos saludables.

A continuación, se muestra un comparativo del resultado de la Encuesta Nacional de Ingresos y Gastos de los Hogares (ENIGH 2020, INEGI), entre las cifras a nivel nacional y del Estado de México:

Tabla 19. Hogares que en los últimos tres meses experimentaron dificultades para satisfacer sus necesidades alimentarias, por falta de dinero o recursos, según tipo de dificultad en 2020*.

Situación de los hogares	Nacional		Estatal	
	Absolutos	Relativos	Absolutos	Relativos
Total de hogares	**35,749,659**	**------**	**4,691,157**	----
Con preocupación de que la comida se acabara	16,707,722	46.7	2,330,697	**49.7**
Que se quedaron sin comida	4,498,757	12.6	560,990	**12.0**
Sin alimentación sana y variada	11,923,107	33.4	1,563,584	**33.3**

Situación de los hogares	Nacional		Estatal	
	Absolutos	Relativos	Absolutos	Relativos
Alimentación de adultos basada en muy poca variedad de alimentos	12,001,101	33.6	1,645,561	35.1
Adultos que dejaron de desayunar, comer o cenar	5,116,527	14.3	656,480	14.0
Adultos que comieron menos de lo que piensa debía comer	8,896,146	24.9	1,270,415	27.1
Hogares que han experimentado alguna dificultad para satisfacer sus necesidades alimentarias	18,558,304	51.9	2,550,072	54.4

* Recursos: Se refiere a formas no monetarias para la adquisición de alimentos, como pueden ser: la producción propia de alimentos para el autoconsumo, el trueque o recibir apoyos alimentarios de parte de instituciones públicas o privadas.
Fuente: INEGI. Encuesta Nacional de Ingresos y Gastos de los Hogares 2020. SNIEG. Información de Interés Nacional.

Tabla 20. Hogares con menores de 18 años, que en los últimos tres meses experimentaron dificultades para satisfacer las necesidades alimentarias de los menores, por falta de dinero o recursos, según tipo de dificultad* en 2020.

Situación de los hogares	Nacional		Estatal	
	Absolutos	Relativos	Absolutos	Relativos
Hogares que han experimentado alguna dificultad para satisfacer sus necesidades alimentarias	**18,558,304**	------	**2,550,072**	-----
Algún adulto sintió hambre, pero no comió	5,315,414	28.6	702,137	27.5
Algún adulto comió una vez al día o dejó de comer todo un día	3,815,092	20.6	506,595	19.9
Tuvieron que hacer algo que hubieran preferido no hacer para conseguir comida 1	1,231,082	6.6	193,120	7.6

Fuente: INEGI. Encuesta Nacional de Ingresos y Gastos de los Hogares 2020. SNIEG. Información de Interés Nacional.
* Recursos: Se refiere a formas no monetarias para la adquisición de alimentos, como pueden ser: la producción propia de alimentos para el autoconsumo, el trueque o recibir apoyos alimentarios de parte de instituciones públicas o privadas.

Tabla 21. Hogares con menores de 18 años, que en los últimos tres meses experimentaron dificultades para satisfacer las necesidades alimentarias de los menores, por falta de dinero o recursos* en 2020.

Situación de los hogares	Nacional		Estatal	
	Absolutos	Relativos	Absolutos	Relativos
Hogares con alguna dificultad para satisfacer necesidades alimentarias de los menores	**11,140,131**	-----	**1,545,162**	-----
Hogares donde algún menor dejó de tener una alimentación sana y variada	3,750,162	33.7	476,049	30.8
Hogares donde algún menor tuvo una alimentación basada en muy poca variedad de alimentos	4,607,920	41.4	598,658	38.7
Hogares donde algún menor comió menos de lo que debía comer	3,039,145	27.3	372,388	24.1
Hogares donde a algún menor se le tuvo que disminuir la cantidad servida en las comidas	3,018,772	27.1	350,282	22.7
Hogares donde algún menor sintió hambre, pero no comió	1,263,360	11.3	112,612	7.3
Hogares donde algún menor se acostó con hambre	1,223,934	11.0	101,874	6.6
Hogares donde algún menor comió sólo una vez al día o dejó de comer todo un día	859,738	7.7	73,962	4.8

* Recursos: Se refiere a formas no monetarias para la adquisición de alimentos, como pueden ser: la producción propia de alimentos para el autoconsumo, el trueque o recibir apoyos alimentarios de parte de instituciones públicas o privadas.

Fuente: INEGI. Encuesta Nacional de Ingresos y Gastos de los Hogares 2020. SNIEG. Información de Interés Nacional.

En lo que respecta al municipio de Tenancingo, si bien en los últimos 20 años se ha reducido la población con carencia por acceso a la alimentación, esta reducción no ha sido constante, ya que en el año 2015 disminuyó en 15.2 puntos porcentuales con respecto al año 2000; sin embargo, para el año 2020, se incrementó 4.9 puntos porcentuales con respecto al 2015, lo que representó 7,341 personas más que presentaron carencia por acceso a la alimentación.

En este sentido, en los últimos veinte años, el municipio ha mantenido porcentajes de población con carencia por accesos a la alimentación mayores a los del Estado; así mismo, el número de carencias promedio, aunque cabe señalar que estas han disminuido (muy poco) durante este período de tiempo, pasando de 3.2 en 2010 a 3.1 en 2020.

Tabla 22. Carencia por acceso a la alimentación 2010 - 2020.

División Territorial	Año	Población	Población con carencia	%	Carencias promedio
Estado de México	2010	15,175,862	4,795,572	31.6	2.9
Tenancingo		90,946	33,013	36.3	3.2
Estado de México	2015	15,648,934	3,161,084	20.2	2.5
Tenancingo		97,891	20,655	21.1	2.9
Estado de México	2020	16,992,418	3,636,377	21.4	2.6
Tenancingo		104,677	27,996	26.0	3.1

Fuente: Elaboración propia con base en las estimaciones del CONEVAL con base en el MCS-ENIGH 2020, la muestra del Censo de Población y Vivienda 2010, el modelo Estadístico 2015 para la continuidad del MCS-ENIGH y la Encuesta Intercensal 2015.

VI.III. Salud y bienestar incluyente

El acceso a los servicios de salud es un componente primordial que brinda los elementos necesarios para el adecuado funcionamiento físico y mental. Cuando las personas carecen del acceso a los servicios de salud, el costo de atención de una enfermedad o accidente puede vulnerar su integridad física y su patrimonio familiar.

De acuerdo con la Organización Mundial de la Salud (OMS), este derecho implica un conjunto de criterios sociales que propicien la salud de todas las personas, entre ellos la disponibilidad de servicios de salud, condiciones de trabajo seguras, vivienda adecuada y alimentos nutritivos.

- **Acceso a los servicios de salud**

La cobertura de salud determina el nivel de acceso que tiene la población a los servicios de salud con respecto al total poblacional. De acuerdo a los datos del Censo de Población y Vivienda, Principales resultados por localidad (ITER) del INEGI, 2020, Tenancingo cuenta con un total de 60,451 personas que se encontraban afiliadas a servicios médicos en alguna institución de salud pública o privada, equivalente al 57.75% del total de la población, mientras 43,367 personas no se encuentran afiliadas a ninguna institución.

Tabla 23. Cobertura de población con y sin seguridad social 2010 y 2020.

Cobertura	2010			2020		
	Total	Hombres	Mujeres	Total	Hombres	Mujeres
Población Total	**90,946**	**44,239**	**46,707**	**104,677**	**51,227**	**53,450**
Total de Población Derechohabiente	**46,026**	**21,645**	**24,381**	**60,451**	**28,541**	**31,910**
ISSEMYM	2,350	1,127	1,223	5,827	2,816	3,011
IMSS	5,590	2,721	2,869	11,017	5,316	5,701
ISSSTE	3,747	1,739	2,008	4,983	2,292	2,691
PEMEX, Defensa o Marina	1,042	544	498	1,654	790	864
INSABI	25,042	11,503	13,539	31,413	14,628	16,785
Institución Privada	509	260	249	702	369	333
Otra Institución	7,939	3,832	4,107	4,855	2,330	2,525
Total de Población No derechohabiente	**43,973**	**21,989**	**21,984**	**43,367**	**21,964**	**21,403**

Fuente: Elaboración propia con datos del Censo de Población y Vivienda, Principales resultados por localidad (ITER) del INEGI, 2010 y 2020.

La mayor cantidad de población derechohabiente se localiza en las zonas urbanas o con mayor grado de urbanización como: la Cabecera Municipal (7.09%), el pueblo de Santa Ana Ixtlahuatzingo (3.88%), la colonia San José el Cuartel (2.91%) y la comunidad de el Salitre (2.84%).

Gráfica 18. Cobertura de población con seguridad social 2020.

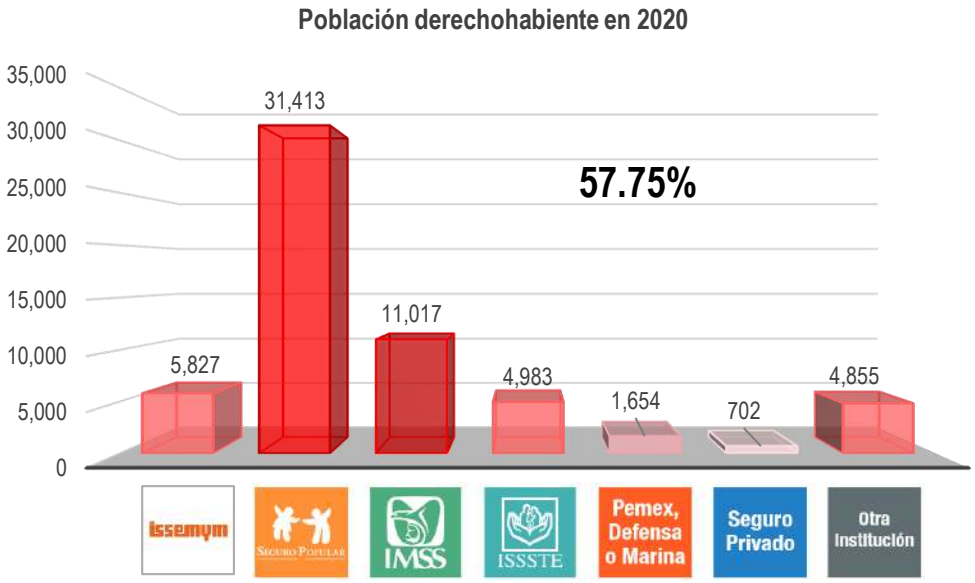

Fuente: Elaboración propia con datos del Censo de Población y Vivienda, Principales resultados por localidad (ITER) del INEGI, 2020.

El municipio de Tenancingo cuenta con la mayor infraestructura y servicios de salud (unidades médicas, médicos y enfermeras) de la Región XIII Tenancingo, por lo que habitantes de los municipios colindantes, acuden a las instituciones de salud del municipio para ser atendidas.

Gráfica 19. Población en general atendida en instituciones del sector público de salud en Tenancingo en el año 2019.



Fuente: Elaboración propia con datos del Instituto de Salud del Estado de México. Sistema Único de Información en Salud, 2019.

Entre los países de la Organización para la Cooperación y el Desarrollo Económicos (OCDE), México se encuentra entre los últimos lugares en cuanto a número de médicos, de acuerdo con el informe más reciente de Estadísticas en Salud de la OCDE, del 2019, en el país se estima que hay 2.4 médicos por cada 1,000 habitantes, mientras que la media de las naciones que conforman la organización es de 3.5.

En dicho informe se realizó un análisis del número de médicos en general entre un total de 44 países, incluido México, en donde éste se posicionó en el lugar 35.

De acuerdo con el periódico *El Economista*, en su publicación del día 18 de febrero de 2021, señala que, hasta esa fecha, México sufrió el mayor número de muertes de trabajadores de la salud a nivel global.

En Tenancingo, el total de profesionales de la salud reportado en 2019 por el Instituto de Información e Investigación Geográfica, Estadística y Catastral del Estado de México (IGECEM), a través de su Estadística Básica Municipal del Sector Salud 2020, fue de 202, lo que representó para ese año, una cobertura de médicos por cada mil habitantes de 1.92, cifra por debajo del 2.4 a nivel nacional y del 3.5 a nivel internacional.

Tabla 24. Médicos por cada mil habitantes 2015 - 2019

Año	Población Total	Total de Médicos	Cobertura de Médicos por cada mil habitantes	Promedio de habitantes atendidos por cada médico
2015	98,340	193	1.96	510
2016	99,875	192	1.92	520
2017	101,432	183	1.80	554
2018	102,820	204	1.98	504
2019	104,005	202	1.94	515

Fuente: Elaboración propia con datos de las Estadística Básica Municipal del Sector Salud 2015, 2016, 2017, 2018, 2019 y 2020, IGECEM.

Tabla 25. Distribución de Médicos por Institución 2015 – 2019.

Distribución de Médicos 2015 - 2019						
Año	Total de Médicos	ISEM	DIFEM EDOMÉX	issemym	IMSS	ISSSTE
2015	193	150	3	27	9	4
2016	192	148	4	27	9	4
2017	183	137	3	30	9	4
2018	204	144	3	45	8	4
2019	202	137	3	46	11	5

Fuente: Elaboración propia con datos de las Estadística Básica Municipal del Sector Salud 2015, 2016, 2017, 2018, 2019 y 2020, IGECEM.

- **Morbilidad**

En los últimos 20 años, en Tenancingo, las causas de muerte registradas por alguna enfermedad rondaban en un promedio de 355 muertes por año; sin embargo, para el año 2020 esta cifra se duplicó, llegando a 720 fallecimientos, las principales enfermedades que incrementaron el número de decesos son: enfermedades endocrinas, nutricionales y metabólicas, principalmente la diabetes mellitus, que paso de 35 muertes en el año 2000 a 178 en el 2020; enfermedades del sistema circulatorio, entre ellas las enfermedades isquémicas del corazón, las cuales pasaron de 25 muertes en el año 2000 a 76 en 2020, enfermedades hipertensivas, reportándose 9 decesos en 2000 y 31 en 2020; y por último, aquellas enfermedades relacionadas con el sistema respiratorio, específicamente neumonía, pasando de 30 a 65 muertes en los mismos años.

En la siguiente tabla se describe con más detalle el resto de las causas de fallecimiento por alguna enfermedad en el período 2000 – 2020.

Tabla 26. Morbilidad en Tenancingo en el período 2000 - 2020.

Morbilidad en Tenancingo			
Descripción y/o causa	Año		
	2000	2010	2020
Enfermedades infecciosas y parasitarias	**13**	**12**	**8**
Tumores (neoplasias)	**24**	**54**	**76**
Enfermedades de la sangre y de los órganos hematopoyéticos, y ciertos trastornos que afectan el mecanismo de la inmunidad	**3**	**3**	**6**
Anemias	2	1	6
Resto de enfermedades de la sangre y de los órganos hematopoyéticos, y ciertos trastornos que afectan el mecanismo de la inmunidad	1	2	
Enfermedades endocrinas, nutricionales y metabólicas	**46**	**57**	**195**
Diabetes mellitus	35	52	178
Desnutrición	8	2	9
Resto de enfermedades endocrinas, nutricionales y metabólicas	3	3	8
Trastornos mentales y del comportamiento	**6**	**8**	**5**
Enfermedades del sistema nervioso	**12**	**3**	**8**
Enfermedades del sistema circulatorio	**65**	**85**	**150**
Fiebre reumática aguda y enfermedades cardiacas reumáticas crónicas		1	1
Enfermedades hipertensivas	9	8	31
Enfermedades isquémicas del corazón	25	37	76
Otras enfermedades del corazón	12	12	11

Morbilidad en Tenancingo			
Descripción y/o causa	Año		
	2000	2010	2020
Enfermedades cerebrovasculares	18	25	26
Aterosclerosis			1
Resto de enfermedades del sistema circulatorio	1	2	4
Enfermedades del sistema respiratorio	**43**	**36**	**98**
Neumonía	30	15	65
Otras infecciones agudas de las vías respiratorias inferiores		2	
Enfermedades crónicas de las vías respiratorias inferiores	13	18	29
Resto de enfermedades del sistema respiratorio		1	4
Enfermedades del sistema digestivo	**63**	**54**	**87**
Úlcera gástrica y duodenal	5	1	3
Enfermedades del hígado	43	41	62
Resto de enfermedades del sistema digestivo	15	12	22
Enfermedades de la piel y del tejido subcutáneo	**2**	**2**	**3**
Enfermedades del sistema osteomuscular y del tejido conjuntivo	**2**	**2**	**3**
Enfermedades del sistema genitourinario	**13**	**9**	**35**
Embarazo, parto y puerperio	**1**		
Ciertas afecciones originadas en el periodo perinatal	**39**	**25**	**25**
Malformaciones congénitas, deformidades y anomalías cromosómicas	**13**	**13**	**9**
Síntomas, signos y hallazgos anormales clínicos y de laboratorio, no clasificados en otra parte	**10**	**21**	**12**
Población total	**337**	**373**	**720**

Fuente: Elaboración propia con información del Conjunto de datos: Defunciones registradas (mortalidad general), INEGI, 2000, 2010 y 2020.

Dinámica y Reactivación Municipal en tiempos de COVID-19

- **Infraestructura hospitalaria**

La llegada del COVID - 19 a nuestro país, evidenció la limitada capacidad hospitalaria; así como del número de profesionales de la salud en los diferentes ámbitos de gobierno, esta situación trajo como consecuencia la saturación de los servicios médicos (hospitales y personal médico) en el pico más alto de la pandemia, por esta razón, es de suma importancia contar con un sistema de salud robusto, que cuente con la infraestructura hospitalaria y el personal médico necesario para atender cualquier situación de salud pública.

Respecto a la infraestructura hospitalaria en el municipio, en 2019, se reportaron 52 consultorios, distribuidos en el territorio municipal y entre las diferentes instituciones de salud pública, tanto del ámbito federal como del estatal, con una densidad de 4.96 consultorios por cada diez mil habitantes.

Tabla 27. Infraestructura hospitalaria en Tenancingo (Consultorios) 2019.

Año	Población total	Total de Consultorios	Densidad de consultorios por cada diez mil habitantes
2020	**104,677**	52	4.96

Fuente: Elaboración propia con datos del Censo de Población y Vivienda, Principales resultados por localidad (ITER) del INEGI, 2020 y Estadística Básica Municipal del Sector Salud, IGECEM, 2020.

Tabla 28. Distribución de consultorios médicos por institución en Tenancingo, 2019.

Institución	Total	Generales	Dentales	Cirugía	Ginecobstetricia	Medicina Interna	Pediatría	Traumatología	Otro *
ISEM	**29**	14	4	1	2	1	1	1	5
DIFEM EDOMÉX	**3**	2	1	0	0	0	0	0	0
IMSS	**4**	2	1	0	0	0	0	0	1
ISSSTE	**4**	3	1	0	0	0	0	0	0
issemym	**12**	3	1	1	1	1	1	1	3
Total	**52**	**24**	**8**	**2**	**3**	**2**	**2**	**2**	**9**

* Incluye consultorios para Psiquiatría, Cirugía Maxilofacial, Geriatría, Hematología, Infectología, Medicina de Rehabilitación, Medicina del Dolor, Nefrología, Neurología, Alergología, Neumología, Nutrición, Oftalmología, Oncología, Ortopedia, Otorrinolaringología, Proctología, Angiología, Reumatología, Urología, Cardiología, Dermatología, Epidemiología, Gastroenterología, entre otros.

Fuente: Elaboración propia con datos de la Estadística Básica Municipal del Sector Salud, IGECEM, 2020.

En cuanto a camas hospitalarias, en junio del 2020, la OCDE publicó el estudio *"Panorama de la Salud: Latinoamérica y El Caribe 2020",* en donde hace un análisis de la región y los insumos con los que cuentan los países en contexto de la pandemia mundial por el Covid-19.

En el documento, la organización multilateral colocó a México como uno de los países con menor número de camas hospitalarias disponibles en la región y de la OCDE; además de mencionar lo siguiente:

> *"El número de camas es otro marcador clave sobre qué tan bien preparados están los sistemas de salud para abordar la creciente demanda de servicios hospitalarios debido a la pandemia de Covid-19. En LAC (Latinoamérica y El Caribe), el número promedio de camas hospitalarias es de 2.1 por 1,000 habitantes, menos de la mitad del promedio OCDE de 4.7". (Panorama de la Salud: Latinoamérica y El Caribe 2020", OCDE).*

En el caso de México, se estimó que en 2020 había 1.4 camas de hospitalización por cada 1,000 habitantes, lo que lo colocó en el lugar 19 en comparación con otras 29 naciones de la región.

Por otra parte, en cuanto a camas de Unidades de Cuidados Intensivos, el país también presentó rezagos respecto de otras naciones latinoamericanas.

> *Aún más importante para hacer frente a la mayor demanda de pacientes con Covid-19 con enfermedad respiratoria grave es la capacidad de cuidados críticos, como las camas de la Unidad de Cuidados Intensivos (UCI), que generalmente están equipadas con ventiladores.*
>
> *"Según los datos recopilados al inicio de la pandemia, el promedio de camas UCI en 13 países de LAC es de 9.1 por cada 100,000 habitantes, más bajo que el promedio de 22 países de la OCDE de 12", precisó el organismo multilateral. (Panorama de la Salud: Latinoamérica y El Caribe 2020", OCDE).*

En este rubro, México registró una tasa de 3.3 camas en UCI por cada 100,000 habitantes.

En 2020, el IGECEM, a través de su Estadística Básica Municipal del Sector Salud, reportó para el año 2019 la presencia de 15 unidades médicas en el territorio municipal, con un total de 85 camas hospitalarias, lo que representa 8.12 camas hospitalarias por cada 10,000 habitantes, esta cifra evidencia la limitada infraestructura hospitalaria con la que cuenta el municipio, y más aún, que parte de esta infraestructura (Hospital General del Instituto s Salud del Estado de México, ISEM) es destinada a la atención de la población de los municipios de la región.

A continuación, se muestra la relación entre el número de camas hospitalarias del municipio con respecto al nivel nacional e internacional (OCDE), como se puede observar en las siguientes tablas, en el municipio solo dos instituciones cuentan con camas hospitalarias, el ISEM y el ISSEMYM, esta relación demuestra el rezago en infraestructura hospitalaria que guarda no solo en el municipio (considerando que en Tenancingo se encuentran 5.88 camas hospitalarias por debajo del nivel nacional y a 38.8 camas del promedio de la OCDE), sino en el país entero, como se observó en el pico más alto de la pandemia, donde las autoridades del sector salud de los distintos ámbitos de gobierno, tuvieron que habilitar nuevos espacios para atender la demanda de la población afectada por el COVID – 19, debido a la saturación de la infraestructura hospitalaria.

Tabla 29. Relación de Infraestructura (camas hospitalarias) Tenancingo – País - OCDE, 2020

Infraestructura hospitalaria, camas hospitalarias en Tenancingo 2020					
Año	Población	Total de Camas hospitalarias	Camas hospitalarias por cada 10,000 habitantes		
			Tenancingo	México	OCDE
2020	**104,677**	**85**	8.12	14	47

Fuente: Elaboración propia con datos de la Estadística Básica Municipal del Sector Salud, IGECEM, 2020 y Panorama de la Salud: Latinoamérica y El Caribe 2020", OCDE.

Tabla 30. Camas hospitalarias según tipo de atención en Tenancingo, 2019.

Institución	Total	Cirugía	Ginecobstetricia	Medicina Interna	Pediatría	Otro*
ISEM	**63**	12	21	6	19	5
issemym	**22**	6	6	5	3	02
Total	**85**	**18**	**27**	**11**	**22**	**7**

*Incluye Hematología, Infectología, Nefrología, Neumología, Neurología, Oftalmología, Ortopedia, Otorrinolaringología, Proctología, Psiquiatría, Reumatología, Urología, Medicina General, Cardiología, Geriatría, entre otras.

Fuente: Elaboración propia con datos de la Estadística Básica Municipal del Sector Salud, IGECEM, 2020.

- **Enfermedades por riesgo**

Ante esta situación de salud pública, como lo sigue siendo el COVID – 19, existen enfermedades denominadas *"por riesgo"*, cuyo padecimiento en las personas, los hace más susceptible a contraer este virus, además de elevar las posibilidades de complicaciones hasta el punto de la muerte, las principales enfermedades por riesgo de acuerdo a la Secretaría de Salud Federal son: Obesidad, hipertensión y diabetes.

En el caso específico del municipio de Tenancingo, se identifica que la obesidad es la enfermedad por riesgo que más prevalece en la población de 20 años y más, con un 29.4% de este rango de la población, y que corresponde a 19,147 personas, seguido por hipertensión con 16.4% (10,680 personas).

Cabe señalar que la obesidad, es uno de los problemas de salud pública que se ha incrementado en los últimos años de forma alarmante a nivel nacional, es por ello que las autoridades del sector salud de los ámbitos federal y estatal, han implementado de forma permanente, programas de salud orientados a controlar y disminuir este padecimiento en la población.

Tabla 31. Enfermedades por riesgo en Tenancingo, 2020.

Enfermedades por riesgo 2020					
Año	Población total	Población total de 20 años y más	Porcentaje de población de 20 años y más con enfermedades por riesgo		
			Con Obesidad	Con diagnóstico previo de hipertensión	Con diagnóstico previo de diabetes
2020	104,677	65,128	29.4	16.4	9.6

Nota: Debido a la falta de información en el año 2020, los porcentajes de las enfermedades por riesgo obtenidos de la ENSANUT 2018 se consideraron como referencia para el año 2020.

Fuente: Elaboración propia con datos de la ENSANUT 2018, Prevalencia de enfermedades a nivel municipal, INEGI.

- **Casos COVID - 19**

Si bien, el COVID - 19 representa una enfermedad letal a nivel nacional e internacional, debido a la rapidez en su propagación y los efectos devastadores que causa en el organismo; de acuerdo a las cidras de DataMÉXICO, el impacto de este virus no fue tan significativo, ya que del total de la población, entre el año 2020 y 2021 se identificaron 1,728 casos positivos, que representan el 1.65% de la población total del municipio, y de los cuales se tiene registro que fallecieron 192, lo que equivale al 0.18% de la población.

Tabla 32. Casos COVID - 19 en Tenancingo, 2020 - 2021.

Casos COVID - 19									
Año	Población Total	Confirmados		Sospechosos		Negativos		Defunciones	
		Cantidad	%	Cantidad	%	Cantidad	%	Cantidad	%
2020	104,677	553	0.53	36	0.03	274	0.26	87	0.08
2021		1,175	1.12	67	0.06	7,412	7.08	105	0.10
Total	**104,677**	**1,728**	**1.65**	**103**	**0.10**	**7,686**	**7.34**	**192**	**0.18**

Nota: Para el año 2021 se tomó la información de población del año 2020 para fines estadísticos.

Fuente: Elaboración propia con información de DataMÉXICO, recuperada de https://datamexico.org/es/profile/geo/tenancingo?comorbilityOption=deceasedOption&covidByRangeAgeOption=deceasedOption&covidMetricSelector=withoutProcessOption&covidSelector=deceasedAcumOption&percentageCovidSelector=totalOption#covid19, 2022.

- **Evolución de casos diarios de COVID – 19**

Durante el 2020 y 2021, el municipio de Tenancingo junto con Tenango del Valle, fueron los dos municipios que presentaron el mayor número tanto de casos positivos como de defunciones, muy por arriba de los municipios de Malinalco, Ocuilan, Zumpahuacán y Villa Guerrero.

Tabla 33. Evolución de casos COVID - 19 en Tenancingo, 2020 - 2021.

Evolución de casos diarios COVID - 19				
Año	Casos positivos diarios al 31 de diciembre	Acumulados 2020 -2021	Defunciones diarias al 31 de diciembre	Acumulados 2020 -2021
2020	3	553	4	87
2021	0	1,728	0	192

Fuente: Elaboración propia con información de DataMÉXICO, recuperada de https://datamexico.org/es/profile/geo/tenancingo?comorbilityOption=deceasedOption&covidByRangeAgeOption=deceasedOption&covidMetricSelector=withoutProcessOption&covidSelector=deceasedAcumOption&percentageCovidSelector=totalOption#covid19, 2022.

Gráfica 20. Casos positivos acumulados en Tenancingo al 31 de diciembre de 2021.



Fuente: Datamexico.org/es/profile/geo/tenancingo, 2022.

Gráfica 21. Defunciones acumuladas en Tenancingo al 31 de diciembre de 2021

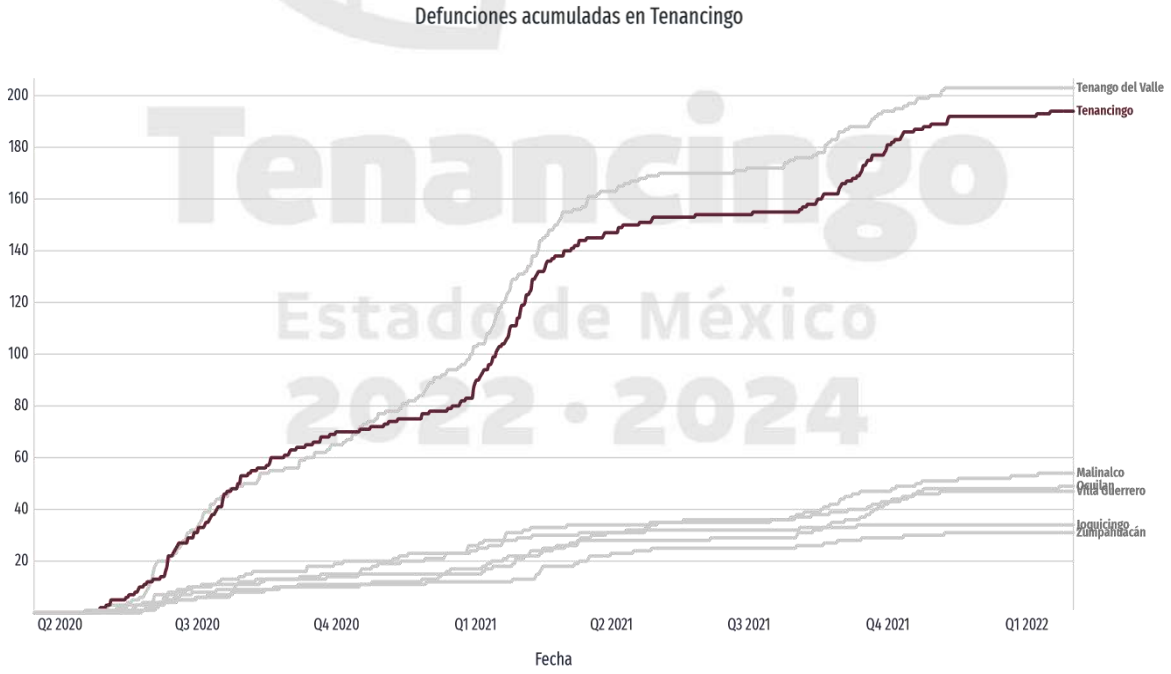

Fuente: Datamexico.org/es/profile/geo/tenancingo, 2022.

En cuanto al número de casos confirmados por edad y sexo, se observa de forma generalizada un mayor número de casos en las mujeres, sobre todo en el rango de edad entre los 20 y 34 años.

Gráfica 22. Distribución de casos confirmados según rango de edad y sexo al 31 de enero de 2022.

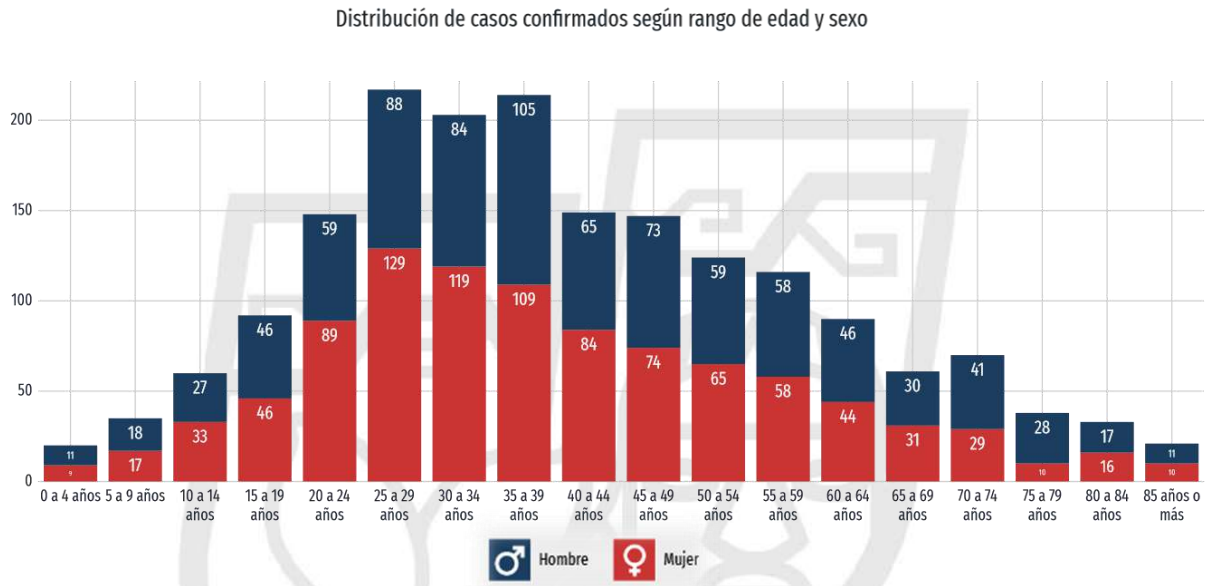

Fuente: Datamexico.org/es/profile/geo/tenancingo, 2022.

Aún y que las mujeres es el grupo que presenta más contagios, se reportan más hospitalizaciones y defunciones de hombres.

Gráfica 23. Distribución de hospitalizaciones según rango de edad y sexo al 31 de enero de 2022.

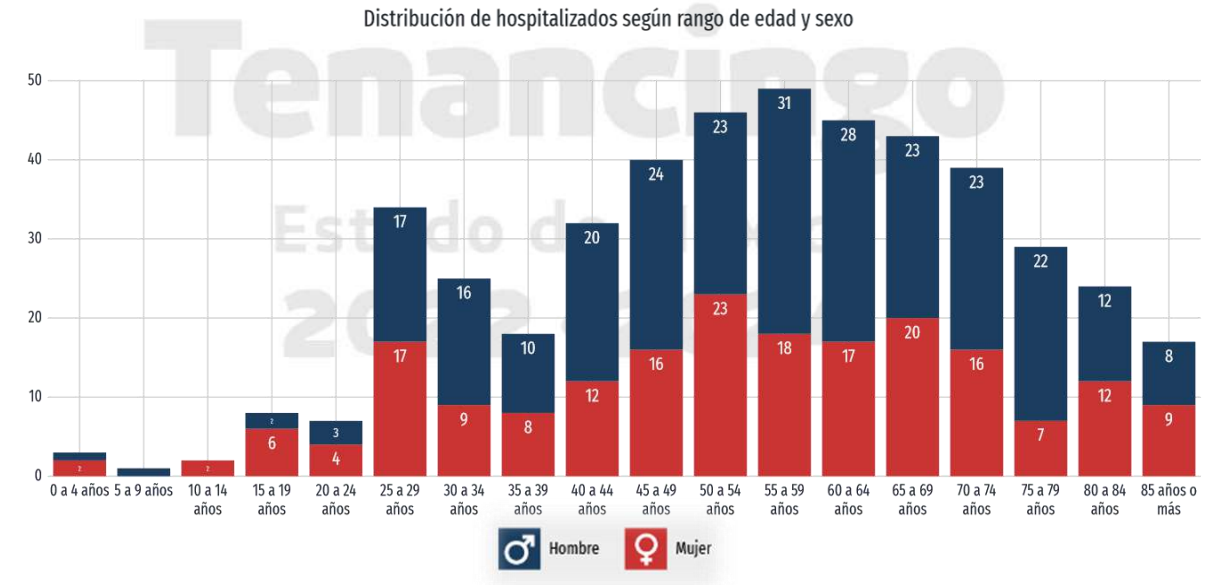

Fuente: Datamexico.org/es/profile/geo/tenancingo, 2022.

Gráfica 24. Distribución de fallecidos según rango de edad y sexo al 31 de enero de 2022.

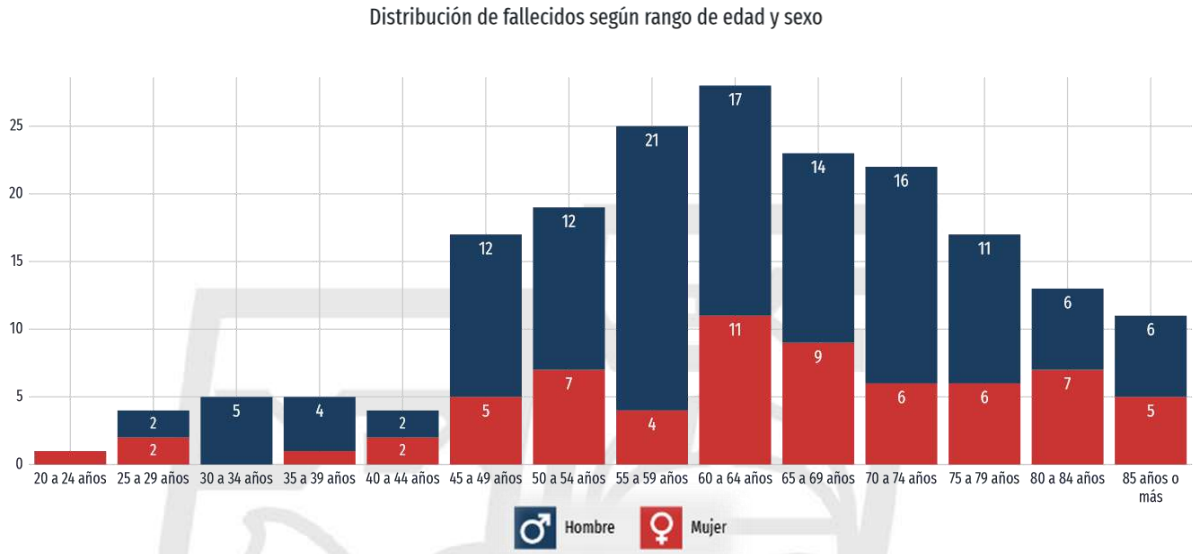

Fuente: Datamexico.org/es/profile/geo/tenancingo, 2022.

- **Comorbilidad de los contagios**

Los principales tipos de comorbilidad que se reportaron en los habitantes del municipio hasta el 31 de diciembre de 2021 y que fueron identificados como positivos a COVID - 19 son: diabetes, obesidad, hipertensión, tabaquismo, falla renal crónica, padecimientos cardiovasculares y asma, siendo la diabetes e hipertensión, los casos de comorbilidad más frecuentes entre las personas confirmadas con 238 y 236 casos respectivamente, en cuanto a hospitalizaciones se identificaron 129 casos por cada uno de estos padecimientos y respecto a las defunciones se registraron 65 y 67 casos por cada una de estas enfermedades.

Tabla 34. Comorbilidad de los contagios de COVID - 19 en Tenancingo, 2020 - 2021.

Comorbilidad de los contagios							
Período	Tipo de comorbilidad	Confirmados		Hospitalizados		Fallecidos	
		Cantidad	%	Cantidad	%	Cantidad	%
2020 - 2021	**Diabetes**	**238**	**12.8**	**129**	**28.1**	**65**	**34.00**
	Obesidad	155	8.36	57	12.4	20	10.42
	Hipertensión	**236**	**12.7**	**129**	**28.0**	**67**	**34.90**
	Fumador	66	3.56	23	5.0	7	3.65
	Falla renal crónica	33	1.78	20	4.35	10	5.21
	Cardiovascular	30	1.62	18	3.91	6	3.13
	Asma	24	1.29	5	1.09	1	0.52
	Total	**782**	**42.11**	**381**	**82.85**	**176**	**91.66**

Fuente: Datamexico.org/es/profile/geo/tenancingo, 2022.

Gráfica 25. Comorbilidad de casos confirmados al 31 de diciembre de 2021.

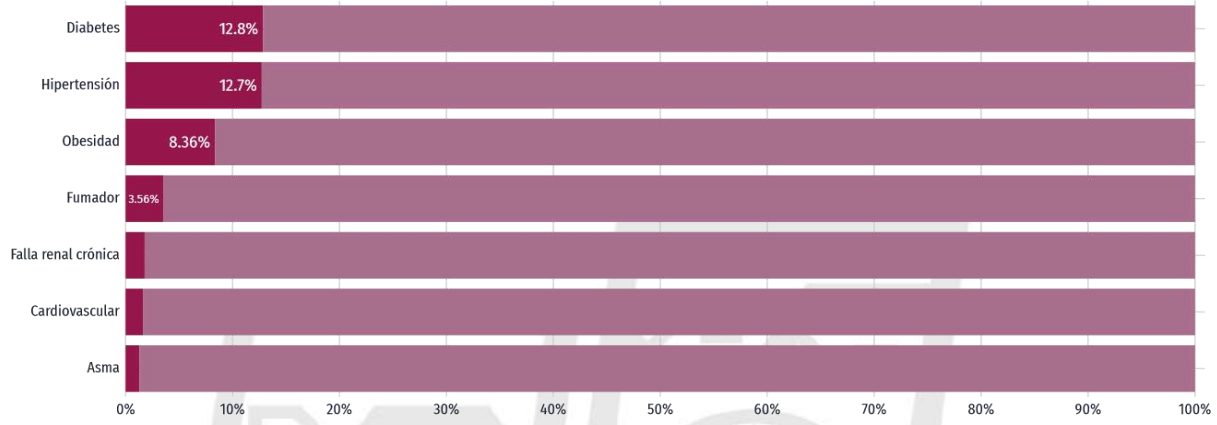

Fuente: Datamexico.org/es/profile/geo/tenancingo, 2022.

Gráfica 26. Comorbilidad de hospitalizados al 31 de diciembre de 2021.

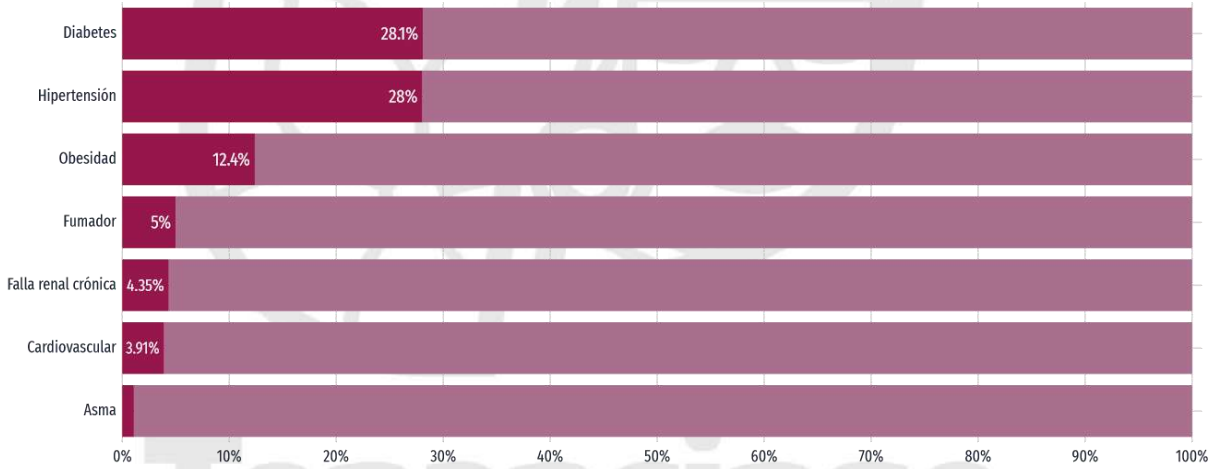

Fuente: Datamexico.org/es/profile/geo/tenancingo, 2022.

Gráfica 27. Comorbilidad de fallecidos al 31 de diciembre de 2021.

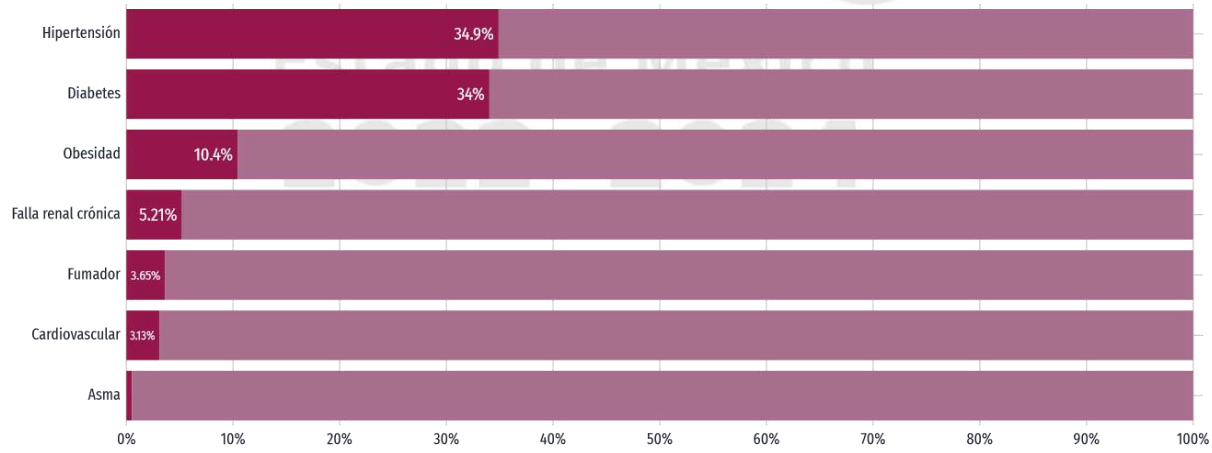

Fuente: Datamexico.org/es/profile/geo/tenancingo, 2022.

VI.III.I. Equipamiento, mobiliario e infraestructura

En el año 2019, de acuerdo con información del Instituto de Salud del Estado de México. Sistema Único de Información en Salud, se tiene registro de 15 unidades médicas (Públicas), 14 de primer nivel y 1 de segundo nivel (Hospital Regional Tenancingo del ISSEMYM); 13 de ellos son de consulta externa y 2 (ISSEMYM e ISEM) de hospitalización general.

Gráfica 28. Unidades médicas por institución en Tenancingo, 2019.

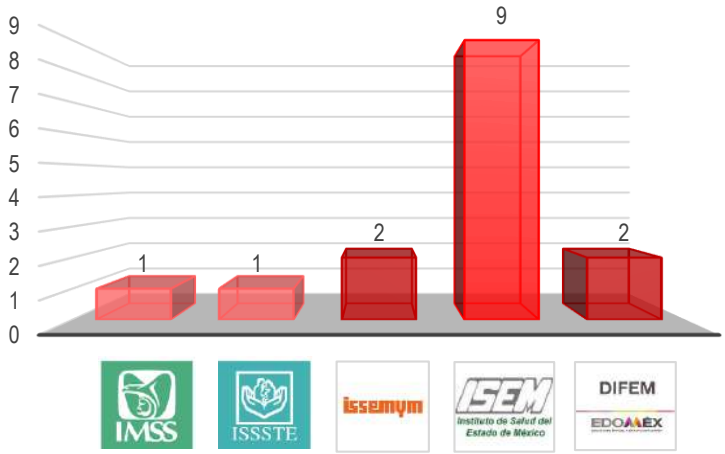

Fuente: Elaboración propia con datos del Instituto de Salud del Estado de México. Sistema Único de Información en Salud, 2019.

Tabla 35. Unidades médicas por municipio e Institución según nivel de atención en Tenancingo, 2019.

Institución	Total de Unidades Médicas	Consulta externa a/	Hospitalización general b/
ISEM	**9**	8	1
DIFEM	**2**	2	0
IMSS	**1**	1	0
ISSSTE	**1**	1	0
ISSEMyM	**2**	1	1
Total	**15**	**13**	**2**

a/ Incluye 87 unidades móviles.
b/ Incluye 77 unidades médicas que proporcionan a la vez servicio de consulta externa.
Fuente: Elaboración propia con datos de la Estadística Básica Municipal del Sector Salud, IGECEM, 2020.

Como se mencionó anteriormente, la Organización para la Cooperación y el Desarrollo Económico (OCDE) utiliza como indicador clave 4.7 camas de hospital por cada mil habitantes. El Estado de México tiene un promedio de 1.4, mientras que el municipio con 85 camas censales alcanza 0.81 camas por cada 1,000 habitantes.





1 cama por cada 1,231 habitantes

Cabe señalar que, en el municipio existe una variedad de opciones en unidades médicas del sector privado, algunas a bajo costo, sobre todo aquellas que corresponden al primer nivel de atención, tal es el caso de las farmacias similares, que han permitido que se

amplié la cobertura de atención médica, sobre todo a la población que no se encuentra afiliada a ninguna institución del sector salud, ya sea pública o privada.

Carencia por acceso a los servicios de salud

El acceso a los servicios de salud es un elemento primordial del nivel de vida que brinda las bases necesarias para el mantenimiento de la existencia humana y su adecuado funcionamiento físico y mental. Cuando las personas carecen de un acceso a los servicios de salud oportunos y efectivos, el costo de la atención de una enfermedad o accidente puede vulnerar el patrimonio familiar o, incluso, su integridad física.

El artículo 4° de la Constitución Federal, establece que toda la población mexicana tiene derecho a la protección de la salud. En términos de la Ley General de Salud (LGS), este derecho constitucional se refiere al derecho de todos los mexicanos a ser incorporados al Sistema de Protección Social en Salud (artículo 77 bis 1 de la LGS). De esta forma, las familias y personas que no sean derechohabientes de las instituciones de seguridad social, o no cuenten con algún otro mecanismo de previsión social en salud, deben ser inscritas en dicho sistema (artículo 77 bis 3 de la LGS).

A partir de estos criterios, se considera que una persona se encuentra en situación de carencia por acceso a los servicios de salud cuando no cuenta con:

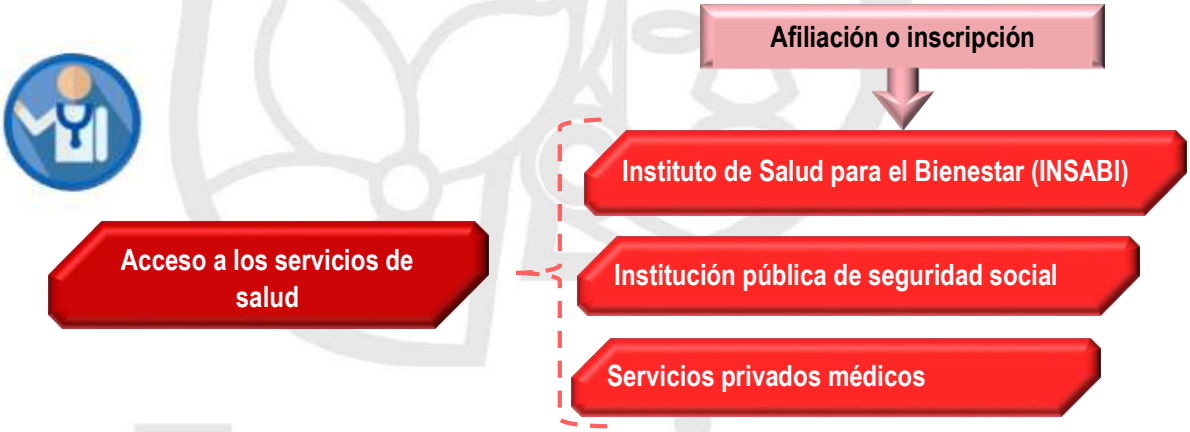

Como se mencionó en párrafos anteriores, la población que no se encuentra afiliada o inscrita a ninguna institución de salud, ya sea pública o privada es de 43,367 personas (41.42%).

VI.IV. Educación incluyente y de calidad

El sistema educativo del Estado de México tiene como objetivo construir una sociedad que procure la justicia y la solidaridad, esta sea incluyente y responda a las exigencias del mundo actual. Se entiende como una educación de calidad aquella que permite a las personas desarrollar de forma continua sus habilidades, destrezas y aprendizajes para que todo individuo cuente con las herramientas para superarse y ser integrantes activos y productivos de la economía y sociedad mexiquense. Un sistema educativo equitativo e integral compromete a todos los partícipes en el proceso enseñanza y aprendizaje.

Esta forma de percibir el escenario, se vincula con los avances de la ciencia, la tecnología y los cambios que derivan del mundo regional. El sistema educativo del Estado refuerza su compromiso con la construcción de la cultura de paz, la protección de los derechos humanos, la no discriminación, la perspectiva, la equidad e igualdad de género y laboral, la atención de niñas, niños y adolescentes mediante mecanismos para la mediación y solución de conflictos, que se basan en investigaciones que generan conocimiento en la elaboración de políticas públicas educativas y acciones para disminuir el índice de violencia en las escuelas.

• Matrícula escolar

El Estado de México cuenta con el sistema educativo más grande del país. Durante el periodo escolar 2016-2017 se registró una matrícula de 4,834,551 alumnos, 259,514 docentes y 24,685 escuelas. La cobertura de educación básica tuvo un importante avance en los últimos lustros, pasó de 84.5% en el ciclo 2000-2001 a 92.5% en el ciclo 2016-2017 (México, 2018).

En el municipio la oferta escolar (número de instalaciones y docentes) se ha ampliado en los últimos años, ya que del año 2013 al 2019, el número de escuelas presentó un incremento de 8 instalaciones en sus diversas modalidades educativas y niveles; sin embargo, la demanda ha variado durante este período, ya que en la modalidad escolarizada, se observa que el número de alumnos del nivel preescolar y primaria descendió al 6.96% y 1.09% respectivamente, caso contrario en los niveles superiores que han ido en aumento, resaltando los niveles de media superior y superior con 29.39% y 20.61% respectivamente, situación que refleja el interés de los padres de familia y los jóvenes por tener un mejor futuro. En el caso de la modalidad no escolarizada, a pesar de que la oferta educativa se ha mantenido estable, la demanda ha estado disminuyendo (12.20%), situación que puede atribuirse al aumento en la oferta de la modalidad escolarizada.

En cuanto a los alumnos distribuidos por nivel educativo, en el ciclo escolar 2019 – 2020, se observa que el mayor porcentaje se encuentra en el nivel primaria con 38.31% del total de alumnos del municipio, seguido por el nivel secundaria que concentra el 18.04%, el nivel medio superior con 15.83%, el nivel preescolar con 12.36% y por último el nivel superior con 6.21%.

Cabe señalar, que el municipio se encuentra a la cabeza de la Región XIII Tenancingo, en cuanto al número de alumnos en todos los niveles de educación, situación que puede obedecer a la atracción que ejerce con los municipios colindantes, debido a su amplia oferta educativa, especialmente en el nivel básico.

Tabla 36. Matrícula escolar en el municipio de Tenancingo.

Educación Total	Ciclo Escolar			
	2013 – 2014	2017 – 2018	2018 - 2019	2019 - 2020
Escuelas	**209**	**213**	**217**	**217**
Maestros	**1,685**	**1,783**	**1,888**	**1,888**
Alumnos	**34,384**	**36,947**	**35,030**	**35,030**
Modalidad Escolarizada				
Educación inicial				
Escuelas	S/D	S/D	S/D	1
Maestros	S/D	S/D	S/D	3
Alumnos	S/D	S/D	S/D	23
Preescolar				
Escuelas	66	67	67	68
Maestros	185	198	198	200
Alumnos	4,654	4,468	4,345	4,330
Primaria				
Escuelas	62	63	63	63
Maestros	539	541	545	545
Alumnos	13,569	13,568	13,523	13,421
Secundaria				
Escuelas	33	34	34	34
Maestros	317	330	332	332
Alumnos	6,007	6,183	6,141	6,321

Educación Total	Ciclo Escolar			
	2013 – 2014	2017 – 2018	2018 - 2019	2019 - 2020
Media Superior				
Escuelas	18	21	20	21
Maestros	278	366	381	381
Alumnos	3,917	4,860	4,979	5,548
Superior				
Escuelas	5	5	7	7
Maestros	180	215	254	254
Alumnos	1,729	1,747	2,074	2,178
Posgrado				
Escuelas	S/D	S/D	S/D	S/D
Maestros	S/D	S/D	S/D	S/D
Alumnos	S/D	S/D	S/D	8
Modalidad No Escolarizada				
Escuelas	25	23	26	26
Maestros	186	133	178	178
Alumnos	4,508	6,121	3,968	3,968

Fuente: Elaboración propia con información de la Estadística Básica Municipal del Estado de México, 2015, 2018, 2019 y 2020. IGECEM.

- **Promedio de escolaridad de la población**

Para el año 2020, el Estado de México obtuvo 10.08 grados de escolaridad promedio, lo cual significa un poco más de la secundaria concluida. Tenancingo se sitúa en el séptimo lugar de su región (Región XIII Tenancingo), con 9.25 grados de escolaridad (INEGI, 2020), 1.18 grados más con respecto al 2018 (8.07) (INEGI, 2010).

En el municipio, la Colonia Ejército del Trabajo, es la que presenta el mayor grado de escolaridad promedio (12.06), que representa prácticamente la preparatoria concluida, seguida por la comunidad de el Salitre (11.09) y el pueblo de San José Tenería (11.03), la cabecera municipal (10.21) se sitúa en el lugar número siete.

En general, a nivel municipal, las mujeres presentan un mayor grado de escolaridad promedio con un 9.30, en comparación del 9.20 de los hombres.

Tabla 37. Promedio de escolaridad de la población de 15 y más año en Tenancingo.

Promedio de escolaridad de la población de 15 y más años (Años de escolaridad)			
División Territorial	Año		
	2000	2010	2020
Estatal	**8.0**	**9.10**	**10.08**
Municipal	7.0	8.7	9.25

Fuente Elaboración propia con información del Censo de Población y Vivienda, 2000 y 2010 y Principales resultados por localidad (ITER) del INEGI, 2020.

- **Porcentaje de población que asiste a la escuela**

De acuerdo con los censos de población de 2010 y 2020 de INEGI, se reporta un leve incremento en la población de 3 a 14 años que asiste a la escuela, pasando de 19,650 niños y adolescentes en 2010 a 20,904 en el 2020; es de resaltar que para el 2020, se observa un mayor equilibrio entre niñas y niños que asisten a la escuela, con tan solo una diferencia de 232 niños.

Tabla 38. Población de 3 años y más según condición de asistencia escolar en Tenancingo 2010 - 2020.

Población de 3 años y más según condición de asistencia escolar,2010 - 2020						
Año	Población Total	Condición	Hombres	Mujeres	Total	Porcentaje
2010	84,611	Asiste a la escuela	10,015	9,635	**19,650**	**23.22**
		No Asiste a la escuela	2,066	1,810	**3,876**	**4.58**
2020	99,014	Asiste a la escuela	10,568	10,336	**20,904**	**21.11**
		No Asiste a la escuela	1,722	1,441	**3,163**	**3.19**

Fuente Elaboración propia con información del Censo de Población y Vivienda, principales resultados por localidad (ITER) del INEGI, 2010 y 2020.

- **Índice de atención a la demanda educativa**

La cantidad de estudiantes por docente es un indicador que analiza la situación educativa y el aprovechamiento de la calidad académica; en nuestro país, se obtuvo un promedio de 18.4 alumnos por docente, basado en el proyecto Mejora tu escuela, elaborado por el Instituto Mexicano para la Competitividad en el cual, utilizando los resultados de la prueba ENLACE, generó un semáforo educativo. obteniendo el ranking a nivel nacional de las escuelas (Top 10 Mejora tu escuela en México 2013 – 2014), cabe señalar que este promedio solamente se considera para educación básica.

En el ciclo escolar 2019 – 2020, el mayor número de alumnos por docente en el municipio se identifica en el nivel de primaria con 24.62, debido a que en este nivel se concentra la mayor cantidad de alumnos del territorio, cifra mayor al promedio nacional (18.4), en el nivel de secundaria, el número de alumnos por docente superó ligeramente el promedio nacional (19.03); de este nivel en adelante, el número de alumnos por docente disminuye considerablemente.

Tabla 39. Alumnos por docente en Tenancingo.

Nivel educativo	Ciclo Escolar								
	2017 – 2018			2018 – 2019			2019 - 2020		
	Alumnos	Docentes	Alumnos por docente	Alumnos	Docentes	Alumnos por docente	Alumnos	Docentes	Alumnos por docente
Preescolar	4,468	198	22.56	4,345	198	21.94	4,330	200	21.65
Primaria	13,568	541	25.07	13,523	545	24.81	13,421	545	24.62
Secundaria	6,183	330	18.73	6,141	332	18.49	6,321	332	19.03
Media Superior	4,860	366	13.27	4,979	381	13.06	5,548	381	14.56
Superior	1,747	215	8.12	2,074	254	8.16	2,178	254	8.57

Fuente: Elaboración propia con información de la Estadística Básica Municipal del Estado de México, 2015, 2019 y 2020. IGECEM.

La diferencia entre la matrícula de alumnos del municipio y la población en edad de estudiar es un indicador de atención a la demanda educativa. De acuerdo con datos de la Estadística Básica Municipal del Estado de México, 2020. IGECEM; en el Ciclo escolar 2019 – 2020, se observa que el número de alumnos inscritos en el nivel preescolar (4,330), está muy por debajo de la población entre 3 y 5 años (5,711); es decir, 1,381 niños no fueron inscritos para cursar este nivel educativo, situación que obedece a que muchos padres no consideran necesario la instrucción educativa a esta edad; cabe señalar que la oferta educativa de este nivel es aprovechada por habitantes de otros municipios, ya que se identificaron 832 alumnos que provienen de localidades fuera del municipio.

A nivel primaria la situación es diferente, ya que la oferta (13,421) presenta un superávit, rebasando la demanda del municipio (12,379), brindando la oportunidad para que niños de otros municipios puedan acceder a este nivel, tal es el caso de los 1,521 alumnos que fueron inscritos en escuelas del municipio. Es de señalar que aún y cuando se

presenta esta sobre demanda en el nivel educativo, existen 479 niños del municipio que no acuden a la escuela, situación que está relacionada a condiciones socioeconómicas, ya que muchos de ellos se ven en la necesidad de trabajar.

En secundaria se presenta la misma situación que en el nivel primaria, ya que también existe sobre oferta de espacios educativos, tomando en consideración a los alumnos que provienen de otros municipios (815); y a los 471 adolescentes entre 12 y 14 años del municipio que no asisten a la escuela.

En el nivel medio superior la oferta se encuentra limitada (5,548) con respecto a la población total en el rango de edad de 15 a 17 años (5,960); sin embargo, debido a situaciones socioeconómicas, en este ciclo escolar, 1,635 jóvenes dejaron de acudir a la escuela, por lo que solamente 4,325 alumnos fueron inscritos en algún grado de este nivel escolar, situación que fue aprovechada por los 1,223 jóvenes que acudieron de otros municipios de la región.

Tabla 40. Atención a la demanda educativa en el ciclo escolar 2019 - 2020.

Edad (años)	Nivel	Población total (Demanda potencial)	Población que No acude a la escuela	Población que SI acude a la escuela	Alumnos inscritos	Alumnos de otro municipio	Diferencia demande potencial y alumnos inscritos
3 - 5	Preescolar	5,711	2,213	3,498	4,330	832	1,381
6 - 11	Primaria	12,379	479	11,900	13,421	1,521	-1,042
12 - 14	Secundaria	5,977	471	5,506	6,321	815	-344
15 - 17	Media Superior	5,960	1,635	4,325	5,548	1,223	412
18 - 24	Superior	12,498	8,598	3,900	2,178	S/D	10,320
	Totales	**42,525**	**13,396**	**29,129**	**31,798**	**4,391**	

Fuente: Elaboración propia con datos del Censo de Población y Vivienda, Principales resultados por localidad (ITER) del INEGI, 2020.

El nivel superior, es el nivel educativo en el cual se presenta el mayor rezago de la oferta educativa (2,178); en el año 2020, la población entre 18 y 24 años fue de 12,498 jóvenes, de los cuales se tiene registro que 8,598 no acudieron a la escuela, solamente 3,900 pudieron hacerlo, de ellos, 1,722 se vieron en la necesidad de buscar una oportunidad fuera del municipio para poder continuar con sus estudios, la alternativa más frecuente es en el municipio de Toluca, por contar con la mayor oferta educativa del Valle de Toluca. La situación alarmante es la de los 8,598 jóvenes que no acudieron a la escuela, estamos hablando del 68.7% de la población en ese rango de edad que seguramente ya no continuarán con su preparación académica, lo que vislumbra un futuro poco alentador para ellos y sus familias.

Otra situación que debe ser atendida en el nivel superior, es respecto a la eficiencia terminal educativa, ya que de los jóvenes que ingresan en este nivel, son realmente pocos los que logran egresar y mucho menos los que se titulan, por lo que se deben analizar y resolver las causas de deserción escolar.

Tabla 41. Alumnos inscritos, egresados y titulados en el nivel licenciatura en la modalidad escolarizada y campo de formación académica.

Campo de formación	Alumnos inscritos			Alumnos egresados	Alumnos titulados		
	Total	Hombres	Mujeres		Total	Hombres	Mujeres
Tenancingo (Totales)	**2,162**	**1,192**	**970**	**273**	**179**	**110**	**69**
Administración y negocios	11	6	5	0	0	0	0
Agronomía y veterinaria	106	65	41	16	7	5	2
Artes y humanidades	78	36	42	12	6	4	2
Ciencias de la salud	350	101	249	0	0	0	0
Ciencias sociales y derecho	<350	157	193	52	15	1	14
Educación	787	626	1,61	134	125	92	33

Campo de formación	Alumnos inscritos			Alumnos egresados	Alumnos titulados		
	Total	Hombres	Mujeres		Total	Hombres	Mujeres
Ingeniería, manufactura y construcción	14	9	5	0	0	0	0
Servicios	466	192	274	59	26	8	18

Fuente: Elaboración propia con datos de la Secretaría de Educación del Gobierno del Estado. Subsecretaría de Educación Superior y Normal, 2019.

VI.IV.I. Acceso igualitario a la educación

Garantizar el acceso igualitario a la educación es un compromiso de Estado, en el que, el gobierno municipal participa como respuesta a reducir la vulnerabilidad de la población respecto al indicador educativo. Implica hacer universal el acceso a la educación básica y garantizar la infraestructura necesaria a la creciente demanda de servicios sin hacer distinción alguna. Un indicador de rezago educativo está compuesto por el total de población analfabeta, más la población sin primaria terminada, más población sin secundaria terminada, ese total es comparado respecto a la población de 15 años y más.

- **Analfabetismo**

A nivel nacional la población que presenta algún grado de analfabetismo corresponde al 5.5%, esto es 129,448 personas que no saben leer ni escribir. En el Estado de México la población analfabeta pasó de 3.07% a 2.19% entre 2010 y 2020; mientras que el municipio pasó de 4.94% a 3.43% en el mismo período.

Tabla 42. Analfabetismo.

Entidad	Condición	2010		2020	
		Población	%	Población	%
Estatal	Alfabeta	14,709,795	96.93	16,619,964	97.81
	Analfabeta	466,067	3.07	372,454	2.19
Municipio de Tenancingo	Alfabeta	86,456	95.06	101,086	96.57
	Analfabeta	4,490	4.94	3,591	3.43

Fuente: Elaboración propia con datos del Censo de Población y Vivienda, Principales resultados por localidad (ITER) del INEGI, 2020.

En cuanto a la relación del analfabetismo entre hombres y mujeres, en el año 2020 se observó que las mujeres representaron el 59.6%: (2,139), mientras que los hombres figuraron con el 40.4% (1,452). Es de señalar que en la cabecera municipal se concentra el mayor número de personas mayores de 15 años que no saben leer ni escribir (399), representando el 11.11% del total del municipio, seguido por los pueblos de Santa Ana Ixtlahuatzingo con 354 personas que representa el 9.86% y San Juan Xochiaca con 159 personas (4.43%).

- **Rezago educativo**

En el marco normativo mexicano, el artículo 3° de la Constitución Política de los Estados Unidos Mexicanos (CPEUM) con la reforma del 9 de febrero de 2012, y los artículos 2°, 3° y 4° de la Ley General de Educación, reformados en 2013, establecen que toda la población debe cursar la educación preescolar, primaria, secundaria y media superior, niveles que constituyen la educación obligatoria. El artículo 31 de la Constitución Federal y el 4° de la Ley General de Educación disponen la obligación de todos los mexicanos de enviar a sus hijos o pupilos a las escuelas públicas o privadas para obtener la educación obligatoria. La Ley Federal del Trabajo, por otra parte, prohíbe el trabajo de los niños menores de 15 años de edad y el de los de 15 a 18 años sin la educación básica obligatoria, (CONEVAL 2019).

Con base en lo anterior, se considera que una persona se encuentra en situación de carencia por rezago educativo si cumple con alguno de los siguientes criterios (CONEVAL, 2015).

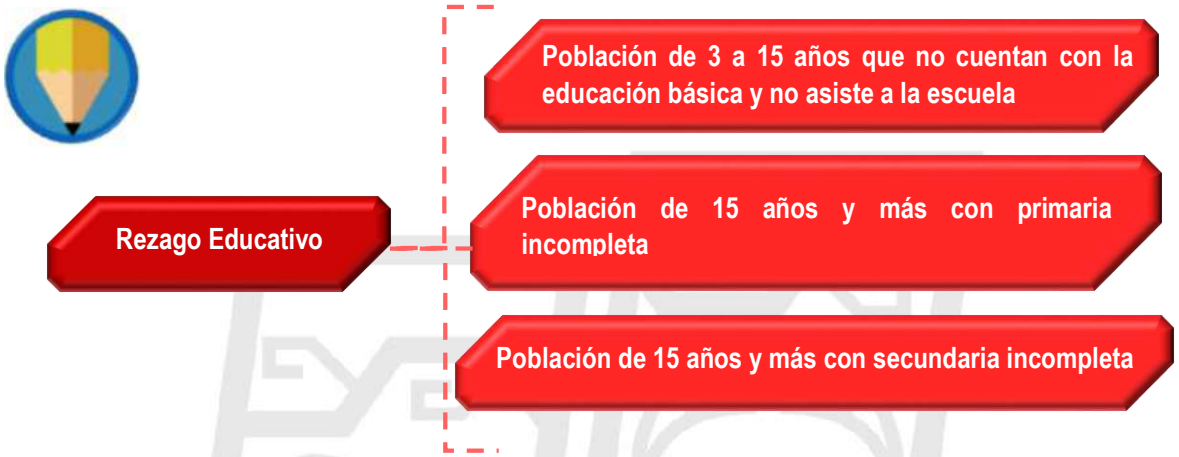

El indicador de rezago educativo lo componen la suma de los criterios anteriores. De acuerdo con datos de los Censo de Población y Vivienda, Principales resultados por localidad (ITER) del INEGI, 2000, 2010 y 2020, se observa que, del año 2000 al año 2020, el índice de rezago educativo en el municipio disminuyó 10.67%, cerrando el año 2020 con un índice de 24.74%, lo que equivale a 12,619 personas en situación de carencia por rezago educativo; cabe señalar que la diferencia real es mayor, debido a que en la población de 3 a 5 años sin educación básica correspondiente al año 2000, no se contabilizaron las edades de 3 y 4 años, ya que estos rangos de edad no se encuentran considerados en las variables del Censo de ese año.

Tabla 43. Población de 15 años y más según condición de alfabetismo en Tenancingo, 2000 - 2020.

Año	Población de 3 a 15 años	Población de 3 a 15 años sin educación básica y no asiste a la escuela	%	Analfabetas	%
2000	24,022	2,459*	10.23	4,788	6.17
2010	25,425	3,876	15.24	4,490	4.94
2020	26,079	3,163	12.12	3,591	3.43

Fuente: Elaboración propia con datos del Censo de Población y Vivienda, Principales resultados por localidad (ITER) del INEGI, 2000, 2010 y 2020.

Estado de México

Tabla 44. Población de 15 años y más según condición de alfabetismo y género, 2020.

Población de 15 años y más según condición de alfabetismo 2020							
Población Total	Hombres	Mujeres	Condición	Hombres	Porcentaje	Mujeres	Porcentaje
74,947	36,067	38,880	Alfabeta	34,615	46.19	36,741	49.02
			Analfabetas	1,452	1.94	2,139	2.85
			Total	36,067		38,880	

Fuente: Elaboración propia con datos del Censo de Población y Vivienda, Principales resultados por localidad (ITER) del INEGI, 2020.

Tabla 45. Población con rezago educativo en Tenancingo 2000-2020.

Año	Población de 15 años y más						
	Población total	Con primaria incompleta	%	Con secundaria incompleta	%	Rezago total (personas)	%
2000	46,621	9,281	19.91	2,455	5.27	14,195	35.41
2010	61,085	8,896	14.56	3,229	5.29	16,001	35.09
2020	74,947	6,974	9.31	2,482	3.31	12,619	24.74

* La cifra no considera a la población de 3 y 4 años de edad, ocasionando que el indicador este por debajo de la cifra real.

Fuente: Elaboración propia con datos del Censo de Población y Vivienda, Principales resultados por localidad (ITER) del INEGI, 2000, 2010 y 2020.

VI.IV.II. Equipamiento, mobiliario e infraestructura

Tenancingo cuenta con una escasa infraestructura de cultura, ya que cuenta solamente con dos bibliotecas públicas localizadas en la cabecera municipal, un centro regional de cultura (del Gobierno del Estado de México) y un auditorio municipal.

De acuerdo al Sistema Normativo de Equipamiento Urbano, Tomo I Educación y Cultura, 1999, SEDESOL, el municipio, por el número de su población, debe contar con 14 bibliotecas públicas municipales, 1 biblioteca pública regional, todas ellas distribuidas por el territorio municipal de acuerdo a la población de las localidades, 1 museo por lo menos local, 1 casa de cultura y 3 centros sociales populares; esto permite contar con una clara idea de lo que las administración municipal deben hacer para fortalecer la infraestructura cultural del municipio.

Tabla 46. Infraestructura de Cultura en Tenancingo 2020.

Infraestructura de Cultura 2020							
Tipología	Número de Equipamientos	Nombre	Localización	Cobertura de atención (a)	Demanda de atención	Déficit (b)	Superávit (c)
Biblioteca Pública	2	Carlota Rosales Reynoso	Paseo de los Insurgentes, Alameda,	Local	Escasa	13	0
		Centro Regional de Cultura	Comunidad La Ciénega	Local	Escasa		
Museo Local	0	N/A	N/A	Regional	N/A	1	0
Centro Regional	1	Centro Regional de Cultura Tenancingo	Paseo de los Insurgentes, Alameda, Colonia Centro, Tenancingo de Degollado	Regional	Escasa	0	0
Casa de Cultura	0	0	0	Municipal	N/A	3	0
Teatro	0	N/A	N/A	Regional	N/A	1	0
Centro Social Popular	0	N/A	N/A	municipal	N/A	3	0

Infraestructura de Cultura 2020							
Tipología	Número de Equipamientos	Nombre	Localización	Cobertura de atención (a)	Demanda de atención	Déficit (b)	Superávit (c)
Auditorio Municipal	1	Maestro Petronilo Monrroy	Colonia Centro, Tenancingo de Degollado	Municipal	Muy demandado	1	0

Fuente: Elaboración propia con base en investigación de campo, 2022.

En cuanto a la infraestructura de educación, como se mencionó anteriormente (Atención a la demanda educativa), el municipio cuenta con la infraestructura suficiente para atender la demanda de los niveles de educación básica y media superior; sin embargo, en el nivel de educación superior, se identifica un déficit considerable de infraestructura, ya que la demanda supera con mucho la capacidad instalada actualmente, es por ello que, resulta necesario gestionar ante las autoridades federales y estatales, la construcción de nuevos espacios enfocados a cubrir la demanda de este nivel educativo.

Tabla 47. Atención a la demanda educativa en el ciclo escolar 2019 - 2020.

Infraestructura de Educación 2020							
Topología	Número de Planteles	Número de Aulas	Cobertura de atención	Requerimientos		Déficit	Superávit
				Planteles	Aulas		
Jardín de Niños	67	790	Municipal	0	0	0	0
Centro de Desarrollo Infantil	2	52	Municipal	0	0	0	0
Escuela primaria	69	978	Municipal	0	0	0	0
Telesecundaria	20	120	Municipal	0	0	0	0
Secundaria General	33	383	Municipal	0	0	0	0
Preparatoria General	22	150	Regional	0	0	0	0
Centro de Bachillerato Tecnológico	5	15	Regional	1	3	1	0
Instituto Tecnológico	1	25	Regional	3	75	3	0
Universidad Tecnológica	1	S/D	Regional	2	50	2	0
Universidad Estatal	2	22	Regional	5	55	5	0
Escuela Normal	2	S/D	Regional	0	0	0	0

Fuente: Elaboración propia con base en investigación de campo, 2022.

Cabe señalar que la participación de las escuelas del sector privado, a coadyubado con el sistema de educación pública, no solo del municipio sino de la región, ya que han permitido elevar la oferta educativa en todos los niveles, sobre todo en los de media superior y superior, con 13 y 4 planteles respectivamente.

Tabla 48. Escuelas del sector privado 2018.

Nivel	Escuelas
Preescolar	7
Primaria	8
Secundaria	6
Media superior	7
Media técnica	6
Diversos niveles	4
Superior	4
Escuela de oficios	4
Otros servicios educativos	10
Total	**56**

Fuente: Elaboración propia con información del Censo Económico 2019, INEGI.

VI.V. Vivienda digna

La Agenda 2030 para el Desarrollo Sostenible, en su Objetivo 11. Ciudades y Comunidades sostenibles, menciona que, entre los problemas más comunes de las ciudades son la falta de fondos para prestar servicios básicos y la escasez de vivienda, situación que se pretende abatir a través de la Meta 11.1, que establece: *"De aquí a 2030, asegurar el acceso de todas las personas a viviendas y servicios básicos adecuados, seguros y asequibles y mejorar los barrios marginales"*

En el ámbito nacional, la Constitución Política de los Estados Unidos Mexicanos, establece en su Artículo 4, entre otras disposiciones que, *"Toda familia tiene derecho a disfrutar de vivienda digna y decorosa"*.

La vivienda, como espacio inmediato de desarrollo individual y familiar, debe ofrecer a sus ocupantes privacidad y protección del ambiente natural y social; espacio suficiente para funciones vitales y actividades domésticas; además de servicios básicos e instalaciones sanitarias que aseguren su salud y al mismo tiempo garanticen el desarrollo humano y la integración social (INEGI, 2011).

Tabla 49. Total de Viviendas en Tenancingo 2000 – 2020.

Año	Total de Viviendas	Viviendas particulares habitadas	Viviendas particulares desocupadas	Viviendas particulares de uso temporal
2000	15,686	14,851	S/D	S/D
2010	24,319	20,715	2,313	1,291
2020	30,960	25,558	3,829	1,554

Fuente: Elaboración propia con datos del Censo de Población y Vivienda, Principales resultados por localidad (ITER) del INEGI, 2000, 2010 y 2020.
Nota: S/D. Sin datos disponibles, esta variable no se consideró en el Censo de Población y Vivienda del año 2000.

- **Carencia por calidad y espacios de la vivienda**

Aun cuando el Artículo 4° de la Constitución Federal y la Ley de Vivienda del estatal, establecen el derecho a una vivienda digna, estos ordenamientos no especifican las características de la vivienda asociadas a este concepto.

Los criterios señalados por la Comisión Nacional de Vivienda (CONAVI) para el indicador de calidad y espacios de la vivienda presentan dos subdimensiones: el material de construcción y los espacios:

- La primera. Se compone de los indicadores de material utilizado en pisos, techos y muros.
- La segunda. Se utiliza el grado de hacinamiento. La unidad de estudio es la vivienda, por lo cual se asigna el valor del indicador para todos los individuos que habitan en ella.

De acuerdo con los criterios expuestos, se considera como población en situación de carencia por calidad y espacios de la vivienda a las personas que residan en viviendas que presenten al menos, una de las siguientes características:



A partir de la información del Censo de Población y Vivienda, 2000, 2010 y 2020, del INEGI, se observa que, del año 2000 al 2010 disminuyó tanto el rezago en viviendas como, el número de personas con alguna carencia por calidad y espacios de la vivienda; del año 2010 al 2020, el indicador de algunas características continuó disminuyendo (pisos de tierra y hacinamiento); sin embargo, otras se elevaron (Viviendas con techos de material endeble y viviendas con muros de material endeble).

En el año 2000, INEGI reportó 2,118 viviendas habitadas con pisos de tierra (14.26%), mientras que en el año 2020 el número de viviendas se redujo a 655 (2.58%); las localidades que reportan el mayor número de viviendas en estas condiciones son: la cabecera municipal con 64 viviendas, Santa Ana Ixtlahuatzingo 43 viviendas, San Martín Coapaxtongo 41, y San José Chalmita con 29 viviendas; en cuanto a la población que reside en viviendas con esta característica, la cifra disminuyó 11.7 puntos porcentuales, pasando de 10,484 personas (14.26%) en el año 2000 a 2,646 (2.56%) en el año 2020.

En cuanto a viviendas con techos de material endeble, en 2000 se reportaron 985 viviendas (6.63%), en 2010 disminuyó a 223 (1.08%); sin embargo, para 2020 aumentó a 359 viviendas (1.40%); lo que representa, que 1,435 personas viven en situación de carencia por calidad y espacios de la vivienda por esta característica.

Gráfica 29. Carencia en calidad y espacio de la vivienda 2020.

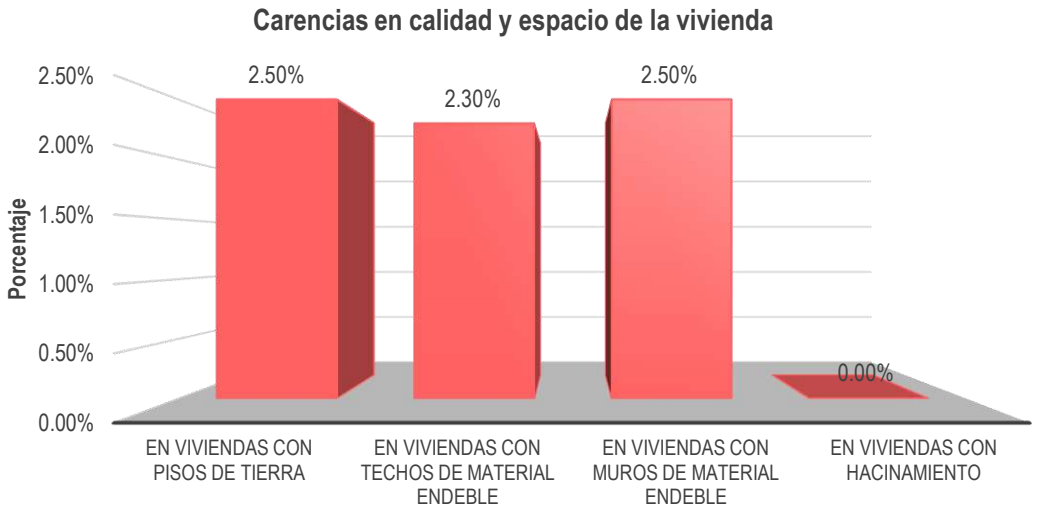

Fuente: Elaboración propia con datos del Censo de Población y Vivienda, Principales resultados por localidad (ITER) del INEGI, 2020.

Otra característica que aumentó en el año 2020 con respecto al año 2000 y 2010, es la referente a la población que reside en viviendas con muros de material endeble, que pasó de 385 viviendas (2.59%) en el año 2000 a 559 (2.18); la reducción en las cifras porcentuales de rezago en vivienda y población en situación de carencia por esta característica, se debe al aumento tanto en población como en el número de viviendas del municipio durante los últimos 20 años.

En el municipio, la única característica que no ha cumplido con el criterio para determinar la situación de carencia por calidad y espacios de la vivienda de ninguno de sus habitantes, es la referente a la razón de personas por cuarto mayor a 2.5 (hacinamiento), ya que desde el año 2000, se han venido reportando cifras inferiores al parámetro establecido, pasando de 1.90 en el año 2000 a 1.09 en el año 2020, situación que se atribuye a la reducción de las tasas de crecimiento de la población.

Por lo anterior, se debe destacar que, en el municipio, sólo se han presentado en este período de tiempo 3 de las 4 carencias por calidad y espacios de la vivienda.

Tabla 50. Carencias por calidad y espacios de la vivienda 2000 – 2020.

Carencias en las viviendas del municipio[1]			
Características	2000	2010	2020
Viviendas particulares habitadas	**14,851**	**20,588**	**25,558**
Promedio de ocupantes en viviendas	**4.95**	**4.38**	**4.04**
Ocupantes en Viviendas particulares habitadas	**73,481**	**90,214**	**103,260**
Viviendas habitadas con pisos de tierra	2,118	1,778	655
Porcentaje (Rezago)	**14.26**	**8.63**	**2.56**
Personas que residen en viviendas con pisos de tierra	10,484	7,787	2,646
Porcentaje (Carencia)	**14.26**	**8.63**	**2.52**
Viviendas habitadas con techos de material endeble	985	223	359
Porcentaje (Rezago)	**6.63**	**1.08**	**1.40**
Personas que residen en viviendas con techos de material endeble	4,875	976	1,435
Porcentaje (Carencia)	**6.63**	**1.08**	**1.37**
Viviendas habitadas con muros de material endeble	385	248	559
Porcentaje (Rezago)	**2.59**	**1.20**	**2.18**
Personas que residen en viviendas con muros de material endeble	1,905	1,086	2,219
Porcentaje (Carencia)	**2.59**	**1.20**	**2.11**
Promedio de ocupantes por cuarto en viviendas particulares habitadas (hacinamiento).	**1.90**	**1.24**	**1.09**

Fuente: Elaboración propia con datos del Censo de Población y Vivienda, Principales resultados por localidad (ITER) del INEGI, 2000, 2010 y 2020.
Nota: S/D. Sin datos disponibles.

Tabla 51. Carencias por calidad y espacios de la vivienda por localidad 2020.

Número de Viviendas particulares que cuentan con las siguientes características 2020							
Localidad	Totalidad	Techo diferente de loza	(%)	Muros de material diferente a concreto	(%)	Sin piso firme	(%)
Tenancingo de Degollado	3,594	S/D	S/D	S/D	S/D	64	1.78
Acatzingo (Acatzingo de la Piedra)	552	S/D	S/D	S/D	S/D	23	4.17
San Antonio Agua Bendita	215	S/D	S/D	S/D	S/D	20	9.30
El Carmen (El Desierto del Carmen)	316	S/D	S/D	S/D	S/D	13	4.11
Cruz Vidriada	146	S/D	S/D	S/D	S/D	0	0.00
Chalchihuapan	374	S/D	S/D	S/D	S/D	4	1.07
Colonia Guadalupe Victoria	146	S/D	S/D	S/D	S/D	2	1.37
Gualupita	114	S/D	S/D	S/D	S/D	2	1.75
Ixpuichiapan	247	S/D	S/D	S/D	S/D	12	4.86
Ejido de Tenería (El Llano)	318	S/D	S/D	S/D	S/D	9	2.83

[1] Para obtener las estimaciones se sigue la Metodología para la Medición Multidimensional de Pobreza en México publicada por el CONEVAL; no obstante, las cifras pueden variar respecto a las estimaciones oficiales que presentará el CONEVAL durante el año 2020, debido a que las estimaciones que aquí se presentan se obtienen de manera directa, a partir de la información de los Censo de Población y Vivienda, Principales resultados por localidad (ITER) del INEGI, 2000, 2010 y 2020, sin aplicar ningún proceso de calibración, como lo hace el CONEVAL para obtener las información oficial de pobreza municipal.

Número de Viviendas particulares que cuentan con las siguientes características 2020							
Localidad	Totalidad	Techo diferente de loza	(%)	Muros de material diferente a concreto	(%)	Sin piso firme	(%)
Monte de Pozo	5	S/D	S/D	S/D	S/D	1	20.00
Francisco Zarco	153	S/D	S/D	S/D	S/D	8	5.23
Los Morales	90	S/D	S/D	S/D	S/D	7	7.78
Pueblo Nuevo	294	S/D	S/D	S/D	S/D	12	4.08
Quetzalapa	294	S/D	S/D	S/D	S/D	6	2.04
El Salitre	1,301	S/D	S/D	S/D	S/D	8	0.61
San José Chalmita	327	S/D	S/D	S/D	S/D	29	8.87
San José Tenería (Tenería)	711	S/D	S/D	S/D	S/D	7	0.98
San Juan Tetitlán	212	S/D	S/D	S/D	S/D	6	2.83
San Martín Coapaxtongo	784	S/D	S/D	S/D	S/D	41	5.23
San Nicolás	458	S/D	S/D	S/D	S/D	9	1.97
San Simonito	549	S/D	S/D	S/D	S/D	16	2.91
Santa Ana Ixtlahuatzingo (Santa Ana)	1,583	S/D	S/D	S/D	S/D	43	2.72
Santa Cruz Xochiaca	47	S/D	S/D	S/D	S/D	1	2.13
Santa Teresita Acatzingo	181	S/D	S/D	S/D	S/D	7	3.87
San Miguel Tecomatlán	812	S/D	S/D	S/D	S/D	7	0.86
Tepalcatepec	479	S/D	S/D	S/D	S/D	6	1.25
Tepetzingo	797	S/D	S/D	S/D	S/D	14	1.76
Tepoxtepec	375	S/D	S/D	S/D	S/D	19	5.07
Terrenate	200	S/D	S/D	S/D	S/D	3	1.50
La Trinidad	1,066	S/D	S/D	S/D	S/D	11	1.03
San Juan Xochiaca	934	S/D	S/D	S/D	S/D	24	2.57
San Gabriel Zepayautla	599	S/D	S/D	S/D	S/D	19	3.17
Rinconada de Santa Teresa	136	S/D	S/D	S/D	S/D	1	0.74
Rinconada de Atotonilco	223	S/D	S/D	S/D	S/D	25	11.21
La Compuerta	2,42	S/D	S/D	S/D	S/D	25	10.33
Colonia Ejército del Trabajo	172	S/D	S/D	S/D	S/D	0	0.00
Colonia Emiliano Zapata Ejido de Tenancingo	808	S/D	S/D	S/D	S/D	5	0.62
La Lagunilla	230	S/D	S/D	S/D	S/D	0	0.00
La Loma	11	S/D	S/D	S/D	S/D	0	0.00
La Mesita	152	S/D	S/D	S/D	S/D	6	3.95
Plan de San Martín	44	S/D	S/D	S/D	S/D	2	4.55
Tierra Blanca	296	S/D	S/D	S/D	S/D	20	6.76
Plan de Guadalupe	73	S/D	S/D	S/D	S/D	3	4.11
San Pedro Ejido Tecomatlán	300	S/D	S/D	S/D	S/D	3	1.00
Colonia San Francisco Tepetzingo	109	S/D	S/D	S/D	S/D	0	0.00
Colonia Emiliano Zapata Ejido Tepetzingo	141	S/D	S/D	S/D	S/D	2	1.42
Colonia Morelos	101	S/D	S/D	S/D	S/D	7	6.93

Número de Viviendas particulares que cuentan con las siguientes características 2020							
Localidad	Totalidad	Techo diferente de loza	(%)	Muros de material diferente a concreto	(%)	Sin piso firme	(%)
Agua Bendita	42	S/D	S/D	S/D	S/D	14	33.33
Colonia San Ramón	737	S/D	S/D	S/D	S/D	8	1.09
Agua Dulce	16	S/D	S/D	S/D	S/D	2	12.50
Colonia Valle de Guadalupe	106	S/D	S/D	S/D	S/D	1	0.94
Ejido Ixpuchiapan	313	S/D	S/D	S/D	S/D	7	2.24
La Providencia	37	S/D	S/D	S/D	S/D	5	13.51
La Ocotalera	126	S/D	S/D	S/D	S/D	12	9.52
Barrio Santa Teresa	148	S/D	S/D	S/D	S/D	7	4.73
Colonia Lázaro Cárdenas Ixpuchiapan	110	S/D	S/D	S/D	S/D	2	1.82
La Ciénega	1,039	S/D	S/D	S/D	S/D	16	1.54
San Diego	338	S/D	S/D	S/D	S/D	14	4.14
San José el Cuartel	1,235	S/D	S/D	S/D	S/D	15	1.21
Total	**25,558**					**655**	**2.56**

Fuente: Elaboración propia con datos del Censo de Población y Vivienda, Principales resultados por localidad (ITER) del INEGI, 2020.
Nota: S/D. Sin datos disponibles ya que en el Censo de Población y Vivienda 2020 no fueron considerados.

- **Carencia por acceso a los servicios básicos en la vivienda**

De manera similar al indicador de calidad y espacios, el acceso a servicios básicos en la vivienda es un componente fundamental del entorno en que las personas interactúan y se desarrollan. Si bien disponer de una vivienda construida con materiales sólidos que protejan adecuadamente a sus habitantes es un elemento indispensable, la disposición de servicios básicos como el agua en la vivienda y energía eléctrica, tiene un fuerte impacto en la calidad de vida de sus habitantes, debido a las condiciones sanitarias y las actividades que los integrantes del hogar pueden desarrollar dentro y fuera de la vivienda.

En forma análoga a lo realizado para el indicador anterior, se solicitó la opinión de la CONAVI sobre los servicios básicos indispensables de toda vivienda. Al respecto, la propuesta de la CONAVI identificó cuatro subdimensiones: acceso al agua potable, disponibilidad de servicio de drenaje, servicio de electricidad y combustible para cocinar en la vivienda. Para cada uno de los indicadores propuestos, la CONAVI estableció una ordenación de las posibles características de la vivienda, a partir de la cual es posible identificar las que tienen condiciones de habitabilidad inadecuadas (CONEVAL, 2010).

De acuerdo con los criterios propuestos por la CONAVI, se considera como población en situación de carencia por servicios básicos en la vivienda a las personas que residan en viviendas que presenten, al menos, una de las siguientes características:



Acceso a los servicios básicos en la vivienda

- **Agua** → No tiene agua dentro de la vivienda, solo en el patio o terreno.
- **Drenaje** → No dispone de drenaje, o el drenaje va a dar a un río, lago, mar, barranca o grieta.
- **Electricidad** → No dispone del servicio

La población con carencias por acceso a los servicios básicos en la vivienda en Tenancingo ha disminuido en las dos últimas décadas, las localidades con mayor número de viviendas con carencia de agua entubada son El Carmen (El Desierto del Carmen) con 84 viviendas y San Antonio Agua Bendita con 77 viviendas, en la cabecera municipal se registraron 17 viviendas.

La carencia por calidad y espacio en la vivienda que presentó el mayor avance favorable en este período de tiempo corresponde al número de personas con carencia del servicio de drenaje, ya que pasó de 4,272 viviendas en el año 2000 a 978 en el año 2020.

Tabla 52. Carencias por acceso a los servicios básicos en la vivienda 2000 - 2020.

Carencias en las viviendas del municipio[2]			
Características	2000	2010	2020
Viviendas particulares habitadas	**14,851**	**20,588**	**25,558**
Promedio de ocupantes en viviendas	**4.95**	**4.38**	**4.04**
Ocupantes en Viviendas particulares habitadas	**73,481**	**90,214**	**103,260**
Viviendas que no disponen de agua entubada	2,918	2,777	999
Porcentaje (Rezago)	**16.64**	**13.48**	**3.90**
Personas con carencia de agua entubada en su vivienda	14,444	12,163	4,035
Porcentaje (carencia)	**19.65**	**13.48**	**5.49**
Viviendas que no disponen de drenaje	4,272	1,822	978
Porcentaje (Rezago)	**28.76**	**8.84**	**3.82**
Personas con carencia del servicio de drenaje en su vivienda	21,146	7,980	3,951
Porcentaje (carencia)	**29.14**	**8.84**	**4.37**
Viviendas que no disponen de electricidad	432	254	142
Porcentaje (Rezago)	2.90	1.23	0.55
Personas con carencia del servicio de electricidad en su vivienda	2,138	1,112	573
Porcentaje (carencia)	**2.90**	**1.23**	**0.55**

Fuente: Elaboración propia con datos del Censo de Población y Vivienda, Principales resultados por localidad (ITER) del INEGI, 2000, 2010 y 2020.

[2] Para obtener las estimaciones se sigue la Metodología para la Medición Multidimensional de Pobreza en México publicada por el CONEVAL; no obstante, las cifras pueden variar respecto a las estimaciones oficiales que presentará el CONEVAL durante el año 2020, debido a que las estimaciones que aquí se presentan se obtienen de manera directa, a partir de la información de los Censo de Población y Vivienda, Principales resultados por localidad (ITER) del INEGI, 2000, 2010 y 2020, sin aplicar ningún proceso de calibración, como lo hace el CONEVAL para obtener las información oficial de pobreza municipal.

Tabla 53. Viviendas particulares por localidad que cuentan con los servicios básicos 2020.

Número de Viviendas particulares que cuentan con los siguientes servicios 2020							
Localidad	Total de Viviendas	Agua Potable	(%)	Drenaje	(%)	Electricidad	(%)
Tenancingo de Degollado	3,594	3,567	99.25	3,573	99.42	3,573	99.42
Acatzingo	552	520	94.20	517	93.66	548	99.28
San Antonio Agua Bendita	215	138	64.19	152	70.70	215	100.00
El Carmen	316	232	73.42	231	73.10	315	99.68
Cruz Vidriada	146	113	77.40	119	81.51	139	95.21
Chalchihuapan	374	369	98.66	369	98.66	372	99.47
Colonia Guadalupe Victoria	146	132	90.41	74	50.68	143	97.95
Gualupita	114	112	98.25	113	99.12	113	99.12
Ixpuichiapan	247	231	93.52	189	76.52	245	99.19
Ejido de Tenería (El Llano)	318	308	96.86	306	96.23	315	99.06
Monte de Pozo	5	3	60.00	2	40.00	5	100.00
Francisco Zarco	153	129	84.31	153	100.00	151	98.69
Los Morales	90	71	78.89	82	91.11	86	95.56
Pueblo Nuevo	294	281	95.58	291	98.98	287	97.62
Quetzalapa	294	289	98.30	292	99.32	294	100.00
El Salitre	1,301	1,292	99.31	1,300	99.92	1,299	99.85
San José Chalmita	327	282	86.24	162	49.54	324	99.08
San José Tenería (Tenería)	711	662	93.11	696	97.89	703	98.87
San Juan Tetitlán	212	207	97.64	207	97.64	211	99.53
San Martín Coapaxtongo	784	763	97.32	742	94.64	776	98.98
San Nicolás	458	382	83.41	428	93.45	451	98.47
San Simonito	549	515	93.81	478	87.07	542	98.72
Santa Ana Ixtlahuatzingo (Santa Ana)	1,583	1,549	97.85	1,537	97.09	1,579	99.75
Santa Cruz Xochiaca	47	45	95.74	40	85.11	46	97.87
Santa Teresita Acatzingo	181	177	97.79	173	95.58	181	100.00
San Miguel Tecomatlán	812	803	98.89	798	98.28	806	99.26
Tepalcatepec	479	470	98.12	470	98.12	475	99.16
Tepetzingo	797	772	96.86	777	97.49	790	99.12
Tepoxtepec	375	371	98.93	373	99.47	375	100.00
Terrenate	200	195	97.50	198	99.00	198	99.00
La Trinidad	1,066	1,049	98.41	1,053	98.78	1,057	99.16
San Juan Xochiaca	934	922	98.72	923	98.82	925	99.04
San Gabriel Zepayautla	599	581	96.99	577	96.33	590	98.50
Rinconada de Santa Teresa	136	124	91.18	131	96.32	135	99.26
Rinconada de Atotonilco	223	206	92.38	211	94.62	217	97.31
La Compuerta	242	184	76.03	218	90.08	238	98.35
Colonia Ejército del Trabajo	172	171	99.42	171	99.42	172	100.00
Colonia Emiliano Zapata Ejido de Tenancingo	808	765	94.68	804	99.50	806	99.75

Número de Viviendas particulares que cuentan con los siguientes servicios 2020							
Localidad	Total de Viviendas	Agua Potable	(%)	Drenaje	(%)	Electricidad	(%)
La Lagunilla	230	223	96.96	224	97.39	226	98.26
La Loma	11	11	100.00	11	100.00	11	100.00
La Mesita	152	137	90.13	136	89.47	151	99.34
Plan de San Martín	44	44	100.00	42	95.45	44	100.00
Tierra Blanca	296	276	93.24	287	96.96	287	96.96
Plan de Guadalupe	73	68	93.15	72	98.63	73	100.00
San Pedro Ejido Tecomatlán	300	293	97.67	292	97.33	299	99.67
Colonia San Francisco Tepetzingo	109	109	100.00	108	99.08	109	100.00
Colonia Emiliano Zapata Ejido Tepetzingo	141	138	97.87	139	98.58	139	98.58
Colonia Morelos	101	101	100.00	98	97.03	100	99.01
Agua Bendita	42	2	4.76	22	52.38	39	92.86
Colonia San Ramón	737	719	97.56	723	98.10	730	99.05
Agua Dulce	16	12	75.00	12	75.00	13	81.25
Colonia Valle de Guadalupe	106	104	98.11	104	98.11	104	98.11
Ejido Ixpuchiapan	313	296	94.57	304	97.12	312	99.68
La Providencia	37	34	91.89	36	97.30	36	97.30
La Ocotalera	126	124	98.41	123	97.62	126	100.00
Barrio Santa Teresa	148	147	99.32	146	98.65	148	100.00
Colonia Lázaro Cárdenas Ixpuchiapan	110	93	84.55	106	96.36	105	95.45
La Ciénega	1,039	1,019	98.08	1,032	99.33	1,033	99.42
San Diego	338	336	99.41	336	99.41	338	100.00
San José el Cuartel	1,235	1,226	99.27	1,231	99.68	1,231	99.68
Total	**25,558**	**24,494**	**95.84**	**24,514**	**95.92**	**25,351**	**99.19**

Fuente: Elaboración propia con datos del Censo de Población y Vivienda, Principales resultados por localidad (ITER) del INEGI, 2020.

- **Viviendas particulares habitadas sin tecnologías de la información y de la comunicación (TIC)**

Si bien, el municipio se encuentra clasificado como semiurbano (de acuerdo a la clasificación de municipios del PEDU 2019), y gran parte de la población se encuentra asentada en localidades rurales, las viviendas sin tecnología de la información y de la comunicación (TIC´s), representaron solamente el 2.88% del total de las viviendas particulares ocupadas en el año 2020, de acuerdo al Censo de Población y Vivienda del INEGI para ese año.

Las localidades que presentan un mayor número de viviendas sin tecnología de la información y de la comunicación son: Tenancingo de Degollado con 85 viviendas, las cuales representan el 2.37% del total de la población de la localidad, seguido por Tepoxtepec con 55 viviendas que equivalen al 14.67%, Santa Ana Ixtlahuatzingo con 34 (2.15%), San Simonito 34 (6.19%) y Tierra Blanca con 33 (11.15%).

En muchos casos, las 735 viviendas que no cuentan con aparato o dispositivo para oír radio; televisor; computadora, laptop o tablet; línea telefónica fija; teléfono celular; internet; servicio de televisión de paga (cable o satelital); servicio de películas, música o videos de paga por internet ni consola de videojuegos, se debe a la falta de recursos económicos para su adquisición.

Tabla 54. Viviendas particulares habitadas sin tecnologías de la información y de la comunicación (TIC) en Tenancingo 2020.

Viviendas particulares habitadas sin tecnologías de la información y de la comunicación (TIC) 2020			
Localidades	Totalidad	Viviendas sin tecnologías de la información y de la comunicación (TIC)	(%)
Tenancingo de Degollado	3,594	85	2.37
Acatzingo (Acatzingo de la Piedra)	552	18	3.26
San Antonio Agua Bendita	215	23	10.70
El Carmen (El Desierto del Carmen)	316	15	4.75
Cruz Vidriada	146	20	13.70
Chalchihuapan	374	9	2.41
Colonia Guadalupe Victoria	146	8	5.48
Gualupita	114	2	1.75
Ixpuichiapan	247	4	1.62
Ejido de Tenería (El Llano)	318	16	5.03
Monte de Pozo	5	0	0.00
Francisco Zarco	153	4	2.61
Los Morales	90	1	1.11
Pueblo Nuevo	294	8	2.72
Quetzalapa	294	4	1.36
El Salitre	1,301	10	0.77
San José Chalmita	327	27	8.26
San José Tenería (Tenería)	711	21	2.95
San Juan Tetitlán	212	7	3.30
San Martín Coapaxtongo	784	23	2.93
San Nicolás	458	21	4.59
San Simonito	549	34	6.19
Santa Ana Ixtlahuatzingo (Santa Ana)	1,583	34	2.15
Santa Cruz Xochiaca	47	3	6.38
Santa Teresita Acatzingo	181	3	1.66
San Miguel Tecomatlán	812	6	0.74
Tepalcatepec	479	16	3.34
Tepetzingo	797	14	1.76
Tepoxtepec	375	55	14.67
Terrenate	200	6	3.00
La Trinidad	1,066	16	1.50
San Juan Xochiaca	934	23	2.46
San Gabriel Zepayautla	599	11	1.84
Rinconada de Santa Teresa	136	3	2.21
Rinconada de Atotonilco	223	19	8.52
La Compuerta	242	4	1.65
Colonia Ejército del Trabajo	172	1	0.58
Colonia Emiliano Zapata Ejido de Tenancingo	808	9	1.11
La Lagunilla	230	2	0.87

Viviendas particulares habitadas sin tecnologías de la información y de la comunicación (TIC) 2020			
Localidades	Totalidad	Viviendas sin tecnologías de la información y de la comunicación (TIC)	(%)
La Loma	11	0	0.00
La Mesita	152	8	5.26
Plan de San Martín	44	1	2.27
Tierra Blanca	296	33	11.15
Plan de Guadalupe	73	2	2.74
San Pedro Ejido Tecomatlán	300	6	2.00
Colonia San Francisco Tepetzingo	109	3	2.75
Colonia Emiliano Zapata Ejido Tepetzingo	141	5	3.55
Colonia Morelos	101	2	1.98
Agua Bendita	42	8	19.05
Colonia San Ramón	737	23	3.12
Agua Dulce	16	5	31.25
Colonia Valle de Guadalupe	106	1	0.94
Ejido Ixpuchiapan	313	5	1.60
La Providencia	37	6	16.22
La Ocotalera	126	5	3.97
Barrio Santa Teresa	148	0	0.00
Colonia Lázaro Cárdenas Ixpuchiapan	110	4	3.64
La Ciénega	1,039	13	1.25
San Diego	338	5	1.48
San José el Cuartel	1,235	15	1.21
Total	**25,558**	**735**	**2.88**

Fuente: Elaboración propia con datos del Censo de Población y Vivienda, Principales resultados por localidad (ITER) del INEGI, 2020.

De acuerdo con la información del INEGI 2020, Tenancingo contaba para ese año con una densidad de viviendas particulares habitadas de 155.58 viviendas por km^2.

Tabla 55. Densidad de viviendas y promedio de ocupantes por vivienda en Tenancingo 2020.

Viviendas particulares habitadas 2020			
Superficie del Municipio (km^2)	Total de viviendas particulares habitadas	Densidad de vivienda particulares habitadas (Viviendas/Km^2)	Promedio de ocupantes por vivienda
164.27	25,558	155.58	4.04

Fuente: Elaboración propia con datos del Censo de Población y Vivienda, Principales resultados por localidad (ITER) del INEGI, 2020.

VI.VI. Desarrollo humano incluyente, sin discriminación y libre de violencia

El enfoque de desarrollo del Programa de las Naciones Unidas para el Desarrollo (PNUD) enfatiza que las personas y sus capacidades son el criterio más importante para evaluar el desarrollo de un país. Desde esta perspectiva, el desarrollo se concibe como el proceso de expansión de las libertades de los individuos, entre las cuales, tres son esenciales: disfrutar de una vida prolongada y saludable, adquirir conocimientos y lograr un nivel de vida digno (PNUD 1990).

Dimensiones del desarrollo humano

El Índice de Desarrollo Humano (IDH) es un indicador compuesto que resume los logros promedio en tres dimensiones fundamentales para el desarrollo humano: salud, educación e ingreso de las personas y ofrece un panorama multidimensional del desarrollo. Se considera que cada una de estas dimensiones representa una capacidad fundamental necesaria para que las personas puedan disfrutar de una vida que consideren valiosa. Las personas y sus capacidades son el criterio fundamental empleado por el PNUD para evaluar el desarrollo de un país, por ello es de suma importancia conocer las condiciones particulares de estas capacidades en las entidades federativas y en este caso los municipios.

Ilustración 1. Indicadores y Componentes del IDH.

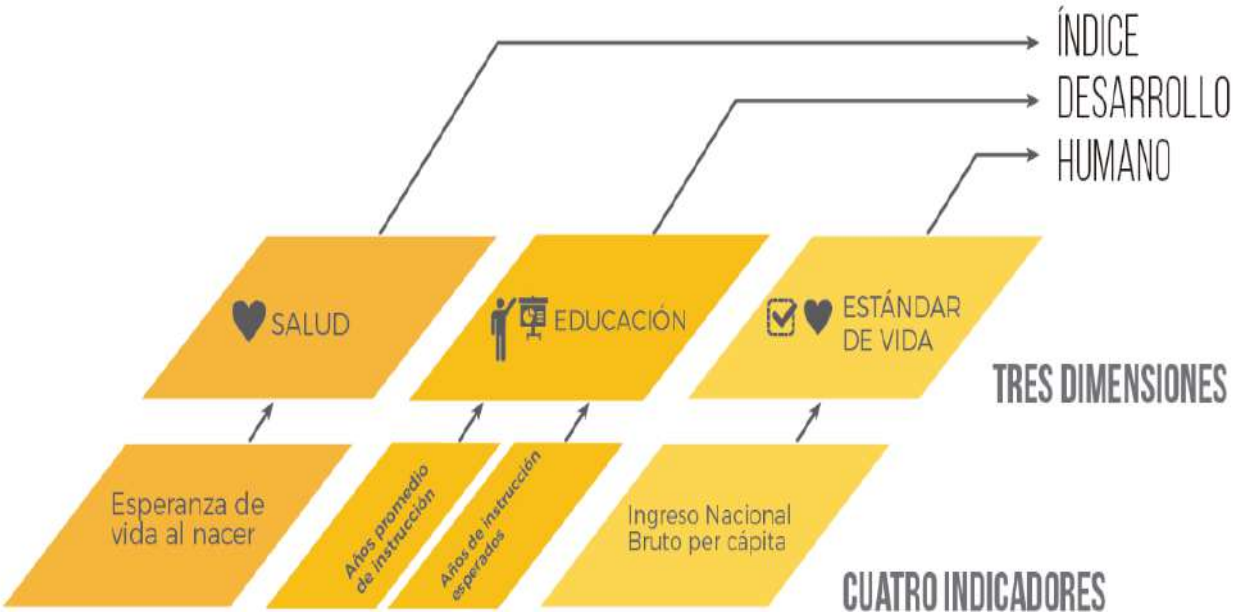

Fuente: Informe desarrollo humano 2010. La verdadera riqueza de las naciones: caminos al desarrollo humano. NY. PNDU 2010. p. 13.

La representación de estas dimensiones se lleva a cabo mediante el cálculo de tres indicadores normalizados:

- Índice de Salud (IS): Refleja la capacidad básica de contar con una vida larga y saludable, por medio de la esperanza de vida al nacer, se calcula a nivel municipal utilizando la tasa de mortalidad infantil. mediante la esperanza de vida.
- Índice de Educación (IE): Cuantifica el acceso a una educación de calidad, tomando como referencia los años promedio de escolaridad para personas mayores de 24 años y los años esperados de escolaridad para personas entre 6 y 24 años.
- Índice de Ingreso (II): Estima la obtención de recursos que permiten gozar de una vida digna mediante el ingreso bruto per cápita, para el cálculo, se usa el Índice Nacional Bruto (INB) expresado en términos per cápita y en dólares estadounidenses (PPP).

- **Valor del IDH para Tenancingo**

El IDH resultante da cuenta del nivel de desarrollo humano experimentado por las personas en las entidades o municipios en el año de referencia. Los valores del IDH oscilan entre cero y uno. Cuanto más cercano a uno sea el valor del IDH, mayor será el avance obtenido por la entidad en relación con los parámetros definidos en el ámbito internacional.

Cabe mencionar que el PNDU publica el IDH cada cinco años para el ámbito municipal y cada 2 años para las entidades federativas y a nivel de país.

El IDH del municipio aumentó de forma modesta en el año 2015 (0.719) con respecto al 2010 (0.713); debido esencialmente al índice de educación, ya que esta fue la única dimensión que presentó un avance.

Gráfica 30. Comportamiento de los indicadores y del IDH en Tenancingo en el 2010 vs 2015.

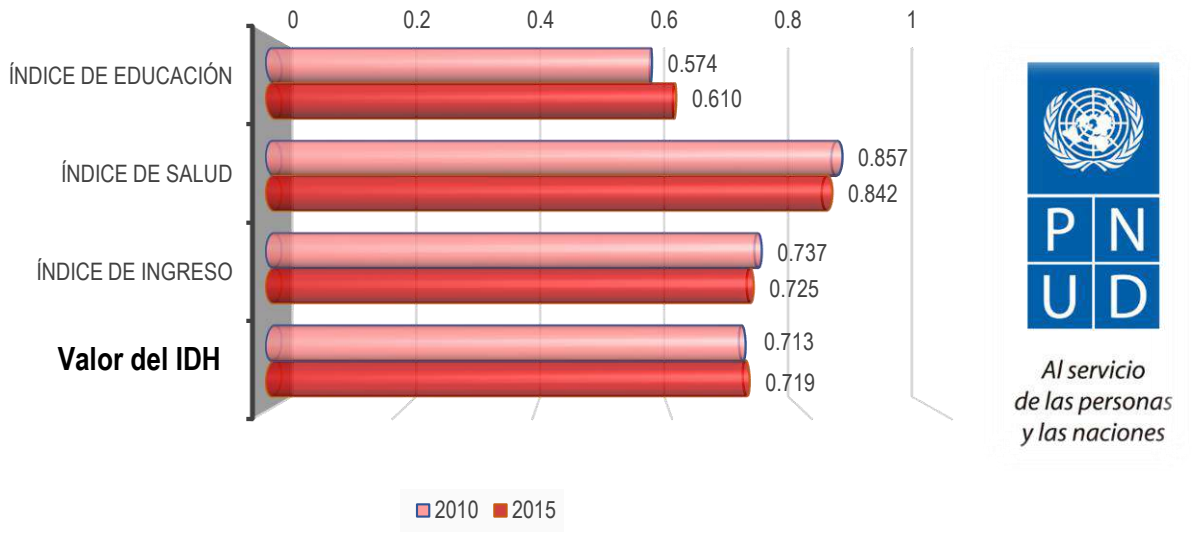

Fuente: Elaboración propia con base en el Informe de Desarrollo Humano Municipal 2010-2015, Transformando México desde lo local, Resultados del Índice de Desarrollo Humano Municipal para 2010 y 2015.

Debido a este modesto aumento del IDH, el municipio paso del lugar 528 (de 2,445) a nivel nacional en el año 2010 al lugar 680 en el año 2015; perdiendo 152 posiciones en tan solo 5 años, lo que refleja el grado de avance e interés de otros municipios del país, por continuar abatiendo estos índices.

- **Nivel del IDH para Tenancingo**

Al igual que otros indicadores utilizados para analizar y representar situaciones de pobreza, carencias y/o rezago, el IDH cuenta con 4 niveles de estratificación:

Tabla 56. Estratificación del IDH.

Valor del IDH (rangos)	Nivel del IDH
Menor a 0.499	Bajo
De 0.500 a 0.699	Medio
De 0.700 a 0.799	Alto
De 0.800 a 1.0	Muy Alto

Fuente: Informe de Desarrollo Humano Municipal 2010-2015, Transformando México desde lo local, Resultados del Índice de Desarrollo Humano Municipal para 2010 y 2015.



En el quinquenio comprendido del año 2010 al año 2015, el municipio se ha mantenido en el nivel alto del IDH; con respecto a la Región, se ubica en el lugar número 6, por debajo de Tenango del Valle (0.724) y por arriba de Joquicingo (0.686) que cuenta con un IDH de nivel Medio.

Gráfica 31. IDH de los municipios de la Región XIII Tenancingo, 2015.

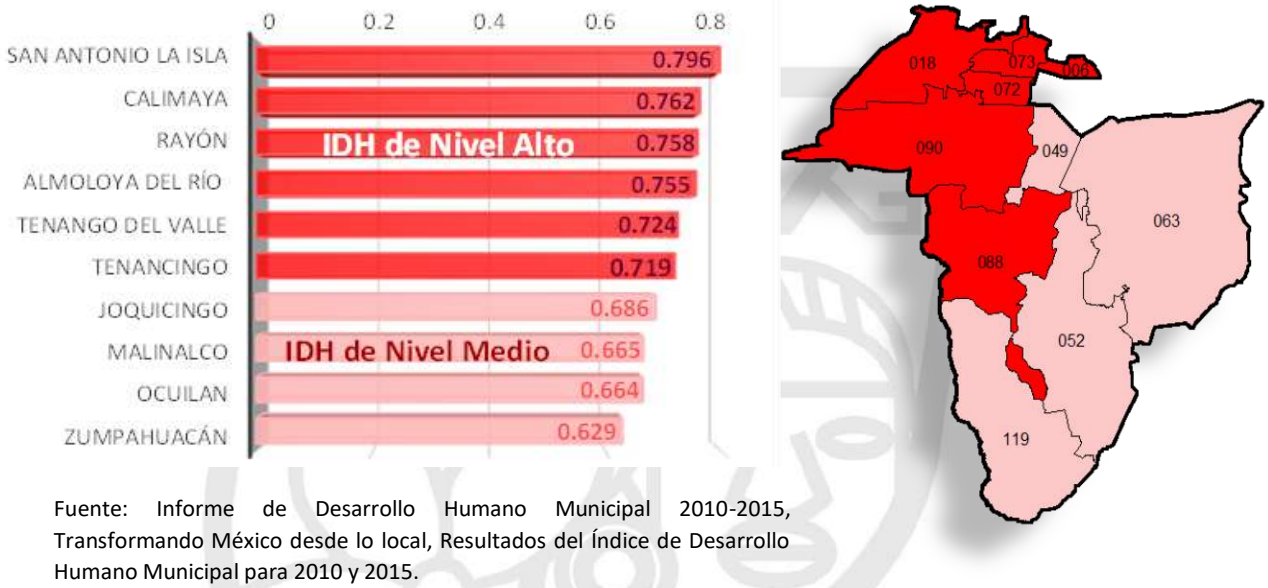

Fuente: Informe de Desarrollo Humano Municipal 2010-2015, Transformando México desde lo local, Resultados del Índice de Desarrollo Humano Municipal para 2010 y 2015.

Es importante recordar que, el IDH ha sido el sello distintivo del PNUD en su labor de impulsar el paradigma del desarrollo humano a escala global y fue el precursor de dos iniciativas que surgieron posteriormente: los Objetivos de Desarrollo del Milenio (ODM) en el año 2000 y los Objetivos de Desarrollo Sostenible (ODS) de la Agenda 2030, en el año 2015 (PNDU, 2019).

- **El IDH y los ODS de la Agenda 2030**

El IDH, los ODM y los ODS tienen como base conceptual común el enfoque del desarrollo humano; en consecuencia, comparten vínculos teóricos, normativos y prácticos. El IDH, como instrumento de medición, y los ODS, como puntos de definición estratégica hacia lo deseable y factible para el año 2030, comparten los principios de universalismo y sostenibilidad con equidad.

Por un lado, el IDH presenta un indicador sencillo y poderoso que resume el avance de los países, estados o regiones y promueve el cumplimiento de estos principios para lograr el bienestar de las personas. Por otro lado, la Agenda 2030 brinda una brújula de navegación hacia el desarrollo humano, con énfasis en la sostenibilidad intra e intergeneracional.

En conjunto, ambos instrumentos buscan la ampliación de las libertades de las personas, sin dejar a nadie atrás y concentrándose en las mismas esferas de interés fundamentales: erradicar la pobreza extrema, poner fin al hambre, reducir la desigualdad y garantizar la igualdad de género, entre otras.

En términos de medición, el IDH muestra una perspectiva de la situación promedio de cada municipio, mientras que los indicadores de los ODS proveen información todavía más desagregada, que permite focalizar estrategias desde el sector público, pero también desde los ámbitos social y privado. Avanzar hacia el desarrollo sostenible implica la interiorización de esta perspectiva en las actividades principales de empresas, gobiernos, organizaciones y de las personas. No se trata de soluciones aisladas o ad hoc para ciertos problemas, sino una nueva forma de pensar y

actuar. El propósito final de este esfuerzo es lograr que los principios conceptuales que sustentan el IDH y la Agenda 2030 no solamente sean referentes filosóficos y conceptuales, sino que se conviertan en realidad, (PNDU, 2019).

Ilustración 2. Vínculos analíticos entre el enfoque de desarrollo humano y la Agenda 2030 para el desarrollo sostenible.

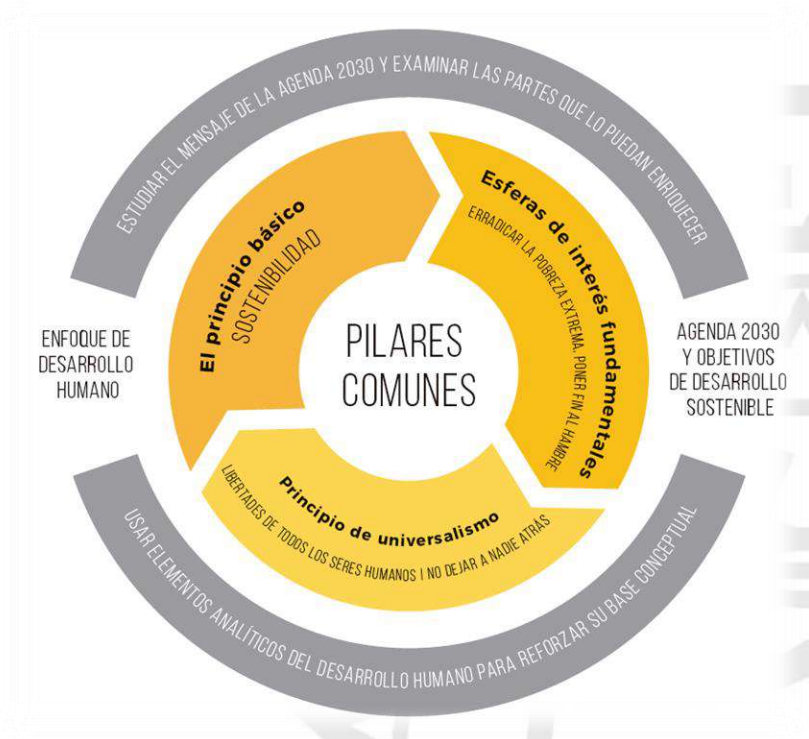

Fuente: PNDU: Informe sobre desarrollo humano 2016. Desarrollo humano para todos, NY, PNDU, 2016.

El estudio desarrollado por el Programa de las Naciones Unidas para el Desarrollo (PNUD) en México realiza dos diagnósticos de cada municipio del país: uno enfocado a su desarrollo humano y otro relativo a sus capacidades para diseñar, poner en práctica y evaluar políticas, programas y proyectos públicos. A partir de ambos análisis, el estudio permite conocer el nivel promedio de desarrollo humano y las reformas que cada ámbito gubernamental debe adoptar para alcanzar los 17 Objetivos de Desarrollo Sostenible (ODS) de la ONU para 2030.

Muchos factores tienen efectos en el desarrollo humano. La acción gubernamental es uno de los más evidentes, dado que puede impulsar objetivos diferentes a la eficiencia económica, a favor del bienestar general. Sin embargo, justo la gran cantidad de objetivos que persiguen las administraciones públicas, algunos sustentados en su mandato legal, otros más relacionados con su propia supervivencia, pueden restar eficacia a las iniciativas para mejorar el desarrollo humano.

VI.VI.I. Promoción del bienestar: niñez, adolescencia, juventud y adultez

La educación, es un indicador que nos permite analizar las condiciones de vida de las niñas, niños, adolescentes, jóvenes y de los hombres y mujeres que pertenecen al grupo de adultos, ya que de esta depende en gran medida su desarrollo social y económico.

Como se ha mencionado en otros apartados, se identifica que, en el año 2020, el 5.79% de la población (6,064 habitantes), no cuentan con ningún grado de escolaridad, siendo las mujeres quienes reportan el mayor porcentaje en esta situación (53.72%) que corresponde a 3,258 mujeres, de las cuales, 1,321 se encuentran en el rango de edad de 60 o más años.

De la población que cuenta con el nivel de preescolar, se identifica una participación equilibrada entre mujeres y hombres en el rango de edad de los 3 a 14 años, 2,565 y 2,555 respectivamente.

En general, de la población que cuenta con el nivel de primaria, se observa un muy ligero predominio de las mujeres respecto a los hombres, con tan sólo 0.69 puntos porcentuales de diferencia, que equivalen a 723 mujeres más que hombres, de un total de hombres y mujeres de 12,645.

Cabe señalar que, en la educación básica, de la población en el rango de edad entre los 3 y 14 años, el nivel de primaria concentra la mayor cantidad de personas con 12,645, seguido por preescolar con 5,120 y por último la secundaria con 3,455.

En secundaria, se observa que el mayor número de población que cuenta con este nivel educativo se encuentra en el rango de edad entre los 30 y 59 años, con un total de 14,847 personas, siendo las mujeres las que encabezan este grupo.

Tabla 57a. Población según nivel de escolaridad 2020.

Población según nivel de escolaridad 2020										
Grupo de Edad	Población Total		Sin Escolaridad		Educación básica					
					Preescolar		Primaria		Secundaria	
	M	H	M	H	M	H	M	H	M	H
03 - 14	14,553	15,144	1,276	1,432	2,565	2,555	6,189	6,456	1,703	1,752
15 - 29	13,317	13,376	60	102	10	16	903	1,253	4,793	4,946
30 - 59	19,949	17,939	601	523	28	22	5,159	4,441	7,656	7,191
60 o más	5,614	4,752	1,321	749	18	12	3,037	2,415	591	754
Total	**53,433**	**51,211**	**3,258**	**2,806**	**2,621**	**2,605**	**15,288**	**14,565**	**14,743**	**14,643**
Total	**104,677**		**6,064**		**5,229**		**29,853**		**29,386**	

Fuente: INEGI. Censo de Población y Vivienda 2020. Tabulados del Cuestionario Básico.

En el nivel medio superior, la población de Tenancingo ha presentado diversas alternativas educativas tales como: estudios técnicos o comerciales, preparatoria y/o bachillerato y normal básica, siendo los estudios de preparatoria y/o bachillerato la opción educativa que más gente ha elegido, ya que cuenta con un acumulado entre todos los rangos de edad de 15,871 personas, cifra que representa el 15.16% del total de la población del municipio, este nivel educativo es encabezado por los hombres con un 7.42% (7,775 hombres), solo 0.46 puntos porcentuales por arriba de las mujeres, las cuales representan el 6.95% (7,234 mujeres).

Tabla 57b. Población según nivel de escolaridad 2020.

Población según nivel de escolaridad 2020								
Grupo de Edad	Estudios técnicos o comerciales con primaria terminada		Educación media superior					
			Estudios técnicos o comerciales con secundaria terminada		Preparatoria y/o bachillerato[1]		Normal básica	
	M	H	M	H	M	H	M	H
03 - 14	0	3	0	0	0	0	0	0
15 - 29	8	12	38	23	4,715	4,628	0	0
30 - 59	40	11	581	98	2,399	2,855	11	14
60 o más	36	3	104	18	120	292	26	9
Total:	**84**	**29**	**723**	**139**	**7,234**	**7,775**	**37**	**23**
Total:	**113**		**862**		**15,871**		**60**	

[1] Incluye a la población que tiene al menos un grado aprobado en bachillerato tecnológico.
Fuente: INEGI. Censo de Población y Vivienda 2020. Tabulados del Cuestionario Básico.

En cuanto al nivel superior, este se distribuye en: estudios técnicos o comerciales con preparatoria terminada, licenciatura o equivalente y posgrado, de los cuales, la licenciatura es la que se observa que más gente ha elegido, concentrando en todos los rangos de edad a una población de 10,170; predominando las mujeres con una participación de 5,343, lo que representa el 5.10% del total de la población y el 52.53% con respecto a los hombres en el acumulado total de esa opción educativa.

Tabla 57c. Población según nivel de escolaridad 2020.

Población según nivel de escolaridad 2020						
Educación superior						
Grupo de Edad	Estudios técnicos o comerciales con preparatoria terminada		Licenciatura o equivalente[2]		Posgrado[3]	
	M	H	M	H	M	H
15 - 29	122	96	2,530	2,206	121	75
30 - 59	391	156	2,517	2,221	553	395
60 o más	28	14	296	396	36	42
Total	**541**	**266**	**5,343**	**4,823**	**710**	**512**
Total	**807**		**10,170**		**1,222**	

[2] Incluye a la población que tiene al menos un grado aprobado en normal superior.
[3] Incluye a la población que tiene al menos un grado aprobado en especialidad, maestría o doctorado.
Fuente: INEGI. Censo de Población y Vivienda 2020. Tabulados del Cuestionario Básico.

VI.VI.II. Población indígena

La población indígena es considerada como grupo de atención prioritaria debido a las desventajas sociales en que han vivido como resultado de las desigualdades y discriminación acumulados a lo largo del tiempo. Se les discrimina al considerar que son inferiores por sus rasgos físicos, color de piel, su forma de vestir, por su lengua, su posición socioeconómica o sus costumbres y tradiciones. Sin embargo, todas esas características que distinguen a los indígenas deben ser reconocidas y apreciadas porque son parte de la riqueza cultural de la entidad.

Los habitantes indígenas viven en una situación de carencia en los servicios básicos; tres cuartas partes de la población indígena en México vive en pobreza (OCDE, 2016). El Fondo de las Naciones Unidas para la Infancia (UNICEF) menciona que uno de cada 10 niños que habla una lengua indígena y no habla español, no asiste a la escuela regularmente ya que reside en localidades pequeñas, apartadas y con un grado de marginación elevado (UNICEF, 2017).



Los Objetivos de Desarrollo Sostenible no se pueden alcanzar sin reconocer que somos sociedades multiculturales. Dentro de este enfoque, el cumplimiento de los derechos de los pueblos indígenas es necesario e imperativo. Con el lema de "no dejar a nadie atrás", un compromiso en contra de la desigualdad, la Agenda 2030 establece las metas de protección y promoción de los derechos de la población indígena (metas 2.3; 4.5; 10.2; 17.18).



Al menos el 43% de las 6000 lenguas que se estima que se hablan en el mundo están en peligro de extinción. Tan solo unos pocos centenares de idiomas han tenido el privilegio de incorporarse a los sistemas educativos y al dominio público, y menos de un centenar se utilizan en el mundo digital. Cada dos semanas desaparece una lengua que se lleva consigo todo un patrimonio cultural e intelectual, Recuperado de Naciones Unidas: https://www.un.org/es/observances/mother-language-day.

México es uno de los 10 países más ricos en diversidad lingüística, se hablan 68 lenguas indígenas o 364 si se cuentan sus variantes, además de dos lenguas de señas, de acuerdo al Instituto Nacional para la Evaluación de la Educación. Muchas están en riesgo de desaparecer, por lo que se han implementado políticas para la enseñanza de estas lenguas en todos los niveles educativos, (Excelsior, 2018).

El municipio de Tenancingo, con base en la tipología de municipios de acuerdo a la concentración de población indígena (en hogares indígenas), empleada en la Encuesta Intercensal 2015, se clasifica como ***Municipio con población indígena dispersa***, ya que, del total de la población, la población indígena es inferior al 40%, además de reportarse menos de 5,000 indígenas en el municipio.

En 2015 el Sistema de indicadores sobre la población indígena de México con base en: Encuesta Intercensal 2015, INEGI, reportó una población indígena de 457, en un total de 81 viviendas particulares (hogares indígenas), de las cuales el 100% contaba con piso firme, 77 disponían de agua potable entubada (95.1%), el 100% contaba con drenaje y energía eléctrica, y solamente el 4.9%, es decir 4 de las viviendas cocinan con leña o carbón.

En cuanto a ingresos, de 159 personas, 7 (4.4%) recibieron menos de 1 salario mínimo (SM), 22 personas (13.8%) recibieron de 1 a 2 SM, y 103 64.8% más de 2 SM.

Respecto a la condición de asistencia escolar, de la población en el rango de edad de 6 a 14 años, que se integraba por 107 personas, el 100% asistió a la escuela; en cuanto a la condición de alfabetismo, 294 personas (98.3%) su condición era alfabeta y 5 (1.35%) analfabeta.

De acuerdo con el Censo de Población y Vivienda 2020, Principales resultados por localidad (ITER) del INEGI, en el municipio habitan 189 personas de 3 años en adelante que hablan alguna lengua indígena, lo que equivale al 0.18% de la población total municipal. De estas, se tiene identificada solamente a una persona del sexo masculino que no habla español.

El 61.9% de la población que habla alguna lengua indígena en el municipio pertenecen el grupo de edad comprendido entre los 30 y 59 años, integrado por 117 personas, distribuidos por género de la siguiente manera: 37 mujeres y 80 hombres; respecto a las niñas, niños y adolescentes que se encuentran en el rango de edad de 0 y 14 años, solamente 4 hablan una lengua indígena, lo que indica la pérdida de las lenguas originarias en las nuevas generaciones.

Tabla 58. Población según condición de habla indígena 2020.

Grupo de Edad	Habla lengua indígena								Población Total	
	Total		Condición de habla española							
			Habla español		No habla español		No especificado			
	M	H	M	H	M	H	M	H	M	H
0 - 14	2	2	2	1	0	0	0	1	14,553	15,144
15 - 29	19	23	19	20	0	0	0	3	13,317	13,376
30 - 59	37	80	37	62	0	1	0	17	19,949	17,939
60 o más	6	20	6	19	0	0	0	1	5,614	4,752
Tota:	**64**	**125**	**64**	**102**	**0**	**1**	**0**	**22**	**53,433**	**51,211**
Total:	**189**		**166**		**1**		**22**		**104,677**	

Fuente: INEGI. Censo de Población y Vivienda 2020. Tabulados del Cuestionario Básico.

La localidad que concentra a la mayor población que habla alguna lengua indígena es la colonia San José el Cuartel, con 30 personas, que representan el 15.87%, Santa Ana Ixtlahuatzingo con 27 personas (14.28%.) y la cabecera municipal con 22 personas (11.64%).

Gráfica 32. Principales lenguas indígenas habladas por la población de 3 años y más en Tenancingo 2020.

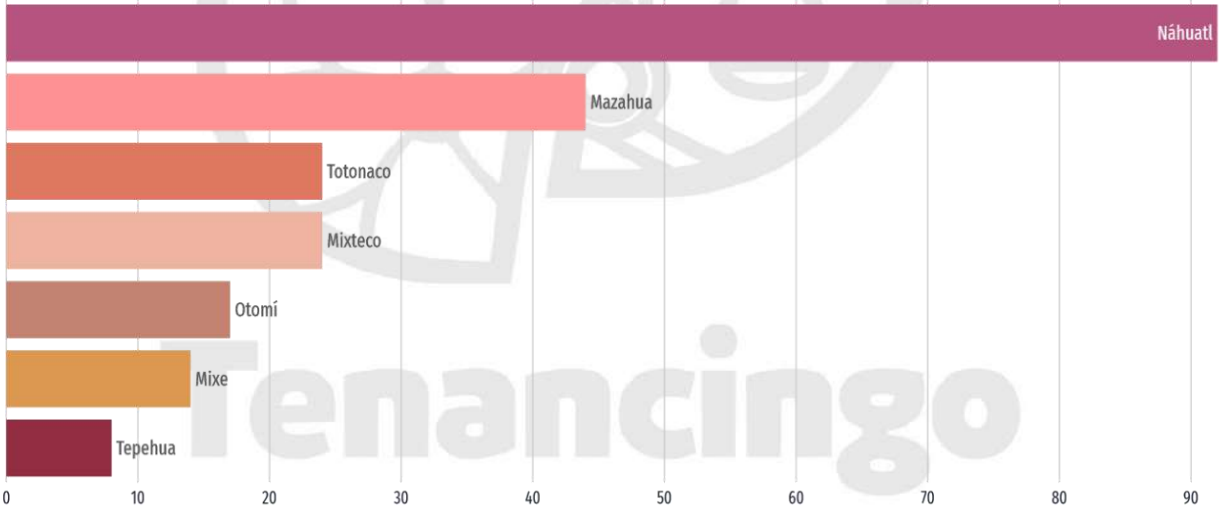

Fuente: Datamexico.org/es/profile/geo/tenancingo.

La gráfica muestra las 7 principales lenguas indígenas habladas por la población de Tenancingo[3].

La población de 3 años y más que habla al menos una lengua indígena fue 223 personas, lo que corresponde a 0.21% del total de la población de Tenancingo[4].

Las lenguas indígenas más habladas fueron Náhuatl (92 habitantes), Mazahua (44 habitantes) y Totonaco (24 habitantes).

[3] Los valores presentados fueron obtenidos del cuestionario ampliado publicado por INEGI en https://www.inegi.org.mx/programas/ccpv/2020/#Microdatos.

[4] Los valores pueden diferir de los publicados en el cuestionario básico ya que este hace referencia a la población total mientras que los resultados del cuestionario ampliado a la población en viviendas particulares habitadas. Es decir, el cuestionario básico, además de contar a las personas en viviendas particulares, también cuenta a las personas residentes en viviendas colectivas, así como a las personas del servicio exterior mexicano y a las personas sin vivienda.



En el contexto regional, Tenancingo ocupa el cuarto lugar con población de 3 años en adelante que habla alguna lengua indígena, participando en el ámbito regional con el 5.34%, el primer lugar lo ocupa el municipio de Ocuilan con 2,204 habitantes, que representan el 65.08% de la región, seguido por Tenango del Valle con 368 personas (10.4%). Los tipos de lengua indígena que predominan en la región y en el municipio son el náhuatl y el otomí.

Tabla 59. Población de 3 años en adelante que habla alguna lengua indígena por municipio en la Región XIII Tenancingo 2020.

Clave de Municipio	Municipio	Población de 3 años en adelante que habla alguna lengua indígena	Porcentaje
063	Ocuilan	2,304	65.08
090	Tenango del Valle	368	10.40
018	Calimaya	225	6.36
088	**Tenancingo**	**189**	**5.34**
073	San Antonio la Isla	143	4.04
006	Almoloya del Río	87	2.46
049	Joquicingo	80	2.26
072	Rayón	62	1.75
052	Malinalco	58	1.64
119	Zumpahuacán	24	0.68
	Total	**3,540**	**100**

Fuente: Elaboración propia con información del Censo de Población y Vivienda, Principales resultados por localidad (ITER) del INEGI, 2020.

VI.VI.III. Personas con discapacidad

Las personas con discapacidad enfrentan discriminación y barreras que restringen su participación en la sociedad en forma equitativa. En muchas ocasiones, se les niega el derecho a ser incluidas en el sistema escolar normal, al empleo, a una vida independiente, a moverse libremente, a votar, a participar en deportes y actividades, a la protección social, al acceso a la justicia y a tratamientos médicos especializados (Programa Regional XIII Tenancingo, 2017 - 2023).

El Censo de Población y Vivienda 2020, INEGI clasificó la discapacidad en 3 apartados:

- ***Población con discapacidad***. Se refiere a las personas que realizan con mucha dificultad o no pueden hacer al menos una de las siguientes actividades: ver, aun usando lentes; oír, aun usando aparato auditivo; caminar, subir o bajar; recordar o concentrarse; bañarse, vestirse o comer; hablar o comunicarse.

- ***Población con limitación***. Son las personas que realizan con poca dificultad al menos una de las siguientes actividades: ver, aun usando lentes; oír, aun usando aparato auditivo; caminar, subir o bajar; recordar o concentrarse; bañarse, vestirse o comer; hablar o comunicarse.
- ***Población con algún problema o condición mental.*** Personas con algún problema o condición mental, como las relacionadas con el trastorno de la conciencia, retraso mental y las alteraciones de la conducta del individuo con otras personas en su entorno social. Incluye a la población que declaró realizar actividades cotidianas con mucha dificultad o no poder hacerlas o las hace con poca dificultad.



- **Población con discapacidad**

En Tenancingo, el total de población con discapacidad se integra por 4,339 personas, que representan el 4.14% del total de los habitantes del municipio, sin embargo, la suma de los distintos tipos de discapacidad (7,210 personas), resulta mayor al total de población con discapacidad, debido a aquella población que tiene más de una limitación.

Las localidades que presentan mayor población con discapacidad son: la cabecera municipal con 754 personas (17.37% de la población con esta situación), Santa Ana Ixtlahuatzingo con 466 (10.73 %), el Salitre con 197 (4.54 %) y San Juan Xochiaca con 180 personas (4.14 %).

De acuerdo a los tipos de discapacidad, en el municipio, del total de la población con alguna discapacidad, el 46.30% corresponde a personas que "*No pueden caminar, subir o bajar, o lo hacen, pero con mucha dificultad*", el 42.10%, son personas que "*No pueden ver, aún y usando lentes"* y el 22.83% son aquellas que "*No pueden oír, aun usando algún aparato auditivo"*.

Tabla 60. Población con discapacidad según actividad cotidiana que realiza con mucha dificultad o no puede hacerlo.

Sexo	Caminar, subir o bajar	Ver, aun usando lentes	Hablar o comunicarse	Oír, aun usando aparato auditivo	Vestirse, bañarse o comer	Recordar o concentrarse	Total de población por tipo de discapacidad	Total de Población con discapacidad
Mujeres	1,060	969	348	504	427	445	**3,753**	**2,239**
Hombres	949	786	385	487	431	419	**3,457**	**2,100**
	2,009	**1,755**	**733**	**991**	**858**	**864**	**7,210**	**4,339**

Nota: La suma de los distintos tipos de discapacidad en la actividad puede ser mayor al total de población con discapacidad debida a aquella población que tiene más de una discapacidad.
Fuente: Elaboración propia con información del Censo de Población y Vivienda, Principales resultados por localidad (ITER) del INEGI, 2020.

A continuación, se muestra de forma gráfica, los principales tipos de discapacidad, distribuidas por rangos de edad (pirámide poblacional), y género.

Gráfica 33. Distribución de la población con discapacidad motriz por sexo y edad en Tenancingo 2020.

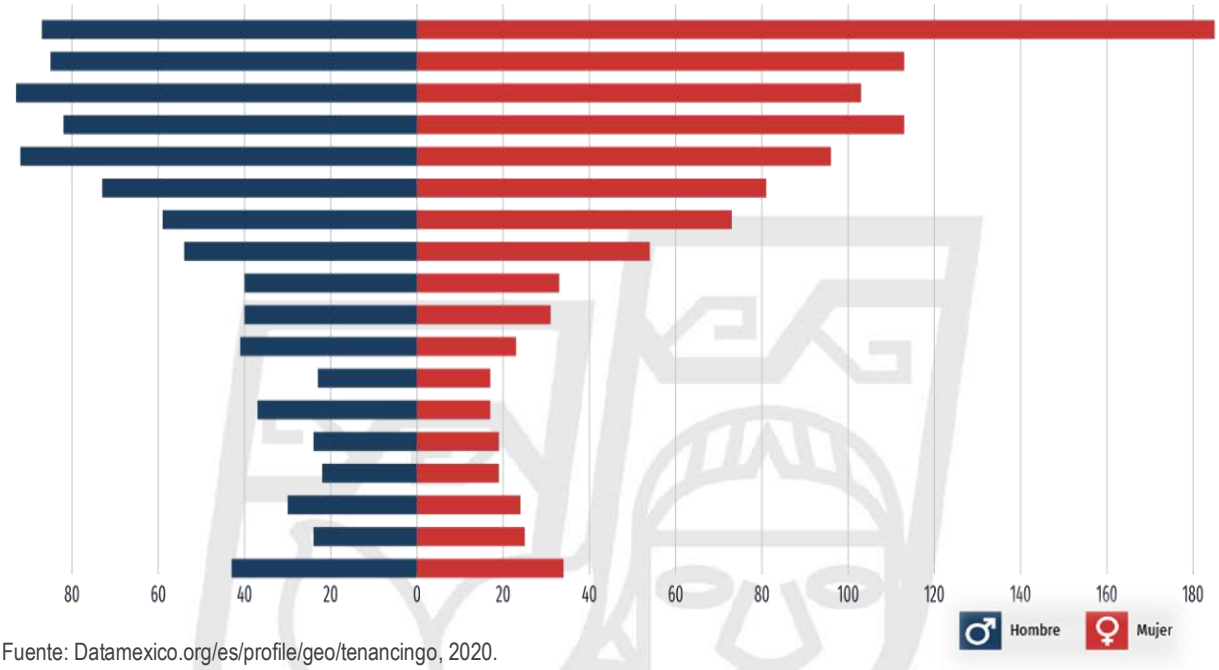

Fuente: Datamexico.org/es/profile/geo/tenancingo, 2020.

Gráfica 34. Distribución de la población con discapacidad visual por sexo y edad en Tenancingo 2020.

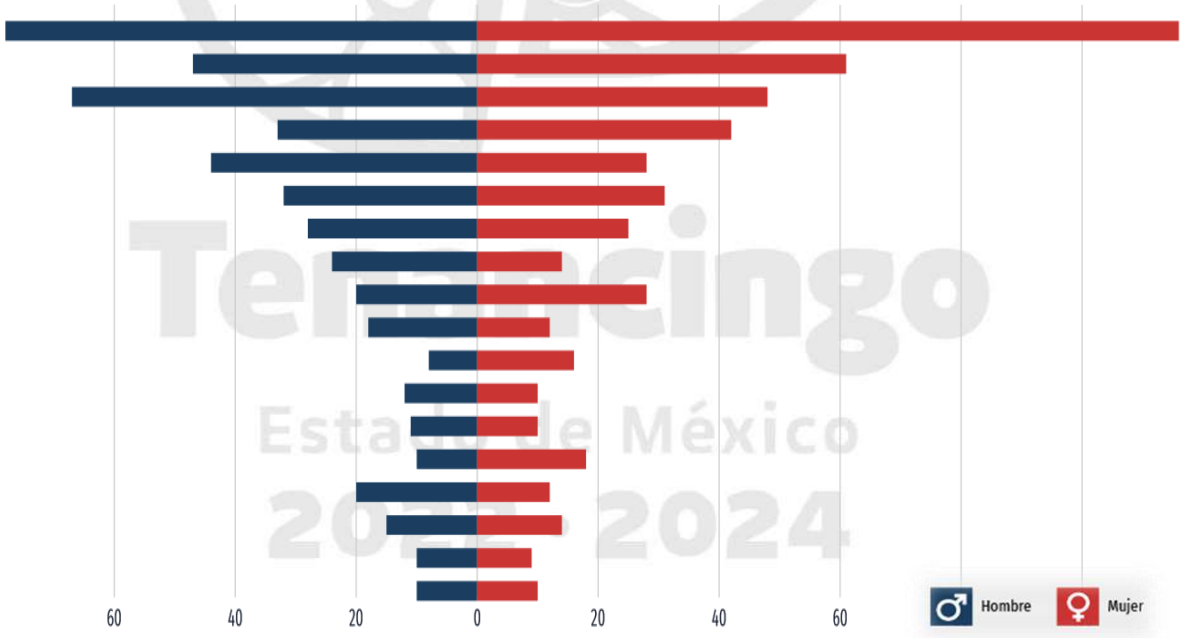

Fuente: Datamexico.org/es/profile/geo/tenancingo, 2020.

Gráfica 35. Distribución de la población con discapacidad auditiva por sexo y edad en Tenancingo 2020.

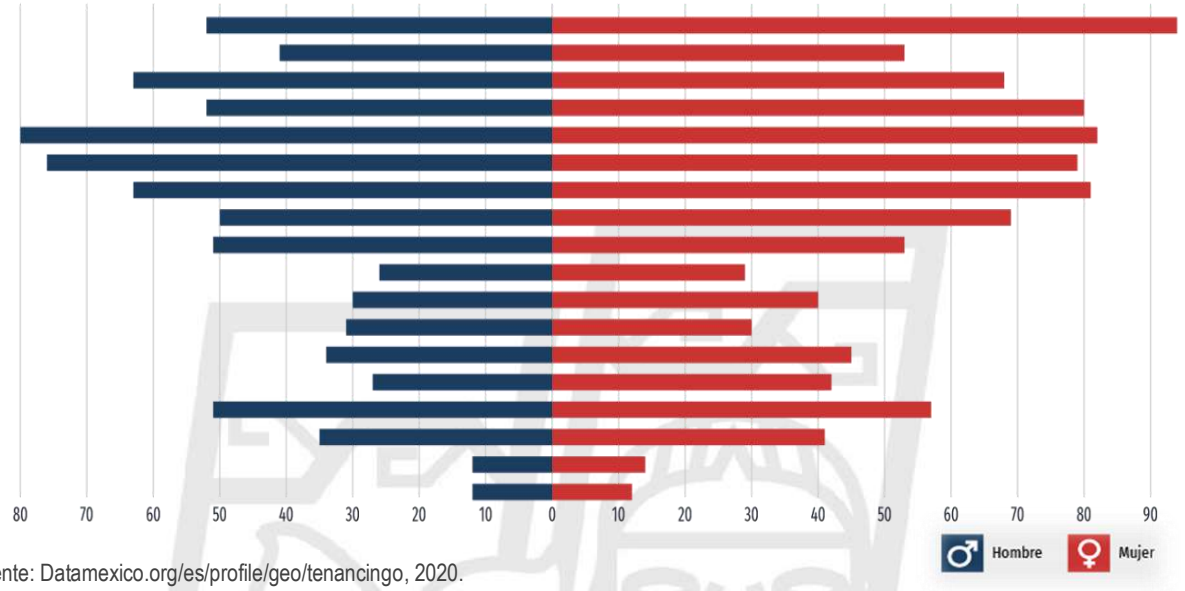

Fuente: Datamexico.org/es/profile/geo/tenancingo, 2020.

La gráfica de matriz 32, muestra la distribución de la población con discapacidad según el tipo de discapacidad y las causas u orígenes de las mismas, la discapacidad visual por enfermedad es la que reporta más casos en el municipio, con un total de 3,590 personas, seguida nuevamente por discapacidad visual, pero ahora por edad avanzada como causa, después se encuentra la discapacidad física tanto por edad avanzada como por enfermedad.

Gráfica 36. Causas u orígenes de las discapacidades presentes en la población 2020.

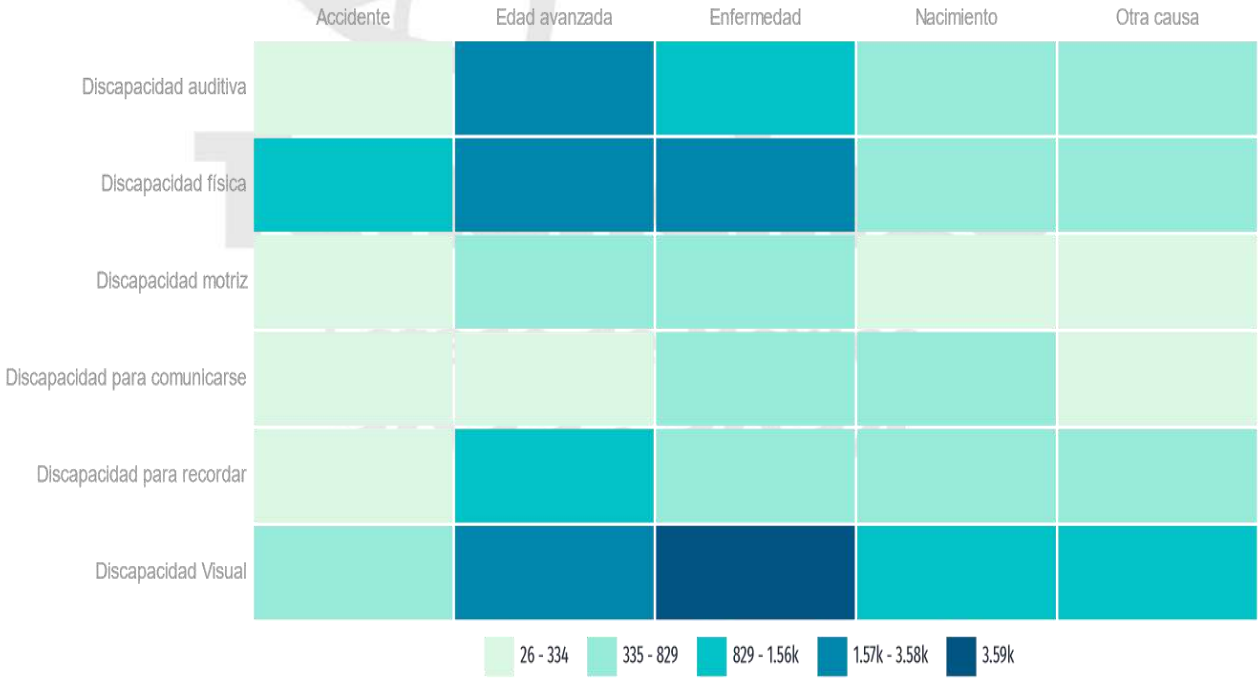

* Una persona puede tener más de una discapacidad y aparecer contabilizada en más de una categoría.
** Los datos visualizados fueron obtenidos del cuestionario ampliado cuyos datos tienen un intervalo de confianza del 90% y un error del 0.2
Fuente: Datamexico.org/es/profile/geo/tenancingo, 2020.

• Población con limitación

El total de población con limitación se integra por 9,294 personas, que representan el 8.87% del total de los habitantes del municipio, sin embargo, la suma de los distintos tipos de limitación (14,398 personas), resulta mayor al total de población con limitación, debido a aquella población que tiene más de una limitación.

El número de personas con discapacidad, de acuerdo a los tipos de limitaciones, "*Ver, aun usando lentes*", es la limitación que presenta el mayor número de personas, con un 37.39%, seguido por "*Caminar, subir o bajar"* con 22.40% y "*Recordar o concentrarse"* con 14.80%.

Tabla 61. Población con limitación según actividad cotidiana que realiza con poca dificultad.

Sexo	Caminar, subir o bajar	Ver, aun usando lentes	Hablar o comunicarse	Oír, aun usando aparato auditivo	Vestirse, bañarse o comer	Recordar o concentrarse	Total de población por tipo de limitación	Total de Población con limitación
Mujeres	1,777	3,010	419	1,094	393	1,248	7,941	5,004
Hombres	1,449	2,374	420	1,034	296	884	6,457	4,290
Total	**3,226**	**5,384**	**839**	**2,128**	**689**	**2,132**	**14,398**	**9,294**

Nota: La suma de los distintos tipos de limitación en la actividad puede ser mayor al total de población con limitación, debido a aquella población que tiene más de una limitación.

Fuente: Elaboración propia con información del Censo de Población y Vivienda, Principales resultados por localidad (ITER) del INEGI, 2020.

• Población con algún problema o condición mental

El problema o condición mental en el municipio, es un padecimiento que aqueja al 1.13% de la población, reportándose en 2020, 1,183 personas con esta enfermedad, 630 mujeres y 553 hombres, presentándose el mayor número de casos en los rangos de edad de 10 a 14 años con 168 personas (69 mujeres y 99 hombres), el siguiente rango de edad donde se reportaron más casos corresponde al de 0 a 9 años con 123 casos, seguido por el rango de 15 a 19 años con 114 casos.

Tabla 62. Población con algún problema o condición mental.

Sexo	Total de Población con algún problema o condición mental
Mujeres	**630**
Hombres	**553**
Total	**1,183**

Gráfica 37. Distribución de la población con algún problema o condición mental por sexo y edad en Tenancingo 2020.

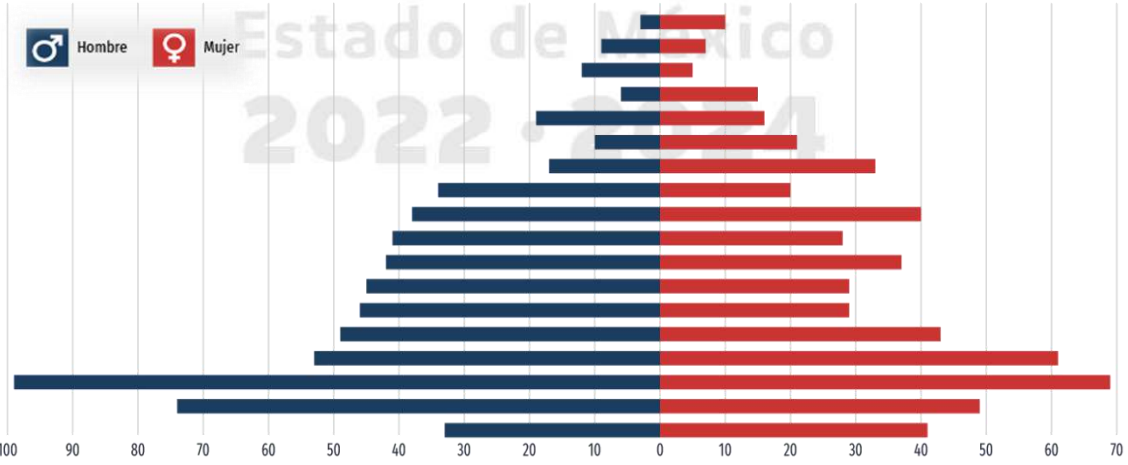

Fuente: Datamexico.org/es/profile/geo/tenancingo, 2020.

Es importante recalcar, que la concentración del mayor número de casos se identifica en niños y adolescentes, incidiendo en menor medida en adultos y menos aún en adultos mayores.

Tabla 63. Resumen de la población con Discapacidad, Limitación y Problema o condición mental.

Sexo	Discapacidad		Limitación		Total de Población con algún problema o condición mental
	Total de población por tipo de discapacidad	Total de Población con discapacidad	Total de población por tipo de limitación	Total de Población con limitación	
Mujeres	3,753	2,239	7,941	5,004	630
Hombres	3,457	2,100	6,457	4,290	553
Total	**7,210**	**4,339**	**14,398**	**9,294**	**1,183**

Nota: La suma de los distintos tipos de discapacidad y limitación en la actividad son mayor al total de población con discapacidad y limitación, debido a aquella población que tiene más de una discapacidad y limitación.

Fuente: Elaboración propia con información del Censo de Población y Vivienda, Principales resultados por localidad (ITER) del INEGI, 2020.

Cabe señalar que, de las 14,816 personas con discapacidad, limitación o algún problema o condición mental, el 59.45% se encuentra afiliado a alguna institución pública de salud, mientras que el 29.95% no se encuentra afiliada a ninguna institución, solo 10.6% de la población no especificó su condición de afiliación.

- **Infraestructura municipal para la población con discapacidad**

El 14.15% del total de la población del municipio (14,816 personas), presentan una discapacidad o limitación que les impide en mayor o menor medida, acceder a una mejor calidad de vida, esto representa para la administración municipal, entre otras cosas:

- Acondicionar los espacios públicos (escuelas, parques, aceras, calles, oficinas de la administración pública y privadas, etc.), sobre todo para aquellas personas con discapacidad o limitación que con mucha o poca dificultad pueden caminar, subir o bajar (rampas y pasos de cebra rebajados); así como señales que puedan ser percibidas por personas con diversos tipos de discapacidad visual.
- Brindar el apoyo necesario (terapias, consultas, hospitalización, etc.) a las personas que lo requieran a través de los sistemas DIF municipal y estatal.
- Implementar programas que permitan integrar a las personas con alguna discapacidad o limitación al mercado laboral, iniciando en la propia administración municipal, abriendo espacios en las diferentes dependencias.
- Apoyar a las instituciones de educación especial (2 centros de atención múltiple y 4 Unidades de servicio de apoyo a la educación regular (USAER)), que atienden a niñas, niños y adolescentes con alguna discapacidad o limitación.

Cabe señalar que el DIF Municipal cuenta con la infraestructura y las adecuaciones para el apoyo, tratamiento y desarrollo de este grupo poblacional.

Tabla 64. Infraestructura municipal para población con discapacidad.

Infraestructura municipal para población con discapacidad 2022	
Unidades de Rehabilitación	Dirección
DIFEM	Prolongación de Miguel Hidalgo s/n, Colonia Centro

Fuente: Elaboración propia, 2022.

En cuanto a la infraestructura necesaria para asegurar su inclusión y libre tránsito, esta se encuentra limitada en el municipio, ya que cuenta solamente con rampas en ciertas zonas de la cabecera municipal, mismas que en muchos casos se encuentran en mal estado y sin señalización.

VI.VI.IV. Migrantes y cooperación internacional

La migración es un fenómeno demográfico que se ha registrado en todos los periodos históricos, en formas y grados muy diversos. La migración es definida como "el cambio de residencia habitual mediante un desplazamiento de una unidad geográfica a otra (país, entidad federativa, municipio o delegación).

La migración internacional está asociada a las profundas asimetrías económicas entre países, particularmente agravadas por situaciones de crisis económicas en países de menor desarrollo. Si en el país de origen las dificultades económicas aumentan la pobreza y la marginación, las corrientes migratorias se orientarán a los países en donde existan mayores oportunidades de empleos e ingresos. Incluso aun habiendo crecimiento económico, la insuficiente generación de empleos relativamente bien remunerados motiva la migración de personas en búsqueda de mejores condiciones de vida.

La migración mexicana a los Estados Unidos se origina principalmente por la enorme diferencia salarial entre los dos países y constituye una poderosa fuerza de atracción para los jóvenes y los trabajadores mexicanos.

Lo cierto es que el fenómeno de la migración es un factor que influye a las familias, en muchas ocasiones, para su desintegración y no para su crecimiento.

- **Población nativa y no nativa**

En Tenancingo, el 97.56% de la población es nativa del municipio (97,932 habitantes), mientras que el 5.40% (5,655 habitantes) corresponde a aquellas personas no nativas que nacieron en otra entidad o país, tal es el caso de las 5,298 personas que tienen registrado su lugar de nacimiento en otro Estado de la República; así como de las 304 personas nacidas en Estados Unidos de Norte América y de las 53 personas nacidas en otros países.

Tabla 65. Población Nativa y No Nativa 2020.

Total de la Población	(%)	Población Nativa	(%)	Población no Nativa	(%)	No Especificado	(%)
104,677	100	97,932	93.56	5,655	5.40	1,090	1.04

Fuente: Elaboración propia con información del Censo de Población y Vivienda 2020, Tabulados del Cuestionario básico, INEGI.

Tabla 66. Origen de Población No Nativa 2020.

Total de la Población No Nativa	(%)	Población nativa de otra Entidad	(%)	Población nativa de EUA	(%)	Población nativa de Otros países	(%)
5,655	100	5,298	93.68	304	5.37	53	0.93

Fuente: Elaboración propia con información del Censo de Población y Vivienda 2020, Tabulados del Cuestionario básico, INEGI.

Tabla 67. Porcentaje del Origen de Población nacida en otra entidad 2020.

Entidad de nacimiento	Total de habitantes	(%)	Sexo			
			Mujeres	(%)	Hombres	(%)
01 Aguascalientes	28	0.53	19	0.36	9	0.17
02 Baja California	56	1.06	28	0.53	28	0.53
03 Baja California Sur	91	1.72	51	0.96	40	0.76
04 Campeche	17	0.32	8	0.15	9	0.17
05 Coahuila de Zaragoza	62	1.17	19	0.36	43	0.81
06 Colima	5	0.09	3	0.06	2	0.04
07 Chiapas	152	2.87	72	1.36	80	1.51

Entidad de nacimiento	Total de habitantes	(%)	Sexo			
			Mujeres	(%)	Hombres	(%)
08 Chihuahua	41	0.77	22	0.42	19	0.36
09 Ciudad de México	1 374	25.93	718	13.55	656	12.38
10 Durango	33	0.62	18	0.34	15	0.28
11 Guanajuato	139	2.62	78	1.47	61	1.15
12 Guerrero	591	11.16	353	6.66	238	4.49
13 Hidalgo	127	2.40	54	1.02	73	1.38
14 Jalisco	109	2.06	61	1.15	48	0.91
16 Michoacán de Ocampo	376	7.10	216	4.08	160	3.02
17 Morelos	544	10.27	306	5.78	238	4.49
18 Nayarit	26	0.49	16	0.30	10	0.19
19 Nuevo León	45	0.85	16	0.30	29	0.55
20 Oaxaca	211	3.98	98	1.85	113	2.13
21 Puebla	302	5.70	131	2.47	171	3.23
22 Querétaro	55	1.04	36	0.68	19	0.36
23 Quintana Roo	18	0.34	10	0.19	8	0.15
24 San Luis Potosí	52	0.98	28	0.53	24	0.45
25 Sinaloa	48	0.91	28	0.53	20	0.38
26 Sonora	24	0.45	10	0.19	14	0.26
27 Tabasco	27	0.51	12	0.23	15	0.28
28 Tamaulipas	176	3.32	93	1.76	83	1.57
29 Tlaxcala	34	0.64	16	0.30	18	0.34
30 Veracruz de Ignacio de la Llave	474	8.95	231	4.36	243	4.59
31 Yucatán	8	0.15	6	0.11	2	0.04
32 Zacatecas	53	1.00	28	0.53	25	0.47
Total	**5,298**	**100**	**2,785**	**52.57**	**2,513**	**47.43**

Fuente: Elaboración propia con información del Censo de Población y Vivienda 2020, Tabulados del Cuestionario básico, INEGI.

- **Causas de la migración**

Múltiples factores alientan y mantienen la migración de mexicanos a Estados Unidos para trabajar temporalmente o para establecerse en ese país. Entre los factores que intervienen en el complejo proceso migratorio, investigadores tales como Gómez de León José, Partida Bush Virgilio y Tuirán Rodolfo destacan los siguientes:

- *Insuficiente dinámica de la economía nacional para absorber el excedente de fuerza de trabajo; Demanda de mano de obra mexicana en los sectores agrícola, industrial y de servicios de la Unión Americana; Considerable diferencia salarial entre ambas economías; La tradición migratoria hacia el vecino país del norte; y Operación de complejas redes sociales y familiares que vinculan los lugares de origen y destino, las cuales facilitan la experiencia migratoria de los mexicanos en Estados Unidos.*
- *Las dificultades de la economía mexicana y la inadecuación de políticas para generar un crecimiento económico relativamente estable y sostenido, no han permitido la generación de empleos formales, empujando a un creciente número de personas a la economía informal caracterizada por ingresos bajos e inestables.*

- *La primacía de la población mexicana inmigrante sobre otras nacionalidades se explica por la cercanía geográfica entre México y Estados Unidos, que ha facilitado los flujos migratorios entre ambos países, así como por la creciente demanda de mano de obra que la economía estadounidense ha tenido a lo largo del siglo pasado.*

Aunado a lo anterior, otra causa frecuente de la migración, especialmente a los Estados Unidos, es el reencuentro con la familia, ya que, por lo regular, el padre o la madre de familia, son los que migran inicialmente en búsqueda de mejores condiciones económicas, y una vez establecidos, inician el proceso, ya sea legal o no, para llevar a su familia con ellos.

El Censo de Población y Vivienda 2020 del INEGI, reporta para Tenancingo, una población de 5 años y más de 2,517 migrantes a los Estados Unidos de América, de los cuales, el 45.21% (1,138 personas), migraron con el propósito de reunirse con su familia, siendo esta causa, el principal motivo de la migración, seguido por la oferta de trabajo en ese país con el 13.90% (350 personas).

En cuanto a la migración por grupos quinquenales de edad, se observa que la mayor población se encuentra en el rango de 30 a 34 años de edad, con el 12.95% (326 personas), seguido por el rango de 25 a 29 años con el 12.43% (313 personas); sin embargo, salta a la vista que el siguiente rango lo comprenden los niños de 5 a 9 años, los cuales su principal propósito es reunirse con su familia.

Tabla 68. Población de 5 años y más migrante por grupos quinquenales de edad según causa de la migración entre marzo de 2015 y marzo de 2020

Grupos quinquenales de edad	Población de 5 años y más migrante[1]	Causa de la migración entre marzo de 2015 y marzo de 2020									
		Trabajo	Oferta de trabajo	Reunirse con la familia	Se casó	Estudiar	Inseguridad delictiva o violencia	Desastres naturales	Lo deportaron	Otra causa	No especificado
Total	**2,517**	**281**	**350**	**1,138**	**294**	**120**	**111**	**9**	**13**	**184**	**17**
05-09 años	279	0	0	**219**	0	16	17	0	0	25	2
10-14 años	262	3	3	203	0	16	18	1	0	15	3
15-19 años	211	9	8	122	30	27	4	2	0	9	0
20-24 años	243	29	24	70	73	30	10	0	0	7	0
25-29 años	**313**	59	55	79	80	17	5	0	1	13	4
30-34 años	**326**	47	68	110	58	7	11	0	4	19	2
35-39 años	249	40	64	78	23	1	7	1	6	29	0
40-44 años	194	40	50	73	10	3	7	1	1	8	1
45-49 años	115	23	28	37	6	2	10	1	0	6	2
50-54 años	88	16	10	34	7	0	8	1	0	12	0
55-59 años	67	7	14	29	2	1	3	1	1	8	1
60-64 años	53	3	10	25	2	0	6	0	0	6	1
65-69 años	37	3	3	16	3	0	2	0	0	10	0
70-74 años	36	0	7	15	0	0	2	0	0	12	0
75-79 años	19	2	3	11	0	0	0	0	0	3	0
80-84 años	14	0	2	9	0	0	1	1	0	1	0
85 y más	11	0	1	8	0	0	0	0	0	1	1

1 Se refiere a la población que en marzo de 2015 residía en un municipio, entidad federativa o país diferente al de su residencia actual.

Fuente: Elaboración propia con información del Censo de Población y Vivienda 2020, Tabulados del Cuestionario básico, INEGI.

Respecto a la migración por género, se distribuye entre el 51.60% de mujeres (1,299) y el 48.39 de hombres (1,218), siendo para ambos géneros, el reunirse con sus familiares el principal motivo de la migración, seguido por la oferta de trabajo.

Tabla 69. Población de 5 años y más migrante por sexo según causa de la migración entre marzo de 2015 y marzo de 2020

Sexo	Población de 5 años y más migrante[1]	Causa de la migración entre marzo de 2015 y marzo de 2020									
		Trabajo	Oferta de trabajo	Reunirse con la familia	Se casó	Estudiar	Inseguridad delictiva o violencia	Por desastres naturales	Lo deportaron	Otra causa	No especificado
Hombres	1,218	172	238	**518**	79	60	45	6	11	83	6
Mujeres	1,299	109	112	**620**	215	60	66	3	2	101	11
Total	**2,517**	**281**	**350**	**1,138**	**294**	**120**	**111**	**9**	**13**	**184**	**17**

1 Se refiere a la población que en marzo de 2015 residía en un municipio, entidad federativa o país diferente al de su residencia actual.

Fuente: Elaboración propia con información del Censo de Población y Vivienda 2020, Tabulados del Cuestionario básico, INEGI.

- **Saldo neto migratorio**

Como se ha mencionado, el municipio está caracterizado por un aumento en el "Saldo Migratorio Neto Medido", entendido como la diferencia entre la población mayor a cinco años que residían en el municipio y los que no residían en él, en un periodo de 20 años (2000 al 2020), observándose un incremento durante este periodo de 32,656 habitantes mayores a 5 años y un descenso continuo en el número de habitantes no residentes en el municipio, en el año 2020 se registró la cifra más baja en (1,203 habitantes no residentes), lo que indica que esta incesante reducción del número de habitantes no residentes en el municipio, será la tendencia en los próximos años.

Tabla 70. Saldo migratorio Neto, 2000-2020.

Año	Población Total > 5 Años	Reside en el Municipio	No Reside en el Municipio	Saldo Migratorio Neto Medido
2000	65,276	63,303	1,653	61,650
2010	80,503	78,089	1,921	76,168
2015	87,936	85,649	1,476	84,173
2020	95,217	92,742	1,203	91,539

Fuente Elaboración propia con información del Censo de Población y Vivienda, 2000 y 2010. Encuesta Intercensal 2015. INEGI y del Censo de Población y Vivienda, Principales resultados por localidad (ITER) del INEGI, 2020.

- **Porcentaje de la población emigrante internacional**

La población de 5 años y más migrante a otros países, principalmente a Estados Unidos, entre marzo de 2015 y marzo de 2020 es de 2,517 personas, lo que equivale al 2.40% de la población total del municipio.

Si bien, Tenancingo no representa un municipio expulsor de población, las cifras de migración al extranjero se han incrementado de forma importante en los últimos 10 años, ya que, en el Censo de Población y Vivienda del 2010, el INEGI reportó (a junio de 2005) una población emigrante de 796 personas, de las cuales 776 se dirigieron a Estados Unidos y 22 a otros países.

VI.VII. Cultura física, deporte y recreación

La Ley de Cultura Física y Deporte del Estado de México establece en su artículo 14 que los ayuntamientos deberán establecer un sistema de cultura física y deporte, Integrado por los consejos municipales, las unidades administrativas u organismos municipales en la materia, clubes, ligas y equipos registrados ante las autoridades municipales.

El desarrollo de actividades físicas, deportivas, recreativas y culturales promueven la convivencia sana de la población, mantener sus cuerpos sanos y distraerse de sus actividades cotidianas. La difusión de estas actividades entre la población es fundamental para reducir la posibilidad de que los niños y adolescentes hagan actividades que perjudiquen la seguridad y bienestar de la sociedad.

- **Cobertura de módulos deportivos**

En Tenancingo, se encuentran distribuidas a lo largo del territorio municipal, 167 canchas deportivas, 137 públicas y 30 privadas; los deportes que cuentan con mayor número de canchas son: futbol soccer, basquetbol y voleibol entre otros; en su mayoría son canchas que atienden una cobertura en el ámbito local.

Con base en recorridos de campo y conforme a la demanda ciudadana, se identificó un déficit de 93 canchas deportivas de las diversas disciplinas que se practican en el municipio.

Tabla 71. Infraestructura deportiva 2022.

Tipología	Infraestructura Total	Cobertura de atención	Déficit	Superávit
Canchas de futbol Soccer	50	Local	37	0
Canchas de futbol rápido	7	Local	2	0
Canchas de basquetbol	61	Local	24	0
Canchas de frontón	6	Local	0	0
Cancha de tenis	2	Local	1	0
Cancha de voleibol	27	Local	27	0
Alberca	13	Local	1	0
Pista de atletismo	2	Municipal	1	0
Total	**167**		**93**	**0**

Fuente Elaboración propia con base en recorridos de campo y demanda ciudadana 2022.

A continuación, se desglosa la infraestructura para el deporte por cada actividad deportiva practicada en el municipio:

Tabla 72. Infraestructura para el Deporte 2020 (Canchas de futbol Soccer).

Infraestructura para el Deporte 2020 (Canchas de futbol Soccer)						
Tipología	Público o Privado	Nombre	Localización (Localidad)	Cobertura de atención	Déficit	Superávit
Cancha de futbol	Publico	Cancha de futbol soccer 1 de pasto natural Cancha de futbol soccer 2 de pasto sintético	Camino viejo a Zumpahuacán Km. 1	Local	0	0
	Publico	Cancha de futbol soccer Acatzingo	Acatzingo de la piedra	Local	2	0
	Publico	Cancha de futbol soccer 1 Cancha de Futbol 7	San Antonio Agua Bendita	Local	1	0
	Publico	Cancha de Futbol 7	Chalchihuapan	Local	1	0

Infraestructura para el Deporte 2020 (Canchas de futbol Soccer)						
Tipología	Público o Privado	Nombre	Localización (Localidad)	Cobertura de atención	Déficit	Superávit
	Publico	Cancha de futbol soccer el Carmen	El Carmen	Local	2	0
	Publico	Cancha de futbol soccer	Colonia Guadalupe Victoria	Local	1	0
	Publico	Cancha de futbol soccer	Ixpuichiapan	Local	1	0
	Publico	Cancha de futbol soccer	San Francisco el Zarco	Local	1	0
	Publico	Cancha de futbol soccer Y Liga Municipal	Quetzalapa	Local	2	0
	Publico	Cancha de futbol soccer	San Nicolas	Local	1	0
	Publico	Cancha de futbol soccer	San Simonito	Local	2	0
	Publico	Cancha de futbol soccer 1	Santa Ana Ixtlahuatzingo	Local	2	0
		Cancha de futbol soccer 7				
	Privado	Cancha de futbol soccer 7	Cabecera Municipal Alameda	Local	0	0
	Privado	Cancha de futbol soccer 1	San José Tenería	Local	2	0
		Cancha de futbol soccer 2				
		Cancha de futbol soccer 3				
	Publico	Cancha de futbol soccer 3				
	Privado	Cancha de futbol soccer el Chivo				
	Publico	Cancha de futbol soccer	San Marín Coapaxtongo	Local	2	0
	Publico	Cancha de futbol soccer	Santa Cruz Xochiaca	Local	1	0
	Publico	Cancha de futbol soccer	Santa Teresita Acatzingo	Local	1	0
	Publico	Cancha de futbol soccer 1	San Miguel Tecomatlán	Local	0	0
	Privado	Cancha de futbol soccer 2				
		Cancha de futbol soccer 3				
		Cancha de futbol soccer 4				
	Publico	Cancha de futbol soccer 1	Tepalcatepec	Local	1	0
		Cancha de futbol 7				
	Publico	Cancha de futbol soccer	Tepetzingo	Local	2	0
	Publico	Cancha de futbol soccer 1	Tepoxtepec	Local	0	0
	Privado	Cancha de futbol soccer 2 Tepox -Victor				
	Público	Cancha de futbol soccer	San juan Xochiaca	Local	1	0
	Público	Cancha de futbol soccer	San Gabriel Zepayautla	Local	2	0
	Publico	Cancha de futbol soccer	Rinconada de Atotonilco	Local	1	0
	Privado	Cancha de futbol soccer 1 Frida	Colonia Ejercito del Trabajo	Local	0	0
		Cancha de futbol soccer 1 Aurora				
		Cancha de futbol soccer 2				
	Publico	Cancha de futbol soccer		Local	1	0

Infraestructura para el Deporte 2020 (Canchas de futbol Soccer)						
Tipología	Público o Privado	Nombre	Localización (Localidad)	Cobertura de atención	Déficit	Superávit
	Privado	Cancha de futbol soccer Rancho Pastrana	Colonia Emiliano Zapata San Isidro Labrador			
		Cancha de futbol soccer Rancho Pastrana 2				
		Cancha de futbol soccer Casuarinas				
	Privado	Cancha de futbol soccer	San Pedrito Ejido de Tecomatlán la loma	Local	1	0
	Privado	Cancha de futbol soccer 1 la zanahoria	Colonia San Mateo	Local	0	0
	Privado	Cancha de futbol soccer 2				
	Público	Cancha de futbol 7 Bill	El salitre	Local	3	0
	Privado	Cancha de futbol 7 1 las ranas	La Ciénega	Local	0	0
		Cancha de futbol soccer 2 Las Américas				
	Público	Cancha de futbol soccer 3		Local	3	0
			Total	**50**	**37**	**0**

Fuente: Elaboración propia con información de campo 2022.

Tabla 73. Infraestructura para el Deporte 2020 (Canchas de futbol rápido).

Infraestructura para el Deporte 2020 (Canchas de futbol rápido).						
Tipología	Público o Privado	Nombre	Localización (Localidad)	Cobertura de atención	Déficit	Superávit
Cancha de futbol rápido	Publico	Cancha de futbol rápido	Camino viejo a Zumpahuacán Km. 1	Local	1	0
	Privado	Cancha de futbol rápido 1 Sindicato de electricistas	Cabecera Municipal	Local	0	0
	Público	Cancha de futbol rápido 2 Col Vimate				
	Público	Cancha de futbol rápido 2	Santa Ana Ixtlahuatzingo	Local	1	0
	Público	Cancha de futbol rápido 1	Tepetzingo	Local	0	0
	Privado	Cancha de futbol rápido Surdo soccer	Colonia Ejercito del Trabajo	Local	0	0
	Privado	Cancha de futbol rápido las ranas	La Ciénega	Local	0	0
			Total	**7**	**2**	**0**

Fuente: Elaboración propia con información de campo 2022.

Tabla 74. Infraestructura para el Deporte 2020 (Canchas de basquetbol).

Infraestructura para el Deporte 2020 (Canchas de basquetbol)						
Tipología	Público o Privado	Nombre	Localización (Localidad)	Cobertura de atención	Déficit	Superávit
Canchas de Basquetbol	Público	Cancha de basquetbol Unidad Deportiva	Camino viejo a Zumpahuacán Km. 1	Local	0	0
		Cancha de basquetbol 2 Unidad Deportiva				
		Cancha de basquetbol 3 Unidad deportiva				
	Publico	Cancha de basquetbol 1 Multideportivo Alameda	Cabecera Municipal	Local	0	0
		Cancha de basquetbol 2 San Isidro			0	0
		Cancha de basquetbol 3 San Vicente			0	0
		Cancha de basquetbol 4 Trinidad			1	0
		Cancha de basquetbol 5 La Campana			1	0
	Publico	Cancha de basquetbol	Acatzingo de la piedra	Local	0	0
	Privado	Cancha de basquetbol 1 Convento Carmen	El Carmen	Local	1	0
	Publico	Cancha de basquetbol 2				
	Publico	Cancha de basquetbol	Chalchihuapan	Local	1	0
	Publico	Cancha de basquetbol	Ixpuichiapan	Local	1	0
	Publico	Cancha de basquetbol 1	Los Morales	Local	1	0
	Publico	Cancha de Basquetbol	San Francisco el Zarco	Local	1	0
	Publico	Cancha de Basquetbol 1	Quetzalapa	Local	0	0
		Cancha de Basquetbol 2				
	Publico	Cancha de Basquetbol 1	San José Chalmita	Local	1	0
	Privado	Cancha de Basquetbol 1	San José Tenería	Local	0	0
		Cancha de Basquetbol 2				
	Privado	Cancha de Basquetbol 3				
	Publico	Cancha de Basquetbol 4				
		Cancha de Basquetbol 5				
		Cancha de Basquetbol 6				

Infraestructura para el Deporte 2020 (Canchas de basquetbol)						
Tipología	Público o Privado	Nombre	Localización (Localidad)	Cobertura de atención	Déficit	Superávit
		Cancha de Basquetbol				
	Publico	Cancha de Basquetbol 1	San Martin Coapaxtongo	Local	0	0
		Cancha de Basquetbol 2				
	Publico	Cancha de Basquetbol 1	San Nicolas	Local	1	0
		Cancha de Basquetbol 2				
	Publico	Cancha de Basquetbol 1	San Simonito	Local	1	0
	Publico	Cancha de Basquetbol 1	Santa Ana Ixtlahuatzingo	Local	0	0
		Cancha de Basquetbol 2				
	Publico	Cancha de Basquetbol 1	Santa Cruz Xochiaca	Local	1	0
	Publico	Cancha de Basquetbol 2	Santa Teresita Acatzingo	Local	1	0
	Publico	Cancha de Basquetbol 1	San Miguel Tecomatlán	Local	1	0
		Cancha de Basquetbol 2				
		Cancha de Basquetbol 3				
	Publico	Cancha de Basquetbol 1	Tepalcatepec	Local	2	0
		Cancha de Basquetbol 2				
	Publico	Cancha de Basquetbol 1	Tepetzingo	Local	1	0
		Cancha de Basquetbol 2				
		Cancha de Basquetbol 3				
	Publico	Cancha de Basquetbol 1	Tepoxtepec	Local	1	0
		Cancha de Basquetbol 2				
		Cancha de Basquetbol 3				
	Publico	Cancha de Basquetbol	Terrenate	Local	1	0
	Publico	Cancha de Basquetbol	San Juan Xochiaca	Local	1	0
	Publico	Cancha de Basquetbol 1	San Gabriel Zepayautla	Local	1	0
	Publico	Cancha de Basquetbol	Colona Ejercito del Trabajo	Local	1	0
	Publico	Cancha de Basquetbol 1	Colonia Emiliano Zapata San Isidro Labrador	Local	0	0
	Privado	Cancha de Basquetbol 2 Las Casuarinas				
	Publico	Cancha de Basquetbol	Lagunilla	Local	0	0
	Publico	Cancha de Basquetbol	La mesita	Local	1	0
	Privado	Cancha de Basquetbol	San Pedrito Ejido de Tecomatlán iglesia	Local	0	0

Infraestructura para el Deporte 2020 (Canchas de basquetbol)						
Tipología	Público o Privado	Nombre	Localización (Localidad)	Cobertura de atención	Déficit	Superávit
		Cancha de Basquetbol				
	Publico	Cancha de Basquetbol 1	El Salitre	Local	1	0
		Cancha de Basquetbol 2				
	Publico	Cancha de Basquetbol 1	La Ciénega	Local	0	0
		Cancha de Basquetbol 2				
	Publico	Cancha de Basquetbol 1	Colonia Valle de Guadalupe	Local	1	0
	Publico	Cancha de Basquetbol 1	Colonia San José	Local	0	0
			Total	**60**	**24**	**0**

Fuente: Elaboración propia con información de campo 2022.

Tabla 75. Infraestructura para el Deporte 2020 (Canchas de frontón).

Infraestructura para el Deporte 2020 (Canchas de frontón).						
Tipología	Público o Privado	Nombre	Localización (Localidad)	Cobertura de atención	Déficit	Superávit
Canchas de frontón	Publico	Cancha de frontón	Camino viejo a Zumpahuacán Km. 1 Unidad deportiva	Local	0	0
	Publico	Cancha de frontón 1	Cabecera Municipal Estado Municipal Nacionalización		0	0
	Privado	Cancha de frontón 2	Cabecera Municipal Sindicato de Electricistas		0	0
	Privado	Cancha de frontón 2	Cabecera Municipal Helen Keller		0	0
	Publico	Cancha de frontón 3	Cabecera Municipal calle Morelos		0	0
	Publico	Cancha de frontón 6	San Miguel Tecomatlán	Local	0	0
			Total	**6**	**0**	**0**

Fuente: Elaboración propia con información de campo 2022.

Tabla 76. Infraestructura para el Deporte 2020 (Canchas de tenis).

Infraestructura para el Deporte 2020 (Canchas de tenis).						
Tipología	Público o Privado	Nombre	Localización (Localidad)	Cobertura de atención	Déficit	Superávit
Cancha de tenis	Publico	Cancha de Tenis 1 Unidad Deportiva	Camino viejo a Zumpahuacán Km. 1	Local	1	0
		Cancha de Tenis 2 Unidad Deportiva				
			Total	**2**	**1**	**0**

Fuente: Elaboración propia con información de campo 2022.

Tabla 77. Infraestructura para el Deporte 2020 (Canchas de voleibol).

Infraestructura para el Deporte 2020 (Canchas de voleibol)						
Tipología	Público o Privado	Nombre	Localización (Localidad)	Cobertura de atención	Déficit	Superávit
Cancha de voleibol	Publico	Cancha de voleibol 1	Camino viejo a Zumpahuacán Km. 1	Local	1	0
		Cancha de voleibol 2				
	Publico	Cancha de voleibol 1	Cabecera Municipal Estadio Nacionalización	Local	0	0
		Cancha de voleibol 2	Cabecera Municipal Plaza Ordorica			
		Cancha de voleibol 4	Cabecera Municipal Hellen Keller			
		Cancha de voleibol 5	Cabecera Municipal San Vicente			
	Privado	Cancha de voleibol 3	Cabecera Municipal Sindicato de Electricistas			
	Privado	Cancha de voleibol 3	Barrio de Teotla			
	Publico	Cancha de voleibol	San Antonio Agua Bendita	Local	1	0
	Publico	Cancha de voleibol	El Carmen	Local	1	0
	Publico	Cancha de voleibol	Colonia Guadalupe Victoria	Local	1	0
	Privado	Cancha de voleibol	San José Tenería	Local	1	0
	Publico	Cancha de voleibol	San Simonito	Local	1	0
	Publico	Cancha de voleibol	Santa Ana Ixtlahuatzingo	Local	1	0
	Publico	Cancha de voleibol 1	Tepetzingo	Local	2	0
		Cancha de voleibol 2		Local		
	Privado	Club deportivo san Jorge		Local		
	Publico	Cancha de voleibol 1	Tepoxtepec	Local	1	0
		Cancha de voleibol 2				
	Privado	Cancha de voleibol	San Gabriel Zepayautla	Local	1	0
	Privado	Cancha de voleibol	Colonia ejercito del Trabajo	Local	1	0
	Privado	Cancha de voleibol Casuarinas	Colonia Emiliano Zapata San Isidro Labrador	Local	1	0
	Privado	Cancha de voleibol	El salitre	Local	1	0
		Cancha de voleibol				
	Publico	Cancha de voleibol	La Ciénega	Local	1	0

Infraestructura para el Deporte 2020 (Canchas de voleibol)						
Tipología	Público o Privado	Nombre	Localización (Localidad)	Cobertura de atención	Déficit	Superávit
	Publico	Cancha de voleibol 1	San José el Cuartel	Local	1	0
		Cancha de voleibol 2				
			Total	**27**	**27**	**0**

Fuente: Elaboración propia con información de campo 2022.

Tabla 78. Infraestructura para el Deporte 2020 (Albercas).

Infraestructura para el Deporte 2020 (Albercas)						
Tipología	Público o Privado	Nombre	Localización (Localidad)	Cobertura de atención	Déficit	Superávit
Albercas	Privado	Alberca Sindicato de Electricistas	Cabecera Municipal Sindicato Electricistas	Local	0	0
	Privado	Alberca	San José Tenería	Local	1	0
	Privado	Alberca 1	Rinconada de Atotonilco	Local	0	0
		Alberca Casuarinas				
		Alberca				
	Privado	Alberca 1 Casuarinas	Colonia Emiliano Zapata	Local	0	0
		Alberca 2 Casuarinas				
		Alberca 3 Casuarinas				
	Privado	Alberca	Tierra Blanca	Local	0	0
	Privado	Alberca 1	San Ramon	Local	0	0
		Alberca 2				
	Privado	Alberca dentro de la escuela IUEM	EL Salitre	Local	0	0
	Privado	Alberca	Cruz Vidriada	Local	0	0
			Total	**13**	**1**	**0**

Fuente: Elaboración propia con información de campo 2022.

Tabla 79. Infraestructura para el Deporte 2020 (Pista de Atletismo).

Infraestructura para el Deporte 2020 (Pista de Atletismo)						
Tipología	Público o Privado	Nombre	Localización (Localidad)	Cobertura de atención	Déficit	Superávit
Pista de Atletismo	Privado	Pista de Atletismo	La trinidad	Municipal	0	0
Pista de Atletismo	Privado	Pista de Atletismo	San José Tenería Normal	Municipal	1	0
			Total	**2**	**1**	**0**

Fuente: Elaboración propia con información de campo 2022.

Tabla 80. Infraestructura para el Deporte 2020 (Gimnasio).

Infraestructura para el Deporte 2020 (Gimnasio)						
Tipología	Público o Privado	Nombre	Localización (Localidad)	Cobertura de atención	Déficit	Superávit
Gimnasio	Privado	Gimnasio	San José Tenería	Local	0	0
		Gimnasio				
	Publico	Gimnasio 1	Camino viejo a Zumpahuacán Km. 1 Unidad Deportiva	Local	1	0
		Gimnasio 2				
	Publico	Gimnasio 2	Camino viejo a Zumpahuacán Km. 1 Unidad Deportiva	Local	0	0
				Total	**5**	**1**	**0**

Fuente: Elaboración propia con información de campo 2022.

Tabla 81. Infraestructura para el Deporte 2020 (Unidad deportiva).

Infraestructura para el Deporte 2020 (Unidad deportiva)						
Tipología	Público o Privado	Nombre	Localización (Localidad)	Cobertura de atención (a)	Déficit (b)	Superávit (c)
Unidad Deportiva	Público	Unidad Deportiva El Salto	Camino viejo a Tepetzingo	Municipal	1	0
				Total	**1**	**1**	**0**

a) La cobertura puede ser local, municipal o regional.
b) El déficit se considera como la cantidad de infraestructura que faltan para satisfacer la demanda actual.
c) El superávit se considera como la cantidad de infraestructura que sobrepasa la demanda.
Fuente: Elaboración propia con información de campo 2022.

- **Asociaciones y clubes deportivos**

Tenancingo cuenta con diversas asociaciones deportivas, sin embargo, el municipio no cuenta con ningún registro o información sobre estas.

- **Talentos deportivos**

El municipio cuenta con grandes atletas en diversas diciplinas deportivas, sin embargo, los más prometedores se concentran en el ciclismo (tanto de ruta como de pista) y el frontenis, por lo cual, a continuación, se hace mención de sus nombres y lugar de residencia.

Tabla 82. Talentos deportivos 2022.

Talentos Deportivos		
Nombre	Disciplina	Localidad
María Fernanda Noriega Medina	Frontenis	Colonia Vimate
Miguel Luis Álvarez Anaya	Ciclismo de ruta	Tenancingo de Degollado
Eliú Flores Cruzalta	Ciclismo de ruta y pista	Colonia San José el Cuartel
Osamar Arturo González Juárez		Colonia San Ramon
Alfredo Vences Ramírez	Ciclismo de ruta	Colonia San Diego
Olaf González Juárez		Colonia San Ramon

Fuente: Elaboración propia 2022.

• Presencia de área verde urbana

Se cuenta con una superficie de áreas verdes importante en el municipio, las cuales representan el 41.30% del total de la superficie del territorio municipal, las cuales contemplan los parques, jardines y zonas verdes, entre las que destacan el Parque Nacional Desierto del Carmen o de Nixcongo, el Parque Estatal Ecológico, Recreativo y Turístico "Hermenegildo Galeana"; así como las áreas naturales del Parque Ecológico Recreativo de Tenancingo, Malinalco y Zumpahuacán (PERTMZ).

En cuanto a la superficie urbana ocupada, en el año 2021, con imágenes aéreas del 2020 y a través de procesos de fotointerpretación, se identificó una superficie de 1,689.13 ha, la cual representa el 10.28% de la superficie municipal.

Con base en la superficie de áreas verdes y la superficie urbana ocupada, se obtuvo para Tenancingo una relación de 4.01 entre ambas superficies; esta extensión de áreas verdes, permiten a la población contar con espacios suficientes para realizar actividades de recreación y esparcimiento.

Tabla 83. Presencia de área verde y urbana 2020.

Presencia de área verde y urbana					
Superficies (Ha)					Relación superficie de área verde vs Superficie urbana ocupada
Total del Municipio	Urbana ocupada	(%)	Áreas verdes	(%)	
16,427	1,689.13	10.28	6,785.87	41.30	4.01

Fuente: Elaboración propia con base en la fotointerpretación de imágenes aéreas 2020.

Mapa 14. Áreas Verdes vs Áreas urbanas ocupadas 2020.

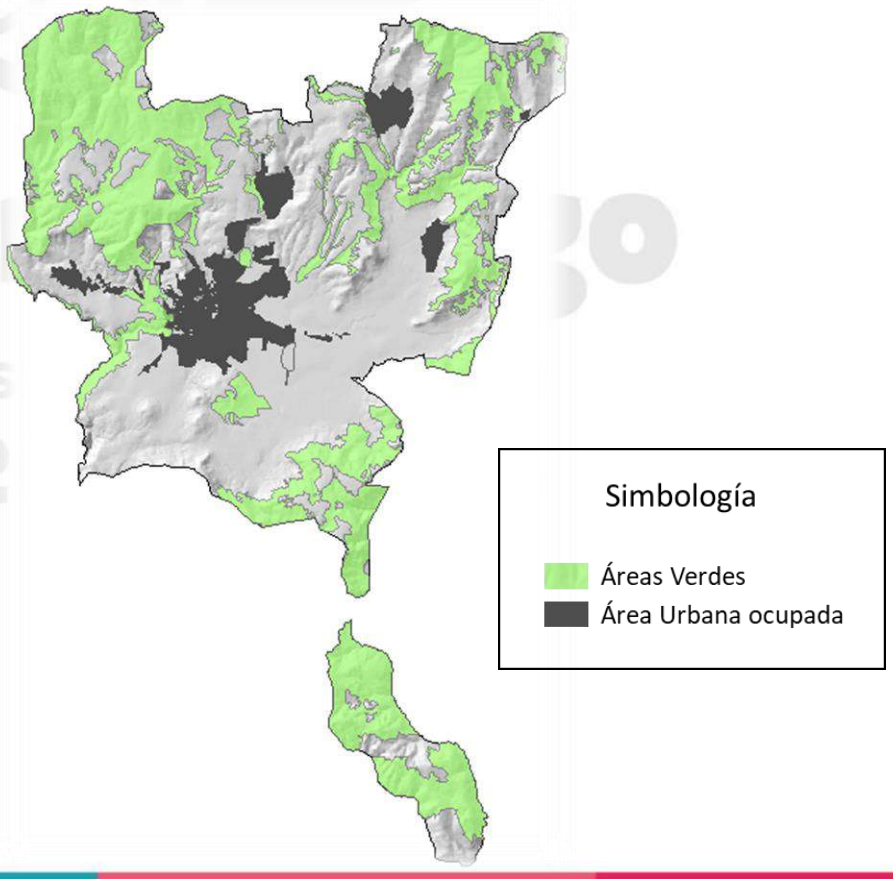

Fuente: Elaboración propia con base en fotointerpretación de imágenes aéreas 2020.

• Cobertura de áreas recreativas infantiles

Las áreas recreativas se consideran indispensable para el desarrollo de la comunidad, ya que a través de sus servicios contribuye al bienestar físico y mental de la población; así como a la reproducción de la fuerza de trabajo mediante el descanso y esparcimiento.

Es importante para la conservación y mejoramiento del equilibrio psicosocial y para la capacidad productora de la población; por otra parte, cumple con una función relevante en la conservación y mejoramiento del medio ambiente.

Los espacios para la recreación se encuentran distribuidos en las principales localidades del municipio, concentrándose la mayoría en la cabecera municipal y sus alrededores, conformándose de 4 plazas cívicas, 6 áreas de juegos infantiles, 9 jardines vecinales y 1 cine.

A partir del total de población del municipio; así como su distribución en las 73 localidades que lo conforman, se identifica un déficit considerable de espacios para la recreación, ya que, si consideramos la relación entre el número de áreas de juegos infantiles y jardines vecinales (15) entre el número de localidades (73), se identifica que en la actualidad el municipio cuenta con una cobertura de estos espacios de apenas el 20.54%. Esta situación debe ser considerada y priorizada en el contexto de la planeación municipal, de tal forma que, con el tiempo y las acciones implementadas por la administración municipal, cada vez se reduzca la brecha entre los espacios recreativos que se tienen y lo que el municipio debería tener.

Tabla 84. Infraestructura recreativa 2022.

Tipo	Nombre	Ubicación	Superficie (m^2)	Cobertura de atención (a)	Déficit (b)	Superávit (c)
Plaza cívica	Glorieta Hidalgo	Calle Hidalgo y Calle Matamoros	300	Local	0	0
	Glorieta Morelos	Avenida Paseo de los Insurgentes	3,700	Local	0	0
	Plaza Ordorica	Barrio La Trinidad	1,810	Local	0	0
	Jardín Morelos	Cabecera Municipal	4,500	Municipal	0	0
Juegos infantiles	Parque del Huerto	Calle Cuauhtémoc y Calle Abasolo	720	Local	0	0
	Parque ISSEMyM	Manzana 3 y 4, Colonia ISSEMyM	180	Local	0	0
	Parque Plazuela Teotla	Calle Guillermo Prieto Norte	750	Local	0	0
	El Vimate	Colonia El Vimate	S/D	Local	0	0
	Parque Colonia Ejército del Trabajo	Calle José María Ríos y Calle Petronilo Monrroy	1,200	Local	0	0
	Parque de los Shiperes	Calle Cedros, Colonia Los Shiperes	650	Local	0	0
Jardín vecinal	Parque Juárez	Barrio Capilla de Jesús	562	Local	0	0

Tipo	Nombre	Ubicación	Superficie (m^2)	Cobertura de atención (a)	Déficit (b)	Superávit (c)
	Parque San Vicente	Barrio San Vicente	S/D	Local	0	0
	Jardín cancha San Isidro	Manuel Sotelo y Petronilo Monrroy, Colonia San Isidro	1,000	Local	0	0
	Parque Alameda	Avenida Paseo de los Insurgentes y Calle Ordorica	10,800	Local	0	0
	Parque Barrio,	Calle Gardenias con Privada de las Dalias, Colonia La Trinidad	488	Local	0	0
	Santa Ana	Pueblo Santa Ana Ixtlahuatzingo	S/D	Local	0	0
	Zepayautla	Zepayautla	S/D	Local	0	0
	Xochiaca	Pueblo de San Juan Xochiaca	S/D	Local	0	0
	Tepetzingo	Pueblo de Tepetzingo	S/D	Local	0	0
	San Pedro	Pueblo de San Pedro	S/D	Local	0	0
Sala de Cine	Cinema Colibrí Tenancingo	Camino viejo a Tepetzingo	S/D	Local	1	0

a) La cobertura puede ser local, municipal o regional.
b) El déficit se considera como la cantidad de infraestructura que faltan para satisfacer la demanda actual.
c) El superávit se considera como la cantidad de infraestructura que sobrepasa la demanda.

Fuente: Elaboración propia con base en Investigación de campo 2022.

Tenancingo
Estado de México
2022 · 2024

VI.VIII. Análisis FODA

El análisis FODA, es una de las herramientas que provee de insumos necesarios para integrar el diagnóstico estratégico de los planes y programas municipales, esta información muchas veces resulta la base para la implementación de acciones y la generación de intervenciones locales soportadas por análisis de datos comparados en cuanto potencialidades, virtudes y riesgos en su implementación.

Su finalidad es detectar para cada tema o subtema de desarrollo, las características que resultan de primordial importancia para lograr el desarrollo generalizado del municipio; en el proceso de análisis de las Fortalezas, Oportunidades, Debilidades y Amenazas, se consideran los factores económicos, políticos, sociales y culturales, así como los de carácter territorial, algunos de ellos representan la influencia del ámbito externo del control de acciones del Municipio y otros inciden sobre el quehacer interno. La previsión de esas oportunidades y amenazas posibilita la construcción de escenarios anticipados que permitan orientar el rumbo del Municipio.

Para el análisis interno, surgen situaciones, aspectos, hechos y fenómenos positivos llamados fortalezas, y negativos denominados debilidades, cuyos efectos se deben atenuar; adicionalmente, existen situaciones coyunturales de tipo externo que pueden condicionar el desarrollo del municipio, mismas que cuando son positivas se les denominan oportunidades, mientras que cuando son negativas se les conoce como amenazas.

Entonces, la Matriz FODA es una herramienta que apoya la forma de integrar los resultados del análisis de los temas y subtemas por Pilar y Eje transversal, a continuación, se presentan los elementos conceptuales para que sean considerados en su integración.

- *Fortalezas, los atributos o destrezas que una industria o empresa contiene para alcanzar.*
- *Debilidades, lo que es perjudicial o factores desfavorables para la ejecución del objetivo.*
- *Oportunidades, las condiciones externas, lo que está a la vista por todos o la popularidad y competitividad que tenga la industria u organización útiles para alcanzar el objetivo.*
- *Amenazas, lo perjudicial, lo que amenaza la supervivencia de la industria o empresa que se encuentran externamente, las cuales, pudieran convertirse en oportunidades, para alcanzar el objetivo.*

Manual para la Elaboración de los Planes de desarrollo Municipal 2022 – 2024.

VI.IX. Análisis Prospectivo

De acuerdo con la OCDE, la prospectiva es una herramienta de observación del entorno que tiene como objetivo la identificación de aspectos que pueden impactar al desarrollo social, la dinámica socioeconómica y tecnológica en el largo plazo.

El objetivo de esta fase es realizar un análisis de las tendencias y posibles enfoques con la construcción de escenarios, utilizando esta opción metodológica de la prospectiva que hace uso de variables cualitativas y cuantitativas y que facilitan la configuración del futuro en un horizonte temporal de 10 años.

***Prospectiva**. Es una disciplina con visión global, sistémica, dinámica y abierta que explica los posibles escenarios futuros, no sólo por los datos del pasado, sino fundamentalmente toma en cuenta las evoluciones esperadas de las variables (cuantitativas y cualitativas determinadas en el diagnóstico), así como los comportamientos de los actores implicados, de manera que reduce la incertidumbre, ilumina la acción presente y aporta mecanismos que conducen al futuro aceptable, conveniente o deseado.*

***Construcción del escenario**. La integración del escenario es el ejercicio de la prospectiva y una de las tareas básicas en la elaboración de los planes de desarrollo y por tanto requiere de un ejercicio de creatividad, ya que como se señaló, el trabajo prospectivo no consiste en adivinar lo que pasará en los próximos años, sino prever las condiciones que se desea prevalezcan o se mejoren con base a la tendencia de variables, a partir de un ejercicio de reflexión.*

Un escenario es un conjunto de condiciones previstas por la descripción de una situación futura y la progresión de los acontecimientos que permiten pasar de la situación de origen a la situación de futuro. Así, esta construcción pretende dar respuesta a cuestionamientos generales como los siguientes:

- *De mantener las condiciones actuales, ¿Cómo sería el Municipio a futuro?*
- *De continuar así, ¿Cómo imagino en 10 años al Municipio?*
- *¿Cómo será en 5 años el Municipio con la implementación de los programas y acciones que se prevén?*
- *¿Qué impacto, beneficio o repercusión tendrán las políticas públicas implementadas por el Gobierno Municipal?*

En resumen, se puede decir que los escenarios se nutren de hipótesis basadas en hechos y experiencias, acerca de las variables estratégicas de un sistema y el ajuste de las variables dependientes en un límite amplio de posibilidades y/o probabilidades de ocurrencia.

Características del escenario. El escenario debe contener características que le otorguen credibilidad y utilidad. Por lo tanto, el escenario será:

- *Probable, se refiere a que las condiciones descritas en el escenario pueden ocurrir. La diferencia radica en el conjunto de acciones y cambios necesarios para alcanzar esa situación.*
- *Hipotético, significa que el escenario describirá una situación supuesta sobre las condiciones que prevalecen en la actualidad.*
- *Creíble, porque la descripción de situaciones futuras, no se sustentará en retos imposibles que, por las condiciones actuales, se limite su alcance.*
- *Útil, esta peculiaridad es importante ya que el contenido del escenario debe brindar elementos para direccionar la toma de decisiones.*
- *Coherente, esta característica se refiere a la correspondencia entre lo descrito en el escenario y la situación actual, de tal forma que las expectativas que origine se deriven del presente.*
- *Pertinente, se atiende esta particularidad con el objetivo de que el conjunto de situaciones descritas a futuro denote cambios importantes para el desarrollo municipal, incluyendo los beneficios directos a la población.*

El escenario al reunir estas características se convierte en un insumo básico dentro de los procesos de decisión-acción de largo plazo y apoya principalmente en la fase estratégica.

La finalidad es elaborar la descripción de los escenarios: tendencial y factible, cada uno con base en los enunciados hipotéticos fundamentados en el esquema territorial y social para que sean representativos de las condiciones que predominarán en el largo plazo.

***Escenario Tendencial**. En este escenario se identifica la compresión de la problemática municipal con los datos investigados en los diagnósticos, a fin de especificar la situación actual del Municipio.*

***Escenario Factible.** En este escenario se puede considerar lo que suceda en el futuro, a efecto de poder mejorar la situación actual identificada en los diagnósticos, perspectiva que deberá ser descrita al igual que en el Análisis FODA o en la Metodología de Marco Lógico de manera cualitativa y cuantitativa.*

Estos escenarios formarán los elementos de la Matriz de Escenarios por cada uno de los Temas y Subtemas de Desarrollo que contendrá el Plan de Desarrollo Municipal 2022-2024, la cual es un tabular de doble entrada en el que se exponen los enunciados hipotéticos en un horizonte temporal de 10 años, que expresan las vías sobre las cuales se dirigirá el desarrollo municipal.

Manual para la Elaboración de los Planes de desarrollo Municipal 2022 – 2024.

Pilar 1 Social: Municipio socialmente responsable, solidario e incluyente

Matriz de Escenarios

Tema:	***Alimentación y nutrición para las familias***
Subtema:	*No aplica*

Escenario Tendencial	Escenario Factible
Una parte de la población con carencia alimentaria cuenta con acceso a programas de apoyos alimentarios que no resultan suficientes para satisfacer los requerimientos mínimos para su desarrollo integral. La alimentación de la población, y específicamente aquella con mayores índices de marginación, continua con malos hábitos alimenticios, lo que provoca baja talla en la población infantil; así como problemas de salud como obesidad y anemia.	Se identifica con precisión a la población con carencia alimentaria, lo que permite enfocar y fortalecer los programas de apoyos alimentarios, reduciendo significativamente el porcentaje y/o rezago de población sin acceso a la alimentación. La población ha modificado sus hábitos alimenticios, consumiendo productos saludables, lo que se ve reflejado en el peso y talla, sobre todo de la población infantil.

Matriz de Escenarios

Tema:	***Salud y bienestar incluyente***
Subtema:	*No aplica*

Escenario Tendencial	Escenario Factible
Las unidades médicas del municipio no son suficientes para atender la demanda de salud de la población; las que se encuentran operando, carecen de materiales e insumos, y el número de personal médico es limitado, por lo que el municipio continúa por debajo del nivel Nacional (2.4) e internacional (3.5), respecto al número de médicos por cada mil habitantes, con una cifra de 1.90; esta situación propicia la inconformidad de la población por falta de unidades médicas y una precaria atención médica, acentuándose en las localidades más alejadas de la cabecera municipal. Se duplica el número de muertes por alguna enfermedad, siendo las principales causas de fallecimiento: enfermedades endocrinas, nutricionales, metabólicas (principalmente la diabetes mellitus), y del sistema circulatorio (hipertensión, problemas del corazón y enfermedades cerebrovasculares). Las personas sin acceso a los servicios de salud pública, rebasan el 50% de la población total del municipio.	Tenancingo cuenta con unidades médicas distribuidas por todo el territorio municipal, brindando atención de calidad a la población; es de resaltar, que el número de médicos en el municipio se ha incrementado de manera notable, equiparándose al nivel estatal con 2.3 médicos por cada mil habitantes. El número de muertes por alguna enfermedad ha disminuido significativamente en los últimos años, como resultado de la atención oportuna brindada en las unidades médicas del municipio, y como consecuencia de las constantes campañas de promoción de la salud que a través de los años ha implementado el gobierno municipal en conjunto con las autoridades del Gobierno del Estado. El 90% de la población cuenta con acceso a los servicios de salud pública, esto como resultado de las acciones emprendidas por el gobierno municipal ante las autoridades federales.

Matriz de Escenarios

Tema:	***Educación incluyente y de calidad***
Subtema:	*No aplica*

Escenario Tendencial	Escenario Factible
Superávit en la oferta educativa del nivel básico de educación, ya que se cubre el 100% de la demanda del municipio, sin embargo, una parte de la población entre 3 y 14 años de edad no acude a la escuela debido a problemas económicos. Oferta educativa limitada en el nivel medio superior, por lo que muchos jóvenes han dejado de estudiar; aunado a esto, la precaria situación económica de las familias, incide negativamente en la eficiencia educativa. Deficiente eficiencia educativa en el nivel superior, ya que muchos jóvenes se quedan sin estudiar, debido a la falta de espacios educativos en el municipio y a los escasos recursos económicos para estudiar en otro municipio. Como resultado de estas situaciones, se presenta un aumento en el porcentaje de la población que no asiste a la escuela; así como la disminución del promedio de escolaridad. En general, la infraestructura educativa adolece de buen estado físico, ya que no se brinda el mantenimiento adecuado a las instalaciones.	El promedio de escolaridad en el municipio se incrementó de 9.25 en 2020 a 12.06 en 2030, gracias a los programas implementados por el gobierno municipal, como el otorgamiento de becas académicas y económicas; así como la entrega de uniformes y útiles escolares en el nivel de educación básica, lo que ha contribuido a abatir el rezago educativo. La construcción de nuevos espacios educativos en el nivel medio superior y superior, han contribuido a satisfacer la demanda educativa del municipio; esto, aunado con los apoyos otorgados a los estudiantes de estos niveles educativos (becas académicas y económicas), ha permitido abatir los índices de deserción escolar. La población estudiantil de los diversos niveles de educación del municipio, cuentan con espacios educativos dignos, que contribuyen al sano desarrollo de las niñas, niños, jóvenes y adolescentes. A partir de las gestiones y convenios realizados por el municipio con el INEA y otras instituciones educativas, el porcentaje de población analfabeta se redujo al 1.5%.

Matriz de Escenarios

Tema:	***Vivienda digna***
Subtema:	*No aplica*

Escenario Tendencial	Escenario Factible
En el municipio se encuentran viviendas con carencias por calidad y espacios de la vivienda; así como carencias por acceso a los servicios básicos en la vivienda.	La población de escasos recursos del municipio, se ha visto beneficiada por las acciones emprendidas por el Gobierno Municipal, disminuyendo significativamente el número de viviendas con carencias por calidad y espacios de la vivienda; así como las carencias por acceso a los servicios básicos en la vivienda.

Matriz de Escenarios

Tema:	***Desarrollo humano incluyente, sin discriminación y libre de violencia***
Subtema:	*Promoción del bienestar: niñez, adolescencia, juventud y adultez*

Escenario Tendencial	Escenario Factible
Se mantiene un nivel de Índice de Desarrollo Humano (IDH) alto, debido a los bajos índices registrados en educación, salud e ingresos de la población. Incremento de problemas conductuales de las niñas, niños y adolescentes debido al uso de las redes sociales. Los jóvenes del municipio carecen de oportunidades laborales bien remuneradas por falta de preparación académica; así como de problemas psicoemocionales. Dificultad de los adultos mayores para desplazarse por los espacios públicos, debido a la falta de infraestructura o la adaptación de esta para su movilidad.	Tenancingo se encuentra entre los primeros lugares del IDH de la Región XIII, debido a las acciones implementadas por el gobierno municipal, entre las que destacan: el fortalecimiento de la educación de las niñas, niños, jóvenes y adolescentes; el incremento de personas con acceso a los servicios de salud pública y el desarrollo económico, que ha permitido elevar los ingresos de la población. Las políticas públicas de la administración municipal, han coadyubado al desarrollo psicosocial de las niñas, niños y adolescentes del municipio, propiciando ambientes familiares y sociales sanos, libres de discriminación y violencia; además de Las condiciones de la infraestructura y el equipamiento público del municipio, permite la movilidad de los adultos mayores, ya que cuentan con las adaptaciones necesarias para su desplazamiento.

Matriz de Escenarios

Tema:	***Desarrollo humano incluyente, sin discriminación y libre de violencia***
Subtema:	*Personas con discapacidad*

Escenario Tendencial	Escenario Factible
Dificultad en la movilidad de las personas con algún tipo de discapacidad y/o limitación, como resultado de la falta de acondicionamiento de la infraestructura y equipamiento urbano. Las personas con algún tipo de discapacidad y/o limitación se encuentran relegadas por falta de apoyo para consultas, terapias y hospitalizaciones; así como de oportunidades para integrarse a la vida social y laboral.	Los espacios públicos (infraestructura y equipamiento urbano), brindan las condiciones necesarias para que las personas que sufren algún tipo de discapacidad o limitación, accedan y se desplacen por estos lugares sin dificultad y de forma segura. Las personas con algún tipo de discapacidad y/o limitación, reciben atención médica (consultas y terapias); además de ser integrados a la vida social y laboral del municipio, lo que les permite elevar su calidad de vida.

Matriz de Escenarios

Tema:	***Cultura Física, Deporte y Recreación***
Subtema:	*No aplica*

Escenario Tendencial	Escenario Factible
Las instalaciones deportivas y de recreación, son limitadas, ya que se tiene un déficit de 97 canchas deportivas de las diferentes disciplinas; además, las instalaciones y el equipamiento urbano requieren de mantenimiento. La falta de programas deportivos y de educación física, desincentiva a la población a continuar realizando alguna actividad deportiva. Escasos talentos deportivos por falta de apoyos que les permitan dedicarse de tiempo completo a la práctica de su deporte.	La oferta de instalaciones deportivas y recreativas cubren la demanda de la población, ya que el municipio cuenta con suficientes espacios deportivos, acondicionados para la práctica específica de la disciplina deportiva y con programas permanentes de mantenimiento. Se incrementa el número de personas que practican algún deporte, resultado de la implementación de programas deportivos y de educación física, consolidando la cultura deportiva en la población. Los deportistas del municipio destacan en competencias a nivel estatal y nacional, Elevado número de talentos deportivos en el municipio, como resultado de los programas de apoyo (becas deportivas); de entrenadores municipales capacitados, la promoción y organización de eventos deportivos; así como la vinculación con agrupaciones u organizaciones deportivas de alto rendimiento.

Tenancingo
Estado de México
2022 · 2024

VI.X. Objetivos, Estrategias y Líneas de Acción

- **Objetivos**

Los objetivos establecen en forma clara y específica los fines hacia los cuales el gobierno municipal deberá dirigir sus recursos y esfuerzos para contribuir al cumplimiento de la misión y acercarse a la visión de futuro definida en el Plan de Desarrollo Municipal 2022 – 2024.

Los objetivos constituyen una imagen a manera de propósito de la situación que se desea aclarar en un espacio temporal determinado, a través de la acción institucional en cada uno de los temas y subtemas de desarrollo determinados en los pilares y ejes transversales. Los objetivos corresponden a la versión "en positivo" del problema. Se asocia a una hipótesis que representa el efecto directo que se desea en la realidad diagnosticada.

- **Estrategias**

Son elementos de la planeación que se deben contemplar para dar cumplimiento a los Objetivos y establecer una dirección, estas pueden ser de organización, normativas, financieras, sistemáticas o territoriales, además deben estar estrictamente ligadas a los procesos administrativos que tiene cada y organismo auxiliar del ayuntamiento.

En ese sentido, las estrategias son las directrices que ayudan a elegir las acciones adecuadas para alcanzar los objetivos estratégicos del municipio, es decir, son la base para la toma de decisiones respecto de los cursos de acción propuestos en los objetivos.

- **Líneas de acción**

Las líneas de acción refieren a las actividades más concretas del PDM y responden a cada una de las estrategias planteadas en los pilares y ejes del Plan. Dicho de otro modo, son el rumbo a seguir, deben definirse en el marco de un proceso de desarrollo participativo e integral.

Manual para la Elaboración de los Planes de desarrollo Municipal 2022 – 2024.

A continuación, se presentan los Objetivos, Estrategia y Líneas de acción que definirán el rumbo de la Administración Municipal 2022 -2024, los cuales se encuentran alineados con la visión planteada en el Plan de Desarrollo del Estado de México 2017 -2023, con el objetivo de ser consistentes con el proceso de planeación estatal y nacional; así mismo, se adopta el enfoque y el compromiso asumido con los Objetivos de Desarrollo Sostenible de la Agenda 2030, por lo que sus contenidos estarán ligados de manera directa o indirecta con las diferentes esferas de dicho instrumento.

Pilar 1 Social: Municipio socialmente responsable, solidario e incluyente

Objetivos, Estrategia y Líneas de acción

Pilar 1 Social: Municipio socialmente responsable, solidario e incluyente

Tema de Desarrollo: | ***Alimentación y nutrición para las familias***

1. OBJETIVO

REDUCIR LA CARENCIA POR ACCESO A LA ALIMENTACIÓN DE LA POBLACIÓN MÁS POBRE Y EN SITUACIÓN DE VULNERABILIDAD.

1.1. ESTRATEGIA

Combatir el hambre e incrementar el acceso a una alimentación sana, nutritiva y suficiente, con particular atención a la población más pobre y en situación de vulnerabilidad, incluidos niñas.

Vinculación con las metas de la Agenda 2030	
Contribución directa	Contribución indirecta
11.3	11.a 11.b

Líneas de Acción

1.1.1. Apoyar la alimentación de las niñas y los niños de las familias en condición de carencia alimentaria y en situación de vulnerabilidad.
1.1.2. Identificar y atender a las niñas y niños menores de cinco años con algún grado de desnutrición o en riesgo, que habitan en comunidades de alta marginación del ámbito urbano y rural.
1.1.3. Fortalecer la coordinación con los programas sociales del Gobierno Federal y Estatal para cubrir las necesidades alimentarias de las familias del municipio.
1.1.4. Fomentar la coordinación con las instancias involucradas (Gobierno del Estado) en la operación de la entrega de desayunos escolares.
1.1.5. Identificar a los sujetos de apoyos a la alimentación mediante la selección de familias vulnerables que habiten en comunidades de alta marginación.
1.1.6. Difundir las prácticas alimentarias saludables en la población a través de campañas informativas, así como fomentar el consumo de los alimentos que se producen en la región.
1.1.7. Incentivar la producción de alimentos con el establecimiento de granjas y huertos familiares a través de la distribución de paquetes de semillas para la siembra y animales de granja para la reproducción y luego consumo, incluyendo capacitación y supervisión.
1.1.8. Generar material didáctico para la promoción de una alimentación correcta y la prevención de enfermedades asociadas con la desnutrición crónica y anemia.
1.1.9. Promover la salud en escuelas de educación preescolar y efectuar mediciones antropométricas correspondientes con la cartilla de vacunación, expediente y censo nominal que contribuyan a estilos de vida saludable.

Estado de México
2022 · 2024

Objetivos, Estrategia y Líneas de acción

Pilar 1 Social: Municipio socialmente responsable, solidario e incluyente

Tema de Desarrollo: | ***Salud y bienestar incluyente***

2. OBJETIVO: ***FOMENTAR UNA VIDA SANA Y PROMOVER EL BIENESTAR PARA LA POBLACIÓN EN TODAS LAS EDADES.***

2.1. ESTRATEGIA: *Reducir la mortalidad por enfermedades cardiovasculares, diabetes y asociadas a la obesidad.*

Vinculación con las metas de la Agenda 2030	
Contribución directa	Contribución indirecta
3.4	2.2 3.d

Líneas de Acción

2.1.1. Desarrollar campañas en contra de la obesidad infantil y juvenil.
2.1.2. Promover programas de prevención de enfermedades cardiovasculares, diabetes y revisiones tempranas de hipertensión.
2.1.3. Promover programas de capacitación para el cuidado de la salud.

2.2. ESTRATEGIA: *Impulsar una cobertura sanitaria universal.*

Vinculación con las metas de la Agenda 2030	
Contribución directa	Contribución indirecta
3.8	1.3 3.c 3.d 10.2

Líneas de Acción

2.2.1. Promover con las instituciones de salud pública del municipio, programas de mejoramiento integral de los servicios de salud.
2.2.2. Fortalecer las medidas preventivas a través de campañas de salud entre la población, con la finalidad de reducir la incidencia de enfermedades.
2.2.3. Promover en las unidades médicas, en coordinación con las instituciones de salud pública, la calidad de atención médica ambulatoria y de los servicios de salud bucal.
2.2.4. Fortalecer la comunicación y coordinación con el ISEM para que amplíe y consolide la calidad de los servicios médicos.
2.2.5. Promover la prevención y detección oportuna de las enfermedades crónico-degenerativas, el cáncer y la insuficiencia renal, a través de campañas informativas.
2.2.6. Fomentar la contratación, desarrollo y capacitación del personal de los servicios de salud de las distintas instituciones de salud pública del municipio.

2.3. ESTRATEGIA: *Promover el abasto de medicamentos; así como fortalecer la aplicación de vacunas para la población que lo necesite.*

Vinculación con las metas de la Agenda 2030	
Contribución directa	Contribución indirecta
3.8 3.b	3.c 3.d

Líneas de Acción

2.3.1. Difundir a través de campañas informativas, la importancia de la vacunación oportuna a toda la población y en todas las edades.
2.3.2. Solicitar y coordinar con las instituciones del gobierno estatal y federal, el suministro de medicamentos y biológicos en las unidades médicas del municipio.
2.3.3. Fomentar y mantener un alto índice de vacunación en los grupos vulnerables.
2.3.4. Promover el incremento del capital humano encargado del manejo y aplicación de vacunas.
2.3.5. Reforzar campañas de vacunación para erradicar enfermedades, en coordinación con las instancias federales y estatales.

2.4. ESTRATEGIA: *Promover la protección social incluyente.*

Vinculación con las metas de la Agenda 2030	
Contribución directa	Contribución indirecta
3.8	1.3 4.2 10.2

Líneas de Acción

2.4.1. Promover el acceso de los adultos mayores a los servicios de salud.
2.4.2. Promover el tiempo extendido y alimentación en el nivel de educación preescolar, en apoyo a madres, padres, y/o tutores trabajadores y estudiantes.
2.4.3. Promover el fortalecimiento del sistema de seguridad social de los servidores públicos, orientado a consolidar un sistema de pensiones sustentable que permita la portabilidad de derechos.

2.5. ESTRATEGIA: *Disminuir las enfermedades no transmisibles y de salud mental.*

Vinculación con las metas de la Agenda 2030	
Contribución directa	Contribución indirecta
3.4	3.d

Líneas de Acción

2.5.1. Promover a través de campañas informativas, la detección oportuna de cáncer de mama, cérvico uterino y próstata.
2.5.2. Promover ante las autoridades estatales, la mejora en la atención a los enfermos de cáncer.
2.5.3. Promover ante las autoridades estatales la atención a los pacientes de salud mental.

		Vinculación con las metas de la Agenda 2030	
2.6. ESTRATEGIA:	*Fortalecer la infraestructura y el equipamiento de salud pública del municipio*	Contribución directa	Contribución indirecta
		3.c	9.1 9.a 11.1

Líneas de Acción

2.6.1. Promover ante las autoridades Estatales, la rehabilitación y construcción de unidades médicas.
2.6.2. Destinar gasto para la inversión en equipamiento de salud para las unidades médicas del municipio.

Objetivos, Estrategia y Líneas de acción

Pilar 1 Social: Municipio socialmente responsable, solidario e incluyente

Tema de Desarrollo: ***Educación incluyente y de calidad***

3. OBJETIVO: ***GARANTIZAR UNA EDUCACIÓN INCLUYENTE, EQUITATIVA Y DE CALIDAD QUE PROMUEVA LAS OPORTUNIDADES DE APRENDIZAJE A LO LARGO DE LA VIDA.***

		Vinculación con las metas de la Agenda 2030	
3.1. ESTRATEGIA:	*Lograr que la población menor de tres años tenga acceso a educación inicial y/o programas de crianza de calidad para sus padres/cuidadores.*	Contribución directa	Contribución indirecta
		4.2	4.5 4.7

Líneas de Acción

3.1.1. Promover la inscripción a la educación preescolar de los menores que cuenten con educación inicial y/o prácticas de crianza.
3.1.2. Implementar un programa que incentive a padres/cuidadores sobre educación inicial y/o prácticas de crianza, priorizando comunidades de alta marginación.

		Vinculación con las metas de la Agenda 2030	
3.2. ESTRATEGIA:	*Fortalecer la educación básica de las niñas, niños y adolescentes del municipio.*	Contribución directa	Contribución indirecta
		4.1	4.5 4.7 4.a 5.1

Líneas de Acción

3.2.1. Promover en la población, la importancia del el acceso, atención y permanencia de los niños y niñas en el nivel educativo básico, a través de pláticas y campañas de difusión
3.2.2. Optimizar y/o incrementar los espacios educativos para educación básica en localidades dispersas de alta marginación.
3.2.3. Sensibilizar a los padres de familia de los beneficios de la educación básica a través de pláticas.
3.2.4. Promover la enseñanza del idioma inglés en educación básica con estándares internacionales.

3.2.5. Fomentar el aprendizaje de las lenguas originarias a través de programas escolarizados en las instituciones educativas.
3.2.6. Fortalecer la educación artística, física y para la salud, en la formación integral de los estudiantes.
3.2.7. Generar mecanismos que involucren a los padres de familia en el proceso de formación de los estudiantes.
3.2.8. Contribuir a mejorar las condiciones para ampliar el uso de las tecnologías de la información y comunicación en educación básica.

3.3. ESTRATEGIA: *Fortalecer la calidad y pertinencia de la educación media superior y superior para contribuir al desarrollo del municipio.*

Vinculación con las metas de la Agenda 2030	
Contribución directa	Contribución indirecta
4.3	4.4 4.5 4.7 4.b 8.5

Líneas de Acción

3.3.1. Promover la vinculación interinstitucional entre los niveles medio superior y superior.
3.3.2. Promover la diversificación de la oferta educativa y actualización de los programas en los niveles medio superior y superior.
3.3.3. Fomentar la participación de la comunidad escolar para mejorar los procesos de enseñanza y aprendizaje.
3.3.4. Propiciar la participación de los alumnos en los programas de desarrollo humano del nivel medio superior y superior.
3.3.5. Promover la modalidad abierta, mixta y a distancia en los niveles medio superior y superior.
3.3.6. Desarrollar e implementar los mecanismos necesarios para disminuir el abandono escolar.
3.3.7. Coadyubar en la incorporación de planteles de educación media superior al Padrón de Buena Calidad.
3.3.8. Fomentar el uso de las tecnologías en los estudiantes de educación media superior y superior.
3.3.9. Promover la potencialización de los programas educativos orientados al desarrollo sostenible y sustentable.
3.3.10. Promover programas de educación media superior no escolarizado con criterios de calidad conforme al modelo del plan modular, basado en competencias.

3.4. ESTRATEGIA: *Fortalecer la participación del sector educativo con el sector productivo.*

Vinculación con las metas de la Agenda 2030	
Contribución directa	Contribución indirecta
4.4	4.3 4.7 8.6

Líneas de Acción

3.4.1. Promover la alineación de la oferta educativa de los niveles medio superior y superior de acuerdo a las características económicas de la región.
3.4.2. Impulsar la creatividad y el emprendimiento de los jóvenes mexiquenses.
3.4.3. Promover la vinculación escuela-empresa para incrementar la empleabilidad de los egresados de educación media superior y superior.
3.4.4. Promover la integración de los estudiantes de los niveles media superior y superior al modelo de educación dual.
3.4.5. Promover la consolidación de la certificación en idiomas de estudiantes en los niveles medio superior y superior.
3.4.6. Fomentar la certificación en competencias de los estudiantes, en el uso de tecnologías del aprendizaje, conocimiento, información y comunicación.

3.5. ESTRATEGIA: *Disminuir el rezago educativo en hombres y mujeres de 15 años y más y promover competencias para el trabajo.*

Vinculación con las metas de la Agenda 2030	
Contribución directa	Contribución indirecta
4.6	4.5 4.7

Líneas de Acción

3.5.1. Atender a la población de 15 años o más en rezago educativo, con servicios de alfabetización, educación primaria, secundaria y misiones culturales.
3.5.2. Fortalecer la formación para el trabajo de personas de 15 años y más.

3.6. ESTRATEGIA: *Contar con espacios educativos dignos y pertinentes para la población escolar, con énfasis en los grupos vulnerables.*

Vinculación con las metas de la Agenda 2030	
Contribución directa	Contribución indirecta
4.a	9.1

Líneas de Acción

3.6.1. Diversificar la infraestructura y el uso de tecnologías para ampliar la cobertura del nivel medio superior, superior y de educación para jóvenes y adultos.
3.6.2. Atender a las demandas y necesidades de construcción de la infraestructura física educativa.
3.6.3. Realizar acciones para que los inmuebles educativos cuenten con las condiciones de accesibilidad para las personas con discapacidad.
3.6.4. Contribuir en el acondicionamiento y equipamiento de los inmuebles educativos del municipio, conforme a las necesidades de los estudiantes.
3.6.5. Diseñar e implementar un programa de reparación y mantenimiento de escuelas, con la participación de la comunidad escolar.

3.7. ESTRATEGIA: *Aumentar el número de becas disponibles para los estudiantes.*

Vinculación con las metas de la Agenda 2030	
Contribución directa	Contribución indirecta
4.b	4.1 4.5 4.7

Líneas de Acción

3.7.1. Aumentar los apoyos de tipo económico para la población estudiantil.
3.7.2. Implementar un esquema que permita ampliar la cobertura y mejorar la calidad de becas, con criterios de equidad.
3.7.3. Incrementar por medio de becas y apoyos económicos el número de alumnos y docentes beneficiados en programas internacionales de educación superior.
3.7.4. Promover la oferta internacional de becas en los sectores público, social y privado entre los estudiantes y docentes del municipio.

		Vinculación con las metas de la Agenda 2030	
3.8. ESTRATEGIA:	*Contribuir a disminuir las disparidades de género en la educación y garantizar el acceso en condiciones de igualdad de las personas en situación de vulnerabilidad.*	Contribución directa	Contribución indirecta
		4.5	4.7 4.a 4.b 5.1 10.2

Líneas de Acción

3.8.1. Promover la cultura escolar inclusiva que garantice el acceso, la permanencia y el aprendizaje con énfasis en los grupos vulnerables y en los municipios con mayor índice de inseguridad.
3.8.2. Implementar acciones para la prevención de la violencia escolar y la no discriminación.
3.8.3. Promover el espíritu cívico y el respeto a los símbolos patrios en los estudiantes del municipio.
3.8.4. Fortalecer en las escuelas la cultura cívica y ética, el sentido de pertenencia e identidad mexiquense, nacional y global.
3.8.5. Reconocer a los alumnos emprendedores de comunidades marginadas.
3.8.6. Promover en espacios educativos un ambiente propicio, los materiales y recursos para que los estudiantes con discapacidad se integren e interactúen sin barreras.
3.8.7. Promover la atención a alumnos con discapacidad que enfrenten barreras para el aprendizaje.
3.8.8. Contribuir en la construcción de espacios físicos acondicionados para personas con discapacidad en todos los niveles.
3.8.9. Contribuir a la certificación en la Norma Mexicana de Igualdad Laboral y no Discriminación.

		Vinculación con las metas de la Agenda 2030	
3.9. ESTRATEGIA:	*Impulsar que los estudiantes adquieran aprendizajes para promover el desarrollo sostenible, derechos humanos, cultura de paz, formación de ciudadanos, diversidad cultural y gestión de riesgos.*	Contribución directa	Contribución indirecta
		4.7	4.a 4.b 5.1 10.2

Líneas de Acción

3.9.1. Promover acciones en la comunidad educativa en materia de derechos humanos.
3.9.2. Promover ambientes de aprendizaje que comprendan y respeten la libertad, la formación de valores y la diversidad cultural.
3.9.3. Fomentar la cultura de paz que propicie ambientes sanos para la comunidad escolar.
3.9.4. Promover en los centros escolares el desarrollo e implementación de una cultura de vida sostenible.
3.9.5. Impulsar la cultura de gestión de riesgos mediante acciones de prevención, preparación, atención de emergencias, así como la reducción de su impacto.

Objetivos, Estrategia y Líneas de acción

Pilar 1 Social: Municipio socialmente responsable, solidario e incluyente

Tema de Desarrollo: ***Vivienda digna***

4. OBJETIVO: ***ABATIR LAS CARENCIAS POR CALIDAD Y ESPACIOS DE LA VIVIENDA; ASÍ COMO CARENCIAS POR ACCESO A LOS SERVICIOS BÁSICOS EN LA VIVIENDA.***

4.1. ESTRATEGIA: *Mejorar las condiciones de la vivienda y servicios básicos para las familias de Tenancingo.*

Vinculación con las metas de la Agenda 2030	
Contribución directa	Contribución indirecta
1.4	1.2 11.1

Líneas de Acción

4.1.1. Distribuir paquetes de materiales de construcción y/o bienes a las familias en situación de pobreza extrema.
4.1.2. Fortalecer la coordinación de los fondos del Gobierno Federal y Estatal para contribuir con proyectos de infraestructura social básica.
4.1.3. Ejecutar proyectos de infraestructura social básica en comunidades que presentan condiciones de marginación.

Objetivos, Estrategia y Líneas de acción

Pilar 1 Social: Municipio socialmente responsable, solidario e incluyente

Tema de Desarrollo: ***Desarrollo humano incluyente, sin discriminación y libre de violencia***

5. OBJETIVO: ***REDUCIR LAS DESIGUALDADES A TRAVÉS DE LA ATENCIÓN A GRUPOS VULNERABLES.***

5.1. ESTRATEGIA: *Garantizar el goce de derechos a niñas, niños y adolescentes.*

Vinculación con las metas de la Agenda 2030	
Contribución directa	Contribución indirecta
10.2	4.1 4.2 4.5 6.2 11.7 16.2 16.9

Líneas de Acción

5.1.1. Sensibilizar a instituciones públicas y privadas sobre el enfoque de derechos de las niñas, niños y adolescentes, así como fortalecer las acciones de difusión, detección de vulneración, restitución y protección integral.
5.1.2. Fomentar la adopción de las niñas, niños mayores de cinco años, así como adolescentes, grupos de hermanos y con discapacidad que se encuentren en estado de abandono, orfandad u otra.
5.1.3. Canalizar a la instancia correspondiente, a niñas y niños de cero a cinco años que por su situación (abandono, maltrato físico y psicológico), así lo requieran.
5.1.4. Detectar y atender las necesidades de las niñas, niños y adolescentes en materia de educación, educación sexual integral, recreación, deporte y cultura.
5.1.5. Impulsar programas de desarrollo humano y capacitación para madres adolescentes.
5.1.6. Promover la incorporación de servicios complementarios de atención como servicio médico, nutricional y psicológico a niñas y niños que asistan a guarderías y estancias infantiles.

5.1.7. Regularizar y supervisar guarderías y estancias infantiles.
5.1.8. Promover el acceso a una identidad jurídica para todos, con énfasis en la promoción de Oficialías del Registro Civil en centros hospitalarios.

5.2. ESTRATEGIA: *Impulsar el desarrollo integral de la población joven.*

Vinculación con las metas de la Agenda 2030	
Contribución directa	Contribución indirecta
4.3 4.4	4.6 8.5 8.6 8.b 13.b

Líneas de Acción

5.2.1. Promover el desarrollo integral de la juventud, fortaleciendo y fomentando la organización, capacitación, la expresión cultural y artística, la educación y la salud de la juventud.
5.2.2. Impulsar premios y certámenes que fomenten la creatividad, responsabilidad social y vocación emprendedora de los jóvenes del municipio.
5.2.3. Fortalecer el Instituto Municipal de la Juventud.

5.3. ESTRATEGIA: *Establecer las bases para que las personas adultas mayores tengan una vida plena.*

Vinculación con las metas de la Agenda 2030	
Contribución directa	Contribución indirecta
10.2	1.3 2.2 3.8 11.7

Líneas de Acción

5.3.1. Contribuir a mejorar el bienestar físico, nutricional, psíquico y social de las personas adultas mayores a través de la cobertura de los servicios integrales.
5.3.2. Asegurar el acceso al entorno físico, transporte, comunicaciones y otros servicios con trato diferenciado y preferencial.
5.3.3. Promover actividades ocupacionales para adultos mayores, que atiendan sus preferencias, aptitudes e impulsen su inserción en el mercado laboral.
5.3.4. Desarrollar y apoyar eventos de recreación, actividades de esparcimiento y deportivas; así como capacitación en cuidados y prevención de violencia, maltrato y abandono.
5.3.5. Impulsar la inclusión social del adulto mayor, en el ámbito económico, social y educativo, a través de campañas de difusión

		Vinculación con las metas de la Agenda 2030	
5.4. ESTRATEGIA:	*Fortalecer las acciones de combate a la discriminación, maltrato o abuso.*	Contribución directa	Contribución indirecta
		10.3 16.b	5.1 5.2 5.3 10.2 16.1 16.2

Líneas de Acción

5.4.1. Combatir la discriminación a través de la educación y campañas de concientización de la población y servidores públicos.
5.4.2. Fomentar pláticas y campañas de difusión para la prevención de la violencia familiar.
5.4.3. Proporcionar atención integral, a través de un grupo de profesionistas, a mujeres y hombres que hayan sido receptores o generadores de maltrato.
5.4.4. Fomentar cursos de capacitación al personal operativo del Sistema Municipal para el Desarrollo Integral de la Familia, DIF, en materia de prevención y atención de maltrato y violencia familiar.
5.4.5. Promover la cultura de la denuncia de la discriminación y maltrato a través de asesorías jurídicas a la población solicitante del servicio.
5.4.6. Subsidiar juicios en materia familiar a personas de escasos recursos.

		Vinculación con las metas de la Agenda 2030	
5.5. ESTRATEGIA:	*Garantizar los derechos sociales de las personas con discapacidad.*	Contribución directa	Contribución indirecta
		10.2	4.5 4.a 8.5 11.7

Líneas de Acción

5.5.1. Difundir una cultura de respeto y accesibilidad para personas con discapacidad.
5.5.2. Impulsar la generación y adecuación de espacios; así como la señalización de lugares exclusivos para personas con discapacidad.
5.5.3. Promover la incorporación de jóvenes y adultos con discapacidad a la oferta educativa existente.
5.5.4. Fomentar la apertura de espacios para la capacitación de personas con discapacidad.
5.5.5. Colaborar con instancias públicas y privadas para la integración de personas con discapacidad en edad productiva al trabajo formal.
5.5.6. Contribuir a la atención médica especializada y paramédica a personas con discapacidad.
5.5.7. Ofrecer los servicios de atención terapéutica a través del Sistema Municipal para el Desarrollo Integral de la Familia, DIF.
5.5.8. Implementar campañas informativas sobre la prevención de la discapacidad,

Objetivos, Estrategia y Líneas de acción

Pilar 1 Social: Municipio socialmente responsable, solidario e incluyente

Tema de Desarrollo: ***Cultura Física, Deporte y Recreación***

6. OBJETIVO: ***PROMOVER LA CULTURA FÍSICA, IMPULSAR EL DEPORTE Y AMPLIAR LA OFERTA DE INFRAESTRUCTURA RECREATIVA Y DEPORTIVA.***

6.1. ESTRATEGIA: *Fomentar hábitos de vida saludable a través del deporte en la población.*

Vinculación con las metas de la Agenda 2030	
Contribución directa	Contribución indirecta
1.4	1.2 11.1

Líneas de Acción

6.1.1. Fomentar la cultura física, a través de programas deportivos y centros recreativos.
6.1.2. Mejorar el desarrollo y fomento del deporte social, mediante el otorgamiento de apoyos para la realización de competencias y actividades deportivas y la detección de talentos.
6.1.3. Impulsar el deporte de alto rendimiento y de los talentos deportivos municipales.

6.2. ESTRATEGIA: *Fortalecer la oferta de equipamiento e infraestructura recreativa y deportiva.*

Vinculación con las metas de la Agenda 2030	
Contribución directa	Contribución indirecta
1.4	1.2 11.1

Líneas de Acción

6.2.1. Construir, rehabilitar la infraestructura recreativa y deportiva.
6.2.2. Fortalecer el equipamiento de los espacios recreativos y deportivos.

VI.XI. Seguimiento y evaluación

Marco conceptual

Corresponde a la definición e identificación de los conceptos, instrumentos y mecanismos, los cuales son imprescindibles para el seguimiento y evaluación de las acciones del quehacer público; para ello se presentan algunos conceptos sobre el ámbito técnico de este proceso.

Evaluación

Verificar si se está cumpliendo con los objetivos y metas programadas. Esto mediante un análisis cualitativo y cuantitativo de los resultados obtenidos como producto de la aplicación de estrategias, la realización de acciones y la aplicación de recursos.

Importancia de evaluar

Radica en la necesidad de conocer el valor público que genera la intervención gubernamental, por tanto, genera elementos de toma de decisiones al proporcionar información confiable al Cabildo, Congreso y población en general; además, es un elemento básico para la orientación de las políticas públicas, ya que permite dar respuesta a las siguientes preguntas:

- ¿Qué impacto o resultado se ha obtenido en el bienestar de la población y en la gestión administrativa?
- ¿Es suficiente lo que se hizo?
- ¿Qué tan bien o mal se hizo?
- ¿Qué se necesita hacer para mejorar los resultados hasta ahora obtenidos?

Por eso la evaluación permite valorar y calificar el desempeño de las diferentes dependencias y organismos que integran la administración pública municipal en términos de resultados obtenidos y cumplimiento de objetivos.

Considerando que la existencia de información cualitativa y cuantitativa, soporta el proceso de elaboración del reporte de avance trimestral, del Informe de Gobierno, y la integración del Informe de Avance de la Ejecución del Plan de Desarrollo Municipal vigente, pero sobre todo da rumbo al planteamiento de nuevas políticas, nuevos objetivos y nuevas metas, dado que el entorno municipal siempre es cambiante y por tanto los procesos de planeación dinámicos.

Enfoque de la Evaluación

Es una herramienta que permite generar información valiosa en la toma de decisiones presupuestarias, por ello, se constituye como el instrumento que apoya la gestión pública municipal para valorar la ejecución de las acciones e identificar el impacto, producto o beneficio en la población; generando con ello valor público, por lo que la importancia de la misma radica en que los resultados de ésta, sean la plataforma que permita presupuestar con mayor eficiencia.

Se propone que la evaluación de los planes, programas y presupuesto, se realice bajo dos grandes enfoques:

a. Evaluación Estratégica (de logros e identificación de resultados); y
b. Evaluación programática-presupuestal (de avance de acciones relevantes).

La **evaluación estratégica,** está orientada a identificar el nivel de cumplimiento de los objetivos y metas globales establecidas (logros, productos, beneficio e impacto y resultado de las acciones), por cada uno de los programas y proyectos establecidos en el programa anual y que surgen del Plan de Desarrollo Municipal vigente y de esta forma medir el desempeño de las dependencias que integran la administración pública de cada Municipio.

Esta actividad se desarrolla de manera trimestral, mediante el uso de las MIR-Tipo con la operación del Sistema de Evaluación de la Gestión Municipal (SEGEMUN).

La **evaluación programática-presupuestal,** está referida a valorar el alcance de los objetivos, metas, obras y acciones establecidos en el Programa Anual, para mostrar el aprovechamiento, transparencia y eficiencia del uso de recursos públicos, ésta debe ser por periodos trimestrales.

La aplicación de este enfoque se llevará a cabo mediante el seguimiento y control de la ejecución de los proyectos, obras y acciones contemplados en los Programas Anuales, bajo el esquema de Presupuesto basado en Resultados (PbR) de los ayuntamientos de la Entidad.



Para llevar a cabo el control y la evaluación del plan, los programas anuales y la aplicación del presupuesto, se recomienda implantar y operar un mecanismo permanente de seguimiento de las acciones que genere con una periodicidad adecuada, información cualitativa y cuantitativa sobre el avance en el cumplimiento de los objetivos, metas e indicadores definidos en cada uno de los programas del plan, así como de la aplicación de recursos presupuestales.

El Sistema de Evaluación de la Gestión Municipal (SEGEMUN), opera mediante la construcción, alimentación y análisis de las MIR-Tipo alineadas a cada uno de los Programas presupuestarios y proyectos de la estructura programática.

Este Sistema (SEGEMUN), basa la evaluación en las MIR, lo que permite "dimensionar los resultados de la acción gubernamental en términos de calidad, costos y pertinencia de los servicios; así mismo, medir los efectos en la sociedad o beneficiarios a los que se orientan los programas; y asegurar que se dé el cumplimiento a los objetivos institucionales propuestos, con la conciencia y visión de que cada una de las acciones a realizar generará valor público".

Pilar 2 Económico

VII. Pilar 2 Económico

Municipio Competitivo, Productivo e Innovador

VII. PILAR 2 ECONÓMICO: MUNICIPIO COMPETITIVO PRODUCTIVO E INNOVADOR

Este apartado aborda la dinámica económica del municipio, se incluye una descripción y análisis de los componentes económicos: la Población Económicamente Activa, las personas empleadas, el nivel de ingreso de la población y las principales actividades económicas del territorio municipal.

Es vital que un municipio competitivo, productivo e innovador promueva el desarrollo económico sustentable que genere crecimiento y desarrollo equitativo. Para ello, es necesario que se generen las condiciones necesarias para impulsar la productividad tomando en consideración las fortalezas y recursos con los que cuenta el municipio.

Generar crecimiento económico es uno de los principales retos al que se enfrentan las economías, con ello es posible que una sociedad genere riqueza y progrese en términos materiales. Sin embargo, lo ideal no solo es crecer en términos de riqueza sino también en igualdad social de manera sostenida y viable en el largo plazo, es decir, lograr un desarrollo económico. Ciertas sociedades que han sido capaces de generar crecimiento económico sólido y sustentable, han podido alcanzar objetivos en materia de desarrollo.

Una economía crece en función de que tan productivos son los factores trabajo y capital. El factor trabajo se refiere al tamaño y el grado de calificación de la fuerza laboral mientras que el factor capital consiste en el grado de uso de maquinaria y conocimientos científicos para potenciar las actividades económicas.

VII.I. Desarrollo económico

El impulso de las actividades agropecuarias, industriales, comerciales y de servicios requiere la incorporación de tecnologías avanzadas para la producción y sinergia entre los grupos de productores y emprendedores que fortalezcan sus procesos de diseño, producción y distribución; tal como lo establece la meta 9.3 de los Objetivos de Desarrollo sostenible (ODS) de la Agenda 2030 que promueve políticas orientadas al desarrollo que apoyen a las actividades productivas para su integración en las cadenas de valor.

Considerando que el desarrollo económico se encarga de planear la capacidad de producir y obtener ingresos dentro de un territorio determinado. Para el municipio adquiere gran importancia porque se relaciona con el sustento y la expansión económica que garantice el bienestar y la mejor calidad de vida de nuestra comunidad, propiciando la prosperidad y satisfacción de las necesidades personales y sociales de los tenancinguenses.

- **Producto Interno Bruto (PIB)**

El Producto Interno Bruto (PIB), es la suma de los valores de mercado de todos los servicios y bienes finales producidos en un periodo específico, es un indicador del crecimiento de la economía porque en su medición integra el consumo de las familias, inversiones de las empresas, variación de inventarios, el gasto del gobierno y el saldo de las relaciones comerciales; este indicador permite conocer el éxito de las políticas públicas, al medir el crecimiento económico del municipio.

Gráfica 38. Porcentaje de participación por sector económico al PIB municipal 2019.

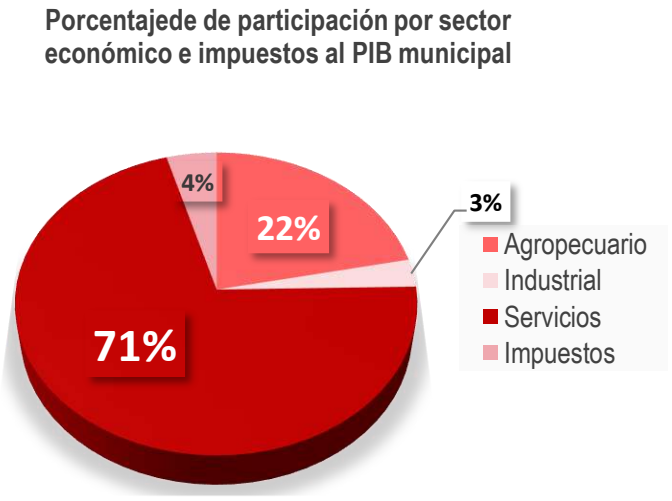

Fuente: Elaboración propia con información del Producto Interno Bruto 2019, IGECEM.

En 2018 el municipio obtuvo un PIB de 4,561.7 millones de pesos (millones de pesos de 2013), 41.6 millones más que en el año 2017.

El PIB municipal se integra por la aportación económica de cada uno de los sectores económicos; así como por la recaudación de impuestos.

El sector de servicios, es la actividad que se ha caracterizado por ser la principal aportante al PIB municipal en los últimos veinte años, con una tasa de crecimiento promedio anual de 6.12% de 2008 al 2018, colocando al municipio a la cabeza de la Región XIII Tenancingo, seguido por los municipios de Tenango del Valle y San Antonio la Isla.

Del 2008 al 2018, el comportamiento del PIB municipal de manera general siempre ha sido a la alza, exceptuando el 2009, año en que nuestro municipio enfrentó una recesión económica a nivel mundial; sin embargo, a partir del 2010 y hasta el 2018 el crecimiento ha sido constante; las variaciones anuales del PIB municipal se deben al propio comportamiento de cada sector económico en el tiempo, el sector de servicios, además de ser históricamente el mayor aportante del PIB municipal, es el que ha presentado un comportamiento más estable y de forma ascendente, pasando de $1,784.6 millones de pesos en 2008 a $3,234.6 millones en 2018, mientras que el sector agropecuario se ha comportado de forma más inestable, ya que en el período 2009 al 2013, ($792.0, $597.4, $558.9, $563.6 y $679.7 millones de pesos respectivamente) obtuvo cifras inferiores a las de 2008 (818.6 millones de pesos), en el período 2014 – 2017 mantuvo un PIB ascendente ($943.8, $1,034.1, $1,113.6 y $1,121.6 millones de pesos respectivamente) aunque con avances limitados tendiente a la baja, ya que la diferencia entre el PIB de 2016 y 2017 fue de solamente ocho millones de pesos, (mientras que el sector de servicios reportó en el mismo período una diferencia de $151.4 millones de pesos); como era de esperarse, de acuerdo con la tendencia que venía presentando el sector, en 2018 reportó un PIB de $991.1 millones de pesos, $130.5 millones menos que el año anterior. Respeto al sector industrial, es el sector que menor crecimiento ha reportado en este período de tiempo, pasando de $103.1 millones de pesos en 2008 a $134.3 millones de pesos en 2018, lo que representa una tasa de crecimiento media anual de 2.68%; la recaudación de impuestos presenta una tasa de crecimiento media anua de 6.84% pasando de $103.6 millones de pesos en 2008 a 200.9 millones en 2018.

Gráfica 39. Producto Interno Bruto por Sector productivo, 2008 - 2018.

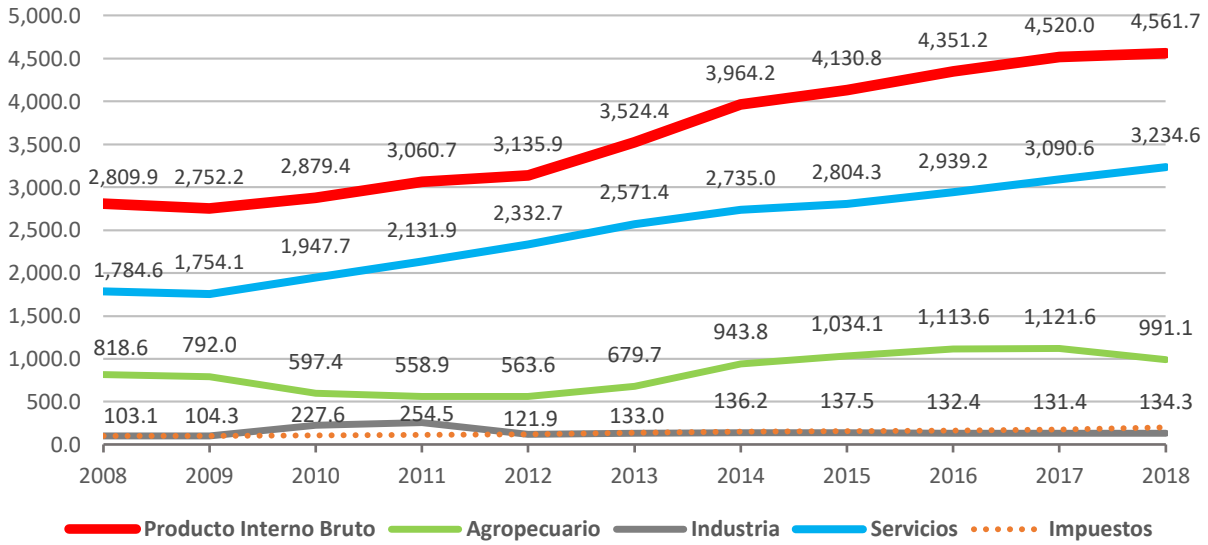

Fuente: Elaboración propia con información del Producto Interno Bruto 2019, IGECEM.

Del 2008 al 2018, el PIB del municipio presentó una tasa promedio anual de crecimiento de 4.96%, superior al reportado por el Gobierno del Estado que fue de 2.86%.

Gráfica 40. Comparativo del Producto Interno Bruto Estatal vs Municipal 2008 - 2018.

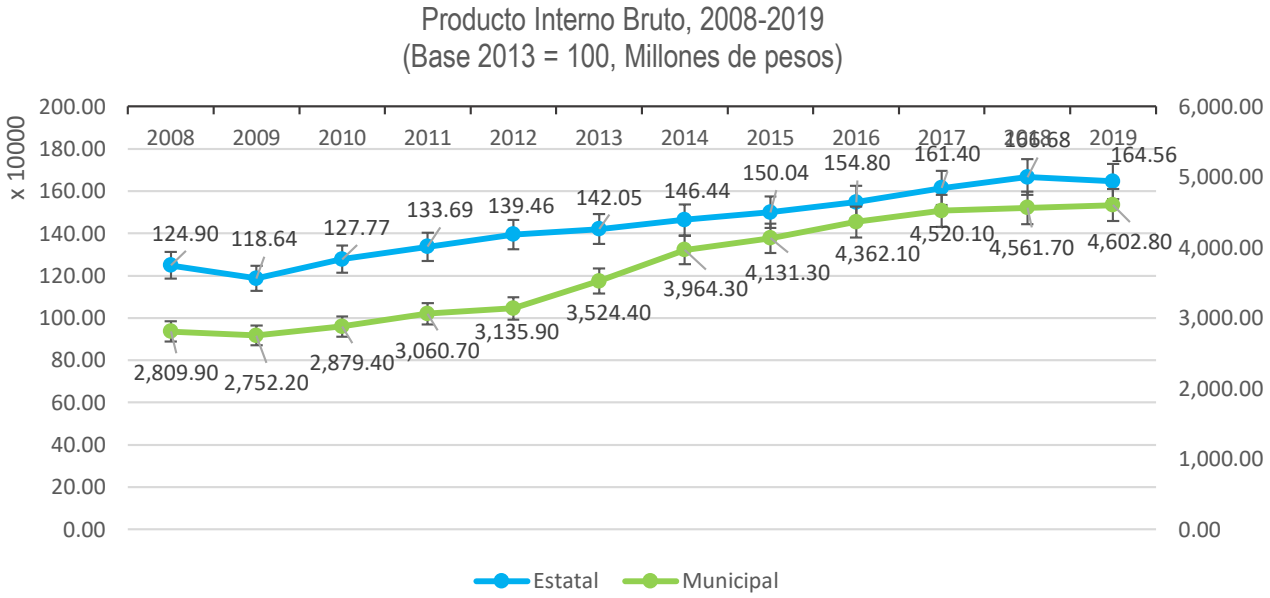

Fuente: Elaboración propia con información del Producto Interno Bruto Municipal 2019, IGECEM.

• Población Económicamente Activa (PEA)

La Población Económicamente Activa (PEA); es otro indicador básico, porque nos muestra la población de 12 o más años que están en disposición laboral, sea o no remunerada para la producción de bienes y servicios, se divide en población ocupada (personas que tienen algún empleo) y población desocupada (personas que están buscando empleo); uno de los objetivos de la Agenda 2030 es que, la tasa de desempleo sea cero y que la población goce de pleno empleo.

En 2020, se reportó una PEA para Tenancingo de 50,588 habitantes, representando el 48.32% de la población total del municipio; así como el 25.03% de la región, seguido por el municipio de Tenango del valle con 21.39%, ambos municipios concentran el 46.42% de la Región XIII Tenancingo.

A nivel municipal, las localidades que concentran el mayor número de PEA son: en primer lugar, la cabecera municipal con el 15.41% (7,797 habitantes), seguido por Santa Ana Ixtlahuatzingo con el 7.22%, la colonia San José el Cuartel con 5.21% y la comunidad de el Salitre con 5.16%; la proporción de la PEA entre hombres y mujeres es 60.01% (30,359) y 39.99% (20,229) respectivamente.

VII.I.I. Desarrollo regional

A nivel regional la productividad de las actividades económicas adquiere mayor relevancia porque se convierte en uno de los principales indicadores de localización para la atracción de inversión, motivo por el cual es indispensable el impulso de la infraestructura eficiente, recursos humanos capacitados y políticas públicas innovadoras para consolidar las potencialidades económicas de la región y posicionarla a nivel estatal y nacional, sin perder de vista que el mejoramiento de las condiciones de vida de la población mexiquense depende de las oportunidades que le brindan su propio entorno (Programa Regional XIII Tenancingo 2017 – 2023).

• Ingreso Per Cápita (IPC)

En los últimos 5 años el Ingreso Per Cápita (IPC) en el Estado se ha mantenido con un alza constante pero discreta, observándose un mayor crecimiento en el período 2010 a 2015, **84.19** y **92.69** respectivamente, con una diferencia

de 8.5 en el IPC; en contraste, en el período 2015 – 2019, **92.69** y **96.85**, se observa un crecimiento del 50% con respecto al período anterior.

En el municipio, se observa la misma tendencia que en la Entidad, ya que de 2010 a 2015, se pasó de un IPC de **31.66** a **42.20** respectivamente, con una diferencia en este período de tiempo de 10.54, un incremento mayor al reportado en el Estado; sin embargo, en el período 2015 a 2019, el crecimiento del IPC fue casi nulo, ya que en el 2019 se reportó un IPC de **43.97**, una diferencia de 1.77 con respecto al 2015; aunque cabe señalar que los períodos de tiempo son distintos, ya que en este último, solamente se consideran 5 años (2015 a 2019), ya que la información 2020 aún no se encuentra disponible.

Tabla 85. Ingreso Per Cápita Estatal y Municipal 2010 - 2019.

Año	Municipio	Población Total	Producto Interno Bruto (Millones de pesos de 2013)	Ingreso Per Cápita (IPC)
2010	**Estado de México**	**15,175,862**	**1,277.706.7**	**84.19**
	Tenancingo	90, 946	2,879.40	31.66
2015	**Estado de México**	**16,187,608**	**1,500,380.2**	**92.69**
	Tenancingo	97, 891	4,131.30	42.20
2019	**Estado de México**	**16,992,418**	**1,645,639.1**	**96.85**
	Tenancingo	104, 677	4,602.8	43.97

Fuente: Elaboración propia con información del Producto Interno Bruto 2019, IGECEM.

- **Índice de Marginación**

El Índice de Marginación (IM) es una medida-resumen que permite identificar, por áreas geográficas, la intensidad de las privaciones y exclusión social de la población según el impacto global de las carencias que padece la población como resultado de la falta de acceso a la educación, la residencia en viviendas inadecuadas, la percepción de ingresos monetarios insuficientes y las relacionadas con la residencia en localidades pequeñas, CONAPO, 2020.

Tabla 86. Esquema conceptual de la marginación.

Esquema conceptual de la marginación				
Concepto	**Dimensiones socioeconómicas**	**Formas de exclusión**	**Indicador para medir la intensidad de la exclusión**	**Índice de marginación**
Fenómeno estructural múltiple que valora dimensiones, formas e intensidades de exclusión en el proceso de desarrollo y disfrute de sus beneficios	Educación.	Analfabetismo.	Porcentaje de población analfabeta de 15 años o más.	Intensidad global de la marginación socioeconómica
		Población sin primaria completa.	Porcentaje de población sin primaria completa de 15 años o más.	
		Viviendas particulares sin drenaje ni servicio sanitario.	Porcentaje de ocupantes en viviendas sin drenaje ni servicio sanitario.	
		Viviendas particulares sin energía eléctrica.	Porcentaje de ocupantes en viviendas sin energía eléctrica.	
		Viviendas particulares sin agua entubada.	Porcentaje de ocupantes en viviendas sin agua entubada.	
		Viviendas particulares con algún nivel de hacinamiento.	Porcentaje de viviendas con algún nivel de hacinamiento.	
		Viviendas particulares con piso de tierra.	Porcentaje de ocupantes en viviendas con piso de tierra.	
	Distribución de la población.	Localidades con menos de 5,000 habitantes.	Porcentaje de población en localidades con menos de 5 mil habitantes.	
	Ingresos monetarios.	Población ocupada que percibe hasta dos salarios.	Porcentaje de población ocupada con ingresos de hasta 2 salarios mínimos.	

Fuente: Elaborado por el CONAPO con base en el CONAPO (2012).

La intensificación de estas carencias configura entornos más adversos para el devenir educativo de los habitantes, en particular de los infantes. Se trata de una medida continua que aumenta de valor en tanto mayores porcentajes de la población viven en localidades pequeñas, en viviendas inadecuadas, con falta de acceso a la educación y con ingresos monetarios reducidos.

El IM se utiliza ampliamente en México para establecer jerarquías entre las unidades territoriales, según la intensidad de las carencias estructurales padecidas por sus pobladores y, de este modo, ofrece un criterio sólido para priorizar acciones de política social en los distintos niveles de gobierno.

A diferencia de los componentes del Índice de Rezago Social (IRS), el (IM) considera la información sobre la percepción de ingresos y población en localidades menores a 5,000 habitantes.

De acuerdo al Consejo Nacional de Población (CONAPO), en el año 2020 se reportó un IM para el municipio de Tenancingo de 56.268, lo que lo sitúa en el lugar número cinco de la Región XIII Tenancingo.

Grado de Marginación

AL igual que el grado de rezago social, el Grado de Marginación (GM), clasifica a las unidades de observación en cinco estratos (grados de rezago social),

Muy bajo	Bajo	Medio	Alto	Muy alto

En el año 2020, el Estado de México reportó un GM bajo (20.169), ocupando el lugar número 21 a nivel nacional. A continuación, se muestra el GM desagregado por municipios; así como en el contexto en la Región XIII.

Ilustración 9. Grado de marginación por Estado, Región y Municipio, 2020.

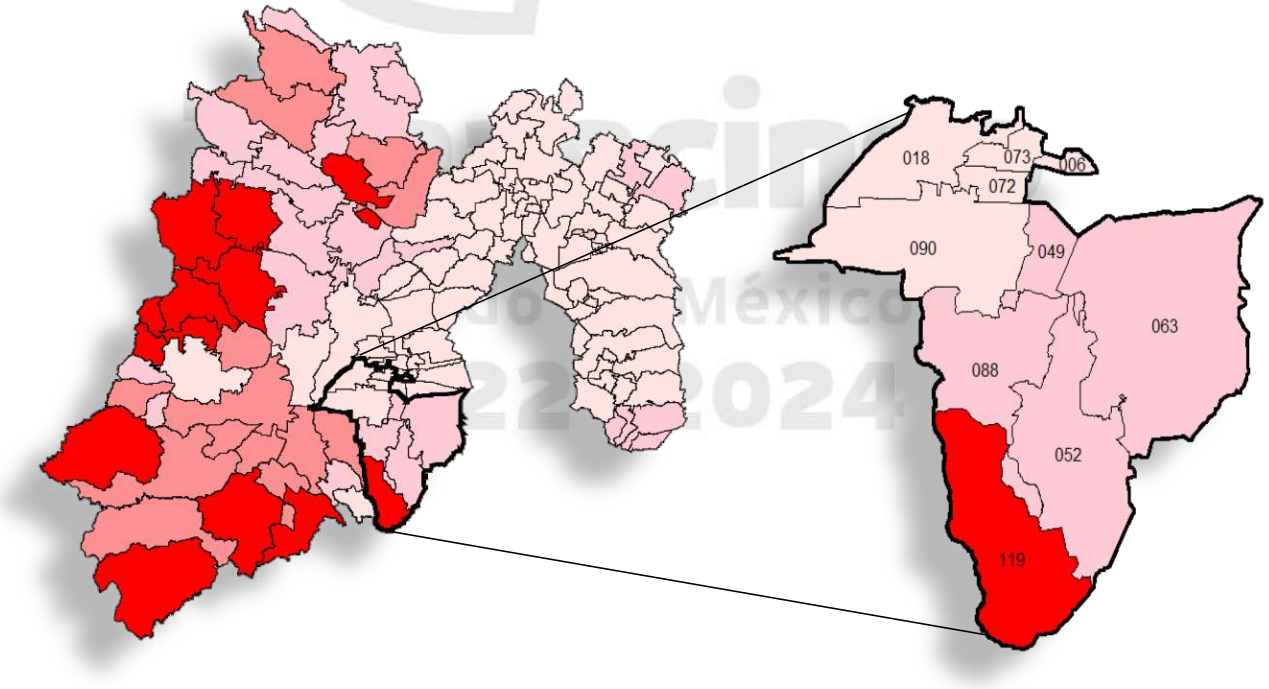

Fuente: Estimaciones del CONAPO con base en el INEGI, Censo de Población y Vivienda 2020.

Tabla 87. Grado de marginación por Municipio en la Región XIII Tenancingo 2020.

Clave de Municipio	Municipio	IM	GM
119	Zumpahuacán	52.170	Alto
063	Ocuilan	54.578	Bajo
052	Malinalco	54.597	Bajo
049	Joquicingo	55.574	Bajo
088	**Tenancingo**	**56.269**	**Bajo**
090	Tenango del Valle	56.666	Muy bajo
006	Almoloya del Río	57.954	Muy bajo
072	Rayón	580227	Muy bajo
018	Calimaya	580345	Muy bajo
073	San Antonio la Isla	59.679	Muy bajo

Fuente: Estimaciones del CONAPO con base en el INEGI, Censo de Población y Vivienda 2020.

- **Pobreza municipal**

El concepto y la definición de pobreza abarca las dimensiones: de bienestar económico, de los derechos sociales y el contexto territorial, que se concibe como una importante herramienta de análisis sobre el entorno en el cual se desenvuelven los procesos sociales que comprenden u originan la pobreza.

A efectos de la identificación de la población en situación de pobreza y conforme al marco conceptual, el CONEVAL considera solo 2 dimensiones; y ya que cada una de ellas brinda un diagnóstico específico de las limitaciones y restricciones que enfrentan las personas, se establecen criterios diferenciados para definir la presencia o ausencia de carencias en cada una de ellas.

1. Bienestar económico. Se identifica a la población cuyos ingresos son insuficientes para adquirir los bienes y servicios que requiere para satisfacer sus necesidades.
2. Derechos sociales. Al ser estos elementos universales, interdependientes e indivisibles, se identifica a la población que presenta carencia social en al menos uno de los seis indicadores señalados en el artículo 36 de la Ley General de Desarrollo Social (LGDS):

1. Rezago educativo.
2. Acceso a los servicios de salud.
3. Acceso a la seguridad social.
4. Calidad y espacios de la vivienda.
5. Acceso a los servicios básicos en la vivienda.
6. Acceso a la alimentación nutritiva y de calidad.



Si bien la presencia de carencias asociadas a cada uno de los espacios impone una serie de limitaciones específicas que atentan contra la libertad y la dignidad de las personas, la existencia simultánea de carencias en los dos espacios agrava de forma considerable sus condiciones de vida, lo que da origen a la siguiente definición de pobreza multidimensional:

> *Una persona se encuentra en situación de pobreza multidimensional cuando no tiene garantizado el ejercicio de al menos uno de sus derechos para el desarrollo social, y sus ingresos son insuficientes para adquirir los bienes y servicios que requiere para satisfacer sus necesidades (CONEVAL, 2019).*

En el año 2010, de acuerdo con información del CONEVAL, en el municipio de Tenancingo había 50,678 personas en condición de pobreza multidimensional, lo que representaba el 53.90% de la población. Para el año 2020, esta cifra ascendió a 64,376 personas en esta condición, lo que equivale a 61.50%, confirmando un aumento de 13,698 en diez años. En términos relativos, el incremento fue de 7.6 puntos porcentuales.

Gráfica 41. Medición de la pobreza en Tenancingo 2010 - 2020.

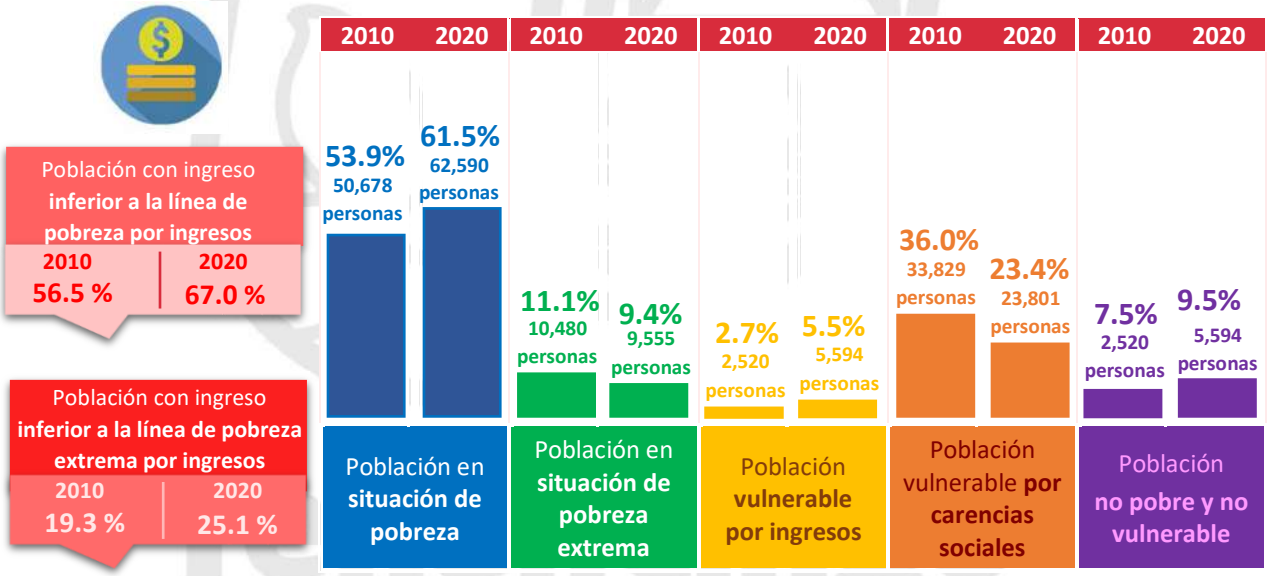

Fuente: Medición de la pobreza a escala municipal, CONEVAL y el Informe anual sobre la situación de pobreza y rezago social 2020, Tenancingo, México, Gobierno de la República.

Como se aprecia en la gráfica anterior, el 61.50% de la población en el municipio vive en situación de pobreza, de los cuales el 52.20% vive en situación de pobreza moderada, que corresponde a las personas que no tienen los ingresos suficientes para cubrir sus necesidades básicas pero que son suficientes para cubrir sus necesidades fundamentales, aunque padezcan una de las seis carencias sociales. Mientras que el 9.40% de las personas vive en situación de pobreza extrema, la cual se refiere a aquellas personas que tienen ingresos menores a los necesarios para cubrir sus necesidades alimenticias básicas y presentan tres o más carencias sociales.

Indicadores de Carencia Social 2010 - 2020

Rezago Educativo		Acceso a los Servicios de Salud		Accesos a la Seguridad Social		Acceso a la Alimentación		Calidad y Espacios de la Vivienda		Acceso a los Servicios Básicos en la Vivienda	
2010	2020	2010	2020	2010	2020	2010	2020	2010	2020	2010	2020
23.00%	**18.10%**	**30.70%**	**41.42%**	**82.10%**	**82.76%**	**36.30%**	**21.10%**	**15.20%**	**6.08%**	**26.90%**	**9.41%**
21,676	19,160	28,900	43,367.	77,248	86,634	34,186	22,086	14,336	6,300	25,320	8,559

Fuente: Elaboración propia con información de la Medición de la pobreza a escala municipal, CONEVAL y Censo de Población y Vivienda, Principales resultados por localidad (ITER) del INEGI, 2010 y 2020.

En cuanto a las carencias sociales, en el año 2020 se presentó de forma general una disminución de 12.8 puntos porcentuales con respecto al año 2010, pasando de 36.0% a 23.4%; sin embargo, la situación de cada carencia varió en este período de tiempo, ya que algunas presentaron avances positivos mientras otra su comportamiento fue negativo.

Tabla 88. Comportamiento de las carencias sociales 2010 - 2020.

Carencia Social	Comportamiento
Rezago educativo	De 23.0% a 18.1%
Acceso a la alimentación	De 36.3% a 21.1%.
Calidad y espacios de la vivienda	De 15.2% a 6.08%.
Acceso a los servicios básicos en la vivienda.	De 26.6% a 9.41%
Acceso a los servicios de salud	De 30.7% a 41.4%
Acceso a la seguridad social	De 82.1% a 82.7%

Fuente: Elaboración propia con datos de la Medición de la pobreza a escala municipal, CONEVAL y Censo de Población y Vivienda, Principales resultados por localidad (ITER) del INEGI, 2010 y 2020

Los habitantes de Tenancingo viven en situación de pobreza mayor que la que se vive en promedio, tanto a nivel estatal como nacional. Sin embargo, la población vulnerable por carencias sociales es menor al promedio nacional y poco mayor al promedio estatal.

- **Índice de Rezago Social**

Dado que la Ley General de Desarrollo Social establece que la medición de pobreza debe considerar el carácter multidimensional de la pobreza, el CONEVAL construyó el Índice de Rezago Social, incorporando indicadores de educación, de acceso a servicios de salud, de servicios básicos, de calidad y espacios en la vivienda y activos en el hogar.

El Índice de Rezago Social es una medida ponderada que resume cuatro indicadores de carencias sociales (educación, salud, servicios básicos y calidad y espacios en la vivienda) en un solo índice que tiene como finalidad ordenar a las unidades de observación según sus carencias sociales, cabe mencionar que No se trata de una medición de pobreza multidimensional, ya que no incorpora los indicadores de ingreso, seguridad social y alimentación.

La técnica que se aplicó para la estimación del Índice fue la de Análisis de Componentes Principales, la cual permite resumir en un indicador agregado en las diferentes dimensiones del fenómeno en estudio.

Gráfica 42. Componentes del índice de rezago social municipal, 2000, 2010 y 2020.

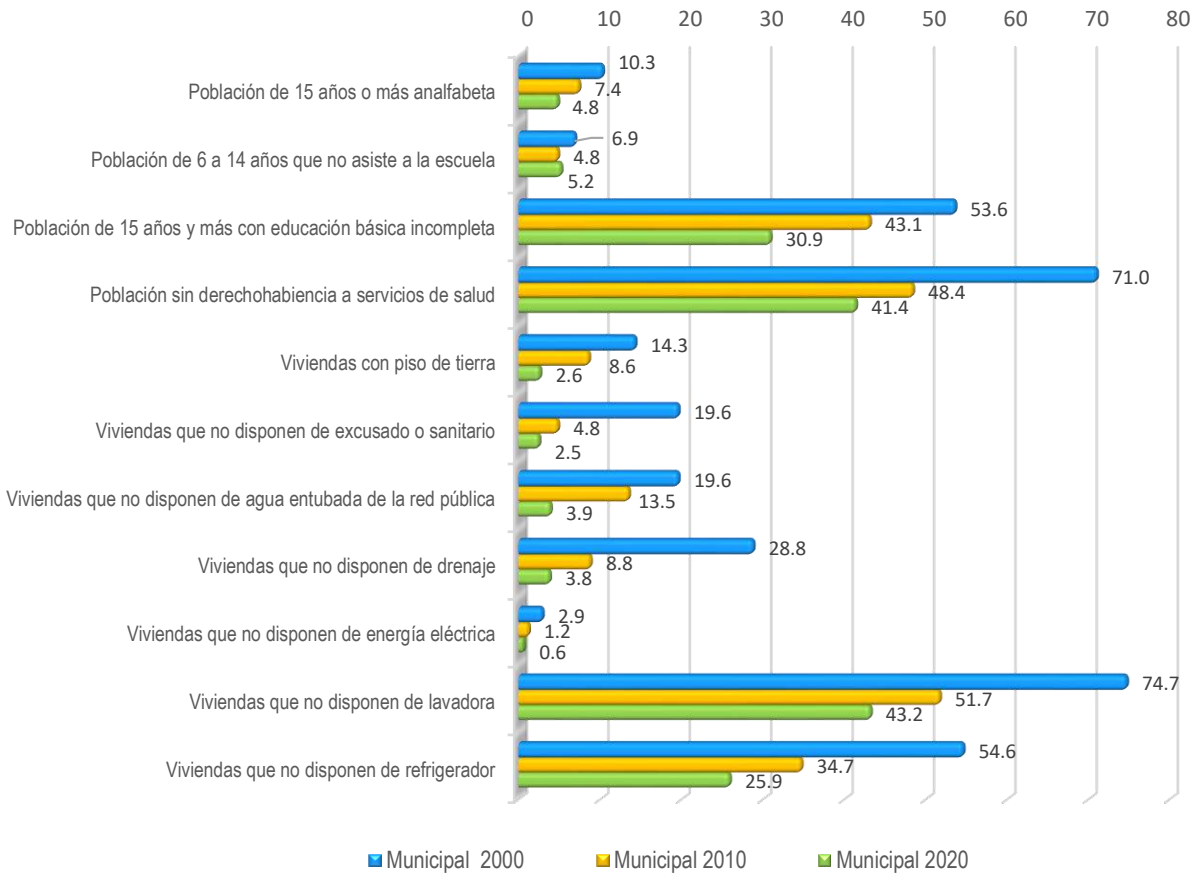

Fuente: Elaboración propia con información de Población total, indicadores, índice y grado de rezago social, según municipio, 2000, 2010 y 2020, CONEVAL.

Como se observa en la gráfica anterior, en los últimos 20 años, el municipio ha presentado avances significativos en todos los componentes, lo que indica que las políticas públicas enfocadas a disminuir el rezago social en las comunidades han operado de manera moderada; sin embargo, aún queda mucho por hacer en beneficio de la población, por ello, el reto de las administraciones municipales, alineados a los Objetivos de la Agenda 2030, consiste en continuar con la reducción en los indicadores de rezago social y lograr abatir el número de habitantes con alguna carencia social.

A continuación, se muestra el comparativo de los componentes del índice de rezago social entre el Gobierno del Estado de México y el Municipio en el año 2020.

Gráfica 43. Comparativo de componentes del índice de rezago social municipal 2020.

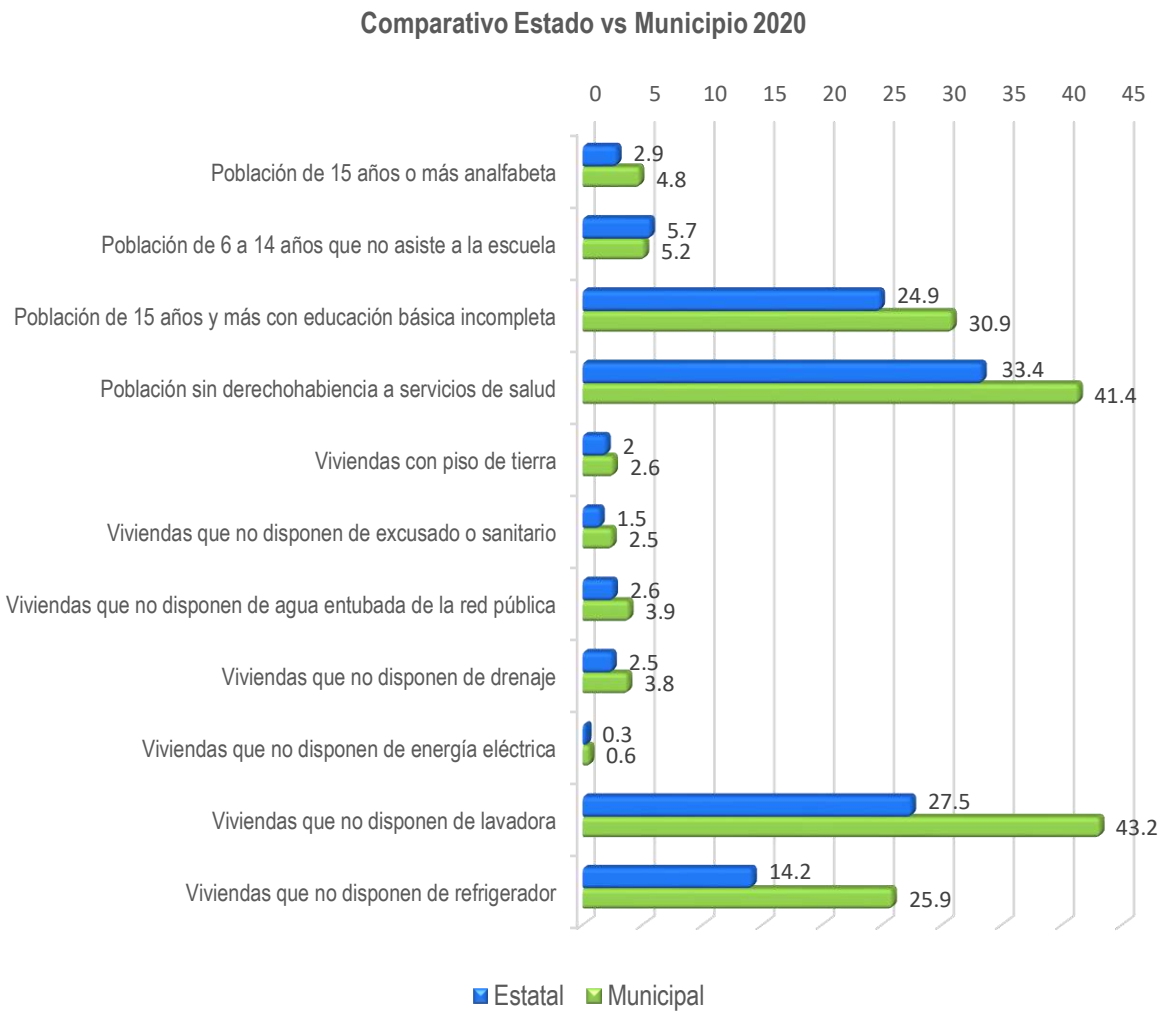

Fuente: Elaboración propia con información de Población total, indicadores, índice y grado de rezago social, según entidad federativa y municipio, 2020, CONEVAL.

El propósito de los indicadores de rezago social son identificar los altos niveles de analfabetismo, baja asistencia escolar y educación básica incompleta, poco acceso a los servicios de salud y viviendas sin espacios de calidad y servicios básicos, todo esto con la finalidad de generar información para la toma de decisiones en materia de política social, especialmente para analizar la desigualdad de coberturas sociales que subsisten en cada ámbito territorial.

Grado de rezago social

Una vez estimado el Índice de Rezago Social, se clasifica a las unidades de observación en cinco estratos (grados de rezago social), haciendo uso de la técnica de estratificación de Dalenius - Hodges, la cual permite que dentro de cada estrato las unidades sean lo más homogéneas posibles y entre los estratos lo más distintos posibles. Los cinco estratos o grados de rezago social en que se distribuyen las unidades de observación, de acuerdo con su Índice, son:

Muy bajo	Bajo	Medio	Alto	Muy alto

De acuerdo a la estratificación, del año 2000 al año 2020, la situación de rezago social en el municipio se ha mantenido lejano al 1, es decir; con grado de Bajo en todos los periodos analizados, a continuación, se presentan los índices para cada década.

Ilustración 8. Comportamiento del Índice de Rezago Social (IRS) y del Grado de Rezago Social (GRS) del año 2000, 2010 y 2020.

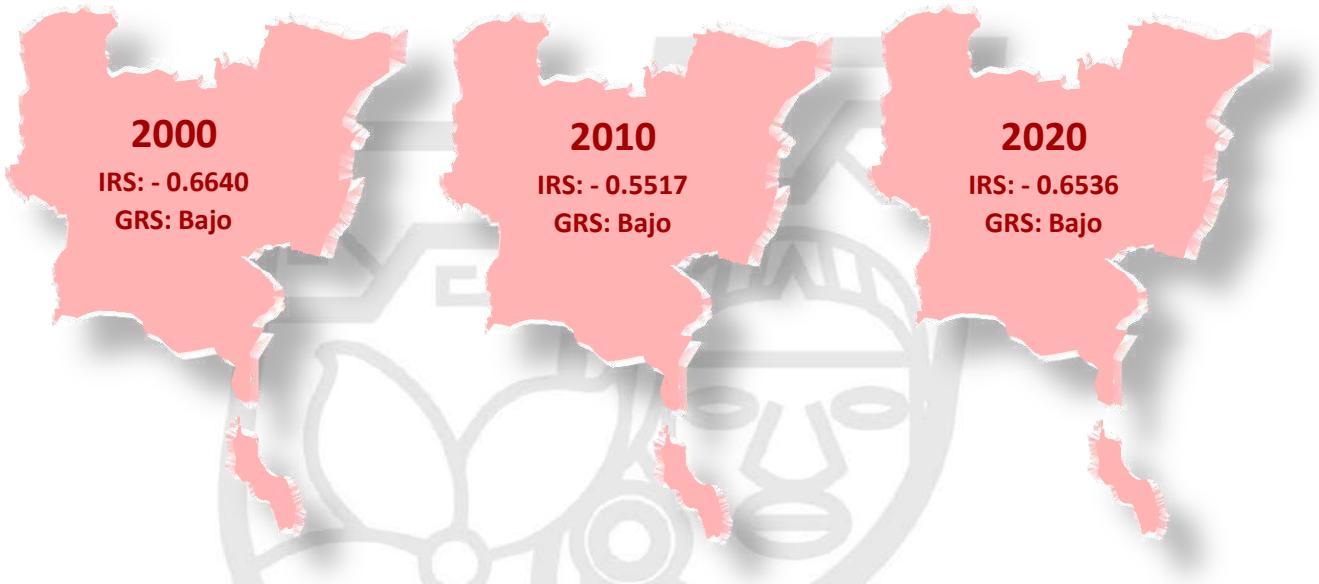

Fuente: Elaboración propia con información de Población total, indicadores, índice y grado de rezago social, según municipio, 2020, 2010 y 2020, CONEVAL.

Si bien, de manera general el municipio se ha mantenido por mucho tiempo con un grado de rezago social bajo, el comportamiento a nivel de localidad es variado, ya que, en el año 2020, se identificaron localidades que van desde grados de rezago altos (4 localidades), hasta grados de rezago muy bajos (15 localidades), entre ellas la cabecera municipal, con un IRS de – 0.95960, sin embargo, la localidad que presenta el menor IRS, incluso que la misma Cabecera Municipal de Toluca (-1.17117), es la Colonia Ejercito del Trabajo, con un IRS de – 1.2146.

A continuación, se presentan las localidades de acuerdo a su Índice de Rezago Social y Grado de Rezago Social:

Tabla 89. Índice y Grado de rezago social en el año 2020 por localidad.

Localidad	Población total	Índice de rezago social	Grado de rezago social	Lugar que ocupa en el contexto nacional
Agua Bendita	191	1.38746	Alto	10,692
Agua Dulce	49	0.84960	Alto	18,181
San José Chalmita	1,239	0.44402	Alto	27,069
San Antonio Agua Bendita	1,013	0.43858	Alto	27,246
Monte de Pozo	23	0.05626	Medio	39,158
Colonia Guadalupe Victoria	631	-0.01399	Medio	41,850
La Providencia	139	-0.21134	Medio	50,616
La Compuerta	1,019	-0.23586	Bajo	51,771
Santa Cruz Xochiaca	187	-0.26171	Bajo	53,109
Los Morales	342	-0.28780	Bajo	54,441

Localidad	Población total	Índice de rezago social	Grado de rezago social	Lugar que ocupa en el contexto nacional
El Carmen (El Desierto del Carmen)	1,309	-0.30239	Bajo	55,201
Ixpuichiapan	1,110	-0.32346	Bajo	56,355
La Ocotalera	512	-0.33856	Bajo	57,245
Acatzingo (Acatzingo de la Piedra)	2,275	-0.34309	Bajo	57,498
San Nicolás	2,006	-0.39940	Bajo	60,639
Rinconada de Atotonilco	872	-0.41131	Bajo	61,340
San Martín Coapaxtongo	3,439	-0.41277	Bajo	61,424
La Loma	46	-0.42648	Bajo	62,252
Santa Ana Ixtlahuatzingo (Santa Ana)	7,542	-0.43648	Bajo	62,846
Tierra Blanca	1,206	-0.44613	Bajo	63,441
Cruz Vidriada	549	-0.47901	Bajo	65,564
San Simonito	2,196	-0.48893	Bajo	66,207
Terrenate	806	-0.51377	Bajo	67,782
Plan de San Martín	195	-0.56519	Bajo	71,155
La Mesita	583	-0.57116	Bajo	71,537
Colonia Lázaro Cárdenas Ixpuchiapan	497	-0.58287	Bajo	72,328
Gualupita	444	-0.61780	Bajo	74,670
Tepalcatepec	2,016	-0.63305	Bajo	75,719
Pueblo Nuevo	1,253	-0.64889	Bajo	76,850
Plan de Guadalupe	268	-0.65045	Bajo	76,978
San Juan Xochiaca	3,807	-0.67710	Bajo	78,900
San Juan Tetitlán	815	-0.69967	Bajo	80,417
Santa Teresita Acatzingo	764	-0.70743	Bajo	80,945
Colonia Emiliano Zapata Ejido Tepetzingo	606	-0.70778	Bajo	80,968
Rinconada de Santa Teresa	551	-0.71073	Bajo	81,163
Francisco Zarco	542	-0.75238	Bajo	83,986
Colonia Morelos	381	-0.76841	Bajo	85,101
Barrio Santa Teresa	647	-0.77233	Bajo	85,373
Tepetzingo	3,120	-0.77625	Bajo	85,666
Chalchihuapan	1,544	-0.77757	Bajo	85,738
San Gabriel Zepayautla	2,579	-0.78680	Bajo	86,392
Ejido Ixpuchiapan	1,270	-0.79651	Bajo	87,034
San Pedro Ejido Tecomatlán	1,230	-0.80180	Bajo	87,401
Quetzalapa	1,222	-0.81463	Bajo	88,199
Colonia San Ramón	2,919	-0.83249	Bajo	89,421
Tepoxtepec	1,213	-0.90181	Muy bajo	93,883
Ejido de Tenería (El Llano)	1,492	-0.90692	Muy bajo	94,200
San José Tenería (Tenería)	2,855	-0.91071	Muy bajo	94,410
La Trinidad	4,415	-0.93791	Muy bajo	96,007
San Diego	1,314	-0.95089	Muy bajo	96,723
Tenancingo de Degollado	14,038	-0.95960	Muy bajo	97,220

Localidad	Población total	Índice de rezago social	Grado de rezago social	Lugar que ocupa en el contexto nacional
La Ciénega	4,683	-0.97398	Muy bajo	98,034
San Miguel Tecomatlán	3,269	-0.97872	Muy bajo	98,269
Colonia Valle de Guadalupe	425	-1.00148	Muy bajo	99,381
Colonia Emiliano Zapata Ejido de Tenancingo	3,061	-1.01016	Muy bajo	99,785
San José el Cuartel	4,982	-1.01479	Muy bajo	99,991
La Lagunilla	843	-1.04395	Muy bajo	101,214
El Salitre	5,104	-1.08185	Muy bajo	102,615
Colonia San Francisco Tepetzingo	400	-1.14009	Muy bajo	104,226
Colonia Ejército del Trabajo	618	-1.21464	Muy bajo	105,625

Fuente: Elaboración propia con información de Población total, indicadores, índice y grado de rezago social, según localidad, 2020, CONEVAL.

VII.I.II. Actividades económicas por sector productivo (industria, turismo, agricultura, etc.)

La metodología para la elaboración de estrategias de desarrollo local, propuesto por la Comisión Económica para América Latina y el Caribe (CEPAL 2003), plantea que, derivado del análisis de potencialidades y limitaciones, es posible determinar una serie de vocaciones, también entendidas como aptitudes, capacidades y características especiales que posee el territorio para su desarrollo. El objetivo es, priorizar (determinar) dos o tres vocaciones que puedan ser alcanzables a mediano plazo y que puedan dinamizar el Desarrollo Municipal.

Dicho de otro modo, identificar las vocaciones del Municipio, permitirá trabajar en la construcción de la identidad local, en la que se concentrará el Desarrollo. Se trata de una estrategia que refuerza el valor de los recursos (culturales, económicos, geográficos y humanos) del municipio, retoma aquellos que se encuentran subutilizados, abandonados u olvidados para plantear actividades, esquemas de colaboración, proyectos sociales productivos en pro de la ciudadanía, su territorio, su desarrollo humano, económico y sostenible (Gobierno del Estado de México, 2022).

- **Actividades económicas municipales**

El crecimiento económico de la Región XIII Tenancingo depende principalmente del incremento en su competitividad, para lo cual es preciso aprovechar los recursos de acuerdo a su vocación productiva regional, identificando las ventajas competitivas a nivel municipal y en cada sector (Programa Regional XIII Tenancingo 2017 – 2023).

Si bien en el sector agropecuario del municipio hay un predominio de los cultivos extensivos y de autoconsumo, es necesario identificar aquellas actividades que pueden tener un impacto a nivel regional y estatal a través del mejoramiento de procesos.

Las metas 2.3 y 2.4 de los ODS de la Agenda 2030, establecen duplicar la productividad agrícola y los ingresos de los productores de alimentos en pequeña escala, respetando el medio ambiente, así como asegurar la sostenibilidad de los sistemas de producción de alimentación y aplicar prácticas agrícolas resilientes que aumenten la productividad y contribuyan al mantenimiento de los ecosistemas.

En el sector industrial tiene relevancia la vinculación entre las grandes empresas y las Micro, Pequeñas y Medianas Empresas (Mipymes); así como el mejoramiento de la infraestructura para las actividades del sector que consoliden polos de crecimiento. El análisis de la productividad en el Estado de México se contextualiza en el marco de la meta 8.2 de los ODS de la Agenda 2030, que plantea lograr niveles más altos de productividad económica mediante la diversificación e innovación, así como fomentar la modernización y crecimiento de las Mipymes.

La refuncionalización del sector de servicios en los centros de población, tiene un papel preponderante para mejorar las actividades ya consolidadas e impulsar las turísticas, culturales y recreativas tanto urbanas como rurales (Programa Regional XIII Tenancingo 2017 – 2023).

• Actividades económicas primarias

Como se ha mencionado, en los últimos años la aportación al PIB municipal por parte del sector agropecuario se ha comportado de forma inestable, con tasas de crecimiento anual negativas, el mayor crecimiento fue en el año 2013 (20.60%) y 2014 (38.86%), mientras que el menor crecimiento se presentó en 2010 (-24.57%) y 2018 (-11.64%).

Gráfica 44. Tasa de crecimiento anua del PIB Agropecuario 2008 - 2018.

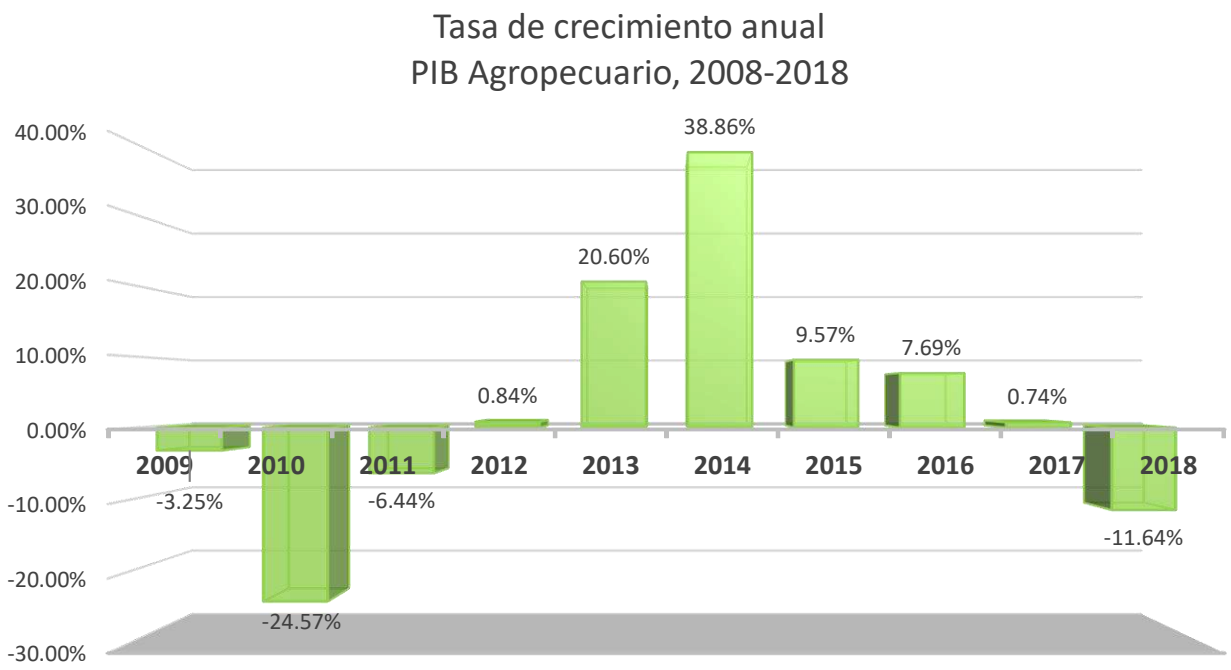

Fuente: Elaboración propia con información del Producto Interno Bruto 2019, IGECEM.

Actividad agrícola

En 2020 la superficie sembrada y cosechada es de 6,440.97 hectáreas, lo que equivale al 39.20% de la superficie total del municipio; se distribuye en distintos grupos naturales como: cereales, forrajes, frutales, hortalizas, industriales, legumbres secas y ornamentos; la mayor superficie sembrada y cosechada en este año corresponde al cultivo de maíz grano blanco, con 4,059.36 ha., con un rendimiento de 3.98 toneladas por hectárea, lo que suma una producción de 16,144.08 toneladas; seguido por el cultivo de ornamentos con una superficie sembrada y cosechada de 906.04 hectáreas, de las cuales 454.57 corresponden al cultivo de crisantemo, que equivalen al 50.17% del total de superficie cultivada.

En la siguiente tabla se muestra la información para cada grupo natural y cultivo, como: superficie sembrada, cosechada, producción, rendimiento, precio medio anual; así como el valor de la producción para el año 2020.

Tabla 90. Relación de cultivos y sus características en el año 2020.

Cultivos	Superficie Sembrada (Ha)	Superficie Cosechada (Ha)	Producción (Ton)	Rendimiento obtenido (Ton/Ha)	Precio medio anual ($/Ton)	Valor de la producción (Miles de pesos)
Cereales						
Maíz grano blanco	4,059.36	4,059.36	16,144.08	3.98	3,557.03	$57,424.96
Subtotal	**4,059.36**	**4,059.36**	**16,144.08**	**0**	**0**	**$57,424.96**
Forrajes						
Alfalfa verde s/clasificar	2.1	2.1	42.63	20.3	555.35	$23.67
Avena forrajera en verde s/clasificar	109.2	109.2	2,071.47	18.97	515.56	$1,067.96
Maíz forrajero en verde s/clasificar	168.55	168.55	5,195.23	30.82	587.99	$3,054.75
Subtotal	**279.85**	**279.85**	**7,309.33**	**0**	**0**	**$4,146.39**
Frutales						
Aguacate hass	884	836	9,966.28	11.92	14,354.95	$143,065.44
Durazno diamante	16	14	115.37	8.24	7,826.88	$902.99
Frambuesa s/clasificar	2	1	4.36	4.36	19,980.00	$87.11
Guayaba media china	1	1	5.5	5.5	5,216.00	$28.69
Nuez de castilla s/clasificar	5	5	15.35	3.07	13,422.00	$206.03
Zarzamora s/clasificar	2	1	11.77	11.77	19,910.20	$234.34
Subtotal	**910**	**858**	**10,118.63**	**0**	**0**	**$144,524.60**
Hortalizas						
Calabacita italiana (zucchini)	36.51	36.51	385.63	10.56	7,100.27	$2,738.08
Chile verde manzano invernadero	7.78	7.78	387.21	49.77	9,544.10	$3,695.57
Nopalitos s/clasificar	15	12	422.4	35.2	2,636.00	$1,113.45
Tomate rojo (jitomate) saladette invernadero	4.3	4.3	788.79	183.44	4,518.07	$3,563.81
Tomate verde s/clasificar	30.56	30.56	401.12	13.13	6,205.92	$2,489.32
Subtotal	**94.15**	**91.15**	**2,385.15**	**0**	**0**	**$13,600.22**
Industriales						
Agave mezcalero	63	50	3,670.00	73.40	2,646.84	$9,713.90
Subtotal	**63**	**50**	**3,670.00**	**0**	**0**	**$9,713.90**
Legumbres secas						
Frijol otros negros	128.57	128.57	124.71	0.97	12,751.48	$1,590.24
Subtotal	**128.57**	**128.57**	**124.71**	**0**	**0**	**$1,590.24**
Ornamentos						
Crisantemo (gruesa) s/clasificar	454.57	454.57	1,755,844.93	3,862.65	190.06	$333,719.82
Gerbera (gruesa) invernadero	30.00	28.00	336,628.04	12,022.43	197.08	$66,342.65
Girasol flor (gruesa) s/clasificar	9.91	9.91	4,764.20	480.75	261.56	$1,246.15
Gladiola (gruesa) s/clasificar	181.8	181.8	244,279.60	1,343.67	266.86	$65,187.38
Lilium (gruesa) invernadero	12.33	12.33	35,635.80	2,890.17	209.43	$7,463.21
Lilium (gruesa) s/clasificar	11.43	11.43	33,187.35	2,903.53	142.00	$4,712.60
Rosa (gruesa) invernadero	206.00	204.00	1,828,352.04	8,962.51	201.73	$368,833.46
Subtotal	**906.04**	**902.04**	**4,238,691.96**	**-----**	**-----**	**$847,505.27**
Total	**6,440.97**	**6,368.97**	**4,278,443.86**			**$1,078,505.58**

Fuente: Elaboración propia con información del Módulo Agrícola Municipal SIACON-NG, SIAP, 2020.

En el municipio, del año 2010 al 2020 la superficie sembrada de los distintos grupos naturales se incrementó en 1,031.47 hectáreas; sin embargo, la dinámica de cada grupo natural ha sido diferente en este período de tiempo, los grupos que reportan un incremento en la superficie sembrada son: los cereales, frutales, industriales, y ornamentos; el incremento más significativo de la superficie de cultivo corresponde a los frutales, pasando de 270 ha en 2010 a 910 ha en 2020, siendo el aguacate hass el principal cultivo de este grupo; los grupos que reportan una reducción de superficie sembrada son: forrajes, hortalizas y legumbres secas, de estos, el grupo que reporta la mayor disminución de su superficie son las hortalizas, que pasaron de 559.5 ha en 2010 a 94.15 en 2020.

Gráfica 45. Superficie sembrada por grupos naturales y cultivos principales en el año 2020.

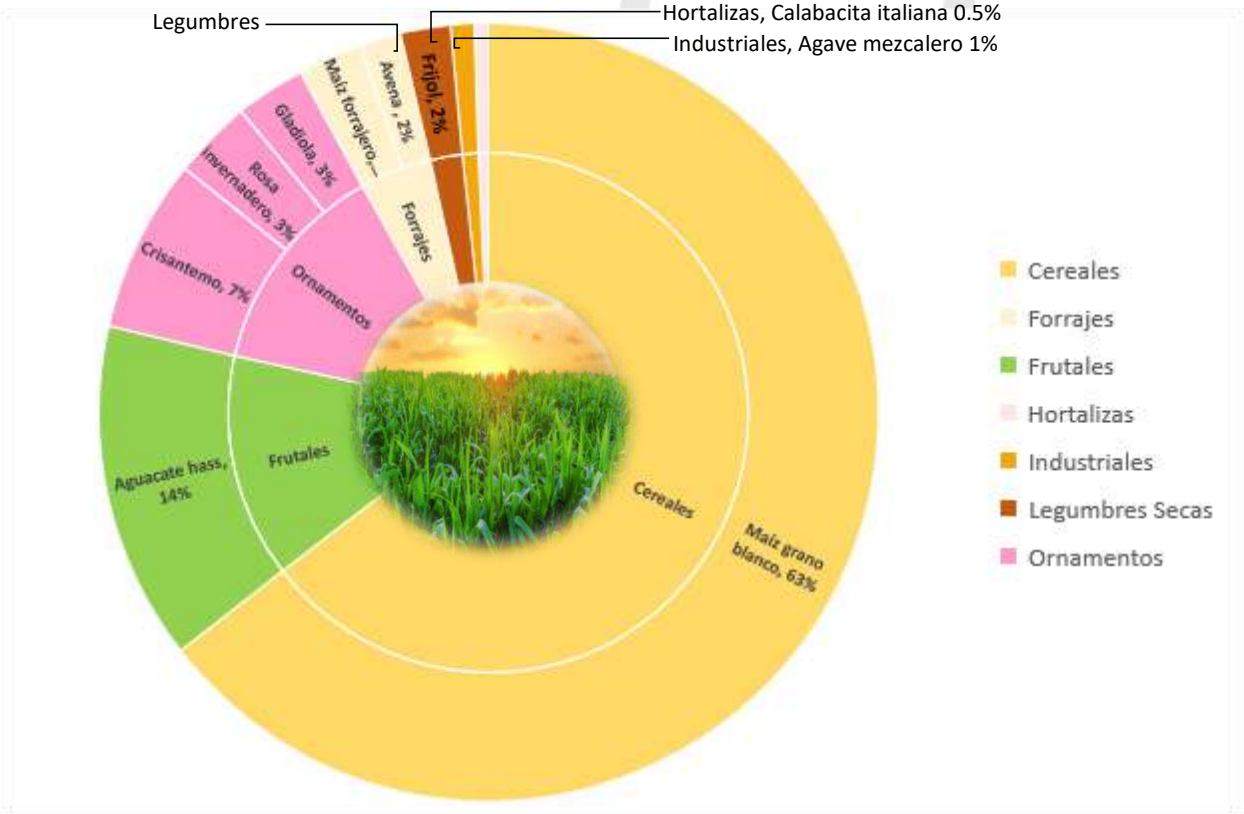

Fuente: Elaboración propia con información del Módulo Agrícola Municipal SIACON-NG, SIAP, 2020.

En cuanto a la producción, esta se basa en la superficie cosechada; así como el rendimiento de cada cultivo para cada ciclo o temporada de cosecha, tal es el caso de los cereales, cuyo único cultivo de este grupo corresponde al maíz grano blanco, y en el cual se observa un aumento de la superficie sembrada (2010 – 2020), sin embargo la producción se comportó de distinta manera, ya que de 2010 a 2014 presentó un repunte de producción muy significativo, debido a los rendimiento obtenidos, pasando de un rendimiento de 2 ton/ha en 2010 a 4.94 ton/ha en 2014, para el período 2018 – 2020, si bien hubo un incremento en la superficie de cultivo, los rendimientos presentaron un retroceso de casi 1 ton/ha, 3.91 y 3.98 respectivamente, obteniendo en 2020 una producción inferior a la de 2014.

En el caso del grupo de los frutales, donde su principal cultivo es el aguacate hass, se observa una evolución ascendente en todos los sentidos, tanto en superficie como volúmenes de producción, pasando de una superficie de 238 ha y un rendimiento de 7.51 ton/ha en 2010, a 884 ha plantadas y un rendimiento de 11.94 ton/ha.

A partir del 2016 se tuvo registro de un nuevo grupo natural, catalogado por el Sistema de Información Agroalimentaria y Pesquera (SIAP), como industrial, y que tiene como único cultivo al agave mezcalero, pasando de 20 ha en 2016 a 63 ha en 2020.

Tabla 91. Superficie y producción por grupo natural en el período 2010 - 2020.

Grupos Naturales	Superficie Sembrada (Ha)				Producción (Ton)			
	2010	2014	2018	2020	2010	2014	2018	2020
Cereales	2,980.00	3,610.00	3,912.50	4,059.36	5,960.00	17,823.90	15,292.55	16,144.08
Forrajes	662.00	573.50	423.10	279.85	12,448.00	14,780.70	11,155.47	7,309.33
Frutales	279.00	864.50	921.50	910.00	2,029.90	7,590.23	9,921.01	10,118.63
Hortalizas	559.50	481.00	470.95	94.15	3,402.40	3,703.70	4,860.42	2,385.15
Industriales	0	0	60.00	63.00	0.00	0.00	3,650.00	3,670.00
Legumbres Secas	148.50	120.00	132.50	128.57	146.80	180.00	165.75	124.71
Ornamentos	780.50	844.50	963.62	906.04	3,306,751.50	3,496,807.00	4,545,000.95	4,238,691.96
Totales	**5,409.50**	**6,493.50**	**6,884.17**	**6,440.97**	**3,330,738.60**	**3,540,885.53**	**4,590,046.15**	**4,278,443.86**

Fuente: Elaboración propia con información del Módulo Agrícola Municipal SIACON-NG, SIAP, 2020.

En cuanto al valor de la producción agrícola, también ha sufrido variaciones en el período 2010 – 2020, las condiciones que influyen en su variación corresponden a la producción y al precio de cada producto en cada año, variando este último como resultado de la oferta y demanda del mercado.

Los grupos naturales que han presentado el mayor valor de la producción en este período de tiempo son los frutales, que pasaron de $25,099,800 millones de pesos en 2010 a $144,524,600 en 2020, este valor está conformado básicamente por el cultivo de aguacate, quien aportó el 99%; los ornamentos han sido el grupo con mayor valor de la producción del municipio, pasando de $474,859,080 millones de pesos en 2010 a $847,505,270 en 2020; los cultivos con mayor aportación en 2020 fueron la rosa de invernadero con el 43.51% del valor total de la producción, seguido por el crisantemo con el 39.37%, la gerbera con el 7.82% y la gladiola con el 7.69%, el 1.61% restante lo conforman el lilium a cielo abierto y de invernadero y por último el girasol.

Tabla 92. Valor de la producción por grupo natural en el período 2010 - 2020.

Grupos Naturales	Valor de la producción (Miles de pesos)			
	2010	2014	2018	2020
Cereales	$19,438.00	$65,946.05	$50,182.73	$57,424.96
Forrajes	$5,323.88	$8,369.03	$6,287.35	$4,146.39
Frutales	$25,099.80	$78,138.58	$151,549.74	$144,524.60
Hortalizas	$18,939.10	$24,794.62	$33,941.43	$13,600.22
Industriales	$ 0.00	$ 0.00	$9,644.16	$9,713.90
Legumbres Secas	$1,937.76	$2,683.80	$2,018.06	$1,590.24
Ornamentos	$474,859.08	$473,413.97	$1,111,310.32	$847,505.27
Total	**$545,597.62**	**$653,346.05**	**$1,364,933.79**	**$1,078,505.58**

Fuente: Elaboración propia con información del Módulo Agrícola Municipal SIACON-NG, SIAP, 2020.

Actividad pecuaria

La actividad pecuaria en el municipio está conformada por: la apicultura, avicultura ovinocultura, porcicultura, caprinocultura y ganadería bovina, algunas de ellas bajo el sistema de producción de doble propósito, como es el caso de las aves (carne y huevo} y abejas (miel y cera), en el caso del ganado ovino, porcino, caprino y bovino, sus

productos son básicamente carne y ganado en pie, a excepción del ganado bovino que también se encuentra destinado para la producción de leche.

Tabla 93. Actividades pecuarias y productos por especie 2020.

Nombre de la actividad	Nombre de la especie	Clave del producto	Nombre del producto
Apicultura	Abeja	2	Cera
		7	Miel
Avicultura	Ave	1	Carne
		4	Huevo-plato
		8	Ganado en pie
	Guajolote	1	Carne
		8	Ganado en pie
Ovinocultura	Ovino	1	Carne
		3	Ganado en pie
Porcicultura	Porcino	1	Carne
		3	Ganado en pie
Caprinocultura	Caprino	1	Carne
		3	Ganado en pie
Ganado bovino	Bovino	1	Carne
		3	Ganado en pie
		6	Leche

Fuente: Elaboración propia con información de la Estadística de la Producción Pecuaria de 2020, SIAP.

Respecto al volumen de producción, su comportamiento en el período 2010 – 2020, es similar a la actividad agrícola, aunque con valores más moderados, con la diferencia de que el descenso de su producción, de forma general, inicia partir del año 2019.

Las aves (sin considerar el guajolote) encabezan la lista de la especie que en este período de tiempo han aportado el mayor volumen de producción al municipio, tanto para carne como ganado en pie; en 2020 reportó un volumen de 543.51 toneladas de carne y 695.65 toneladas de ganado en pie, seguido por el ganado bovino con 330.93 toneladas de carne y 609.151 toneladas de ganado en pie, el ganado porcino participó con 236.7 toneladas de carne y 305.52 de ganado en pie, la especie ovino aportó 44.08 toneladas de carne y 83.77 de ganado en pie, este último con valores de producción muy bajo en comparación del resto de las especies, el ganado caprino; así como el guajolote son las especies con menor aportación a los volúmenes de producción, 5.44 y 4.49 toneladas de carne respectivamente y 10.75 y 6.27 toneladas para ganado en pie respectivamente.

En cuanto al resto de los productos, la leche es el producto que ha reportado un sobrio aumento pero constante en sus volúmenes de producción durante este período de tiempo, pasando de 1,550,480 litros en 2010 a 1,735,500 litros en 2020; el huevo – plato paso de 241.83 toneladas en 2010 a 285.43 en 2020, año en el que reportó una ligera disminución con respecto a 2018, donde alcanzó el mayor volumen de producción en los últimos 10 años con 297.53 toneladas; la miel de abeja reportó en 2010 una producción de 50.26 toneladas, pasando por su mayor producción en 2014 con 58.21 toneladas y cerrando el 2020 con 51.04 toneladas, de igual forma la cera, reportó en 2010 un volumen de 0.97 toneladas, su mejor año fue 2014 con 1.71 toneladas y en 2020 concluyó con 1.42 toneladas.

Hasta el año 2016, el municipio había sido productor de lana, aunque con volúmenes moderados, reportando una disminución de su producción a partir del año 2014, donde obtuvo 1.727 toneladas, para cerrar con 1.351 en 2020,

al igual que en otros productos, el motivo por el cual se dejó de producir de manera importante lana en Tenancingo, fue la caída de los precios, ya que paso de $2.58 por kilo en 2014 a $1.76 en 2016.

Para un mayor detalle respecto al comportamiento del volumen de producción en la actividad pecuaria del municipio, la siguiente tabla muestra la producción obtenida en el período 2010 – 2020 para las distintas especies y productos.

Tabla 94. Volumen de producción pecuaria en Tenancingo, 2010 – 2020.

Volumen de producción pecuaria						
Producto	Especie	2010	2014	2018	2020	Comportamiento
Carne (Ton)	Ave	559.629	570.808	582.01	543.513	
	Guajolote	4.253	4.877	4.95	4.491	
	Ovino	43.169	46.278	51.43	44.008	
	Porcino	349.429	380.098	252.62	236.776	
	Caprino	4.493	5.753	5.71	5.447	
	Bovino	319.531	357.903	356.37	330.935	
	Total	**1,280.50**	**1,365.72**	**1,253.09**	**1,165.17**	
Ganado en pie (Ton)	Ave	678.526	697.273	728.386	695.658	
	Guajolote	5.775	6.778	7.013	6.27	
	Ovino	82.672	89.974	101.709	83.771	
	Porcino	462.08	507.918	328.46	305.526	
	Caprino	8.735	11.253	11.423	10.725	
	Bovino	611.994	691.078	661.932	609.151	
	Total	**1,849.78**	**2,004.27**	**1,838.92**	**1,711.10**	
Leche (mls lts)	Bovino	1,550.48	1,541.16	1,578.49	1,735.50	
	Total	**1,550.48**	**1541.16**	**1578.49**	**1735.5**	
Lana (Ton)	Ovino	1.699	1.727	**0**	**0**	
	Total	**1.70**	**1.727**	**0**	**0**	
Huevo-plato (Ton)	Ave	241.836	269.633	297.539	285.436	
	Total	**241.836**	**269.633**	**297.539**	**285.436**	
Miel (Ton)	Abeja	50.265	58.211	51.11	51.045	
	Total	**50.265**	**58.211**	**51.11**	**51.045**	
Cera (Ton)	Abeja	0.973	1.714	1.251	1.427	
	Total	**0.973**	**1.714**	**1.251**	**1.427**	

Nota: Los valores en color amarillo en la gráfica de la columna "Comportamiento", indican el valor más alto del volumen de producción para ese año.
Fuente: Elaboración propia con información de la Estadística de la Producción Pecuaria de 2020, SIAP.

El valor de la producción se compone por el volumen de la producción (toneladas y/o litros) y el precio por kilogramo y/o litro para cada uno de los productos en un año específico.

El ganado bovino es el que más valor han generado en los últimos cinco años, tanto en carne como ganado en pie, en 2020 por concepto de carne se obtuvieron $22,931,700 millones de pesos y por ganado en pie $22,304,400, combinados ambos productos generaron $45,236,100, lo que equivale al 17.14% del valor total de la producción; las aves ocupan el segundo lugar, para el mismo año reportaron $19,878,500 en carne y $16,846,000 en ganado en pie (sin considerar al guajolote), en conjunto generaron $36,724,500, que corresponden al 13.31% del valor total de la producción, el tercer lugar lo ocupa la producción de leche (bovinos) con $13,987,900 (5.30%), seguido por el ganado porcino, que combinando carne y ganado en pie obtuvieron $19,182,350 (7.26%).

Tabla 95. Valor de la producción pecuaria en Tenancingo, 2010 – 2020.

Valor de la producción pecuaria (miles de pesos)						
Producto	Especie	2010	2014	2018	2020	Comportamiento
Carne	Ave	$ 15,844.21	$ 21,542.29	$ 20,469.29	$ 19,878.50	
	Guajolote	$ 204.92	$ 243.66	$ 297.35	$ 268.50	
	Ovino	$ 2,081.55	$ 2,535.57	$ 3,440.13	$ 3,006.19	
	Porcino	$ 10,093.44	$ 15,846.29	$ 11,740.00	$ 10,621.70	
	Caprino	$ 226.19	$ 308.25	$ 348.08	$ 328.81	
	Bovino	$ 14,116.21	$ 19,509.29	$ 26,230.92	$ 22,931.70	
	Total	**$ 42,566.52**	**$ 59,985.35**	**$ 62,525.76**	**$ 57,035.40**	
Ganado en pie	Ave	$ 12,404.36	$ 18,080.29	$ 18,819.09	$ 16,846.00	
	Guajolote	$ 134.73	$ 196.70	$ 261.28	$ 226.98	
	Ovino	$ 1,860.57	$ 2,333.03	$ 3,435.92	$ 2,942.88	
	Porcino	$ 8,703.54	$ 14,033.77	$ 9,417.21	$ 8,560.65	
	Caprino	$ 191.32	$ 279.41	$ 344.49	$ 326.36	
	Bovino	$ 12,373.33	$ 18,762.77	$ 26,124.39	$ 22,304.40	
	Total	**$ 35,667.84**	**$ 53,685.97**	**$ 58,402.39**	**$ 51,207.27**	
Leche	Bovino	$ 9,677.46	$ 12,021.05	$ 12,878.45	$ 13,987.90	
	Total	**$ 9,677.46**	**$ 12,021.05**	**$ 12,878.45**	**$ 13,987.90**	
Lana	Ovino	$ 2.61	$ 4.46	$ -	$ -	
	Total	**$ 2.61**	**$ 4.46**	**$ -**	**$ -**	
Huevo-plato	Ave	$ 4,095.19	$ 7,005.07	$ 6,086.26	$ 6,014.46	
	Total	**$ 4,095.19**	**$ 7,005.07**	**$ 6,086.26**	**$ 6,014.46**	
Miel	Abeja	$ 2,203.65	$ 3,019.41	$ 2,737.45	$ 2,597.31	
	Total	**$ 2,203.65**	**$ 3,019.41**	**$ 2,737.45**	**$ 2,597.31**	
Cera	Abeja	$ 46.05	$ 85.61	$ 108.04	$ 101.94	
	Total	**$ 46.05**	**$ 85.61**	**$ 108.04**	**$ 101.94**	
Totales		**$190,528.63**	**$273,627.82**	**$287,494.70**	**$263,908.56**	

Nota: Los valores en color amarillo en la gráfica de la columna "Comportamiento", indican el valor más alto del volumen de producción para ese año.
Fuente: Elaboración propia con información de la Estadística de la Producción Pecuaria de 2020, SIAP.

Uno de los factores principales que determinan el valor de la producción pecuaria es el precio de cada uno de los productos, el cual fluctúa año con año a partir de la oferta y la demanda, además que algunos productos, como el bovino, su precio está basado en los precios internacionales, debido a que nuestro país no es autosuficiente en la producción de granos, por lo que tiene que importar para satisfacer su consumo interno así, los precios internacionales determinan los precios nacionales, los que a su vez determinan los costos de producción de la carne de bovino.

La fluctuación anual del precio de cada producto, en muchos de los casos determina la sobrevivencia de cada producto, ya que, si el precio que se le paga al productor es bajo y los costos de producción son altos, muy difícilmente este continuará con la actividad, ya que esta dejará de ser redituable; en caso contrario, si el productor recibe un precio justo por su producto y este logra mantener sus costos de producción en un nivel equilibrado,

seguramente con el paso del tiempo su actividad crecerá, generando un impacto económico tanto a su familia como a su comunidad y desde luego a la economía del municipio.

Para un mayor detalle sobre el comportamiento de los precios de la producción pecuaria en el municipio, a continuación, se presenta el comportamiento de los precios para cada producto en los últimos 10 años, en el período de 2010 a 2020.

Tabla 96. Precio por producto de la producción pecuaria en Tenancingo, 2010 -2020.

Precio $kg y $ltr de la producción pecuaria						
Producto	Especie	2010	2014	2018	2020	Comportamiento
Carne	Ave	$ 28.31	$ 37.74	$ 35.17	$ 36.57	
	Guajolote	$ 48.18	$ 49.96	$ 60.07	$ 59.79	
	Ovino	$ 48.22	$ 54.79	$ 66.89	$ 68.31	
	Porcino	$ 28.89	$ 41.69	$ 46.47	$ 44.86	
	Caprino	$ 50.34	$ 53.58	$ 60.96	$ 60.36	
	Bovino	$ 44.18	$ 54.51	$ 73.61	$ 69.29	
	Total	**$ 248.12**	**$ 292.27**	**$ 343.17**	**$ 339.18**	
Ganado en pie	Ave	$ 18.28	$ 25.93	$ 20.46	$ 24.22	
	Guajolote	$ 23.33	$ 29.02	$ 37.26	$ 36.20	
	Ovino	$ 22.51	$ 25.93	$ 33.78	$ 35.13	
	Porcino	$ 18.84	$ 27.63	$ 28.67	$ 28.02	
	Caprino	$ 21.90	$ 24.83	$ 30.16	$ 30.43	
	Bovino	$ 20.22	$ 27.15	$ 39.47	$ 36.62	
	Total	**$ 125.08**	**$ 160.49**	**$ 189.80**	**$ 190.62**	
Leche	Bovino	$ 6.24	$ 7.80	$ 8.16	$ 8.06	
	Total	**$ 6.24**	**$ 7.80**	**$ 8.16**	**$ 8.06**	
Lana	Ovino	$ 1.54	$ 2.58	$ -	$ -	
	Total	**$ 1.54**	**$ 2.58**	**$ -**	**$ -**	
Huevo-plato	Ave	$ 16.93	$ 25.98	$ 25.84	$ 21.07	
	Total	**$ 16.93**	**$ 25.98**	**$ 25.84**	**$ 21.07**	
Miel	Abeja	$ 43.84	$ 51.87	$ 53.56	$ 50.88	
	Total	**$ 43.84**	**$ 51.87**	**$ 53.56**	**$ 50.88**	
Cera	Abeja	$ 47.33	$ 49.95	$ 86.36	$ 71.44	
	Total	**$ 47.33**	**$ 49.95**	**$ 86.36**	**$ 71.44**	

Nota: Los valores en color amarillo en la gráfica de la columna "Comportamiento", indican el valor más alto del volumen de producción para ese año.
Fuente: Elaboración propia con información de la Estadística de la Producción Pecuaria de 2020, SIAP.

Gráfica 46. Resumen del valor de la producción en 2020 por producto en Tenancingo.

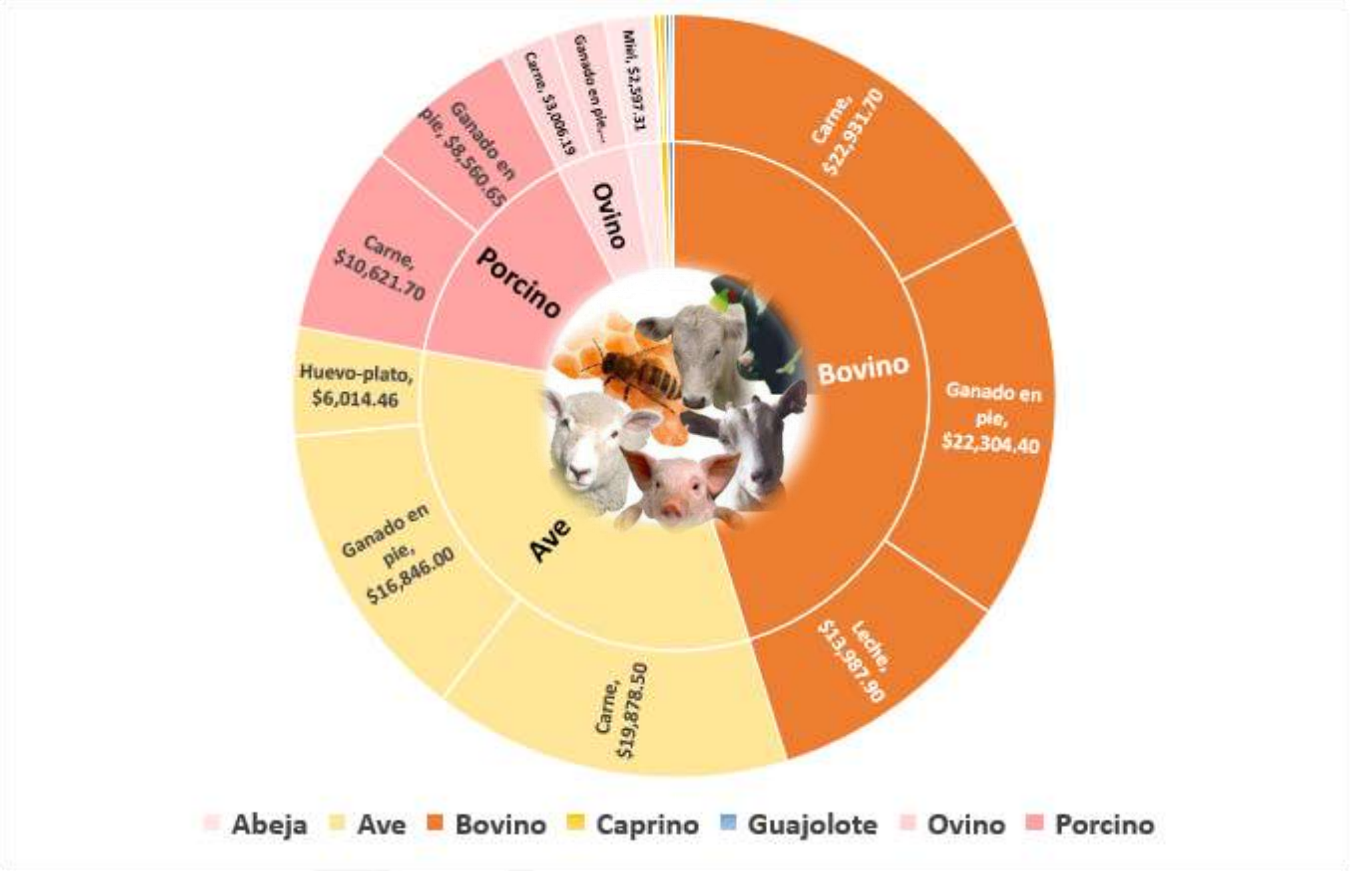

Fuente: Elaboración propia con información de la Estadística de la Producción Pecuaria de 2020, SIAP.

- **Actividades económicas secundarias**

La actividad industrial es el sector que menos aporta al PIB municipal (2.94%), situándose en el tercer lugar en la tasa de crecimiento promedio anual con 2.68% en el período 2008 – 2018, por encima del sector agropecuario (1.93%).

Esta actividad se conforma por los diferentes tipos de industrias o sectores, tales como:

- Generación, transmisión, distribución y comercialización de energía eléctrica, suministro de agua y de gas natural por ductos al consumidor final.
- Construcción
- Industrias manufactureras.

Estas a su vez, de acuerdo a la clasificación que emplea INEGI en los censos económicos, se desagregan en subsector, rama y clase, con el propósito de brindar un mayor grado de detalle a la información.

La actividad o sector con mayor diversificación es la industria manufacturera, que en el caso específico del municipio se identifican 16 subsectores y 25 ramas.

Para mayor detalle, en la siguiente tabla se muestra la desagregación de cada uno de los sectores hasta el nivel de rama, con la finalidad de presentar a este nivel, cada una de las actividades que se desarrollan en el municipio.

Tabla 97. Clasificación de la industrial por nivel de desagregación 2018.

Sector	Subsector	Rama
Generación, transmisión, distribución y comercialización de energía eléctrica, suministro de agua y de gas natural por ductos al consumidor final	Generación, transmisión, distribución y comercialización de energía eléctrica, suministro de agua y de gas natural por ductos al consumidor final	Captación, tratamiento y suministro de agua
Construcción	Edificación	-----
	Trabajos especializados para la construcción	-----
Industria manufacturera	Industria alimentaria	Elaboración de alimentos para animales
		Molienda de granos y de semillas y obtención de aceites y grasas
		Elaboración de azúcares, chocolates, dulces y similares
		Elaboración de productos lácteos
		Matanza, empacado y procesamiento de carne de ganado, aves y otros animales comestibles
		Elaboración de productos de panadería y tortillas
		Otras industrias alimentarias
	Industria de las bebidas y del tabaco	Industria de las bebidas
	Fabricación de insumos textiles y acabado de textiles	Preparación e hilado de fibras textiles, y fabricación de hilos
	Fabricación de productos textiles, excepto prendas de vestir	Confección de alfombras, blancos y similares
		Fabricación de otros productos textiles, excepto prendas de vestir
	Fabricación de prendas de vestir	Fabricación de prendas de vestir de tejido de punto
		Confección de prendas de vestir
		Confección de accesorios de vestir y otras prendas de vestir no clasificados en otra parte
	Curtido y acabado de cuero y piel, y fabricación de productos de cuero, piel y materiales sucedáneos	Fabricación de calzado
	Industria de la madera	Fabricación de otros productos de madera
	Impresión e industrias conexas	Impresión e industrias conexas
	Industria química	Fabricación de fertilizantes, pesticidas y otros agroquímicos
		Fabricación de jabones, limpiadores y preparaciones de tocador
	Industria del plástico y del hule	Fabricación de productos de plástico
	Fabricación de productos a base de minerales no metálicos	Fabricación de productos a base de arcillas y minerales refractarios
	Fabricación de productos metálicos	Fabricación de estructuras metálicas y productos de herrería
		Maquinado de piezas y fabricación de tornillos

Sector	Subsector	Rama
	Fabricación de muebles, colchones y persianas	Fabricación de muebles, excepto de oficina y estantería
	Otras industrias manufactureras	Fabricación de equipo no electrónico y material desechable de uso médico, dental y para laboratorio, y artículos oftálmicos
		Otras industrias manufactureras

Fuente: Elaboración propia con información del Censo Económico 2019. Resultados definitivos, INEGI.

Gráfica 47. Producción bruta total de la industria manufacturera por subsector (porcentaje) 2018.



Fuente: Elaboración propia con información del Censo Económico 2019. Resultados definitivos, INEGI.

La actividad o sector de generación, transmisión, distribución y comercialización de energía eléctrica, suministro de agua y de gas natural por ductos al consumidor final son las principales actividades secundarias, en el ámbito municipal la lleva a cabo el OPDAPAS., organismo público desconcentrado de la administración municipal que presta entre otros, el servicio, del suministro de agua potable a determinadas localidades del municipio.

En cuanto al rubro de la construcción, el último año en que se reportó actividad de este sector fue en 2013, en el subsector de la edificación, registrando una sola empresa.

En 2018, la industria manufacturera reportó una producción bruta total[5] de $231.69 millones de pesos ($83.37 millones de pesos más que en 2013), de los cuales, el subsector industria alimenticia participó con el 60.94% de la producción total ($141.20 millones de pesos), seguido por la fabricación de muebles, colchones y persianas con 15.63% ($36.20 millones de pesos), fabricación de prendas de vestir con 8.22% (19.06 millones de pesos) e Industria de la madera con 4.30% (10.05), entre otros.

La rama elaboración de productos de panadería y tortilla del subsector industria alimentaria, es el principal aportador a la producción bruta total de este subsector, aportando en 2018, $122.28 millones de pesos, que corresponde al 86.59% del subsector y el 52.77% del sector de la industria manufacturera, en segundo lugar se encuentra la rama, matanza, empacado y procesamiento de carne de ganado, aves y otros animales comestibles con una aportación de $8.64 millones de pesos (6.04% del subsector), el tercer lugar lo ocupa la rama de elaboración de productos lácteos con una participación de $2.76 millones de pesos (1.95%), el 2.01% corresponde a otras industrias alimentarias.

- **Actividades económicas terciarias**

Como se mencionó en apartados anteriores, el sector de servicios, es el sector de la economía municipal que ha mantenido un crecimiento constante en los últimos diez años, además de ser el mayor aportador al PIB de Tenancingo, en 2018 reportó una participación de $3,234 millones de pesos (millones de pesos de 2013), que representan el 70.91% del PIB municipal y el 22.18% del PIB de la Región XIII Tenancingo.

La actividad de servicios al igual que la industrial, también se estructura de forma jerárquica, sector, subsector, rama, subrama y clase; en el Ceso económico de 2018, INEGI identificó los siguientes sectores y subsectores:

Tabla 98. Sectores y subsectores de la actividad de servicios en el municipio en 2018.

Sector	Subsector
Comercio al por mayor	De abarrotes, alimentos, bebidas, hielo y tabaco
	De productos textiles y calzado
	De productos farmacéuticos, de perfumería, artículos para el esparcimiento, electrodomésticos menores y aparatos de línea blanca
	De materias primas agropecuarias y forestales, para la industria, y materiales de desecho
	De maquinaria, equipo y mobiliario para actividades agropecuarias, industriales, de servicios y comerciales, y de otra maquinaria y equipo de uso general
	De camiones y de partes y refacciones nuevas para automóviles, camionetas y camiones
Comercio al por menor	De abarrotes, alimentos, bebidas, hielo y tabaco
	En tiendas de autoservicio y departamentales
	De productos textiles, bisutería, accesorios de vestir y calzado

[5] Producción bruta total (millones de pesos): Es el valor de todos los bienes y servicios producidos o comercializados por la unidad económica como resultado del ejercicio de sus actividades, comprendiendo el valor de los productos elaborados; el margen bruto de comercialización; las obras ejecutadas; los ingresos por la prestación de servicios, así como el alquiler de maquinaria y equipo, y otros bienes muebles e inmuebles; el valor de los activos fijos producidos para uso propio, entre otros. Incluye la variación de existencias de productos en proceso. Los bienes y servicios se valoran a precios productor, INEGI, 2018).

Sector	Subsector
	De artículos para el cuidado de la salud
	De artículos de papelería, para el esparcimiento y otros artículos de uso personal
	De enseres domésticos, computadoras, artículos para la decoración de interiores y artículos usados
	De artículos de ferretería, tlapalería y vidrios
	De vehículos de motor, refacciones, combustibles y lubricantes
Transportes, correos y almacenamiento	Transporte terrestre de pasajeros, excepto por ferrocarril
	Servicios relacionados con el transporte
Información en medios masivos	Edición de periódicos, revistas, libros, software y otros materiales, y edición de estas publicaciones integrada con la impresión
	Radio y televisión
	Telecomunicaciones
	Otros servicios de información
Servicios financieros y de seguros	Instituciones de intermediación crediticia y financiera no bursátil
	Actividades bursátiles, cambiarias y de inversión financiera
	Compañías de seguros, fianzas, y administración de fondos para el retiro
Servicios inmobiliarios y de alquiler de bienes muebles e intangibles	Servicios inmobiliarios
	Servicios de alquiler de bienes muebles
Servicios profesionales, científicos y técnicos	Servicios profesionales, científicos y técnicos
Servicios de apoyo a los negocios y manejo de residuos, y servicios de remediación	Servicios de apoyo a los negocios
Servicios educativos	Servicios educativos
Servicios de salud y de asistencia social	Servicios médicos de consulta externa y servicios relacionados
	Hospitales
	Residencias de asistencia social y para el cuidado de la salud
	Otros servicios de asistencia social
Servicios de esparcimiento culturales y deportivos, y otros servicios recreativos	Servicios artísticos, culturales y deportivos, y otros servicios relacionados
	Servicios de entretenimiento en instalaciones recreativas y otros servicios recreativos
Servicios de alojamiento temporal y de preparación de alimentos y bebidas	Servicios de alojamiento temporal
	Servicios de preparación de alimentos y bebidas
Otros servicios excepto actividades gubernamentales	Servicios de reparación y mantenimiento
	Servicios personales
	Asociaciones y organizaciones

Fuente: Elaboración propia con información del Censo Económico 2019. Resultados definitivos, INEGI.

De acuerdo con información del Censo económico 2018 de INEGI, la actividad de servicios reportó una producción bruta total de $2,088.926 millones de pesos, 51.79% más que lo reportado en 2013 ($1,081.865 millones); el sector que mayor producción reportó en 2018 fue el sector de comercio al por menor, con una producción bruta total de $887.208 millones de pesos, equivalente al 42.47% de la producción bruta total del municipio, seguido por el sector comercio al por mayor con una producción bruta total de $329.412 millones, (15.77%) y el sector de servicios de alojamiento temporal y preparación de alimentos y bebidas con $217.26 millones de pesos (10.40%); el 12.13% se conforma por los sectores, subsectores y ramas que se encuentran agrupadas bajo el principio de confidencialidad, el 19.23% de la producción se reparte en los 10 sectores restantes con porcentajes inferiores al 5%.

Durante el período 2008 – 2018, la dinámica de crecimiento de cada sector de la actividad de servicios en el municipio ha sido muy diversa, presentando algunos sectores comportamientos importantes tanto en la producción bruta total como en sus tasas de crecimiento media anual (TCMD), los principales sectores que presentaron mayor crecimiento durante este período son: el comercio al por menor, con una producción bruta total en 2008 de $317.7 millones y $887.21 millones en 2018; así como una TCMA de 10.81%, ubicándolo como el principal sector de la actividad de servicios del municipio, seguido por el comercio al por mayor que pasó de $139.3 millones en 2008 a $329.41 en 2018 con una TCMA de 8.98; cabe mencionar el caso particular del sector de servicios financieros y de seguros, que si bien, su participación en la producción bruta total del municipio ($98.00 millones) no es comparable con la de los punteros, es el sector que reportó la mayor TCMA (23.29%); los sectores que mostraron una disminución tanto en su producción como en sus TCMA son: los servicios de apoyo a los negocios y manejo de residuos, y servicios de remediación, que pasaron de $12.7 millones en 2008 a $7.31 en 2018, con una TCMA negativa de -3.19% y los servicios inmobiliarios y de alquiler de bienes muebles e intangibles, con una producción bruta total de $8.1 millones en 2008 a $7.97 en 2018, con una TCMA de -0.22%.

Tabla 99. Comportamiento de la Producción bruta total y la Tasa de Crecimiento Media Anual (TCMA) en el período 2008 - 2018.

Sectores	2008		2013		2018		TCMA (%)	Comportamiento 2008 - 2018
	Producción Bruta Total (Millones de pesos)	(%)	Producción Bruta Total (Millones de pesos)	(%)	Producción Bruta Total (Millones de pesos)	(%)		
Comercio al por mayor	$ 139.31	14.59	$ 229.28	21.19	$ 329.41	15.77	8.98	
Comercio al por menor	$ 317.67	33.27	$ 333.99	30.87	$ 887.21	42.47	10.81	
Transportes, correos y almacenamiento	$ 5.09	0.53	$ 3.79	0.35	$ 10.63	0.51	7.65	
Información en medios masivos	$ 18.27	1.91	$ 5.43	0.50	$ 47.35	2.27	9.99	
Servicios financieros y de seguros	$ 12.07	1.26	$ 43.89	4.06	$ 98.00	4.69	23.29	
Servicios inmobiliarios y de alquiler de bienes muebles e intangibles	$ 8.15	0.85	$ 7.19	0.66	$ 7.97	0.38	-0.22	
Servicios profesionales, científicos y técnicos	$ 25.64	2.69	$ 15.79	1.46	$ 30.68	1.47	1.81	
Servicios de apoyo a los negocios y manejo de residuos, y servicios de remediación	$ 12.71	1.33	$ 14.36	1.33	$ 7.31	0.35	-3.19	
Servicios educativos	$ 19.91	2.09	$ 35.26	3.26	$ 37.61	1.80	6.56	
Servicios de salud y de asistencia social	$ 33.46	3.50	$ 35.50	3.28	$ 57.05	2.73	5.48	
Servicios de esparcimiento culturales y deportivos, y otros servicios recreativos	$ 2.97	0.31	$ 7.56	0.70	$ 9.19	0.44	11.94	
Servicios de alojamiento temporal y de preparación de alimentos y bebidas	$ 106.40	11.14	$ 127.75	11.81	$ 217.26	10.40	7.40	
Otros servicios excepto actividades gubernamentales	$ 63.14	6.61	$ 51.19	4.73	$ 95.78	4.59	4.25	
Sectores, subsectores y ramas agrupadas por el principio de confidencialidad	$ 190.11	19.91	$ 170.89	15.80	$ 253.49	12.13	2.84	
	$ 954.90	100.00	$ 1,081.87	100.00	$ 2,088.92	100.00		

Nota: Los valores en color amarillo en la gráfica de la columna "Comportamiento 2008 - 2018", indican el valor más alto de la producción bruta total para determinado año.
Fuente: Elaboración propia con información del Censo Económico 2019. Resultados definitivos, INEGI.

Del sector de comercio al por menor, los subsectores que reportaron una mayor participación en la producción fueron: el comercio al por menor de vehículos de motor, refacciones, combustibles y lubricantes con $246.863 millones, que equivale al 27.82% del sector, comercio al por menor en tiendas de autoservicio y departamentales con $205.377 (23.15%) y comercio al por menor de abarrotes, alimentos, bebidas, hielo y tabaco con $170.11 millones (19.17%).

Tabla 100. Producción bruta total del Sector Comercio al por menor por subsector en 2018.

Sector Comercio al por menor		Producción Bruta Total Millones de pesos	Participación en el Sector (%)
Subsector	Abarrotes, alimentos, bebidas, hielo y tabaco	$170.11	19.17
	Tiendas de autoservicio y departamentales	$205.37	23.15
	Productos textiles, bisutería, accesorios de vestir y calzado	$67.31	7.58
	Artículos para el cuidado de la salud	$59.88	6.75
	Artículos de papelería, para el esparcimiento y otros artículos de uso personal	$29.96	3.37
	Enseres domésticos, computadoras, artículos para la decoración de interiores y artículos usados	$68.58	7.73
	Artículos de ferretería, tlapalería y vidrios	$39.11	4.40
	Vehículos de motor, refacciones, combustibles y lubricantes	$246.86	27.82
	Total	**$887.208**	**100**

Fuente: Elaboración propia con información del Censo Económico 2019. Resultados definitivos, INEGI.

- **Número de establecimientos por sector de actividad económica**

Unidad económica (UE). Entidad (institución, empresa, negocio o persona) que se dedica a la producción de bienes, compra-venta de mercancías o prestación de servicios públicos y privados (Gobierno de México).

De acuerdo con la Estadística Básica Municipal del Estado de México, en el año 2019 se localizaron en Tenancingo 4,549 unidades económicas, distribuidas en los distintos sectores económicos del municipio de la siguiente manera, 2 en la actividad primaria, 542 en la secundaria y 4,005 en la terciaria, a su vez, las unidades económicas se clasifican al interior de cada actividad económica por sector, subsector, rama y clase.

Tabla 101. Unidades económicas por actividad económica 2015 – 2019.

Unidades económicas por actividad económica 2015 - 2021					
Actividad Económica	Total de Unidades Económicas				
	2015	2016	2017	2018	2019
Primaria	1	1	1	1	2
Secundaria	509	509	509	507	542
Terciaria	3,605	3,620	3,486	3,665	4,005
Total	**4,115**	**4,130**	**3,996**	**4,173**	**4,549**

Fuente: Elaboración propia con información de la Estadística Básica Municipal del Estado de México, Tenancingo, 2016, 2017, 2018, 2019 y 2020, IGECEM.

En 2019, las UE de la actividad económica industrial, pertenecen al sector de la industria manufacturera, donde la industria alimentaria predomina con el 56.73% (295) de las UE de este sector.

En cuanto a la actividad de servicios y comercio, el sector de comercio al por menor, predomina en cuanto al número de UE con el 54.78% del total de UE de este sector, el subsector que sobresale del sector comercio al por menor es el de abarrotes, alimentos, bebidas, hielo y tabaco con el 45.11% del total del sector, que a su vez se divide en la rama de abarrotes y alimentos con 95.87% del total del subsector y la rama de bebidas, hielo y tabaco con el 4.13%.

Otros sectores que resaltan en la actividad de servicios por el número de UE son el sector de otros servicios excepto actividades gubernamentales con el 14.31% del total de la actividad económica, seguido por los servicios de alojamiento temporal y de preparación de alimentos y bebidas con el 14.06%.

• Distribución de la PEA ocupada por actividad económica

Entre 2010 y 2020, la mayor cantidad de personas económicamente activas ocupadas se concentran en el sector terciario de la producción municipal, seguido de aquellas integradas en el sector primario, y finalmente las que laboran en el sector secundario, con proporciones de 52.28%, 29.02% y 18.70%, al inicio del período respectivamente y de 50.78%, 31.41% y 17.81% en 2019, según corresponde; en este último año, se observa una ligera disminución de la PEA en las actividades o sectores secundario y terciario; así como un ligero incremento en la actividad agropecuaria, lo que indica el auge de diversos grupos naturales de esta actividad, específicamente el de frutales con el cultivo de aguacate y el de ornamentales con la agricultura protegida (flores de invernadero).

Gráfica 48. Distribución de la PEA por actividad económica en el período 2010 - 2019.

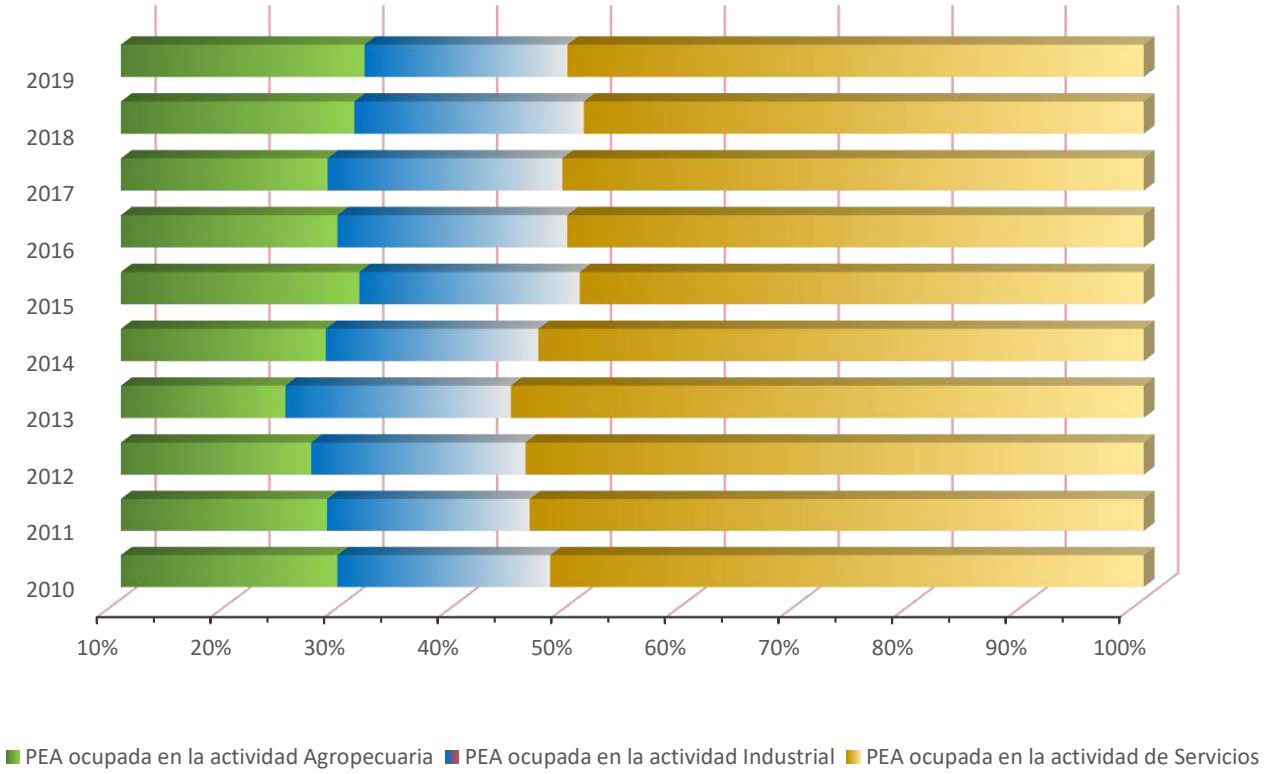

Fuente: Elaboración propia con información de la Estadística Básica Municipal del Estado de México 2010, 2011, 2012, 2013, 2014, 2015, 2016, 2017, 2018,2019 y 2020, de IGECEM.

Tabla 102. Población económicamente activa ocupada por actividad económica 2015 – 2019.

Año	PEA	Población Económicamente Activa Ocupada por actividad económica								
		PEA Total	Agropecuaria	(%)	Industrial	(%)	Servicios	(%)	NO especificado	(%)
2015	36,228	40,856	11,483	28.11	7,428	18.18	21,912	53.63	33	0.08
2016	44,459	42,312	12,263	28.98	8,528	20.16	21,451	50.70	70	0.17
2017	43,260	43,644	12,264	28.10	8,982	20.58	22,306	51.11	92	0.21
2018	47,844	46,005	14,028	30.49	9,268	20.15	22,674	49.29	35	0.08
2019	51,350	49,013	15,372	31.36	8,716	17.78	24,847	50.69	78	0.16

Fuente: Elaboración propia con información de la Estadística Básica Municipal del Estado de México, Tenancingo, 2016, 2017, 2018, 2019 y 2020, IGECEM.

VII.I.III. Empleo, características y población activa

En 2020, la Población Económicamente Inactiva (PEI) en el municipio es de 30,359 personas, que corresponde al 29.00% del total de la población; este grupo se conforma, de acuerdo con INEGI, de personas de 12 a 130 años de edad pensionadas o jubiladas; estudiantes; dedicadas a los quehaceres del hogar; están incapacitadas permanentemente para trabajar; o no trabajan.

La PEA ocupada en 2020 la conforman 49,943 personas, mientras que la PEA desocupada está compuesta por 645 personas.

En el período comprendido del 2000 al 2020, la PEA prácticamente duplicó su población al pasar de 25,374 a 50,588 personas, con una TCMA en este lapso de tiempo de 3.51%, cabe mencionar que el mayor incremento de esta población se presentó en el período 2010 -2020; de igual forma la PEA ocupada casi duplicó su población, pasando de 25,124 a 49,943 personas con una TCMA de 3.49%, observándose el mismo incremento de su población en el mismo período que en la PEA; la PEA desocupada reportó una TCMA de 4.85%, que si bien, es una tasa mayor a la de la PEA y PEA ocupada, su población continua siendo muy baja, ya que en 2020 representó el 1.29% del total de la PEA ocupada, es de señalar que, en el período del año 2000 al 2010, esta población se incrementó en 390%, mientras que en el período 2010 – 2020 se redujo en un -47.34%.

La tasa de desempleo es la relación entre la PEA y la PEA desocupada; en 2020 se reportó en el municipio una tasa de desempleo de 1.27%, que constituye la tasa más baja de su región, e incluso por debajo de la tasa estatal que es de 2.10%.

Tabla 103. Población Económicamente Activa PEA y su estatus de ocupación de 2000 a 2020.

Estratos de la Población	2000	2010	2020	TCMA (%)
Población Total	77,531	90,946	104,677	1.51
Población de más de 12 años	52,129	66,459	80,924	2.22
PEA	25,374	34,027	50,588	3.51
PEI	26,515	31,777	30,359	0.68
PEA Ocupada	25,124	32,802	49,943	3.49
PEA Desocupada	250	1,225	645	4.85

Fuente: Elaboración propia con datos del Censo de Población y Vivienda, Principales resultados por localidad (ITER) del INEGI, 2000, 2010 y 2020.

Gráfica 49. Población Económicamente Activa PEA y su estatus de ocupación de 2000 a 2020.

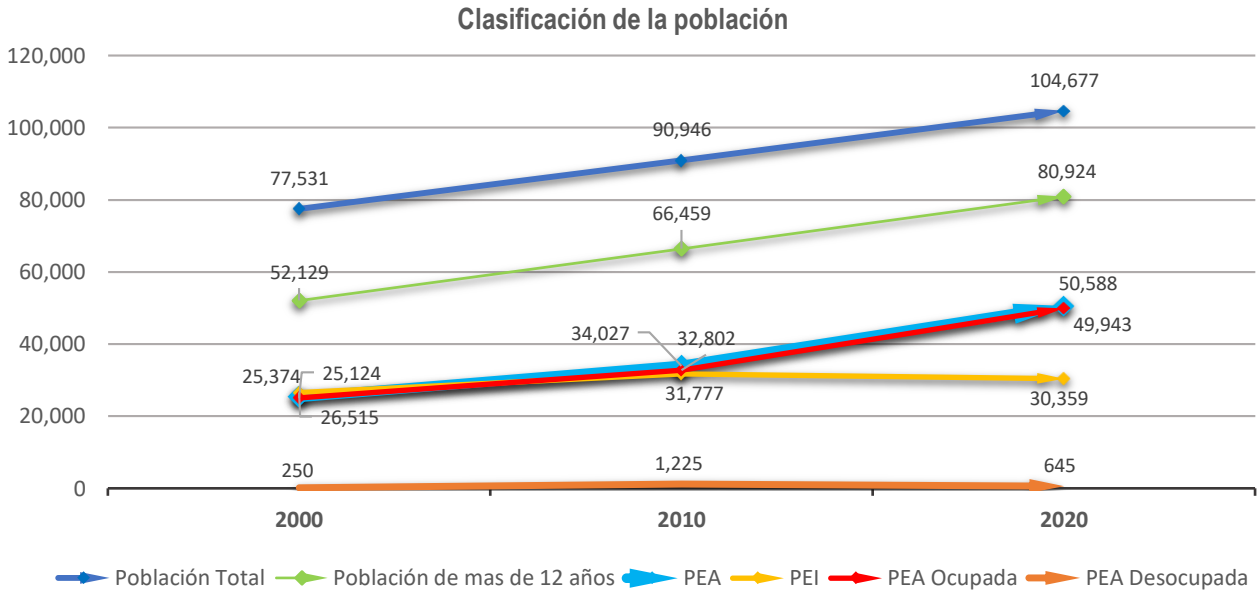

Fuente: Elaboración propia con datos del Censo de Población y Vivienda, Principales resultados por localidad (ITER) del INEGI, 2000, 2010 y 2020.

El nivel de escolaridad con el que cuenta la población del municipio, brinda las posibilidades de inserción laboral formal o no formal de los diferentes grupos poblacionales.

En los últimos 20 años, se observa una reducción tanto de población analfabeta como de población sin escolaridad, pasando del año 2000 al 2020, del 6.0% al 3.43% y 6.06 al 3.00 respectivamente, siendo las mujeres las que reportan un mayor avance en estos rubros.

Tabla 104. Nivel de instrucción de la población de 15 años y más 2000 - 2020.

Año	Población total	Población de 15 años y más analfabeta				Población de 15 años y más sin escolaridad			
		M	H	Total	(%)	M	H	Total	(%)
2000	77,531	N/D	N/D	**4,788**	**6.00**	N/D	N/D	**4,706**	**6.06**
2010	90,946	2,767	1,723	**4,490**	**5.00**	2,576	1,730	**4,306**	**5.00**
2020	104,677	2,139	1,452	**3,591**	**3.43**	2,038	1,424	**3,462**	**3.00**

N/D. Información no disponible en la estructura de datos del Censo de Población y Vivienda del año 2000.
Fuente: Elaboración propia con datos del Censo de Población y Vivienda 2000 y Principales resultados por localidad (ITER) del INEGI, 2010 y 2020.

En el caso de la población mayor de 15 años con primaria incompleta, también se observa una reducción en el porcentaje de la población que no ha concluido este nivel educativo, pasando del 11.79% en el año 2000 a 6.66% en el 2020, siendo nuevamente las mujeres las que reportan una mayor disminución en este rubro.

En cuanto a la población con primaria completa, se identifica un ligero avance en este período de tiempo, pasando del 11.02% en el año 2000 a 9.77% en el 2020, en este caso, se identifica un mayor avance por parte de la población masculina, incrementándose de 4.488 a 4,770 personas con primaria completa en el período referido.

Tabla 105. Nivel de instrucción (primaria) de la población de 15 años y más 2000 - 2020.

Año	Población total	Población de 15 años y más con primaria incompleta				Población de 15 años y más con primaria completa			
		M	H	Total	(%)	M	H	Total	(%)
2000	77,531	N/D	N/D	**9,281**	**11.79**	N/D	N/D	**8,551**	**11.02**
2010	90,946	4,766	4,130	**8,896**	**10.00**	5,438	4,488	**9,926**	**10.90**
2020	104,677	3,635	3,339	**6,974**	**6.66**	5,464	4,770	**10,234**	**9.77**

N/D. Información no disponible en la estructura de datos del Censo de Población y Vivienda del año 2000.
Fuente: Elaboración propia con datos del Censo de Población y Vivienda 2000 y Principales resultados por localidad (ITER) del INEGI, 2010 y 2020.

En el nivel secundaria, se identifica un avance más moderado, ya que del 2000 al 2020, en cuanto a población con secundaria incompleta, solamente se avanzaron 0.63 puntos porcentuales, pasando del 3.0% a 2.37% en este período de tiempo; sin embargo, el avance de población con secundaria completa avanzó 4.35 puntos porcentuales, incrementándose de 18.05 a 22.40.

Tabla 106. Nivel de instrucción (secundaria) de la población de 15 años y más 2000 - 2020.

Año	Población total	Población de 15 años y más con secundaria incompleta				Población de 15 años y más con secundaria completa			
		M	H	Total	(%)	M	H	Total	(%)
2000	77,531	N/D	N/D	**2,455**	**3.00**	N/D	N/D	**13,997**	**18.05**
2010	90,946	1,442	1,787	**3,229**	**3.55**	8,916	8,893	**17,809**	**19.58**
2020	104,677	1,014	1,468	**2,482**	**2.37**	12,026	11,423	**23,449**	**22.40**

N/D. Información no disponible en la estructura de datos del Censo de Población y Vivienda del año 2000.
Fuente: Elaboración propia con datos del Censo de Población y Vivienda 2000 y Principales resultados por localidad (ITER) del INEGI, 2010 y 2020.

La población con educación posbásica, corresponde a las personas de 18 a 130 años de edad que tienen como máxima escolaridad algún grado aprobado en preparatoria o bachillerato; normal básica; estudios técnicos o comerciales con secundaria terminada; estudios técnicos o comerciales con preparatoria terminada; normal de licenciatura; licenciatura o profesional; especialidad; maestría o doctorado. Incluye a las personas que no especificaron los grados aprobados en los niveles señalados.

Del año 2000 al 2020, la población con educación posbásica ha fluctuado de forma interesante, ya que en 2000 se reportó que el 30.40% de la población contaba con educación posbásica, sin embargo en 2010 se redujo el porcentaje a 16.49%, para el 2020 se elevó nuevamente llegando al 24.46%, muy lejos del porcentaje del año 2000, esto es un indicativo de que un menor número de personas se encuentra cursando el nivel medio superior o superior, o que son pocas personas las que concluyen estos niveles de educación.

Lo anterior obtiene sentido si consideramos que el grado promedio de escolaridad para el año 2020 se encuentra ligeramente por arriba de la secundaria (9.25), no muy lejos del 9.7 a nivel nacional.

Tabla 107. Nivel de instrucción (posbásica) de la población de 18 años y más 2000 - 2020.

Año	Población total	Población de 18 años y más con educación posbásica				Grado promedio de escolaridad		
		M	H	Total	(%)	M	H	Total
2000	77,531	N/D	N/D	23,576	30.40	N/D	N/D	7.00

Año	Población total	Población de 18 años y más con educación posbásica				Grado promedio de escolaridad		
		M	H	Total	(%)	M	H	Total
2010	90,946	7,900	7,098	14,998	16.49	7.95	8.20	8.07
2020	104,677	13,255	12,353	25,608	24.46	9.21	9.3	9.25

N/D. Información no disponible en la estructura de datos del Censo de Población y Vivienda del año 2000.
Fuente: Elaboración propia con datos del Censo de Población y Vivienda 2000 y Principales resultados por localidad (ITER) del INEGI, 2010 y 2020.

Si consideramos que el grado promedio de escolaridad de la población del municipio, corresponde prácticamente a la secundaria terminada, esto representa una limitante para que la población económicamente activa pueda acceder a empleos formales bien remunerados, ocasionando el aumento de actividades informales por falta de oportunidades laborales.

- **Mejora Regulatoria**

La agilización de trámites y servicios es uno de los principales retos en el sector económico del municipio y más aún después de los efectos provocados por la pandemia del coronavirus (COVID-19), ya que el excesivo número de procesos para la operación de las unidades económicas afectan su rentabilidad.

La dificultad en la realización de trámites es un reflejo de la necesidad de contar con normas claras, con trámites y servicios simplificados y con mecanismos efectivos de coordinación intergubernamental (Federación-Estado-Municipios).

En tal virtud, es fundamental que los municipios mexiquenses implementen y continúen con los procesos de mejora regulatoria y simplificación de trámites, para consolidarse como aliados estratégicos en la creación de nuevas empresas, así como para la consolidación de las existentes (Gobierno del Estado de México 2022).

En Tenancingo, los trámites y servicios que brinda la Dirección de Desarrollo Económico son: licencias de funcionamiento comercial de bajo y alto riesgo, refrendo y baja de licencia de funcionamiento comercial; así como cambios de propietario a través de cesiones y sucesiones de derecho de usufructo, todas ellas mediante la solicitud de manera presencial, y con un tiempo de respuesta de 72 horas.

De acuerdo con la información otorgada por la Dirección de Desarrollo Económico Municipal, el año 2021, fue el año en que se realizó el mayor número de trámites, alcanzando los 472, siendo la solicitud de *Licencia de Funcionamiento Comercial de Bajo Riesgo,* el trámite con mayor demanda, con 223, seguido por la solicitud de *Refrendo de Licencia de Funcionamiento Comercial*, con 180 solicitudes atendidas.

Tabla 108. Catálogo de Trámites y Servicios 2019 - 2021.

Catálogo de Trámites y Servicios						
Trámite / Servicio	Unidad administrativa responsable	Presencial o en línea	Tiempo de respuesta	Número de Trámites / Servicios realizados		
				2019	2020	2021
Licencia de funcionamiento comercial de bajo riesgo.	Desarrollo Económico.	Presencial.	72 horas	45	90	223
Licencia de funcionamiento comercial de alto riesgo.	Desarrollo Económico.	Presencial.	72 horas	0	10	17
Refrendo de licencia de funcionamiento comercial.	Desarrollo Económico.	Presencial.	72 horas	0	150	180

Catálogo de Trámites y Servicios						
Trámite / Servicio	Unidad administrativa responsable	Presencial o en línea	Tiempo de respuesta	Número de Trámites / Servicios realizados		
				2019	2020	2021
Baja de licencia de funcionamiento comercial	Desarrollo Económico.	Presencial.	72 horas	0	6	4
Cesiones de derecho de usufructo.	Desarrollo Económico.	Presencial.	72 horas	10	23	36
Sucesiones de derecho de usufructo.	Desarrollo Económico.	Presencial.	72 horas	7	5	12
			Total	62	284	472

Fuente: Elaboración propia con información de la Dirección de Desarrollo Económico Municipal, 2022.

Cabe señalar que el municipio no cuenta con la *Ventanilla Única de Gestión Empresarial* ni con el *Sistema de Apertura Rápida de Empresas*, (SARE), este último con el propósito de simplificación, reingeniería y modernización administrativa de los trámites municipales, sin embargo, la Dirección de Desarrollo Económico del municipio, cuenta con un formato Único de Solicitud tipo SARE, con el objetivo de apoyar a todos los emprendedores en la apertura de nuevos negocios de bajo riesgo.

Bajo este esquema de apertura de nuevos negocios de bajo riesgo, se observa que, en los años 2020 y 2021, del total de solicitudes realizadas, no todas iniciaron operaciones, en su mayoría, como consecuencia de la pandemia de COVID - 19, ya que, debido a las restricciones sanitarias, como lo fue la cuarentena, limitó la viabilidad financiera para su apertura.

Es importante señalar que, a causa de la pandemia de COVID -19, en 2020 cerraron 15 establecimientos.

Tabla 109. Trámites realizados vs Empresas que iniciaron operaciones durante 2019 - 2021.

Número de trámites realizados a través del formato tipo SARE			Número de empresas de bajo riesgo que han iniciado operaciones			Número de empresas que cerraron operaciones por la pandemia de COVID-19	
2019	2020	2021	2019	2020	2021	2020	2021
45	250	420	45	237	395	15	0

Fuente: Elaboración propia con base en información de la base de datos de la Dirección de Desarrollo Económico del Municipio de Tenancingo, 2022.

VII.I.IV. Exportaciones

Una exportación es básicamente todo bien y/o servicio legítimo que el emisor (el exportador) envíe como mercancía a un tercero (importador) para su compra o utilización. Se realiza en condiciones determinadas en donde la complejidad de las distintas legislaciones y las operaciones involucradas pueden ocasionar determinados efectos fiscales. Se trata de una venta que va más allá de las fronteras arancelarias en donde se encuentra instalada la empresa y por tanto las "reglas del juego" pueden cambiar (Gobierno del Estado de México, 2022).

Las exportaciones del municipio, como productor de flor, consisten en ornamentales, básicamente la rosa, dispuesta en flores y capullos cortados para ramos o adornos; su principal destino es los Estados Unidos de Norteamérica, con quién tiene más de una década suministrando este bello producto.

El valor de la producción más alto registrado en los últimos cinco años se identifica en el año 2018, con un valor de $ 5.61 millones de dólares, seguido por el 2019 con $ 5.52 millones de dólares; sin embargo, para 2020 se redujo a $ 4.85 millones de dólares, dicha reducción se presume como una consecuencia de la pandemia de COVID - 19, por las implicaciones económicas que esta trajo consigo.

De acuerdo con información de la Secretaría de Economía del Gobierno Federal, en el período 2020 - 2015, la participación del municipio en la exportación de flor, con respecto al nivel nacional, ha sido en promedio del 10.83%, observándose un descenso continuo en esta participación desde el año 2015.

Tabla 110. Exportaciones 2015 - 2020.

Año	Producto	Valor de la producción (millones de dólares)	Variación con respecto al año anterior		Cantidad (porcentual nivel nacional)	País destino
			Millones de dólares	(%)		
2015	Flores y capullos cortados para ramos o adornos (Rosa)	3.87	+ 1.9	+ 97.9	13%	EUA
2016		4.44	+ 572 k	+ 14.8	11%	
2017		4.72	+ 273 k	+ 6.14	11%	
2018		5.61	+890 k	+ 18.9	10%	
2019		5.52	- 90 k	- 1.61	10%	
2020		4.85	- 663 k	- 12	10%	

Fuente: Elaboración propia con base en información recuperada de: https://datamexico.org/es/profile/geo/tenancingo?comorbilityOption=deceasedOption&covidByRangeAgeOption=hospitalizedOption&covidMetricSelector=withoutProcessOption&covidSelector=deceasedAcumOption&disabilityOptions=mentalImperiment&foreignYearSelector1=2014&housingConectivity=conectivityAccess&percentageCovidSelector=totalOption, 2020.

VII.I.V Financiamiento

El municipio no cuenta con ningún financiamiento como fuente de pago propia, derivado de la concesión, celebración de contrato público o cobro de algún servicio público bajo el esquema de Asociación Pública-Privada en los rubros de: *Comunicaciones y transporte*, *Energía*, *Agua* e *Infraestructura social y urbana*, debido a lo siguiente:

- *Comunicaciones y transporte.* La construcción de carreteras e infraestructura de telecomunicaciones es responsabilidad tanto del Gobierno del Estado como del Gobierno Federal, a través de la Secretaría de Comunicaciones y Transportes de cada ámbito de gobierno.
- *Energía.* La generación y transmisión de electricidad y el empleo de energías renovables es competencia de la C.F.E.; los gasoductos petróleo y gas es competencia de PEMEX.
- *Agua.* El suministro de agua potable y el tratamiento de aguas residuales son competencia del municipio, por lo que la inversión que se realiza se lleva a cabo con recursos propios; así como con aportaciones y participaciones federales, a excepción de la planta de tratamiento que es operada y administrada por la Comisión de Agua del Estado de México (C.A.E.M.).
- *Infraestructura social y urbana.* La construcción de hospitales, centros penitenciarios, transporte masivo, autopistas son competencia de los ámbitos de gobierno Estatal y Federal; en el caso de vialidades urbanas, estas son de competencia municipal, las cuales se han construido con recursos propios; así como con aportaciones y participaciones federales.

En cuanto a los servicios públicos municipales, el municipio se encarga de su operación y administración a través de recursos propios; así como de recursos recibidos vía aportaciones y participaciones federales.

VII.II. Infraestructura pública y modernización de los servicios comunales

La infraestructura pública y los servicios públicos municipales, son una condición necesaria para el desarrollo de las actividades económicas y sociales de la población. La construcción, ampliación, rehabilitación y consolidación de la infraestructura pública del municipio, brinda a la población, mayores oportunidades de desarrollo económico, cultural, recreativo y social.

En la actual administración municipal, no se encontró información que demostrara que se había recibido o brindado capacitación y vinculación productiva a algunos de sus sectores y subsectores de la actividad comercial y de servicios; no se encontraron registros que señalen que se ha impulsado el desarrollo de proyectos nuevos del comercio moderno; y por último, no se tiene evidencia respecto al crecimiento en el número de los servicio brindados en materia de impulso, modernización, desarrollo y vinculación del sector comercio y servicios especializados en el municipio.

VII.II.I. Centrales de abasto, mercados y tianguis

La infraestructura para las actividades de abasto corresponden a los establecimientos donde concurren productores y comerciantes para efectuar operaciones de compraventa de productos de consumo básico, a través de este equipamiento se realizan actividades de acopio y concentración de productos agropecuarios, abasteciendo de productos a los centros de consumo, asegurando la oferta de éstos mediante las instalaciones de almacenamiento que distribuyen al mayoreo y medio mayoreo y para su adquisición por la población usuaria y/o consumidora final.

Por medio de este equipamiento es posible captar la producción social de los artículos de consumo básicos y no básicos, que son fundamentales para la subsistencia de las comunidades y el apoyo a las actividades productivas. En este sentido, contribuye al bienestar y desarrollo social de las comunidades, incrementando las posibilidades de acceso a satisfactores sociales.

Tenancingo aún resguarda con fuerza sus raíces prehispánicas en sus tradicionales tianguis y mercados, que han trascendido a lo largo de la historia, lo que hoy en día es una de las actividades más dinámica e importante para el municipio, ya que genera derrama económica local

Los mercados siguen siendo un signo de preservación comunitaria que distingue al municipio, en donde sus habitantes convergen y se conocen, se identifican y ayudan a que el flujo del capital se quede en la comunidad, actualmente Tenancingo cuenta con siete mercados y un tianguis, desagregados de acuerdo a los productos que se comercializan:

Tabla 111. Mercados y Tianguis municipales de acuerdo a los productos comercializados.

Tipología	Cantidad	Mercancías que se comercian
Mercados	1	Frutas, verduras, legumbres, carnes, ropa, zapatos, bisutería, desayunos, comidas, cremerías, lonjas mercantiles, antojitos mexicanos, chiles secos y semillas.
	1	Ganado
	1	Flores de todos los tipos (Mercado de flores "Xochiquétzal")
	1	Frutas y verduras (Mercado Municipal Riva Palacio)
	1	Muebles artesanales.
Tianguis Municipal.	1	Frutas, verduras, legumbres, carnes, pescadería, ropa, zapatos, bisutería, desayunos, comidas, cremerías, lonjas mercantiles, antojitos mexicanos, chiles secos y semillas.

Fuente: Elaboración propia con base en recorridos de campo 2022.

La mayor parte de estos se encuentran en la cabecera municipal, excepto el Mercado Regional de flores que se localiza en Santa Ana Ixtlahuatzingo y que actualmente se encuentra fuera de servicio.

Cabe mencionar que la capacidad de estos espacios, como lo es el mercado municipal se encuentra rebasado por la alta afluencia de población de los municipios colindantes, lo que ha generado el ambulantaje en la zona, que, si bien es resultado de la actual situación económica, también lo es por la falta de instalaciones más amplias o en su caso nuevas para que la población pueda abastecerse de manera más confortable y segura.

Un activo económico característico del municipio es la producción de flor, el mercado de la flor "Xochiquétzal" se encuentra ubicado en la cabecera municipal, representa uno de los equipamientos más importantes y distintivos para el comercio del municipio, ya que en este se distribuye la flor a distintos estados y ciudades de la república. Así mismo es un importante atractivo para el turismo por la cantidad y diversidad de flor y colores que alberga este inmueble.

Tabla 112. Mercados y Tianguis municipales.

No.	Tipo (Mercado, tianguis, tienda, etc.)	Ubicación	Nombre	Mercancías que se comercian	¿Cuenta con infraestructura propia? (si/no)
1	Mercado.	Calle Riva Palacio s/n. Cabecera municipal	Mercado Municipal "Riva Palacio".	Frutas, verduras, legumbres, carnes, ropa, zapatos, bisutería, desayunos, comidas, cremerías, lonjas mercantiles, antojitos mexicanos, chiles secos y semillas.	Si
2	Mercado.	Carretera Tenancingo - Zumpahuacán, Frente a Cinema Colibrí.	Mercado de Ganado.	Ovino, porcino, bovino, aves, de corral, ropa vaquera, cocinas, forrajes, sombreros.	No
3	Mercado.	Calle Benito Juárez s/n.	Mercado "Xochiquétzal".	Flores de todos los tipos, alimentos, follaje, decoraciones, arreglos florales.	Si
4	Mercado.	Carretera Tenancingo - Villa Guerrero km 1.5, atrás de la C.U.T. Tenancingo.	Mercado Regional de la Flor de Tenancingo.	Flores de todos los tipos, alimentos, follaje.	Si
5	Mercado.	Calle Matamoros entre Madero y Guerrero.	Mercado de Mayoreo.	Frutas, verduras, legumbres y frutas de temporada.	No
6	Mercado.	Prolongación Insurgentes a un costado de la Farmacia Guadalajara.	Mercado de Aguacate.	Aguacates y chiles manzanos.	No
7	Mercado.	Carretera Tenancingo - Villa Guerrero km 1.5, atrás de la C.U.T. Tenancingo.	Mercado del Mueble.	Muebles artesanales.	Si
8	Tianguis.	Cabecera municipal	Tianguis Municipal.	Frutas, verduras, legumbres, carnes, pescadería, ropa, zapatos, bisutería, desayunos, comidas, cremerías, lonjas mercantiles, antojitos mexicanos, chiles secos y semillas.	No.

Fuente: Elaboración propia con base en recorridos de campo 2022.

Las condiciones físicas en las que operan todos los mercados son inadecuadas, ya que requieren de mantenimiento en su infraestructura, como impermeabilización de techos, pintura, pisos e instalación eléctrica.

La afluencia de estos mercados y tianguis es muy concurrida, ya que su cobertura de atención es tanto municipal como regional, un ejemplo es el tianguis municipal que recibe a 35,000 personas en promedio a la semana, ya que es el que tiene la mayor oferta de productos y el de mayor extensión, mientras que el mercado Riva Palacio recibe a 25,000, seguido por el mercado de flores "Xochiquétzal" con 10,000.

Tabla 113. Condiciones y características de los Mercados y Tianguis municipales.

No.	Nombre	Condiciones físicas en las que opera (bueno, regular y malo)	Descripción	Población atendida (promedio semanal)	Cobertura de atención (local, municipal o regional)
1	Mercado Municipal "Riva Palacio".	Regular.	El piso no es antiderrapante; el cableado de luz no es correcto; se necesita impermeabilizar; reparación de la techumbre; mantenimiento al drenaje; seguridad pública.	25,000.	Municipal.
2	Mercado de Ganado.	Regular.	Falta mayor organización y segmentación en el terreno donde se comercializa el ganado.	3,000.	Regional.
3	Mercado "Xochiquétzal".	Regular.	Se requiere impermeabilización y pintura; el piso en mal estado; tomas de agua y alcantarillado; baños públicos en mal estado; necesita revestimiento de piso.	10,000.	Municipal.
4	Mercado Regional de la Flor de Tenancingo.	Regular.	Falta reestructuración de las naves y mantenimiento a las entradas del mercado.	4,500, aunque actualmente se encuentra fuera de servicio.	Regional.
5	Mercado de Mayoreo.	Regular.	Falta un espacio donde puedan comercializar en mejores condiciones sus productos, un administrador que apoye a los comerciantes en la organización de las diferentes actividades de dicho Mercado.	1,500.	Regional.
6	Mercado de Aguacate. (privado)	Regular.	Falta un espacio donde puedan comercializar en mejores condiciones sus productos.	2,000.	Regional.
7	Mercado del Mueble.	Regular.	Falta mejorar la infraestructura de dicho mercado y tener mayor seguridad.	200.	Municipal.
8	Tianguis Municipal.	Regular.	Falta sectorizar a todos los comerciantes para tener una mayor organización del Tianguis y verificar los espacios otorgados.	35,000.	Regional.

Fuente: Elaboración propia con base en recorridos de campo 2022.

Todos los mercados y el tianguis cuentan con energía eléctrica; así como con el servicio de limpia y recolección de desechos; sin embargo, por sus condiciones y localización, no todos cuentan con agua potable y drenaje.

Tabla 114. Servicios con los que cuentan los Mercados y Tianguis municipales.

No.	Nombre	Servicios con los que cuenta (luz, limpia, agua y drenaje)	Cuenta con servicios de recolección de desechos	Problemas de alteración de vías de comunicación (Si/No)
1	Mercado Municipal "Riva Palacio".	luz, limpia, agua, internet y drenaje.	Si.	No.
2	Mercado de Ganado.	luz, limpia.	Si.	No.
3	Mercado "Xochiquétzal".	luz, limpia, agua, internet y drenaje.	Si.	Si.
4	Mercado Regional de la Flor de Tenancingo.	luz, limpia, agua, internet y drenaje.	Si.	No.
5	Mercado de Mayoreo.	Luz, limpia.	Si.	Si.
6	Mercado de Aguacate.	Luz, limpia.	Si.	Si.
7	Mercado del Mueble.	luz, limpia, agua y drenaje.	Si.	No.
8	Tianguis Municipal.	Luz, limpia.	Si.	Si

Fuente: Elaboración propia con base en recorridos de campo 2022.

En el municipio, específicamente en la cabecera municipal y el Salitre, se encuentran 3 cadenas comerciales dedicadas al abasto y comercio de mercancías de consumo básico, dos de ellas con una cobertura local con ventas al menudeo y la restante con una cobertura regional con ventas al mayoreo y menudeo.

Tabla 115. Centros de abasto y comercio.

No.	Tipología (razón social del edificio)	Nombre de la Unidad	No. de equipamientos	Localización	Cobertura (local, municipal o regional)	Déficit	Superávit
1	Super Chedraui	Super Chedraui Tenancingo	1	Cabecera municipal	Local	0	0
2	Garis	Garis Tenancingo	1	El Salitre	Regional	0	0
3	Garis	Garis	1	Cabecera Municipal	Local	0	0
4	Super Kompras	Super Kompras	2	Cabecera Municipal	Local	0	0
5	Bodega Aurrera	Bodega Aurrera Tenancingo	1	Cabecera Municipal	Local	0	0

Fuente: Elaboración propia con base en recorridos de campo 2022.

VII.II.II. Rastros Municipales

Tenancingo sólo cuenta con un rastro, ubicado en la cabecera municipal, y el cual atiende la demanda del municipio, cuenta con una superficie de 1,238 m^2, tiene una certificación sanitaria y cuenta con los servicios de agua, drenaje y manejo de desechos.

Su demanda es grande y esto lo lleva a un desgaste prematuro y fuerte, ya que atiende 170 porcinos al día (16 toneladas promedio diario), 12 reses al día (3 toneladas promedio diario) y 1,972 aves promedio al día.

El servicio público de rastro, lo presta el gobierno municipal, por conducto de la administración del rastro municipal; esta administración vigila el sacrificio de animales para el consumo humano en coordinación con las autoridades en

materia de salud de los ámbitos federal, estatal y municipal, por lo tanto, todas las carnes, que se encuentren para su venta en las carnicerías o lugares autorizados, deberán contar con el sello del rastro municipal y salubridad. Su horario de actividades es el siguiente:

I) Recepción de ganado: de lunes a viernes, de las 09:00 a las 15:00 horas y de las 17:00 a las 20:00 horas. Los domingos de las 17:00 a las 20:00 horas.

II) Matanza: de domingo a viernes, de las 21:00 a las 07:00 horas del siguiente día.

La prestación de este servicio permite:

- Proporcionar a la población de Tenancingo carne que reúne las condiciones higiénicas y sanitarias necesarias para su consumo.
- Controlar la introducción de animales a través de su autorización legal.
- Realizar una adecuada comercialización y suministro de carne para consumo humano.
- Lograr un mejor aprovechamiento de los subproductos derivados del sacrificio de animales.
- Evitar la matanza clandestina en casas y domicilios particulares.
- Racionalizar el sacrificio de animales, protegiendo el desarrollo de las especies.

Actualmente, el rastro requiere de una renovación en sus instalaciones, sus principales problemas son que la oficina de la administración se encuentra en muy mal estado; el sistema eléctrico tiene cables pelados y expuestos; falta iluminación; los sanitarios están en mal estado; existe un desperdicio de gas (utilizado para matanza de pollo y cerdo) y de agua; falta de herramienta y maquinaria. También se necesita una mejora de puerta y rejas; un tabulador de precios; pintura en todo el rastro; reparar el piso y contar con materiales de protección al personal del rastro.

Tabla 116. Rastro municipal.

Nombre del rastro	Promedio de toneladas diarias	Certificación	Ubicación	Superficie	Servicios con los que cuenta	Problemática
Rastro Municipal de Tenancingo	21	SINIIGA	Cabecera municipal (Barrio de la campana)	1,238 m^2	Luz, agua, drenaje, recolección de residuos, Internet.	Falta de mantenimiento

Fuente: Elaboración propia con base en recorridos de campo 2022.

VII.II.III. Parques, jardines y su equipamiento

El equipamiento que integran los parques y jardines se considera indispensable para el desarrollo de la comunidad, ya que a través de sus servicios contribuye al bienestar físico y mental del individuo; así como al el descanso y esparcimiento de la fuerza de trabajo.

Es importante para la conservación y mejoramiento del equilibrio psicosocial y para la capacidad productora de la población; por otra parte, cumple con una función relevante en la conservación y mejoramiento del medio ambiente.

Está constituido por espacios comunitarios que conforman de manera importante el carácter de los centros de población, éstos generalmente, están complementados con árboles y vegetación menor; así como diversos elementos de mobiliario urbano, para su mejor organización y uso por la comunidad; propician la comunicación, interrelación e integración social; así como la convivencia con la naturaleza y la conservación de la misma dentro de las áreas urbanas, coadyubando al mejoramiento ecológico de las mismas.

El municipio cuenta con 20 áreas verdes integradas por plazas cívicas, juegos infantiles, jardines vecinales y parques urbanos, los cuales, en su mayoría se concentran en la cabecera municipal.

Tabla 117. Características de los parques, jardines y su equipamiento.

Nombre	Ubicación	Tipo de equipamiento	Superficie (m^2)	Condiciones físicas en las que opera	Servicios que ofrece
Glorieta Hidalgo	Calle Hidalgo y Matamoros	Sin equipamiento	300	Buena	La jardinera principal para eventos cívicos y las cuatro jardineras laterales para el esparcimiento y recreación
Glorieta Morelos	Avenida Paseo de los Insurgentes	Sin equipamiento	3,700	Buena	Explanada para eventos cívicos, áreas de esparcimiento y recreación
Plaza Ordorica	La Trinidad	Sin equipamiento	1,810	Regular	Teatro al aire libre
Jardín Morelos	Cabecera Municipal	Sin equipamiento	4,500	Buena	Áreas de esparcimiento y recreación, áreas para eventos públicos y tienda artesanal
Parque del Huerto	Calle Cuauhtémoc y Abasolo	Juegos infantiles	720	Mala	Área de juegos infantiles, área de ventas de alimentos de puestos semifijos.
Parque ISSEMyM	Manzana 3 y 4, Colonia ISSEMyM	Juegos infantiles	180	Buena	Áreas de esparcimiento y recreación con juegos infantiles
Parque Plazuela Teotla	Calle Guillermo Prieto Norte	Juegos infantiles	750	Buena	Escenario para eventos públicos, fuente, bancas de concreto y alumbrado público
El Vimate	Colonia Vimate	Juegos infantiles	S/D	Buena	Áreas de esparcimiento y recreación con juegos infantiles
Parque Colonia Ejército del Trabajo	Calle José María Ríos	Cancha de basquetbol	1,200	Buena	Cancha de basquetbol, áreas de esparcimiento y recreación, áreas de juegos infantiles
Parque de los Shiperes	Calle Cedros, Colonia Los Shiperes	Juegos infantiles	650	Regular	Áreas de esparcimiento y recreación, áreas de juegos infantiles
Parque Juárez	Barrio Capilla de Jesús	Sin equipamiento	562	Buena	Áreas de esparcimiento y recreación
Parque San Vicente	Colonia San Isidro	Juegos infantiles	S/D	Buena	Áreas de esparcimiento y recreación, áreas de juegos infantiles
Jardín cancha San Isidro	Calle Manuel Sotelo y Petronilo Monrroy, Colonia San Isidro	Juegos infantiles, área de descanso y cancha de basquetbol	1,000	Bueno	Cancha de basquetbol para actividades deportivas, áreas de esparcimiento y recreación
Parque Alameda	Avenida Paseo de los Insurgentes y Paseo Ordorica	Juegos infantiles y áreas de descanso	10,800	Buena	Circuito de patinaje, rampa de patinetas, cancha de basquetbol, áreas de gimnasia.

Nombre	Ubicación	Tipo de equipamiento	Superficie (m^2)	Condiciones físicas en las que opera	Servicios que ofrece
Parque Barrio, Colonia La Trinidad	Calle Allende Gardenias con Privada de las Dalias	Juegos infantiles	488	Bueno	Áreas de esparcimiento y recreación, áreas de juegos infantiles
Santa Ana	Santa Ana Ixtlahuatzingo	Juegos infantiles	S/D	Bueno	Áreas de esparcimiento y recreación, áreas de juegos infantiles
Zepayautla	San Gabriel Zepayautla	Juegos infantiles	S/D	Bueno	Áreas de esparcimiento y recreación, áreas de juegos infantiles
Xochiaca	San Juan Xochiaca	Juegos infantiles	S/D	Bueno	Áreas de esparcimiento y recreación, áreas de juegos infantiles
Tepetzingo	Tepetzingo	Juegos infantiles	S/D	Bueno	Áreas de esparcimiento y recreación, áreas de juegos infantiles
San Pedro	San Pedro, Ejido de Tecomatlán	Juegos infantiles	S/D	Bueno	Áreas de esparcimiento y recreación, áreas de juegos infantiles

Fuente: Elaboración propia con base en recorridos de campo 2022.

La mayoría de los parques y jardines no presentan problemas de alteración; sin embargo, la problemática que se identifica en algunos de estos espacios públicos consiste en personas que consumen drogas y bebidas alcohólicas dentro de las instalaciones, situación que obliga a reforzar la seguridad tanto del equipamiento como de la población.

En general, el tipo de mantenimiento requerido para estos espacios, consiste en la limpieza del lugar (cajeteo, barrido y papeleo), jardinería (riego y poda de pasto y poda de mantenimiento y formación del arbolado existente) y en algunos de ellos, la conservación de los juegos infantiles (pintura y herrería), las canchas deportivas y alumbrado público.

Tabla 118. Condiciones de los Parques, jardines y su equipamiento.

Nombre	Problemas de alteración	Tipo de mantenimiento
Glorieta Hidalgo	Ninguno	Limpia y jardinería
Glorieta Morelos	Ninguno	Limpia y jardinería
Plaza Ordorica	Alcoholismo y drogadicción	Limpia y jardinería
Jardín Morelos	Comercio informal, ambulantaje	Limpia y jardinería
Parque del Huerto	Parejas, alcoholismo y drogadicción	Limpia, jardinería y conservación de juegos infantiles
Parque ISSEMyM	Ninguno	Limpia, jardinería y conservación de juegos infantiles
Parque Plazuela Teotla	Alcoholismo y drogadicción	Limpia, jardinería y conservación de juegos infantiles
Vimate	Ninguno	Limpia, jardinería y conservación de juegos infantiles

Nombre	Problemas de alteración	Tipo de mantenimiento
Parque Colonia Ejército del Trabajo	Ninguno	Limpia, jardinería y conservación de la cancha de basquetbol
Parque los Shiperes	Alcoholismo y drogadicción	Limpia, jardinería y conservación de juegos infantiles
Parque Juárez	Ninguno	Limpia y jardinería
Parque San Vicente	Ninguno	Limpia, jardinería y conservación de juegos infantiles
Jardín cancha San Isidro	Alcoholismo y drogadicción	Limpia, jardinería y conservación de la cancha de basquetbol y los juegos infantiles
Parque Alameda	Ninguno	Limpia, jardinería y conservación de los juegos infantiles
Parque Colonia La Trinidad	Ninguno	Limpia, jardinería y conservación de los juegos infantiles
Santa Ana Ixtlahuatzingo	Ninguno	Limpia, jardinería y conservación de los juegos infantiles
San Gabriel Zepayautla	Ninguno	Limpia, jardinería y conservación de los juegos infantiles
Xochiaca	Ninguno	Limpia, jardinería y conservación de los juegos infantiles
Tepetzingo	Ninguno	Limpia, jardinería y conservación de los juegos infantiles
San Pedro	Ninguno	Limpia, jardinería y conservación de los juegos infantiles

Fuente: Elaboración propia con base en recorridos de campo 2022.

VII.II.IV. Panteones

Tenancingo cuenta con 26 panteones: de los cuales 25 son de carácter público, ubicados en colonias, comunidades y pueblos del municipio, destacando por el número de fosas; el Panteón Magdalena.

El único panteón de carácter privado, denominado: "El Salvador" se encuentra en la calle del Panteón norte sin número., el Barrio de la Campana.

El 23.08% de los panteones (6 panteones) tienen una ocupación superior al 90%; sólo 3 tienen levantamiento y sistematización de las fosas.

Tabla 119. Panteones en Tenancingo.

No.	Nombre/ Ubicación	Superficie (m²)			Fosas		Servicios con los que cuenta
		Total	Ocupada (%)	Desocupada (%)	Total	Ocupación (%)	
1	La Magdalena	32,000	90	10	3,500	90	Agua y pileta, limpieza, recolección de desechos, sistematización de las fosas, control de inhumaciones y exhumaciones, espacio de gavetas y nichos para cenizas y capilla.
2	El Salvador	19,205	100	0	N/D	100	Pileta de agua, limpieza y mantenimiento, lotificación, capilla, barda perimetral y alumbrado.
3	Acatzingo	3,042	10	90	N/D	10	No brinda servicios básicos para su funcionamiento.
4	Chalchihuapan	3,900	50	50	N/D	50	Pileta de agua.
5	El Carmen	4,900	50	50	N/D	70	Alumbrado.
6	El Salitre	3,500	75	15	N/D	75	No brinda servicios básicos para su funcionamiento.
7	San Gabriel Zepayautla	7,280	50	50	N/D	30	Barda perimetral, pileta de agua.
8	Ixpuichiapan	5,000	40	30	N/D	40	No brinda servicios básicos para su funcionamiento.
9	La Ciénega	4,950	20	80	N/D	50	Barda perimetral y malla ciclónica.
10	Pueblo Nuevo	5,980	100	100	N/D	100	No brinda servicios básicos para su funcionamiento.
11	Santa Cruz Quetzalapa	5,8500	95	5	N/D	80	Cuenta con barda perimetral.
12	San Diego	5,400	80	20	200	50	Cuenta con pileta de agua.
13	San José Tenería	5,560	25	75	N/D	60	Cuenta con pileta de agua y barda perimetral.
14	San Juan Xochiaca	2,500	20	80	N/D	20	Cuenta con pileta de agua y barda perimetral y baños en obra negra.
15	San Martín Coapaxtongo	4,360	50	50	N/D	50	No brinda servicios básicos para su funcionamiento.
16	San Miguel Tecomatlán	4,914	10	90	N/D	90	Cuenta con barda perimetral, alumbrado y agua.
17	San Nicolás	3,960	40	60	N/D	70	No brinda servicios básicos para su funcionamiento.
18	San Pedro Ejido de Tecomatlán	6,370	90	10	N/D	90	Cuenta con barda perimetral, alumbrado, agua, drenaje y certificación de la propiedad.
19	San Simonito	1,600	10	90	N/D	25	Brinda servicio de agua.
20	Santa Ana Ixtlahuatzingo	3,900	10	90	N/D	10	Cuenta con barda perimetral, agua.
21	Tepalcatepec	16,300	80	20	N/D	80	No brinda servicios básicos para su funcionamiento.

No.	Nombre/ Ubicación	Superficie (m²)			Fosas		Servicios con los que cuenta
		Total	Ocupada (%)	Desocupada (%)	Total	Ocupación (%)	
22	Tepetzingo	8,000	40	60	N/D	40	Brinda servicio de alumbrado y agua, cuenta con barda perimetral.
23	Tepoxtepec	4,140	20	80	N/D	80	No brinda servicios básicos para su funcionamiento.
24	Terrenate	5,070	10	90	N/D	10	Brinda servicio de agua y alumbrado
25	San Antonio Agua Bendita	5,500	98	2	N/D	98	Brinda servicio de agua.
26	San José Chalmita	2,800	60	40	N/D	60	No cuenta con servicios.

Fuente: Elaboración propia con base en recorridos de campo 2022.

Los principales problemas en la mayoría de los panteones son la falta de levantamiento y sistematización de fosas, certificación de la propiedad, falta de drenaje, agua y recolección de desechos.

VII.III. Innovación, investigación y desarrollo

Innovación y desarrollo son conceptos que desde los años noventa del siglo pasado tienden a aparecer irremediablemente vinculados al gobierno municipal. Esto se debe a que, a la par de los procesos de descentralización impulsados por los Estados-nación, se promovió una visión en la que se prescribía que la municipalidad necesitaba innovarse para cumplir a cabalidad con funciones relacionadas a fomentar el desarrollo y el bienestar de la población local, (Rodríguez, 2012).

La innovación, la investigación y el desarrollo miden las capacidades que tiene cada municipio para desarrollar su economía y elevar su competitividad, en especial en los sectores que necesitan cierto nivel técnico o de especialización, con componente de alto valor agregado, intensivos en conocimiento y tecnología de última generación.

Por otro lado, Alejandro López Accotto, Carlos R. Martínez, Irene Grinberg y Cristian Adaro argumentan que el presupuesto participativo es a la vez una técnica para la innovación en la gestión pública y un instrumento para impulsar la participación ciudadana. Ello evidencia la necesidad de contar con recursos diversos por parte de un grupo complejo de actores, entre ellos, instituciones académicas.

Actualmente, no se cuenta con evidencia que afirme que el municipio tiene convenios o relación alguna con centros de investigación, fundaciones y sistemas de información científica que promuevan la educación y la incubación de empresas, con el propósito de que los estudiantes aprendan a cuidar y crear nuevas oportunidades de empleo y con ello crecimiento económico del municipio.

Adicionalmente, en el territorio municipal no se identifica la presencia de alguna empresa que se encuentre en el TOP 500 CNN, por lo que no es posible aplicar para el municipio el subíndice de innovación.

VII.IV. Análisis FODA

El análisis FODA, es una de las herramientas que provee de insumos necesarios para integrar el diagnóstico estratégico de los planes y programas municipales, esta información muchas veces resulta la base para la implementación de acciones y la generación de intervenciones locales soportadas por análisis de datos comparados en cuanto potencialidades, virtudes y riesgos en su implementación.

Su finalidad es detectar para cada tema o subtema de desarrollo, las características que resultan de primordial importancia para lograr el desarrollo generalizado del municipio; en el proceso de análisis de las Fortalezas, Oportunidades, Debilidades y Amenazas, se consideran los factores económicos, políticos, sociales y culturales, así como los de carácter territorial, algunos de ellos representan la influencia del ámbito externo del control de acciones del Municipio y otros inciden sobre el quehacer interno. La previsión de esas oportunidades y amenazas posibilita la construcción de escenarios anticipados que permitan orientar el rumbo del Municipio.

Para el análisis interno, surgen situaciones, aspectos, hechos y fenómenos positivos llamados fortalezas, y negativos denominados debilidades, cuyos efectos se deben atenuar; adicionalmente, existen situaciones coyunturales de tipo externo que pueden condicionar el desarrollo del municipio, mismas que cuando son positivas se les denominan oportunidades, mientras que cuando son negativas se les conoce como amenazas.

Entonces, la Matriz FODA es una herramienta que apoya la forma de integrar los resultados del análisis de los temas y subtemas por Pilar y Eje transversal, a continuación, se presentan los elementos conceptuales para que sean considerados en su integración.

- *Fortalezas, los atributos o destrezas que una industria o empresa contiene para alcanzar.*
- *Debilidades, lo que es perjudicial o factores desfavorables para la ejecución del objetivo.*
- *Oportunidades, las condiciones externas, lo que está a la vista por todos o la popularidad y competitividad que tenga la industria u organización útiles para alcanzar el objetivo.*
- *Amenazas, lo perjudicial, lo que amenaza la supervivencia de la industria o empresa que se encuentran externamente, las cuales, pudieran convertirse en oportunidades, para alcanzar el objetivo.*

Manual para la Elaboración de los Planes de desarrollo Municipal 2022 – 2024.

Tenancingo
Estado de México
2022 · 2024

VII.V. Análisis Prospectivo

De acuerdo con la OCDE, la prospectiva es una herramienta de observación del entorno que tiene como objetivo la identificación de aspectos que pueden impactar al desarrollo social, la dinámica socioeconómica y tecnológica en el largo plazo.

El objetivo de esta fase es realizar un análisis de las tendencias y posibles enfoques con la construcción de escenarios, utilizando esta opción metodológica de la prospectiva que hace uso de variables cualitativas y cuantitativas y que facilitan la configuración del futuro en un horizonte temporal de 10 años.

***Prospectiva**. Es una disciplina con visión global, sistémica, dinámica y abierta que explica los posibles escenarios futuros, no sólo por los datos del pasado, sino fundamentalmente toma en cuenta las evoluciones esperadas de las variables (cuantitativas y cualitativas determinadas en el diagnóstico), así como los comportamientos de los actores implicados, de manera que reduce la incertidumbre, ilumina la acción presente y aporta mecanismos que conducen al futuro aceptable, conveniente o deseado.*

***Construcción del escenario**. La integración del escenario es el ejercicio de la prospectiva y una de las tareas básicas en la elaboración de los planes de desarrollo y por tanto requiere de un ejercicio de creatividad, ya que como se señaló, el trabajo prospectivo no consiste en adivinar lo que pasará en los próximos años, sino prever las condiciones que se desea prevalezcan o se mejoren con base a la tendencia de variables, a partir de un ejercicio de reflexión.*

Un escenario es un conjunto de condiciones previstas por la descripción de una situación futura y la progresión de los acontecimientos que permiten pasar de la situación de origen a la situación de futuro. Así, esta construcción pretende dar respuesta a cuestionamientos generales como los siguientes:

- *De mantener las condiciones actuales, ¿Cómo sería el Municipio a futuro?*
- *De continuar así, ¿Cómo imagino en 10 años al Municipio?*
- *¿Cómo será en 5 años el Municipio con la implementación de los programas y acciones que se prevén?*
- *¿Qué impacto, beneficio o repercusión tendrán las políticas públicas implementadas por el Gobierno Municipal?*

En resumen, se puede decir que los escenarios se nutren de hipótesis basadas en hechos y experiencias, acerca de las variables estratégicas de un sistema y el ajuste de las variables dependientes en un límite amplio de posibilidades y/o probabilidades de ocurrencia.

Características del escenario. El escenario debe contener características que le otorguen credibilidad y utilidad. Por lo tanto, el escenario será:

- *Probable, se refiere a que las condiciones descritas en el escenario pueden ocurrir. La diferencia radica en el conjunto de acciones y cambios necesarios para alcanzar esa situación.*
- *Hipotético, significa que el escenario describirá una situación supuesta sobre las condiciones que prevalecen en la actualidad.*
- *Creíble, porque la descripción de situaciones futuras, no se sustentará en retos imposibles que, por las condiciones actuales, se limite su alcance.*
- *Útil, esta peculiaridad es importante ya que el contenido del escenario debe brindar elementos para direccionar la toma de decisiones.*
- *Coherente, esta característica se refiere a la correspondencia entre lo descrito en el escenario y la situación actual, de tal forma que las expectativas que origine se deriven del presente.*
- *Pertinente, se atiende esta particularidad con el objetivo de que el conjunto de situaciones descritas a futuro denote cambios importantes para el desarrollo municipal, incluyendo los beneficios directos a la población.*

El escenario al reunir estas características se convierte en un insumo básico dentro de los procesos de decisión-acción de largo plazo y apoya principalmente en la fase estratégica.

La finalidad es elaborar la descripción de los escenarios: tendencial y factible, cada uno con base en los enunciados hipotéticos fundamentados en el esquema territorial y social para que sean representativos de las condiciones que predominarán en el largo plazo.

***Escenario Tendencial**. En este escenario se identifica la compresión de la problemática municipal con los datos investigados en los diagnósticos, a fin de especificar la situación actual del Municipio.*

***Escenario Factible.** En este escenario se puede considerar lo que suceda en el futuro, a efecto de poder mejorar la situación actual identificada en los diagnósticos, perspectiva que deberá ser descrita al igual que en el Análisis FODA o en la Metodología de Marco Lógico de manera cualitativa y cuantitativa.*

Estos escenarios formarán los elementos de la Matriz de Escenarios por cada uno de los Temas y Subtemas de Desarrollo que contendrá el Plan de Desarrollo Municipal 2022-2024, la cual es un tabular de doble entrada en el que se exponen los enunciados hipotéticos en un horizonte temporal de 10 años, que expresan las vías sobre las cuales se dirigirá el desarrollo municipal.

Manual para la Elaboración de los Planes de desarrollo Municipal 2022 – 2024.

Pilar 2 Económico: Municipio competitivo, productivo e innovador

Matriz de Escenarios

Tema:	***Desarrollo Económico***
Subtema:	*Desarrollo regional*
Escenario Tendencial	**Escenario Factible**
Incremento de la población en situación de pobreza, como consecuencia de la situación económica nacional; así como la falta de acciones del gobierno municipal para abatir esta situación. Aumenta el número de comunidades con índices de rezago social alto y medio.	Disminuye el número de personas en situación de pobreza y pobreza extrema, debido a la implementación de programas sociales orientados a abatir los índices de marginación y rezago social de la población más pobre del municipio.

Matriz de Escenarios

Tema:	***Desarrollo Económico***
Subtema:	*Actividades económicas por sector productivo (industria, turismo, agricultura, etc.)*
Escenario Tendencial	**Escenario Factible**
Bajos rendimientos en la producción agrícola, debido a la falta de capacitación, asistencia técnica a los productores y apoyo de insumos como fertilizantes. No se promueve el desarrollo de cultivos agroecológicos, lo que resulta en una baja competitividad del sector agrícola del municipio. Disminuye la actividad pecuaria por la dificultad que los productores tienen para comercializar sus productos, debido a la falta de regulación de las unidades pecuarias; así como la escasa vinculación promoción y desarrollo de la cadena productiva en el municipio.	El sector agrícola reporta avances significativos en su participación al PIB, resultado de los rendimientos obtenidos en ciclo primavera-verano, gracias a la asistencia técnica e insumos gestionados y proporcionados por el gobierno municipal; así como la implementación de cultivos agroecológicos. Incremento de la actividad ganadera debido a la regulación de las unidades de producción pecuaria, los controles sanitarios y el fortalecimiento de la comercialización de sus productos. Presencia en el municipio de actividad acuícola como opción de desarrollo económico.

El escaso control sanitario resulta en la baja calidad de los productos agropecuarios, afectando considerablemente su comercialización y la economía de los productores.

Insipiente participación del municipio en la actividad acuícola, debido a la falta de promoción e implementación de acciones que promuevan esta actividad.

Incremento desordenado de la actividad aguacatera y de ornamentales por falta de regulación por parte del gobierno municipal.

Decrementa el turismo como resultado de la escasa promoción de los atractivos turísticos del municipio.

Se reduce la apertura de nuevas unidades económicas por la falta de incentivos y esquemas o procesos que permitan la obtención de la licencia de funcionamiento de forma simplificada.

Reducida actividad artesanal por la escasa promoción que se le brinda, aunado a la falta de acciones que contribuyan a la comercialización de las artesanías y al desinterés de los artesanos en organizarse para fortalecer la actividad.

La actividad aguacatera y de ornamentales se desarrolla en el municipio de forma regulada, a través de su incorporación al padrón de productores y predios de cada actividad.

El turismo representa una de las principales actividades económicas del municipio, como resultado de las acciones de promoción de los atractivos naturales y culturales de Tenancingo.

La apertura de unidades económicas se lleva a cabo en línea y de forma presencial, con un tiempo de respuesta de 24 horas, alentando a la población para que se incorpore a la actividad económica formal del municipio a través de estímulos fiscales.

La actividad artesanal es reconocida a nivel regional y estatal, debido al apoyo que se le ha brindado a este sector, a través del impulso de los grupos organizados de artesanos y la promoción de sus artesanías en espacios y eventos municipales, regionales y estatales.

Matriz de Escenarios

Tema:	***Desarrollo Económico***
Subtema:	*Empleo, características y población económica activa*

Escenario Tendencial	Escenario Factible
Se incrementa la población económicamente activa desocupada, resultado de la falta de estrategias y/o programas que incentiven la generación de empleo en el municipio.	La población económicamente activa del municipio se encuentra ocupada en empleos formales y bien remunerados, gracias al nivel educativo, la capacitación y experiencia de la población.

Matriz de Escenarios

Tema:	***Desarrollo Económico***
Subtema:	*Exportaciones*

Escenario Tendencial	Escenario Factible
Las exportaciones del municipio consisten solamente de ornamentales, cuyo principal destino es los Estados Unidos de Norteamérica.	Incremento de las exportaciones de flor a otros mercados internacionales. EL aguacate de Tenancingo, tiene presencia en los mercados internacionales, principalmente en el de Estados Unidos de Norteamérica.

Matriz de Escenarios

Tema:	***Infraestructura Pública y Modernización de los Servicios Comunales***
Subtema:	*Centrales de abasto, mercados y tianguis*
Escenario Tendencial	**Escenario Factible**
Inconformidad por parte de los comerciantes a causa de la falta de regularización de los espacios en los mercados y tianguis municipales, la omisión en la aplicación de los reglamentos y la falta de estrategias que impulsen su desarrollo por parte de las autoridades municipales. Los servicios y el deficiente mantenimiento que se le brinda a las instalaciones y lugares destinados a esta actividad, contribuyen a que menos personas acudan a estos lugares, por lo que optan por tiendas, cadenas de autoservicio u otras opciones.	Los mercados y tianguis municipales son las principales fuentes de abasto de la población, se caracterizan por la organización de sus espacios, el cumplimiento de la normatividad y las condiciones físicas de su infraestructura, lo que propicia la afluencia de gente, no solo del municipio sino de las demarcaciones vecinas.

Matriz de Escenarios

Tema:	***Infraestructura Pública y Modernización de los Servicios Comunales***
Subtema:	*Rastros municipales*
Escenario Tendencial	**Escenario Factible**
El rastro municipal representa un problema de salud pública, debido a que no cuenta con las condiciones adecuadas de equipamiento e higiene.	El rastro municipal de Tenancingo, cuenta con la certificación Tipo Inspección Federal (TIF); además de instalaciones y equipamiento necesario para la recepción, sacrificio y manejo de la carne.

Matriz de Escenarios

Tema:	***Infraestructura Pública y Modernización de los Servicios Comunales***
Subtema:	*Parques, jardines y su equipamiento*
Escenario Tendencial	**Escenario Factible**
La oferta de parques y jardines en el municipio resulta insuficiente; los existentes, presentan falta de mantenimiento y seguridad; así como escases de equipamiento urbano para la recreación de niñas, niños, adolescentes y población en general.	La demanda de parques y jardines por parte de la población se encuentra cubierta al 100%, como resultado de la creación de nuevos espacios en aquellas localidades o colonias que carecían de ellos; así como el fortalecimiento de los existentes mediante programas de mantenimiento permanente y la dotación de equipamiento urbano destinado a la recreación de niñas, niños, adolescentes y población en general.

Matriz de Escenarios

Tema:	***Infraestructura Pública y Modernización de los Servicios Comunales***
Subtema:	*Panteones*

Escenario Tendencial	Escenario Factible
Inconformidad de la población por falta de espacios para inhumación de cuerpos, por escaso mantenimiento de los panteones y los limitados servicios que ofrecen.	Tenancingo cuenta con espacio suficiente para inhumación de cuerpos en los diferentes panteones del territorio municipal, todos ellos cuentan con levantamiento y sistematización de fosas, certificados de propiedad, mantenimiento permanente y brindan los servicios necesarios que requiere la población.

Matriz de Escenarios

Tema:	***Innovación, Investigación y Desarrollo***
Subtema:	*No aplica*

Escenario Tendencial	Escenario Factible
Se carece de programas o acciones que promuevan e implementen la innovación, investigación y desarrollo en el municipio.	Se incrementan las actividades de innovación, investigación y desarrollo, como resultado de la implementación de estrategias y convenios con instituciones educativas; así como centros de investigación públicos y privados.

Tenancingo
Estado de México
2022 · 2024

VII.VI. Objetivos, Estrategias y Líneas de Acción

• Objetivos

Los objetivos establecen en forma clara y específica los fines hacia los cuales el gobierno municipal deberá dirigir sus recursos y esfuerzos para contribuir al cumplimiento de la misión y acercarse a la visión de futuro definida en el Plan de Desarrollo Municipal 2022 – 2024.

Los objetivos constituyen una imagen a manera de propósito de la situación que se desea aclarar en un espacio temporal determinado, a través de la acción institucional en cada uno de los temas y subtemas de desarrollo determinados en los pilares y ejes transversales. Los objetivos corresponden a la versión "en positivo" del problema. Se asocia a una hipótesis que representa el efecto directo que se desea en la realidad diagnosticada.

• Estrategias

Son elementos de la planeación que se deben contemplar para dar cumplimiento a los Objetivos y establecer una dirección, estas pueden ser de organización, normativas, financieras, sistemáticas o territoriales, además deben estar estrictamente ligadas a los procesos administrativos que tiene cada y organismo auxiliar del ayuntamiento.

En ese sentido, las estrategias son las directrices que ayudan a elegir las acciones adecuadas para alcanzar los objetivos estratégicos del municipio, es decir, son la base para la toma de decisiones respecto de los cursos de acción propuestos en los objetivos.

• Líneas de acción

Las líneas de acción refieren a las actividades más concretas del PDM y responden a cada una de las estrategias planteadas en los pilares y ejes del Plan. Dicho de otro modo, son el rumbo a seguir, deben definirse en el marco de un proceso de desarrollo participativo e integral.

Manual para la Elaboración de los Planes de desarrollo Municipal 2022 – 2024.

A continuación, se presentan los Objetivos, Estrategia y Líneas de acción que definirán el rumbo de la Administración Municipal 2022 -2024, los cuales se encuentran alineados con la visión planteada en el Plan de Desarrollo del Estado de México 2017 -2023, con el objetivo de ser consistentes con el proceso de planeación estatal y nacional; así mismo, se adopta el enfoque y el compromiso asumido con los Objetivos de Desarrollo Sostenible de la Agenda 2030, por lo que sus contenidos estarán ligados de manera directa o indirecta con las diferentes esferas de dicho instrumento.

Pilar 2 Económico: Municipio competitivo, productivo e innovador

Objetivos, Estrategia y Líneas de acción

Pilar 2 Económico: Municipio competitivo, productivo e innovador

Tema de Desarrollo: | ***Desarrollo Económico***

7. OBJETIVO: ***DISMINUIR LA POBREZA MULTIDIMENSIONAL.***

7.1. ESTRATEGIA: *Abatir los índices de rezago social y marginación de la población más vulnerable del municipio.*

Vinculación con las metas de la Agenda 2030	
Contribución directa	Contribución indirecta
1.1 1.2 1.5	3.7 3.8 4.1 4.2 11.1

Líneas de Acción

7.1.1. Identificar las comunidades que presentan mayor rezago social; así como las carencias que requieran atención inmediata.
7.1.2. Fortalecer los programas sociales en comunidades con mayores índices de rezago social y marginación.
7.1.3. Contribuir al acceso a los servicios de salud pública y educación de la población más vulnerable.

Objetivos, Estrategia y Líneas de acción

Pilar 2 Económico: Municipio competitivo, productivo e innovador

Tema de Desarrollo: | ***Desarrollo Económico***

8. OBJETIVO: ***INCREMENTAR DE MANERA SUSTENTABLE LA PRODUCCIÓN, CALIDAD, EFICIENCIA, PRODUCTIVIDAD Y COMPETITIVIDAD DEL SECTOR PRIMARIO.***

8.1. ESTRATEGIA: *Incrementar la competitividad de los productores agrícolas del municipio por medio de mejoras en su productividad y calidad.*

Vinculación con las metas de la Agenda 2030	
Contribución directa	Contribución indirecta
2.3 2.5	8.4 10.1

Líneas de Acción

8.1.1. Impulsar los proyectos productivos en el campo del territorio municipal.
8.1.2. Facilitar la adquisición de insumos productivos y equipo de trabajo.
8.1.3. Promover mayores oportunidades para el desarrollo de agroindustrias de alto valor agregado, incentivando su aprovechamiento, a través de la modernización, tecnificación y mejoramiento de los procesos de producción agroindustrial.
8.1.4. Fomentar el uso de variedades mejoradas para incrementar la producción y productividad agrícola.
8.1.5. Atender los principales retos que limitan la productividad de las agroindustrias y diseñar una estrategia integral para atenderlos.
8.1.6. Regulación de la agricultura protegida y las plantaciones de aguacate.
8.1.7. Promover la especialización productiva de los sectores agroindustrial.
8.1.8. Promover estímulos y financiamiento a la agricultura orgánica.

		Vinculación con las metas de la Agenda 2030	
8.2. ESTRATEGIA:	*Fomentar la investigación para la generación y transferencia de tecnología agropecuaria.*	Contribución directa	Contribución indirecta
		2.3 2.4	2.a 2.b 7.a

Líneas de Acción

8.2.1. Promover el desarrollo de investigaciones científicas y tecnológicas en beneficio del sector agropecuario.
8.2.2. Impulsar la difusión de tecnología entre los productores agropecuarios.
8.2.3. Estimular la implementación de tecnología de punta, paquetes tecnológicos y capacitación especializada a los productores agropecuarios.
8.2.4. Apoyar a los productores agropecuarios con análisis de suelo, agua y plantas.
8.2.5. Vincular a los productores agropecuarios con las instituciones de educación superior, de investigación y desarrollo, para la transferencia de tecnología.

		Vinculación con las metas de la Agenda 2030	
8.3. ESTRATEGIA:	*Aumentar la eficiencia y capacidad productiva pecuaria en el municipio.*	Contribución directa	Contribución indirecta
		2.4	8.4

Líneas de Acción

8.3.1. Promover la mejora en la calidad productiva y reproductiva del hato ganadero mediante el uso de la genética.
8.3.2. Fortalecer la capacitación y asistencia técnica para el desarrollo pecuario.
8.3.3. Facilitar apoyos para la mejora de la infraestructura y equipamiento de las unidades de producción pecuaria.
8.3.4. Fortalecer la regulación de las unidades de producción pecuaria.
8.3.5. Contribuir al establecimiento de controles sanitarios de la producción pecuaria.
8.3.6. Fortalecer la comercialización de la producción pecuaria del municipio.

		Vinculación con las metas de la Agenda 2030	
8.4. ESTRATEGIA:	*Propiciar el desarrollo de la actividad acuícola en el municipio.*	Contribución directa	Contribución indirecta
		2.3 2.4	8.4

Líneas de Acción

8.4.1. Impulsar la producción y distribución de diferentes especies acuícolas.
8.4.2. Apoyar con equipamiento e infraestructura a las unidades de producción acuícola.
8.4.3. Fortalecer la capacitación y asistencia técnica especializada para la producción acuícola.
8.4.4. Conformar el sistema producto acuícola en el municipio.
8.4.5. Apoyar la producción y distribución de crías de especies acuícolas a los productores del municipio.

		Vinculación con las metas de la Agenda 2030	
8.5. ESTRATEGIA:	*Fortalecer las cadenas de valor en el sector agropecuario desde el productor al consumidor.*	Contribución directa	Contribución indirecta
		2.3	10.1 12.3

Líneas de Acción

8.5.1. Fomentar el desarrollo empresarial para la consolidación de agronegocios.
8.5.2. Fortalecer la promoción y difusión de los productos agropecuarios del municipio.
8.5.3. Buscar nichos de oportunidad para los productos agropecuarios municipales.
8.5.4. Apoyar a los productores para dar cumplimiento a la normatividad establecida para acceder a más mercados.
8.5.5. Ampliar el desarrollo de marcas colectivas de los productos municipales y regionales.
8.5.6. Impulsar la incorporación de los productos de Tenancingo al mercado nacional; así como su posicionamiento en el mercado internacional.
8.5.7. Propiciar la creación y consolidación de figuras asociativas agropecuarias.

		Vinculación con las metas de la Agenda 2030	
8.6. ESTRATEGIA:	*Fortalecer la infraestructura hidroagrícola y rural del municipio para el manejo sostenible de recursos en el campo.*	Contribución directa	Contribución indirecta
		2.3	10.1 12.3

Líneas de Acción

8.6.1. Promover la construcción de obras de conservación de suelo y agua en el municipio.
8.6.2. Ampliar la infraestructura hidroagrícola para una mayor captación y aprovechamiento del recurso hídrico.
8.6.3. Promover la modernización de la infraestructura rural para el desarrollo de la actividad agropecuaria del municipio.

Objetivos, Estrategia y Líneas de acción

Pilar 2 Económico: Municipio competitivo, productivo e innovador

Tema de Desarrollo: | ***Desarrollo Económico***

9. OBJETIVO: ***RECUPERAR EL DINAMISMO DE LA ECONOMÍA Y FORTALECER SECTORES ECONÓMICOS CON OPORTUNIDADES DE CRECIMIENTO.***

9.1. ESTRATEGIA: *Impulsar y fortalecer el sector comercial y de servicios.*

Vinculación con las metas de la Agenda 2030	
Contribución directa	Contribución indirecta
8.a 9.2	9.4 9.b

Líneas de Acción

9.1.1. Implementar programas específicos para incentivar la participación de proveedores locales en las adquisiciones o contrataciones del gobierno municipal.
9.1.2. Fomentar exposiciones y encuentros comerciales que permitan la exhibición y promoción de bienes y servicios que se producen en las diversas localidades del municipio.
9.1.3. Promover a las principales localidades del municipio, como sedes de eventos deportivos, culturales, educativos y sociales, de talla regional y estatal, que impacten en la demanda de bienes y servicios locales.
9.1.4. Estimular el uso de las nuevas tecnologías de información y comunicación, en los procesos de desarrollo comercial y empresarial.
9.1.5. Poner en marcha el reordenamiento del comercio informal.

9.2. ESTRATEGIA: *Fomentar un marco regulatorio que permita la creación y crecimiento empresarial en la entidad.*

Vinculación con las metas de la Agenda 2030	
Contribución directa	Contribución indirecta
9.1 9.2	9.3 9.a

Líneas de Acción

9.2.1. Optimizar el uso de estímulos fiscales en inmuebles, instalaciones e infraestructura para atraer inversiones al municipio y generación de nuevas fuentes de empleo comprobables.
9.2.2. Analizar las leyes y reglamentos, así como la normatividad aplicable con la finalidad de promover reformas y contar con un marco regulatorio claro que genere certidumbre y confianza.
9.2.3. Coadyuvar con las distintas instituciones bancarias para difundir y acercar a las unidades económicas distintas fuentes de financiamiento.
9.2.4. Crear políticas integrales de atención a las unidades económicas a fin de aumentar su productividad.
9.2.5. Promover la generación de centros de atención integral al emprendedor y/o a las Micro, Pequeñas y Medianas Empresas para otorgar servicios de asesoría, capacitación y opciones de financiamiento.
9.2.6. Impulsar el fortalecimiento y la integración de unidades económicas a cadenas de suministro altamente productivas (clústeres).
9.2.7. Revisar, reducir y simplificar los requisitos y procesos administrativos que afectan la creación de unidades económicas, MiPyMEs.
9.2.8. Implementar la realización de trámites vía electrónica asegurando transparencia y mayor eficiencia, a fin de disminuir los costos asociados a la apertura y operación de las unidades económicas.
9.2.9. Generar espacios de diálogo permanentes para atender las problemáticas que enfrentan los empresarios y emprendedores e impulsar programas conjuntos.

		Vinculación con las metas de la Agenda 2030	
9.3. ESTRATEGIA:	*Promover una mayor diversificación de la actividad económica municipal, especialmente aquella que incentiva la generación de empleo.*	Contribución directa	Contribución indirecta
		2.3 8.4	12.1

Líneas de Acción

9.3.1. Asesorar, estimular y fomentar la promoción comercial de los productos agrícolas (ornamentales y aguacate) con objeto de ampliar la exportación de sus productos.
9.3.2. Promover activamente la atracción de empresas grandes hacia Tenancingo.
9.3.3. Adoptar esquemas de producción sostenible para las empresas del municipio (ornamentales).
9.3.4. Elevar las posibilidades para establecer unidades productivas con componentes de innovación y tecnología.
9.3.5. Potenciar el sector turístico en todas sus variantes.
9.3.6. Generar alianzas para crear nuevos servicios turísticos.
9.3.7. Desarrollar políticas y acciones para mejorar el equipamiento, mantenimiento y operación de los mercados públicos.
9.3.8. Difundir y acercar a las Micro, Pequeñas y Medianas Empresas (MiPyMEs) los distintos esquemas de crédito y asistencia técnica que ofrecen tanto la banca de desarrollo como la banca comercial y otros intermediarios financieros, regulados por la Comisión Nacional Bancaria y de Valores, (CNBV) para la realización de sus proyectos.
9.3.9. Impulsar la actividad artesanal a través de la promoción de los productos que se elaboran en el municipio.
9.3.10. Contribuir a la comercialización de las artesanías elaboradas por artesanos del municipio.

		Vinculación con las metas de la Agenda 2030	
9.4. ESTRATEGIA:	*Contribuir al incremento de los ingresos de la población ocupada.*	Contribución directa	Contribución indirecta
		8.3 8.5	4.4 8.1 8.2 8.3 9.2

Líneas de Acción

9.4.1. Coadyuvar a que la población de tenancingo tenga mayores oportunidades de trabajo y que éstas sean mejor remuneradas.
9.4.2. Fomentar el empleo atrayendo mayor inversión y apoyando el crecimiento de las empresas.
9.4.3. Implementar modalidades alternativas de empleo para incorporar al mercado laboral formal a grupos vulnerables de la sociedad.
9.4.4. Impulsar la formalidad laboral en el auto empleo.
9.4.5. Mejorar la coordinación con instancias estatales y federales para fortalecer los apoyos para la generación de empleo.
9.4.6. Facilitar la generación de bolsas de trabajo y la realización de ferias de empleo en la cabecera municipal.
9.4.7. Incrementar los programas de apoyo para la capacitación de las empresas de baja productividad.
9.4.8. Incentivar a las empresas para ofrecer empleos bien remunerados que contribuyan al crecimiento personal de sus empleados.
9.4.9. Fomentar una cultura que promueva la igualdad de oportunidades y la incorporación de mujeres, jóvenes y grupos vulnerables a la fuerza laboral.
9.4.10. Consolidar la modalidad de empleo remunerado desde casa.

		Vinculación con las metas de la Agenda 2030	
9.5. ESTRATEGIA:	*Contribuir al impulso del desarrollo industrial.*	Contribución directa	Contribución indirecta
		8.3 9.2	2.3 17.3

Líneas de Acción

9.5.1. Reestructurar los programas de promoción económica hacia aquellas actividades que reportan una mayor generación de valor agregado.
9.5.2. Impulsar la creación de incubadoras de proyectos de micro empresas familiares y artesanales en coordinación con la iniciativa privada.
9.5.3. Promover ante el Instituto Mexiquense del Emprendedor proyectos productivos que involucren a nuevos emprendedores.
9.5.4. Fomentar la incubación de empresas de alta tecnología y desarrollo de software.
9.5.5. Promover el establecimiento de nuevas empresas altamente productivas y generar condiciones para el crecimiento, consolidación y permanencia de las existentes.
9.5.6. Vincular los programas y acciones municipales con los apoyos del Instituto Mexiquense del Emprendedor y así fortalecer los productos y servicios de la Red de Apoyo al Emprendedor.

		Vinculación con las metas de la Agenda 2030	
9.6. ESTRATEGIA:	*Fortalecer la vinculación de los estudiantes de educación media superior y superior con los sectores público, privado y social.*	Contribución directa	Contribución indirecta
		4.4	8.b

Líneas de Acción

9.6.1. Promover una mayor vinculación entre el sector educativo y las necesidades, habilidades, y capacidades de las empresas, a fin de satisfacer los requerimientos específicos de la planta productiva y generar mayor valor agregado.
9.6.2. Fortalecer la Educación Dual en los niveles media superior y superior.

Objetivos, Estrategia y Líneas de acción

Pilar 2 Económico: Municipio competitivo, productivo e innovador

Tema de Desarrollo: | ***Desarrollo Económico***

10. OBJETIVO: ***OBJETIVO: TRANSITAR HACIA UNA PLANTA PRODUCTIVA MÁS MODERNA Y MEJOR INTEGRADA.***

10.1. ESTRATEGIA: *Facilitar el establecimiento de unidades productivas.*

Vinculación con las metas de la Agenda 2030	
Contribución directa	Contribución indirecta
8.3 9.2	9.a 11.6 13.2

Líneas de Acción

10.1.1. Promover programas para acelerar el crecimiento y productividad de Micro, Pequeñas y Medianas empresas.
10.1.2. Brindar asesoría integral para el establecimiento de nuevos negocios en el municipio.
10.1.3. Consolidar el Sistema de Apertura Rápida de Empresas.
10.1.4. Fortalecer el tema de Mejora Regulatoria del Municipio para otorgar certidumbre jurídica a las empresas.
10.1.5. Impulsar la certificación ambiental de las empresas.
10.1.6. Fomentar el uso de materiales reciclables o elaborados bajo esquemas de producción sostenible.

10.2. ESTRATEGIA: *Fortalecer las cadenas productivas.*

Vinculación con las metas de la Agenda 2030	
Contribución directa	Contribución indirecta
9.2 9.3	8.3 9.4 9.5

Líneas de Acción

10.2.1. Impulsar la formación de cadenas productivas que integren insumos y productos locales.
10.2.2. Promover esquemas de capacitación para los diversos eslabones de las cadenas productivas.

10.3. ESTRATEGIA: *Promover el financiamiento privado en inversión productiva.*

Vinculación con las metas de la Agenda 2030	
Contribución directa	Contribución indirecta
8.10 9.5a	1.b 10.b

Líneas de Acción

10.3.1. Promover esquemas de asociación financiera entre el gobierno municipal y la iniciativa privada para el desarrollo de la infraestructura productiva y de servicios.
10.3.2. Fortalecer la vinculación con cámaras y asociaciones empresariales para el apoyo y fomento de las inversiones productivas municipales.

		Vinculación con las metas de la Agenda 2030	
10.4. ESTRATEGIA:	*Fomentar la inversión en el municipio.*	Contribución directa	Contribución indirecta
		8.5	7.a

Líneas de Acción

10.4.1. Agilizar el tiempo de respuesta de las solicitudes de licencias, permisos y trámites para la instalación de nuevos negocios.
10.4.2. Impulsar acciones en materia de mejora regulatoria para facilitar las inversiones y elevar la competitividad.
10.4.3. Promover la atracción de inversiones estratégicas generadoras de empleo y de valor agregado.
10.4.4. Propiciar que las empresas ofrezcan empleos dignos que contribuyan al crecimiento personal de sus trabajadoras y trabajadores.
10.4.5. Establecer un programa interinstitucional de formación y capacitación para el comercio internacional.
10.4.6. Coadyuvar a que el sistema bancario comercial y de desarrollo amplíe el otorgamiento de crédito para propósitos productivos en el municipio.
10.4.7. Fomentar la participación en redes internacionales de incubadoras y financiamiento.
10.4.8. Impulsar a través de pláticas, la cultura de emprendimiento en todos los niveles del sistema educativo.
10.4.9. Impulsar la impartición de talleres, seminarios y foros de intercambio de experiencias en emprendimiento.
10.4.10. Difundir en el municipio la información de los programas, proyectos y acciones existentes en materia de emprendimiento y fomentar su aprovechamiento.

Objetivos, Estrategia y Líneas de acción

Pilar 2 Económico: Municipio competitivo, productivo e innovador

Tema de Desarrollo: ***Infraestructura Pública y Modernización de los Servicios Comunales***

11. OBJETIVO: ***FORTALECER LOS SERVICIOS COMUNALES Y DESARROLLAR LA INFRAESTRUCTURA MUNICIPAL***

		Vinculación con las metas de la Agenda 2030	
11.1. ESTRATEGIA:	*Modernizar, ampliar, rehabilitar y dar mantenimiento a la infraestructura municipal.*	Contribución directa	Contribución indirecta
		9.1 9.2	9.a

Líneas de Acción

11.1.1. Regularizar los espacios en tianguis y mercados.
11.1.2. Vigilar la aplicación de los reglamentos internos de los tianguis y mercados.
11.1.3. Implementar programas permanentes de rehabilitación y mantenimiento a la infraestructura municipal de abasto y comercio.
11.1.4. Impulsar la construcción de un rastro municipal con certificación Tipo Inspección Federal (TIF).
11.1.5. Desarrollar un programa con la participación de los sectores público y privado para la rehabilitación y mantenimiento de la infraestructura y equipamiento de parques y jardines.
11.1.6. Implementar programas permanentes de rehabilitación y mantenimiento a la infraestructura y equipamiento de parques y jardines.
11.1.7. Dotar de equipamiento urbano para la recreación.
11.1.8. Ampliar la oferta de parques y jardines en las zonas urbanas; así como en aquellas localidades que carecen de estos.

11.1.9. Identificar y destinar nuevos espacios para la inhumación de cuerpos.
11.1.10. Implementar programas permanentes de mantenimiento a los panteones municipales.
11.1.11. Implementar acciones para el levantamiento y sistematización de fosas.
11.1.12. Dotar de los servicios básicos a los panteones municipales.

Objetivos, Estrategia y Líneas de acción

Pilar 2 Económico: Municipio competitivo, productivo e innovador

Tema de Desarrollo: | ***Innovación, Investigación y Desarrollo***

12. OBJETIVO: ***POTENCIAR LA INNOVACIÓN Y EL DESARROLLO TECNOLÓGICO COMO INSTRUMENTO PARA IMPULSAR EL DESARROLLO ECONÓMICO.***

12.1. ESTRATEGIA: *Fomentar la investigación científica y tecnológica aplicada.*

Vinculación con las metas de la Agenda 2030	
Contribución directa	Contribución indirecta
9.4 9.5	4.4 9.b 9.c

Líneas de Acción

12.1.1. Fomentar la infraestructura académica y de investigación que permita iniciar la formación de recursos humanos e incrementar el personal docente y de investigación en la entidad.
12.1.2. Fomentar la integración de la academia con la iniciativa privada en tareas de investigación aplicada que redunden en mejoras de los procesos productivos.
12.1.3. Impulsar la creatividad y el emprendimiento científico y tecnológico de los jóvenes del municipio.
12.1.4. Establecer un fondo para impulsar el desarrollo tecnológico del municipio.

12.2. ESTRATEGIA: *Vincular a las instituciones de educación superior con los centros de investigación y el sector privado.*

Vinculación con las metas de la Agenda 2030	
Contribución directa	Contribución indirecta
8.5	7.a

Líneas de Acción

12.2.1. Promover que las instituciones de educación superior coadyuven en el desarrollo del municipio.
12.2.2. Promover la inversión del sector productivo en investigación científica; así como apoyar el desarrollo tecnológico.
12.2.3. Promover programas de fomento a la vinculación y transferencia de conocimiento.
12.2.4. Impulsar el desarrollo emprendedor en las instituciones de educación superior para fomentar la innovación tecnológica y el autoempleo.
12.2.5. Promover la generación de empresas de alta tecnología.
12.2.6. Apoyar los proyectos científicos y tecnológicos que incidan en el progreso de los sectores productivos del municipio.

12.3. ESTRATEGIA: *Implementar el Sistema Municipal de Innovación.*

Vinculación con las metas de la Agenda 2030	
Contribución directa	Contribución indirecta
8.2 8.3	9.4 9.5

Líneas de Acción

12.3.1. Definir una agenda de innovación municipal.
12.3.2. Conformar el Sistema Municipal de Innovación.
12.3.3. Establecer estímulos atractivos para la investigación y desarrollo productivos.
12.3.4. Contribuir al establecimiento de espacios propicios para la generación de conocimiento y la innovación.

12.4. ESTRATEGIA: *Fomentar la Innovación y Desarrollo Tecnológico.*

Vinculación con las metas de la Agenda 2030	
Contribución directa	Contribución indirecta
8.2 8.3	9.4 9.5 9.b

Líneas de Acción

12.4.1. Fomentar la cultura de la innovación entre estudiantes a través de pláticas.
12.4.2. Fomentar el desarrollo y la adopción de tecnologías limpias en las empresas establecidas en el municipio.
12.4.3. Identificar y atender los aspectos más significativos que limitan la innovación y el desarrollo de tecnologías e instrumentar programas y acciones que impulsen su crecimiento.
12.4.4. Identificar las necesidades científicas, tecnológicas y de innovación de los sectores estratégicos del municipio.
12.4.5. Promover la transferencia y apropiación del conocimiento entre los participantes del Sistema Municipal de Innovación.
12.4.6. Establecer esquemas que favorezcan la generación y la transferencia del conocimiento y de la tecnología.

VII.VII. Seguimiento y evaluación

Marco conceptual

Corresponde a la definición e identificación de los conceptos, instrumentos y mecanismos, los cuales son imprescindibles para el seguimiento y evaluación de las acciones del quehacer público; para ello se presentan algunos conceptos sobre el ámbito técnico de este proceso.

Evaluación

Verificar si se está cumpliendo con los objetivos y metas programadas. Esto mediante un análisis cualitativo y cuantitativo de los resultados obtenidos como producto de la aplicación de estrategias, la realización de acciones y la aplicación de recursos.

Importancia de evaluar

Radica en la necesidad de conocer el valor público que genera la intervención gubernamental, por tanto, genera elementos de toma de decisiones al proporcionar información confiable al Cabildo, Congreso y población en general; además, es un elemento básico para la orientación de las políticas públicas, ya que permite dar respuesta a las siguientes preguntas:

- ¿Qué impacto o resultado se ha obtenido en el bienestar de la población y en la gestión administrativa?
- ¿Es suficiente lo que se hizo?
- ¿Qué tan bien o mal se hizo?
- ¿Qué se necesita hacer para mejorar los resultados hasta ahora obtenidos?

Por eso la evaluación permite valorar y calificar el desempeño de las diferentes dependencias y organismos que integran la administración pública municipal en términos de resultados obtenidos y cumplimiento de objetivos.

Considerando que la existencia de información cualitativa y cuantitativa, soporta el proceso de elaboración del reporte de avance trimestral, del Informe de Gobierno, y la integración del Informe de Avance de la Ejecución del Plan de Desarrollo Municipal vigente, pero sobre todo da rumbo al planteamiento de nuevas políticas, nuevos objetivos y nuevas metas, dado que el entorno municipal siempre es cambiante y por tanto los procesos de planeación dinámicos.

Enfoque de la Evaluación

Es una herramienta que permite generar información valiosa en la toma de decisiones presupuestarias, por ello, se constituye como el instrumento que apoya la gestión pública municipal para valorar la ejecución de las acciones e identificar el impacto, producto o beneficio en la población; generando con ello valor público, por lo que la importancia de la misma radica en que los resultados de ésta, sean la plataforma que permita presupuestar con mayor eficiencia.

Se propone que la evaluación de los planes, programas y presupuesto, se realice bajo dos grandes enfoques:

a. Evaluación Estratégica (de logros e identificación de resultados); y
b. Evaluación programática-presupuestal (de avance de acciones relevantes).

La **evaluación estratégica,** está orientada a identificar el nivel de cumplimiento de los objetivos y metas globales establecidas (logros, productos, beneficio e impacto y resultado de las acciones), por cada uno de los programas y proyectos establecidos en el programa anual y que surgen del Plan de Desarrollo Municipal vigente y de esta forma medir el desempeño de las dependencias que integran la administración pública de cada Municipio.

Esta actividad se desarrolla de manera trimestral, mediante el uso de las MIR-Tipo con la operación del Sistema de Evaluación de la Gestión Municipal (SEGEMUN).

La **evaluación programática-presupuestal,** está referida a valorar el alcance de los objetivos, metas, obras y acciones establecidos en el Programa Anual, para mostrar el aprovechamiento, transparencia y eficiencia del uso de recursos públicos, ésta debe ser por periodos trimestrales.

La aplicación de este enfoque se llevará a cabo mediante el seguimiento y control de la ejecución de los proyectos, obras y acciones contemplados en los Programas Anuales, bajo el esquema de Presupuesto basado en Resultados (PbR) de los ayuntamientos de la Entidad.



Para llevar a cabo el control y la evaluación del plan, los programas anuales y la aplicación del presupuesto, se recomienda implantar y operar un mecanismo permanente de seguimiento de las acciones que genere con una periodicidad adecuada, información cualitativa y cuantitativa sobre el avance en el cumplimiento de los objetivos, metas e indicadores definidos en cada uno de los programas del plan, así como de la aplicación de recursos presupuestales.

El Sistema de Evaluación de la Gestión Municipal (SEGEMUN), opera mediante la construcción, alimentación y análisis de las MIR-Tipo alineadas a cada uno de los Programas presupuestarios y proyectos de la estructura programática.

Este Sistema (SEGEMUN), basa la evaluación en las MIR, lo que permite "dimensionar los resultados de la acción gubernamental en términos de calidad, costos y pertinencia de los servicios; así mismo, medir los efectos en la sociedad o beneficiarios a los que se orientan los programas; y asegurar que se dé el cumplimiento a los objetivos institucionales propuestos, con la conciencia y visión de que cada una de las acciones a realizar generará valor público".

Pilar 3
Territorial

VIII. Pilar 3 Territorial

Municipio Ordenado, Sustentable y Resiliente

VIII. PILAR 3 TERRITORIAL: MUNICIPIO ORDENADO, SUSTENTABLE Y RESILIENTE

> *La planeación del desarrollo, no puede ser concebida sin una correspondencia en las acciones que impactan en el territorio, en tal virtud, el Pilar Territorial cobró un valor fundamental desde la integración del PDEM 2017-2023 toda vez que ha redefinido la forma en que se ejecutan y territorializan las políticas públicas en la entidad.*
>
> *Consolidar el desarrollo del Estado de México requiere una visión integral que permita preservar el medio ambiente y sus ciclos naturales, mientras se propician asentamientos humanos ordenados, inclusivos, resilientes*, competitivos y adaptables.
> *(Gobierno del Estado de México, 2018).*

Derivado de la visión del Gobierno Estatal sobre el territorio, este será la principal guía para el buen desarrollo territorial del municipio, donde se analiza la situación que guarda el municipio en temas como la distribución de la población en el territorio, el sistema de ciudades, crecimiento territorial histórico y cronología del proceso de urbanización, estructura urbana, asentamientos irregulares, tenencia de la tierra y el uso del suelo.

- **Población y territorio**

La dinámica demográfica que ha experimentado el municipio ha determinado el impacto y las características del territorio municipal, ante esta situación es importante estructurar el crecimiento urbano con un enfoque de largo plazo y sustentable, que permita orientar las vocaciones productivas de cada sector, así como brindar servicios y espacios públicos para todos.

Lograr un sistema de producción y consumo de bienes y servicios en armonía con el entorno, es uno de los retos más importantes para las regiones y municipios del Estado de México, es fundamental articular las estrategias en la materia desde una mirada transversal que permita atender las demandas de los habitantes del municipio y contribuir al cumplimiento de los ODS.

El crecimiento demográfico, la densidad de población y su distribución en el territorio, son elementos que han sido considerados de forma prioritaria en el diseño de estrategias que aseguren el acceso a la vivienda, a la salud, al empleo, a la educación, al transporte y a otras oportunidades.



El municipio de Tenancingo cuenta con una superficie de 164.27 km^2 y una densidad de población en 2020 de 637.23 habitantes por km^2.

En cuanto al crecimiento demográfico del municipio, presentó un aumento del 17.30% desde el año 2000 al 2010 y 15.10% del 2010 al 2020, se prevé que para el año 2030 se incremente otro 7.97% (113,025 habitantes), lo cual implica la necesidad de generar una urbanización ordenada.

VIII.I. Ciudades y Comunidades Sostenibles

> *Lograr que las ciudades y los asentamientos humanos sean inclusivos, seguros, resilientes y sostenibles como lo señala la Agenda 2030, en las regiones del Estado de México, requiere de una estructura territorial que promueva un crecimiento urbano ordenado, equilibrado y competitivo, basado en la accesibilidad a servicios públicos,*

infraestructura, equipamientos y fuentes de empleo, a fin de que la población mexiquense tenga acceso a más y mejores oportunidades de desarrollo y mejoramiento de la calidad de vida, en un marco de cuidado del medio ambiente.

El fenómeno metropolitano predomina cada vez más en el desarrollo de las ciudades en el Estado de México, ya que 95 por ciento de la población que habita en zonas urbanas pertenece a alguna de las tres zonas metropolitanas de la entidad: Valle Cuautitlán-Texcoco (que pertenece a la Zona Metropolitana del Valle de México), Valle de Toluca y Santiago Tianguistenco.

En este contexto, la Región XIII Tenancingo se sitúa entre las Zonas Metropolitanas del Valle de Toluca y Santiago Tianguistenco, las cuales conforman dos de los principales asentamientos urbanos del país, reflejando un proceso de expansión urbana intensa que modifica el entorno y genera impactos sociales y ambientales que requieren ser analizados, por lo tanto demanda esquemas eficientes de movilidad, una coordinación gubernamental que dote la infraestructura necesaria para brindar servicios públicos, así como una política urbana que garantice el derecho a la ciudad (Gobierno del Estado de México, 2018).

Es importante acotar las diferencias entre la población urbana y rural en la región, la primera entendida históricamente por la preponderancia de la ocupación en actividades del sector industrial, comercial y de servicios, mientras que la segunda se caracteriza por su ocupación en las actividades agropecuarias.

Además de ello, el indicador de población de acuerdo al número de habitantes en una localidad, cuando es igual o superior a 15 mil habitantes se considera urbana, mientras que en un rango de dos mil 500 a 14 mil 999 habitantes se considera mixta de acuerdo a sus características y si es menor dos mil 499 habitantes es considerada como rural.

Con base en los Censos de Población y Vivienda del año 2000, 2010 y 2020 del INEGI, se observa una redistribución del porcentaje de población por tamaño de localidad, lo que muestra la dinámica poblacional que ha tenido el municipio en los últimos 20 años; durante este período de tiempo, es posible observar la disminución de localidades de menos de 100 habitantes, pasando de 6 en el año 2000 a 3 en el 2020; de igual forma, las localidades entre 100 y 499 habitantes se redujeron de 24 a 11 en el mismo período de tiempo; caso contrario en el resto de los rangos establecidos de habitantes por localidad, los cuales han reportado un incremento, siendo el rango de localidades de 500 a 2,400 habitantes, el que mayor número de localidades acumuló, pasando de 22 localidades en 2000 a 34 en 2020, aunque cabe mencionar que el porcentaje de la población se mantuvo casi igual; sin embargo, el rango de 2,500 a 4,999, si bien aumentó el número de localidades de 4 a 11, el mayor incremento se reportó en la población, pasando del 17.69% al 37.00%, una diferencia de 19.31 puntos porcentuales.

Tabla 120. Número de localidades y Población 2000 - 2020.

Número de localidades y población por tamaño								
Rango-Tamaño	2010		2010		2020		Incremento espacio % 2000-2020	
	No. de Localidades	Población	No. de Localidades	Población	No. de Localidades	Población	No. de Localidades	Población
	ABS	%	ABS	%	ABS	%	ABS	%
Total Municipio	**57**	**100**	**60**	**100**	**60**	**100**	**3**	**100**
Menos de 100 habitantes	6	0.34	3	0.18	3	0.07	- 3	- 0.27
100 a 499 habitantes	24	8.92	18	6.17	11	1.40	- 13	- 7.52

Número de localidades y población por tamaño								
Rango-Tamaño	2010		2010		2020		Incremento espacio % 2000-2020	
	No. de Localidades	Población	No. de Localidades	Población	No. de Localidades	Población	No. de Localidades	Población
	ABS	%	ABS	%	ABS	%	ABS	%
500 a 2,499 habitantes	22	34.61	29	39.74	32	34.00	10	- 0.61
2,500 a 4,999 habitantes	4	17.69	8	30.97	11	37.00	7	19.31
5,000 a 9,999 habitantes	0	0.00	1	7.36	2	12.00	2	12.00
10,000 a 14,999 habitantes	0	0.00	1	15.59	1	13.00	1	13.00
15,000 a 49,999 habitantes	1	38.44	0	0.00	0	0	- 1	- 38.440

Fuente: Elaboración propia con datos del Censo de Población y Vivienda 2000 y Principales resultados por localidad (ITER) del INEGI, 2010 y 2020.

Es importante mencionar el caso específico de la Cabecera municipal, ya que en el año 2000 se encontraba en el rango de 15,000 a 49,999 habitantes, concentrado al 38.44% de la población total del municipio; sin embargo, a partir del 2010, se identifica que esta localidad descendió al rango de 10,000 a 14,999 habitantes, concentrando el 15.59% de la población; y en 2020 al 13%; esta situación se debe a la desagregación territorial de esta localidad (subdivisión), ya que se crearon nuevas localidades dentro de su territorio, tales como: La Trinidad, El Salitre, La Ciénega, San Diego y el Barrio de Santa Teresa; esto explica la razón por la cual descendió tanto en la concentración de población como en rango de tamaño de localidad.

La distribución de la población no ha sido igual en todas las localidades que conforman el municipio de Tenancingo, en este ámbito, existen localidades que cuentan con una estructura territorial favorable y con mayor densidad de población resultado de su ubicación geográfica estratégica. Los factores que determinan la jerarquía de una localidad es la existencia de infraestructura y equipamiento urbano, tales como fuentes de abastecimiento como mercados o tianguis, la disponibilidad de servicios como escuelas, hospitales o centros de salud, medios de transporte, infraestructura para esparcimiento y deporte adecuadas, así como la ubicación de centros de impartición de justicia y el transporte público que favorece la conectividad municipal. Aunado a estos factores, el alcance y radio de cobertura que tenga una localidad, determina el sistema de lugares centrales de un municipio.

Considerando el número de habitantes y la capacidad instalada que posee cada localidad en los distintos rubros (infraestructura y equipamiento urbano), se consideran 6 localidades como las de mayor jerarquía, siendo la más importante y con mayor actividad económica: la Cabecera Municipal (Tenancingo de Degollado), seguida por, Santa Ana Ixtlahuatzingo, El Salitre, San José el Cuartel, La Ciénega y La Trinidad.

Tabla 121. Sistema de lugares centrales 2020.

Sistema de Lugares Centrales				
Descripción	Número de inventario y descripción		Cobertura (habitantes)	Porcentaje de Utilización de la Capacidad Instalada (UCI)
	Privado	Público		
Educación				
Preescolar	2	68	Municipal	60%
Primaria	5	63	Municipal	95%
Secundaria	4	34	Municipal	85%
Bachillerato o equivalente	7	21	Regional	100%
Especial	0	2	Municipal	100%
Universidad	4	7	Regional	100%
Salud				
Unidades Médicas de 1er Nivel	62	13	Municipal	100%
Unidades Médicas de 2do Nivel	2	2	Regional	100%
Deporte				
Canchas deportivas	21	167	Local	90%
Módulo(s) Deportivo(s)	0	0	----	----
Unidad Deportiva	0	1	Municipal	90%
Asociaciones Deportivas	1	0	Municipal	90%
Clubes Deportivos	0	0	----	----
Comercio				
Tiendas Departamentales	2	0	Municipal	100%
Tiendas de Autoservicio	25	0	Local	85%
Abasto				
Central de abastos	0	0	----	----
Mercados	0	7	Regional	100%
Tianguis	0	1	Municipal	100%
Rastros	0	1	Municipal	90%
Gaseras	4	0	Municipal	95%
Gasolineras	8	0	Municipal	95%
Transporte				
Terminales	0	0	----	----
Paraderos	0	3	Local	100%
Líneas de Autobuses foráneos	2	0	Regional	100%
Líneas de Autobuses internas	4	0	Local	100%
Bases de taxis	35	0	Local	55%
Taxis	2	0	Local	100%
Radio taxis	24	0	Local	60%
Taxis colectivos	1,543	0	Local	55%
Administración Pública				
Palacio Municipal	0	1	Municipal	100%
Delegaciones	0	76	Municipal	100%

Sistema de Lugares Centrales				
Descripción	Número de inventario y descripción		Cobertura (habitantes)	Porcentaje de Utilización de la Capacidad Instalada (UCI)
	Privado	Público		
Oficinas municipales (externas al palacio municipal y Organismos desconcentrados)	0	4	Municipal	95%

Fuente: Elaboración propia con información de recorrido en campo 2022, bajo criterio de la normatividad de SEDESOL, 1999.

VIII.I.I. Localidades urbanas, rurales y zonas metropolitanas

Establecer la diferencia entre las localidades rurales y urbanas es una primera aproximación para el análisis territorial. En México se ha desarrollado un sistema de rangos para determinar el tamaño de localidades, basándose únicamente en la cantidad de habitantes (Cervera Flores & Rangel González, 2015). Además, el Instituto Nacional para el Federalismo y el Desarrollo Municipal y la Secretaría de Gobernación (2016), desarrollaron una clasificación que concuerda con la realidad de la población mexicana; por lo que establecieron características propias de cada localidad:

Tabla 122. Tipo de localidad.

Tipo de localidad	Descripción
Rural:	Población muy dispersa con actividades económicas primarias predominantes y servicios públicos básicos.
Semiurbano	Presentan dispersión en la población, reducido número de actividades económicas y población en crecimiento.
Urbano	Predominan actividades secundarias y terciarias, población concentrada y amplia cobertura en infraestructura.
Metropolitano	Actividades terciarias predominantes, vinculación con ciudades extranjeras y presencia de amplios asentamientos humanos irregulares.

Fuente: Elaboración propia con información del PEDU 2019.

Para comprender el sistema de localidades del Estado de México se estableció un criterio propio, que unifica las formas de agrupar a los municipios y a las localidades. La distribución de la población es el criterio para la clasificación municipal.

Mediante un sistema de rangos se establecen seis tipos de localidades.

Tabla 123. Criterio de clasificación de localidades y municipios.

Tipo de localidad o Municipio	Mínimo de habitantes	Máximo de habitantes
Rural	1	2,499
Semiurbano	2,500	9,999
Urbano pequeño	10,000	14,999
Urbano mediano	15,000	99,999
Urbano grande	100,000	999,999
Metropolitano	1,000,000	En adelante-

Fuente: Elaboración propia; a partir del INAFED.

De acuerdo al total de población de cada localidad y la tipología de localidades, en el municipio se identifican 3 tipos, rural (47 localidades), semiurbana (13) y urbana pequeña (1), esta última corresponde a la cabecera municipal con 14,038 habitantes.

Tabla 124. Localidades Rurales 2020.

Clave de localidad	Nombre de la localidad	Población total	Clave de localidad	Nombre de la localidad	Población total
0041	Convento del Santo Desierto del Carmen	11	0026	Santa Teresita Acatzingo	764
0011	Monte de Pozo	23	0033	Terrenate	806
0045	La Loma	46	0020	San Juan Tetitlán	815
0061	Agua Dulce	49	0044	La Lagunilla	843
0065	La Providencia	139	0039	Rinconada de Atotonilco	872
0025	Santa Cruz Xochiaca	187	0003	San Antonio Agua Bendita	1,013
0059	Agua Bendita	191	0040	La Compuerta	1,019
0047	Plan de San Martín	195	0009	Ixpuichiapan	1,110
0052	Plan de Guadalupe	268	0051	Tierra Blanca	1,206
0013	Los Morales	342	0032	Tepoxtepec	1,213
0058	Colonia Morelos	381	0016	Quetzalapa	1,222
0055	Colonia San Francisco Tepetzingo	400	0053	San Pedro Ejido Tecomatlán	1,230
0062	Colonia Valle de Guadalupe	425	0018	San José Chalmita	1,239
0008	Gualupita	444	0015	Pueblo Nuevo	1,253
0069	Colonia Lázaro Cárdenas Ixpuchiapan	497	0063	Ejido Ixpuchiapan	1,270
0067	La Ocotalera	512	0004	El Carmen (El Desierto del Carmen)	1,309
0012	Francisco Zarco	542	0072	San Diego	1,314
0005	Cruz Vidriada	549	0010	Ejido de Tenería (El Llano)	1,492
0037	Rinconada de Santa Teresa	551	0006	Chalchihuapan	1,544
0046	La Mesita	583	0022	San Nicolás	2,006
0057	Colonia Emiliano Zapata Ejido Tepetzingo	606	0030	Tepalcatepec	2,016
0042	Colonia Ejército del Trabajo	618	0023	San Simonito	2,196
0007	Colonia Guadalupe Victoria	631	0002	Acatzingo (Acatzingo de la Piedra)	2,275
0068	Barrio Santa Teresa	647			

Fuente: Elaboración propia con datos del Censo de Población y Vivienda, Principales resultados por localidad (ITER) del INEGI, 2020.

Tabla 125. Localidades Semiurbanas 2020.

Clave de localidad	Nombre de la localidad	Población total	Clave de localidad	Nombre de la localidad	Población total
0036	San Gabriel Zepayautla	2,579	0035	San Juan Xochiaca	3,807
0019	San José Tenería (Tenería)	2,855	0034	La Trinidad	4,415
0060	Colonia San Ramón	2,919	0071	La Ciénega	4,683
0043	Colonia Emiliano Zapata Ejido de Tenancingo	3,061	0073	San José el Cuartel	4,982
0031	Tepetzingo	3,120	0017	El Salitre	5,104
0027	San Miguel Tecomatlán	3,269	0024	Santa Ana Ixtlahuatzingo (Santa Ana)	7,542
0021	San Martín Coapaxtongo	3,439			

Fuente: Elaboración propia con datos del Censo de Población y Vivienda, Principales resultados por localidad (ITER) del INEGI, 2020.

Tabla 126. Localidades Urbano pequeñas 2020.

Clave de localidad	Nombre de la localidad	Población total
0001	Tenancingo de Degollado	14,038

Fuente: Elaboración propia con datos del Censo de Población y Vivienda, Principales resultados por localidad (ITER) del INEGI, 2020.

Como parte de la dinámica geográfica y socioeconómica del municipio, se identifican espacios urbanos y rurales, dentro de los cuales se encuentran unidades territoriales y/o administrativas (integración territorial) como son: Pueblos, Colonias, Barrios, Fraccionamientos, Condominios, Conjuntos Urbanos, Unidades Habitacionales; así como infraestructura y equipamiento.

Algunas unidades territoriales tienen su origen en el contexto histórico, cultural o tradicional, como son los pueblos, colonias y barrios; y algunos otros bajo el contexto del desarrollo urbano, como: Fraccionamientos, Conjuntos Urbanos y Unidades habitacionales, es por ello la estrecha relación entre la cantidad de estas unidades territoriales y tipo de espacio (rural y urbano); como ejemplo los pueblos, que son unidades que predominan en el espacio rural, en contrate de los fraccionamientos, condominios o conjuntos urbanos que, por su naturaleza, tienen su origen en los espacios urbanos.

Fuente: Elaboración propia con datos del Censo de Población y Vivienda, Principales resultados por localidad (ITER) del INEGI, 2020, Sistema de localidades del Estado de México y PEDUEM 2019.

Mapa 15. Clasificación de las principales localidades 2020.

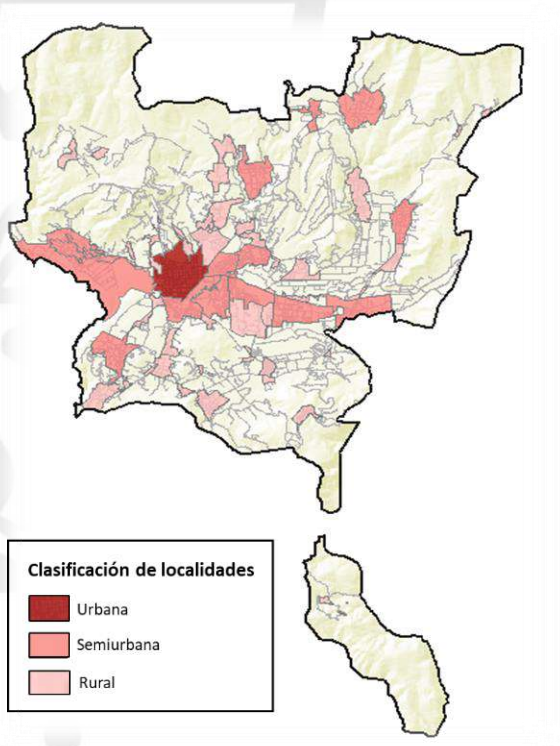

Tabla 127. Localidades urbanas y rurales 2020.

Localidades urbanas y rurales		
Integración territorial	Cantidad	
	Rurales	Urbanos
Pueblos	14	7
Colonias	13	12
Barrios	4	11
Fraccionamientos	0	8
Condominios	0	5
Conjuntos Urbanos	0	1
Unidades Habitacionales	0	2
Hoteles	0	24
Zonas de Cultivo	6	9
Ríos	2	0

Fuente: Elaboración propia con base en información proporcionada por la Dirección de Desarrollo Urbano Municipal, 2022.

VIII.I.II. Uso de Suelo

El suelo es el recurso más valioso y escaso de la ciudad, por lo que su uso es un factor determinante en el proceso de urbanización de los centros de población; a su vez, representa un recurso significativo al ser el causante del buen o mal funcionamiento de los centros de población, pues sobre éstos se asientan las diversas funciones de la ciudad como son: la vivienda, la industria, la infraestructura, el comercio y el equipamiento, entre otros. El suelo a su vez es un objeto de valor y sobre el cual se genera la especulación sobre su aprovechamiento. El uso del suelo se refiere a los fines particulares a los que podrán dedicar tanto el sector público como privado, sobre determinadas zonas o predios de un Centro de Población (H. Congreso de la Unión, 2016) (Poder Legislativo del Estado de México, 2018).

El uso de suelo, como parte de la estructura urbana, refleja las actividades que el hombre desarrolla en el territorio; por tal hecho, cobra mayor significado el valor, el uso y los agentes que en ello intervienen, convirtiéndose en factores que impulsan o retraen el desarrollo.

El suelo se define como la porción de tierra, territorio o superficie considerada en función de sus condiciones productivas, así como de sus posibilidades de uso, explotación o aprovechamiento; una clasificación puede ser, según su ubicación, como suelo urbano, reserva territorial y suelo rural; por otra parte, dentro de bienes raíces y la planeación, se le considera que es una porción de superficie terrestre que sirve de área para una obra pública o privada (Secretaría de Desarrollo Social, 2000).

El uso del suelo en términos de planeación urbana, es el destino que se le proporciona a la ocupación o empleo de un predio, cuando este uso, aprovechamiento o utilización del espacio constituye un consumo principal para las actividades productivas y de insumo como son en las actividades agropecuarias, silvicultura o recreativas, entre otras; ante esta situación, el espacio mismo se convierte en productor y no solamente en asiento de actividades productivas.

En el territorio municipal, se identifican dos tipos de áreas: área rural y área urbana; estas a su vez, contienen usos generales y específicos del suelo.

Área rural

Un área rural es aquella que se caracteriza por la inmensidad de espacios verdes que la componen y que por esta razón está destinada y es utilizada para la realización de actividades agropecuarias y agroindustriales, entre otras. Generalmente, las zonas rurales se encuentran ubicadas geográficamente a importante distancia respecto de las zonas urbanas, de las cuales por supuesto, no solo difieren en cuanto a los espacios verdes que proliferan en las primeras y escasean en las segundas, sino también en los usos y costumbres, y la forma de vida.

Área urbana

Es la ciudad propiamente dicha, definida desde todos los puntos de vista geográfico, ecológico, demográfico, social, económico, etc.- excepto el político o administrativo. En otras palabras, el área urbana es la habitada o urbanizada, es decir, la ciudad misma más el área contigua edificada, con usos del suelo de naturaleza no agrícola y que, partiendo de un núcleo central, presenta continuidad física en todas direcciones hasta ser interrumpida, en forma notoria, por terrenos de uso no urbano como bosques, sembradíos o cuerpos de agua. La población que ahí se localiza es calificada como urbana (Secretaría de Desarrollo Social, 2000).

En el área urbana actual del municipio se identifican tres grandes grupos de usos generales del suelo: habitacional, espacio público y de actividades económicas.

De forma específica, el uso habitacional se puede clasificar por las diferentes densidades habitacionales particulares. Las actividades económicas se clasifican en: administración pública, administración privada, educación, industria, comercio y servicios, salud y turismo; y el espacio público que se caracteriza por las áreas verdes, el equipamiento urbano, la infraestructura, la vialidad y derechos de paso.

Con base en la fotointerpretación de imágenes aéreas obtenidas en 2020, se delimitó la ocupación del suelo de Tenancingo, predominando el uso agrícola con 79.97 km^2, seguido por el uso forestal con 67.86 km^2; el uso urbano ocupa una extensión de 17.63 km^2, el cual se subdivide en uso habitacional, comercial e industrial, este último casi inexistente.

En cada uso de suelo se identifica una problemática en particular, sin embargo, un denominador común es la falta de planeación y control sobre el uso del suelo, lo que resulta en asentamientos irregulares (algunos de ellos en zonas de riesgo), cambio de usos del suelo por la presión que ejercen las actividades económicas, sobre todo el sector primario, ocasionando procesos de erosión causados por los desmontes agropecuarios (pasando de forestal a agrícola o pecuario).

Tabla 128. Clasificación del territorio por ocupación del suelo 2020.

Clasificación del territorio por ocupación del suelo			
Uso de Suelo	**Tipo de Suelo**	**Superficie (km2)**	**Principales características y problemas que presenta el uso de suelo**
Agrícola	Agrícola de riego	22.30	Cambios de uso del suelo, pasando de agrícola a urbano, debido al crecimiento de asentamientos irregulares; aunado a conflictos por el tipo de propiedad. Otro problema es la contaminación provocada por el uso de agroquímicos.
	Agrícola de temporal	20.40	Cambios de uso del suelo, pasando de agrícola a urbano, debido al crecimiento de asentamientos irregulares; aunado a conflictos por el tipo de propiedad. Otro problema es la contaminación provocada por el uso de agroquímicos.
	Invernaderos	37.57	Contaminación del suelo, principalmente por el uso de agroquímicos.
Forestal	Forestal	67.86	Cambios de uso de suelo provocados por factores económicos (explotación irregular de terrenos para actividades principalmente agrícolas y de floricultura), tala ilegal de reservas naturales.
Pecuario	Pecuario	3.50	Procesos de erosión causados por factores climáticos (hídrica y eólica), debido a la sobreexplotación de la capa vegetal.
Urbano	Uso comercial	2.5	No hay zonas consolidadas de uso de suelo comercial en las diferentes localidades del municipio, el uso de suelo comercial se desarrolla sin planeación (normalmente de manera mixta con el crecimiento de la mancha urbana), las áreas destinadas al crecimiento urbano se ven afectadas por la tenencia de la tierra.
	Uso industrial	0.12	No existe la vocación industrial para el desarrollo de actividades industriales en el Municipio, faltan vialidades adecuadas (anchos de los arroyos) para incentivar la actividad industrial.
	Uso habitacional	15.01	La demanda de terrenos para uso habitacional obliga a la ocupación irregular de otros usos, las áreas clasificadas como urbanizables no ofrecen seguridad legal en cuanto a la tenencia de la tierra. Crecimiento desordenado, demanda en exceso de servicios (sobre explotación de recursos naturales), construcciones irregulares (no se respetan las normas del PMDU).

Clasificación del territorio por ocupación del suelo			
Uso de Suelo	**Tipo de Suelo**	**Superficie (km2)**	**Principales características y problemas que presenta el uso de suelo**
Cuerpos de agua	Cuerpos de agua	0.11	La sobre explotación por la demanda de los asentamientos urbanos, la contaminación derivada por los asentamientos humanos, la floricultura y las actividades pecuarias principalmente.

Superficie total: 164.27

Fuente: Elaboración propia a partir de fotointerpretación de imágenes aéreas obtenidas a través de VANT´s, 2020.

VIII.I.III. Movilidad y transporte para la población

La movilidad se conceptualiza en los desplazamientos origen-destino que tienen lugar en las ciudades, ya sea por medios de transporte motorizados o no motorizados, particulares o colectivos, haciendo referencia a la clasificación general de los modos de transporte que una persona puede utilizar para trasladarse de un lugar a otro.

La Ley de Movilidad y Transporte del Estado de México, define la movilidad como: Al derecho del que goza toda persona, sin importar su residencia, condición, modo o modalidad de transporte que utiliza, para realizar los desplazamientos efectivos dentro del Estado.

El municipio de Tenancingo cuenta con una estructura vial compuesta por carreteras regionales, vialidades primarias, secundarias y terciarias que cumplen funciones diferenciadas en cuanto a su capacidad como ejes estructuradores no solo a nivel municipal, sino en el contexto metropolitano del Estado de México.

- **Vialidades Primarias**

Son vialidades cuyo propósito es facilitar el flujo del tránsito vehicular continuo o controlado por semáforo entre distintas zonas del centro de población.

Se identifican 3 vialidades primarias dentro de la cabecera municipal de Tenancingo, las cuales son las principales vías de acceso tanto al interior de la localidad como con otros puntos del Centro de Población, en dichas vialidades se localizan corredores comerciales, de servicios, y equipamientos de carácter local y municipal.

Tabla 129. Principales vías primarias al interior de la cabecera municipal.

Principales vialidades primarias de cobertura local					
Vialidad (Nombre)	**Tramo**		**Orientación**	**Longitud (km)**	**No. de carriles**
	Desde	**Hasta**			
Avenida Insurgentes	Calle José María Morelos	Calle Francisco I. Madero	Norte – Sur Sur - Norte	6.5	4 (dos en cada sentido)
Características					

Principales vialidades primarias de cobertura local					
Vialidad (Nombre)	Tramo		Orientación	Longitud (km)	No. de carriles
	Desde	Hasta			
Se caracteriza por ser de doble sentido con dos carriles en ambos sentidos, se considera como el principal distribuidor vial de Tenancingo, ya que, a partir de esta vía, se interconecta tanto con otras vialidades primarias, que permiten el desplazamiento oriente-poniente y viceversa, como con carreteras federales y estatales que permiten la comunicación de Tenancingo con los municipios vecinos, como es el caso de la carretera federal 55, que conecta la cabecera municipal con el municipio de Tenango del Valle; así como con el resto de los municipios tanto de la Zona Metropolitana del Valle de Toluca como de los municipios de la Zona Metropolitana de Santiago Tianguistenco e incluso con la Ciudad de México. Al ser el único punto de entrada y salida hacia los municipios ubicados al norte del territorio municipal, es paso obligado de las líneas de transporte urbano, suburbano, taxis y colectivos.					
Miguel Hidalgo	Av. Insurgentes	Calle León Guzmán	Oriente – Poniente	1.35	2
José María Morelos - Francisco I. Madero	Calle del Panteón	Av. Insurgentes	Poniente - Oriente	1.65	2
Características					
Funcionan como par vial ya que son las principales vías de acceso al centro de población de Tenancingo, ambas de un solo sentido, la primera con dirección oriente-poniente, en su parte final, da continuidad a la carretera federal 55, que permite a la población viajar rumbo al municipio de Villa Guerrero, corre en sentido inverso, poniente-oriente, permitiendo el acceso a la cabecera municipal, a las personas que provienen de Villa Guerrero e Ixtapan de la Sal. Cabe señalar que en estas avenidas también circulan las líneas de servicios de taxis y colectivos.					

Fuente: Elaboración propia con base en información de campo 2022.

- **Vialidades Secundarias**

Son calles de tránsito local que pueden tener topes o reductores de velocidad, funcionan como conectores entre las vialidades primarias, permitiendo una mayor funcionalidad y accesibilidad entre el centro de población y las distintas localidades, colonias o barrios, son menos anchas que una vialidad primaria, con un flujo de vehículos no continuo, sus intersecciones pueden estar controladas por semáforos.

En la cabecera municipal, se identifican 4 vialidades secundarias, las cuales se ven afectadas continuamente por vehículos estacionados sobre uno de sus carriles, ocasionando afectaciones al flujo vehicular, aunado a esta situación, se observa que el estado físico de algunas de estas vialidades presenta condiciones deficientes.

Tabla 130. Principales vías secundarias al interior de la cabecera municipal.

Principales vialidades secundarias de cobertura local					
Vialidad (Nombre)	Tramo		Orientación	Longitud (km)	No. de carriles
	Desde	Hasta			
Pablo González Casanova.	Calle Netzahualcóyotl	Carretera Tenancingo - Zumpahuacán	Norte - Sur	1.12	2
Características					
Calle en sentido norte – sur que parte de la emblemática Catedral de Tenancingo, atravesando en este sentido la parte centro de la cabecera municipal hasta entroncar la vialidad que lleva a Zumpahuacán.					
Vialidad (Nombre)	Tramo		Orientación	Longitud (km)	No. de carriles
	Desde	Hasta			
Nezahualcóyotl	Av. Insurgentes	Calle del Panteón	Oriente - Poniente	1.10	2

Principales vialidades secundarias de cobertura local					
Vialidad (Nombre)	Tramo		Orientación	Longitud (km)	No. de carriles
	Desde	Hasta			
Características					
Atraviesa la parte norte de la cabecera en sentido oriente – poniente, permite desconcentrar la movilidad del centro de población, sobre todo a aquellas personas que se dirigen a Villa Guerrero, esta vía representa una buena opción.					
Moctezuma	Calle del Panteón	Av. Insurgentes	Poniente - Oriente	1.10	2
Características					
Cruza la parte norte de la cabecera municipal en sentido poniente – oriente, hasta intersectar el paseo de los insurgentes, también constituye una vialidad de alivio al flujo vehicular de la zona centro.					
Vialidad (Nombre)	Tramo		Orientación	Longitud (km)	No. de carriles Desde
	Desde	Hasta			
Zaragoza	Carretera Tenancingo - Zumpahuacán	Don Manuel Rosales Pacheco	Sur - Norte	0.92	2
Características					
Parte de la carretera Tenancingo – Zumpahuacán y atraviesa la cabecera municipal en sentido Sur – Norte, lo que permite desahogar las calles del de la zona centro.					

Fuente: Elaboración propia con base en información de campo 2022.

Imagen 1. Principales vialidades secundarias.

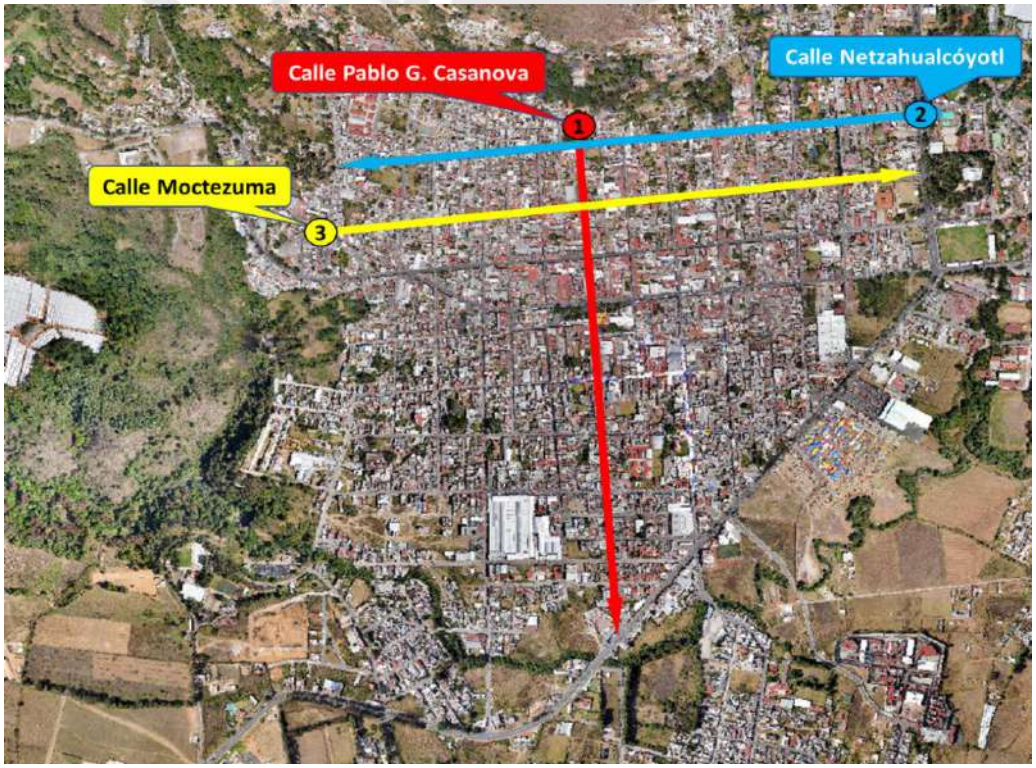

Fuente: Elaboración propia.

- **Vialidades Regionales**

La estructura urbana de Tenancingo se conforma principalmente en función de las vialidades regionales y locales que cruzan el territorio municipal y representan la vértebra de la actividad económica de Tenancingo.

La infraestructura vial regional se clasifica como vialidades federales, estatales y municipales (peaje o libres); además se pueden diferenciar por el número de carriles que las conforman.

El sistema de vialidades del municipio se compone por carreteras que van desde 2 a 4 carriles (en algunos tramos de la carretera federal 55), siendo las vialidades de 2 carriles las que dominan por su longitud,

Tenancingo no cuenta con vialidades federales de cuota, por lo que la infraestructura vial libre de peaje domina al interior del municipio, de acuerdo al IGECEM, el municipio cuenta con una longitud carretera en 2019 de 10.8 km, integrada por la carretera federal número 55 México-Toluca-Axixintla, la cual atraviesa la cabecera municipal de Tenancingo por la Avenida Hidalgo, eje principal de salida de oriente a poniente de la cabecera municipal, que comunica con los municipios de Villa Guerrero e Ixtapan de la Sal, entroncado con las carreteras que lleva a distintos municipios del Estado de Guerrero como son Pilcaya, Tetipac y Taxco; así como del Estado de Morelos (Amacuzac y Puente de Ixtla).

Tabla 131. Principales vías regionales del municipio-.

Principales vialidades secundarias de cobertura local					
Vialidad (Nombre)	Tramo		Orientación	Longitud (km)	No. de carriles
	Desde	Hasta			
Vialidad Regional México – Toluca – Tenancingo	Tenancingo	Tenango	Sur – Norte y Norte - Sur	25	Algunos tramos son de 2 carriles y en otros hasta 4 (2 en cada sentido)
Características					
(**conexión hacia el norte y oriente)**. Integrada por la carretera federal número 55 que proviene de Tenango del Valle, y que a su vez conecta tanto de la zona Metropolitana del Valle de Toluca, como de la zona Metropolitana de Santiago Tianguistenco y de la Ciudad de México; llega por el norte del municipio, por la localidad de Plan de San Martín, al llegar a la localidad de San Diego, esta vialidad conecta en ambos sentidos (norte – sur y sur – norte) con el paseo de los insurgentes.					
Vialidad (Nombre)	Tramo		Orientación	Longitud (km)	No. de carriles
	Desde	Hasta			
Vialidad Regional Tenancingo Villa Guerrero	Tenancingo	Villa Guerrero	Oriente – Poniente y Poniente - Oriente	15	2
Características					
(conexión hacia el poniente). Es la continuación de la carretera federal número 55, inicia en la intersección de la calle León Guzmán Norte, como continuidad de la calle Miguel Hidalgo poniente, continuando en ambos sentidos (oriente - poniente y poniente - oriente) hacia Santa Ana Ixtlahuatzingo (Santa Ana) hasta llegar a la cabecera municipal de Villa Guerrero, continuando por esta vía, se puede llegar a Ixtapan de la Sal y Tonatico como punto de salida hacia el estado de Guerrero.					
Vialidad (Nombre)	Tramo		Orientación	Longitud (km)	Longitud (km)
	Desde	Hasta			
Vialidad Regional Tenancingo – Zumpahuacán	Tenancingo	Zumpahuacán	Sur – Norte y Norte - Sur	15	2

Características					
(conexión hacia el sur). Parte como continuación del Paseo de los Insurgentes en el sentido norte – sur y viceversa, a partir de la intersección con la calle Francisco I. Madero, conectando a las localidades de Tepetzingo y la Lagunilla hasta llegar al municipio de Zumpahuacán.					
Vialidad (Nombre)	Tramo		Orientación	Longitud (km)	Longitud (km) Desde
	Desde	Hasta			
Vialidad Regional Tenancingo – Malinalco	Tenancingo	Malinalco	Oriente – Poniente y Poniente - Oriente	13	2
Características					
(conexión hacia el oriente). Conformada por el Eje 8, que inicia a partir de la intersección del paseo de los insurgentes y como continuidad de la calle Francisco I. Madero, conectando las localidades de San José el Cuartel, la colonia Emiliano Zapata, San José Tenería (Tenería), hasta llegar al Municipio de Malinalco y Ocuilan, y posteriormente al Estado de Morelos.					

Fuente: Elaboración propia con base en información de campo 2022.

Mapa 16. Vialidades Regionales.

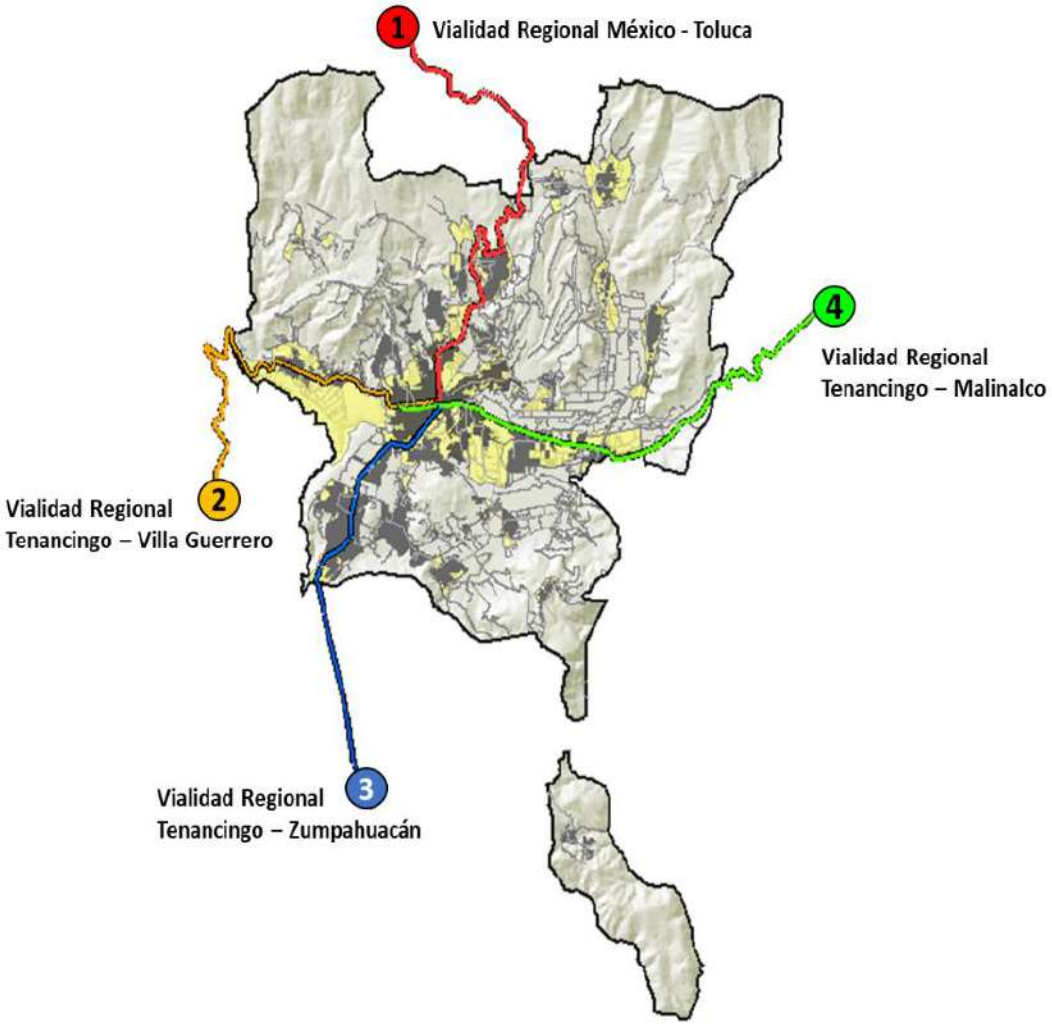

Fuente: Elaboración propia.

- **Transporte municipal**

El actual sistema de transporte en el municipio se encuentra constituido básicamente por el servicio de taxis colectivos y particulares, y en menor medida, por autobuses urbanos, suburbanos y vehículos tipo urban, los cuales permiten tanto la comunicación intramunicipal, conectando la cabecera con el resto de las localidades y viceversa, como la comunicación al exterior, ya sea con los municipios vecinos, o con las zonas metropolitanas del Valle de Toluca, de Santiago Tianguistenco o de la Ciudad de México; cabe mencionar que en 2019, el IGECEM reportó 43 concesiones de transporte de pasajeros en el municipio.

Transporte Foráneo

Para comunicar al municipio con aquellos que integran las distintas zonas metropolitanas o la ciudad de México, la población de Tenancingo lo hace a través de 2 líneas de transporte, la primera con origen destino: Toluca – Tenancingo – Toluca; teniendo como punto de llegada y partida la cabecera municipal, y la segunda con origen destino: Ciudad de México – Tenango – Tenancingo – Villa Guerrero y viceversa.

Tabla 132. Líneas de trasporte público foráneo.

Línea	Origen - Destino
Flecha Roja	Ciudad de México – Tenango -Tenancingo – Villa Guerrero Villa Guerrero – Tenancingo – Tenango – Ciudad de México
TEO	Toluca – Tenancingo – Toluca

Fuente: Elaboración propia con base en Investigación de campo 2020

Fotografía 1. Transporte Flecha Roja.





Transporte suburbano

En el territorio municipal existe una línea de servicio de transporte público urbano y suburbano, cuenta con dos paraderos en la cabecera municipal, los cuales permiten la comunicación con el resto de las localidades del municipio.

Tabla 133. Líneas de trasporte público al interior del municipio.

Línea	Base	Origen - Destino
Servicios Urbanos y Suburbanos de Tenancingo S.A. de C. V.	1	Tenancingo – Chalchihuapan - La Ciénega - El Cuartel – Gualupita - Tenería – Tecomatlán.
	2	Colonia Morelos - San Diego.

Fuente: Elaboración propia con base en Investigación de campo 2020.

Cabe mencionar que Tenancingo no existe una terminal para el servicio de urbanos y suburbanos, incrementando con ello la problemática para usuarios y el saturamiento en las calles y avenidas, ya que los autobuses que ingresan al municipio realizan paradas de ascenso y descenso en lugares no permitidos, en doble fila y sin respetar el derrotero que tienen autorizado.

Otra problemática derivada del transporte público urbano en general, es la carencia de infraestructura para personas con discapacidad, excluyéndolas de este servicio.

Servicio de Taxi

Los taxis son el principal medio de transporte tanto de la cabecera municipal como del resto de las localidades, de acuerdo con la Estadística Básica Municipal del Estado de México 2020, en el año 2019, el municipio contaba con 1,489 concesiones de taxi, en sus modalidades de radiotaxi, de alquiler sin base; así como de sitio, que pueden ser particulares o colectivos.

El incremento del parque vehicular destinado al servicio de los taxis “colectivos”, así como su éxito, se deriva de las ventajas que brinda a sus usuarios frente al transporte público, es decir, hay una relación entre frecuencia, tiempo de traslado y precio que resulta atractiva para su uso. Por lo regular el servicio de éstos se genera de las periferias hacia las principales zonas de atracción de viajes, como el centro de la cabecera municipal.

Por otra parte, las desventajas del servicio están vinculadas con la seguridad y el confort de los usuarios, ya que los vehículos utilizados son de tipo sedán, lo que significa que sólo cuatro personas además del conductor pueden abordar la unidad, sin embargo, estos vehículos llegan a transportar hasta seis personas además del conductor, poniendo en riesgo la seguridad de los usuarios ante un incidente de tránsito ya que el vehículo sólo cuenta con cinco cinturones de seguridad en total.

Considerando el tamaño y demanda del municipio, se observa que en la actualidad existe una sobre oferta de este servicio, y más aún, si se consideran todas aquellas bases y vehículos que brindan el servicio de manera irregular; es decir, que no están autorizados o carecen de permiso o de la concesión requerida para llevar a cabo este servicio.

Tabla 134. Características del servicio de taxi 2020.

Empresas			Asociaciones Civiles
AB (Colectivo)	AA (Discrecional)	RT (Radio Taxis)	AA (Discrecional)
3	5	5	30
Concesiones por Modalidad			
AB (Colectivo)	AA (Discrecional)	RT (Radio Taxis)	Grúas
44	1,298	1	2
Total de concesiones		1,345	

Bases y derroteros autorizados	
Bases	35
Derroteros	19

Fuente: Diagnóstico General de Tenancingo, 2020.

Esta sobre oferta tanto autorizada como no autorizada ha traído como consecuencia, una serie de problemas en el centro de población, entre los que destacan:

Tabla 135. Principales conflictos provocados por la sobre oferta del servicio de taxis.

	Principales conflictos provocados por la sobre oferta del servicio de taxis
1	Conflictos viales ocasionados por el establecimiento de bases en calles del centro de la cabecera municipal, obstruyendo la circulación al confinar uno de los carriles de la vialidad.
2	Molestias y quejas entre la ciudadanía y transportistas cada vez va en aumento, sobre todo con los vecinos en las calles donde se encuentran establecidas bases de taxis debido a la ocupación de espacios no autorizados que impiden estacionar vehículos particulares o para ingresar a los domicilios, además del poco o nulo respeto a la normatividad vial.
3	Concentración del ascenso y descenso de personas dentro en la cabecera municipal, en lugares no autorizados, principalmente en la avenida Madero, eje vial que regula la salida del centro de población.
4	Presencia de bases y/o establecimientos de radio taxis, que, en su mayoría, prestan el servicio en vehículos particulares, lo que representa un riesgo para la gente, pues al no ser unidades registradas ante la Secretaría de Movilidad, son un medio del crimen organizado para realizar asaltos e inclusive secuestro de los usuarios.
5	De las concesiones, la mayoría opera fuera de su sitio autorizado, concentrándose de manera irregular en la cabecera municipal.
6	El exceso de taxis no registrados impide el monitoreo de estos y un control coordinado sobre los servicios proporcionados.
7	Tenancingo cuenta con 35 bases autorizadas y muchas mas no autorizadas, provocando así, un caos vial sobre las vialidades de la cabecera municipal.
8	Las bases no respetan el número de cajones autorizados.
9	Crecimiento exponencial en el número de unidades de transporte público, sin contar con la certeza sobre la legalidad de su operación, lo cual ha propiciado disputas por rutas y espacios entre los propios concesionarios que operan en el municipio.
10	La movilidad peatonal se ve restringida por la ocupación del espacio público por los paraderos.
11	Bloqueos y manifestaciones de las organizaciones de transporte con la finalidad de presionar a las autoridades municipales para generar acuerdos que les faciliten obtener vistos buenos de uso de suelo para establecer nuevas bases.

Fuente: Elaboración propia con base en el Programa de Reestructuración Vial en la Cabecera del Municipio de Tenancingo e Investigación de campo 2020.

Los conflictos causados por el transporte público, ha comprometido por años la movilidad y accesibilidad universal de los habitantes del centro de población, por ello, el gobierno municipal elaboró el "Programa de Reestructuración Vial en la Cabecera del Municipio de Tenancingo", en el que se identificó la problemática vehicular, que repercute en conflictos viales y en atención a las demandas ciudadanas, con el propósito de coadyubar a resolver esta

situación, concertando y llegando a acuerdos conforme a la normatividad establecida con las diversas organizaciones de transportistas, ya que estas buscan autorizaciones y cambios de usos de suelo para establecer nuevas bases de taxis o ampliación de cajones, sin importar los conflictos viales que generan al ubicarse en vialidades demasiado transitadas.

Es por ello que el Programa de Reestructuración Vial en la Cabecera del Municipio de Tenancingo, tiene como objetivo:

> *Descentralizar el transporte público del primer cuadro de la ciudad de Tenancingo, realizando la reducción de cajones a las bases debiendo tener en confinamiento las unidades restantes, asimismo realizar la reubicación de las bases ubicándolas de manera estratégica para que usuario y transportista realicen sus actividades de manera cómoda y eficiente.*

El transporte público en el municipio, a través de sus diversas modalidades, cubren la demanda de la mayor parte de la población, siendo el servicio de taxi colectivo, el que permiten contar con la mayor cobertura territorial.

Tabla 136. Transporte municipal 2022.

Transporte Municipal				
Tipo de transporte: foráneo, suburbano y/o local	**Ruta que cubre**	**Tramo**		**Zona que cubre**
		Desde	**Hasta**	
Líneas de Autobuses foráneos	Toluca-Tenancingo-Ixtapan de la Sal-Ciudad de México	Toluca	Ciudad de México	Región XIII Tenancingo – Valle de Toluca
Líneas de Autobuses internas (Suburbanos)	Tenancingo Tecomatlán	Cabecera Municipal	Tecomatlán	Centro – Oriente del Municipio
	Tenancingo Chalchihuapan		Chalchihuapan	
	Tenancingo La Ciénega		La Ciénega	
	Tenancingo Colonia Morelos		Glorieta Morelos	
Taxis	Cabecera Municipal	Cabecera Municipal	Cualquier parte del municipio	Todo el territorio municipal
Radio Taxis	Cabecera Municipal	Cabecera Municipal	Cualquier parte del municipio	Todo el territorio municipal
Taxis Colectivos	Cabecera Municipal	Cabecera Municipal	Cualquier parte del municipio	Todo el territorio municipal
RUTA: 1	San Juan Xochiaca	San Juna Xochiaca	Cabecera Municipal	Centro – Norte del municipio
	San Gabriel Zepayautla	San Gabriel Zepayautla		
	Plan de San Martin	Plan De San Martin		
	Los Morales	Los Morales		
	El Zarco	El Zarco		
	San Martin Coapaxtongo	San Martín Coapaxtongo		
	La Mesita	La Mesita		
	Colonia Morelos	Colonia Morelos		
RUTA: 2	Chalchihuapan	Chalchihuapan	Cabecera Municipal	Centro del municipio
	San Juan Tetitlán	San Juan Tetitlán		
	El Ahuehuete	El Ahuehuete		

Transporte Municipal				
Tipo de transporte: foráneo, suburbano y/o local	Ruta que cubre	Tramo		Zona que cubre
		Desde	Hasta	
RUTA: 3	San Simonito	San Simonito	Cabecera Municipal	Centro – Oriente del municipio
	Tepoxtepec	Tepoxtepec		
	Gualupita	Gualupita		
	San Ramon	San Ramon		
	San Mateo	San Mateo		
RUTA: 4	Colonia Guadalupe. Victoria	Colonia Guadalupe. Victoria	Cabecera Municipal	Centro – Oriente y Centro Nororiente del municipio
	Santa Cruz Xochiaca	Santa Cruz Xochiaca		
	Tecomatlán	Tecomatlán		
	San Pedro Ejido Tecomatlán	San Pedro Ejido Tecomatlán		
	Cruz Vidriada	Cruz Vidriada		
	San José Tenería	San José Tenería		
	Llano De Tenería	Llano De Tenería		
	Colonia Emiliano Zapata	Colonia Emiliano Zapata		
	Col. Valle De Guadalupe	Col. Valle De Guadalupe		
	San José el Cuartel	San José el Cuartel		
	La Ciénega	La Ciénega		
	Colonia La Trinidad	Colonia La Trinidad		
RUTA: 5	El Carmen	El Carmen	Cabecera Municipal	Centro – Sur del municipio
	Colonia Lázaro Cárdenas	Colonia Lázaro Cárdenas		
	San Nicolas	San Nicolas		
	Ixpuichiapan	Ixpuichiapan		
	Santa Teresita Acatzingo	Santa Teresita Acatzingo		
	Llano de Ixpuichiapan	Llano de Ixpuichiapan		
	Pueblo Nuevo	Pueblo Nuevo		
	El Salitre	El Salitre		
RUTA: 6	Acatzingo	Acatzingo	Cabecera Municipal	Centro – Surponiente del municipio
	Terrenate	Terrenate		
	Tepalcatepec	Tepalcatepec		
	Santa Cruz Quetzalapa	Santa Cruz Quetzalapa		
	Probiomed	Probiomed		
RUTA: 7	Lagunilla Tepetzingo	Lagunilla Tepetzingo	Cabecera Municipal	Centro – Surponiente del municipio
	San Francisco Tepetzingo	San Francisco Tepetzingo		
	Tepetzingo	Tepetzingo		
	Colonia Ejercito. del Trabajo	Colonia Ejercito. del Trabajo		
	Clínica ISSEMyM	Clínica ISSEMyM		

Transporte Municipal				
Tipo de transporte: foráneo, suburbano y/o local	Ruta que cubre	Tramo		Zona que cubre
		Desde	Hasta	
RUTA: 8	Santa Ana Ixtlahuatzingo	Santa Ana Ixtlahuatzingo	Cabecera Municipal	Centro – Poniente del municipio
	CECYTEM	CECYTEM		
	Universidad de Tenancingo	Universidad De Tenancingo		
	La Ocotalera	La Ocotalera		
RUTA: 9	San Antonio Agua Bendita	San Antonio Agua Bendita	Cabecera Municipal	Centro – Norponiente del municipio
	Monte de Pozo	Monte de Pozo		
	Agua Bendita	Agua Bendita		
	La Compuerta	La Compuerta		
	Rinconada de Santa Teresa	Rinconada de Santa Teresa		
	Tierra Blanca	Tierra Blanca		
	Teotla	Teotla		

Fuente: Elaboración propia con información de la Dirección de Desarrollo Urbano municipal, Tenancingo, Estado de México, 2022.

VIII.I.IV. Patrimonio natural y cultural

El patrimonio natural y cultural de Tenancingo está conformado por una serie de características que le permiten tener una identidad propia y a su vez, ser reconocido en el ámbito regional, estatal y nacional.

- **Patrimonio natural**

El patrimonio natural del municipio consiste en una extensa superficie forestal de 6,786 ha, las cuales se integran por áreas naturales protegidas, tanto estatales como federales; así como de formaciones naturales como el Salto de Tenancingo, de Santana y de San Simonito; además de las Peñas Rayadas, el Cerro Tres Marías y el da la Malinche; y los miradores: Balcón del Diablo, Balcón de San Miguel, Balcón de San Elías, Peña Colorada y Balcón de Tenancingo, de donde se logran apreciar los Valles de Malinalco y Tenancingo.

Tabla 137. Zonas naturales delimitadas 2022.

Zonas naturales delimitadas (nombre)	Superficie (ha)	Categoría	Jurisdicción
Parque Nacional Desierto del Carmen o de Nixcongo	340.37	Parque Nacional	Federal
Parque Estatal Ecológico, Recreativo y Turístico Hermenegildo Galeana	529	Parque Estatal	Estatal
Parque Estatal de Tenancingo, Malinalco y Zumpahuacán	El territorio municipal abarca 57.21% (14,661 ha) de la superficie total del parque.	Parque Estatal	Estatal

Fuente: Elaboración propia con información del Decreto del Parque Nacional Desierto del Carmen o de Nixcongo, (1942), Decreto del Parque Estatal Ecológico, Recreativo y turístico Hermenegildo Galeana, 1980 y Gaceta de Gobierno en fecha 18 de Julio de 1981.

Actualmente, el patrimonio natural del municipio se encuentra en riesgo, debido principalmente a la deforestación ocasionada por actividades económicas, la contaminación de sus ríos, y sobre todo, la falta de planes integrales de manejo, ya que si bien, las áreas naturales protegidas cuentan con apoyo de los distintos ámbitos de gobierno, estos no son suficientes para garantizar su continuidad.

- **Patrimonio cultural**

El patrimonio cultural del municipio es muy diverso, ya que cuenta con obras arquitectónicas de valor histórico que le brindan una identidad única, como es el caso de las construcciones que forman parte del *Catálogo de Patrimonio Histórico Construido* del INAH; además de una serie de esculturas, pinturas y estructuras de carácter arqueológico.

Tabla 138. Patrimonio Cultural (Monumentos y Conjuntos).

Monumentos				Conjuntos
Obras arquitectónicas	Esculturas	Pinturas	Elementos o estructuras de carácter arqueológico	
Capilla de Guadalupe	Escultura a Miguel Hidalgo	Lienzos de la Pasión de Cristo de 1854, Catedral de Tenancingo	La Diosa Matlalcueyetl	Convento del Santo Desierto del Carmen
Capilla de los Remedios	Escultura a José María Morelos		Cama de Moctezuma II	Catedral de Tenancingo
Capilla de Jesús	Escultura a Benito Juárez		Piedra del Sol	Ex-Hacienda de Santa Ana
Parroquia de San Francisco de Asís	Escultura a Cristo Rey			Ex-Hotel Jardín
Templo del Huerto	Escultura a Hermenegildo Galeana			Ex-Hacienda de Tenería
Palacio Municipal	Escultura Busto a Miguel Hidalgo			Ex-Hacienda de Monte de Pozo
Parroquia de Tecomatlán	Escultura Busto José María Morelos			
Calvario de Tecomatlán	Escultura del Rebozo			
Iglesia de San Simonito				
Iglesia de Zepayautla				
Iglesia de Acatzingo				
Capilla de Teotla				

Fuente: Elaboración propia con base en (1 A Ed.). Capítulo 5: Gobierno Constitucional del Estado de México, 2000, "Enciclopedia de los Municipios". Editorial Publicación Oficial del Gobierno del Estado de México. INEGI (2010). "Panorama Sociodemográfico del Estado De México". México. Editorial. Publicación Oficial. Perfil Municipal 2013 Tenancingo Estado de México.

Tabla 139. Patrimonio Cultural (Monumentos y Conjuntos).

Catálogo de Patrimonio Histórico Construido			
No.	**Tipo de inmueble**	**Dirección**	**Colonia**
01	Casa habitación	14 de Marzo #101	Centro
02	Casa habitación	Moctezuma # 103 o # 103 - A	Centro
03	Casa habitación	P.G. Casanova # 207	Centro
04	Casa habitación	P.G. Casanova # 300	Centro
05	Casa habitación	P.G. Casanova # 302	Centro
06	Casa habitación	P.G. Casanova # 308	Centro
07	Casa habitación	P.G. Casanova # 310	Centro
08	Casa habitación	P.G. Casanova # 312	Centro
09	Casa habitación	P.G. Casanova # S/N	Centro
10	Casa habitación	P.G. Casanova # 206	Centro
11	Administración Pública	Francisco I. Madero # 101	Centro
12	Casa habitación	Francisco I. Madero # 105	Centro
13	Casa habitación	Francisco I. Madero # 200	Centro
14	Casa habitación	Francisco I. Madero # 201	Centro
15	Casa habitación	Francisco I. Madero # S/N	Centro
16	Capilla	Francisco I. Madero # S/N	Centro
17	Casa habitación	5 de Mayo S/N	Centro
18	Casa habitación	5 de Mayo # 109	Centro
19	Casa habitación	5 de Mayo S/N	Centro
20	Casa habitación	5 de Mayo # 203	Centro
21	Casa habitación	Melchor Ocampo # 101	Centro
22	Casa habitación	Melchor Ocampo # 106	Centro
23	Casa habitación	Melchor Ocampo # 106	Centro
24	Casa habitación	Miguel Hidalgo # 203	Centro
25	Casa habitación	Guadalupe Victoria # 112	Centro
26	Casa habitación	Guadalupe Victoria # 109	Centro
27	Casa habitación	Guerrero # 106	Centro
28	Casa habitación	Guerrero # 108	Centro
29	Casa habitación	Guerrero # 109	Centro
30	Casa habitación	Guerrero # 118	Centro
31	Templo del Calvario	Nezahualcóyotl S/N	El Calvario
32	Parroquia San Francisco de Asís	P. G. Casanova # 101	Centro

Fuente: Elaboración propia con base en el Reglamento de Ordenamiento Territorial e Imagen Urbana De Tenancingo 2019.

Patrimonio Inmaterial

Corresponde a aquellos usos, representaciones, expresiones, conocimientos y técnicas-junto con los instrumentos, objetos, artefactos y espacios culturales que les son inherentes-para que las comunidades, los grupos y en algunos casos los individuos reconozcan como parte integrante de su patrimonio cultural.

Se manifiestan en los siguientes ámbitos: tradiciones y expresiones orales, incluido el idioma como vehículo del patrimonio cultural inmaterial; artes del espectáculo; usos sociales, rituales y actos festivos; conocimientos y usos relacionados con la naturaleza y el universo; técnicas artesanales tradicionales.

En Tenancingo se celebran una gran variedad de festividades que forman parte de las tradiciones municipales, algunas celebradas como parte de la cultura nacional y otras muy particulares del municipio y de algunas localidades.

Tabla 140. Tradiciones.

No.	Tradiciones
1	Feria del Jarro, en febrero y marzo
2	Viacrucis Semana Santa
3	Viernes de Dolores en el mes de abril, se acostumbra colocar altares en casas y se reza el rosario
4	Domingo de Ramos en el mes de abril
5	19 de marzo Feria de San José, en las Comunidades de Tierra Blanca, San José El Cuartel, San José Chalmita y San José Tenería
6	Feria del Carmen el 16 de Julio
7	Fiesta de la Catedral, el 8 de diciembre
8	Fiesta de San Francisco de Asís en el mes de octubre
9	Feria de San Miguel Tecomatlán, durante el mes de Septiembre
10	Feria de Santa Ana Ixtlahuatzingo en Julio
11	3 de mayo Feria de la Santa Cruz, en Santa Cruz Xochiaca, Cruz Vidriada, El Carrizal, Chalchihuapan y San Simonito,
12	12 de diciembre, las Comunidades de Capilla de Guadalupe, Colonia El Chiflón, La Condesa, La Mesita, Plan de San Martin, San Juan Xochiaca, Los Shiperes, Tepetzingo, Agua Bendita, La Cumbre en Ejido de Tecomatlán, San Diego, Festejan a la Virgen de Guadalupe.

Fuente: Elaboración propia.

Adicionalmente a las tradiciones, el municipio cuenta con otras expresiones culturales como las orales, principalmente leyendas; las artes del espectáculo, resaltando las corridas de toros de lidia; los rituales y actos festivos; así como técnicas artesanales entre las que destacan: la confección de rebosos, canastas y sillas tejidas y comales de barro.

Tabla 141. Expresiones Orales, Artes del Espectáculo, Usos Sociales y Técnicas Artesanales.

Expresiones Orales	Artes del Espectáculo	Usos Sociales, Rituales y Actos Festivos	Técnicas Artesanales Tradicionales.
El Cristo de las Siete Suertes (Desierto Del Carmen).	Corrida de Toros de Lidia, del 8 de diciembre en adelante	Danzas Autóctonas	Confección de Rebozo
El Balcón del Diablo		Ceremonias Litúrgicas	Silla Tejida con Palma
La Leyenda de "Chona La Tequerra"		Fiestas Patronales	Canastas Tejidas con Fibras Vegetales
La Leyenda de "La Vivora Tlan"			Comales de Barro
La Leyenda de "Los Centenarios Del Diablo"			Elaboración de Pan
La Leyenda Del "Encanto De San Simonito"			Elaboración de Dulce de Muertos

Expresiones Orales	Artes del Espectáculo	Usos Sociales, Rituales y Actos Festivos	Técnicas Artesanales Tradicionales.
La Leyenda Del "Encanto De Peñas Rayadas"			Elaboración de Dulce Típico de Tenancingo.

Fuente: Elaboración propia.

VIII.II. Energía asequible y no contaminante

El suministro de energía eléctrica es atendido por la Comisión Federal de Electricidad (CFE), en 2020 se reporta una cobertura del 99.45% de las viviendas particulares habitadas del municipio; el 0.55% restante corresponde a 142 viviendas distribuidas en el municipio.

Este servicio es el más extendido y con mayor cobertura (en relación a los servicios de agua potable y drenaje), ya que se ha incorporado prácticamente en todos los puntos del municipio.

La distribución de la energía eléctrica se establece mediante líneas de torres de acero, principalmente de dos líneas que conducen la electricidad a todo el municipio, líneas de media y baja tensión e instalaciones; que en su conjunto integran el sistema de conducción de energía al territorio municipal.

Las zonas que presentan la mayor dinámica poblacional y económica, se ubican como aquellas que cuentan con la mayor capacidad instalada de cableado y postería, como es el caso de las localidades de Tenancingo de Degollado, Santa Ana Ixtlahuatzingo (Santa Ana), El Salitre, San José el Cuartel, La Ciénega y La Trinidad.

De acuerdo a la Estadística Básica Municipal del Estado de México 2020, en 2019, se reportaron en el municipio 28,308 usuarios del servicio eléctrico, de los cuales 24,523 (86.62%) corresponden a usuarios domésticos, 3,765 (13.30%) corresponden a usuarios industriales, 17 (0.06%) son usuarios agrícolas y 3 (0.01%) que corresponden al alumbrado público.

Tabla 142. Características del servicio eléctrico 2019.

Tipo de Servicio	Número de Usuarios	Volumen de ventas (megawatt)	Valor de las ventas (miles de pesos)
Industrial	3,765	14,592.47	39,467.97
Doméstico	24,523	22,676.59	31,654.31
Agrícola	17	534.31	524.20
Alumbrado Público	3	7,064.29	31,061.11
Total	**28,308**	**44,867.65**	**102,707.59**

Fuente: Elaboración propia con datos de la Estadística Básica Municipal del Estado de México 2020, IGECEM.

En relación al tipo de consumo de los usuarios, el 98.52% de los hogares tienen la tarifa 1 (servicio doméstico) y el 1.48% tienen la tarifa del DAC (servicio doméstico de alto consumo). Por su parte, el 96.59% de los negocios tienen la tarifa PDBT (pequeña demanda, hasta 25 kW/mes), el 2.51% la tarifa GDMTO (gran demanda, mayor a 25 kW/mes), el 0.35% la tarifa GDMTH (gran demanda, mayor a 25 kW/mes) y el restante 0.54% otras tarifas.

Tabla 143. Tipo de servicio y descripción de tarifas de electricidad.

Tipo de Servicio	Tarifa	Descripción
Hogar	1	Servicio doméstico
Negocio	9CU	Servicio para bombeo de agua para riego agrícola en baja o media tensión con cargo único.
Hogar	DAC	Servicio doméstico de alto consumo.
Negocio	PDBT	Pequeña demanda (hasta 25 kW-mes) en baja tensión
Negocio	GDBT	Gran demanda (mayor a 25 kW-mes) en baja tensión
Negocio	RABT	Riego Agrícola en baja tensión
Negocio	RAMT	Riego Agrícola en media tensión
Negocio	APBT	Alumbrado Público en baja tensión
Negocio	APMT	Alumbrado Público en media tensión
Negocio	GDMTH	Gran Demanda (mayor a 25 kW-mes) en media tensión horaria
Negocio	GDMTO	Gran Demanda (mayor a 25 kW-mes) en media tensión ordinaria
Negocio	DIST	Demanda Industrial de Subtransmisión
Negocio	DIT	Demanda Industrial de Transmisión

Fuente: Elaboración propia con base en información de C.F.E. recuperada de https://app.cfe.mx/Aplicaciones/CCFE/Tarifas/TarifasCREIndustria/Industria.aspx.

VIII.II.I. Electrificación y alumbrado público

La cobertura del alumbrado público en los centros de población es de 87.7%, las localidades con mayor cobertura son: Tenancingo de Degollado, San Miguel Tecomatlán, Santa Ana Ixtlahuatzingo, Zepayautla, Tepetzingo y San Juan Xochiaca.

Actualmente se cuenta con 7,053 lámparas de diferentes tipos (LED´s, Fluorescentes y Alógeno), con una distancia entre postes de 40 a 50 metros. Cabe mencionar que, en la mayoría de las localidades, el servicio se brinda solamente sobre las vialidades principales y en algunos casos, en menor grado, en calles perpendiculares.

Es preciso señalar que las condiciones físicas en las que se encuentran las lámparas son deficientes, ya que se observan lámparas rotas, fundidas o simplemente las fotoceldas no funcionan, lo que ocasiona que durante el día se encuentren encendidas, lo que provoca un desperdicio considerable de energía eléctrica.

Tabla 144. Inventario de luminarias por localidad 2022.

Alumbrado Público 2022					
No.	Localidades con alumbrado público	Tipo de luminarias y cantidad			
		LED's	Fluorescentes	Alógeno	Total
1	**Tenancingo de Degollado**	**351**	**451**	**189**	**991**
2	Agua Bendita	3	34	1	38
3	Atotonilco	46	74	4	124
4	Cruz Vidriada	0	33	2	35
5	Cristo Rey	280	4	0	284
6	El Salitre	0	83	2	85
7	Francisco Zarco	8	48	0	56
8	Guadalupe Victoria	0	18	0	18
9	La Ciénega	22	163	18	203

Alumbrado Público 2022					
No.	Localidades con alumbrado público	Tipo de luminarias y cantidad			
		LED's	Fluorescentes	Alógeno	Total
10	La Ocotalera	1	17	4	22
11	La Trinidad	110	60	22	192
12	Los Morales	3	62	1	66
13	Rinconada de Santa Teresa	0	29	1	30
14	San Antonio Agua Bendita	3	35	0	38
15	San Diego	36	41	8	85
16	Santa Cruz Xochiaca	2	4	6	12
17	Santa Teresita Acatzingo	18	27	1	46
18	Tierra Blanca	6	37	5	48
19	Acatzingo	126	79	3	208
20	Chalchihuapan	7	93	4	104
21	El Carmen	0	67	0	67
22	Gualupita	14	55	21	90
23	Ixpuichiapan	10	50	4	64
24	Pueblo Nuevo	10	33	7	50
25	Zepayautla	63	204	48	315
26	Tenería	9	112	12	133
27	Tetitlán	2	47	13	62
28	San Juan Xochiaca	70	135	35	240
29	San Martin	15	142	13	170
30	San Miguel Tecomatlán	217	224	12	453
31	San Nicolas	149	54	5	208
32	San Simonito	22	143	20	185
33	Santa Ana Ixtlahuatzingo	188	146	10	344
34	Quetzalapa	2	59	4	65
35	Tepalcatepec	2	47	6	55
36	Tepetzingo	41	169	43	253
37	Tepoxtepec	13	69	21	103
38	Terrenate	3	43	7	53
39	Colonia 14 de Marzo	6	17	3	26
40	Ejercito del Trabajo	10	33	10	53
41	El Chiflón	18	47	11	76
42	El Durazno	0	3	3	6
43	Llano de Ixpuichiapan	0	61	0	61
44	Emiliano Zapata Ejido de Tenancingo	30	158	21	209
45	Emiliano Zapata Ejido de Tepetzingo	0	30	3	33
46	La Compuerta	1	16	1	18
47	La Lagunilla	4	47	13	64
48	La Providencia	2	25	2	29
49	La Trinidad	41	60	22	123

Alumbrado Público 2022					
No.	Localidades con alumbrado público	Tipo de luminarias y cantidad			
		LED's	Fluorescentes	Alógeno	Total
50	Los Shiperes	43	13	21	77
51	Colonia Morelos	0	50	4	54
52	Nueva San Pedrito	2	24	4	30
53	Plan de Guadalupe	0	17	0	17
54	San Francisco Tepetzingo	10	23	6	39
55	San José El Cuartel	15	161	4	180
56	San Mateo	12	99	13	124
57	San Ramon	12	72	11	95
58	Valle de Guadalupe	1	52	7	60
59	Vimate	0	44	0	44
60	La Pedrera	10	27	3	40
	Total:	**2,069**	**4,270**	**714**	**7,053**

Fuente: Elaboración propia con base en recorridos de campo, 2022.

VIII.III. Acción por el clima

El Cambio Climático, es el reto global que no tiene fronteras y para combatirlo requiere del trabajo coordinado por parte de todas las esferas políticas y de la sociedad; el amplio desconocimiento en sobre este tema, ya sea por la desinformación, inexactitud de las fuentes o desinterés, hace indispensable la elaboración de estrategias de gobierno que permitan abatir la amenaza ambiental.

En el mundo la contaminación ambiental está en crecimiento, y por esa situación las Naciones Unidas, han sugerido una serie de actividades para corregir el daño hecho al medio ambiente. Fermín Carreño-Meléndez, Alicia Yaneth Vásquez-González y Gabriel Vásquez González (2019).

En Tenancingo, el crecimiento de la población junto con el desarrollo de actividades económica, demanda una mayor cantidad de infraestructura y equipamiento urbano, como son, los medios de transporte, vialidades y servicios públicos, situación que en muchos casos comprometen las condiciones del medio ambiente y los recursos naturales.

Es por ello que resulta necesario tomar las medidas necesarias para que el crecimiento urbano tenga el menor impacto en el medio ambiente; por esta razón el gobierno municipal está totalmente comprometido y convencido de que un desarrollo ambiental sustentable es un requisito fundamental para la vida social y económica del municipio.

- **Contaminación del agua**

El agua, si bien es uno de los principales recursos naturales que permiten la sobrevivencia y el desarrollo humano; también es uno de los recursos que cada día es constantemente contaminado, claro ejemplo es Tenancingo, donde diariamente se vierten aguas residuales a los ríos, principalmente al río "*Tenancingo*", el cual atraviesa el municipio de norte (Tenango del Valle) al este (Zumpahuacán), recibiendo las aguas residuales de las localidades que se encuentran a su paso, incluyendo la cabecera municipal.

La contaminación del agua en el municipio, se genera principalmente por diferentes tipos de vertidos, el origen se deriva principalmente de las aguas residuales domésticas y comerciales. El vertimiento de desechos en la red de drenaje o a los ríos y/o canales de cielo abierto, originan un alto grado de materia oligosaprobiana, encontrándose diversos agentes dañinos como aceites de origen vegetal y automotriz.

En cuanto a la contaminación por agroquímicos, el municipio, por su vocación en ornamentales (flores) y zonas de cultivo, presentan altos índice de contaminación por estos productos químicos, ya sea por escurrimiento a los ríos y arroyos o por filtración a los mantos freáticos.

El municipio cuenta con una planta de tratamiento de aguas residuales operada y administrada por la CAEM, se encuentra ubicada en la cabecera municipal, sin embargo, esta no opera al 100% de su capacidad ni del nivel de tratamiento; el agua que es tratada no es utilizada, por lo que nuevamente es vertida al sistema de drenaje que finalmente desemboca en el río Tenancingo.

Actualmente no se tienen identificadas unidades piscícolas de producción, por lo que se encuentra libre de contaminación por esta actividad económica.

En cuanto a cuerpos de agua, se cuenta con la presa "El Ahuehuete", ubicada en el ejido de Tepoxtepec entre las comunidades de Gualupita y San Juan Tetitlán, tiene como función servir como vaso regulador del pozo de San Juan Tetitlán, al mismo tiempo como centro de diversión.

En la comunidad de la Ciénega, se encuentra un Jaguey, que es un cuerpo de agua que se utiliza en la actividad agrícola para regar los campos de cultivo, es importante resaltar que en la actualidad se encuentra azolvada, e invadida por lirio acuático y tule, lo que repercute significativamente en la calidad del agua y por consiguiente en el medio ambiente de la zona; tanto la presa "El Ahuehuete" como el Jaguey, se encuentran amenazadas por la localización de asentamientos humanos irregulares, que son potenciales agentes contaminantes de estos cuerpos de agua.

Tabla 145. Contaminación del agua.

Contaminación por descargas	Rastro de descarga		Contaminación por agroquímicos	Rastro de Contaminación por agroquímicos		Plantas de tratamiento municipales	Presas o cuerpos de agua que requieren desazolve
	Drenaje municipal	Ríos o Cuerpos receptores (nombre)		Sitios	Ríos o Cuerpos receptores (nombre)		
Si Aguas residuales	Si	Río Tenancingo	Si	Zona de invernaderos y de cultivo	Río Tenancingo	1	2

Fuente: Elaboración propia con base en información proporcionada por el Organismo del Agua S.A.P.A.S. y recorridos de campo, 2022.

- **Contaminación del suelo**

Las principales fuentes de contaminación del suelo en el municipio, corresponden a los residuos sólidos generados en los centros de población y al uso de agroquímicos, tanto en las zonas de cultivo como en las de invernaderos.

Es importante resaltar la gravedad de la contaminación por productos químicos empleados en las actividades agrícolas, considerando que el 48.86% de la superficie total del territorio se encuentra dedicado a estas actividades.

Tabla 146. Contaminación del suelo.

Superficie agrícola (has)	(%)	Superficie erosionada (has)	(%)	Residuos sólidos (ton/día)	Lugar de disposición final	Relleno Sanitario Regional
8,027	48.86	886	5.39	73 ton	Centro de Transferencia Tenancingo	1

Fuente: Elaboración propia con base en información proporcionada por la Dirección de Servicios Públicos y fotointerpretación de imágenes aéreas obtenidas por VANT´s en el año 2020.

VIII.III.I. Calidad del aire

Para conocer la calidad del aire, resulta necesario identificar el tipo de material contaminante; así como las fuentes de donde emanan.

Las Normas Oficiales Mexicanas NOM-020-SSA1-1993, NOM-021-SSA1-1993, NOM-022-SSA1-2010, NOM-023-SSA1-1993, NOM-025-SSA1-1993 y NOM-026-SSA1-1993, establecen los criterios para evaluar la calidad del aire ambiente con respecto a las principales partículas y gases contaminantes.

Tabla 147. Principales partículas y gases contaminantes.

Partículas y gases	Descripción
PM10 y PM2.5	Material con tamaño de partícula superior a 10 micras, material con tamaño inferior o igual a 10 micras conocido como PM10, y material con tamaño de partícula inferior a 2,5 micras conocido como PM2,5 estas últimas son las que más importancia tienen en la contaminación urbana ya que pueden penetrar profundamente en los pulmones y poseen riesgos potenciales significativos para la salud
SO2	Dióxido de azufre
CO	Monóxido de carbono
NOX	Óxidos de nitrógeno
COV	Compuestos orgánicos volátiles
NH3	Amoniaco

Fuente: Elaboración propia con base en información del Programa de Gestión para Mejorar la Calidad del Aire en el Estado de México, ProAire 2018 – 2030, 2018.

De acuerdo con el Programa de Gestión para Mejorar la Calidad del Aire en el Estado de México, ProAire 2018 – 2030, para conocer la calidad del aire ambiente, existen 4 fuentes emisoras de contaminantes: *Puntuales*, de *Área*, *Naturales* y *Móviles.*

Tabla 148. Fuetes emisoras de contaminantes.

Tipo de Fuente	Descripción
Fuentes Puntuales	Corresponden a las emisiones provenientes de la actividad industrial.
Fuentes de área	Las fuentes de área son aquellas que individualmente emiten pocos contaminantes, pero que de manera agregada contribuyen significativamente a la calidad del aire, puesto que son muy numerosas. Estas fuentes generalmente hacen referencia a los comercios y servicios, así como a las emisiones domésticas. Las fuentes de área se caracterizan por ser grandes emisoras de la mayoría de los contaminantes, particularmente en materia de COV. Debido a la combustión y uso de solventes domésticos, además del almacenamiento y transporte de derivados del petróleo.
Fuentes naturales	Las emisiones de fuentes naturales son aquellas que no provienen de actividades humanas, como la actividad volcánica, la fotoquímica de la vegetación, la descomposición de suelo.
Fuentes móviles	Se conforma por todos los vehículos de motor en circulación y realiza una estimación de emisiones para un amplio rango de contaminantes, entre los que se incluyen los contaminantes criterio, gases de efecto invernadero y contaminantes tóxicos.

Fuente: Elaboración propia con base en información del Programa de Gestión para Mejorar la Calidad del Aire en el Estado de México, ProAire 2018 – 2030, 2018.

Las principales fuentes de contaminación del aire ambiente del municipio son:

- Fuentes móviles (el transporte pesado y los autos particulares son los que generan la mayor contribución de emisiones contaminantes, siendo en este caso el CO el contaminante con mayor orden de magnitud).
  La Estadística Básica Municipal 2020 de IGECEM, reportó en 2019, que en el municipio se tenían registrados 2,996 vehículos, 1,464 particulares y 1,532 destinados al transporte público (43 unidades para transporte de pasajeros y 1,489 taxis).

- Fuentes de área, principalmente por los gases y partículas que emanan producto de incendios forestales.

  Cabe recordar los incendios forestales que se presentaron a principios de mayo del 2019, los cuales consumieron varias hectáreas de bosque y pareas verdes de cerros y montes de varias comunidades, donde pobladores, señalaron:

  > *"… mala condición del aire en dos días, notándose una estela de bruma y condiciones de nublado", (Sol de Toluca, 12 de mayo, 2019).*

  Además, este diario reportó lo siguiente:

  > *"… como resultado de esto, algunos vecinos han sido afectados por esta situación al percibir un olor a quemado y presentar problemas respiratorios, principalmente niños y adultos mayores.*
  >
  > *Entre los siniestros que se han contabilizado en este Municipio destacan el monte del Parque Desierto del Carmen; cerro de San Gabriel Zepayautla; Cerro la víbora de la población de San Simonito; monte de San Nicolás, así como algunos terrenos de pastizales los cuales fueron combatidos por personal del Cuerpo de Bomberos y Protección Civil del lugar, apoyados por personal forestal y pobladores.*

  Si bien, se localizan en territorio municipal tabiqueras, gasolineras y gaseras, su presencia es limitada en cuanto a su número y aportación de gases y partículas contaminantes.

Tabla 149. Contaminación del aire 2020.

Fuentes Áreas								Fuentes Puntuales		Fuentes móviles
Tabiqueras	Hornos alfareros	Fijas	Gasolineras	Gaseras	Ductos de PEMEX	Emisor	Incendios forestales	Industria de riesgo	Incendios industriales	
3	0	1	8	3	0	0	58	0	0	2,996

Fuente: Elaboración propia con base en recorridos de campo 2022, Estadística Básica Municipal del Estado de México, Tenancingo 2020, IGECEM y Reportes de la Coordinación de Protección Civil del Municipio 2020.

Por lo anterior, es clara la afectación que las actividades sociales y económicas del municipio ocasionan al medio ambiente, por ello la importancia de diseñar e implementar estrategias que mitiguen la contaminación ambiental.

VIII.III.II. Limpia, recolección, traslado, tratamiento y disposición final de residuos sólidos

Tenancingo genera en promedio 74.57 toneladas diarias de residuos sólidos (aproximadamente 27,218 toneladas al año), siendo la cabecera municipal la que desecha la mayor cantidad de basura (alrededor del 30%).

El servicio de recolección de basura es brindado por la administración municipal, con una cobertura del 100% del territorio municipal, a través de 15 rutas matutinas y 1 vespertina.

El servicio es brindado por 94 personas, 90 operativos, 3 administrativos y 1 directivo, 83 son hombres (88.30%) y 11 son mujeres.

De acuerdo a la Encuesta Intercensal 2015 de INEGI, el 83.95% de las viviendas particulares habitadas del municipio entrega al servicio público de recolección sus residuos sólidos; el 3.22% los depositan en el basurero público o colocan en el contenedor y deposito; el 11.60% los quema; el 1.08% los entierra o tiran en otro lugar; y el 0.15% no específica su forma de eliminación de residuos; el 59.50% los separan en orgánicos e inorgánicos, el 39.46% no los separan y el 1.05% no específica.

Tabla 150. Generación de residuos sólidos.

No.	Localidad	Toneladas por año
1	Agua Bendita	41.60
2	Agua Dulce	10.40
3	Acatzingo (Acatzingo de la Piedra)	471.40
4	San Antonio Agua Bendita	188.90
5	El Carmen (El Desierto del Carmen)	249.61
6	Colonia Guadalupe Victoria	125.29
7	Ixpuichiapan	199.06
8	Monte de Pozo	4.60
9	Los Morales	74.25
10	Pueblo Nuevo	328.70
11	San José Chalmita	281.29
12	San Juan Tetitlán	228.08
13	San Martín Coapaxtongo	692.95
14	San Nicolás	385.54
15	San Simonito	490.51
16	Santa Ana Ixtlahuatzingo (Santa Ana)	1,619.79
17	Santa Cruz Xochiaca	40.39
18	Santa Teresita Acatzingo	111.74
19	Tepalcatepec	432.94
20	Tepoxtepec	372.23
21	Terrenate	127.46
22	San Juan Xochiaca	855.24
23	Rinconada de Santa Teresa	90.94
24	Rinconada de Atotonilco	210.18
25	La Compuerta	146.33
26	La Loma	31.20
27	La Mesita	142.22
28	Plan de San Martín	41.60
29	Tierra Blanca	299.92
30	Plan de Guadalupe	55.15
31	Colonia Emiliano Zapata Ejido Tepetzingo	102.07
32	Colonia Morelos	95.78
33	Ejido Ixpuchiapan	137.14
34	La Providencia	23.70
35	La Ocotalera	100.38
36	Colonia Lázaro Cárdenas Ixpuchiapan	47.89

No.	Localidad	Toneladas por año
37	Tenancingo de Degollado	3,428.23
38	Cruz Vidriada	106.66
39	Chalchihuapan	333.54
40	Gualupita	66.27
41	Ejido de Tenería (El Llano)	213.09
42	Francisco Zarco	92.39
43	Quetzalapa	261.22
44	El Salitre	1,099.05
45	San José Tenería (Tenería)	580.97
46	San Miguel Tecomatlán	769.14
47	Tepetzingo	605.39
48	La Trinidad	926.84
49	San Gabriel Zepayautla	547.35
50	Colonia Ejército del Trabajo	100.13
51	Colonia Emiliano Zapata Ejido de Tenancingo	595.24
52	La Lagunilla	164.47
53	San Pedro Ejido Tecomatlán	250.57
54	Colonia San Francisco Tepetzingo	78.37
55	Colonia San Ramón	547.59
56	Colonia Valle de Guadalupe	81.27
57	Barrio Santa Teresa	172.45
58	La Ciénega	688.60
59	San Diego	257.11
60	San José el Cuartel	1,174.27
	Total	**21,996.66**

Fuente: Elaboración propia con base en información proporcionada por la Dirección de Servicios Públicos del Municipio, 2022.

Las localidades listadas son las que generan la mayor cantidad de Residuos Sólidos Urbanos por año, el resto de las localidades, que corresponden a las más pequeñas y alejadas de la cabecera municipal, producen un aproximado de 14.30 toneladas diarias, lo que representa un total general de 27,218 toneladas al año.

- **Número de camiones recolectores**

El municipio cuenta con 14 unidades recolectoras de basura, todas ellas con diferentes capacidades, entre las que se encuentran 2 tráileres que transportan la basura del centro de transferencia ubicado en el municipio, al Relleno Sanitario localizado en el Ejido de San Bartolomé Atlatlahucan, en el municipio de Tenango del Valle; así como dos camionetas (pick-up y estaquitas) para la recolección de la basura que se genera de los barridos manuales de la cabecera municipal.

Los principales problemas para la prestación de este servicio consisten en fallas mecánicas en los sistemas hidráulicos de los contenedores, la suspensión de los vehículos y falta de servicio y mantenimiento de los motores y luces de emergencia.

Tabla 151. Características de las unidades recolectoras 2022.

Tipo de Camión	Capacidad (Toneladas)	Cantidad	Estado físico	Cobertura
Internacional	8	4	Regular	Municipal
Volvo	25	1	Regular	
Camioneta Nissan Estaquitas	0.75	1	Regular	
Freighliner	8	2	Regular	
Freighliner	12	1	Regular	
Mercedes Benz	8	1	Regular	
Minicilindro Ford F-350	3.5	1	Regular	
Gmc3500 Hd	3	1	Regular	
Aumark Foton	8	1	Regular	
Aumark Foton	6	1	Regular	
Total	**82.25**	**14**		

Fuente: Elaboración propia con base en información proporcionada por la Dirección de Servicios Públicos del Municipio, 2022.

- **Infraestructura para la disposición final de los residuos solidos**

El municipio no cuenta con un espacio destinado a la disposición final de residuos sólidos urbanos, sin embargo, cuenta con un centro de transferencia a través del cual se concentran los residuos sólidos del municipio y son transportados en tráileres al relleno sanitario ubicado en el municipio de Tenango del Valle, que es operado por la compañía: "*Constructora y Operadora de Rellenos Sanitarios S.A. de C.V.",* y con la que se mantiene un convenio de transferencia de residuos, mismo que se encuentra regulado por la Secretaría de Medio Ambiente del Gobierno del Estado de México.

Tabla 152. Infraestructura para la disposición final de los residuos sólidos.

Tipo	Capacidad (Toneladas)	Recepción diaria (Toneladas)	Certificaciones	Cobertura	Ubicación
Constructora y Operadora de Rellenos Sanitarios S.A. de C.V.	500,000.	245	Se encuentra Certificado por la Norma 083 de SEMARNAT.	Atiende a 9 Municipios de la Región	Paraje Acatzingo, El Guajolotal del Ejido de San Bartolomé Atlatlahucan, Tenango del Valle Estado de México.

Fuente: Elaboración propia con base en información proporcionada por la Dirección de Servicios Públicos del Municipio, 2022.

- **Servicio de limpia**

El gobierno municipal proporciona el servicio de barrido manual en la cabecera municipal, se lleva a cabo todos los días, a través de 15 rutas y por 1 cuadrilla integrada por 30 personas del área de limpia, que barren las principales avenidas y calles de la localidad de Tenancingo de Degollado y sus mercados de Abastos "Rivapalacio" y de flor "Xochiquétzal".

Los insumos con los que se cuentan para brindar este servicio son 1 camioneta Nissan estaquitas, 1 camioneta pick up para la disposición y traslado de los residuos sólidos al centro de transferencia, 21 carritos de basura y 3 contenedores concentradores de basura ubicados en puntos estratégicos de la cabecera municipal.

El servicio es brindado por 33 personas, 30 operativos, 2 administrativos y 1 directivo.

El costo de operación para del servicio de limpia asciende a $ 145,750.00 mensuales.

Tabla 153. Infraestructura para la disposición final de los residuos sólidos.

Localidad	Tipo (manual o mecánico)	Capacidad de recolección diaria (Toneladas)	Cantidad (cuadrillas)	Cobertura	Costo de operación mensual
Cabecera Municipal	Manual (Barrido)	3.750	1 (33 personas))	Local	$ 145,750.00

Fuente: Elaboración propia con base en información proporcionada por la Dirección de Servicios Públicos del Municipio, 2022.

- **Costo de operación de limpia (Recolección de RSU)**

El servicio de limpia, recolección, traslado, tratamiento y disposición final de residuos sólidos, representa un costo operativo para la administración municipal de $406,260.00 al mes.

Tabla 154. Costo de operación del servicio de limpia, recolección, traslado, tratamiento y disposición final de residuos sólidos 2022.

Cobertura	Capacidad de recolección diaria	Cantidad (cuadrillas diarias)	Costo de operación mensual
Tenancingo de Degollado (Barrido del Centro).	3	1	$ 16,470.00
San José el Cuartel, la Ciénega, Col. 14 de marzo.	5	1	$ 27,450.00
Cabecera Municipal.	3	1	$ 16,470.00
San Juan Xochiaca, Zepayautla, San Martin.	7	1	$ 38,430.00
Abasolo, Carlos Estrada, León Guzmán, Villas del Salto, Carlos Estrada, Aldama y Abasolo.	2	1	$ 10,980.00
Santo Desierto, San Nicolas, Lázaro Cárdenas, Santa Teresita Acatzingo, La Tezontlera, Shiperes, Colonia Ejercito del Trabajo, Tepetzingo, Colonia Cruz Verde, Colonia la Lagunilla y Colonia San Francisco.	6	1	$ 32,940.00
Tenería, Llano de Tenería, Unidad Militar, Carretera Normal de Tenería, Valle de Guadalupe, Colonia Emiliano Zapata, Cruz Vidriada, Chalchihuapan y San Juan Tetitlán.	8	1	$ 43,920.00
San Mateo, Colonia la Condesa, San Ramon, la Trinidad y Gualupita, Tepoxtepec.	3	1	$ 16,470.00
Colonia Santa Teresa, Calle los Panteones, Colonia San Diego, San Simonito, Ejido de Tepetzingo, Ixcuinapan, Casas Auris, Colonia Morelos, Colonia Guadalupe Victoria, San Antonio Agua Bendita, Los Morales, Francisco Zarco, Santa Cruz Xochiaca, Ejido de Ixpuichiapan, Barrio de Santa Teresa, Acatzingo, Ocotalera, la Mesita, el Cedrito, Terrenate, Tepalcatepec, Quetzalapa.	5	1	$ 27,450.00
Santa Ana Ixtlahuatzingo.	5	1	$ 27,450.00
Calles Hidalgo, Morelos, Madero, Madero, Insurgentes, Zaragoza, Iturbide, Guillermo Prieto, mercado Rivapalacio, Cuauhtémoc, Prolongación Nezahualcóyotl.	2	1	$ 10,980.00
Mercado de la flor Xochiquétzal.	7	1	$ 38,430.00

Cobertura	Capacidad de recolección diaria	Cantidad (cuadrillas diarias)	Costo de operación mensual
El Salitre, Chiflón, Pueblo Nuevo, Carretera Tenancingo Ixtapan, Compuerta, Rinconada de Atotonilco, Las Capillas, Teotla, el Carrizal, La Compuerta, El Cristo.	3	1	$ 16,470.00
Tecomatlán, San Simonito, San Pedro Ejido de Tecomatlán, Camino Viejo a Tenería, Valle de Guadalupe, Regimiento y Hospital General.	9	1	$ 49,410.00
Fraccionamiento San Diego, Guadalupe Victoria, Melchor Ocampo, Jarritos, Fraccionamiento Club de Leones, Colonia Morelos.	3	1	$ 16,470.00
Probiomed, Colonia Emiliano Zapata Ejido de Tepetzingo, ISSEMYM, Los Shiperes, Vimate, mercado de la flor Xochiquétzal (Periferia), El Huerto, Clínica San Antonio, El Chiflón, Colonia San Isidro, La Manzanita.	3	1	$ 16,470.00
	Total	**74**	**$ 406,260.00**

Fuente: Elaboración propia con base en información proporcionada por la Dirección de Servicios Públicos del Municipio, 2022.

VIII.IV. Vida de los ecosistemas terrestres

El municipio cuenta con una amplia superficie de áreas naturales, las cuales se caracterizan por su cobertura arbórea, conformada de acuerdo con (López, López, Beltrán y Aguilera, 2012) por seis tipos de vegetación, entre los que se incluyen el bosque tropical caducifolio, el bosque tropical subcaducifolio, el bosque de encino, el bosque de pino-encino, el bosque mesófilo de montaña y el bosque de galería. En relación con la riqueza de especies destaca el bosque tropical caducifolio con 170 especies incluidas en 96 géneros y 42 familias, seguido del bosque de galería con 104 especies en 78 géneros y 43 familias. El bosque tropical caducifolio es la comunidad vegetal que presenta el mayor número de endemismos (17 especies), seguido del bosque de encino (15 especies).

Dentro de las especies arbóreas, nueve se clasifican como amenazadas y están sujetas a protección especial (SEMARNAT, 2010 y CITES, 2003), siendo Sideroxylon capiri, Cedrela odorata, Swietenia humilis, Juglans pyriformis, Erythrina coralloides, Sapium macrocarpum, Licania arborea, Pereskiopsis rotundifolia y Carpinus caroliniana.

La vegetación predominante es el bosque mesófilo de montaña, que se ubica principalmente sobre cañadas de las montañas de las zonas altas del municipio. Se caracteriza por presentar un clima templado y humedad continua a lo largo del año. Está definido por la presencia de especies características como: Xylosmaflexuosum, Quercus liebmannii, Q. castanea, Fraxinuspurpusii, F. uhdei y Eugenia acapulcensis. Alberga un abundante número de especies epífitas y rupícolas que cubren paredes rocosas de hasta 200 m, y presencia continua de plantas en floración. La diversidad en este tipo de vegetación fue de 25 especies pertenecientes a 17 géneros en 15 familias. Las familias más representativas son Fagaceae (19.2%) y Betulaceae (15.3%). Las especies acompañantes en este tipo de vegetación son Eugenia uxpanapensis y Ostrya virginiana

En las zonas naturales del municipio se cuenta con la presencia de fauna silvestre integrada por: ardillas (voladora y gris), armadillos, cacomixtle, conejo, coyote, hurón, murciélago, rata, tejón, tlacuache, tuza, zorra, lagartijas y mapaches, entre otras especies. Aves como aguililla, alondra, calandria, cardenal, carpintero, codorniz, correcaminos, cuervo, chichicuilote, gallaretas, gavilán, golondrina, palomas, patos, zenzontle, Clarín jilguero y el Azulejo garganta azul, además de pájaros carpinteros como Carpintero mayor y Carpintero bellotero y de algunas rapaces como Aguililla cola roja, Cernícalo americano, Gavilán pecho rojo. También es refugio de numerosas aves migratorias como los chipes, el Zumbador rojo y el Colibrí garganta rubí.

VIII.IV.I. Protección al medio ambiente y recursos naturales

El daño al medio ambiente y a los recursos naturales tiene implicaciones importantes en la vida de las personas, los ecosistemas y en la economía del municipio. Por esta razón, resulta apremiante implementar acciones con una visión orientada al desarrollo sostenible del medio ambiente, con el propósito de garantizar el cuidado, conservación y protección de los recursos naturales; es claro que las políticas de conservación y cuidado al medio ambiente deben promover y garantizar el bienestar de la población, el desarrollo de actividades económicas, turísticas y de recreación.

- **Áreas Naturales Protegidas**

La Ley General del Equilibrio Ecológico y Protección al Ambiente, define a las Áreas Naturales Protegidas (ANP) como las zonas del territorio nacional sobre las que la Nación ejerce su soberanía y jurisdicción, en donde los ambientes originales no han sido significativamente alterados por la actividad del ser humano o que requieren ser preservadas y restauradas sujetas al régimen previsto por esta Ley (LGEEPA, 2018).

Las ANP albergan, protegen y conservan ecosistemas de alto valor biológico, al mismo tiempo contribuyen a la mitigación y reducción de los efectos del cambio climático, emisiones de gases de efecto invernadero, captación hídrica, producción de oxígeno y retención de contaminantes como el carbono. Desde el enfoque conservacionista que ofrecen las ANP, es posible crear nuevas estrategias para mejorar la calidad de vida del ser humano; estas áreas también representan beneficios para la recreación, turismo, belleza escénica, aportación de espacios para la educación ambiental, promoción de proyectos productivos y aprovechamiento racional de los recursos naturales (Gobierno del Estado de México, 2019).

A continuación, se muestra la categorización de las áreas naturales protegidas; así como su cuantificación a nivel estatal:

Tabla 155. Áreas Naturales Protegidas.

Categoría	No.	Superficie (ha)	%
Parques Nacionales	9	46,146	4.7
Parques Estatales	53	594,819	60.2
Parques Municipales	4	903	0.1
Reservas Ecológicas Federales	1	22,163	2.2
Reservas Ecológicas Estatales	12	122,808	12.4
Área de Protección de Flora y Fauna	3	59,584	6.0
Área de Protección de Recursos Naturales	1	140,195	14.2
Parques Urbanos	6	201	0.02
Parques Sin Decreto	8	679	0.1
Total:	**97**	**987,497**	**100**

Fuente: Elaboración propia con datos de CEPANAF: última actualización marzo de 2019.

En el territorio municipal, las zonas naturales se encuentran protegidas a través de diversas declaratorias, tanto en el ámbito nacional, como es el caso del *"Parque Nacional Desierto del Carmen o de Nixcongo"*; como el estatal, con los parques *"Parque Estatal Ecológico, Recreativo y Turístico Hermenegildo Galeana"* y *"Parque Estatal de Tenancingo, Malinalco y Zumpahuacán"*, este último, abarcando los municipios de Tenancingo, Malinalco, Zumpahuacán, y en menor medida, Ocuilan, Joquicingo, Tenango del Valle y Villa Guerrero.

Tabla 156. Áreas Naturales Protegidas.

Zonas naturales delimitadas (nombre)	Superficie (ha)	Categoría	Jurisdicción
Parque Nacional Desierto del Carmen o de Nixcongo	340.37	Parque Nacional	Federal
Parque Estatal Ecológico, Recreativo y Turístico Hermenegildo Galeana	529	Parque Estatal	Estatal
Parque Estatal de Tenancingo, Malinalco y Zumpahuacán	El territorio municipal abarca 57.21% (14,661 ha) de la superficie total del parque.	Parque Estatal	Estatal

Fuente: Elaboración propia con información del Decreto del Parque Nacional Desierto del Carmen o de Nixcongo, (1942), Decreto del Parque Estatal Ecológico, Recreativo y turístico Hermenegildo Galeana, 1980 y Gaceta de Gobierno en fecha 18 de Julio de 1981.

Mapa 16. Áreas Naturales Protegidas.

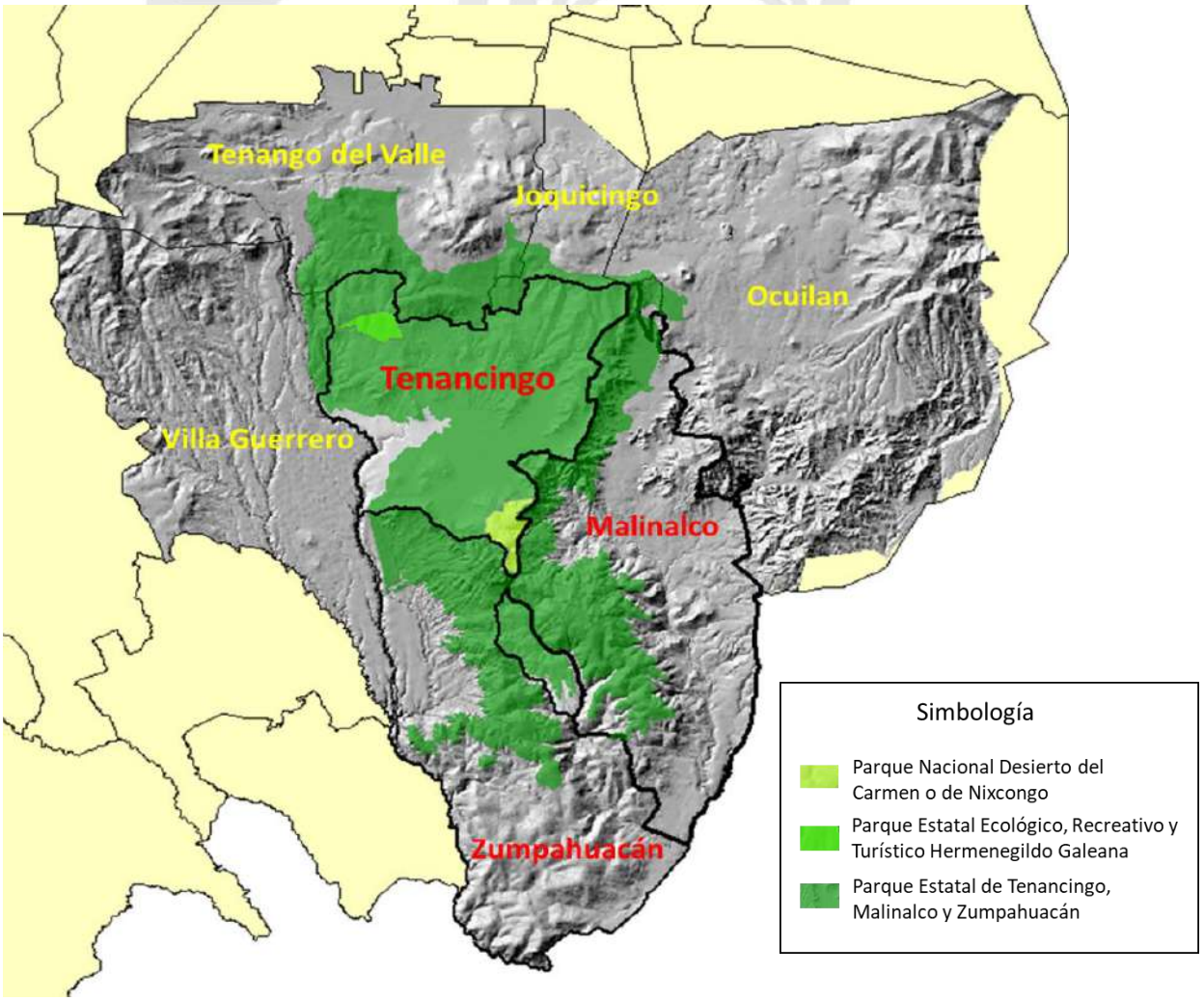

Fuente: Elaboración propia con información del Decreto del Parque Nacional Desierto del Carmen o de Nixcongo, (1942), Decreto del Parque Estatal Ecológico, Recreativo y turístico Hermenegildo Galeana, 1980 y Gaceta de Gobierno en fecha 18 de Julio de 1981.

- **Unidades de Gestión Ambiental**

El Municipio se encuentra dentro del Plan de Ordenamiento Ecológico denominado "*Subcuenca Nevado Sur*", por Decreto Oficial Regional de fecha 28 de octubre de 2011, con una superficie total de 199,819 ha. conformada por 602 Unidades de Gestión Ambiental, que corresponden a la unidad mínima del territorio a la que se asignan determinados lineamientos y estrategias ecológicas, cada una con sus especificaciones en particular. De las 20 Unidades de Gestión Ambiental localizadas en el municipio, 4 presentan una fragilidad máxima, 7 alta, 1 media, 2 bajas y 6 mínimas; este criterio está asociado a las políticas ambientales; por ejemplo, una unidad, con máxima fragilidad requerirá de una clara política de protección; aquella con mínima fragilidad, permitirá un aprovechamiento prácticamente sin restricciones.

Las 3 Unidades de Gestión Ambiental identificadas con fragilidad ambiental máxima y alta que se localizan en territorio municipal, abarcan las tres áreas naturales protegidas de nuestro municipio, lo que indica que las políticas públicas tomadas para mantener estos ecosistemas no están cumpliendo con su propósito.

Por esta razón, en el Plan de Ordenamiento Ecológico, se establecen las políticas, lineamientos y usos que deberán ser observados, implementados y vigilados para cada una de las unidades ambientales

Mapa 17. Unidades de Gestión Ambiental en Tenancingo.

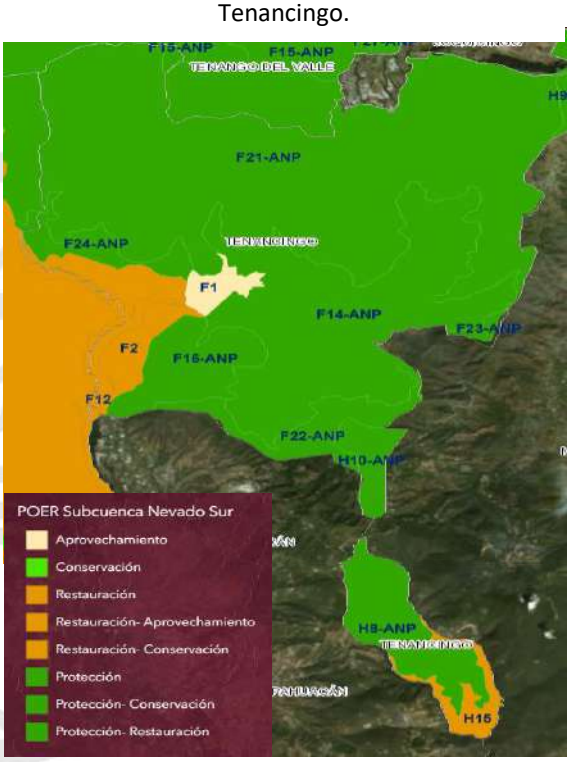

Mapa 18. Unidades de Gestión Ambiental.

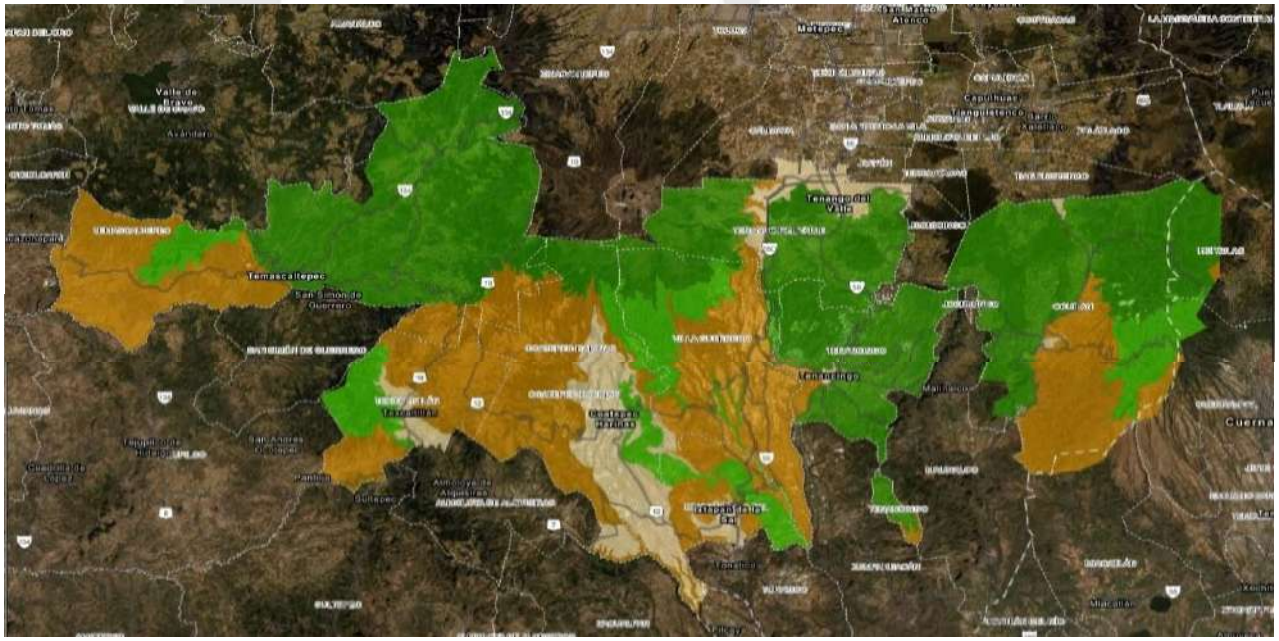

Fuente: Subsistema de Información para el Ordenamiento Ecológico (SIORE), 2020.

Tabla 157. Principales Unidades de Gestión Ambiental Tenancingo.

Clave	Nombre	Ha.	Uso	Política	Lineamientos	Uso Compatible	Uso Incompatible	Uso Condicionado
F1	Río San Jerónimo	217	Asentamientos Humanos	Aprovechamiento	Consolidar el desarrollo de la zona urbana de manera sustentable.	Infraestructura Servicios	Industria Altamente Contaminante Minería	Turismo Industria
F2	Río San Jerónimo	351	Agrícola	Restauración Aprovechamiento	Aprovechar sustentablemente los recursos naturales.	Agroforestal Agroindustria	Minería Industria	Asentamientos Humanos Infraestructura Servicios
F14-ANP	Río San Jerónimo	3,594	Agrícola	Protección-Restauración Alta	Impulsar el cumplimiento de los objetivos y funciones establecidos en los decretos del ANP.	Agroforestal	Minería Industria	Los que establezca el decreto, asentamientos humanos, infraestructura y servicios.
F15-ANP	Río San Jerónimo	1,897	Agrícola	Protección-Restauración Alta	Impulsar el cumplimiento de los objetivos y funciones establecidos en los decretos del ANP.	Agroforestal	Minería Industria	Los que establezca el decreto, asentamientos humanos, infraestructura y servicios.
F16-ANP	Río San Jerónimo	841	Agrícola	Protección-Restauración Alta	Impulsar el cumplimiento de los objetivos y funciones establecidos en los decretos del ANP.	Agroforestal	Minería Industria	Los que establezca el decreto, Asentamientos Humanos
F21-ANP	Río San Jerónimo	11,427	Forestal	Protección-Restauración Alta	Impulsar el cumplimiento de los objetivos y funciones establecidos en los decretos del ANP.	Flora y Fauna	Minería Industria	Los que establezca el decreto, pago por servicios ambientales, ecoturismo, asentamientos humanos, infraestructura y servicios.
F22-ANP	Río San Jerónimo	621	Forestal	Protección Máxima	Impulsar el cumplimiento de los objetivos y funciones establecidos en los decretos del ANP.	Flora y Fauna	Asentamientos Humanos Minería Industria	Los que establezca el decreto, pago por servicios ambientales, ecoturismo
F23-ANP	Río San Jerónimo	56	Forestal	Protección Máxima	Impulsar el cumplimiento de los objetivos y funciones establecidos en los decretos del ANP.	Flora y Fauna	Asentamientos Humanos Minería Industria	Los que establezca el decreto, pago por servicios ambientales, ecoturismo
F24-ANP	Río San Jerónimo	419	Agrícola	Protección-Restauración Alta	Impulsar el cumplimiento de los objetivos y funciones establecidos en los decretos del ANP.	Forestal	Asentamientos Humanos Minería Industria	Los que establezca el decreto, pago por servicios ambientales, ecoturismo
H15	Río Chalma	297	Forestal	Restauración Máxima	Restaurar las zonas forestales afectadas por actividades agrícolas.	Flora y Fauna	Asentamientos Humanos Minería Industria	Pago por servicios ambientales.
H8-ANP	Río Chalma	965	Forestal	Protección-Restauración Alta	Impulsar el cumplimiento de los objetivos y funciones establecidos en los decretos del ANP.	Flora y Fauna	Asentamientos Humanos Minería Industria	Los que establezca el decreto, pago por servicios ambientales
H9-ANP	Río Chalma	206	Agrícola	Protección-Restauración Alta	Impulsar el cumplimiento de los objetivos y funciones establecidos en los decretos del ANP.	Forestal	Asentamientos Humanos Minería Industria	Los que establezca el decreto.
H10-ANP	Río Chalma	331	Forestal	Protección-Restauración Alta	Impulsar el cumplimiento de los objetivos y funciones establecidos en los decretos del ANP.	Flora y Fauna	Minería Industria	Los que establezca el decreto, pago por servicios ambientales, ecoturismo, asentamientos humanos.

Fuente: Elaboración propia con datos del Subsistema de Información para el Ordenamiento Ecológico (SIORE), 2020.

VIII.IV.II. Recursos forestales

La cobertura forestal del municipio abarca una superficie de 6,786 ha., la cual corresponde al 41.31% de la superficie total del municipio.

Esta superficie se encuentra distribuida a lo largo y ancho del territorio municipal, la mayor extensión de bosque se localiza en la parte norponiente y sur del municipio, el resto, con una superficie menor se localiza en la parte oriente

El principal problema al que se enfrenta la zona de bosque del municipio, corresponde a la tala clandestina, motivada por la apertura de nuevas zonas de cultivo, especialmente de ornamentales y aguacate; además de contaminación por residuos sólidos y asentamientos irregulares.

Las Áreas Naturales Protegidas que se localizan al interior del municipio, abarcan en su totalidad la superficie forestal del territorio municipal, sin embargo, en la poligonal que conforma el *"Parque Estatal de Tenancingo, Malinalco y Zumpahuacán"*, existen zonas forestales controladas y administradas por comuneros.

Mapa 19. Cobertura forestal 2020.

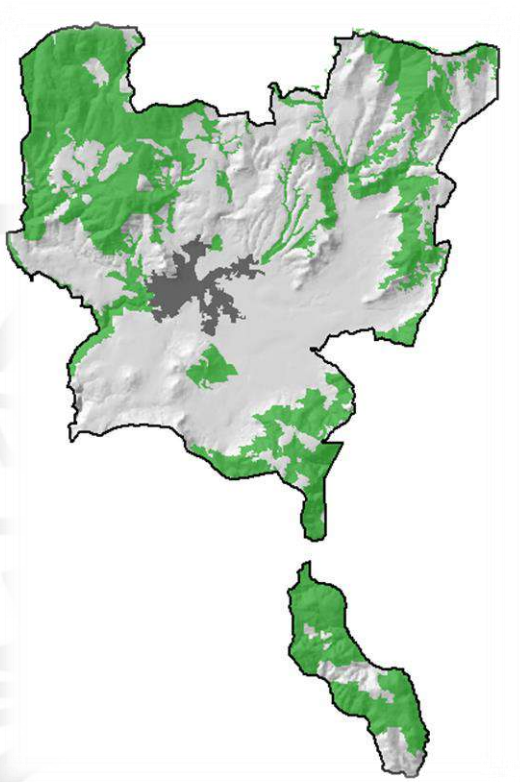

Fuente: Elaboración propia con base en fotointerpretación de imágenes aéreas capturadas por VANT¨S, 2020.

Tabla 158. Recursos forestales.

No.	Nombre de la zona forestal	Localización	Régimen	Actividad que se desarrolla	Problemas que presenta
1	Parque Estatal Ecológico, Recreativo y Turístico Hermenegildo Galeana	San Antonio Agua Bendita	Estatal	Ecoturístico	Tala clandestina y generación de residuos sólidos por parte de habitantes vecinos
2	Parque Nacional Desierto del Carmen o de Nixcongo	El Carmen	Federal	Turismo	Tala clandestina.
3	Parque Estatal de Tenancingo, Malinalco y Zumpahuacán	Municipio de Tenancingo, Malinalco y Zumpahuacán	Estatal	Forestal y agrícola	Tala clandestina
4	Monte de pozo	Ex hacienda de Monte de Pozo, Zictepec II	Comunal	Forestal	Tala clandestina e incremento plagas, lo que origina el derribo de árboles
5	La Ocotalera	Comunidad de la Ocotalera, salida a Santa Ana Ixtlahuatzingo	Comunal	Habitacional	Invasión de pobladores, para subdividir o fraccionar clandestinamente el terreno.

No.	Nombre de la zona forestal	Localización	Régimen	Actividad que se desarrolla	Problemas que presenta
6	El Salto de Tenancingo	Prolongación calle Juárez El Salto.	Comunal	Ninguna	Problemas de basura y contaminación del río que descarga en la cascada, no se asiste al lugar por posible daño a la salud pública.
7	Ex hacienda de San Ana	Camino antiguo a Santa Ana Ixtlahuatzingo.	Propiedad (UAEMex)	Forestal y Educativo	Tala clandestina por pobladores y construcción de invernaderos de forma indiscriminada.

Fuente: Elaboración propia con información del Decreto del Parque Nacional Desierto del Carmen o de Nixcongo, (1942), Decreto del Parque Estatal Ecológico, Recreativo y turístico Hermenegildo Galeana, 1980 y Gaceta de Gobierno en fecha 18 de Julio de 1981, CEPANAF, UAEMex y CONANP.

Los principales problemas que se presentan en las zonas forestales son la tala clandestina, los cambios de uso de suelo y los incendios forestales en temporada de sequía.

VIII.IV.III. Plantación de árboles para zonas rurales y urbanas (previendo daño a la infraestructura carretera y habitacional)

En el territorio municipal se han perdido año tras año considerables masas forestales, como consecuencia de la deforestación o de la destrucción forestal, de plagas, incendios, cambios de uso de suelo y tala clandestina. Estos bosques cumplen importantes funciones en los ecosistemas, como servir de hábitat para las diversas especies o mitigar los efectos del calentamiento global.

En este contexto, surge la importante necesidad de promover la forestación y reforestación del territorio, con el propósito de frenar la pérdida de ecosistemas y detener el deterioro que está sufriendo el municipio.

La forestación y reforestación traen consigo importantes beneficios, tanto en áreas rurales como urbanas.

Tabla 159. Beneficios de la forestación y reforestación en áreas rurales.

No.	Beneficios	Descripción
1	Refuerza las barreras forestales	Los árboles son una barrera natural ante ciclones y tormentas, pues el viento pierde fuerza de aceleración al chocar contra sus copas. Lo mismo aplica con las lluvias y las olas marinas; una zona arbolada reduce el volumen del agua y la filtra hacia el subsuelo, siendo de ayuda para evitar inundaciones.
2	Regula el clima	Mediante la sombra que proporcionan y la transpiración, las zonas forestales suelen ayudar a disipar las altas temperaturas. Esto resultaría particularmente útil en zonas urbanas, donde el concreto y el número de edificios suelen acumular el calor.
3	Aumenta la disponibilidad del agua	Los árboles también sirven para canalizar el agua de lluvia, la cual al caer se deslizará por sus copas, hojas y tronco hasta llegar al suelo e hidratarlo, o hasta las personas que quieran recolectar agua.
4	Previene la erosión del suelo	Otro de los beneficios de la reforestación es que evita la degradación del suelo. Cuando llueve o hay deslaves y no hay árboles o vegetación para disminuir el efecto de estos factores, es más probable que el suelo se erosione

No.	Beneficios	Descripción
5	Conserva la biodiversidad	La importancia de la reforestación recae en que volver a sembrar árboles y vegetación es una fuerza de empuje que revive los ecosistemas. De este modo, se le da hogar y protección a la fauna local y, a su vez, atraen polinizadores (como abejas), lo cual es muy beneficioso para la naturaleza.

Fuente: Elaboración propia con información de la publicación, La importancia de la reforestación en México, BBVA, recuperados de https://www.bbva.mx/educacion-financiera/blog/importancia-de-la-reforestacion.html, 2022.

Los árboles urbanos proporcionan múltiples beneficios para las ciudades y sus habitantes por lo que es indispensable cuidarlos y protegerlos. Aquí listamos siete formas en que los árboles y bosques urbanos contribuyen a hacer que las ciudades sean socio-económica y ambientalmente más sostenibles.

Tabla 160. Beneficios de la forestación y reforestación en áreas urbanas.

No.	Beneficios	Descripción
1	Aumento de la biodiversidad urbana	Los árboles desempeñan un papel importante en el aumento de la biodiversidad urbana, proporcionando plantas y animales con un hábitat, alimentos y protección favorables.
2	Absorbe gases contaminantes	Un árbol maduro puede absorber hasta 150 kg de gases contaminantes por año. Como resultado, los árboles juegan un papel importante en la mitigación del cambio climático. En las ciudades con altos niveles de contaminación, los árboles pueden mejorar la calidad del aire, haciendo que las ciudades sean lugares más saludables para vivir.
3	Filtran partículas finas	Los árboles grandes son excelentes filtros para contaminantes urbanos y partículas finas como el polvo, la suciedad o el humo del aire atrapándolos en las hojas y la corteza.
4	Enfrían el aire	La ubicación estratégica de los árboles en las ciudades puede ayudar a enfriar el aire entre 2 y 8 grados centígrados. Por ejemplo, la ubicación correcta de los árboles alrededor de los edificios puede reducir la necesidad de aire acondicionado en un 30 por ciento, y reducir las facturas de calefacción de invierno en un 20-50 por ciento.
5	Mejoran la salud física y mental	Las investigaciones muestran que vivir cerca de espacios verdes urbanos y tener acceso a ellos puede mejorar la salud física y mental, por ejemplo, al disminuir la presión arterial alta y el estrés. Esto, a su vez, contribuye al bienestar de las comunidades urbanas.
6	Regulan el flujo de agua	Los árboles maduros regulan el flujo de agua y desempeñan un papel clave en la prevención de inundaciones y la reducción del riesgo de desastres naturales. Un árbol de hoja perenne maduro, por ejemplo, puede interceptar más de 15 000 litros de agua por año
7	Aumentan la plusvalía de la propiedad	La planificación de paisajes urbanos con árboles puede aumentar el valor de la propiedad hasta en un 20 por ciento, y atraer el turismo y los negocios

Fuente: Elaboración propia con información de ONU-Habitat, POR UNMEJOR FUTURO URBANO, Siete grandes beneficios de los árboles urbanos, recuperado de https://onuhabitat.org.mx/index.php/siete-grandes-beneficios-de-los-arboles-urbanos, 2022.

- **Plantación de árboles**

Una ciudad con una infraestructura verde bien planificada y bien administrada se vuelve más sostenible, mejora la calidad de vida, se adapta mejor al cambio climático, reduce el riesgo de desastres y conserva los ecosistemas.

A lo largo de su vida, los árboles pueden proporcionar un paquete de beneficios que vale entre dos y tres veces más que la inversión realizada para plantarlos y cuidarlos.

En este sentido, desde hace varios años, el municipio instaló un vivero municipal que, si bien es pequeño, coadyuba a la forestación y reforestación, tanto de áreas naturales (grandes espacios) como de espacios urbanos.

Con base en información de la Dirección de Desarrollo Agropecuario del municipio, en el año 2021 se plantaron en Tenancingo, con el apoyo de la Secretaría del Campo del Gobierno del estado de México, 10,818 árboles de distintas especies como, pinos, encinos, cedros y ahuehuetes; distribuidos en diversas localidades, tanto en el ámbito urbano como rural del municipio.

Tabla 161. Plantación de árboles.

No.	Localidad	Zona (Urbana o Rural)	Ubicación de la plantación	Cantidad de árboles plantados	Especie	Propósito
1	Acatzingo	Rural	Acatzingo y la Malinche	415	Pinos y Encinos	Reforestación
2	Colonia Centro	Urbana	Parques y Jardines	300	Cedros y Encinos	Estético
3	Ejido de Tecomatlán	Rural	Ejido de Tecomatlán	357	Encinos y Pinos	Reforestación
4	El Salitre	Urbana	El Salitre	600	Cedros	Estético
5	El Salto	Rural	El Salto	650	Pinos, encino, cedro y ahuehuete	Estético
6	El Zarco	Rural	El Zarco	200	Cedros y Encinos	Reforestación
7	La compuerta	Rural	La compuerta	440	Cedros Ahuehuete y Pino	Reforestación
8	La Mesita	Rural	La Mesita	200	Encino Ahuehuete	Reforestación
9	San Antonio Agua Bendita	Rural	Parque Hermenegildo Galeana	100	Pinos	Reforestación
10	Monte de Pozo	Rural	Monte de Pozo	500	Ahuehuete	Reforestación
11	Plan de Guadalupe	Rural	Plan de Guadalupe	35	Cedros	Reforestación
12	Rinconada de Santa Teresa	Rural	Rinconada de Santa Teresa	400	Cedros y Pinos	Reforestación
13	Santa Ana	Rural	Salto	650	Pinos, encino, cedro y ahuehuete	Reforestación
14	San Juan Xochiaca	Rural	San Juan Xochiaca	1,710	Cedros y Pinos	Reforestación
15	San Martin	Rural	San Martin	1,050	Pino, Ahuehuete y cedro	Reforestación
16	San Simonito	Rural	San Simonito	306	Cedro y Pino	Reforestación
17	San Vicente	Rural	San Vicente	100	Pino y cedro	Estético
18	San Miguel Tecomatlán	Rural	San Miguel Tecomatlán	1,000	Cedro, pino y ahuehuete	Reforestación
19	Tepetzingo	Rural	Tepetzingo	450	Pino, cedro, encino, ocote y ahuehuete	Reforestación
20	Zepayautla	Rural	Zepayautla	1,355	Cedro, Pino y Encino	Reforestación

Fuente: Elaboración propia con información de la Dirección de Desarrollo Agropecuario Municipal, 2022.

De acuerdo al *"Programa Nacional Forestal 2020-2024"*, México tiene 20.8 millones de hectáreas que potencialmente podrían participar en el programa Manejo Forestal Sustentable, por lo que resulta importante que el Gobierno Municipal se sume a este programa.

• Impactos en la infraestructura carretera y habitacional

En Tenancingo, la presión sobre las zonas de bosque la ejercen los asentamientos humanos irregulares, que año con año invaden estas zonas, causando un impacto negativo a los ecosistemas, un claro ejemplo de esta situación es lo que ocurre en el Parque Nacional Desierto del Carmen o de Nixcongo, en donde la mancha urbana continúa ejerciendo una presión constante sobre la zona forestal.

Imagen 2. Presión de la mancha urbana sobre la zona forestal del Parque Nacional Desierto del Carmen.

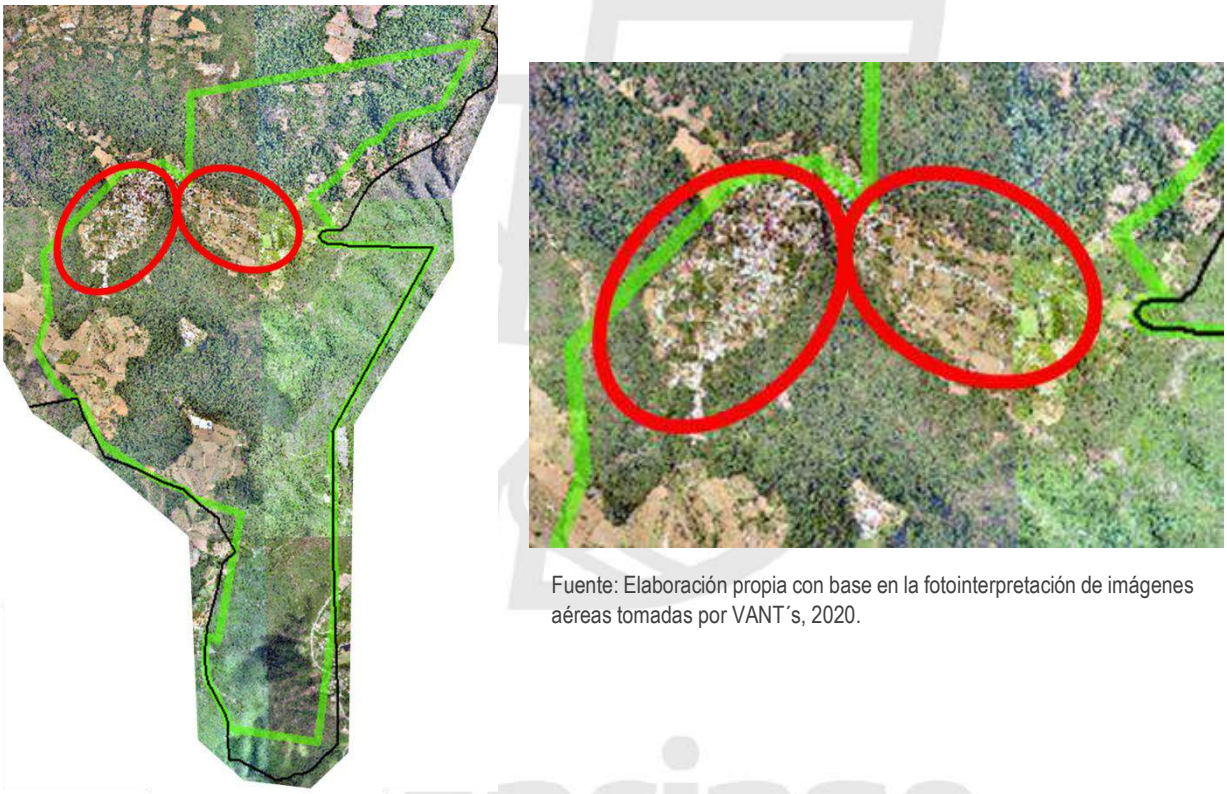

Fuente: Elaboración propia con base en la fotointerpretación de imágenes aéreas tomadas por VANT´s, 2020.

VIII.V. Manejo sustentable y distribución del agua

El agua, es uno de los recursos naturales fundamentales para la vida, el desarrollo económico y social de todos los países.

La realidad es que, si bien el 70% de la superficie del planeta está cubierta por agua, únicamente el 2.5% del agua disponible es dulce, de ésta, sólo el 0.5% puede ser usada para satisfacer las necesidades elementales.

El agua suministrada a las diversas viviendas, comercios e instituciones, se extrae principalmente de fuentes propias, mediante manantiales y pozos profundos, estos últimos perforados más de 50 metros, una vez equipados se extrae y se potabiliza el agua para distribuirla en el Municipio.

• Situación de distribución

En Tenancingo, el manejo y distribución de agua potable se lleva a cabo a través de dos instancias:

1. El Organismo Público Descentralizado para la Prestación de los Servicios de Agua Potable, Alcantarillado y Saneamiento del Municipio de Tenancingo (OPDAPAS.), cuya cobertura en el territorio municipal corresponde al 75%.

2. Comités independientes (Organizaciones autogestivas que se rigen por la asamblea general del pueblo (tanto en comunidades cerradas como abiertas), con el objeto de llevar a cabo la gestión, supervisión, elección, mantenimiento y expansión de la red hídrica (Palerm, 1989)), con una cobertura de servicio del 21%.

Esta situación tiene como resultado, una marcada diferencia en la prestación del servicio a la población, ya que, mientras el Organismo opera y se administra bajo estándares establecidos por la CAEM, IHAEM, OSFEM y la CONAGUA, los comités independientes se rigen bajo sus propias reglas, sin rendirle cuentas a ninguna autoridad.

Bajo este contexto, debido a la falta de información de los Comités que operan en el territorio municipal, en los siguientes apartados, solo se expresará la información disponible, sin llegar al mismo detalle de la información del Organismo municipal.

- **Mecanismos sustentabilidad**

El programa agua limpia, tiene por objetivo fomentar y apoyar el desarrollo de acciones para ampliar la cobertura de desinfección del agua para consumo humano, mediante la cloración en los sistemas de abastecimiento y distribución; la instalación, rehabilitación y mantenimiento de hipocloradores; así como el suministro y distribución eficiente de desinfectantes.

Las acciones de desinfección que realiza el Organismo cumplen con los lineamientos que establecen las NOM-127-SSA1-1994 y NOM-179-SSA1-1998. El principal objetivo es evitar enfermedades de origen hídrico clorando el agua extraída con hipoclorito de sodio al 13% garantizando agua potable libre de agentes

La sustentabilidad del recurso hídrico es una prioridad para la administración municipal, es por ello que, a través del Organismo Operador del Agua (OPDAPAS) se han implementado diversas acciones para el cuidado y aprovechamiento del vital líquido.

Tabla 162. Mecanismos de Sustentabilidad.

Mecanismos de Sustentabilidad	
Acciones realizadas para el uso eficiente del agua	Detección de fugas en la red y tomas domiciliarias
Acciones que minimicen la contaminación del agua potable	Cloración del agua en los tanques de distribución
Acciones de mantenimiento de las fuentes naturales de abastecimiento	Limpieza de la zona donde se ubica cada una de las fuentes
Acciones para que el agua retorne al medio ambiente en forma benigna	Evitar que los usuarios depositen la basura en los drenajes y viertan sustancias tóxicas (aceites, solventes, etc.)
Programas implementados	Pláticas de cultura del agua
Principales problemáticas	Fugas en red y desperdicio por los usuarios
Propuestas de mejora	Reparar las fugas y notificación de usuarios

Fuente: Elaboración propia con información del Organismo Público Descentralizado para la Prestación de los Servicios de Agua Potable, Alcantarillado y Saneamiento del Municipio de Tenancingo (OPDAPAS), 2022.

VIII.V.I. Agua potable

La infraestructura es una condición necesaria para el desarrollo de las actividades sociales, económicas y culturales de los habitantes del municipio. La construcción de nueva infraestructura, ampliación, consolidación, rehabilitación y suficiencia en las diferentes localidades, favorecen el cumplimiento del derecho de la población a contar con una ciudad de calidad, reduciendo el rezago social a través del acceso a los servicios básicos, es por ello, las acciones del gobierno municipal, deben estar encaminadas a busca crear, mejorar, ampliar y satisfacer con ello las demandas ciudadanas.

La infraestructura hidráulica del municipio cuenta con una cobertura del 96.10 % de las viviendas particulares habitadas del territorio municipal; se conforma por fuentes de abastecimiento (22 pozos, 1 rebombeo y 3 manantiales), 33 tanques de almacenamiento (superficiales y elevados), líneas de conducción y líneas de distribución (primarias y secundarias).

- **Fuentes de abastecimiento**

Las principales fuentes de abastecimiento del municipio consisten en pozos y manantiales, de los cuales, 6 pozos, 1 rebombeo y 2 manantiales son operados por el OPDAPAS, y el resto por los comités independientes.

Los problemas que presentan los pozos operados por el OPDAPAS son: desviación en la columna de extracción y problemas de arena, por lo cual es necesaria la reposición de algunos de ellos; en cuanto a los manantiales, la principal problemática consiste en taponamientos de las tuberías a causa de las raíces, situación que se resuelve purgando las tuberías.

Tabla 163. Fuentes de abastecimiento de agua potable.

No.	Tipo de Fuente	Localización (Localidad)	Operación	Estado físico	Cobertura	Principales problemáticas	Acciones para contrarrestar las problemáticas
1	Pozo "Acatzingo"	Cabecera municipal	OPDAPAS	Regular	Cabecera municipal, Acatzingo, El Salitre, Colonia Ejercito del Trabajo e Ixpuchiapan	Columna de extracción desviada y problemas de arenas	Reposición del pozo
2	Pozo "Alameda"	Cabecera municipal	OPDAPAS	Malo	Cabecera municipal.	Pozo sin funcionar, carece de columna de extracción y agua con minerales	Colocar columna nueva de PVC y equipo de bombeo
3	Pozo "La Ciénega"	Colonia La Ciénega	OPDAPAS	Regular	Colonia La Ciénega, San José El Cuartel, Colonia Emiliano Zapata, Valle de Guadalupe, Ejido de Tenería, Pueblo Nuevo y San Nicolás.	Columna de extracción desviada y problemas de arenas	Reposición del pozo
4	Pozo "Tepoxtepec"	Colonia San Ramón	OPDAPAS	Buena	Cabecera Municipal, Colonia. La Ciénega, San José El Cuartel.	Ninguna	Ninguna
5	Pozo "Tenería"	San José Tenería	OPDAPAS	Buena	San José Tenería.	Ninguna	Ninguna

No.	Tipo de Fuente	Localización (Localidad)	Operación	Estado físico	Cobertura	Principales problemáticas	Acciones para contrarrestar las problemáticas
6	Pozo "Cruz Vidriada"	Cruz Vidriada	OPDAPAS	Malo	Cruz Vidriada	Pozo con graves problemas de extracción de arenas.	Reposición del pozo
7	Rebombeo "Quequixtla"	Tepetzingo	OPDAPAS	Buena	Tepetzingo, La Lagunilla, Emiliano Zapata, Colonia San Francisco	Ninguna	Ninguna
8	Manantial "Las Huertas"	Agua Bendita	OPDAPAS	Regular	Cabecera municipal, Colonia Morelos, Atotonilco, Tierra Blanca, Colonia ISSEMYM, Casas Auris, Rinconada de Santa Teresa, Nueva San Pedrito, La Compuerta, Los Remedios	Tapones de raíces y cruce de predios privados	Purgas de la tubería y reubicación de la línea de conducción
9	Manantial "Atotonilco"	Atotonilco	OPDAPAS	Regular	Teotla, Tierra Blanca, Atotonilco, La Pedrera.	Tapones de raíces y cruce de predios privados	Purgas de la tubería y reubicación de la línea de conducción
10	Manantial "Las Marianas"	Colonia San Ramón Ejido de Tepoxtepec	Comité de Agua (Independiente)	Buena	Tepoxtepec, Colonia San Ramón, Colonia San Mateo, Gualupita y San Juan Tetitlán,	Ninguna	Ninguna
11	Pozo Chalchihuapan	Colonia San Ramón	Comité de Agua (Independiente)	S/D	Chalchihuapan	S/D	S/D
12	Pozo Quetzalapa	Quetzalapa	Comité de Agua (Independiente)	S/D	Quetzalapa, Tepalcatepec y Terrenate	S/D	S/D
13	Pozo Santa Ana Ixtlahuatzingo	Santa Ana Ixtlahuatzingo	Comité de Agua (Independiente)	S/D	Santa Ana Ixtlahuatzingo	S/D	S/D
14	San Juan Xochiaca	San Juan Xochiaca	San Juan Xochiaca	S/D	San Juan Xochiaca	S/D	S/D
15	San Miguel Tecomatlán	San Miguel Tecomatlán	Comité de Agua (Independiente)	S/D	San Miguel Tecomatlán	S/D	S/D
16	Agua Bendita	Agua Bendita	Comité de Agua (Independiente)	S/D	Agua Bendita	S/D	S/D
17	Los Morales	Los Morales	Comité de Agua (Independiente)	S/D	Los Morales	S/D	S/D

No.	Tipo de Fuente	Localización (Localidad)	Operación	Estado físico	Cobertura	Principales problemáticas	Acciones para contrarrestar las problemáticas
18	El Zarco	El Zarco	Comité de Agua (Independiente)	S/D	El Zarco y La Mesita	S/D	S/D
19	San Martín Coapaxtongo	San Martín Coapaxtongo	Comité de Agua (Independiente)	S/D	San Martín Coapaxtongo	S/D	S/D
20	El Carmen	El Carmen	Comité de Agua (Independiente)	S/D	El Carmen	S/D	S/D
21	Pozo San Simonito y Manantial San Juan Xochiaca	San Simonito y San Juan Xochiaca	Comité de Agua (Independiente)	S/D	San Simonito y Ejido de San Simonito	S/D	S/D
22	San Gabriel Zepayautla	San Gabriel Zepayautla	Comité de Agua (Independiente)	S/D	San Gabriel Zepayautla	S/D	S/D
23	Santa Cruz Xochiaca	Santa Cruz Xochiaca	Comité de Agua (Independiente)	S/D	Santa Cruz Xochiaca	S/D	S/D
24	Colonia Guadalupe Victoria	Colonia Guadalupe Victoria	Comité de Agua (Independiente)	S/D	Colonia Guadalupe Victoria	S/D	S/D
25	San José Chalmita	San José Chalmita	Comité de Agua (Independiente)	S/D	San José Chalmita	S/D	S/D
26	Agua Dulce	Agua Dulce	Comité de Agua (Independiente)	S/D	Agua Dulce	S/D	S/D

Fuente: Elaboración propia con información del Organismo Público Descentralizado para la Prestación de los Servicios de Agua Potable, Alcantarillado y Saneamiento del Municipio de Tenancingo (OPDAPAS), 2022.

- **Tanques de almacenamiento**

El municipio cuenta con 33 tanques de almacenamiento, 15 operados por el OPDAPAS y 18 por los Comités independientes; el material con el que fueron construidos consiste en concreto y piedra braza, en cuanto a su estado físico, este se reporta como regular, ya que la principal problemática en los tanques de almacenamiento que opera el OPDAPAS, consisten en la presencia de fisuras y la falta de pintura, en cuanto a este tipo de infraestructura operada por los Comités independientes, se desconoce su estado físico; así como los problemas existentes.

Tabla 164. Tanques de almacenamiento.

No.	Localización (Localidad)	Material	Capacidad (m3)	Operación	Estado físico	Cobertura
1	Acatzingo	Piedra braza	50	OPDAPAS	Regular	Acatzingo
2	Ejercito del Trabajo	Concreto	30	OPDAPAS	Regular	Colonia Ejercito del Trabajo

No.	Localización (Localidad)	Material	Capacidad (m3)	Operación	Estado físico	Cobertura
3	Los Shiperes	Concreto	30	OPDAPAS	Regular	Colonia Shiperes
4	Colonia Vimate	Concreto	30	OPDAPAS	Regular	Colonia Vimate y Casuarinas
5	Ixpuchiapan	Piedra braza	30	OPDAPAS	Regular	Ixpuchiapan
6	El Salitre	Concreto	50	OPDAPAS	Regular	El Salitre
7	Cabecera municipal	Concreto	500	OPDAPAS	Regular	Cabecera municipal
8	Cabecera municipal	Concreto	250	OPDAPAS	Regular	Cabecera municipal
9	Colonia Morelos	Piedra braza	50	OPDAPAS	Regular	Colonia Morelos y San Diego
10	Ejido de Ixpuchiapan	Concreto	30	OPDAPAS	Regular	Ejido de Ixpuchiapan
11	Ejido de Tenancingo (Colonia Emiliano Zapata)	Concreto	30	OPDAPAS	Regular	Colonia Emiliano Zapata
12	San Nicolás	Concreto	50	OPDAPAS	Regular	San Nicolás
13	Pueblo Nuevo	Concreto	30	OPDAPAS	Regular	Pueblo Nuevo
14	Cruz Vidriada	Concreto	50	OPDAPAS	Regular	Cruz Vidriada
15	Tepetzingo	Piedra braza	100	OPDAPAS	Regular	Tepetzingo, Colonia San Francisco, La Lagunilla y Emiliano Zapata Ejido de Tepetzingo
16	Tepoxtepec	Piedra braza	100	Comité Independiente	Buena	Tepoxtepec
17	San Juan Tetitlán	Concreto	100	Comité Independiente	Buena	San Juan Tetitlán
18	Chalchihuapan	S/D	S/D	Comité Independiente	S/D	Chalchihuapan
19	Quetzalapa	Concreto	S/D	Comité Independiente	50	Quetzalapa, Tepalcatepec y Terrenate
20	Santa Ana Ixtlahuatzingo	S/D	S/D	Comité Independiente	S/D	Santa Ana Ixtlahuatzingo
21	San Juan Xochiaca	S/D	S/D	Comité Independiente	S/D	San Juan Xochiaca
22	San Miguel Tecomatlán	S/D	S/D	Comité Independiente	S/D	San Miguel Tecomatlán
23	Agua Bendita	S/D	S/D	Comité Independiente	S/D	Agua Bendita

No.	Localización (Localidad)	Material	Capacidad (m3)	Operación	Estado físico	Cobertura
24	Los Morales	S/D	S/D	Comité Independiente	S/D	Los Morales
25	El Zarco	S/D	S/D	Comité Independiente	S/D	El Zarco
26	San Martín Coapaxtongo	S/D	S/D	Comité Independiente	S/D	San Martín Coapaxtongo
27	El Carmen	S/D	S/D	Comité Independiente	S/D	El Carmen
28	San Simonito	S/D	S/D	Comité Independiente	S/D	San Simonito
29	San Gabriel Zepayautla	S/D	S/D	Comité Independiente	S/D	San Gabriel Zepayautla
30	Santa Cruz Xochiaca	S/D	S/D	Comité Independiente	S/D	Santa Cruz Xochiaca
31	Colonia Guadalupe Victoria	S/D	S/D	Comité Independiente	S/D	Colonia Guadalupe Victoria
32	San José Chalmita	Concreto	S/D	Comité Independiente	50	San José Chalmita
33	Agua Dulce	S/D	S/D	Comité Independiente	S/D	Agua Dulce

Fuente: Elaboración propia con información del Organismo Público Descentralizado para la Prestación de los Servicios de Agua Potable, Alcantarillado y Saneamiento del Municipio de Tenancingo (OPDAPAS), 2022.

- **Líneas de conducción**

Las líneas de conducción tienen una longitud aproximada de 47 km, a través de las cuales el OPDAPAS abastece las líneas de distribución, llevando el vital líquido por medio de bombeos, rebombeos y en algunos casos por gravedad, los materiales de las tuberías varían entre asbesto - cemento, fierro galvanizado (fo. Ga.) y PVC; lo diámetros van desde las 2" a las 10", en general su estado físico es regular, ya que en muchos casos se trata de infraestructura muy antigua; la principal problemática en las líneas de conducción operadas por el OPDAPAS consiste en la presencia de ruptura de tuberías, taponamientos, juntas en mal estado y cruce de infraestructura en predios privados (lo que dificulta su mantenimiento y reparación).

Tabla 165. Líneas de conducción.

No.	Localidad	Tipo de transporte	Material	Diámetro	Longitud (km)	Estado físico
1	Acatzingo	2 Rebombeos	Asbesto - Cemento, fo.ga. y PVC	4" y 3"	3 y 1.3	Regular
2	Ejercito del Trabajo	Rebombeo	PVC	2 1/2" y 3"	1.80	Regular
3	Los Shiperes	Rebombeo	PVC	2 1/2" y 3"	0.75	Regular
4	Col. Vimate	Rebombeo	PVC	2 1/2"	0.65	Regular
5	Ixpuchiapan	Gravedad	PVC y fo.ga.	3" y 21/2"	1.20	Regular
6	El Salitre	Rebombeo	PVC	3"	0.90	Regular
7	Cabecera municipal	Rebombeo (Alameda)	Asbesto Cemento	8" y 10"	1.20	Mala

No.	Localidad	Tipo de transporte	Material	Diámetro	Longitud (km)	Estado físico
8	Cabecera municipal	Rebombeo (Tepoxtepec)	Asbesto Cemento	12", 10" y 8"	2.50	Mala
9	Cabecera municipal	Línea manantial "Las Huertas"	Asbesto Cemento y PVC	10", 8" y 6"	6.50	Mala
10	Cabecera municipal	Línea manantial "Atotonilco"	Asbesto Cemento y PVC	8", 6" y 4"	6.50	Mala
11	Col. Morelos	Gravedad	fo.ga.	2"	2.50	Mala
12	Ejido de Ixpuchiapan	Rebombeo	PVC	2 1/2" y 3"	1.50	Regular
13	Ejido de Tenancingo (Col. Emiliano Zapata)	Rebombeo	PVC	2 1/2" y 3"	2,300	Regular
14	San Nicolás	2 Rebombeos	Asbesto - Cemento y PVC	3" y 21/2"	3.50 y 1.00	Regular
15	Pueblo Nuevo	Rebombeo	PVC	2 1/2"	1.50	Regular
16	Tepetzingo	Rebombeo	PAD	4" y 6"	1.90	Buena
17	Tepoxtepec	Rebombeo	Acero y PAD	4" y 6"	2.60	Buena
18	San Juan Tetitlán	Rebombeo	PAD	4" y 6"	1.30	Buena
19	Chalchihuapan	Rebombeo	fo.ga. y PVC	3"	0.90	Regular
20	Quetzalapa	Bombeo	S/D	S/D	S/D	S/D
21	Santa Ana Ixtlahuatzingo	S/D	S/D	S/D	S/D	S/D
22	San Juan Xochiaca	S/D	S/D	S/D	S/D	S/D
23	San Miguel Tecomatlán	S/D	S/D	S/D	S/D	S/D
24	Agua Bendita	S/D	S/D	S/D	S/D	S/D
25	Los Morales	S/D	S/D	S/D	S/D	S/D
26	El Zarco	S/D	S/D	S/D	S/D	S/D
27	San Martín Coapaxtongo	S/D	S/D	S/D	S/D	S/D
28	El Carmen	S/D	S/D	S/D	S/D	S/D
29	San Simonito	Bombeo y gravedad	fo.ga. y PVC	4"	0.90	Regular
30	San Gabriel Zepayautla	S/D	S/D	S/D	S/D	S/D
31	Santa Cruz Xochiaca	S/D	S/D	S/D	S/D	S/D
32	Colonia Guadalupe Victoria	S/D	S/D	S/D	S/D	S/D
33	San José Chalmita	Rebombeo	fo.ga	4"	0.90	Regular
34	Agua Dulce	S/D	S/D	S/D	S/D	S/D

Fuente: Elaboración propia con información del Organismo Público Descentralizado para la Prestación de los Servicios de Agua Potable, Alcantarillado y Saneamiento del Municipio de Tenancingo (OPDAPAS), 2022.

• Líneas de distribución

Las líneas de distribución tienen una longitud de 64.21 km, en su mayoría son de PVC (policloruro de vinilo) y PAD (polietileno de alta densidad); la cabecera municipal concentra el 44.77% de estas líneas (primarias y secundarias), debido a que es la localidad con mayor número de habitantes del municipio; los diámetros van desde las 2" a las 4", en general para esta infraestructura se reporta un estado físico regular, debido al tipo de material (frágil), ya que entre los principales problemas ser reportan fugas (debido a la presión, su instalación, manejo y por el propio desgaste), tanto en la red (líneas primarias) como en las tomas domiciliarias (líneas secundarias), por esta razón el OPDAPAS cuenta con personal operativo para atender las fugas reportadas por la ciudadanía.

Tabla 166. Líneas de distribución (primarias y secundarias).

No.	Localidad	Tipo de transporte	Materiales	Diámetros	Longitud (km)	Estado físico	Principales problemáticas	Acciones para contrarrestar las problemáticas
1	Cabecera Municipal	Gravedad y rebombeo	PVC, y PAD	4", 3", 2 1/2" y 2"	28.75	Regular	Fugas, tomas clandestinas y falta de presión zonas altas	Corrección de fugas y sectorización de la red
2	El Salitre	Gravedad y rebombeo	PVC	2 1/2" y 2"	4.34	Regular	Fugas en red y tomas domiciliarias	Corrección de fugas y cambio de tuberías.
3	La Ciénega	Rebombeo	PVC	2 1/2" y 2"	9.22	Regular	Fugas en red y tomas domiciliarias	Corrección de fugas y cambio de tuberías.
4	San José El Cuartel	Rebombeo	PVC	2 1/2" y 2"	8.55	Regular	Fugas en red y tomas domiciliarias	Corrección de fugas y cambio de tuberías.
5	Tepoxtepec	Gravedad	PAD	2 1/2" y 2"	8.55	Buena	Ninguna	Corrección de fugas.
6	San Juan Tetitlán	Gravedad	PAD	2 1/2" y 2"	4.80	Buena	Ninguna	Corrección de fugas.

Fuente: Elaboración propia con información del Organismo Público Descentralizado para la Prestación de los Servicios de Agua Potable, Alcantarillado y Saneamiento del Municipio de Tenancingo (OPDAPAS), 2022.

• Localidades con y sin acceso de agua potable

Los resultados del Censo de Población y Vivienda 2020 del INEGI, reportaron para Tenancingo, una cobertura de acceso de agua potable del 96.1% del total de las viviendas particulares habitadas del municipio, porcentaje que corresponde a 24,494 viviendas particulares habitadas; identificándose solamente 3.91% de viviendas particulares habitadas que no cuentan con acceso de agua potable, es decir 999 viviendas.

Tabla 167. Localidades con y sin acceso de agua potable 2020.

No.	Localidad	Viviendas particulares habitadas	Viviendas particulares habitadas Con agua potable	(%)	Viviendas particulares habitadas Sin agua potable	(%)
1	Acatzingo de la Piedra	552	520	94.20	32	5.80
2	Agua Bendita	42	2	4.76	40	95.24
3	Agua Dulce	16	12	75.00	4	25.00

No.	Localidad	Viviendas particulares habitadas	Viviendas particulares habitadas Con agua potable	(%)	Viviendas particulares habitadas Sin agua potable	(%)
4	Barrio de Santa Teresa	148	147	99.32	1	0.68
5	Chalchihuapan	374	369	98.66	5	1.34
6	Colonia Ejercito del Trabajo	172	171	99.42	1	0.58
7	Colonia Emiliano Zapata Ejido de Tenancingo	808	765	94.68	43	5.32
8	Colonia Emiliano Zapata Ejido de Tepetzingo	141	138	97.87	3	2.13
9	Colonia Guadalupe Victoria	146	132	90.41	14	9.59
10	Colonia Lázaro Cárdenas Ixpuchiapan	110	93	84.55	17	15.45
11	Colonia Morelos	101	101	100.00	0	0.00
12	Colonia San Francisco Tepetzingo	109	109	100.00	0	0.00
13	Colonia San Ramón	737	719	97.56	18	2.44
14	Colonia Valle de Guadalupe	106	104	98.11	2	1.89
15	Convento del Santo Desierto del Carmen	1	1	100.00	0	0.00
16	Cruz Vidriada	146	113	77.40	33	22.60
17	Ejido de Tenería (El Llano)	318	308	96.86	10	3.14
18	Ejido de Ixpuchiapan	313	296	94.57	17	5.43
19	El Carmen (El Desierto del Carmen)	316	232	73.42	84	26.58
20	El Salitre	1,301	1,292	99.31	9	0.69
21	Francisco Zarco	153	129	84.31	24	15.69
22	Gualupita	114	112	98.25	2	1.75
23	Ixpuchiapan	247	231	93.52	16	6.48
24	La Ciénega	1,039	1,019	98.08	20	1.92
25	La Compuerta	242	184	76.03	58	23.97
26	La Lagunilla	230	223	96.96	7	3.04
27	La Loma	11	11	100.00	0	0.00
28	La Mesita	152	137	90.13	15	9.87
29	La Ocotalera	126	124	98.41	2	1.59
30	La Providencia	37	34	91.89	3	8.11
31	La Trinidad	1,066	1,049	98.41	17	1.59
32	Los Morales	90	71	78.89	19	21.11
33	Monte de Pozo	5	3	60.00	2	40.00
34	Plan de Guadalupe	73	68	93.15	5	6.85
35	Plan de San Martín	44	44	100.00	0	0.00
36	Pueblo Nuevo	294	281	95.58	13	4.42
37	Quetzalapa	294	289	98.30	5	1.70
38	Rinconada de Atotonilco	223	206	92.38	17	7.62
39	Rinconada de Santa Teresa	136	124	91.18	12	8.82
40	San Antonio agua Bendita	215	138	64.19	77	35.81
41	San Diego	338	336	99.41	2	0.59
42	San Gabriel Zepayautla	599	581	96.99	18	3.01

No.	Localidad	Viviendas particulares habitadas	Viviendas particulares habitadas Con agua potable	(%)	Viviendas particulares habitadas Sin agua potable	(%)
43	San José Chalmita	327	282	86.24	45	13.76
44	Sam José El Cuartel	1,235	1,226	99.27	9	0.73
45	San José Tenería (Tenería)	711	662	93.11	49	6.89
46	San Juan Tetitlán	212	207	97.64	5	2.36
47	San Juan Xochiaca	934	922	98.72	12	1.28
48	San Martín Coapaxtongo	784	763	97.32	21	2.68
49	San Miguel Tecomatlán	812	803	98.89	9	1.11
50	San Nicolás	458	382	83.41	76	16.59
51	San Pedro Ejido de Tecomatlán	300	293	97.67	7	2.33
52	San Simonito	549	515	93.81	34	6.19
53	Santa Ana Ixtlahuatzingo (Santa Ana)	1,583	1,549	97.85	34	2.15
54	Santa Cruz Xochiaca	47	45	95.74	2	4.26
55	Santa Teresita Acatzingo	181	177	97.79	4	2.21
56	Tenancingo de Degollado	3,594	3,567	99.25	27	0.75
57	Tepalcatepec	479	470	98.12	9	1.88
58	Tepetzingo	797	772	96.86	25	3.14
59	Tepoxtepec	375	371	98.93	4	1.07
60	Terrenate	200	195	97.50	5	2.50
61	Tierra Blanca	296	276	93.24	20	6.76
	Total	**25,558**	**24,494**	**96.10**	**999**	**3.90**

Fuente: Elaboración propia con datos del Censo de Población y Vivienda, Principales resultados por localidad (ITER) del INEGI, 2020.

VIII.V.II. Sistema de captación pluvial

Actualmente no se tienen identificados sistemas de captación pluvial en el municipio, sin embargo, es importante que se consideren como una opción, tanto en aquellas zonas que por su localización dificulta la prestación de servicios, como en los centros urbanos, como medida de ahorro y uso eficiente de este recurso.

La localización geográfica del municipio; así como sus condiciones naturales y atmosféricas, propician precipitaciones que van de los 1,000 a los 1,500 mm, debido al largo período de lluvias que abarca el verano y parte del otoño.

Lo anterior, aunado a la topografía del municipio, brindan las condiciones que favorecen la instalación de sistemas pluviales o como se les conoce normalmente *"Sistemas de Captación de Agua de Lluvia (SCALL)"*, los cuales pueden ser empleados tanto para actividades agropecuarias como para el uso urbano.

- **Nuevas tecnologías para que la recolección y reutilización**

En la actualidad, existe una gran variedad de proveedores y productos (SCALL) que no requieren de complejas instalaciones, los costos son muy variados, debido a la gran oferta que existe en el mercado, por lo que pueden llegar a ser accesibles económicamente, sobre todo si se compara con los beneficios que brindan estos tipos de sistemas (sociales, económicos y ambientales).

Como ejemplo, se tiene a la marca *Rotoplas* que ofrece sistemas de captación pluvial desde los $ 3,780.00, con una capacidad de 150 litros.

Tabla 168. Ejemplos del uso y beneficios de los Sistemas de Captación de Agua de Lluvia.

Tecnologías para la recolección y reutilización		
No.	Tecnologías para la recolección y reutilización de agua pluvial que pueden implementarse en el municipio	Beneficios
1	Captación de agua de lluvia en instituciones Educativas.	Reduce considerablemente el suministro de agua que se le brinda a estas instituciones.
2	Captación de agua de lluvia en edificios de la administración pública	
2	Captación de agua de lluvia en bordos de riego.	Almacenamiento y disposición de agua para riego de invernaderos y huertas de aguacate.

Fuente: Elaboración propia 2022.

- **Repercusiones en el aspecto económico**

Las repercusiones económicas se pueden observar tanto en el OPDAPAS, como en la población, en el primero, al reducirse el volumen suministrado, el consumo de energía eléctrica de las bombas empleadas en las fuentes de abastecimiento (pozos) también disminuye, y por consecuencia, el costo de operación; en cuanto a la ciudadanía, los ahorros pueden observarse, sobre todo en aquellos que se encuentran bajo el esquema de servicio medido, ya que su consumo, en época de lluvias, se reduciría considerablemente, lo que se vería reflejado en su estado de cuenta bimestral.

- **Beneficios al medio ambiente**

Los beneficios al medio ambiente consisten en la disminución de la sobre explotación que los mantos freáticos sufren actualmente.

VIII.V.III. Tratamiento de aguas residuales

El tratamiento de aguas residuales basado en procesos físicos, químicos y biológicos tiene como finalidad, eliminar los contaminantes presentes en el agua efluente del uso humano. La Comisión del Agua del Estado de México (CAEM), lleva a cabo diferentes modalidades de operación en las plantas de tratamiento existentes y ha establecido un compromiso de apoyo permanente con los diferentes municipios por medio de capacitación en los procesos de operación y mantenimiento al personal que opera las plantas de tratamiento municipales, además de realizar la supervisión y monitoreo de la calidad del agua en la Planta de Tratamiento de Aguas Residuales (PTAR)ubicada en el municipio.

- **Disposición actual de aguas residuales**

Las aguas residuales del municipio, tienen como destino final dos lugares, el primero, corresponde a la planta de tratamiento (PTAR) ubicada en la cabecera municipal, a través de la cual, se trata una parte de las aguas de esta localidad, y el segundo, se trata de los escurrimientos naturales, arroyos y barrancas cercanas al resto de las localidades del municipio; situación que, resulta necesario mencionar, debido a que se está comprometiendo de forma negativa las condiciones del medio ambiente, producto de la constante contaminación de los ríos.

- **Sitios de disposición y tratamiento de aguas residuales**

Tenancingo cuenta con una planta de tratamiento de aguas residuales ubicada en la cabecera municipal, la cual fue construida en el año de 1997, actualmente trabaja a una capacidad instalada de 50 litros por segundo, manteniendo un volumen mensual tratado de 38,620.80 m^3. Esta planta mantiene un nivel de tratamiento secundario, el método

utilizado para el tratamiento de las aguas es por medio de lodos activados y desinfección, la descarga de las aguas tratadas se lleva a cabo en el río Tenancingo, que se localiza en el distrito de riego Zumpahuacán.

Imagen 3. Ubicación de la Planta de Tratamiento de Aguas Residuales (PTAR).



Fuente: Google maps, 2022.

Actualmente la PTAR es operada y administrada por la CAEM, debido a que el OPDAPAS no cuenta con viabilidad económica para su operación.

- **Sistema de evacuación de aguas residuales**

El tratamiento que se le da a la evacuación de las aguas residuales, como ya se ha mencionado, consiste en su descarga al río Tenancingo, cuyo propósito es el riego de los distintos cultivos, sobre todo del municipio de Zumpahuacán.

VIII.V.IV. Drenaje y alcantarillado

Las redes de alcantarillado sanitario en el municipio presentan un funcionamiento óptimo y su capacidad aún no se ha visto rebasada. Las redes de atarjeas en las zonas poblacionales son de diámetros que van de 15, 20, 25 y 30 cm de albañal, toda esta infraestructura sanitaria en su desalojo funciona a través de colectores de tipo combinado sanitario, sus diámetros van desde los 45 cm hasta 244 cm.

- **Número de descargas domiciliarias**

El Censo de Población y Vivienda 2020 del INEGI, reportaron para Tenancingo, una cobertura de acceso de drenaje del 95.9% del total de las viviendas particulares habitadas del municipio, porcentaje que corresponde a 24,514 viviendas particulares habitadas; identificándose solamente 4.1 % de viviendas particulares habitadas que no cuentan con acceso de agua potable, es decir 978 viviendas.

Tabla 169. Descargas domiciliarias 2020.

No.	Localidad	Viviendas particulares habitadas	Viviendas particulares habitadas Con drenaje	(%)	Viviendas particulares habitadas Sin drenaje	(%)
1	Tenancingo de Degollado	3,594	3573	99.42	10	0.28
2	Acatzingo (Acatzingo de la Piedra)	552	517	93.66	35	6.34
3	San Antonio Agua Bendita	215	152	70.70	63	29.30
4	El Carmen (El Desierto del Carmen)	316	231	73.10	85	26.90
5	Cruz Vidriada	146	119	81.51	27	18.49
6	Chalchihuapan	374	369	98.66	4	1.07
7	Colonia Guadalupe Victoria	146	74	50.68	72	49.32
8	Gualupita	114	113	99.12	1	0.88
9	Ixpuichiapan	247	189	76.52	57	23.08
10	Ejido de Tenería (El Llano)	318	306	96.23	11	3.46
11	Monte de Pozo	5	2	40.00	3	60.00
12	Francisco Zarco	153	153	100.00	0	0.00
13	Los Morales	90	82	91.11	8	8.89
14	Pueblo Nuevo	294	291	98.98	2	0.68
15	Quetzalapa	294	292	99.32	2	0.68
16	El Salitre	1,301	1300	99.92	0	0.00
17	San José Chalmita	327	162	49.54	165	50.46
18	San José Tenería (Tenería)	711	696	97.89	14	1.97
19	San Juan Tetitlán	212	207	97.64	5	2.36
20	San Martín Coapaxtongo	784	742	94.64	38	4.85
21	San Nicolás	458	428	93.45	26	5.68
22	San Simonito	549	478	87.07	71	12.93
23	Santa Ana Ixtlahuatzingo (Santa Ana)	1,583	1537	97.09	46	2.91
24	Santa Cruz Xochiaca	47	40	85.11	7	14.89
25	Santa Teresita Acatzingo	181	173	95.58	8	4.42
26	San Miguel Tecomatlán	812	798	98.28	8	0.99
27	Tepalcatepec	479	470	98.12	9	1.88
28	Tepetzingo	797	777	97.49	17	2.13
29	Tepoxtepec	375	373	99.47	2	0.53
30	Terrenate	200	198	99.00	2	1.00
31	La Trinidad	1,066	1053	98.78	4	0.38
32	San Juan Xochiaca	934	923	98.82	10	1.07
33	San Gabriel Zepayautla	599	577	96.33	14	2.34
34	Rinconada de Santa Teresa	136	131	96.32	5	3.68
35	Rinconada de Atotonilco	223	211	94.62	11	4.93
36	La Compuerta	242	218	90.08	24	9.92
37	Colonia Ejército del Trabajo	172	171	99.42	1	0.58
38	Colonia Emiliano Zapata Ejido de Tenancingo	808	804	99.50	3	0.37
39	La Lagunilla	230	224	97.39	2	0.87

No.	Localidad	Viviendas particulares habitadas	Viviendas particulares habitadas Con drenaje	(%)	Viviendas particulares habitadas Sin drenaje	(%)
40	La Loma	11	11	100.00	0	0.00
41	La Mesita	152	136	89.47	15	9.87
42	Plan de San Martín	44	42	95.45	2	4.55
43	Tierra Blanca	296	287	96.96	9	3.04
44	Plan de Guadalupe	73	72	98.63	1	1.37
45	San Pedro Ejido Tecomatlán	300	292	97.33	8	2.67
46	Colonia San Francisco Tepetzingo	109	108	99.08	1	0.92
47	Colonia Emiliano Zapata Ejido Tepetzingo	141	139	98.58	2	1.42
48	Colonia Morelos	101	98	97.03	3	2.97
49	Agua Bendita	42	22	52.38	20	47.62
50	Colonia San Ramón	737	723	98.10	11	1.49
51	Agua Dulce	16	12	75.00	4	25.00
52	Colonia Valle de Guadalupe	106	104	98.11	1	0.94
53	Ejido Ixpuchiapan	313	304	97.12	9	2.88
54	La Providencia	37	36	97.30	1	2.70
55	La Ocotalera	126	123	97.62	3	2.38
56	Barrio Santa Teresa	148	146	98.65	2	1.35
57	Colonia Lázaro Cárdenas Ixpuchiapan	110	106	96.36	2	1.82
58	La Ciénega	1,039	1032	99.33	7	0.67
59	San Diego	338	336	99.41	2	0.59
60	San José el Cuartel	1,235	1231	99.68	3	0.24
	Total:	**25,558**	**24,514**	**95.90**	**978**	**4.10**

Fuente: Elaboración propia con datos del Censo de Población y Vivienda, Principales resultados por localidad (ITER) del INEGI, 2020.

Respecto al volumen de aguas residuales por drenaje, no se cuenta con información para establecer dicho volumen; sin embargo, el volumen de aguas residuales tratadas, como se mencionó en el apartado *Sitios de disposición y tratamiento de aguas residuales*, el volumen mensual tratado es de 38,620.80 m^3.

VIII.VI. Riesgo y protección civil

En las últimas décadas, los fenómenos naturales en México han dejado daños con un costo promedio anual de 100 vidas humanas y cerca de 700 millones de dólares. Es por ello que el tema de la prevención de desastres ha tomado relevancia en la agenda de la protección civil reconociendo que es indispensable establecer estrategias y programas de largo alcance enfocados a prevenir y reducir sus efectos y no sólo prestar atención a las emergencias y desastres. Sin duda se ha avanzado en este sentido en los últimos años; sin embargo, son aún insuficientes los logros en la materia y es indispensable invertir más esfuerzo y recursos para transitar lo más pronto posible de un esquema fundamentalmente reactivo a uno de carácter preventivo. Este cambio de estrategia será el factor esencial para garantizar no sólo una sociedad más preparada y segura, sino un país menos vulnerable frente a los fenómenos naturales y también de aquéllos de origen antrópico que generan en ocasiones desastres de gran impacto. Aunque la prevención, vista como inversión de mediano a largo plazo tiene por supuesto un costo importante, se ha demostrado que es muy redituable ya que establece una muy favorable relación beneficio-costo. Este beneficio se daría principalmente en términos de salvar vidas

humanas y por supuesto, ahorros económicos sustanciales derivados ambos del establecimiento de una mejor infraestructura y condiciones de menor vulnerabilidad.

La estrategia de la prevención establece tres pasos fundamentales. Primero, conocer los peligros y amenazas a que estamos expuestos; estudiar y conocer los fenómenos buscando saber dónde, cuándo y cómo nos afectan. Segundo, identificar y establecer a nivel nacional, estatal, municipal y comunitario, las características y los niveles actuales de riesgo, entendido el riesgo como el producto del peligro (agente perturbador) por la exposición (sistema afectable) y por la vulnerabilidad (propensión a ser afectado). Por último, y basado en los pasos anteriores, diseñar acciones y programas para mitigar y reducir estos riesgos antes de la ocurrencia de los fenómenos, a través del reforzamiento y adecuación de la infraestructura y preparando a la población para que sepa qué hacer antes, durante y después de una contingencia. Lograr y ejecutar estas tres acciones son las tareas sustantivas del Centro Nacional de Prevención de Desastres (Diagnóstico de Peligros e Identificación de Riesgos de Desastres en México, CENAPRED, 2021)

En México, el Sistema Nacional de Protección Civil se organizó a raíz de los sismos de 1985, y su estructura y funcionamiento han ido evolucionando y fortaleciéndose en sus distintos niveles de acción (federal, estatal y municipal), y en la participación de los diferentes sectores (público, privado y social).

De acuerdo con el CENAPRED, el riesgo es definido como:

"La probabilidad de que, durante un periodo específico de tiempo, se produzcan alteraciones graves del funcionamiento normal de una comunidad o una sociedad debido a los fenómenos físicos peligrosos que interactúan con condiciones sociales vulnerables, dando lugar a efectos humanos, materiales y económicos o ambientales adversos generalizados que requieren de una respuesta inmediata a la emergencia para satisfacer las necesidades humanas esenciales, y que pueden requerir apoyo externo para la recuperación."

Se emplea el término genérico de *agentes perturbadores* para denominar a los diferentes fenómenos que pueden causar un desastre (sismos, huracanes, etc.), y el de *sistemas afectables*, para designar a los conjuntos sociales y físicos que están expuestos al agente perturbador y que pueden quedar dañados por éste, en un grado tal que constituye un desastre

- **Tipos de riesgos**

Existen diversas clasificaciones de los riesgos de desastres. En México, el Sistema Nacional de Protección Civil ha adoptado la clasificación basada en el tipo de agente perturbador que los produce. Se distinguen así los riesgos de origen *Geológico*, *Hidrometeorológico*, *Químico-Tecnológico*, *Sanitario-Ecológico* y *Socio-Organizativo*.

Riesgo Químico-Tecnológico

Fenómeno Químico – Tecnológico: Agente perturbador que se genera por la acción violenta de diferentes sustancias derivadas de su interacción molecular o nuclear. Comprende fenómenos destructivos tales como: incendios de todo tipo, explosiones, fugas tóxicas, radiaciones y derrames (Art. 2 fracción XXV de la Ley General de Protección Civil, 2020).

1. Incendios Urbanos: Debido a las malas instalaciones de los cables de electricidad en los hogares, el descuido de velas y veladoras, la falta de cuidado cuando los menores juegan con cerillos y encendedores, es común la presencia de incendios en casa – habitación y comercios; además de los incendios registrados en el Hotel San Carlos, el de una pipa de gasolina magna en enero del 2000 en la Glorieta Morelos y el de un negocio comercial Tlapalería "Alex" en febrero del 2003, son antecedentes de que pueden presentarse incendios de gran magnitud en el centro de población o en cualquier parte del municipio..

Las gasolineras y las empresas que utilizan hidrocarburos o sus derivados constituyen un riesgo potencial, ya que, si no son usados correctamente, manejados, almacenados o transportados, pueden ocasionar incendios de grandes proporciones.

Los transformadores de energía eléctrica que se encuentra en la vía pública, pueden incendiarse por una sobre carga y dañar a personas y bienes que se encuentren cerca de ellos.

2. Incendios Forestales: Debido a las altas temperaturas en la época de estiaje y al descuido de las personas es común que se presenten este tipo de incendios. El territorio municipal cuenta con grandes extensiones de bosques, como el Parque Hermenegildo Galeana (parque estatal) y El Santo Desierto de El Carmen (parque federal), entre otras extensiones de menor tamaño como: El Zarco, los Morales, Tecomatlán, Santa Ana, Acatzingo, Tepetzingo y Zepayautla, donde se presentan incendios, que, si no son controlados rápidamente, sus efectos son destructivos y cuantiosos, estos se presentan principalmente del mes de diciembre a mayo.

3. Pastos: Es común que las personas quemen basura, pastos o realicen limpias de sus terrenos, cuando el fuego sale de control provoca incendios urbanos o forestales.

4. Fugas de Gas L.P. y Sustancias Peligrosas: Los cilindros estacionarios y portátiles de gas L.P. que se encuentran instalados en el territorio municipal, han presentado diversas fugas, aunado a que los camiones de reparto se estacionan en la vía pública, pueden presentarse los siguientes escenarios:

- Las estaciones de carga y almacenamiento de gas (gaseras), son un riesgo latente para la población, ya que pueden presentarse eventos devastadores por descuido humano o por el deterioro de la infraestructura de la estación dispensadora o de almacenamiento., cabe recordar que en el municipio se encuentran instaladas tres gaseras a una distancia relativamente corta de la cabecera municipal.
- Los vehículos que utilizan gas L.P. carburante, cuando sus instalaciones están en mal estado o sufren algún accidente y se afecta el contenedor o alguna línea de conducción del combustible, pueden ocasionar una fuga, explosión y/o incendio, como el suscitado en 1999 de un camión que transportaba cilindros de gas L.P. de la empresa gas imperial S.A. en la comunidad de Tepetzingo.
- Los vehículos que transportan combustible pueden derramarlo, ocasionando: accidentes por lo resbaloso del pavimento, contaminación de suelo y agua, explosiones y/o incendios, si el combustible se combina con alguna fuente de calor.
- Las gasolineras al sufrir fallas en sus sistemas de descarga de los carros tanque, pueden saturar los pozos de captación y contaminar el suelo, agua y drenaje, causando un peligro por explosividad que puede causar grandes daños a la población.
- Los carros tanques que circulan por las carreteras y calles de territorio municipal, pueden sufrir de un accidente y derramar sus productos, contaminando, aire, suelo y agua, además de ocasionar una explosión y/o incendio.

5. Explosiones: Las coheterías clandestinas, polvorines, instalaciones de gas L.P., de combustibles o materiales derivados de los hidrocarburos, pueden ocasionar una explosión, lesiones o muerte a personas, daños materiales y ecológicos. El mayor evento de esta magnitud se presentó en el año de 1999, con el incendio de un camión que transportaba 250 tanques de gas L.P., donde explotaron 48 cilindros, en la comunidad de Tepetzingo y en marzo de 2006 una explosión en un taller clandestino de elaboración de productos pirotécnicos en la comunidad de Quetzalapa, ambos solo con daños materiales.

Riesgos Sanitario - Ecológico

Fenómeno Sanitario – Ecológico: Agente perturbador que se genera por la acción patógena de agentes biológicos que afectan a la población, a los animales y a las cosechas, causando su muerte o la alteración de su salud. Las epidemias o plagas constituyen un desastre sanitario en el sentido

estricto del término. En esta clasificación también se ubica la contaminación del aire, agua, suelo y alimentos (Art. 2 fracción XXVI de la Ley General de Protección Civil, 2020).

1. Contaminación:

a) Agua. Los ríos y demás fuentes hidrológicas se contaminarán, cuando se vierta en ellas aguas residuales, basura y desperdicios industriales, como es el caso del río Tenancingo, que a lo largo de su cauce recibe la descarga de aguas residuales de los centros de población.

b) Alimentos: Estos por ser elaborados o lavados con aguas contaminadas, mal cocidos o elaborados sin normas de higiene, pueden causar daño en la salud de las personas que los ingieran.

c) Aire: Por la descarga de humo proveniente de la combustión de pastos, basura, desperdicios industriales, hules o hidrocarburos de vehículos, incendios e incendios forestales, causan contaminación a este elemento.

d) Suelo: se produce por verter sustancias como: aceites, sustancias químicas de diversos orígenes, basura no biodegradable, exceso de fertilizantes, productos radioactivos y materiales de la industria, esta situación se acentúa en las zonas agrícolas de todo el territorio municipal, donde el uso de pesticidas y fertilizantes químicos afectan de forma considerable a este recurso natural.

2. Epidemias: El cólera y cualquier enfermedad de origen viral pueden afectar a la población, debiendo estas atenderse por personal médico para evitar su propagación, como ejemplo reciente, la pandemia por COVID- 19, que ha provocado una cantidad importante de decesos, no solamente en el municipio sino a nivel mundial.

3. Plagas: Las principales plagas que pueden afectar al municipio son: las abejas africanizadas, enfermedades de animales o cultivos; así como la presencia de ratas en lugares específicos, como tiraderos de basura clandestinos o aquellos que concentran grandes cantidades de desperdicios orgánicos, como pueden ser los mercados y tianguis.

Riesgos Socio - Organizativos

Fenómeno Socio – Organizativo: Agente perturbador que se genera con motivo de errores humanos o por acciones premeditadas, que se dan en el marco de grandes concentraciones o movimientos masivos de población, tales como: demostraciones de inconformidad social, concentración masiva de población, terrorismo, sabotaje, vandalismo, accidentes aéreos, marítimos o terrestres, e interrupción o afectación de los servicios básicos o de infraestructura estratégica (Art. 2 fracción XXVII de la Ley General de Protección Civil, 2020).

1. Concentración Masiva de Personas: Los días de plaza, jueves y domingos, se concentra gran cantidad de población en los mercados y tianguis para realizar sus compras, además de reunirse en los templos y en los lugares de diversión como la plaza de toros, jaripeos, bailes populares, fiestas patronales, eventos religiosos, juegos mecánicos, palenques.

1.1. Ferias. Cada comunidad realiza sus fiestas populares y religiosas, en días ya establecidos, eventos que se anuncian por los diversos medios de comunicación, como la radio, periódico, carteles o por vehículos con sonido, cabe señalar que, para la realización de estos eventos, se debe contar con la autorización de la autoridad municipal.

1.2. Manifestaciones. En este tipo de eventos se pueden presentar, tumultos, aglomeraciones, lesiones por arma de fuego, armas punzo cortantes o contundentes, niños extraviados, riñas y desorden.

1.2.1. Manifestaciones Estudiantiles. En la comunidad de San José Tenería, se encuentra la Escuela Normal Rural Gral. Lázaro Cárdenas del Rio, cuyos estudiantes, al ver negadas sus peticiones por parte de los diversos ámbitos de gobierno, llevan a cabo protestas y manifestaciones, ocasionando bloqueos carreteros, deteniendo y trasladando a sus instalaciones vehículos de diferentes empresas y compañías (secuestro), entre las que destacan, camiones de pasajeros, pipas de gas L.P., de gasolina y de otros hidrocarburos y materiales peligrosos; si como de alimentos. Además de provocar confrontación con los cuerpos de seguridad pública de los diferentes niveles de gobierno.

1.3. Mercado de Flor. Los días de más concentración de gente son los días martes (plaza de flor), jueves y domingos, además de los días festivos como el 14 de febrero, 10 de mayo; los días de culto como el de muertos (2 noviembre) y las fiestas decembrinas (12 de diciembre y fin de año).

2. Eventos Religiosos: Misas de acción de gracias en año nuevo, Día de Reyes, Miércoles de Ceniza (Feria del jarro), Semana Santa, Fiesta de San Francisco de Asís, Día de Muertos, Fiesta de la Virgen de Los Dolores, posadas, arrulladas, peregrinaciones, Misas de acción de gracias en Navidad.

3. Eventos Cívicos: Grito de Independencia, Desfile Cívico Militar del 16 de septiembre, Desfile de la Revolución Mexicana; las principales zonas que presentan un riesgo por este tipo de eventos son el centro de la cabecera municipal.

4. Actos de Sabotaje y Atentado Terrorista. Este tipo de evento se presenta en el municipio, sobre todo en la zona de bosques, donde algunos productores inician incendios forestales de forma premeditada con el propósito de abrir nuevos espacios para la actividad agropecuaria, sin embargo, en ocasiones, estos incendios llegan a salirse de control, provocando contaminación ambiental, pero, sobre todo, la destrucción de habitas naturales.

Riesgos Geológicos:

> *Fenómeno Geológico: Agente perturbador que tiene como causa directa las acciones y movimientos de la corteza terrestre. A esta categoría pertenecen los sismos, las erupciones volcánicas, los tsunamis, la inestabilidad de laderas, los flujos, los caídos o derrumbes, los hundimientos, la subsidencia y los agrietamientos (Art. 2 fracción XXIII de la Ley General de Protección Civil, 2020).*

1. Deslizamiento y Colapso de Suelo: En la región existe la suficiente humedad aunado a las lluvias, este evento se puede presentarse en algunas comunidades susceptibles a este tipo de problema como son: La Providencia, Los Remedios, La Barranca y San Martin Coapaxtongo, a los cortes que se llevaron a cabo en los carriles de rebase de la carretera federal no. 55 desde la Colonia Morelos, hasta Zepayautla.

2. Deslaves: A consecuencia de las lluvias es posible que los cerros que han sido cortados para abrir camino, sufran de deslaves, siendo susceptibles a este problema las comunidades de La Providencia, Teotla, Tierra Blanca, Barrio de Guadalupe, y de los Remedios, La Barranca, La Compuerta, prolongación Abasolo y el trayecto de la carretera federal No. 55 de Zepayautla a la cabecera municipal y de Santa Ana a los límites con Villa Guerrero.

3. Sismos: Debido que en el país existe la interacción de la placa de cocos subduciendo bajo la norteamericana. Todo el municipio es susceptible a sufrir daños por la presencia de un movimiento sísmico, que puede tener origen en cualquier estado de la República Mexicana, sin embargo, se han identificado comunidades asentadas en zonas de relativa inestabilidad sísmica; la cual, ha ido en aumento en los últimos años, el Atlas de Riesgos de Tenancingo identificó siete principales zonas de alto riesgo sísmico, incluyendo la cabecera municipal, como ejemplo, el sismo de 7.1 grados en la escala de Richter que sacudió al municipio el 19 de septiembre de 2017, el cual generó derrumbes y movimientos de tierra en la región.

Además, en el municipio se localizan estructuras geológicas como fallas, que pueden ser activadas por la presencia de movimientos telúricos, la mayoría se concentra en la zona sur del municipio, las localidades vulnerables por estas estructuras son San José Chalmita y Agua Dulce.

Riesgos Hidrometeorológicos:

> *Fenómeno Hidrometeorológico: Agente perturbador que se genera por la acción de los agentes atmosféricos, tales como: ciclones tropicales, lluvias extremas, inundaciones pluviales, fluviales, costeras y lacustres; tormentas de nieve, granizo, polvo y electricidad; heladas; sequías; ondas cálidas y gélidas; y tornados (Art. 2 fracción XXIV de la Ley General de Protección Civil, 2020).*

1. Lluvias Torrenciales: Entre los meses de junio y octubre de cada año, en la región se presentan lluvias de las cuales son abundantes en cantidad y tiempo lo que ocasionan: inundaciones, deslaves, flujos de lodo, accidentes automovilísticos y tormentas eléctricas.

2. Vientos Fuertes: Durante los meses de febrero y marzo de cada año, y situaciones de eventos extraordinarios, provocan fuertes vientos y tolvaneras que afectan al municipio, lo que ocasiona diversos problemas como: caída de árboles, ramas, postes, cables de luz, teléfono y televisión.

3. Inundaciones: A consecuencia del mal funcionamiento del sistema de drenaje, en épocas de lluvias, El Salitre, La Trinidad, La Col. ISSEMYM, Col. San José El Cuartel, Valle de Guadalupe (El Bordo), paseo Ordorica sufren de inundaciones.

Debido a la saturación del cauce del río Tenancingo, en épocas de lluvias, se llega a sufrir de inundaciones en las Col. San Ramón, San Mateo, La Trinidad, El Salitre Los Shiperes y El Chiflón.

Asimismo, en el arroyo salado, al no encausar con la corriente del río Tenancingo por estar lleno el caudal, propicia que se desborde y provoque inundaciones en las colonias Valle de Guadalupe, La Ciénega, San José El Cuartel, y El Salitre (Juzgados).

También se localizan áreas inundables, por la existencia de barrancos y elevaciones, lo que pone en riesgo a los asentamientos humanos que se ubican en los márgenes de áreas como, hondonadas y en las faldas de los cerros. Las zonas susceptibles a este fenómeno son: las localidades de Ixpuichiapan (alta vulnerabilidad), la Loma (baja vulnerabilidad), Colonia San Mateo (mediana vulnerabilidad), al noreste y al noroeste del Salitre, (ambas zonas con alta vulnerabilidad), al sureste de San Diego (alta vulnerabilidad), la Colonia San Mateo y la Barranca (ambas con alta vulnerabilidad).

4. Tormentas Eléctricas: En épocas de lluvias, es frecuente que se presenten descargas eléctricas las cuales han causado la muerte de personas que se encontraban realizando sus actividades en el campo, además daños por las caídas de árboles.

- **Número de atención civil por cada mil habitantes**

Para mitigar y prevenir los riesgos a los que se puede enfrentar la población, el gobierno municipal cuenta con un *Consejo Municipal de Protección Civil*, cuyo propósito es atender las demandas ciudadanas y riesgos eventuales.

El Consejo Municipal de Protección Civil es el órgano consultivo para la planeación, coordinación de acciones y participación social, destinados a la prevención, auxilio y recuperación de la población en caso de riesgo o desastre en el territorio municipal y es el conducto formal para convocar a los sectores de la sociedad a la integración del Sistema Municipal de Protección Civil.

La Coordinación de Protección Civil y Bomberos de Tenancingo es la dependencia municipal encargada de la atención de cualquier eventualidad o de riesgo, sus instalaciones se encuentran ubicadas en la cabecera municipal.

De acuerdo con los partes de servicio registrados por la Coordinación de Protección Civil y Bomberos, en el año 2021 se brindaron 4,502 servicios, los cuales corresponden a 43 servicios por cada 1,000 habitantes, mientras que en el 2020 se realizaron 5,981, que equivalen a 57.13 servicios por cada 1,000 habitantes.

En los últimos años, la mayor cantidad de servicios de emergencia brindados a la población corresponden a servicios preventivos, con el 45.41%, seguidos por atenciones de personas lesionadas con el 33.01%; el resto de servicios se distribuye en atención a incendios, accidentes vehiculares, enjambre de abejas y concentraciones de gente.

Tabla 170. Servicios de atención civil.

Año	Total de Servicios brindados	Número de servicios de acuerdo al tipo de emergencia							
		Incendio	Derrumbe	Explosión	Enjambre de abejas	Concentración de gente	Accidentes Vehiculares	Preventivos	Atención de personas lesionadas
2016	3,708	250	12	0	S/D	S/D	S/D	S/D	S/D
2017	4,328	284	14	0	S/D	S/D	S/D	S/D	S/D
2018	4,534	252	16	0	S/D	S/D	S/D	S/D	S/D
2019	5,044	383	13	0	229	236	126	1581	10,78
2020	5,981	434	6	0	231	157	272	2,337	16,92
2021	4,502	525	17	0	210	140	310	2,531	18,40

Fuente: Elaboración propia base en información proporcionada por la Coordinación de Protección Civil y Bomberos Municipal, 2022.

- **Número de elementos en el cuerpo de bomberos**

La Coordinación de Protección Civil y Bomberos cuenta con una plantilla de 21 personas, distribuidas en diferentes áreas y funciones, la mayoría con una experiencia superior a los 12 años.

La principal problemática que se identifica es la falta de capacitación continua, situación que puede revertirse a través de convenios de colaboración con la Coordinación General de Protección Civil del Estado de México; así como su contraparte en el gobierno federal.

Tabla 171. Estructura y Personal de la Coordinación de Protección Civil y Bomberos 2022.

Puesto/cargo	Elementos (número)	Antigüedad
Coordinador	1	Nuevo
Jefes de Turno	2	Mas de 12 Años
Bomberos	8	Mas de 12 Años
Paramédicos	5	Mas de 12 Años
Administrativos	5	Mas de 10 Años
Total:	**21**	

Fuente: Elaboración propia base en información proporcionada por la Coordinación de Protección Civil y Bomberos Municipal, 2022.

Para realizar su trabajo de manera eficiente y segura, los elementos de la Coordinación de Protección Civil y Bomberos requieren de equipamiento especializado y que se encuentre en óptimas condiciones; por esta razón, resulta necesario la adquisición de nuevos equipos, ya que, en su mayoría, se reporta un estado físico de regular a malo, debido al desgaste normal ocasionado por el uso.

Tabla 172. Insumos y equipamiento.

Equipo	Cantidad	Antigüedad (años)	Estado Físico	Principales Problemáticas
Motosierras	3	5	Malo	No Funcionan
Equipo de Bomberos	28	3 a 10	Malo	Desgate por el Uso
Escaleras	3	1 a 10	Regular	Desgate por el Uso
Impresoras	1	12	Malo	Desgate por el Uso

Equipo	Cantidad	Antigüedad (años)	Estado Físico	Principales Problemáticas
Equipo de Computo	2	10	Regular	Desgate por el Uso
Pitones o Boquillas Contra Incendio	2	15	Malo	Desgate por el Uso
Herramienta de Sapa	12	5 a 10	Malo	Desgate por el Uso
Pértigas Dieléctricas	1	13	Malo	Desgate por el Uso

Fuente: Elaboración propia base en información proporcionada por la Coordinación de Protección Civil y Bomberos Municipal, 2022.

Al igual que el equipamiento, es necesario que la Coordinación de Protección Civil y Bomberos cuente con vehículos en óptimas condiciones de funcionamiento, que permitan al personal atender cualquier tipo de emergencia; así como su desplazamiento a cualquier punto del territorio municipal.

Las fallas mecánicas y eléctricas por falta de mantenimiento, son los principales problemas que se identifican en los vehículos de la corporación, sobre todo en aquellos que tienen más de diez años de antigüedad.

Tabla 173. Inventario de vehículos.

Vehículo	Uso	Cantidad	Antigüedad (años)	Estado Físico
Camión de Bomberos	En Uso	1	2	Bueno
Camión De Bomberos	En Uso	1	14	Malo
Mini bomba	Descompuesta	1	20	Malo
Camionetas Pick Up	En Uso	2	12	Regular
Ambulancias	En Uso	2	6	Regular
Ambulancias	Descompuesta	2	17	Malo
	Total	**9**		

Fuente: Elaboración propia base en información proporcionada por la Coordinación de Protección Civil y Bomberos Municipal, 2022.

- **Zona de riesgo**

El Atlas de Riesgos Tenancingo 2019, establece que las principales zonas de riesgo detectadas en el municipio de Tenancingo son las relacionadas con los deslaves, ya que, por las características topográficas, predominan las laderas, y derivado de las lluvias intensas y continuas, la saturación del terreno ocasiona los desprendimientos de tierra originando los deslaves que generalmente han sucedido en los cortes de las laderas para el paso de las vías de comunicación.

Inundaciones, es un fenómeno que se localiza en las partes bajas del municipio, anegando las zonas con deficiente drenaje natural y debido a las fuertes precipitaciones y al arrastre de troncos y basura, se ocasiona el taponamiento de los canales, ocasionando la saturación de los mismos generando inundaciones.

Con el fin de reducir dichos eventos, se realizan obras de mantenimiento a los canales y drenajes en la temporada de estiaje, además del monitoreo constante de los niveles de dichos canales en la temporada de lluvia.

Tabla 174. Zonas de riesgo.

Localidad	Tipo de Riesgo	Descripción	Superficie con Riesgo (Ha)	Medidas De Mitigación
La Ciénega	Hidrometeorológico	Inundación	14.0	Desazolve de Rio
La Trinidad			2.0	

Localidad	Tipo de Riesgo	Descripción	Superficie con Riesgo (Ha)	Medidas De Mitigación
El Salitre			3.0	
El Chiflón			1.0	
San Diego			2.0	
San Mateo			4.0	
San Ramon			23.0	
San José El Cuartel			15.0	
Valle de Guadalupe			14.0	
La Mesita	Geológico	Deslizamiento de Tierra	5.0	Notificación de Zonas de Riesgo
San Martin			25.0	
Tierra Blanca			5.0	
La Pedrera			1.0	
Los Remedios			2.0	
La Ermita			4.0	
La Compuerta			5.0	
Colonia ISSEMYM			8.0	
San Pedrito			1.0	
Santa Ana			1.0	

Fuente: Elaboración propia base en información proporcionada por la Coordinación de Protección Civil y Bomberos Municipal, 2022.

Mapa 20. Zonas de riesgo por deslaves.

Mapa 21. Zonas de riesgo por inundaciiones.

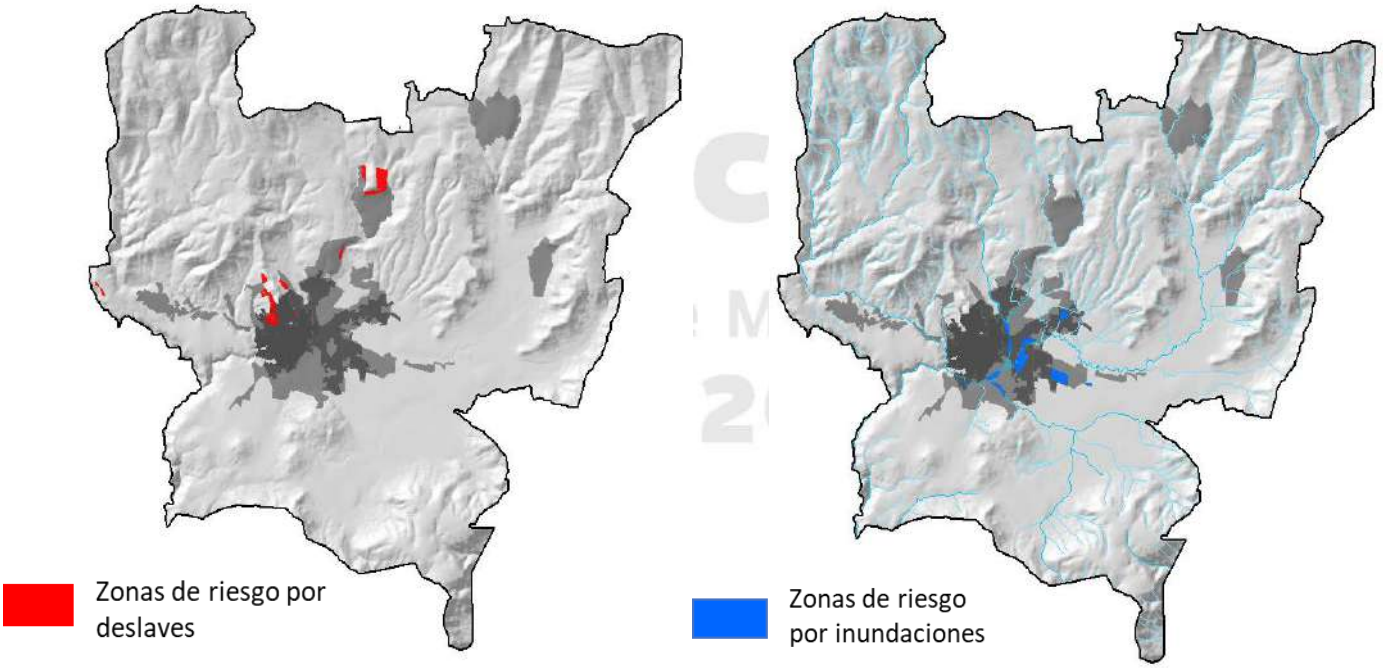

Fuente: Elaboración propia con base en información del Atlas de Riesgos Tenancingo 2019.

Cabe mencionar que, la cabecera municipal, por ser la localidad con mayor presencia de población, también concentra el mayor número de actividades económicas y sociales y por ende el mayor número de agentes perturbadores, tales como los Químicos – Tecnológicos, Sanitarios - Ecológicos y Socio - Organizativos.

Mapa 22. Zonas de riesgo por agentes perturbadores Químicos-Tecnológicos.

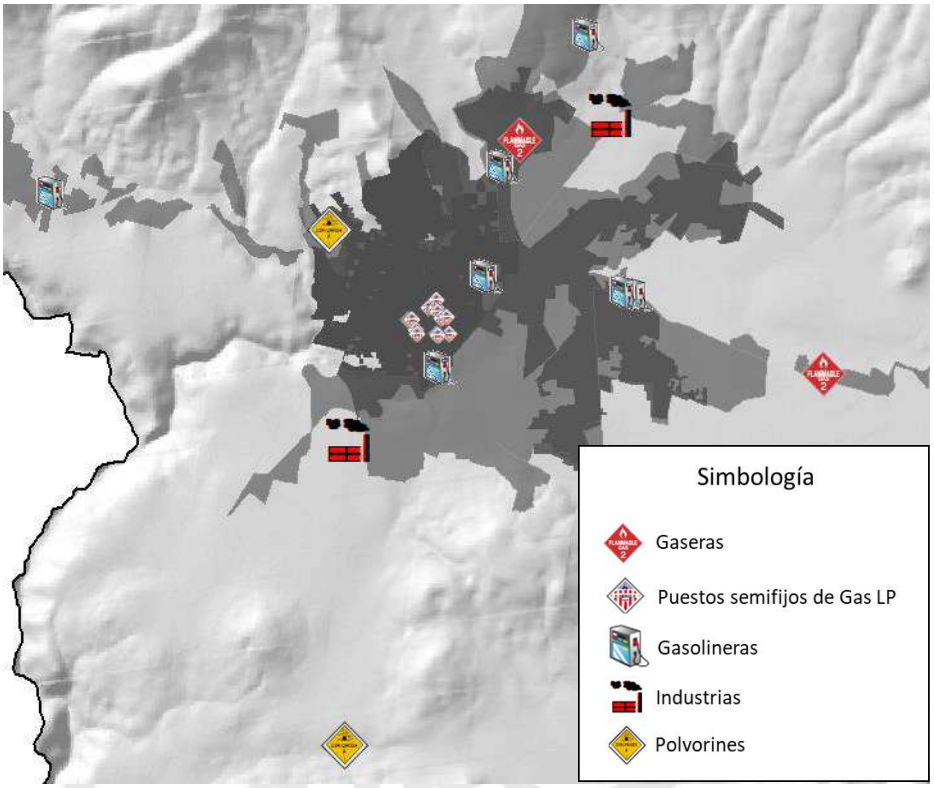

Fuente: Elaboración propia con base en información del Atlas de Riesgos Tenancingo 2019.

Mapa 23. Zonas de riesgo por agentes perturbadores Sanitario- Ecológicos.

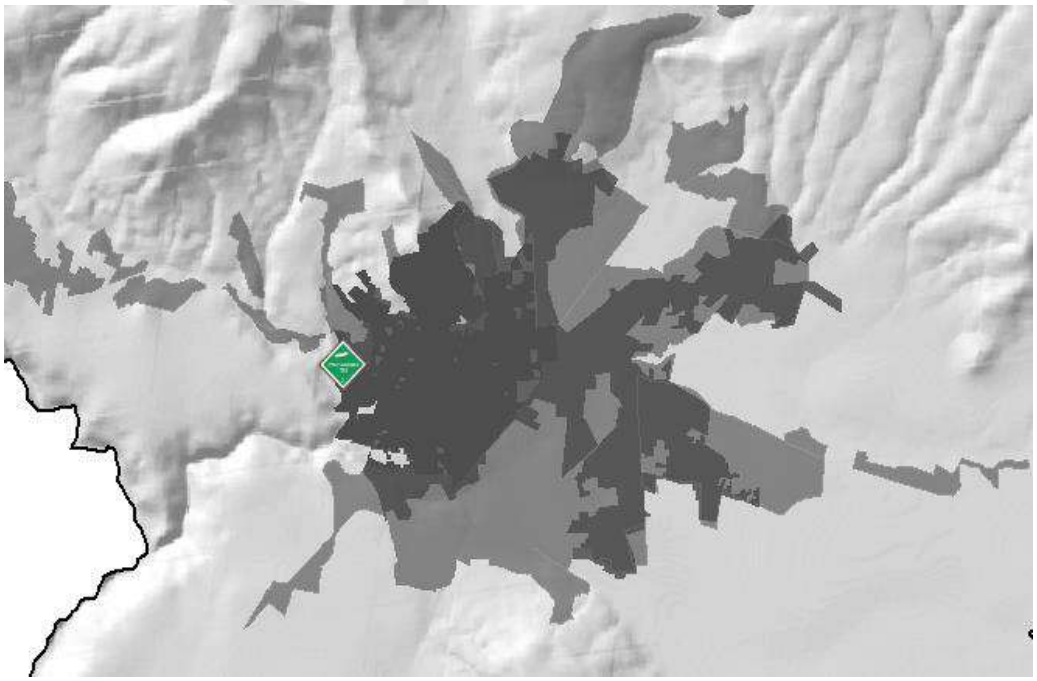

Centro de Transferencia de desechos sólidos

Fuente: Elaboración propia con base en información del Atlas de Riesgos Tenancingo 2019.

Mapa 24. Zonas de riesgo por agentes perturbadores Socio – Organizativos.

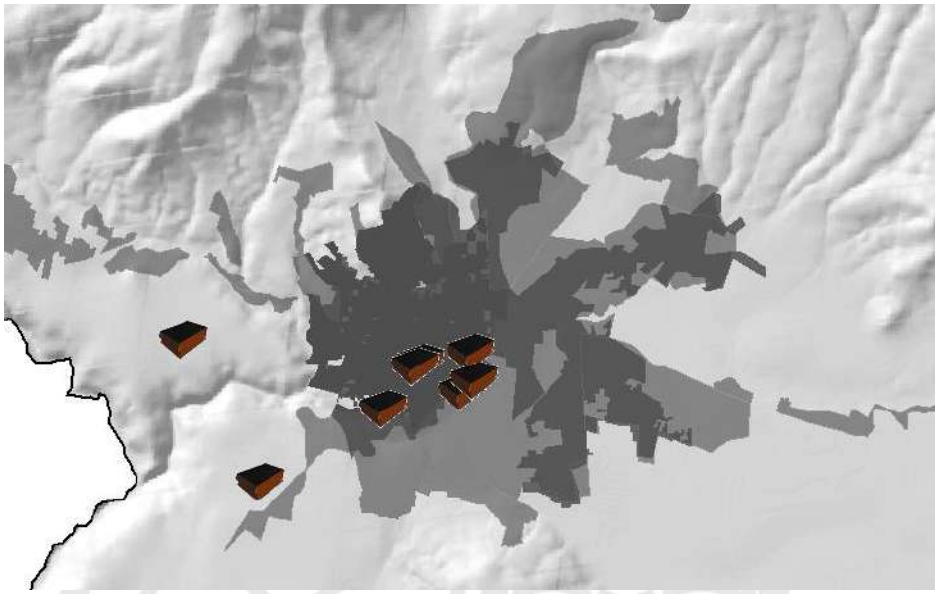

Fuente: Elaboración propia con base en información del Atlas de Riesgos Tenancingo 2019.

- **Fenómenos naturales**

La Coordinación de Protección Civil y Bomberos de Tenancingo, identifica a los agentes perturbadores *Hidrometeorológicos* (inundaciones y bajas temperaturas) y *Geológicos* (deslaves y sismos), como los principales eventos naturales que pueden alterar/afectar la vida cotidiana de las personas del municipio.

Tabla 175. Fenómenos naturales.

Fenómenos	Localidad	Temporalidad	Población afectada	Principales daños	Medidas de mitigación
Hidrometeorológico (Inundación)	Valle de Guadalupe	Mayo a Noviembre	150	Afectación a las viviendas causadas por inundaciones debido a la saturación del sistema de drenaje	Desazolve de Alcantarillas
	San José El Cuartel		4,855		
	La Trinidad		1,242		
	San Diego		2,866		
	San Ramón		2,264		Desazolve de Rio
	San Mateo		8,376		
	La Ciénega		4,554		
	El Salitre		4,544		
	El Chiflón		100		
Hidrometeorológico (Bajas temperaturas)	Agua Bendita	Noviembre A Febrero	190	Enfermedades respiratorias	Campañas de promoción a la salud
	San Antonio Agua Bendita		1,030		
	El Carmen El Desierto		1,309		
Geológico (Deslave)	San Martin Coapaxtongo	Mayo A Noviembre	2,865	Afectación a la infraestructura urbana, las viviendas, pero,	Evitar asentamientos
	La Mesita		5		
	La Compuerta		605		
	La Pedrera		800		

Fenómenos	Localidad	Temporalidad	Población afectada	Principales daños	Medidas de mitigación
	Los Remedios		5,859	sobre todo, a la vida humana.	
	La Ermita		800		
	Colonia ISSEMYM		5,069		
	La Barranca		1,059		
Geológico (Sismos)	Territorio Municipal	N/A	104,677	Afectación a la infraestructura urbana, las viviendas, pero, sobre todo, a la vida humana.	Campañas de información a la población sobre qué hacer en caso de sismos

Fuente: Elaboración propia base en información proporcionada por la Coordinación de Protección Civil y Bomberos Municipal, 2022.

- **Planes de acción**

Como se ha mencionado en apartados anteriores, Tenancingo está expuesto a la presencia de eventos naturales y antropogénicos que atentan contra la vida de la población, es por ello que resulta necesario contar con *Planes de Acción*, *Estrategias y/o Protocolos* que orienten, tanto a las autoridades municipales como a los habitantes del municipio, en qué hacer, antes y después de la presencia de cualquier agente perturbador.

En este sentido, el Plan de Acción con el que cuenta actualmente el municipio a través de la Coordinación de Protección Civil y Bomberos, corresponde al *Programa Operativo para Fenómenos Geológicos*, el cual, de acuerdo al personal de esta dependencia, requiere ser actualizado.

Cabe señala que, si bien, la Coordinación de Protección Civil y Bomberos cuenta con este Programa Operativo, resulta indispensable que se cuente con un documento más amplio, de tal forma que abarque los distintos agentes perturbadores a los que se encuentra expuesto el municipio, con el propósito de mitigar cualquier eventualidad, a través de planes de contingencia y/o protocolos de actuación, tanto por las autoridades municipales como la población en general.

Tabla 176. Planes de acción, estrategias y protocolos con los que cuenta el municipio.

No.	Plan de acción, Estrategia y/o Protocolo	Descripción	Población objetivo	Principal problemática	Acciones para contrarrestar la problemática
1	Programa Operativo para Fenómenos Geológicos	Acciones a realizar	Toda la población del municipio	Falta de difusión y desactualización del documento	Actualización del Programa; así como campañas de difusión.

Fuente: Elaboración propia base en información proporcionada por la Coordinación de Protección Civil y Bomberos Municipal, 2022.

Como parte de las acciones de mitigación ante la presencia de agentes perturbadores, el municipio tiene destinadas 2 instalaciones como albergues temporales, la iglesia de la localidad de la Trinidad y la estación de bomberos ubicada en la Cabecera Municipal; sin embargo, resulta necesario identificar y establecer más instalaciones que tengan esta función, debido a la limitada capacidad de los existentes.

Tabla 177. Instalaciones destinadas como albergue temporal.

No.	Localidad	Ubicación (dirección)	Instalación	Capacidad calculada (personas)	Servicios disponibles en el lugar
1	La Trinidad	Calle Francisco Villa	Iglesia	200	Agua, Luz, Drenaje
2	Tenancingo de Degollado	Calle Benito Juárez Pte. 211	Estación de Bomberos	100	Agua, Luz, Drenaje

Fuente: Elaboración propia base en información proporcionada por la Coordinación de Protección Civil y Bomberos Municipal, 2022.

- **Fondos de seguridad**

Es importante menciona que actualmente, Tenancingo no cuenta con ningún Fondo de seguridad que le permita atender los efectos de los desastres naturales, por esta razón, es necesario que la Administración 2022 – 2024, con el apoyo del gobierno del Estado de México, conforme un fondo de esta naturaleza, con el objetivo de contar con los recursos económicos necesarios para enfrentar cualquier situación de desastre.

VIII.VII. Análisis FODA

El análisis FODA, es una de las herramientas que provee de insumos necesarios para integrar el diagnóstico estratégico de los planes y programas municipales, esta información muchas veces resulta la base para la implementación de acciones y la generación de intervenciones locales soportadas por análisis de datos comparados en cuanto potencialidades, virtudes y riesgos en su implementación.

Su finalidad es detectar para cada tema o subtema de desarrollo, las características que resultan de primordial importancia para lograr el desarrollo generalizado del municipio; en el proceso de análisis de las Fortalezas, Oportunidades, Debilidades y Amenazas, se consideran los factores económicos, políticos, sociales y culturales, así como los de carácter territorial, algunos de ellos representan la influencia del ámbito externo del control de acciones del Municipio y otros inciden sobre el quehacer interno. La previsión de esas oportunidades y amenazas posibilita la construcción de escenarios anticipados que permitan orientar el rumbo del Municipio.

Para el análisis interno, surgen situaciones, aspectos, hechos y fenómenos positivos llamados fortalezas, y negativos denominados debilidades, cuyos efectos se deben atenuar; adicionalmente, existen situaciones coyunturales de tipo externo que pueden condicionar el desarrollo del municipio, mismas que cuando son positivas se les denominan oportunidades, mientras que cuando son negativas se les conoce como amenazas.

Entonces, la Matriz FODA es una herramienta que apoya la forma de integrar los resultados del análisis de los temas y subtemas por Pilar y Eje transversal, a continuación, se presentan los elementos conceptuales para que sean considerados en su integración.

- *Fortalezas, los atributos o destrezas que una industria o empresa contiene para alcanzar.*
- *Debilidades, lo que es perjudicial o factores desfavorables para la ejecución del objetivo.*
- *Oportunidades, las condiciones externas, lo que está a la vista por todos o la popularidad y competitividad que tenga la industria u organización útiles para alcanzar el objetivo.*
- *Amenazas, lo perjudicial, lo que amenaza la supervivencia de la industria o empresa que se encuentran externamente, las cuales, pudieran convertirse en oportunidades, para alcanzar el objetivo.*

Manual para la Elaboración de los Planes de desarrollo Municipal 2022 – 2024.

VIII.VIII. Análisis Prospectivo

De acuerdo con la OCDE, la prospectiva es una herramienta de observación del entorno que tiene como objetivo la identificación de aspectos que pueden impactar al desarrollo social, la dinámica socioeconómica y tecnológica en el largo plazo.

El objetivo de esta fase es realizar un análisis de las tendencias y posibles enfoques con la construcción de escenarios, utilizando esta opción metodológica de la prospectiva que hace uso de variables cualitativas y cuantitativas y que facilitan la configuración del futuro en un horizonte temporal de 10 años.

***Prospectiva**. Es una disciplina con visión global, sistémica, dinámica y abierta que explica los posibles escenarios futuros, no sólo por los datos del pasado, sino fundamentalmente toma en cuenta las evoluciones esperadas de las variables (cuantitativas y cualitativas determinadas en el diagnóstico), así como los comportamientos de los actores implicados, de manera que reduce la incertidumbre, ilumina la acción presente y aporta mecanismos que conducen al futuro aceptable, conveniente o deseado.*

***Construcción del escenario**. La integración del escenario es el ejercicio de la prospectiva y una de las tareas básicas en la elaboración de los planes de desarrollo y por tanto requiere de un ejercicio de creatividad, ya que como se señaló, el trabajo prospectivo no consiste en adivinar lo que pasará en los próximos años, sino prever las condiciones que se desea prevalezcan o se mejoren con base a la tendencia de variables, a partir de un ejercicio de reflexión.*

Un escenario es un conjunto de condiciones previstas por la descripción de una situación futura y la progresión de los acontecimientos que permiten pasar de la situación de origen a la situación de futuro. Así, esta construcción pretende dar respuesta a cuestionamientos generales como los siguientes:

- *De mantener las condiciones actuales, ¿Cómo sería el Municipio a futuro?*
- *De continuar así, ¿Cómo imagino en 10 años al Municipio?*
- *¿Cómo será en 5 años el Municipio con la implementación de los programas y acciones que se prevén?*
- *¿Qué impacto, beneficio o repercusión tendrán las políticas públicas implementadas por el Gobierno Municipal?*

En resumen, se puede decir que los escenarios se nutren de hipótesis basadas en hechos y experiencias, acerca de las variables estratégicas de un sistema y el ajuste de las variables dependientes en un límite amplio de posibilidades y/o probabilidades de ocurrencia.

Características del escenario. El escenario debe contener características que le otorguen credibilidad y utilidad. Por lo tanto, el escenario será:

- *Probable, se refiere a que las condiciones descritas en el escenario pueden ocurrir. La diferencia radica en el conjunto de acciones y cambios necesarios para alcanzar esa situación.*
- *Hipotético, significa que el escenario describirá una situación supuesta sobre las condiciones que prevalecen en la actualidad.*
- *Creíble, porque la descripción de situaciones futuras, no se sustentará en retos imposibles que, por las condiciones actuales, se limite su alcance.*
- *Útil, esta peculiaridad es importante ya que el contenido del escenario debe brindar elementos para direccionar la toma de decisiones.*
- *Coherente, esta característica se refiere a la correspondencia entre lo descrito en el escenario y la situación actual, de tal forma que las expectativas que origine se deriven del presente.*
- *Pertinente, se atiende esta particularidad con el objetivo de que el conjunto de situaciones descritas a futuro denote cambios importantes para el desarrollo municipal, incluyendo los beneficios directos a la población.*

El escenario al reunir estas características se convierte en un insumo básico dentro de los procesos de decisión-acción de largo plazo y apoya principalmente en la fase estratégica.

La finalidad es elaborar la descripción de los escenarios: tendencial y factible, cada uno con base en los enunciados hipotéticos fundamentados en el esquema territorial y social para que sean representativos de las condiciones que predominarán en el largo plazo.

***Escenario Tendencial**. En este escenario se identifica la compresión de la problemática municipal con los datos investigados en los diagnósticos, a fin de especificar la situación actual del Municipio.*

***Escenario Factible.** En este escenario se puede considerar lo que suceda en el futuro, a efecto de poder mejorar la situación actual identificada en los diagnósticos, perspectiva que deberá ser descrita al igual que en el Análisis FODA o en la Metodología de Marco Lógico de manera cualitativa y cuantitativa.*

Estos escenarios formarán los elementos de la Matriz de Escenarios por cada uno de los Temas y Subtemas de Desarrollo que contendrá el Plan de Desarrollo Municipal 2022-2024, la cual es un tabular de doble entrada en el que se exponen los enunciados hipotéticos en un horizonte temporal de 10 años, que expresan las vías sobre las cuales se dirigirá el desarrollo municipal.

Manual para la Elaboración de los Planes de desarrollo Municipal 2022 – 2024.

Pilar 3 Territorial: Municipio ordenado, sustentable y resiliente

Matriz de Escenarios

Tema:	***Ciudades y Comunidades Sostenibles***
Subtema:	*Uso del suelo*
Escenario Tendencial	**Escenario Factible**
Incremento del crecimiento urbano de forma irregular por falta de definición y reglamentación de las zonas urbanizables, lo que provoca zonas urbanas y rurales de baja densidad, ocupación del suelo destinado a otros usos y aumento de asentamientos irregulares. La expansión descontrolada de huertas de aguacate e invernaderos, provocan cambios de uso del suelo que impactan de forma negativa al medio ambiente y los ecosistemas del territorio municipal.	La reglamentación del uso del suelo del territorio municipal, la identificación de zonas urbanizables y no urbanizables, la vigilancia de los usos del suelo y la aplicación de sanciones a quien haga caso omiso de las disposiciones en materia del uso del suelo, tienen como resultado un crecimiento urbano ordenado; así como la conservación de los recursos naturales del municipio.

Matriz de Escenarios

Tema:	***Ciudades y Comunidades Sostenibles***
Subtema:	*Movilidad y transporte para la población*
Escenario Tendencial	**Escenario Factible**
La escasa infraestructura para el transporte público de pasajeros (terminal de autobuses y paraderos), el aumento de unidades (taxis) y bases en la cabecera municipal, aunado a la inobservancia de la reglamentación en materia vial y la falta de formulación y aplicación de programas orientados al transporte público de pasajeros, dificulta la movilidad y transporte de la población.	Incremento en la movilidad y transporte de la población, ya a que se cuenta con una terminal de autobuses; así como paraderos y bases de taxis ubicadas estratégicamente en puntos clave fuera de la cabecera municipal, esto como consecuencia de la colaboración de las organizaciones de taxistas y de la implementación de programas de movilidad y transporte público de pasajeros.

Matriz de Escenarios

Tema:	***Ciudades y Comunidades Sostenibles***
Subtema:	*Patrimonio natural y cultural*
Escenario Tendencial	**Escenario Factible**
Deterioro del patrimonio natural (áreas naturales protegidas y no protegidas) y cultural (inmuebles con valor histórico) por la falta de programas y acciones orientadas a su protección, preservación y conservación. Desaparición de las expresiones orales de las distintas localidades del municipio.	El patrimonio natural y cultural del municipio se encuentra bien conservado, gracias a las acciones de preservación y protección emprendidas por el gobierno municipal, a través de convenios de colaboración con autoridades de los ámbitos federal y estatal; así como con organizaciones no gubernamentales que participan en su cuidado y conservación. De la misma forma, el patrimonio inmaterial es preservado, a través de eventos culturales que promueven las tradiciones y expresiones orales de las distintas localidades del municipio.

Matriz de Escenarios

Tema:	***Energía Asequible y no contaminante***
Subtema:	*Electrificación y Alumbrado Público*
Escenario Tendencial	**Escenario Factible**
La falta de estrategias y acciones para promover el ahorro de energía y la escasa o nula implementación de electrificación no convencional en viviendas, unidades económicas e inmuebles del gobierno municipal; así como en los servicios que brinda (alumbrado público), ocasiona que se continue con el uso de energía convencional, que en algunos casos no resulta asequible, ni amigable con el medio ambiente, ya que parte de esta proviene de la quema de combustibles fósiles como el carbón.	La inversión en tecnología de electrificación no convencional (paneles solares), orientado al servicio de alumbrado público y suministro de energía eléctrica en oficinas de la administración municipal, permite eficientar los recursos públicos, además de contribuir a la conservación del medio ambiente. La población del municipio, obtiene ahorros en el pago de suministro de energía eléctrica, debido a las acciones implementadas por el gobierno municipal, enfocadas al ahorro de energía y al susidio en la adquisición de paneles solares. Incremento de la eficiencia y calidad del servicio de alumbrado público, como resultado del programa de mantenimiento y monitoreo constante de las lámparas y/o luminarias.

Matriz de Escenarios

Tema:	***Acción por el clima***
Subtema:	*Limpia, recolección, traslado, tratamiento y disposición final de residuos sólidos*
Escenario Tendencial	**Escenario Factible**
Continua el convenio con la Constructora y Operadora de Rellenos Sanitarios S.A. de C.V., para seguir recibiendo los residuos sólidos que se generan en el municipio diariamente. Deficiencia en el servicio de recolección de residuos sólidos, como consecuencia de la escasez de unidades	La concesión para la disposición final de los residuos sólidos que se generan en el municipio, permite, eficientar su traslado, ya que las unidades recolectoras no tienen que desplazarse a otros municipios; además, contribuye a disminuir la contaminación, debido al aprovechamiento de los residuos sólidos.

recolectoras en buen estado debido a la falta de mantenimiento del parque vehicular.	Disminución de la contaminación en las zonas urbanas y rurales como resultado de la implementación de programas orientados a mantener limpias las calles y espacios públicos; así como de separación de basura y reciclaje de residuos sólidos.

Matriz de Escenarios

Tema:	***Vida de los Ecosistemas Terrestres***
Subtema:	*Protección al medio ambiente y recursos naturales*
Escenario Tendencial	**Escenario Factible**
El medio ambiente y los recursos naturales del municipio se encuentran comprometidos por la falta de una visión orientada al desarrollo sostenible del medio ambiente, la ausencia de gestiones ante las autoridades del ámbito federal y estatal para la obtención de recursos económicos para su preservación y conservación; así como acciones para abatir la contaminación de los ríos (por descargas de aguas residuales) y el suelo (por el uso de agroquímicos en zonas de cultivo).	La protección del medio ambiente y los recursos naturales del municipio, son prioridad para la administración municipal, por esta razón, implementa acciones orientadas a su conservación, protección y preservación; con apoyo de las autoridades del ámbito federal y estatal; así como de organizaciones no gubernamentales y la ciudadanía en general, se ha logrado disminuir la contaminación de los ríos y el suelo del territorio municipal.

Matriz de Escenarios

Tema:	***Manejo Sustentable y Distribución del Agua***
Subtema:	*Agua Potable*
Escenario Tendencial	**Escenario Factible**
La falta de rehabilitación y mantenimiento de la infraestructura hidráulica y los constantes cortes de energía eléctrica por parte de la C.F.E por adeudos de pago, incrementan los cortes del suministro de agua potable a la población, todo ello como consecuencia de la incapacidad financiera del OPDAPAS para invertir en estos rubros, debido a tarifas desactualizadas y a que no implementa estrategias de recaudación, fiscalización y cobranza; lo que conlleva a la prestación de un servicio deficiente y de mala calidad.	Incremento en la eficiencia y calidad del servicio brindado por el OPDAPAS, ya que el suministro de agua potable es constante y con buena presión, debido a la rehabilitación y mantenimiento constante de la infraestructura, tanto de las fuentes de abastecimiento como de las líneas de abastecimiento, alimentación y distribución; todo ello como resultado de la eficiencia comercial del Organismo; así como de la gestión de recursos económicos orientados a la inversión en infraestructura hidráulica y la eficiencia electromecánica de los pozos de abastecimiento.

Matriz de Escenarios

Tema:	***Manejo Sustentable y Distribución del Agua***
Subtema:	*Sistemas de captación pluvial*
Escenario Tendencial	**Escenario Factible**
No se disponen en el municipio sistemas de captación pluvial para el aprovechamiento del agua de lluvia.	El municipio cuenta con sistema de captación pluvial, instalados en los diversos inmuebles de la administración municipal, aprovechando el agua de lluvia para el abastecimiento de los sanitarios, labores de limpieza y riego de áreas verdes. Además, promueve su adopción, a través de asesoría técnica y subsidios para la adquisición de estos sistemas en unidades económicas, viviendas particulares; así como en el sector agrícola.

Matriz de Escenarios

Tema:	***Manejo Sustentable y Distribución del Agua***
Subtema:	*Tratamiento de aguas residuales*

Escenario Tendencial	Escenario Factible
La planta de tratamiento de aguas residuales del municipio, continua bajo la operación y administración de la CAEM.	El municipio cuenta tres plantas de tratamiento que son operadas y administradas por el OPDAPAS, como resultado de la eficiencia comercial del Organismo; así como de la gestión de recursos económicos orientados a la inversión en infraestructura.

Matriz de Escenarios

Tema:	***Manejo Sustentable y Distribución del Agua***
Subtema:	*Drenaje y alcantarillado*

Escenario Tendencial	Escenario Factible
Las constantes obstrucciones de las líneas de saneamiento y presencia de inundaciones por aguas residuales en época de lluvias en la cabecera municipal, se deben a la falta de mantenimiento y rehabilitación de la infraestructura sanitaria, todo ello como consecuencia de la incapacidad financiera del OPDAPAS para invertir en estos rubros, debido a tarifas desactualizadas y a que no implementa estrategias de recaudación, fiscalización y cobranza; lo que conlleva a la prestación de un servicio deficiente y de mala calidad.	Incremento en la eficiencia y calidad del servicio brindado por el OPDAPAS, ya que se han disminuido las obstrucciones de las líneas de saneamiento y las inundaciones en época de lluvias, debido a la rehabilitación y mantenimiento constante de la infraestructura de drenaje y saneamiento, todo ello como resultado de la eficiencia comercial del Organismo; así como de la gestión de recursos económicos orientados a la inversión en infraestructura sanitaria.

Matriz de Escenarios

Tema:	***Riesgo y Protección Civil***
Subtema:	*No aplica*

Escenario Tendencial	Escenario Factible
Condiciones limitadas para abatir los efectos adversos provocados por los diversos agentes perturbadores a los que está expuesta la población; debido a la falta de planes y estrategias de contingencia, de personal y personal capacitado, a las escasas unidades de emergencia; así como del equipo e insumos necesarios para atender cualquier situación de emergencia.	El municipio cuenta con los recursos humanos, materiales y protocolos necesarios para mitigar los efectos adversos provocados por los diversos agentes perturbadores a los que está expuesta la población; así como para prevenir y atender situaciones de emergencia; resultado de la capacitación constante del personal operativos; así como la elaboración por personal especializado de los planes y/o programas de contingencia. Se promueven programas de capacitación en escuelas, unidades económicas, oficinas de la administración pública y privada y a la población en general, con el propósito de brindarles información sobre qué hacer en caso de eventos naturales o antropogénicos adversos. Se mantiene constante supervisión de las unidades económicas, sobre todo aquellas que manipulan materiales inflamables, con el propósito de verificar su operación, los protocolos de actuación y las medidas de seguridad, tanto del personal como de las instalaciones.

VIII.IX. Objetivos, Estrategias y Líneas de Acción

• Objetivos

Los objetivos establecen en forma clara y específica los fines hacia los cuales el gobierno municipal deberá dirigir sus recursos y esfuerzos para contribuir al cumplimiento de la misión y acercarse a la visión de futuro definida en el Plan de Desarrollo Municipal 2022 – 2024.

Los objetivos constituyen una imagen a manera de propósito de la situación que se desea aclarar en un espacio temporal determinado, a través de la acción institucional en cada uno de los temas y subtemas de desarrollo determinados en los pilares y ejes transversales. Los objetivos corresponden a la versión "en positivo" del problema. Se asocia a una hipótesis que representa el efecto directo que se desea en la realidad diagnosticada.

• Estrategias

Son elementos de la planeación que se deben contemplar para dar cumplimiento a los Objetivos y establecer una dirección, estas pueden ser de organización, normativas, financieras, sistemáticas o territoriales, además deben estar estrictamente ligadas a los procesos administrativos que tiene cada y organismo auxiliar del ayuntamiento.

En ese sentido, las estrategias son las directrices que ayudan a elegir las acciones adecuadas para alcanzar los objetivos estratégicos del municipio, es decir, son la base para la toma de decisiones respecto de los cursos de acción propuestos en los objetivos.

• Líneas de acción

Las líneas de acción refieren a las actividades más concretas del PDM y responden a cada una de las estrategias planteadas en los pilares y ejes del Plan. Dicho de otro modo, son el rumbo a seguir, deben definirse en el marco de un proceso de desarrollo participativo e integral.

Manual para la Elaboración de los Planes de desarrollo Municipal 2022 – 2024.

A continuación, se presentan los Objetivos, Estrategia y Líneas de acción que definirán el rumbo de la Administración Municipal 2022 -2024, los cuales se encuentran alineados con la visión planteada en el Plan de Desarrollo del Estado de México 2017 -2023, con el objetivo de ser consistentes con el proceso de planeación estatal y nacional; así mismo, se adopta el enfoque y el compromiso asumido con los Objetivos de Desarrollo Sostenible de la Agenda 2030, por lo que sus contenidos estarán ligados de manera directa o indirecta con las diferentes esferas de dicho instrumento.

Pilar 3 Territorial: Municipio ordenado, sustentable y resiliente

Objetivos, Estrategia y Líneas de acción

Pilar 3 Territorial: Municipio ordenado, sustentable y resiliente

Tema de Desarrollo: | ***Ciudades y Comunidades Sostenibles***

13. OBJETIVO: ***FOMENTAR LA PROSPERIDAD DE LAS CIUDADES Y SU ENTORNO A TRAVÉS DEL DESARROLLO URBANO INCLUSIVO, COMPETITIVO Y SOSTENIBLE.***

13.1. ESTRATEGIA: *Generar un ordenamiento territorial sustentable y un desarrollo urbano enfocado en la accesibilidad.*

Vinculación con las metas de la Agenda 2030	
Contribución directa	Contribución indirecta
11.3	11.a 11.b

Líneas de Acción

13.1.1. Implementar un sistema de planeación apegado a la Nueva Agenda Urbana que impulse un desarrollo municipal equilibrado y sostenible.
13.1.2. Fomentar estructuras urbanas orientadas a la accesibilidad, competitividad e integración social.
13.1.3. Actualizar, vincular e instrumentar los ordenamientos legales de planeación territorial y ambiental.

		Vinculación con las metas de la Agenda 2030	
13.2. ESTRATEGIA:	*Promover un crecimiento urbano compacto que proteja el medio ambiente y articule a las ciudades con su entorno rural y natural.*	Contribución directa	Contribución indirecta
		11.a	11.3 11.b 13.1 13.2

Líneas de Acción

13.2.1. Consolidar y densificar las áreas urbanas.
13.2.2. Reducir el crecimiento disperso y promover la complementariedad entre zonas urbanas, periurbanas, rurales y ambientales, a través de la reglamentación del uso del suelo.
13.2.3. Disminuir el impacto ambiental y climático por el funcionamiento de las zonas urbanas.
13.2.4. Impulsar programas de regularización de la tierra que brinden certeza jurídica a la población del municipio.

		Vinculación con las metas de la Agenda 2030	
13.3. ESTRATEGIA:	*Impulsar una política de suelo y habitación incluyente, que atienda a la población más vulnerable y garantice el acceso a servicios básicos.*	Contribución directa	Contribución indirecta
		11.1	1.4 11.3

Líneas de Acción

13.3.1. Promover una política habitacional que garantice la adecuada provisión de servicios.
13.3.2. Promover la colaboración para el financiamiento de proyectos y acciones de suelo y vivienda.
13.3.3. Impulsar gestiones que brinden certeza sobre la tenencia de la tierra, al tiempo que son congruentes con instrumentos de planificación e identificación del riesgo.
13.3.4. Incentivar suelo adecuadamente interconectado para vivienda social.

		Vinculación con las metas de la Agenda 2030	
13.4. ESTRATEGIA:	*Mejorar la oferta de espacio público accesible y fortalecer la identidad de los barrios en las comunidades.*	Contribución directa	Contribución indirecta
		11.7	11.1 11.4 16.1

Líneas de Acción

13.4.1. Elevar la cantidad, calidad y accesibilidad del espacio público, maximizando su uso.
13.4.2. Impulsar el espacio público como instrumento de cohesión social para mejorar las condiciones de seguridad en las comunidades.

		Vinculación con las metas de la Agenda 2030	
13.5. ESTRATEGIA:	*Consolidar un Sistema Integral de Movilidad Urbana Sustentable en la entidad.*	Contribución directa	Contribución indirecta
		11.2	9.a

Líneas de Acción

13.5.1. Impulsar políticas públicas que garanticen el derecho humano a la movilidad urbana sustentable, eficiente, de calidad y segura, mediante la coordinación y vinculación permanente con las instancias responsables.
13.5.2. Generar proyectos estratégicos en materia de vialidad, infraestructura urbana y movilidad, mediante la vinculación del sector privado, social e instituciones académicas y de investigación.
13.5.3. Promover un transporto seguro, libre de discriminación e inclusivo, que considere a las personas con alguna discapacidad.
13.5.4. Implementar acciones que permitan el reordenamiento de las bases de taxis, en puntos estratégicos fuera de la cabecera municipal.
13.5.5. Fortalecer la seguridad e integridad de los usuarios y operadores del transporte público, en coordinación con las instancias competentes en la materia, mediante el uso de tecnologías modernas aplicadas a la renovación, capacitación y equipamiento del parque vehicular.
13.5.6. Fomentar el uso de tecnologías limpias y de vanguardia en el transporte público.
13.5.7. Dirigir esfuerzos para un reordenamiento integral y eficiente del transporte público, en especial con el servicio de taxis colectivos.
13.5.8. Consolidar el marco normativo; su actualización y modernización, para responder a las necesidades actuales de movilidad en el municipio, y de certeza a las acciones que en la materia se implementen.

		Vinculación con las metas de la Agenda 2030	
13.6. ESTRATEGIA:	*Construir infraestructura resiliente para una mayor y mejor movilidad y conectividad.*	Contribución directa	Contribución indirecta
		9.1 11.2	9.a

Líneas de Acción

13.6.1. Impulsar, incrementar, mantener y mejorar la red de vialidades primarias, carreteras y vialidades regionales que faciliten la conectividad del municipio.
13.6.2. Ampliar la infraestructura de transporte carretero secundario.
13.6.3. Fortalecer la infraestructura de transporte público del municipio, impulsando la construcción de la terminal de pasajeros; así como de paraderos en puntos estratégicos del territorio municipal.
13.6.4. Fomentar la construcción, modernización, ampliación, conservación, rehabilitación y reconstrucción de la infraestructura carretera.
13.6.5. Gestionar la construcción de libramientos viales.
13.6.6. Implementar acciones para disminuir el índice de accidentes en la Infraestructura Vial Primaria.
13.6.7. Migrar a estándares de calidad de la red carretera que se atiende bajo el esquema de los Proyectos de Prestación de Servicios (PPS).

		Vinculación con las metas de la Agenda 2030	
13.7. ESTRATEGIA:	*Fomentar la promoción y difusión del patrimonio cultural y artístico.*	Contribución directa	Contribución indirecta
		11.4	12.b

Líneas de Acción

13.7.1. Promover las manifestaciones culturales populares de las comunidades, como las tradiciones y expresiones orales, a través de eventos culturales.
13.7.2. Difundir la riqueza cultural y artística del municipio, a través de campañas de informativas.
13.7.3. Incentivar la formación de creadores y ejecutantes artísticos para el desarrollo cultural del municipio.
13.7.4. Incrementar la participación concertada y articulada de los diversos actores sociales para la preservación y difusión del patrimonio cultural y sus manifestaciones.
13.7.5. Implementar programas de preservación de los inmuebles de valor histórico, incorporando la participación de la sociedad.

		Vinculación con las metas de la Agenda 2030	
13.8. ESTRATEGIA:	*Modernizar la gestión y gobernanza urbana para promover la innovación y la competitividad en la atención a las necesidades de la ciudadanía.*	Contribución directa	Contribución indirecta
		11.3	9.1

Líneas de Acción

13.8.1. Impulsar una política de mejora normativa para detonar el desarrollo urbano sostenible.
13.8.2. Incrementar la transparencia de los trámites urbanos de competencia municipal, eliminando incentivos a la corrupción.
13.8.3. Mejorar los canales para la participación de actores plurales en la planeación y ejecución de acciones de desarrollo urbano, fomentando la vocación emprendedora y la innovación para el desarrollo sostenible.
13.8.4. Consolidar las capacidades municipales en materia de gestión urbana, con énfasis en instrumentos de aprovechamiento del suelo, por medio de talleres.
13.8.5. Promover el manejo integrado de la información en los procesos de planificación urbana.
13.8.6. Fortalecer el asociacionismo municipal para la prestación de servicios básicos.

		Vinculación con las metas de la Agenda 2030	
13.9. ESTRATEGIA:	*Alianzas y gobernanza.*	Contribución directa	Contribución indirecta
		11.a	11.2 11.3 11.b 13.1 13.2

Líneas de Acción

13.9.1. Identificar vocaciones productivas para impulsar un desarrollo urbano regionalmente equilibrado e incluyente.
13.9.2. promover medios de transporte público sustentables.
13.9.3. Colaborar con autoridades estatales encargadas de la gestión territorial para promover la planificación integral y ocupación sustentable del suelo.

13.9.4. Generar una cartera de proyectos de protección al medio ambiente y atención al cambio climático en la cabecera municipal y las comunidades.
13.9.5. Generar una movilidad urbana disfrutable y segura, apalancando el diseño del espacio público para combatir el crimen en las ciudades.

Objetivos, Estrategia y Líneas de acción

Pilar 3 Territorial: Municipio ordenado, sustentable y resiliente

Tema de Desarrollo: | ***Energía Asequible y no contaminante***

14. OBJETIVO: ***GARANTIZAR EL ACCESO A UNA ENERGÍA ASEQUIBLE Y NO CONTAMINANTE.***

14.1. ESTRATEGIA: *Incrementar el suministro de energía eléctrica y promover el desarrollo de energías limpias en los hogares.*

Vinculación con las metas de la Agenda 2030	
Contribución directa	Contribución indirecta
7.1 7.2	7.3 7.a 7.b

Líneas de Acción

14.1.1. Gestionar ante la Comisión Federal de Electricidad y con proveedores privados proyectos específicos de electrificación en el municipio.
14.1.2. Promover el uso de energías limpias en edificios gubernamentales y viviendas, así como en construcciones actuales y nuevas.

14.2. ESTRATEGIA: *Difundir el ahorro de energía en la población.*

Vinculación con las metas de la Agenda 2030	
Contribución directa	Contribución indirecta
7.3	11.1 11.b 12.8

Líneas de Acción

14.2.1. Impulsar programas de difusión sobre los mecanismos de ahorro de energía en los hogares.
14.2.2. Implementar un programa de mantenimiento y sustitución de luminarias LED.
14.2.3. Colaborar con las instituciones a cargo de normativas para promover la eficiencia energética de edificios públicos y comerciales en el municipio.

Objetivos, Estrategia y Líneas de acción

Pilar 3 Territorial: Municipio ordenado, sustentable y resiliente

Tema de Desarrollo: | ***Acción por el clima***

15. OBJETIVO: ***ADOPTAR MEDIDAS PARA COMBATIR EL CAMBIO CLIMÁTICO Y MITIGAR SUS EFECTOS.***

15.1. ESTRATEGIA: *Contribuir a la mejora de la calidad del aire.*

Vinculación con las metas de la Agenda 2030	
Contribución directa	Contribución indirecta
11.6	3.9 11.2 11.3

Líneas de Acción

15.1.1. Promover la ampliación de la cobertura del monitoreo de la calidad del aire.
15.1.2. Promover medidas que permitan mantener un parque vehicular más limpio.

15.2. ESTRATEGIA: *Fomentar la reducción, reciclaje y reutilización de desechos urbanos y agropecuarios, así como mejorar su gestión.*

Vinculación con las metas de la Agenda 2030	
Contribución directa	Contribución indirecta
12.5	3.9 7.a 12.4 12.8

Líneas de Acción

15.2.1. Promover, a través de campañas de difusión, una cultura de reciclaje y reducción de desechos entre los diferentes sectores de la sociedad.
15.2.2. Fomentar mediante pláticas en las escuelas, la separación de residuos para su reutilización o reciclaje.
15.2.3. Impulsar el saneamiento de tiraderos clandestinos en apego a la normatividad ambiental.
15.2.4. Establecer una visión regional en la gestión de residuos sólidos urbanos.

15.3. ESTRATEGIA: *Mejorar la educación ambiental e impulsar la adopción de medidas de mitigación y adaptación al cambio climático en el municipio.*

Vinculación con las metas de la Agenda 2030	
Contribución directa	Contribución indirecta
13.3	13.1 13.2 13.b

Líneas de Acción

15.3.1. Promover que las escuelas del municipio se transformen en espacios ambientalmente responsables.
15.3.2. Fomentar el desarrollo, transferencia, divulgación y difusión de tecnologías, equipos y procesos para la adaptación al cambio climático.
15.3.3. Promover la sinergia de trabajo con el estado y la federación e instancias internacionales, con relación al cambio climático.

		Vinculación con las metas de la Agenda 2030	
15.4. ESTRATEGIA:	*Modernizar el servicio de limpia, recolección, traslado, tratamiento y disposición final de residuos sólidos*	Contribución directa	Contribución indirecta
		13.2	13.3

Líneas de Acción

15.4.1. Impulsar la construcción o concesión de un sitio para la disposición final de residuos sólidos en territorio municipal.
15.4.2. Implementar un programa de mantenimiento predictivo, preventivo y correctivo de las unidades recolectoras.

Objetivos, Estrategia y Líneas de acción

Pilar 3 Territorial: Municipio ordenado, sustentable y resiliente

Tema de Desarrollo: ***Vida de los Ecosistemas Terrestres***

16. OBJETIVO: ***PROCURAR LA PRESERVACIÓN DE LOS ECOSISTEMAS EN ARMONÍA CON LA BIODIVERSIDAD Y EL MEDIO AMBIENTE.***

		Vinculación con las metas de la Agenda 2030	
16.1. ESTRATEGIA:	*Procurar la protección y regeneración integral de los ecosistemas del municipio y velar por el estricto cumplimiento de las disposiciones legales en materia ambiental.*	Contribución directa	Contribución indirecta
		15.1	6.6 11.4 12.2 13.3 15.1 15.3 15.4 15.5 15.9

Líneas de Acción

16.1.1. Fomentar la participación ciudadana en el cumplimiento de la legislación ambiental; así como en acciones de conservación, preservación y protección de los recursos naturales del municipio.
16.1.2. Promover y difundir el cuidado, protección y uso sustentable de los espacios naturales y parques estatales y federales.
16.1.3. Compatibilizar la protección y el aprovechamiento sustentable de los recursos naturales de las Áreas Naturales Protegidas (ANP) con su preservación, en cumplimiento a la normatividad vigente.
16.1.4. Promover la consulta cartográfica y análisis de la información de las Áreas Naturales Protegidas del municipio, a través de pláticas en las instituciones de los distintos niveles educativos.

		Vinculación con las metas de la Agenda 2030	
		Contribución directa	Contribución indirecta
16.2. ESTRATEGIA:	*Reducir la degradación de los hábitats naturales.*	15.5	2.3 2.4 15.1 15.2 15.3 15.b

Líneas de Acción

16.2.1. Fomentar en la población, la recuperación de las Áreas Naturales Protegidas desprovistas de cubierta forestal.
16.2.2. Implementar campañas de reforestación de las áreas naturales del municipio, con la participación de organizaciones civiles y la ciudadanía en general.
16.2.3. Conservar la cobertura vegetal a través del establecimiento de nuevas plantaciones nativas en las áreas naturales protegidas.

		Vinculación con las metas de la Agenda 2030	
		Contribución directa	Contribución indirecta
16.3. ESTRATEGIA:	*Proteger y conservar las especies faunísticas nativas y evitar su extinción.*	15.5	15.7 15.8 15.c

Líneas de Acción

16.3.1. Fomentar en las instituciones educativas la preservación y protección de la fauna doméstica.
16.3.2. Participar en estrategias estatales y federales enfocadas a la recuperación y conservación de la fauna.
16.3.3. Impulsar mediante incentivos económicos, la realización y ejecución de proyectos de investigación y conservación de la fauna.
16.3.4. Implementar el programa de bienestar animal.
16.3.5. Promover el involucramiento y patrocinio de particulares u organizaciones civiles en la conservación de parques ecológicos.

		Vinculación con las metas de la Agenda 2030	
		Contribución directa	Contribución indirecta
16.4. ESTRATEGIA:	*Promover la gestión sostenible de los bosques y reducir la deforestación.*	15.2	2.3 2.4 6.6 15.3 15.b

Líneas de Acción

16.4.1. Incrementar el número de productores forestales que se integren a las cadenas productivas.
16.4.2. Abastecer con planta forestal los programas de forestación y reforestación.
16.4.3. Coordinar la reforestación y restauración de áreas degradadas.
16.4.4. Incorporar al manejo sustentable, predios arbolados susceptibles de ser aprovechados.

16.4.5. Reducir la pérdida de áreas arboladas por afectación de plagas y enfermedades, a través del apoyo de instituciones académicas o de investigación.
16.4.6. Prevenir y combatir la incidencia de ilícitos forestales con la participación de la población.
16.4.7. Disminuir el índice de hectáreas afectadas por incendios forestales, a través de campañas informativas y la conformación de equipos de vigilancia y respuesta inmediata.
16.4.8. Impulsar alternativas productivas generadoras de empleo en zonas forestales.
16.4.9. Promover el fortalecimiento de la vigilancia estratégica de las áreas naturales protegidas.
16.4.10. Involucrar a la población en acciones de cuidado y conservación de las áreas naturales protegidas y zonas forestales.
16.4.11. Coadyuvar a un ordenamiento territorial que proteja a las áreas naturales frente al fenómeno de crecimiento de la mancha urbana.

		Vinculación con las metas de la Agenda 2030	
		Contribución directa	Contribución indirecta
16.5. ESTRATEGIA:	*Generar los recursos para conservar la diversidad biológica y los ecosistemas.*	15.1	2.4 15.4 15.a 15.b 15.9

Líneas de Acción

16.5.1. Fomentar esquemas de remuneración a proveedores que brinden servicios ambientales en áreas prioritarias.
16.5.2. Generar estímulos económicos a diferentes sectores de la sociedad para impulsar la participación ambiental.
16.5.3. Conservar y mantener el arbolado de zonas urbanas.

Objetivos, Estrategia y Líneas de acción

Pilar 3 Territorial: Municipio ordenado, sustentable y resiliente

Tema de Desarrollo: | ***Manejo Sustentable y Distribución del Agua***

17. OBJETIVO: ***MEJORAR LOS SERVICIOS EN MATERIA DE AGUA, SU GESTIÓN SOSTENIBLE Y EL SANEAMIENTO.***

		Vinculación con las metas de la Agenda 2030	
		Contribución directa	Contribución indirecta
17.1. ESTRATEGIA:	*Privilegiar la reducción de la demanda a través del uso eficiente del agua, la recuperación de pérdidas físicas, el reúso de volúmenes de aguas tratadas y el aprovechamiento de fuentes alternas.*	15.1	6.6 11.4 12.2 13.3 15.1 15.3 15.4 15.5 15.9

Líneas de Acción

17.1.1. Fortalecer la eficiencia operativa y financiera del OPDAPAS.
17.1.2. Incrementar la capacidad de tratamiento de aguas residuales y modernizar las instalaciones de la planta de tratamiento de aguas residuales del municipio.
17.1.3. Identificar proyectos viables de inversión para el uso de agua tratada con fines agropecuarios.
17.1.4. Revisar, y en su caso modificar e implementar el esquema tarifario aplicable a los distintos usos del agua.
17.1.5. Actualizar el padrón de usuarios del OPDAPAS y mejorar su eficiencia física y comercial.
17.1.6. Promover en la población los sistemas de captación y reúso de agua de lluvia, mediante la elaboración de material informativo; así como de pláticas y campañas de difusión..
17.1.7. Implementar sistemas de captación pluvial en oficinas de la administración municipal.
17.1.8. Implementar acciones de mantenimiento y rehabilitación de la infraestructura hidráulica del municipio (agua potable y saneamiento).
17.1.9. Ampliar los sistemas de alcantarillado sanitario y pluvial.
17.1.10. Fortalecer los mecanismos de planeación, programación y ejecución de obras hidráulicas de mayor capacidad.

17.2. ESTRATEGIA: *Avanzar en la recuperación, conservación y gestión integral de las cuencas hidrológicas.*

Vinculación con las metas de la Agenda 2030	
Contribución directa	Contribución indirecta
6.6	6.3 6.4 6.6 6.a 11.b 15.1

Líneas de Acción

17.2.1. Reducir la contaminación en cuerpos de agua a través de la participación de los órdenes de gobierno, así como de los usuarios del agua.
17.2.2. Implementar mecanismos de conservación de suelo y bosque en zonas altas para la retención de agua y control de azolve.
17.2.3. Establecer medidas preventivas y de contingencia ante los efectos hidro climáticos extremos en los sistemas hidráulicos y de drenaje, orientadas a prevenir las inundaciones y proteger a la población vulnerable.

17.3. ESTRATEGIA: *Impulsar la cultura del agua entre la población y mejorar el sistema de información del agua.*

Vinculación con las metas de la Agenda 2030	
Contribución directa	Contribución indirecta
12.8	6.b

Líneas de Acción

17.3.1. Elaborar el catastro de infraestructura hidráulica del municipio (agua potable y saneamiento) para la elaboración de un diagnóstico de las necesidades reales de la población en materia hídrica y de saneamiento.
17.3.2. Integrar un sistema de Información Geográfica sobre los recursos hídricos del municipio y su relación con los usos del agua.
17.3.3. Promover la medición y el monitoreo de los recursos hídricos en el municipio.
17.3.4. Instrumentar campañas de difusión sobre la importancia y mecanismos para ahorro del agua y eficiencia en su uso.

		Vinculación con las metas de la Agenda 2030	
17.4. ESTRATEGIA:	*Fortalecer las instituciones proveedoras y reguladoras del agua favoreciendo una visión social y ambiental.*	Contribución directa	Contribución indirecta
		12.8	6.b

Líneas de Acción

17.4.1. Fomentar la capacitación del personal directivo y técnico del OPDAPAS, de obras públicas, desarrollo urbano en la planeación hidráulica, marco jurídico, programas de inversión y operación de los servicios.
17.4.2. Solicitar a las autoridades estatales, el soporte técnico para la gestión integral de los recursos hídricos del municipio.
17.4.3. Impulsar la participación solidaria de la ciudadanía en la gestión del agua.
17.4.4. Fortalecer en el OPDAPAS las herramientas de planeación y ejecución de proyectos en materia de agua y saneamiento
17.4.5. Gestionar recursos en los ámbitos federal y estatal destinados a la construcción, rehabilitación y mantenimiento de la infraestructura hidráulica (agua potable y sanitaria)

Objetivos, Estrategia y Líneas de acción

Pilar 3 Territorial: Municipio ordenado, sustentable y resiliente

Tema de Desarrollo: ***Riesgo y Protección Civil***

18. OBJETIVO: ***FOMENTAR LA CULTURA DE PROTECCIÓN CIVIL E IMPLEMENTAR MECANISMOS QUE PERMITAN ABATIR LOS EFECTOS DE LOS FENÓMENOS PERTURBADORES A LOS QUE ESTA EXPUESTA LA POBLACIÓN***

		Vinculación con las metas de la Agenda 2030	
18.1. ESTRATEGIA:	*Impulsar acciones de prevención y atención oportuna ante desastres naturales y antropogénicos.*	Contribución directa	Contribución indirecta
		11.5	1.5 11.b 13.1

Líneas de Acción

18.1.1. Fortalecer la capacidad de reacción del gobierno municipal para hacer frente a los desastres, a través de talleres y pláticas.
18.1.2. Promover acciones de capacitación, especialización y asistencia técnica para los artesanos y comerciantes de artefactos pirotécnicos, a efecto de disminuir los riesgos inherentes a la actividad.
18.1.3. Impartir pláticas en las escuelas de todos los niveles educativos, unidades económicas, oficinas de la administración pública municipal y a la sociedad en general, respecto a que hacer en caso de desastres naturales y antropogénicos.
18.1.4. Implementar programas de capacitación al personal operativo de la Coordinación de Protección Civil.
18.1.5. Fortalecer la plantilla de personal de la Coordinación de Protección Civil.
18.1.6. Fortalecer el equipamiento e insumos de Coordinación de Protección Civil.
18.1.7. Elaborar planes de contingencia y/o protocolos de actuación ante la presencia de agentes perturbadores, ya sean naturales o antropogénicos.
18.1.8. Actualizar el Atlas de Riesgos.
18.1.9. Diseñar, desarrollar e implementar el Sistema de Información Geográfica para la identificación, monitoreo y evaluación de los posibles riesgos y afectaciones por agentes perturbadores.
18.1.10. Promover la implementación del Fondo Municipal de Desastres Naturales.

VIII.X. Proyectos aceleradores del desarrollo

Generar política pública en un marco de aceleración, responde al modelo sostenible que se ha adoptado como prioridad en relación con la contribución al cumplimiento de las metas de los ODS de la Agenda 2030, y en esencia atiende la imperante necesidad de priorizar las políticas públicas que integran los instrumentos de planeación hacia un efectivo ejercicio gubernamental de resultados en un marco de austeridad y complejidad.

Los proyectos estratégicos son políticas públicas integrales que abarcan uno o más ejes y temas de desarrollo, en ellos se definen las políticas públicas que detonarán el desarrollo del municipio. La identificación de los proyectos estratégicos o acciones emblemáticas es una manera de priorización, ya que sirve para seleccionar las estrategias que desencadenarán un cambio multidimensional, transversal, de sostenibilidad y con visión de largo plazo.

En este sentido, la Administración Municipal 2022 – 2024, llevará a cabo dos proyectos que permitirán detonar el desarrollo económico y social del municipio, en especial, el proyecto de la construcción del libramiento Santa Ana Ixtlahuatzingo - Carretera a Zumpahuacán, el cual, permitirá agilizar el tiempo de traslado de las personas y mercancías que provienen de los municipios de Villa Guerrero, Ixtapan de la Sal y Tonatico, entre otros; y que se dirigen a los municipios de Zumpahuacán, Malinalco, Ocuilan, Tenango del Valle, Toluca, Santiago Tianguistenco y la misma Ciudad de México y viceversa; todo ello sin tener que cruzar la cabecera municipal, lo que contribuirá a descentralizar de forma considerable, el flujo vehicular.

Cabe señalar, que esta obra de gran impacto, fortalecerá la posición de Tenancingo, como polo de desarrollo regional, ya que permitirá la interconexión de la zona poniente con el oriente del Estado de México; así como con el Estado de Morelos y la Ciudad de México.

Los proyectos aceleradores del desarrollo contemplados en la presente administración son:

- **Proyecto 1**. Construcción de libramiento que conecta al municipio de Tenancingo desde Santa Ana Ixtlahuatzingo a la carretera Zumpahuacán.
- **Proyecto 2**. Ampliación de cuatro carriles del tramo El Capulín – La Mesita.

A continuación, se presentan las fichas técnicas de cada uno de los proyectos, en las cuales se plasma lo siguiente:

- Nombre o denominación del proyecto;
- Pilar y Tema al cual pertenecen;
- Objetivo y descripción;
- La alineación que guarda con los Objetivos de Desarrollo Sostenible de la Agenda 2030 y sus metas, los objetivos, estrategias y líneas de acción tanto del Plan de Desarrollo del Estado de México 2017 – 2023, como las del Plan de Desarrollo Municipal 2022 -2024;
- Vinculación con la estructura programática;
- Impacto estimado;
- Unidad o unidades administrativas responsables;
- Beneficios;
- Indicadores;
- Población atendida;
- Ubicación;
- Período de ejecución y
- Horizonte de seguimiento

Proyecto 1

Proyecto Estratégico / Acción Emblemática:
Construcción de libramiento que conecta al municipio de Tenancingo desde Santa Ana Ixtlahuatzingo a la carretera Zumpahuacán.

Pilar 3 Territorial: Municipio ordenado, sustentable y resiliente

Teman: Movilidad y transporte para la población

Objetivo

Objetivo: Brindar seguridad y rapidez en el traslado de personas, mercancías e insumos que sirvan para el desarrollo económico y bienestar social, además de librar a la ciudad de la sobre carga vehicular en sus vialidades principales por la circulación de transporte ligero o pesado.

Descripción del Proyecto: Consiste en la construcción de un carril asociado a un puente que interconecte la comunidad de Santa Ana Ixtlahuatzingo, con la carretera Tenancingo- Zumpahuacán.

ALINEACIÓN

ODS y METAS



METAS: 9.1



METAS: 11.2

PDEM

Objetivo: 2.5

Estrategia: 2.5.2

Línea de acción:
- Incrementar, mantener y mejorar la red de vialidades primarias, carreteras y vialidades interregionales que faciliten la conectividad de la entidad.
- Fomentar las acciones inherentes a la construcción, modernización, ampliación, conservación, rehabilitación y reconstrucción de la infraestructura carretera.

PDM 2022 – 2024r

Objetivo 13:
FOMENTAR LA PROSPERIDAD DE LAS CIUDADES Y SU ENTORNO A TRAVÉS DEL DESARROLLO URBANO INCLUSIVO, COMPETITIVO Y SOSTENIBLE.

Estrategia 13.6:
Construir infraestructura resiliente para una mayor y mejor movilidad y conectividad.

Línea de Acción:
13.6.1. Impulsar, incrementar, mantener y mejorar la red de vialidades primarias, carreteras y vialidades regionales que faciliten la conectividad del municipio.
13.6.4. Fomentar las acciones inherentes a la construcción, modernización, ampliación, conservación, rehabilitación y reconstrucción de la infraestructura carretera.
13.6.5. Gestionar la construcción de libramientos viales.

Vinculación con la Estructura Programática

Programa P.	02020101. Desarrollo urbano
Proyecto P.	020201010301. Construcción de vialidades urbanas

Impacto Estimado

Desarrollo municipal económico y social a través de la modernización de vialidades de transporte, y la interconexión en el municipio.

Unidades Administrativas Responsables
- Dirección de Obras Públicas
- Dirección de Desarrollo Urbano

Beneficios
Interconexión entre comunidades, y municipios aledaños como Villa Guerrero y Zumpahuacán, lo que permitirá que los vehículos no tengan que transitar por la zona urbana, facilitando la movilidad.

Indicadores
- Participación social
- Cuestiones territoriales de predios en propiedad privada
- Cuestiones geofísicas del territorio

Beneficiarios/población atendida: 104,677

Ubicación: Santa Ana Ixtlahuatzingo - Tepetzingo

Período de ejecución: 2022-2024

Horizonte de seguimiento

INICIO	2022	Trimestral		Año de operación		
TÉRMINO	2024	Semestral		2022	2023	2024
		Anual				
Transperiodo						

Proyecto Estratégico / Acción Emblemática: Construcción de libramiento que conecta al municipio de Tenancingo desde Santa Ana Ixtlahuatzingo a la carretera Zumpahuacán. Ejecución: Inicio 2022 – Término 2024.	**Pilar 3 Territorial:** Municipio ordenado, sustentable y resiliente
	Teman: Movilidad y transporte para la población

PDM

Objetivo(s) atendidos (s)	Estrategias (s) atendidos (s)	Líneas(s) de acción atendidas (s)
1	1	3

Componente 1.1. Fortalecer la infraestructura de las vialidades primarias del municipio.

Objetivo 13. Fomentar la prosperidad de las ciudades y su entorno a través del desarrollo urbano inclusivo, competitivo y sostenible.	Año de operación	2022 - 2024		**Responsable:** Dirección de Desarrollo Urbano
Estrategia 13.6. Construir infraestructura resiliente para una mayor y mejor movilidad y conectividad. **Líneas de acción:** **13.6.1.** Impulsar, incrementar, mantener y mejorar la red de vialidades primarias, carreteras y vialidades regionales que faciliten la conectividad del municipio. **13.6.4.** Fomentar la construcción, modernización, ampliación, conservación, rehabilitación y reconstrucción de la infraestructura carretera. **13.6.5**. Gestionar la construcción de libramientos viales.	Seguimiento	Trimestral		**Corresponsable:** Dirección de Obras Públicas
		Semestral		
		Anual		

Acciones específicas:	1.1.1. Elaboración y aprobación del proyecto.
	1.1.2. Proceso de licitación
	1.1.3. Proceso de adjudicación
	1.1.4. Proceso de contratación
	1.1.5. Construcción de la obra
	1.1.6. Supervisión de los trabajos
	1.1.7. Terminación y entrega de la obra

Proyecto 2

Proyecto Estratégico / Acción Emblemática:
Ampliación de cuatro carriles del tramo El Capulín – La Mesita.

Pilar 3 Territorial: Municipio ordenado, sustentable y resiliente

Teman: Movilidad y transporte para la población

Objetivo

Objetivo: Ampliar la carretera Federal del tramo El Capulín a La Mesita, con un total de cuatro carriles, que permitan el tránsito de vehículos ligeros sin generar sobrecarga vehicular en alguno de los carriles.

Descripción del Proyecto: Construcción de un carril adicional en la carretera Federal 55 en el tramo comprendido entre el paraje El Capulín al paraje La mesita.

ALINEACIÓN

ODS y METAS



METAS: 9.1



METAS: 11.2

PDEM

Objetivo: 2.5

Estrategia: 2.5.2

Línea de acción:
- Incrementar, mantener y mejorar la red de vialidades primarias, carreteras y vialidades interregionales que faciliten la conectividad de la entidad.
- Fomentar las acciones inherentes a la construcción, modernización, ampliación, conservación, rehabilitación y reconstrucción de la infraestructura carretera.

PDM 2022 – 2024r

Objetivo 13:
FOMENTAR LA PROSPERIDAD DE LAS CIUDADES Y SU ENTORNO A TRAVÉS DEL DESARROLLO URBANO INCLUSIVO, COMPETITIVO Y SOSTENIBLE.

Estrategia 13.6.:
Construir infraestructura resiliente para una mayor y mejor movilidad y conectividad.

Línea de Acción:
13.6.1. Impulsar, incrementar, mantener y mejorar la red de vialidades primarias, carreteras y vialidades regionales que faciliten la conectividad del municipio.
13.6.4. Fomentar la construcción, modernización, ampliación, conservación, rehabilitación y reconstrucción de la infraestructura carretera.

Vinculación con la Estructura Programática	
Programa P.	02020101. Desarrollo urbano
Proyecto P.	020201010301. Construcción de vialidades urbanas

Impacto Estimado

Desarrollo municipal económico y social a través de la modernización de vialidades de transporte, y la interconexión en el municipio.

Unidades Administrativas Responsables
- Dirección de Obras Públicas
- Dirección de Desarrollo Urbano

Beneficios

Aligerar la sobrecarga vehicular en los carriles donde transitan vehículos de carga pesada.

Indicadores
- Participación social.
- Cuestiones territoriales de predios en propiedad privada.
- Cuestiones geofísicas del territorio.

Beneficiarios/población atendida: 104,677

Ubicación: Plan de San Martín – La Mesita

Período de ejecución: 2022-2024

Horizonte de seguimiento

INICIO	2022	Trimestral		Año de operación		
TÉRMINO	2024	Semestral		2022	2023	2024
		Anual				
Transperiodo						

Proyecto Estratégico / Acción Emblemática:
Ampliación de cuatro carriles del tramo El Capulín – La Mesita.
Ejecución: Inicio 2022 – Término 2023.

Pilar 3 Territorial: Municipio ordenado, sustentable y resiliente

Teman: Movilidad y transporte para la población

PDM

Objetivo(s) atendidos (s)	Estrategias (s) atendidos (s)	Líneas(s) de acción atendidas (s)
1	1	2

Componente 1.1. Fortalecer la infraestructura de las vialidades primarias del municipio.

Objetivo 13. Fomentar la prosperidad de las ciudades y su entorno a través del desarrollo urbano inclusivo, competitivo y sostenible.	Año de operación	2022 - 2023		**Responsable:** Dirección de Desarrollo Urbano
Estrategia 13.6. Construir infraestructura resiliente para una mayor y mejor movilidad y conectividad. **Líneas de acción:** **13.6.1.** Impulsar, incrementar, mantener y mejorar la red de vialidades primarias, carreteras y vialidades regionales que faciliten la conectividad del municipio. **13.6.4.** Fomentar la construcción, modernización, ampliación, conservación, rehabilitación y reconstrucción de la infraestructura carretera.	Seguimiento	Trimestral		**Corresponsable:** Dirección de Obras Públicas
		Semestral		
		Anual		

Acciones específicas:	1.1.1. Elaboración y aprobación del proyecto.
	1.1.2. Proceso de licitación
	1.1.3. Proceso de adjudicación
	1.1.4. Proceso de contratación
	1.1.5. Construcción de la obra
	1.1.6. Supervisión de los trabajos
	1.1.7. Terminación y entrega de la obra

VIII.XI. Seguimiento y Evaluación

Marco conceptual

Corresponde a la definición e identificación de los conceptos, instrumentos y mecanismos, los cuales son imprescindibles para el seguimiento y evaluación de las acciones del quehacer público; para ello se presentan algunos conceptos sobre el ámbito técnico de este proceso.

Evaluación

Verificar si se está cumpliendo con los objetivos y metas programadas. Esto mediante un análisis cualitativo y cuantitativo de los resultados obtenidos como producto de la aplicación de estrategias, la realización de acciones y la aplicación de recursos.

Importancia de evaluar

Radica en la necesidad de conocer el valor público que genera la intervención gubernamental, por tanto, genera elementos de toma de decisiones al proporcionar información confiable al Cabildo, Congreso y población en general; además, es un elemento básico para la orientación de las políticas públicas, ya que permite dar respuesta a las siguientes preguntas:

- ¿Qué impacto o resultado se ha obtenido en el bienestar de la población y en la gestión administrativa?
- ¿Es suficiente lo que se hizo?
- ¿Qué tan bien o mal se hizo?
- ¿Qué se necesita hacer para mejorar los resultados hasta ahora obtenidos?

Por eso la evaluación permite valorar y calificar el desempeño de las diferentes dependencias y organismos que integran la administración pública municipal en términos de resultados obtenidos y cumplimiento de objetivos.

Considerando que la existencia de información cualitativa y cuantitativa, soporta el proceso de elaboración del reporte de avance trimestral, del Informe de Gobierno, y la integración del Informe de Avance de la Ejecución del Plan de Desarrollo Municipal vigente, pero sobre todo da rumbo al planteamiento de nuevas políticas, nuevos objetivos y nuevas metas, dado que el entorno municipal siempre es cambiante y por tanto los procesos de planeación dinámicos.

Enfoque de la Evaluación

Es una herramienta que permite generar información valiosa en la toma de decisiones presupuestarias, por ello, se constituye como el instrumento que apoya la gestión pública municipal para valorar la ejecución de las acciones e identificar el impacto, producto o beneficio en la población; generando con ello valor público, por lo que la importancia de la misma radica en que los resultados de ésta, sean la plataforma que permita presupuestar con mayor eficiencia.

Se propone que la evaluación de los planes, programas y presupuesto, se realice bajo dos grandes enfoques:

a. Evaluación Estratégica (de logros e identificación de resultados); y
b. Evaluación programática-presupuestal (de avance de acciones relevantes).

La **evaluación estratégica,** está orientada a identificar el nivel de cumplimiento de los objetivos y metas globales establecidas (logros, productos, beneficio e impacto y resultado de las acciones), por cada uno de los programas y proyectos establecidos en el programa anual y que surgen del Plan de Desarrollo Municipal vigente y de esta forma medir el desempeño de las dependencias que integran la administración pública de cada Municipio.

Esta actividad se desarrolla de manera trimestral, mediante el uso de las MIR-Tipo con la operación del Sistema de Evaluación de la Gestión Municipal (SEGEMUN).

La **evaluación programática-presupuestal,** está referida a valorar el alcance de los objetivos, metas, obras y acciones establecidos en el Programa Anual, para mostrar el aprovechamiento, transparencia y eficiencia del uso de recursos públicos, ésta debe ser por periodos trimestrales.

La aplicación de este enfoque se llevará a cabo mediante el seguimiento y control de la ejecución de los proyectos, obras y acciones contemplados en los Programas Anuales, bajo el esquema de Presupuesto basado en Resultados (PbR) de los ayuntamientos de la Entidad.



Para llevar a cabo el control y la evaluación del plan, los programas anuales y la aplicación del presupuesto, se recomienda implantar y operar un mecanismo permanente de seguimiento de las acciones que genere con una periodicidad adecuada, información cualitativa y cuantitativa sobre el avance en el cumplimiento de los objetivos, metas e indicadores definidos en cada uno de los programas del plan, así como de la aplicación de recursos presupuestales.

El Sistema de Evaluación de la Gestión Municipal (SEGEMUN), opera mediante la construcción, alimentación y análisis de las MIR-Tipo alineadas a cada uno de los Programas presupuestarios y proyectos de la estructura programática.

Este Sistema (SEGEMUN), basa la evaluación en las MIR, lo que permite "dimensionar los resultados de la acción gubernamental en términos de calidad, costos y pertinencia de los servicios; así mismo, medir los efectos en la sociedad o beneficiarios a los que se orientan los programas; y asegurar que se dé el cumplimiento a los objetivos institucionales propuestos, con la conciencia y visión de que cada una de las acciones a realizar generará valor público".

Pilar 4
Seguridad

IX. Pilar 4 Seguridad

Municipio con Seguridad y Justicia

IX. PILAR 4. SEGURIDAD: MUNICIPIO CON SEGURIDAD Y JUSTICIA

Este apartado tiene por objeto realizar un diagnóstico de uno de los temas torales para la sociedad y para nuestro gobierno; por lo que nos hemos dado a la tarea de identificar y analizar los principales problemas en materia de seguridad pública y procuración de justicia del municipio.

El pilar de la seguridad es en sí uno de los más importantes, por no decir el más trascendente de los ejes rectores del Plan de Desarro del Estado de México y para los gobiernos locales, ya que podría haber significativos programas de bienestar social o de desarrollo económico y de proyectos de infraestructura, pero si no hay paz social y seguridad para la población, ninguno de los otros podría tener una semilla que germinara.

Como lo plantea el Plan de Desarrollo del Estado de México, que contempla tres importantes rubros encaminados a fortalecer el Estado de Derecho y para ello, garantizar la seguridad con visión ciudadana; así como el impartir justicia en todas sus áreas; y promover el respeto a los derechos humanos, para que todos los entes de gobierno y sociedad actúen en pleno respeto de la Ley; así a nivel local, en Tenancingo planteamos el compromiso de darle cumplimiento a los objetivos para el desarrollo sotenible de la Agenda 2030, sumándonos al reto de México para promover sociedades pacíficas e incluyentes, facilitando para tal efecto el acceso a la justicia para todos y la contrucción de instituciones eficacesy apegadas a la transparencia y la rendición de cuentas.

Para tal efecto, se procedió a la elaboración de un diagnóstico, involucrando a diversos factores como lo es el análisis de la estructura y el equipamiento propia de la seguridad pública y el acceso a la procuración de justicia que nos brinda el Estado en el ejercicio de la justicia.

En atención a lo anterior, se deduce que la falta de equipamiento y radio comunicación de los cuerpos de seguridad, es sin duda una asignatura pendiente a resolver, pues con 150 elementos activos para el número de habitantes del Municipio y la desactualización del armamento y la escasez del parque vehicular nos eleva el reto a superar, pero con los objetivos, estrategias y líneas de acción propuestas en este Plan habremos de superar el gran desafío.

IX.I. Seguridad con visión ciudadana

En este rubro es imprescindible verificar el comportamiento de la incidencia delictiva en el Municipio, en lo particular, entre otras cosas, el índice de delitos por habitante.

Para poder generar un punto de referencia, es menester en primer lugar, identificar qué es lo que plantea la Agenda 2030 como compromisos de índole global.

Para lo cual es de recordar en este momento que este pilar y los temas consiguientes a la seguridad pública se adscriben al Objetivo para el Desarrollo Sostenible número 16 de la Agenda, denominado: Paz, Justicia e Instituciones Sólidas.

Dicho Objetivo plantea como estructura básica el "Promover sociedades pacíficas e inclusivas para el desarrollo sostenible, facilitar el acceso a la justicia para todos y construir a todos los niveles instituciones eficaces e inclusivas que rindan cuentas".

Fuente: Agenda2030

A partir de que se desagrega el Objetivo en metas, desde donde se genera el compromiso del Municipio de Tenancingo para sumarnos a la Meta 16.1 que indica como un gran reto, consistente en "16.1. Reducir significativamente todas las formas de violencia y las correspondientes tasas de mortalidad en todo el mundo".

Por ende, México, como otros países se han dado a la tarea de integrar información por cada Meta e Indicador.

Por su parte, México al remitió su Informe Nacional Voluntario 2021, sobre la Agenda 2030 en México.

En primer término hace una basta descripción de los programas sociales federales vigentes y los vincula a la Agenda.

Ya en lo particular, indica al referirse al Objetivo 16, a partir de la página 193, lo siguiente:

Que el número de defunciones por homicidios por cada 100 mil habitantes alcanzó un 52.5 en hombres y un 6.0 en mujeres, como se observa en la siguiente gráfica:

Gráfica 50. Número de defunciones por homicidio por cada 100 000 habitantes desglosado por sexo y edad.



Fuente: Informe Nacional Voluntario 2021, sobre la Agenda 2030 en México. INEGI. Estadística de Mortalidad. CONAPO. Proyecciones de la población de México y de las entidades federativas 2016-2050.

En el Marco de Indicadores Nacionales del citado Informe Nacional Voluntario 2021, igualmente destaca el gráfico relativo a la prevalencia delictiva en personas mayores de 18 años del 2019 al 2020, en el siguiente cuadro:

Gráfica 51. Prevalencia delictiva en personas de 18 años y más.



Fuente: Informe Nacional Voluntario 2021. INEGI SIODS.

De igual forma, dio a conocer en su informe voluntario nacional, que la proporción de la población que ha sufrido violencia física en los últimos 12 meses, corresponde con el siguiente gráfico:

Gráfica 52. Proporción de la población que ha sufrido violencia física en los últimos 12 meses.

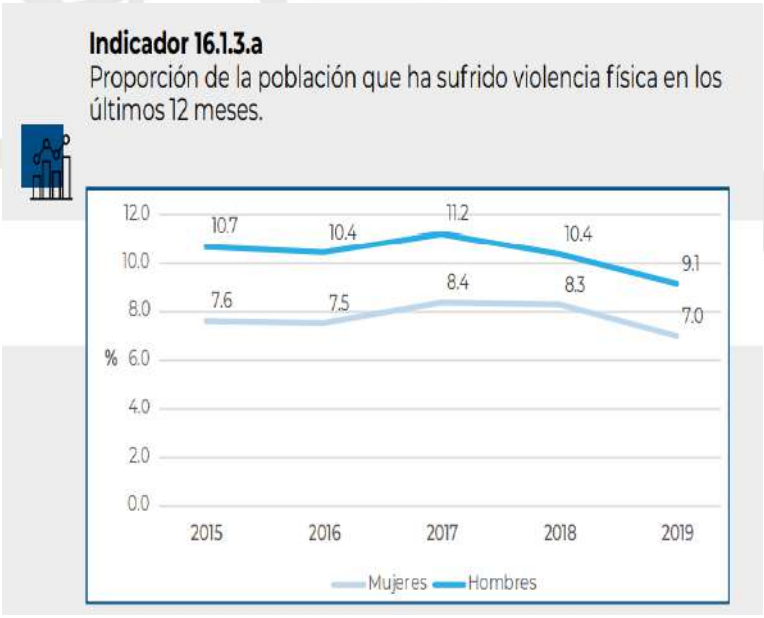

Fuente: Informe Nacional Voluntario 2021, sobre la Agenda 2030 en México. INEGI. Encuesta Nacional de Victimización y Percepción sobre Seguridad Pública. Ediciones 2016 a 2020.

Por lo que hace a la proporción de personas en México que han sufrido violencia sexual, el siguiente cuadro del Informe indica que se ha incrementado notoriamente este flagelo.

Por lo anterior se ha registrado afectación, principalmente en las mujeres.

Se observa que ha ido despuntando con mayor relevancia en el año 2019, hasta donde llega la información de este estudio.

El reporte indica un porcentaje del 2.36% de afectación en mujeres, mientras que en los hombres llega al 0.32; pero con un 0.92% de casos de mujeres en el año 2015; es decir que en 4 años aumentó 1.44%; esto sin contar con los encierros derivados de la pandemia en los años subsecuentes.

Gráfica 53. Proporción de la población que ha sufrido violencia sexual en los últimos 12 meses.

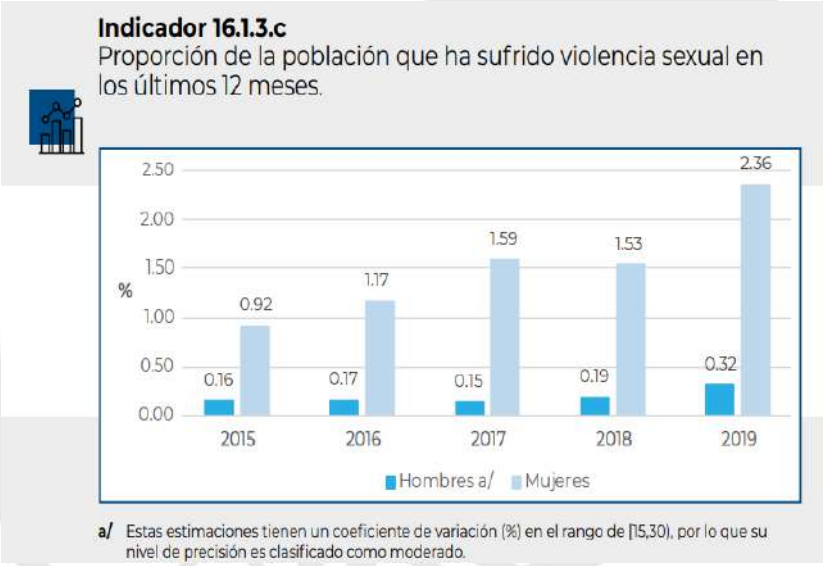

Fuente: Informe Nacional Voluntario 2021, sobre la Agenda 2030 en México. INEGI. Encuesta Nacional de Victimización y Percepción sobre Seguridad Pública. Ediciones 2016 a 2020.

Por lo que toca a las personas que sufrieron algún acto de violencia en el año que se indica y que decidieron presentar la denuncia ante las autoridades competentes o ante alguna autoridad de mediación o resolución de conflictos, se registraron los siguientes datos en el Informe:

Gráfica 54. Proporción de víctimas en los últimos 12 meses que han notificado su victimización a las autoridades competentes u otros mecanismo de resolución de conflictos reconocidos oficialmente.



Fuente: Informe Nacional Voluntario 2021, sobre la Agenda 2030 en México. INEGI. Encuesta Nacional de Victimización y Percepción sobre Seguridad Pública. Ediciones 2016 a 2020.

Respecto de las personas que por algua razón fueron detenidas, pero que no han sido sentenciadas, en un porcentaje relativo a la población total de los centros de prevención y readaptación social en México, se reportan las siguiente cifras en hombres y mujeres por año, que oscilan en lo generaral alrededor del 50%, como se oberva en la siguiente gráfica:

Gráfica 55. Proporción de la población que ha sufrido violencia física en los últimos 12 meses.

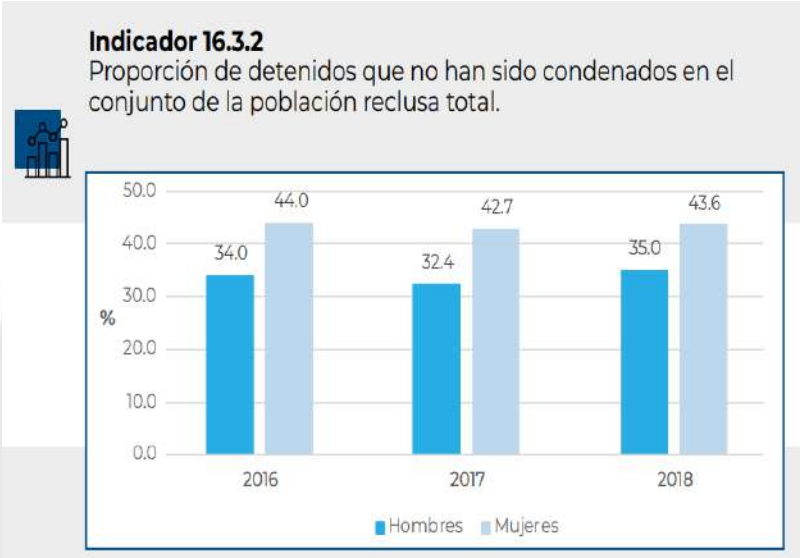

Fuente: Informe Nacional Voluntario 2021, sobre la Agenda 2030 en México. INEGI. Censo Nacional de Gobierno, Seguridad Pública y Sistema Penitenciario Estatales. Ediciones 2017-2019. INEGI. Censo Nacional de Sistema Penitenciario Federal. Ediciones 2018-2019.

Al referirse en el Informe Nacional, sobre los sobornos que los ciudadanos han ofrecido o que las autoridades les han pedido, se indican las siguientes cifras en el gráfico que a continuación se exhibe:

Gráfica 56. Proporción de personas que han tenido al menos un contacto con un funcionario público y que han pagado un soborno a un funcionario público, o a las que un funcionario público les ha pedido un soborno, durantelos últimos 12 meses.

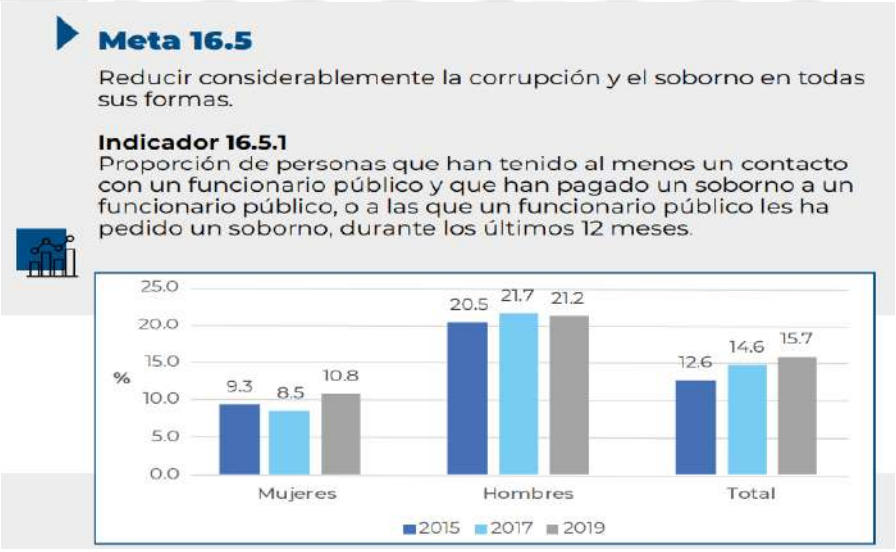

Fuente: Informe Nacional Voluntario 2021, sobre la Agenda 2030 en México. INEGI. Encuesta Nacional de Calidad e Impacto Gubernamental. Ediciones 2015, 2017 y 2019.

El Informe Nacional Voluntario de México del 2021 resalta en materia de sobornos a negociaciones, los siguientes datos:

Gráfica 57. Proporción de negocios que han tenido al menos un contacto con un funcionario público y que han pagado un soborno a un funcionario público, o a los que un funcionario público les ha pedido un soborno, durante los últimos 12 meses.



Fuente: Informe Nacional Voluntario 2021. INEGI. Encuesta Nacional de Victimización de Empresas. Ediciones 2016, 2018 y 2020.

Dentro del Informe del 2021 ponderan los datos hasta el año 2017, respecto al indicador que propone crear instituciones que rindan cuentas, según se detalla en el siguiente cuadro:

Gráfica 58. Gastos primarios del gobierno como proporción del presupuesto aprobado original, desglosados por sector (o por códigos presupuestarios o elementos similares).

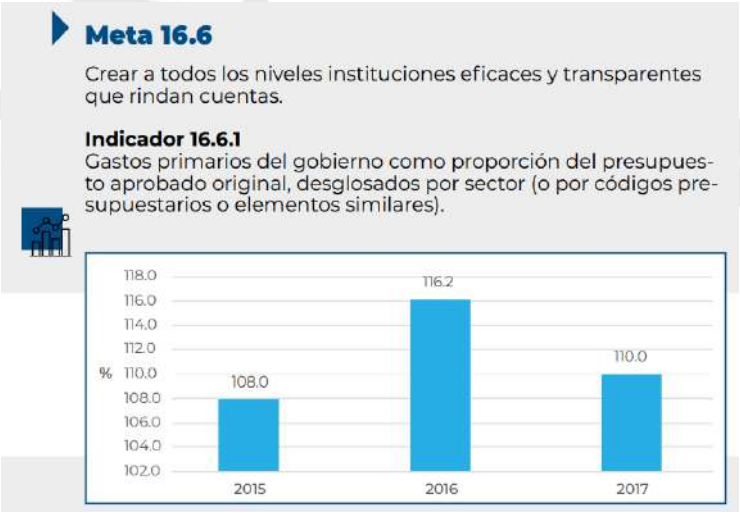

Fuente: Informe Nacional Voluntario 2021. SHCP. Estadísticas oportunas de finanzas públicas.

Sobre la legislación en materia de no discriminación que favorezcan el desarrollo sostenible, el Informe 2021 refiere la siguiente imagen que detalla la porporción de personas que estiman han sufrido de discrimicación en el año que se indica, en hombres, mujeres, sexo, edad, religión, status socio económico y lugar de residencia, entre otros conceptos que postulan las siguientes cifras a saber:

Gráfica 59. Proporción de la población que declara haberse sentido personalmente discriminada o acosada en los últimos 12 meses por motivos de discriminación prohibidos por el derecho internacional de los derechos humanos.

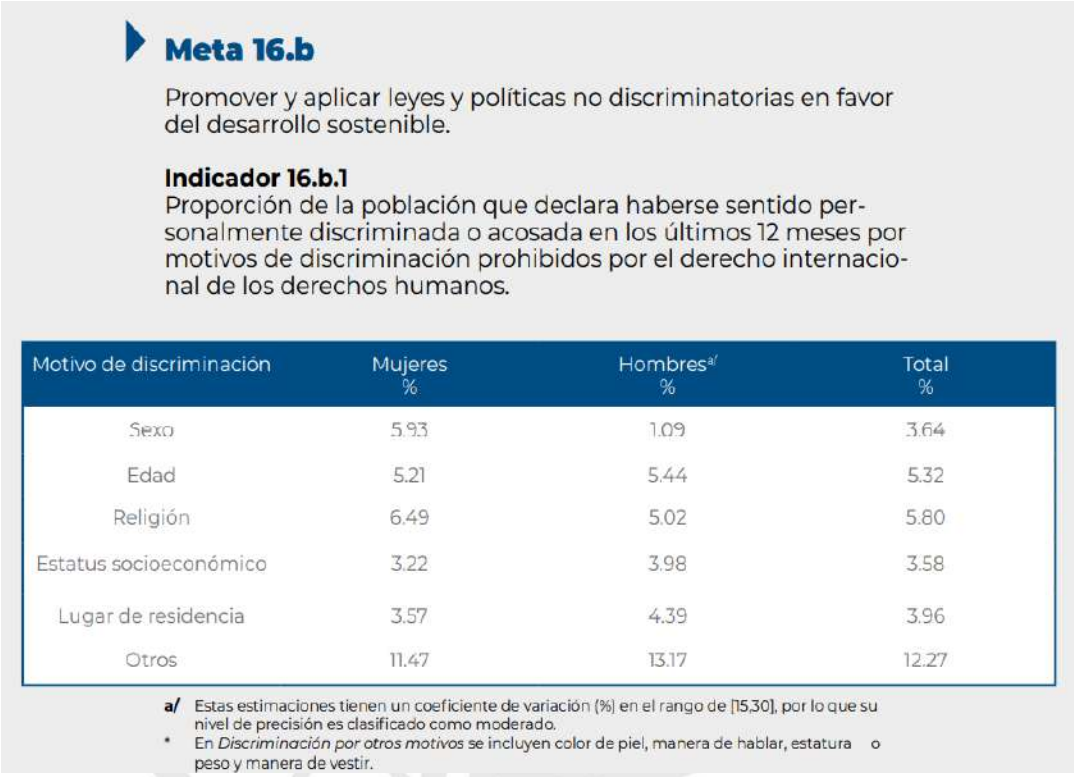

Meta 16.b

Promover y aplicar leyes y políticas no discriminatorias en favor del desarrollo sostenible.

Indicador 16.b.1
Proporción de la población que declara haberse sentido personalmente discriminada o acosada en los últimos 12 meses por motivos de discriminación prohibidos por el derecho internacional de los derechos humanos.

Motivo de discriminación	Mujeres %	Hombres[a/] %	Total %
Sexo	5.93	1.09	3.64
Edad	5.21	5.44	5.32
Religión	6.49	5.02	5.80
Estatus socioeconómico	3.22	3.98	3.58
Lugar de residencia	3.57	4.39	3.96
Otros	11.47	13.17	12.27

a/ Estas estimaciones tienen un coeficiente de variación (%) en el rango de [15,30], por lo que su nivel de precisión es clasificado como moderado.
* En *Discriminación por otros motivos* se incluyen color de piel, manera de hablar, estatura o peso y manera de vestir.

Fuente: Informe Nacional Voluntario 2021. INEGI. Encuesta Nacional sobre Discriminación (ENADIS) 2017.

Para el caso de la República Mexicana, al analizarse los resultados derivados de los informes voluntarios de las distintas entidades federativas, se puede diferenciar lo reportado para nuestro Estado.

Por lo tanto, en el Estado de México se muestra abajo del promedio nacional y debajo de la media tabla con casi el 20% en el indicador 16.1.1 relativo al número de defunciones por homicidio por cada 100,000 habitantes.

De igual manera se puede consultar en forma desglosada por sexo y edad.

Gráfica 60. Número de defunciones por homicidio por cada 100 000 habitantes, desglosado por sexo y edad.



Fuente: INEGI. Estadística de mortalidad. Consejo Nacional de Población (CONAPO). Proyecciones de la Población en México y de las Entidades Federativas 2016-2050 y el Marco de Muestreo de Viviendas de INEGI. Vínculo electrónico: https://agenda2030.mx/ODSind.html?ind=ODS016000100010&cveind=101&cveCob=99&lang=es#/Indicator

Por lo que hace al indicador 16.1.3.a relativo a la Proporción de la población que ha sufrido violencia física en los últimos 12 meses en la República Mexicana, se reportan los siguientes datos:

Año 2015 se registró un 23.8% casos de personas que sufrieron violencia física en un año; de las cuales 29.8% fueron hombres y el 18.4% fueron mujeres.

Para el año 2016, hubo un 23.9%, del cual 29.6% fueron hombres y 18.9% mujeres.

Hacia el año 2017, de toda la población en México, hubo un total del 24%, y de este porcentaje, 27.9% fueron hombres y 20.6% mujeres.

En 2018, se registró un 23.5% y se desglosó en un 26.2% de hombres y 21.1% de mujeres.

2019 registró un total de 20.1 y de eso fueron 24.7% de hombres y 16.4% de mujeres.

En 2020, el total fue de 14.8% y de esto el 16.9% fueron hombres y el 13% de mujeres.[2]

Las cifras anteriores podrían tener una apreciación relativa, sino se tiene a la vista el contexto, consistente en el comportamiento a nivel nacional.

Por ello se presenta igualmente en este diagnóstico, la referencia y comparación con las demás entidades federativas:

Gráfica 61. Proporción de la población que ha sufrido violencia física en los últimos 12 meses.

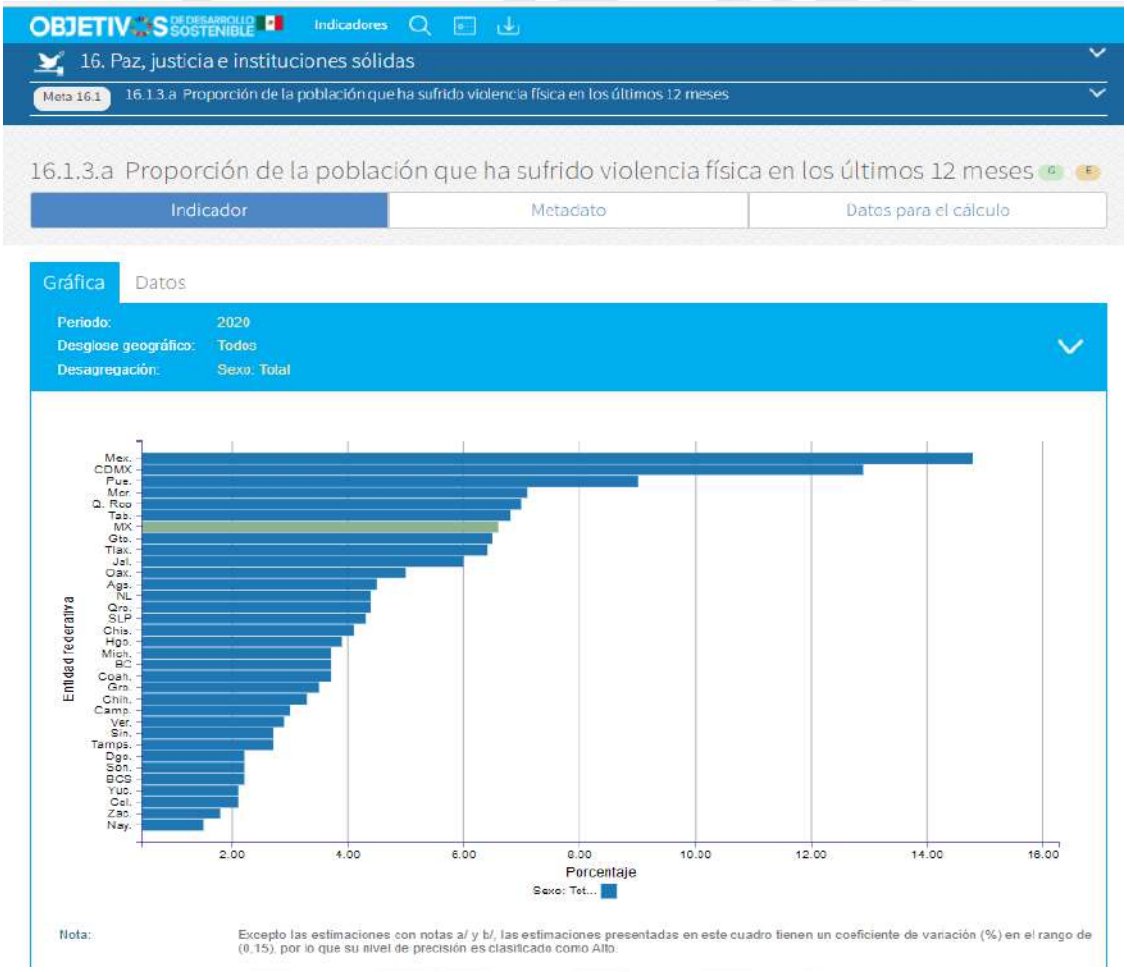

2. Nota: Lo anterior tuvo como fuente: INEGI. Encuesta Nacional de Victimización y Percepción sobre Seguridad Pública, 2016 a 2020. El vínculo electrónico se puede visualizar en el siguiente link:
https://agenda2030.mx/ODSind.html?ind=ODS016000100035&cveind=404&cveCob=99&lang=es#/Indicator

Fuente: INEGI. Escuela Nacional de Victimización y Percepción sobre Seguridad Pública. 2016 a 2020.

Como se puede apreciar en la gráfica, el Estado de México aparece como primer lugar de población que ha sufrido violencia física en el año 2020.

Gráfica 62. Proporción de la población que ha sufrido violencia sexual en los últimos 12 meses.

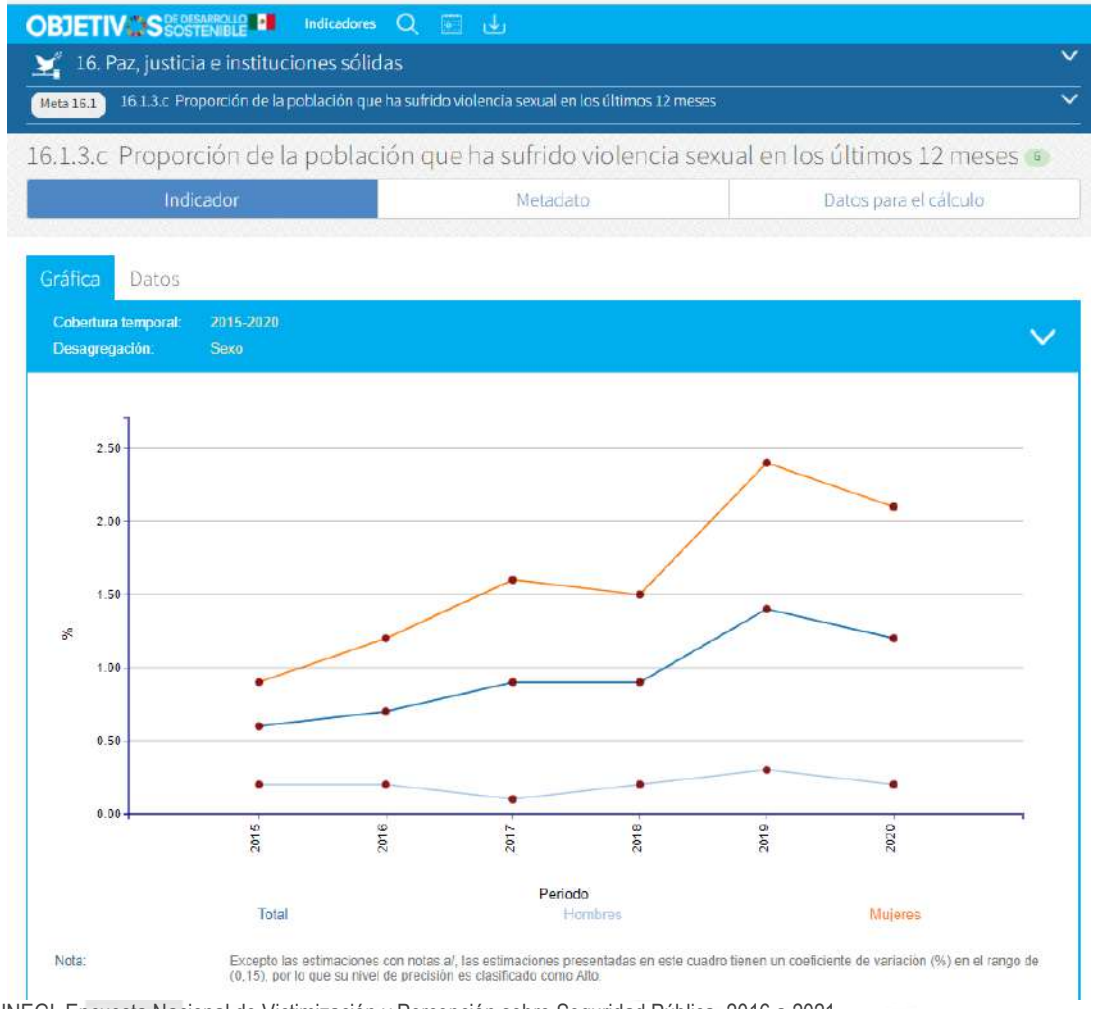

Fuente: INEGI. Encuesta Nacional de Victimización y Percepción sobre Seguridad Pública, 2016 a 2021.

Respecto al indicador 16.5.1. denominado Proporción de personas que han tenido al menos un contacto con un funcionario público y que han pagado un soborno a un funcionario público, o a las que un funcionario público les ha pedido un soborno, durante los últimos 12 meses se registraron datos al año 2019.

En el comportamiento a nivel nacional, se observa la siguiente imagen:

Gráfica 63. Proporción de personas que han tenido al menos un contacto con un funcionario público y que han pagado un soborno a un funcionario público, o a las que un funcionario público les ha pedido un soborno, durante los últimos 12 meses.

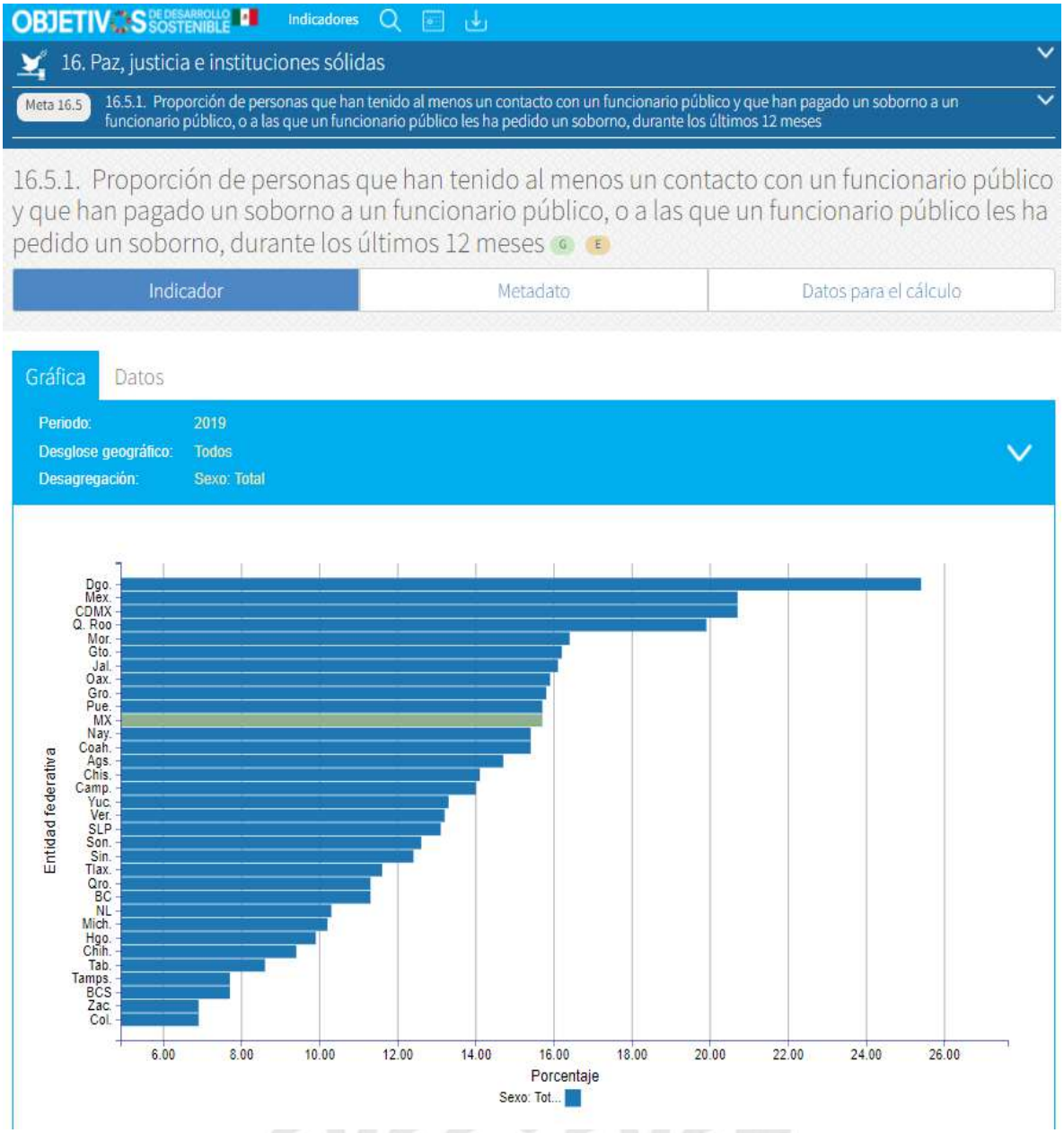

Fuente: INEGI. Encuesta Nacional de Calidad e Impacto Gubernamental, 2015, 2017 y 2019.

Esta gráfica muestra un alto índice de corrupción, con datos al año 2019, encontrándose el Estado de México arriba de la lista, sólo debajo de Durango.

Del índice relativo a 16n.1.1 señalado como Prevalencia delictiva en personas de 18 años y más, del que existe información nacional, sólo la Ciudad de México rebasa a la entidad mexiquense, como puede observarse en la siguiente gráfica:

Gráfica 64. Prevalencia delictiva en personas de 18 años y más.



Fuente: INEGI. Encuesta Nacional de Calidad e Impacto Gubernamental, 2015, 2017 y 2019.

Asimismo, al referirse al Indicador 16n.1.2 el Informe Nacional destaca la Prevalencia Delictiva en Unidades Económicas, de la siguiente forma:

Gráfica 65. Prevalencia delictiva en unidades económicas.

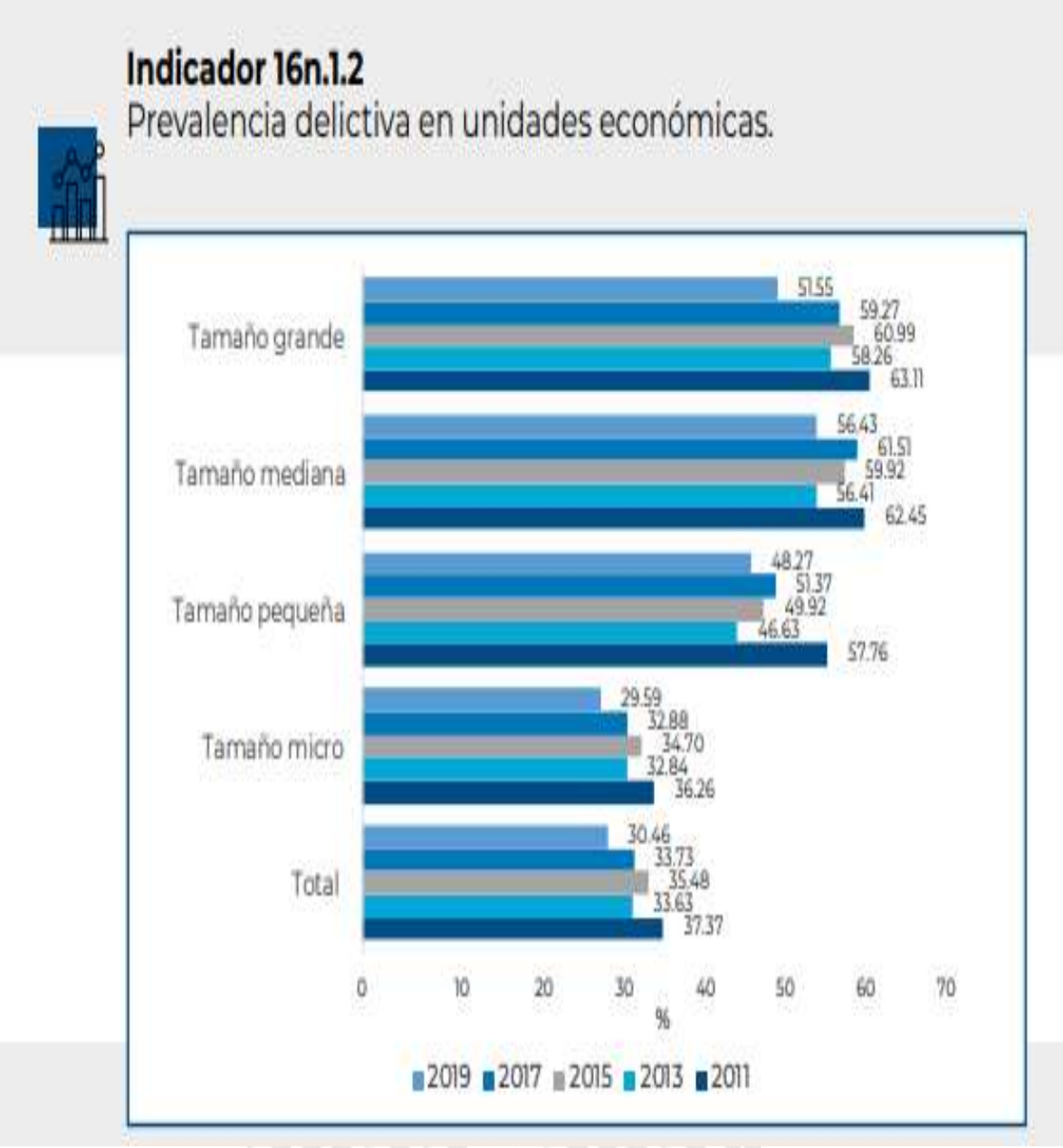

Fuente: Informe Nacional Voluntario 2021. INEGI SIODS.

Para la Meta 16n.2, consistente en recuperar el Estado de Derecho y garantizar la igualdad de acceso a la justicia para todos, el Informe Nacional se refirió al porcentaje de personas mayores de 18 años que tienen confianza en la policía estatal y esto resultó:

Gráfica 66. Porcentaje de personas de 18 años y más que identifica a la policía estatal y manifiesta que le genera confianza.

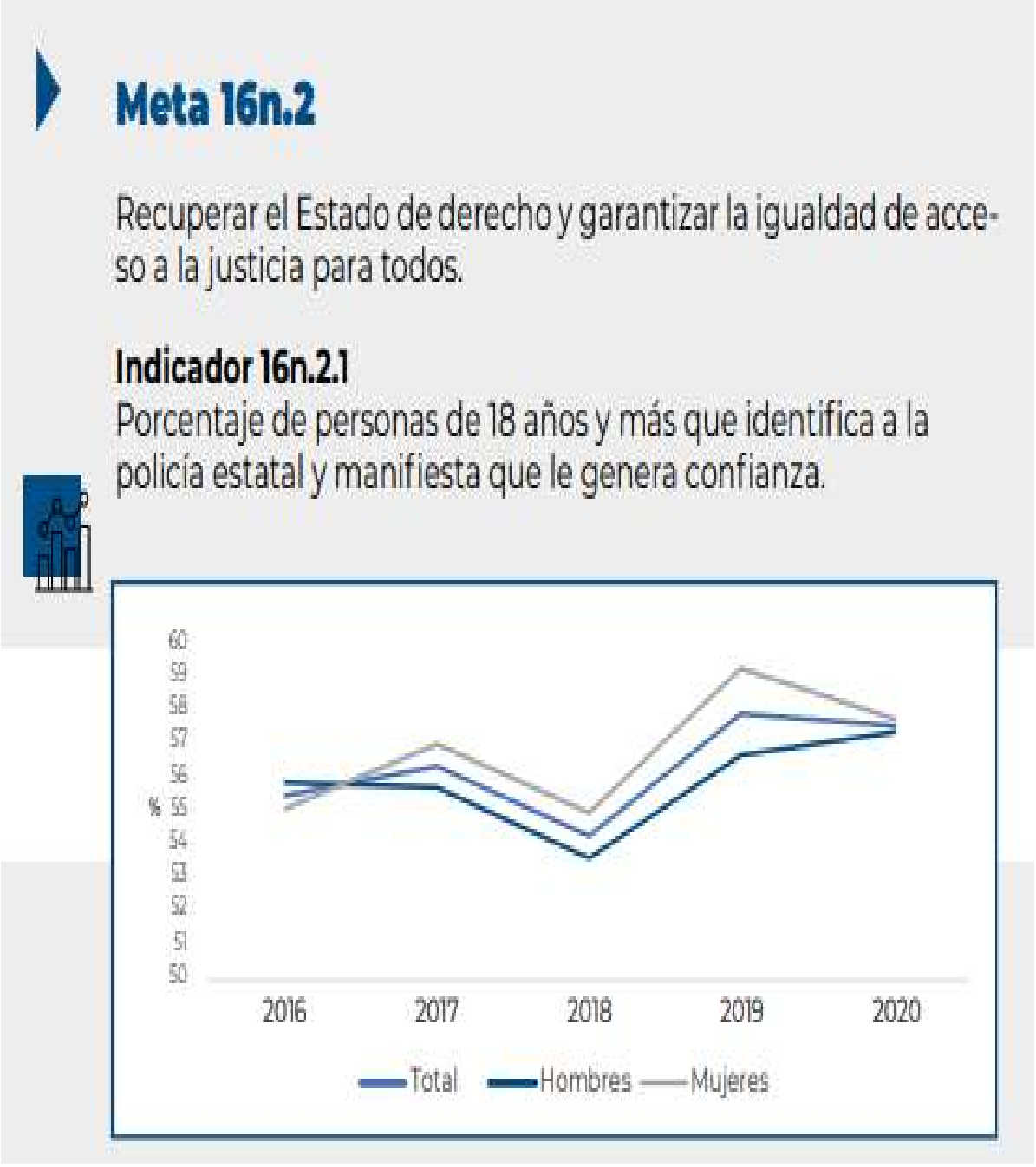

Fuente: Informe Nacional Voluntario 2021. INEGI SIODS.

Por lo que respecta al índice denominado Prevalencia Delictiva en Unidades Económicas, se puede observar que Aguascalientes aparece en primer lugar, pero sólo seguido en segundo lugar por el Estado de México.

Gráfica 67. Prevalencia delicitiva en unidades económicas.

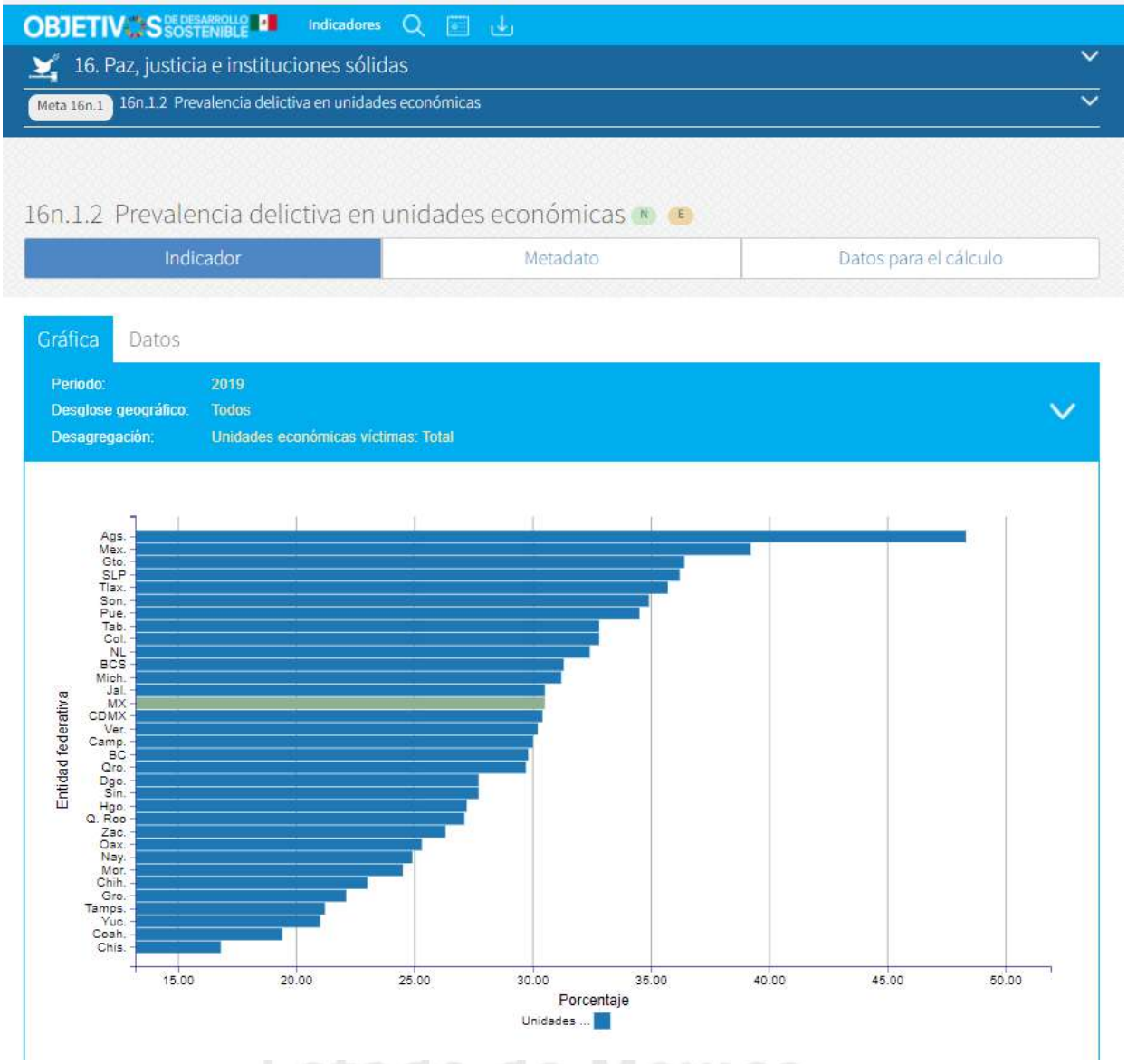

Fuente: INEGI. Encuesta Nacional de Victimización de Empresas, 2012, 2014, 2018 y 2020.

En el rubro que marca el indicador relativo a las personas que le tienen confianza a sus policías, la pirámide de la gráfica se invierte notoriamente, de tal manera que el Estado de México, en el concierto nacional, aparece en penultimo lugar, sólo tienendo como primer lugar a la Ciudad de México en desconfianza policial, como se puede observar en la siguiente imagen:

Gráfica 68. Porcentaje de personas de 18 años y más que identifica a la policía estatal y manifiesta que le genera confianza.



Fuente: INEGI. Encuesta Nacional de Victimización y Percepción sobre Seguridad Pública. 2016 a 2021.

Lo mismo sucede en las personas a las que les preguntan si le tienen confianza a los Ministerios Públicos, donde por igual en último lugar se manifiesta la Ciudad de México y en penúltimo lugar el Estado de México, de acuerdo a esta gráfica:

Gráfica 69. Porcentaje de personas de 18 años y más que identifica a los Ministerios Públicos y Procuradurías y manifiesta que les generan confianza.



Fuente: INEGI. Encuesta Nacional de Victimización y Percepcepción sobre Seguridad Pública, 2016 a 2021.

Por lo que hace al inidcador que refiere a que una persona que ha tenido que ir a denunciar un delito al Ministerio Público ha sido tratada bien, el Estado de México ya no aparece al final de la gráfica, pero sí aparece abajo del promedio nacional, como se puede ver en la siguiente imagen:

Gráfica 70. Porcentaje de delitos ocurridos y denunciados donde el trato recibido al momento de la denuncia, por parte del Ministerio Público, fue calificado como bueno o excelente.



Fuente: INEGI. Encuesta Nacional de Victimización y Percepción sobre Seguridad Pública, 2011 a 2021.

El comportamiento particular en esta materia en México se manifiesta de esta forma en el Informe:

Gráfica 71. Porcentaje de personas de 18 años y más que identifica a los Ministerios Públicos y Procuradurías y manifiesta que les generan confianza.



Fuente: Informe Nacional Voluntario 2021. INEGI SIODS.

En lo referente al índice de confianza en los jueces, este indicador lleva al Estado de México al antepúltimo lugar, tal y como se puede apreciar en la siguiente imagen:

Gráfica 72. Porcentaje de la población de 18 años y más que tiene mucha o algo de confianza en jueces.

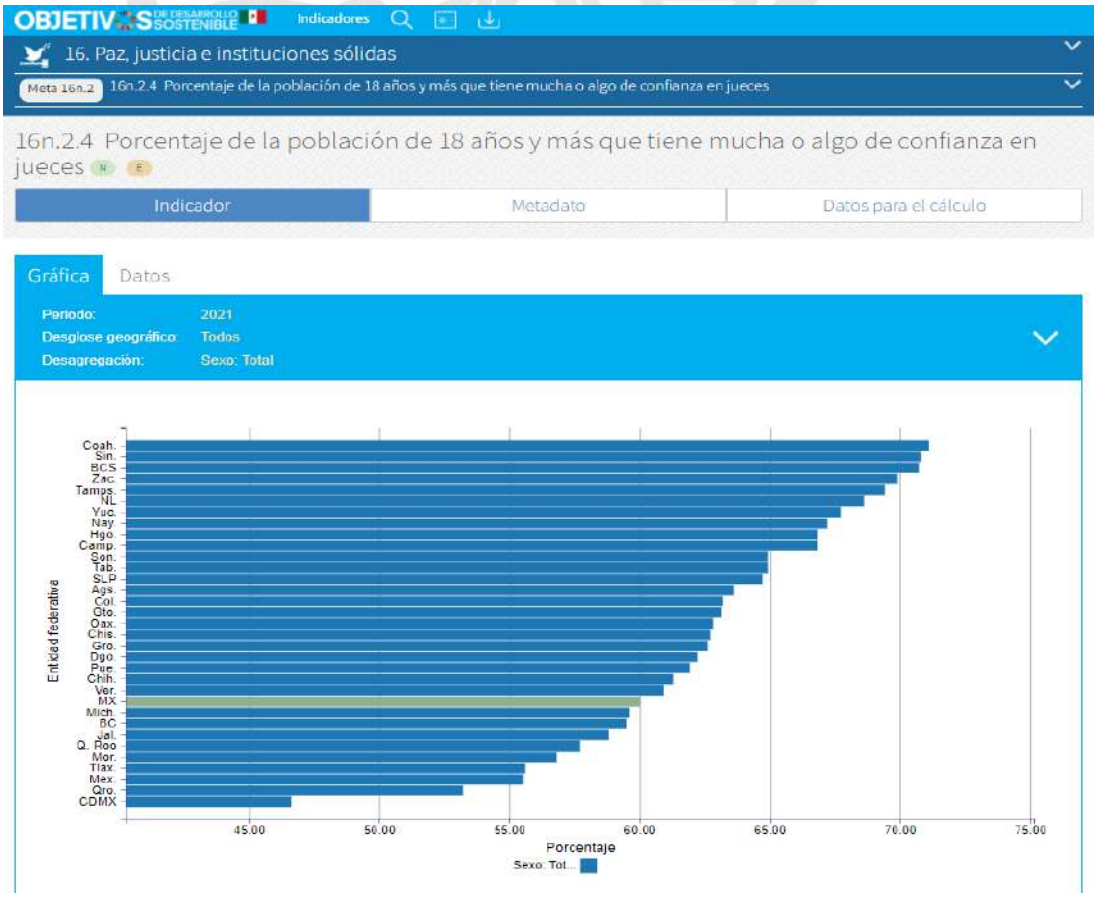

Fuente: INEGI. Encuesta Nacional de Victimización y Percepción sobre Seguridad Pública, 2016 a 2021.

En general para México el comportamiento en la confianza en los jueces se muestra así:

Gráfica 73. Porcentaje de la población de 18 años y más que tiene mucha o algo de confianza en jueces.

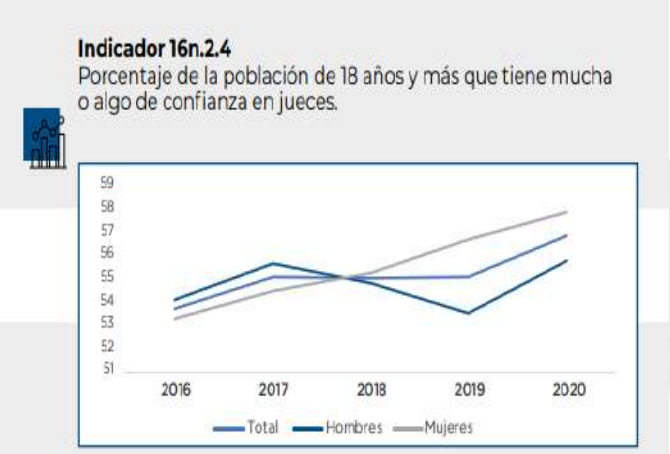

Fuente: Informe Nacional Voluntario 2021. INEGI SIODS.

Al cuestionar a las personas sobre el **servicio de seguridad en las calles**, el Estado de México aparece con un porcentaje de satisfacción del 17.4%, como puede verse en la siguiente gráfica:

Gráfica 74. Porcentaje de la población de 18 y más satisfecha con el servicio de calles y avenidas.



Fuente: INEGI. Encuesta Nacional de Calidad e Impacto Gubernamental, 2013, 2015, 2017 y 2019.

Respecto a las personas mayores de 18 años satisfecha con el servicio de **seguridad en parques y jardines** públicos, el índice relativo deja a nuestra entidad muy debajo de la tabla según se puede observar a continuación:

Gráfica 75. Porcentaje de la población de 18 años y más satisfecha con el servicio de parques y jardines públicos.



Fuente: INEGI. Encuesta Nacional de Calidad e Impacto Gubernamental, 2013, 2015, 2017 y 2019.

Para observar si tenemos **instituciones sólidas**, en el Objetivo 16 de la Agenda 2030 se valora también el porcentaje de personas mayoes de 18 años que se encuentra satisfecha con el sevicio de agua potable en su comunidad y de ello, resulta en este indicador que la entidad mexiquense abajo del 50% de satisfacción en el segmento estudiado, según la información que se plasma a continuación:

Gráfica 76. Porcenaje de la población de 18 años y más satisfecha con el servicio de agua potable.



Fuente: INEGI. Encuesta Nacional de Calidad e Impacto Gubernamental, 2013, 2015, 2017 y 2019.

A fin de medir la calidad e impacto gubernamental en la evaluación de instituciones sólidas, también el Objetivo 16 de la Agenda 2030 refiere el siguiente indicador:

Gráfica 77. Porcentaje de la población de 18 años y más satisfecha con el servicio de drenaje y alcantarillado.



Fuente: Encuesta Nacional de Calidad e Impacto Gubernamental, 2015, 2017 y 2019.

En seguimiento a la evaluación de las instituciones sólidas, dentro del Objetivo que habla sobre la **Paz, Justicia e Instituciones Sólidas y que también influye en la seguridad pública**, el indicador 16n.3.1.e, se refiere al Porcentaje de la Población de 18 años y más que se encuentra satisfecha con el servicio de alumbrado público y muestra su satisfacción para el Estado de México en la siguiente gráfica:

Gráfica 78. Porcentaje de la población de 18 años y más satisfecha con el servicio de alumbrado público.



Fuente: INEGI. Encuesta Nacional de Calidad e Impacto Gubernamental, 2013, 2015, 2017 y 2019.

Un elemento básico para evaluar si tenemos **instituciones sólidas**, que en su conjunto infieren una relación de ellas entre sí, lo refiere el siguiente indicador del Objetivo 16 de la Agenda 2030, que se puede observar en la siguiente imagen:

Gráfica 79. Porcentaje de la población de 18 años y más astisfecha con el servicio de recolección de basura.



Fuente: INEGI. Encuesta Nacional de Calidad e Impacto Gubernamental, 2013, 2015, 2017 y 2019.

El Estado de México asumió como compromisos de los 17 Objetivos de la Agenda 2030, 46 Metas y 65 Indicadores.

Para el 22 de enero de 2021, en la Reunión de Seguimiento Subnacional de la Agenda 2030, convocada por el gobierno federal, en su calidad de coordinador del sistema Nacional de Información del Comité Técnico Especializado en ODS, el INEGI estableció un nuevo marco nacional de indicadores, de los cuales México tomó 46 Metas, 167 indicadores globales de la ONU, de los cuales a nivel nacional atenderían 67 y de éstos, serían aplicables para el Estado de México 28 de ellos.

El Estado de México indicó que a nivel municipal, sólo cuenta con información de 6 Metas e indicadores de las 121 que tiene registrados México, de la totalidad de las que maneja la Agenda 2030.

Estas modificaciones fueron aprobadas por el Consejo Nacional para la Agenda 2030 en su sesión de Noviembre de 2020; para lo cual en su sesión del 22 de enero de 2021 presentó junto con el INEGI el nuevo ajuste de indicadores.

Fuente: Página 44 de la Revisión Voluntaria: Estado de México. Avance en el Cumplimiento de la Agenda 2030.

Para el Pilar de la Seguridad, realizó el levantamiento de información a través de los Registros Administrativos de la Fiscalía General de Justicia del Estado de México y como fuentes la información recopilada en la Encuesta Nacional de Seguridad Pública, SNSP; y la Encuesta Nacional de Victimización y Percepción sobre Seguridad Pública.

Para el cumplimiento del Objetivo 16, el Estado de México comprometió sus acciones con 21 Metas Globales y 2 Metas Nacionales, basando su información, como fuentes principales en la Estadística Delicitiva del Sistema Nacional de Seguridad Pública, SNSP y la Encuesta Nacional de Victimización y Percepción sobre Seguridad Pública, ENVIPE.

Ya en lo particular, el Estado de México en su Informe de Avances denominado: 2021. Revisión Voluntaria: Estado de México. Avance en el Cumplimiento de la Agenda 2030, prevé que los planes de desarrollo municipal estén alineados al Plan Nacional de Desarrollo, al Plan de Desarrollo del Estado de México y evidentemente, que su diseño se ajuste a la Agenda 2030; lo cual es monitoreado a través del Comité de Planeación para el Desarrollo del Estado de México (COPLADEM) y del Sistema Integral de Monitoreo y Evaluación del Desarrollo del Estado de México (SIMED-EDOMÉX) que mide el grado de contribución de cada elemento por tema, ODS y meta.

A la fecha, es de tal importancia la coordinación de acciones, vinculadas al Plan de Desarrollo Municipal, con el Comité de Planeación para el Desarrollo del Estado de México (COPLADEM), ya que éste a su vez coadyuva con las acciones del Consejo Estatal de la Agenda 2030 del Gobierno del Estado de México.

El COPLADEM a su vez ha participado en la conformación de los respectivos consejos municipales, de los cuales hay a la fecha 77 de los 125 municipios y participa como asesor técnico en 46 de ellos.

Tenancingo se sumará sin duda a la constitución de su respectivo Consejo Municipal de la Agenda 2030.

Hasta en tanto, el Gobierno del Estado de México, ha informado que por lo que hace al Objetivo 16, dedicado a "Promover sociedades pacíficas e inclusivas para el desarrollo sostenible, facilitar el acceso a la justicia para todos y crear instituciones eficaces, responsables e inclusivas a todos los niveles", del que forma parte este Pilar 4, ya se ha avanzado en un 38.76% y el avance a nivel municipal está en función del 60.70%.

Fuente: Revisión Voluntaria: Estado de México. Avance en el Cumplimiento de la Agenda 2030.

En el Informe de Avances indicado se destaca que:

"La Revisión Voluntaria que presenta el Estado de México para el 2021 pone especial énfasis en la atención de la emergencia sanitaria, económica y medioambiental respecto a la pandemia por COVID-19, así como el impacto negativo que ha tenido sobre distintos rubros del desarrollo y los aspectos que requieren atención, definiendo las principales líneas de acción para que con resiliencia, inclusión y equidad se supere la coyuntura y se avance en esta denominada década de acción."

Fuente: Revisión Voluntaria: Estado de México. Avance en el Cumplimiento de la Agenda 2030.

Del mismo modo, en el apartado de conclusiones, se establece que es muy importante que "A nivel municipal, fortalecer los programas que impacten en el desarrollo local, metropolitano y regional. Para ello, el gobierno estatal requiere que todos los municipios se apropien del enfoque de la Agenda 2030 bajo esquemas de intersectorialidad en la instrumentación de los planes y programas de desarrollo, en operación de la gestión, así como en el uso y destino de los recursos públicos."

Asimismo al referirse en las conclusiones a la colaboración de la sociedad, se indicó lo que a continuación se expresa:

"Por otra parte, la participación ciudadana es una condición necesaria para el alcance de los ODS; por ello, la coordinación entre instituciones estatales, municipales, organizaciones sociales, el sector privado y representantes académicos serán de gran importancia para establecer los mecanismos y herramientas de participación y no dejar a nadie atrás."

Fuente: Revisión Voluntaria: Estado de México. Avance en el Cumplimiento de la Agenda 2030.

Como se ha planteado, en la alineación programática, luego del Plan de Desarrollo del Estado de México, además de los programas sectoriales por cada unidad administrativa del gobierno estatal, se generan los planes regionales.

Para el caso que nos ocupa, nos resulta de alta relevancia el informe de avances y la información relativa al Programa Regional XIII Tenancingo, 2017-2023.

En dicho Programa Regional y -a fin de dar continuidad a teer un marco de referencia con la infrmación del Municipio y este Plan-, se establecen de manera esencial que entre los Objetivos propuestos para la Región XIII Tenancingo están los siguientes:

"• Reducir las desigualdades prevalecientes.
"• Incrementar el acceso a la seguridad social y los servicios de salud.
"• Impulsar la actividad agropecuaria y el turismo como palancas de desarrollo económico.
"• Lograr un crecimiento urbano ordenado, preservando las áreas naturales y zonas con vocación agrícola.
"• Impulsar un manejo integral de los residuos sólidos.
"• Mejorar la seguridad pública.
"• Fortalecer la equidad de género, la no discriminación y la violencia.
"• Avanzar hacia la transparencia y la rendición de cuentas.
"• Fortalecer el uso de tecnologías de la información y las comunicaciones para la gobernanza.

Al entrar en materia del Pilar 4 de la Seguridad, el Programa Regional XIII Tenancingo, contempla como propósito el que "La seguridad pública es una de las principales preocupaciones del Gobierno del Estado de México, así como el acceso a una justicia efectiva. Para ello, se diseñan estrategias que transformen la relación entre ciudadanía y autoridades estatales y municipales, lo cual implica realizar un cambio estructural y de organización para recuperar la confianza de los mexiquenses en las instituciones de seguridad, Programa Regional XIII Tenancingo, 2017-2023.

De la información recopilada por la entidad mexiquense, relativa a la Región XIII en materia de incidencia delictiva, señala que el robo común que más ha afectado a Tenancingo y Tenango del Valle, asume a su vez el robo a casa habitación, a negocio, a trauseúnte, de vehíuclo, de autopartes, a transportista, a transporte público de pasajeros y a instituciones bancarias, entre otros.

De tal forma, refiere que en Tenancingo se registraron 308 casos de robo común en el año 2015, 288 en el año 2016 y 441 casos en el año 2017, según información del IGECEM, relativa a la Estadística Básica Municipal 2017 y la Agenda Estadística Básica del Estado de México 2017.

En el Programa Regional XIII Tenancingo se informó que en el caso del delito de homicidio por cada mil habitantes, hubo una disminución de 33 a 29 en los años 2017 a 2019, en toda la región, destacando que Tenango y Tenancingo son los municipios con mayor incidencia en este rubro.

El programa sugiere instaurar programas de control de armas de fuego, incrementar la vigilancia y acotar la presencia de grupos del crimen organizado para la disminución de este flagelo.

Con respecto al delito de homicidio doloso, indica que Tenancingo registró 8 casos en el año 2015; 7 incidencias en el 2016; y 8 casos en el año 2017.

En el delito de secuestro, que prevé el plan se puede evitar y en su caso minimizar, sugiere fortalecer la prevención, inteligencia, el desmantelamiento de grupos del crimen organizado y mejorar el sistena de justicia penal.

Al respecto, en el delito de secuestro, entre los años 2015 al 2017 que reporta la Estadística básica Municipal 2017 del INGECEM no se registra caso alguno.

Para el mismo periodo, en Tenancingo se reportó en dicha fuente, que el Delito de Extorsión registró 2 casos en el año 2015; 7 en el 2016; y 4 en el 2017.

Con relación a la percepción de inseguridad, que consiste en la apreciación de las personas de la carencia de la seguridad públcia en su entorno, de acuerdo a la Encuesta Nacional de Victimización y Percepción sobre Seguridad Pública (ENVIPE) del Instituto Nacional de Estadística y Geografía (INEGI), se registró en Tenancingo, para el año 2018, que las personas mayores de 18 años, perciben a la inseguiridad como el principal problema, en un porcentaje del 74.10%.

Cabe destacar que el promedio nacional se encuentra en el 64.50% en el año 2018.

Para contribuir en el cumplimiento de las Metas 16.5 y 16.6, sugiere el Programa Regional XIII Tenancingo que se involucre a la población para detectar posibles hechos delituosos.

Actualmente, se informa en el Programa Regional, que han estado operando las Bases de Operacón Mixta, BOM, con actividades de patrullaje constante, la programación de operativos y labores de inteligencia táctica, para evitar el crecimiento de los delitos.

Por otro lado, según la Fuente: IGECEM, Estadística Básica Municipal y Agenda Estadística Básica del Estado de México 2017. INEGI, Encuesta Intercensal, 2015, se reporta que en Tenancingo hay una Agencia del Ministerio Público y que para el año 2015 se denunciaron 1,303 delitos.

Al realizar un Diagnóstico de la incidencia delictiva en Tenancingo, Estado de México, es de resaltar que las **fuentes oficiales del Secretariado Ejecutivo del Sistema Nacional de Seguridad Pública**, en su carácter de órgano desconcentrado de la Secretaría de Gobernación al recabar la información de todos los municipios del país, concentra entre otras cosas, **Incidencia Delicitiva del Fuero Común a nivel Municipal**, como se refiere de este Municipio, en los siguientes términos:

Tabla 178. Incidencia Delicitiva de Tenancingo correspondiente al año 2015.

AÑO 2015															
Bien jurídico afectado	Tipo de delito	Subtipo de delito	Modalidad	E	F	M	A	M	J	J	A	S	O	N	D
El patrimonio	Robo	Robo de maquinaria	Robo de cables, tubos y otros objetos destinados a servicios públicos Sin violencia	0	0	0	0	0	0	0+	0	0	0	0	0
	Robo	Otros robos	Con violencia	1	0	3	2	0	0	1	4	3	5	1	3
	Robo	Otros robos	Sin violencia	6	4	6	1	9	5	6	6	9	12	9	6
	Fraude	Fraude	Fraude	3	2	5	2	2	6	0	5	1	0	2	3
	Abuso de confianza	Abuso de confianza	Abuso de confianza	1	1	0	1	2	1	0	2	3	0	1	0
	Extorsión	Extorsión	Extorsión	0	2	0	0	0	1	0	1	0	1	1	0
	Daño a la propiedad	Daño a la propiedad	Daño a la propiedad	4	3	10	7	8	5	9	9	6	6	6	7
	Despojo	Despojo	Despojo	0	1	3	2	0	1	0	0	0	0	0	0
	Otros delitos contra el patrimonio	Otros delitos contra el patrimonio	Otros delitos contra el patrimonio	0	0	0	0	0	0	0	0	0	0	0	0

AÑO 2015																
Bien jurídico afectado	Tipo de delito	Subtipo de delito	Modalidad	E	F	M	A	M	J	J	A	S	O	N	D
La familia	Violencia familiar	Violencia familiar	Violencia familiar	2	2	3	1	2	2	2	2	0	1	3	1
	Violencia de género en todas sus modalidades distinta a la violencia familiar	Violencia de género en todas sus modalidades distinta a la violencia familiar	Violencia de género en todas sus modalidades distinta a la violencia familiar	0	0	1	1	0	0	0	1	0	0	1	0
	Incumplimiento de obligaciones de asistencia familiar	Incumplimiento de obligaciones de asistencia familiar	Incumplimiento de obligaciones de asistencia familiar	2	1	3	0	2	2	7	2	1	4	9	1
	Otros delitos contra la familia	Otros delitos contra la familia	Otros delitos contra la familia	0	0	0	0	0	0	0	0	0	0	0	0
La sociedad	Corrupción de menores	Corrupción de menores	Corrupción de menores	0	0	0	0	0	0	1	0	0	0	0	0
	Trata de personas	Trata de personas	Trata de personas	0	0	0	0	0	0	0	0	0	0	0	0
	Otros delitos contra la sociedad	Otros delitos contra la sociedad	Otros delitos contra la sociedad	0	1	0	0	1	0	0	0	0	0	1	0
Otros bienes jurídicos afectados (del fuero común)	Narcomenudeo	Narcomenudeo	Narcomenudeo	0	0	1	0	0	0	0	2	3	0	0	1
	Amenazas	Amenazas	Amenazas	0	0	0	0	0	0	0	0	0	0	0	0
	Allanamiento de morada	Allanamiento de morada	Allanamiento de morada	0	1	1	0	1	1	1	0	1	0	0	0
	Evasión de presos	Evasión de presos	Evasión de presos	0	0	0	0	0	0	0	0	0	0	0	0
	Falsedad	Falsedad	Falsedad	0	1	0	0	0	0	0	0	0	0	0	0
	Falsificación	Falsificación	Falsificación	0	0	0	0	0	0	0	1	0	1	0	0
	Contra el medio ambiente	Contra el medio ambiente	Contra el medio ambiente	0	0	0	0	0	0	0	1	0	0	0	0
	Delitos cometidos por servidores públicos	Delitos cometidos por servidores públicos	Delitos cometidos por servidores públicos	0	2	0	0	5	2	1	0	0	0	0	1
	Electorales	Electorales	Electorales	0	0	0	0	0	0	0	0	0	0	0	0
	Otros delitos del Fuero Común	Otros delitos del Fuero Común	Otros delitos del Fuero Común	5	15	17	13	10	18	16	12	9	16	21	31

Fuente: Secretariado Ejecutivo del Sistema Nacional de Seguridad Pública.

En las gráficas anteriores, como en las restantes se resaltan en color amarillo, las cifras de la Incidencia Delictiva, en los que delitos, que por lo menos se han registrado dos dígitos en los reportes.

Las gráficas se describen el bien jurídico tutelado, el tipo de delito, el subtipo de delito, la modalidad en que fueron cometidos los delitos y el número registrado por mes de cada año que se informa.

Por lo que hace al año 2015, resaltaron el robo sin violencia, el daño a la propiedad y otros delitos del fueron común no especificados por la estadística.

Tabla 179. Incidencia Delicitiva de Tenancingo correspondiente al año 2016.

AÑO 2016															
Bien jurídico afectado	Tipo de delito	Subtipo de delito	Modalidad	E	F	M	A	M	J	J	A	S	O	N	D
La vida y la Integridad corporal	Homicidio	Homicidio doloso	Con arma de fuego	0	0	0	1	0	1	0	0	0	0	0	1
			Con arma blanca	0	1	0	0	0	0	0	0	0	0	0	0
			Con otro elemento	0	0	0	0	1	0	0	1	1	0	0	0
			No especificado	0	0	0	0	0	0	0	0	0	0	0	0
		Homicidio culposo	Con arma de fuego	0	0	0	0	0	0	0	0	0	0	0	0
			Con arma blanca	0	0	0	0	0	0	0	0	0	0	0	0
			En accidente de tránsito	0	0	0	0	1	1	0	0	0	1	1	2
			Con otro elemento	0	0	1	0	0	1	0	0	0	0	0	0
			No especificado	0	0	0	0	0	0	0	0	0	0	0	0
	Lesiones	Lesiones dolosas	Con arma de fuego	0	1	1	0	1	0	0	0	0	0	0	0

AÑO 2016															
Bien jurídico afectado	Tipo de delito	Subtipo de delito	Modalidad	E	F	M	A	M	J	J	A	S	O	N	D
			Con arma blanca	0	1	4	2	3	0	3	1	0	3	1	2
			Con otro elemento	29	25	31	39	28	16	12	4	29	35	36	42
			No especificado	0	0	0	0	0	0	20	9	0	0	1	4
		Lesiones culposas	Con arma de fuego	3	1	0	1	0	0	0	0	0	0	0	0
			Con arma blanca	1	2	7	0	3	0	0	0	0	0	0	0
			En accidente de tránsito	9	4	3	2	2	0	0	0	2	7	8	7
			Con otro elemento	22	21	22	20	11	7	4	0	0	3	4	4
			No especificado	0	0	0	0	3	4	28	29	0	1	6	3
	Feminicidio	Feminicidio	Con arma de fuego	0	0	0	0	0	0	0	0	0	0	0	0
			Con arma blanca	0	0	0	0	0	0	0	0	0	0	0	0
			Con otro elemento	0	0	0	0	0	0	0	0	0	0	0	0
			No especificado	0	0	0	0	0	0	0	0	0	0	0	0
	Aborto	Aborto	Aborto	0	0	0	0	0	0	0	0	0	0	0	0
La vida y la Integridad corporal	Otros delitos que atentan contra la vida y la integridad corporal	Otros delitos que atentan contra la vida y la integridad corporal	Otros delitos que atentan contra la vida y la integridad corporal	0	0	0	0	0	1	0	3	0	0	0	1
Libertad personal	Secuestro	Secuestro	Secuestro extorsivo	0	0	0	0	0	0	0	0	0	0	0	0
	Secuestro	Secuestro	Secuestro con calidad de rehén	0	0	0	0	0	0	0	0	0	0	0	0
	Secuestro	Secuestro	Secuestro para causar daño	0	0	0	0	0	0	0	0	0	0	0	0
	Secuestro	Secuestro	Secuestro exprés	0	0	0	0	0	0	0	0	0	0	0	0
	Secuestro	Secuestro	Otro tipo de secuestros	0	0	0	0	0	0	0	0	0	0	0	0
	Tráfico de menores	Tráfico de menores	Tráfico de menores	0	0	0	0	0	0	0	0	0	0	0	0
	Rapto	Rapto	Rapto	0	0	0	0	0	0	0	0	0	0	0	0
	Otros delitos que atentan contra la libertad personal	Otros delitos que atentan contra la libertad personal	Otros delitos que atentan contra la libertad personal	0	0	3	2	0	2	1	1	1	0	0	1
La libertad y la seguridad sexual	Abuso sexual	Abuso sexual	Abuso sexual	0	0	0	1	0	2	0	1	0	0	1	0
	Acoso sexual	Acoso sexual	Acoso sexual	0	0	0	0	0	0	0	0	0	0	0	0
	Hostigamiento sexual	Hostigamiento sexual	Hostigamiento sexual	0	0	0	0	0	0	0	0	1	0	0	0
	Violación simple	Violación simple	Violación simple	1	0	1	0	0	0	1	1	0	2	1	0
	Violación equiparada	Violación equiparada	Violación equiparada	0	0	0	0	0	0	0	0	2	0	1	0
	Incesto	Incesto	Incesto	0	0	0	0	0	0	0	0	0	0	0	0
	Otros delitos que atentan contra la libertad y la seguridad sexual	Otros delitos que atentan contra la libertad y la seguridad sexual	Otros delitos que atentan contra la libertad y la seguridad sexual	0	0	0	0	0	0	1	0	0	0	0	0
El patrimonio	Robo	Robo a casa habitación	Con violencia	0	0	2	0	0	0	0	2	0	0	1	0
	Robo	Robo a casa habitación	Sin violencia	2	2	2	2	3	1	5	6	6	5	0	2
	Robo	Robo de vehículo automotor	Robo de coche de 4 ruedas Con violencia	0	0	0	0	1	0	0	0	0	0	1	1
	Robo	Robo de vehículo automotor	Robo de coche de 4 ruedas Sin violencia	5	5	12	8	6	2	6	7	5	4	2	4
	Robo	Robo de vehículo automotor	Robo de motocicleta Con violencia	0	0	0	0	0	0	0	0	0	0	0	0
	Robo	Robo de vehículo automotor	Robo de motocicleta Sin violencia	1	1	3	3	10	2	0	0	1	0	0	0
	Robo	Robo de vehículo automotor	Robo de embarcaciones pequeñas y grandes Con violencia	0	0	0	0	0	0	0	0	0	0	0	0
	Robo	Robo de vehículo automotor	Robo de embarcaciones pequeñas y grandes Sin violencia	0	0	0	0	0	0	0	0	0	0	0	0
	Robo	Robo de autopartes	Con violencia	0	0	0	0	0	0	0	0	0	0	0	0
	Robo	Robo de autopartes	Sin violencia	0	0	0	0	0	0	0	0	0	0	0	0
	Robo	Robo a transportista	Con violencia	0	0	0	0	0	0	0	0	0	0	0	0
	Robo	Robo a transportista	Sin violencia	0	0	0	0	0	0	0	0	0	0	0	0
	Robo	Robo a transeúnte en vía pública	Con violencia	2	2	1	0	0	0	0	1	0	1	5	2
	Robo	Robo a transeúnte en vía pública	Sin violencia	0	0	2	0	0	0	0	0	0	0	0	0

AÑO 2016															
Bien jurídico afectado	Tipo de delito	Subtipo de delito	Modalidad	E	F	M	A	M	J	J	A	S	O	N	D
	Robo	Robo a transeúnte en espacio abierto al público	Con violencia	0	0	0	0	0	0	0	0	0	0	0	0
	Robo	Robo a transeúnte en espacio abierto al público	Sin violencia	0	0	0	0	0	0	0	0	0	0	0	0
	Robo	Robo en transporte público individual	Con violencia	0	0	0	0	0	0	0	0	0	0	0	0
	Robo	Robo en transporte público individual	Sin violencia	0	0	0	0	0	0	0	0	0	0	0	0
	Robo	Robo en transporte público colectivo	Con violencia	0	0	1	0	0	0	0	1	0	0	0	0
	Robo	Robo en transporte público colectivo	Sin violencia	0	0	0	0	0	0	0	0	0	0	0	0
	Robo	Robo en transporte individual	Con violencia	0	0	0	0	0	0	0	0	1	0	1	0
	Robo	Robo en transporte individual	Sin violencia	1	2	0	2	0	2	1	3	0	0	1	4
	Robo	Robo a institución bancaria	Con violencia	0	0	0	0	0	0	0	0	0	0	0	0
	Robo	Robo a institución bancaria	Sin violencia	0	0	0	0	0	0	0	0	0	0	0	0
	Robo	Robo a negocio	Con violencia	0	1	0	0	0	0	0	0	0	0	0	0
	Robo	Robo a negocio	Sin violencia	0	0	2	1	0	0	0	0	0	0	0	0
	Robo	Robo de ganado	Con violencia	0	0	0	0	0	0	0	0	0	0	0	1
	Robo	Robo de ganado	Sin violencia	0	0	0	0	0	0	1	2	0	0	0	0
	Robo	Otros robos	Con violencia	1	0	1	0	1	2	4	6	3	0	3	1
	Robo	Otros robos	Sin violencia	14	23	17	13	13	5	8	14	12	10	16	11
	Fraude	Fraude	Fraude	2	0	1	2	1	1	6	11	5	3	1	2
	Abuso de confianza	Abuso de confianza	Abuso de confianza	2	0	0	3	0	3	0	7	2	1	2	1
	Extorsión	Extorsión	Extorsión	0	0	0	1	0	0	0	1	0	2	1	0
	Daño a la propiedad	Daño a la propiedad	Daño a la propiedad	5	7	10	5	6	2	6	4	5	4	11	7
	Despojo	Despojo	Despojo	1	0	0	2	0	0	2	1	0	0	0	0
	Otros delitos contra el patrimonio	Otros delitos contra el patrimonio	Otros delitos contra el patrimonio	1	0	0	0	0	0	0	0	0	0	0	0
La familia	Violencia familiar	Violencia familiar	Violencia familiar	1	2	1	0	3	1	5	14	3	6	1	6
	Violencia de género en todas sus modalidades distinta a la violencia familiar	Violencia de género en todas sus modalidades distinta a la violencia familiar	Violencia de género en todas sus modalidades distinta a la violencia familiar	0	0	1	0	2	0	1	3	0	0	3	0
	Incumplimiento de obligaciones de asistencia familiar	Incumplimiento de obligaciones de asistencia familiar	Incumplimiento de obligaciones de asistencia familiar	3	3	7	1	1	3	5	3	2	2	1	3
	Otros delitos contra la familia	Otros delitos contra la familia	Otros delitos contra la familia	0	0	0	0	0	0	0	0	0	0	0	0
La sociedad	Corrupción de menores	Corrupción de menores	Corrupción de menores	0	0	0	0	0	0	0	0	1	0	0	0
	Trata de personas	Trata de personas	Trata de personas	0	0	0	0	1	1	0	0	0	0	0	0
	Otros delitos contra la sociedad	Otros delitos contra la sociedad	Otros delitos contra la sociedad	0	0	0	0	0	0	1	0	0	0	0	0
Otros bienes jurídicos afectados (del fuero común)	Narcomenudeo	Narcomenudeo	Narcomenudeo	2	0	0	0	0	0	0	0	1	0	1	0
	Amenazas	Amenazas	Amenazas	0	0	0	0	0	0	0	0	0	0	0	0
	Allanamiento de morada	Allanamiento de morada	Allanamiento de morada	0	3	0	1	1	0	1	2	0	0	1	1
	Evasión de presos	Evasión de presos	Evasión de presos	0	0	0	0	0	0	0	0	0	0	0	0
	Falsedad	Falsedad	Falsedad	0	0	0	0	0	0	0	0	0	0	0	0
	Falsificación	Falsificación	Falsificación	0	0	1	1	0	0	0	0	0	0	0	0
	Contra el medio ambiente	Contra el medio ambiente	Contra el medio ambiente	0	1	0	1	0	1	2	1	2	2	1	0
	Delitos cometidos por servidores públicos	Delitos cometidos por servidores públicos	Delitos cometidos por servidores públicos	2	1	0	2	0	0	4	3	0	1	0	1
	Electorales	Electorales	Electorales	0	0	0	0	0	0	0	0	1	0	0	0
	Otros delitos del Fuero Común	Otros delitos del Fuero Común	Otros delitos del Fuero Común	33	41	38	32	35	21	55	46	23	31	31	23

Fuente: Secretariado Ejecutivo del Sistema Nacional de Seguridad Pública

Para el año 2016, se resaltan las cifras de lesiones dolosa y culposas, así como el robo de vehículo y motocicleta sin violencia; también se destacan el robo sin violencia, el fraude, el daño a la propiedad y la violencia intrafamiliar; de igual forma, la estadística indican con números importantes, otros delitos del fuero común no especificados.

Tabla 180. Incidencia Delicitiva de Tenancingo correspondiente al año 2017.

Año 2017															
Bien jurídico afectado	Tipo de delito	Subtipo de delito	Modalidad	E	F	M	A	M	J	J	A	S	O	N	D
La vida y la Integridad corporal	Homicidio	Homicidio doloso	Con arma de fuego	0	0	0	0	0	0	0	0	0	0	0	0
			Con arma blanca	0	0	3	1	0	0	0	0	0	1	0	0
			Con otro elemento	1	0	0	0	1	0	0	0	0	0	1	0
			No especificado	0	0	0	0	0	0	0	0	0	0	0	0
		Homicidio culposo	Con arma de fuego	0	0	0	0	0	0	0	0	0	0	0	0
			Con arma blanca	0	0	0	0	0	0	0	0	0	0	0	0
			En accidente de tránsito	0	0	0	1	1	0	0	0	0	1	1	1
			Con otro elemento	1	0	2	0	0	0	0	0	0	0	0	0
			No especificado	0	0	0	0	0	0	0	0	0	0	0	0
	Lesiones	Lesiones dolosas	Con arma de fuego	0	0	1	2	1	2	2	2	0	0	0	2
			Con arma blanca	1	1	2	3	4	4	4	2	2	0	3	2
			Con otro elemento	35	29	33	24	53	44	26	33	26	30	23	19
			No especificado	2	2	0	2	2	0	0	1	0	0	0	0
		Lesiones culposas	Con arma de fuego	0	0	0	0	0	1	0	0	1	0	0	0
			Con arma blanca	0	0	0	0	0	0	0	1	0	0	3	1
			En accidente de tránsito	6	6	2	6	9	2	11	4	8	4	11	5
			Con otro elemento	6	7	14	7	22	14	10	17	12	15	19	26
			No especificado	6	9	1	4	6	6	2	4	1	3	2	2
	Feminicidio	Feminicidio	Con arma de fuego	0	0	0	0	0	0	0	0	0	0	0	0
			Con arma blanca	0	0	1	0	0	0	0	0	0	0	0	0
			Con otro elemento	0	0	0	0	0	0	0	0	0	0	0	0
			No especificado	0	0	0	0	0	0	0	0	0	0	0	0
	Aborto	Aborto	Aborto	0	0	0	0	0	0	0	0	0	0	0	0
	Otros delitos que atentan contra la vida y la integridad corporal	Otros delitos que atentan contra la vida y la integridad corporal	Otros delitos que atentan contra la vida y la integridad corporal	0	1	1	0	0	0	1	0	2	1	0	1
Libertad personal	Secuestro	Secuestro	Secuestro extorsivo	0	0	0	0	0	0	0	0	0	0	0	0
			Secuestro con calidad de rehén	0	0	0	0	0	0	0	0	0	0	0	0
			Secuestro para causar daño	0	0	0	0	0	0	0	0	0	0	0	0
			Secuestro exprés	0	0	0	0	0	0	0	0	0	0	0	0
			Otro tipo de secuestros	0	0	0	0	0	0	0	0	0	0	0	0
	Tráfico de menores	Tráfico de menores	Tráfico de menores	0	0	0	0	0	0	0	0	0	0	0	0
	Rapto	Rapto	Rapto	0	0	0	0	0	0	0	0	0	0	0	0
	Otros delitos que atentan contra la libertad personal	Otros delitos que atentan contra la libertad personal	Otros delitos que atentan contra la libertad personal	0	0	1	0	1	0	0	1	0	2	0	2
La libertad y la seguridad sexual	Abuso sexual	Abuso sexual	Abuso sexual	1	1	1	1	0	1	0	1	1	4	2	2
	Acoso sexual	Acoso sexual	Acoso sexual	0	0	0	1	0	1	0	0	0	0	0	0
	Hostigamiento sexual	Hostigamiento sexual	Hostigamiento sexual	0	0	0	0	0	0	0	0	0	0	0	0
	Violación simple	Violación simple	Violación simple	0	0	1	0	1	0	1	0	0	1	1	1
	Violación equiparada	Violación equiparada	Violación equiparada	1	0	0	2	0	1	2	0	0	2	2	0
	Incesto	Incesto	Incesto	0	0	0	0	0	0	0	0	0	0	0	0
	Otros delitos que atentan contra la libertad y la seguridad sexual	Otros delitos que atentan contra la libertad y la seguridad sexual	Otros delitos que atentan contra la libertad y la seguridad sexual	0	0	0	1	0	0	0	0	0	0	0	0
El patrimonio	Robo	Robo a casa habitación	Con violencia	0	0	0	0	0	0	1	0	0	1	1	1
			Sin violencia	1	1	3	3	5	3	1	4	0	5	3	2
		Robo de vehículo automotor	Robo de coche de 4 ruedas Con violencia	1	1	2	0	1	2	9	1	4	5	1	2
			Robo de coche de 4 ruedas Sin violencia	4	4	5	4	9	8	7	7	11	7	11	8

Año 2017															
Bien jurídico afectado	Tipo de delito	Subtipo de delito	Modalidad	E	F	M	A	M	J	J	A	S	O	N	D
			Robo de motocicleta Con violencia	0	0	0	0	0	1	0	1	0	0	0	0
			Robo de motocicleta Sin violencia	1	0	1	2	7	3	4	6	2	9	1	3
			Robo de embarcaciones pequeñas y grandes Con violencia	0	0	0	0	0	0	0	0	0	0	0	0
			Robo de embarcaciones pequeñas y grandes Sin violencia	0	0	0	0	0	0	0	0	0	0	0	0
		Robo de autopartes	Con violencia	0	0	0	0	0	0	0	0	0	0	0	0
			Sin violencia	0	0	0	0	0	0	0	0	0	0	0	0
		Robo a transportista	Con violencia	0	0	0	0	0	1	0	0	1	1	0	1
			Sin violencia	1	0	0	0	0	0	0	0	0	0	0	0
		Robo a transeúnte en vía pública	Con violencia	7	2	2	7	2	3	4	1	2	1	4	1
			Sin violencia	0	0	0	0	0	0	0	0	1	0	0	0
		Robo a transeúnte en espacio abierto al público	Con violencia	0	0	0	0	0	0	0	0	0	0	0	0
			Sin violencia	0	0	0	0	0	0	0	0	0	0	0	0
		Robo en transporte público individual	Con violencia	0	0	1	0	1	1	0	0	0	0	0	0
			Sin violencia	0	0	0	0	0	0	0	0	0	0	0	0
		Robo en transporte público colectivo	Con violencia	0	0	0	0	0	0	0	1	0	2	0	0
			Sin violencia	0	0	0	0	0	0	0	0	0	0	0	0
		Robo en transporte individual	Con violencia	0	0	0	1	0	1	0	3	0	0	2	2
			Sin violencia	0	0	1	0	3	0	0	1	0	0	0	0
		Robo a institución bancaria	Con violencia	0	0	0	0	0	0	0	0	0	0	0	0
			Sin violencia	0	0	0	0	0	0	0	0	0	0	0	0
		Robo a negocio	Con violencia	3	1	2	3	1	0	1	0	0	0	0	1
			Sin violencia	1	1	0	0	0	0	1	0	0	0	0	0
		Robo de ganado	Con violencia	0	0	0	0	0	0	0	0	0	0	0	0
			Sin violencia	0	0	0	0	0	0	0	2	1	1	0	0
		Otros robos	Con violencia	9	0	1	6	5	3	3	1	4	1	1	1
		Otros robos	Sin violencia	9	11	15	12	16	11	14	14	7	17	10	18
	Fraude	Fraude	Fraude	1	2	2	2	6	5	5	6	8	4	2	2
	Abuso de confianza	Abuso de confianza	Abuso de confianza	4	4	0	2	4	3	0	0	1	1	0	1
	Extorsión	Extorsión	Extorsión	2	1	1	0	0	0	0	0	0	0	0	0
	Daño a la propiedad	Daño a la propiedad	Daño a la propiedad	9	5	7	6	5	6	6	7	7	4	7	7
	Despojo	Despojo	Despojo	1	0	2	2	1	0	3	2	0	1	0	0
	Otros delitos contra el patrimonio	Otros delitos contra el patrimonio	Otros delitos contra el patrimonio	0	0	0	0	0	0	0	0	0	0	0	0
La familia	Violencia familiar	Violencia familiar	Violencia familiar	7	3	3	5	5	14	3	2	4	6	2	5
	Violencia de género en todas sus modalidades distinta a la violencia familiar	Violencia de género en todas sus modalidades distinta a la violencia familiar	Violencia de género en todas sus modalidades distinta a la violencia familiar	0	0	2	1	0	0	2	1	1	1	2	1
	Incumplimiento de obligaciones de asistencia familiar	Incumplimiento de obligaciones de asistencia familiar	Incumplimiento de obligaciones de asistencia familiar	1	2	1	2	4	0	0	5	3	3	2	4
	Otros delitos contra la familia	Otros delitos contra la familia	Otros delitos contra la familia	0	0	0	0	0	0	0	0	0	0	0	0
La sociedad	Corrupción de menores	Corrupción de menores	Corrupción de menores	0	0	0	0	0	0	0	0	0	0	0	0
	Trata de personas	Trata de personas	Trata de personas	0	0	0	0	0	0	0	0	0	0	0	0
	Otros delitos contra la sociedad	Otros delitos contra la sociedad	Otros delitos contra la sociedad	0	3	2	1	1	0	0	2	0	0	1	0
Otros bienes jurídicos afectados (del fuero común)	Narcomenudeo	Narcomenudeo	Narcomenudeo	0	0	1	0	1	0	3	1	0	2	1	1
	Amenazas	Amenazas	Amenazas	0	0	0	0	0	0	0	0	0	0	0	0
	Allanamiento de morada	Allanamiento de morada	Allanamiento de morada	0	0	2	2	2	0	3	0	0	1	1	2
	Evasión de presos	Evasión de presos	Evasión de presos	0	0	0	0	0	0	0	0	0	0	0	0
	Falsedad	Falsedad	Falsedad	0	0	0	0	0	0	0	0	0	0	0	0
	Falsificación	Falsificación	Falsificación	1	1	0	0	0	1	0	0	1	0	1	0

Año 2017															
Bien jurídico afectado	Tipo de delito	Subtipo de delito	Modalidad	E	F	M	A	M	J	J	A	S	O	N	D
	Contra el medio ambiente	Contra el medio ambiente	Contra el medio ambiente	0	0	1	0	1	1	0	1	0	0	1	0
	Delitos cometidos por servidores públicos	Delitos cometidos por servidores públicos	Delitos cometidos por servidores públicos	0	2	2	1	5	3	3	3	0	3	4	1
	Electorales	Electorales	Electorales	0	0	0	0	0	0	3	0	0	0	0	1
	Otros delitos del Fuero Común	Otros delitos del Fuero Común	Otros delitos del Fuero Común	74	28	38	26	36	29	35	24	22	24	48	25

Fuente: Secretariado Ejecutivo del Sistema Nacional de Seguridad Pública

En el año 2017 se refieren de manera importante los delitos de lesiones dolosas, culposas, el robo de vehículo sin violencia, el robo sin violencia y la violencia intrafamiliar; asimismo, indican cifras elevadas los delitos del fuero común no especificados.

Tabla 181. Incidencia Delicitiva de Tenancingo correspondiente al año 2018.

Año 2018															
Bien jurídico afectado	Tipo de delito	Subtipo de delito	Modalidad	E	F	M	A	M	J	J	A	S	O	N	D
La vida y la Integridad corporal	Homicidio	Homicidio doloso	Con arma de fuego	0	0	0	0	0	0	0	0	0	0	0	1
	Homicidio	Homicidio doloso	Con arma blanca	1	0	0	0	0	0	0	0	0	0	0	0
	Homicidio	Homicidio doloso	Con otro elemento	1	1	0	0	0	0	0	0	0	0	0	0
	Homicidio	Homicidio doloso	No especificado	0	0	0	0	0	0	0	0	0	0	0	0
	Homicidio	Homicidio culposo	Con arma de fuego	0	0	0	0	0	0	0	0	0	0	0	0
	Homicidio	Homicidio culposo	Con arma blanca	0	0	0	0	0	0	0	0	0	0	0	0
	Homicidio	Homicidio culposo	En accidente de tránsito	1	0	0	1	0	0	0	0	0	0	0	1
	Homicidio	Homicidio culposo	Con otro elemento	0	0	0	0	0	0	0	0	0	0	0	0
	Homicidio	Homicidio culposo	No especificado	0	0	0	0	0	0	0	0	0	0	0	0
	Lesiones	Lesiones dolosas	Con arma de fuego	1	1	0	0	1	0	1	2	0	0	0	0
	Lesiones	Lesiones dolosas	Con arma blanca	2	0	0	3	0	1	0	0	0	1	1	2
	Lesiones	Lesiones dolosas	Con otro elemento	22	31	34	27	40	29	25	33	35	38	22	28
	Lesiones	Lesiones dolosas	No especificado	0	0	0	0	0	0	0	0	0	0	0	0
	Lesiones	Lesiones culposas	Con arma de fuego	0	2	0	0	1	1	0	0	0	0	0	1
	Lesiones	Lesiones culposas	Con arma blanca	0	1	0	0	1	2	0	0	0	0	0	1
	Lesiones	Lesiones culposas	En accidente de tránsito	6	9	2	3	8	5	5	5	4	10	5	1
	Lesiones	Lesiones culposas	Con otro elemento	13	5	3	5	3	4	1	3	2	5	1	0
	Lesiones	Lesiones culposas	No especificado	0	0	0	0	1	0	0	0	0	0	0	0
	Feminicidio	Feminicidio	Con arma de fuego	0	0	0	0	0	0	0	0	0	0	0	0
	Feminicidio	Feminicidio	Con arma blanca	0	0	0	0	0	0	0	0	0	0	0	0
	Feminicidio	Feminicidio	Con otro elemento	0	0	0	0	0	0	0	0	0	0	1	0
	Feminicidio	Feminicidio	No especificado	0	0	0	0	0	0	0	0	0	0	0	0
	Aborto	Aborto	Aborto	0	0	0	0	0	0	0	0	0	0	0	0
	Otros delitos que atentan contra la	Otros delitos que atentan contra la vida y	Otros delitos que atentan contra la vida y	0	0	0	0	0	2	0	1	1	0	0	0

Año 2018															
Bien jurídico afectado	Tipo de delito	Subtipo de delito	Modalidad	E	F	M	A	M	J	J	A	S	O	N	D
	vida y la integridad corporal	la integridad corporal	la integridad corporal												
Libertad personal	Secuestro	Secuestro	Secuestro extorsivo	0	0	0	0	0	0	0	0	0	0	0	0
		Secuestro	Secuestro con calidad de rehén	0	0	0	0	0	0	0	0	0	0	0	0
		Secuestro	Secuestro para causar daño	0	0	0	0	0	0	0	0	0	0	0	0
		Secuestro	Secuestro exprés	0	0	0	0	0	0	0	0	0	0	0	0
		Secuestro	Otro tipo de secuestros	0	0	0	0	0	0	0	0	0	0	0	0
	Tráfico de menores	Tráfico de menores	Tráfico de menores	0	0	0	0	0	0	0	0	0	0	0	0
	Rapto	Rapto	Rapto	0	0	0	0	0	0	0	0	0	0	0	0
	Otros delitos que atentan contra la libertad personal	Otros delitos que atentan contra la libertad personal	Otros delitos que atentan contra la libertad personal	0	0	2	2	0	1	2	0	0	1	0	0
La libertad y la seguridad sexual	Abuso sexual	Abuso sexual	Abuso sexual	0	1	1	2	1	0	4	0	1	1	0	1
	Acoso sexual	Acoso sexual	Acoso sexual	0	0	0	1	0	0	0	0	0	0	0	0
	Hostigamiento sexual	Hostigamiento sexual	Hostigamiento sexual	0	0	0	0	0	0	0	0	0	0	0	0
	Violación simple	Violación simple	Violación simple	0	0	2	0	2	1	0	0	0	0	1	0
	Violación equiparada	Violación equiparada	Violación equiparada	0	0	0	0	0	0	1	1	0	2	0	0
	Incesto	Incesto	Incesto	0	0	0	0	0	0	0	0	0	0	0	0
	Otros delitos que atentan contra la libertad y la seguridad sexual	Otros delitos que atentan contra la libertad y la seguridad sexual	Otros delitos que atentan contra la libertad y la seguridad sexual	0	0	0	0	0	0	0	0	0	0	0	0
El patrimonio	Robo	Robo a casa habitación	Con violencia	0	0	0	1	0	0	0	1	2	0	0	1
	Robo	Robo a casa habitación	Sin violencia	7	0	7	0	1	3	0	7	6	5	2	6
	Robo	Robo de vehículo automotor	Robo de coche de 4 ruedas Con violencia	6	4	2	2	3	1	0	0	3	4	0	0
	Robo	Robo de vehículo automotor	Robo de coche de 4 ruedas Sin violencia	7	7	6	7	8	6	4	4	6	10	4	4
	Robo	Robo de vehículo automotor	Robo de motocicleta Con violencia	0	2	0	0	0	1	0	1	0	0	0	0
	Robo	Robo de vehículo automotor	Robo de motocicleta Sin violencia	5	3	4	7	3	1	1	1	4	4	2	3
	Robo	Robo de vehículo automotor	Robo de embarcaciones pequeñas y grandes Con violencia	0	0	0	0	0	0	0	0	0	0	0	0
	Robo	Robo de vehículo automotor	Robo de embarcaciones pequeñas y grandes Sin violencia	0	0	0	0	0	0	0	0	0	0	0	0
	Robo	Robo de autopartes	Con violencia	0	0	0	0	0	0	0	0	0	0	0	0
	Robo	Robo de autopartes	Sin violencia	0	0	0	0	0	0	0	0	0	0	0	0
	Robo	Robo a transportista	Con violencia	0	0	0	1	0	0	0	0	0	0	0	0
	Robo	Robo a transportista	Sin violencia	0	0	0	0	0	0	0	0	0	0	0	0
	Robo	Robo a transeúnte en vía pública	Con violencia	5	4	4	3	3	2	4	1	4	1	2	5

Año 2018															
Bien jurídico afectado	Tipo de delito	Subtipo de delito	Modalidad	E	F	M	A	M	J	J	A	S	O	N	D
	Robo	Robo a transeúnte en vía pública	Sin violencia	0	2	1	0	4	0	0	2	3	0	0	0
	Robo	Robo a transeúnte en espacio abierto al público	Con violencia	0	0	0	0	0	0	0	0	0	0	0	0
	Robo	Robo a transeúnte en espacio abierto al público	Sin violencia	0	0	0	0	0	0	0	0	0	0	0	0
	Robo	Robo en transporte público individual	Con violencia	0	0	0	0	0	0	0	0	0	0	0	0
	Robo	Robo en transporte público individual	Sin violencia	0	0	0	0	0	0	0	0	0	0	0	0
	Robo	Robo en transporte público colectivo	Con violencia	0	0	0	0	0	0	0	0	3	0	0	0
	Robo	Robo en transporte público colectivo	Sin violencia	0	0	0	0	0	0	0	0	0	0	0	0
	Robo	Robo en transporte individual	Con violencia	0	0	0	1	0	0	0	2	0	1	1	0
	Robo	Robo en transporte individual	Sin violencia	1	1	1	1	0	2	0	0	2	3	4	1
	Robo	Robo a institución bancaria	Con violencia	0	0	0	0	0	0	0	0	0	0	0	0
	Robo	Robo a institución bancaria	Sin violencia	0	0	0	0	0	0	0	0	0	0	0	0
	Robo	Robo a negocio	Con violencia	0	1	0	0	1	2	7	1	0	1	2	0
	Robo	Robo a negocio	Sin violencia	0	0	0	1	1	0	0	2	2	0	0	1
	Robo	Robo de ganado	Con violencia	0	0	0	0	0	0	0	0	0	0	0	0
	Robo	Robo de ganado	Sin violencia	0	0	0	0	0	0	0	1	0	0	0	0
	Robo	Otros robos	Con violencia	1	0	3	0	2	6	2	2	5	5	3	3
	Robo	Otros robos	Sin violencia	17	20	9	16	15	17	24	12	22	13	11	12
	Fraude	Fraude	Fraude	0	6	5	3	7	7	1	4	5	3	1	5
	Abuso de confianza	Abuso de confianza	Abuso de confianza	0	2	1	2	1	3	1	1	4	2	1	5
	Extorsión	Extorsión	Extorsión	1	0	1	1	0	0	1	0	0	2	0	0
	Daño a la propiedad	Daño a la propiedad	Daño a la propiedad	9	7	8	4	3	10	8	9	6	7	5	4
	Despojo	Despojo	Despojo	0	1	2	3	1	0	1	0	0	1	3	1
	Otros delitos contra el patrimonio	Otros delitos contra el patrimonio	Otros delitos contra el patrimonio	0	0	0	0	0	0	0	0	0	0	0	0
La familia	Violencia familiar	Violencia familiar	Violencia familiar	5	7	4	6	3	3	3	3	4	11	2	6
	Violencia de género en todas sus modalidades distinta a la violencia familiar	Violencia de género en todas sus modalidades distinta a la violencia familiar	Violencia de género en todas sus modalidades distinta a la violencia familiar	1	0	0	0	0	2	0	2	0	1	1	0
	Incumplimiento de obligaciones de asistencia familiar	Incumplimiento de obligaciones de asistencia familiar	Incumplimiento de obligaciones de asistencia familiar	2	2	1	2	3	4	3	1	2	5	5	4
	Otros delitos contra la familia	Otros delitos contra la familia	Otros delitos contra la familia	0	0	0	0	0	0	0	0	0	0	0	0
La sociedad	Corrupción de menores	Corrupción de menores	Corrupción de menores	0	0	0	1	1	0	0	0	0	0	0	0

Año 2018															
Bien jurídico afectado	Tipo de delito	Subtipo de delito	Modalidad	E	F	M	A	M	J	J	A	S	O	N	D
	Trata de personas	Trata de personas	Trata de personas	0	0	1	0	0	0	0	0	0	0	0	0
	Otros delitos contra la sociedad	Otros delitos contra la sociedad	Otros delitos contra la sociedad	0	0	0	3	0	0	0	0	0	0	0	1
Otros bienes jurídicos afectados (del fuero común)	Narcomenudeo	Narcomenudeo	Narcomenudeo	1	3	2	6	10	7	5	6	7	7	4	4
	Amenazas	Amenazas	Amenazas	0	0	0	0	0	0	0	0	0	0	0	0
	Allanamiento de morada	Allanamiento de morada	Allanamiento de morada	1	4	0	1	0	3	1	1	1	1	2	5
	Evasión de presos	Evasión de presos	Evasión de presos	0	0	0	0	0	0	0	0	0	0	0	0
	Falsedad	Falsedad	Falsedad	0	0	0	0	0	0	0	0	0	0	0	0
	Falsificación	Falsificación	Falsificación	0	1	0	0	1	0	0	0	0	1	0	0
	Contra el medio ambiente	Contra el medio ambiente	Contra el medio ambiente	0	0	0	0	0	0	0	0	3	1	0	0
	Delitos cometidos por servidores públicos	Delitos cometidos por servidores públicos	Delitos cometidos por servidores públicos	3	1	0	2	4	2	2	1	3	0	4	1
	Electorales	Electorales	Electorales	0	0	0	0	1	0	4	0	0	0	0	0
	Otros delitos del Fuero Común	Otros delitos del Fuero Común	Otros delitos del Fuero Común	28	44	26	32	46	32	42	31	38	35	38	42

Fuente: Secretariado Ejecutivo del Sistema Nacional de Seguridad Pública

Para el año 2018, se confirman los tipos de delitos que en el 2017, pero aparecen con cifras importantes el delito vinculado al narcomenudeo.

Tabla 182. Incidencia Delicitiva de Tenancingo correspondiente al año 2019.

Año 2019															
Bien jurídico afectado	Tipo de delito	Subtipo de delito	Modalidad	E	F	M	A	M	J	J	A	S	O	N	D
La vida y la Integridad corporal	Homicidio	Homicidio doloso	Con arma de fuego	0	0	0	1	2	0	0	1	1	0	0	1
	Homicidio	Homicidio doloso	Con arma blanca	0	0	0	0	0	0	0	0	0	0	0	0
	Homicidio	Homicidio doloso	Con otro elemento	0	0	0	0	0	0	0	0	0	1	0	0
	Homicidio	Homicidio doloso	No especificado	0	0	0	0	0	0	0	0	0	0	0	0
	Homicidio	Homicidio culposo	Con arma de fuego	0	0	0	0	0	0	0	0	0	0	0	0
	Homicidio	Homicidio culposo	Con arma blanca	0	0	0	0	0	0	0	0	0	0	0	0
	Homicidio	Homicidio culposo	En accidente de tránsito	0	0	0	0	0	0	1	0	1	1	1	0
	Homicidio	Homicidio culposo	Con otro elemento	0	0	0	0	0	0	0	0	0	0	0	0
	Homicidio	Homicidio culposo	No especificado	0	0	0	0	0	0	0	0	0	0	0	0
	Lesiones	Lesiones dolosas	Con arma de fuego	2	1	0	1	3	4	0	0	0	0	1	0
	Lesiones	Lesiones dolosas	Con arma blanca	2	0	2	4	3	1	1	3	5	3	1	2
	Lesiones	Lesiones dolosas	Con otro elemento	38	39	36	27	47	40	43	39	39	47	37	32
	Lesiones	Lesiones dolosas	No especificado	0	0	0	0	0	0	0	0	0	0	0	0
	Lesiones	Lesiones culposas	Con arma de fuego	0	1	0	0	0	0	0	0	1	0	1	0
	Lesiones	Lesiones culposas	Con arma blanca	0	0	2	0	2	0	0	0	0	0	0	0
	Lesiones	Lesiones culposas	En accidente de tránsito	4	8	1	7	5	3	4	4	2	2	6	2
	Lesiones	Lesiones culposas	Con otro elemento	1	3	3	1	3	3	4	5	2	1	0	3
	Lesiones	Lesiones culposas	No especificado	0	0	0	0	0	0	0	0	0	0	0	0
	Feminicidio	Feminicidio	Con arma de fuego	0	0	0	0	0	0	0	0	0	0	0	0
	Feminicidio	Feminicidio	Con arma blanca	0	0	0	0	0	0	0	0	0	0	0	0
	Feminicidio	Feminicidio	Con otro elemento	0	0	0	0	0	0	0	0	0	0	0	0
	Feminicidio	Feminicidio	No especificado	0	0	0	0	0	0	0	0	0	0	0	0
	Aborto	Aborto	Aborto	0	0	0	0	0	0	0	0	0	0	0	0
	Otros delitos que atentan contra la vida y la integridad corporal	Otros delitos que atentan contra la vida y la integridad corporal	Otros delitos que atentan contra la vida y la integridad corporal	2	1	1	1	1	1	0	1	1	3	1	1
Libertad personal	Secuestro	Secuestro	Secuestro extorsivo	0	2	0	0	0	0	0	0	0	2	0	0
	Secuestro	Secuestro	Secuestro con calidad de rehén	0	0	0	0	0	0	0	0	0	0	0	0

Año 2019															
Bien jurídico afectado	Tipo de delito	Subtipo de delito	Modalidad	E	F	M	A	M	J	J	A	S	O	N	D
	Secuestro	Secuestro	Secuestro para causar daño	0	0	0	0	0	0	0	0	0	0	0	0
	Secuestro	Secuestro	Secuestro exprés	0	0	0	0	0	0	0	0	0	0	0	0
	Secuestro	Secuestro	Otro tipo de secuestros	0	0	0	0	0	0	0	0	0	0	0	0
	Tráfico de menores	Tráfico de menores	Tráfico de menores	0	0	0	0	0	0	0	0	0	0	0	0
	Rapto	Rapto	Rapto	0	0	0	0	0	0	0	0	0	0	0	0
	Otros delitos que atentan contra la libertad personal	Otros delitos que atentan contra la libertad personal	Otros delitos que atentan contra la libertad personal	1	4	0	0	3	2	0	0	3	4	0	1
La libertad y la seguridad sexual	Abuso sexual	Abuso sexual	Abuso sexual	1	2	2	3	0	2	1	0	0	1	2	0
	Acoso sexual	Acoso sexual	Acoso sexual	0	0	1	0	0	0	1	0	0	0	0	0
	Hostigamiento sexual	Hostigamiento sexual	Hostigamiento sexual	0	0	0	0	0	0	0	0	0	0	0	0
	Violación simple	Violación simple	Violación simple	0	1	0	0	0	0	0	0	1	1	1	0
	Violación equiparada	Violación equiparada	Violación equiparada	0	0	0	0	1	0	1	0	0	1	0	0
	Incesto	Incesto	Incesto	0	0	0	0	0	0	0	0	0	0	0	0
La libertad y la seguridad sexual	Otros delitos que atentan contra la libertad y la seguridad sexual	Otros delitos que atentan contra la libertad y la seguridad sexual	Otros delitos que atentan contra la libertad y la seguridad sexual	0	2	0	0	0	0	0	0	0	0	0	0
El patrimonio	Robo	Robo a casa habitación	Con violencia	0	1	0	1	1	0	0	4	1	0	0	1
	Robo	Robo a casa habitación	Sin violencia	4	9	6	8	6	4	2	6	10	3	6	3
	Robo	Robo de vehículo automotor	Robo de coche de 4 ruedas Con violencia	4	2	5	2	2	5	6	2	4	5	7	0
	Robo	Robo de vehículo automotor	Robo de coche de 4 ruedas Sin violencia	5	8	4	7	3	3	5	7	8	6	3	5
	Robo	Robo de vehículo automotor	Robo de motocicleta Con violencia	1	0	2	1	0	0	0	0	0	0	1	0
	Robo	Robo de vehículo automotor	Robo de motocicleta Sin violencia	8	7	4	5	4	13	6	3	2	2	4	6
	Robo	Robo de vehículo automotor	Robo de embarcaciones pequeñas y grandes Con violencia	0	0	0	0	0	0	0	0	0	0	0	0
	Robo	Robo de vehículo automotor	Robo de embarcaciones pequeñas y grandes Sin violencia	0	0	0	0	0	0	0	0	0	0	0	0
	Robo	Robo de autopartes	Con violencia	0	0	0	0	0	0	0	0	0	0	0	0
	Robo	Robo de autopartes	Sin violencia	0	0	0	0	2	1	0	1	0	0	1	1
	Robo	Robo a transportista	Con violencia	0	0	1	0	0	0	0	0	0	0	1	0
	Robo	Robo a transportista	Sin violencia	1	0	0	0	0	0	0	0	0	0	2	0
	Robo	Robo a transeúnte en vía pública	Con violencia	4	2	0	1	3	1	1	5	3	2	7	2
	Robo	Robo a transeúnte en vía pública	Sin violencia	0	0	1	0	0	0	0	0	1	0	0	1
	Robo	Robo a transeúnte en espacio abierto al público	Con violencia	1	0	1	0	0	0	0	0	0	0	0	0
	Robo	Robo a transeúnte en espacio abierto al público	Sin violencia	0	0	0	0	0	0	0	0	0	0	0	0
	Robo	Robo en transporte público individual	Con violencia	0	0	0	0	0	0	0	0	0	0	0	1

Año 2019															
Bien jurídico afectado	Tipo de delito	Subtipo de delito	Modalidad	E	F	M	A	M	J	J	A	S	O	N	D
	Robo	Robo en transporte público individual	Sin violencia	0	0	0	0	0	0	0	0	0	0	0	0
	Robo	Robo en transporte público colectivo	Con violencia	0	0	0	0	0	0	0	1	0	0	0	0
	Robo	Robo en transporte público colectivo	Sin violencia	0	0	0	0	0	0	0	0	0	0	0	0
	Robo	Robo en transporte individual	Con violencia	0	0	0	1	0	0	1	1	0	0	2	1
	Robo	Robo en transporte individual	Sin violencia	2	0	1	0	0	3	6	3	1	1	0	2
	Robo	Robo a institución bancaria	Con violencia	0	0	0	0	0	0	0	0	0	0	0	0
	Robo	Robo a institución bancaria	Sin violencia	0	0	0	0	0	0	0	0	0	0	0	0
	Robo	Robo a negocio	Con violencia	0	5	0	1	0	0	1	2	0	4	2	1
	Robo	Robo a negocio	Sin violencia	0	2	2	0	0	0	0	0	0	0	0	0
	Robo	Robo de ganado	Con violencia	0	0	0	0	0	0	0	0	0	0	0	0
	Robo	Robo de ganado	Sin violencia	0	1	1	2	0	0	2	1	1	2	0	0
	Robo	Robo de maquinaria	Robo de herramienta industrial o agrícola Con violencia	0	0	0	0	0	0	0	0	0	0	0	0
	Robo	Robo de maquinaria	Robo de herramienta industrial o agrícola Sin violencia	0	0	0	0	0	0	0	0	0	0	0	0
	Robo	Robo de maquinaria	Robo de tractores Con violencia	0	0	0	0	0	0	0	0	0	0	0	0
	Robo	Robo de maquinaria	Robo de tractores Sin violencia	0	0	0	0	0	0	0	0	0	0	0	0
	Robo	Robo de maquinaria	Robo de cables, tubos y otros objetos destinados a servicios públicos Con violencia	0	0	0	0	0	0	0	0	0	0	0	0
	Robo	Robo de maquinaria	Robo de cables, tubos y otros objetos destinados a servicios públicos Sin violencia	0	0	0	0	0	0	0	0	0	0	0	0
	Robo	Otros robos	Con violencia	2	3	1	3	2	4	2	7	4	6	1	3
	Robo	Otros robos	Sin violencia	19	24	18	12	13	16	10	18	15	15	19	19
	Fraude	Fraude	Fraude	2	2	9	1	4	2	1	8	4	6	2	4
	Abuso de confianza	Abuso de confianza	Abuso de confianza	2	3	1	0	1	1	1	3	3	3	1	2
	Extorsión	Extorsión	Extorsión	0	2	3	2	1	1	1	2	1	2	3	8
	Daño a la propiedad	Daño a la propiedad	Daño a la propiedad	6	10	3	12	13	7	9	15	20	7	9	8
	Despojo	Despojo	Despojo	0	1	3	1	0	2	1	2	0	2	1	0
	Otros delitos contra el patrimonio	Otros delitos contra el patrimonio	Otros delitos contra el patrimonio	0	0	0	0	0	0	0	0	0	0	0	1
La familia	Violencia familiar	Violencia familiar	Violencia familiar	7	5	6	1	6	1	4	3	6	11	7	4
	Violencia de género en todas sus modalidades distinta a la violencia familiar	Violencia de género en todas sus modalidades distinta a la violencia familiar	Violencia de género en todas sus modalidades distinta a la violencia familiar	1	0	1	3	0	0	0	2	1	3	3	2
	Incumplimiento de obligaciones de asistencia familiar	Incumplimiento de obligaciones de asistencia familiar	Incumplimiento de obligaciones de asistencia familiar	2	0	1	1	1	1	2	1	3	3	1	3
	Otros delitos contra la familia	Otros delitos contra la familia	Otros delitos contra la familia	0	0	0	0	0	0	0	0	0	0	0	0
La sociedad	Corrupción de menores	Corrupción de menores	Corrupción de menores	1	0	0	0	0	0	0	1	0	0	0	0
	Trata de personas	Trata de personas	Trata de personas	0	0	0	0	0	1	0	0	0	0	0	0
	Otros delitos contra la sociedad	Otros delitos contra la sociedad	Otros delitos contra la sociedad	1	0	0	2	4	0	1	6	2	2	4	4
	Narcomenudeo	Narcomenudeo	Narcomenudeo	10	5	12	10	19	10	22	17	7	18	10	11

Año 2019															
Bien jurídico afectado	Tipo de delito	Subtipo de delito	Modalidad	E	F	M	A	M	J	J	A	S	O	N	D
Otros bienes jurídicos afectados (del fuero común)	Amenazas	Amenazas	Amenazas	0	0	0	0	0	0	0	0	0	0	0	0
	Allanamiento de morada	Allanamiento de morada	Allanamiento de morada	2	0	2	1	0	3	1	0	5	2	3	0
	Evasión de presos	Evasión de presos	Evasión de presos	0	0	0	0	0	0	0	1	0	0	0	0
	Falsedad	Falsedad	Falsedad	0	0	0	1	0	0	0	0	0	0	1	0
	Falsificación	Falsificación	Falsificación	0	1	0	0	0	1	2	0	1	0	0	0
	Contra el medio ambiente	Contra el medio ambiente	Contra el medio ambiente	2	3	2	1	0	2	1	3	1	2	1	0
	Delitos cometidos por servidores públicos	Delitos cometidos por servidores públicos	Delitos cometidos por servidores públicos	2	1	1	2	2	0	2	3	2	2	6	2
	Electorales	Electorales	Electorales	0	0	0	0	0	0	0	0	0	0	0	0
	Otros delitos del Fuero Común	Otros delitos del Fuero Común	Otros delitos del Fuero Común	28	27	37	45	57	63	74	60	57	46	48	48

Fuente: Secretariado Ejecutivo del Sistema Nacional de Seguridad Pública

En el año 2019, adicionalmente a los delitos más frecuentes, referidos en los años anteriores, se reitera el delito de narcomenudeo y ahora aparece el robo a casa habitación.

Tabla 183. Incidencia Delicitiva de Tenancingo correspondiente al año 2020.

Año 2020															
Bien jurídico afectado	Tipo de delito	Subtipo de delito	Modalidad	E	F	M	A	M	J	J	A	S	O	N	D
La vida y la Integridad corporal	Homicidio	Homicidio doloso	Con arma de fuego	1	0	0	1	0	0	0	2	0	0	0	1
	Homicidio	Homicidio doloso	Con arma blanca	0	0	0	0	0	0	0	0	0	0	0	0
	Homicidio	Homicidio doloso	Con otro elemento	0	0	0	0	0	0	0	0	0	0	0	0
	Homicidio	Homicidio doloso	No especificado	0	0	0	0	0	0	0	0	0	0	0	0
	Homicidio	Homicidio culposo	Con arma de fuego	0	0	0	0	0	0	0	0	0	0	0	0
	Homicidio	Homicidio culposo	Con arma blanca	0	0	0	0	0	0	0	0	0	0	0	0
	Homicidio	Homicidio culposo	En accidente de tránsito	0	0	0	1	0	0	1	4	0	0	1	0
	Homicidio	Homicidio culposo	Con otro elemento	0	0	0	0	0	0	0	0	0	0	0	0
	Homicidio	Homicidio culposo	No especificado	0	0	0	0	0	0	0	0	0	0	0	0
	Lesiones	Lesiones dolosas	Con arma de fuego	2	1	1	2	0	1	0	0	0	0	2	1
	Lesiones	Lesiones dolosas	Con arma blanca	5	2	3	2	0	3	3	3	0	3	4	0
	Lesiones	Lesiones dolosas	Con otro elemento	37	25	44	38	39	32	27	36	31	29	36	33
	Lesiones	Lesiones dolosas	No especificado	0	0	0	0	0	0	0	0	0	0	0	0
	Lesiones	Lesiones culposas	Con arma de fuego	1	0	0	0	0	0	0	0	0	0	0	0
	Lesiones	Lesiones culposas	Con arma blanca	0	0	0	0	0	0	0	0	0	0	0	0
	Lesiones	Lesiones culposas	En accidente de tránsito	3	8	4	3	1	2	7	5	3	4	4	5
	Lesiones	Lesiones culposas	Con otro elemento	1	4	8	2	0	2	1	2	1	0	0	1
	Lesiones	Lesiones culposas	No especificado	0	1	4	0	0	0	0	0	0	0	0	0
	Feminicidio	Feminicidio	Con arma de fuego	0	0	0	0	0	0	0	0	0	0	0	0
	Feminicidio	Feminicidio	Con arma blanca	0	0	0	0	0	0	0	0	0	0	0	0
	Feminicidio	Feminicidio	Con otro elemento	0	0	0	0	0	0	0	0	0	0	0	0
	Feminicidio	Feminicidio	No especificado	0	0	0	0	0	0	0	0	0	0	0	0
	Aborto	Aborto	Aborto	0	0	0	0	0	0	0	0	0	0	0	0
	Otros delitos que atentan contra la vida y la integridad corporal	Otros delitos que atentan contra la vida y la integridad corporal	Otros delitos que atentan contra la vida y la integridad corporal	2	4	2	1	1	1	1	0	1	1	1	2
Libertad personal	Secuestro	Secuestro	Secuestro extorsivo	0	0	0	0	0	0	0	0	0	0	0	0
	Secuestro	Secuestro	Secuestro con calidad de rehén	0	0	0	0	0	0	0	0	0	0	0	0
	Secuestro	Secuestro	Secuestro para causar daño	0	0	0	0	0	0	0	0	0	0	0	0
	Secuestro	Secuestro	Secuestro exprés	0	0	0	0	0	0	0	0	0	0	0	0
	Secuestro	Secuestro	Otro tipo de secuestros	0	0	0	0	0	0	0	0	0	0	0	0

Año 2020															
Bien jurídico afectado	Tipo de delito	Subtipo de delito	Modalidad	E	F	M	A	M	J	J	A	S	O	N	D
	Tráfico de menores	Tráfico de menores	Tráfico de menores	0	0	0	0	0	0	0	0	0	0	0	0
	Rapto	Rapto	Rapto	0	0	0	0	0	0	0	0	0	0	0	0
	Otros delitos que atentan contra la libertad personal	Otros delitos que atentan contra la libertad personal	Otros delitos que atentan contra la libertad personal	0	1	0	1	0	1	0	1	2	1	0	3
La libertad y la seguridad sexual	Abuso sexual	Abuso sexual	Abuso sexual	0	0	2	3	0	0	0	2	1	2	2	3
	Acoso sexual	Acoso sexual	Acoso sexual	0	0	0	0	0	0	0	0	0	0	2	1
	Hostigamiento sexual	Hostigamiento sexual	Hostigamiento sexual	0	0	0	0	0	0	0	0	0	0	0	0
	Violación simple	Violación simple	Violación simple	1	0	1	0	0	0	1	0	1	2	0	0
	Violación equiparada	Violación equiparada	Violación equiparada	0	0	0	1	0	0	1	0	0	1	0	1
	Incesto	Incesto	Incesto	0	0	0	0	0	0	0	0	0	0	0	0
	Otros delitos que atentan contra la libertad y la seguridad sexual	Otros delitos que atentan contra la libertad y la seguridad sexual	Otros delitos que atentan contra la libertad y la seguridad sexual	0	0	0	0	0	0	0	0	0	0	0	0
El Patrimonio	Robo	Robo a casa habitación	Con violencia	2	1	0	1	1	0	4	0	0	0	2	1
	Robo	Robo a casa habitación	Sin violencia	7	4	1	1	5	3	1	7	4	9	5	6
	Robo	Robo de vehículo automotor	Robo de coche de 4 ruedas Con violencia	3	0	0	2	0	0	0	1	0	3	2	1
	Robo	Robo de vehículo automotor	Robo de coche de 4 ruedas Sin violencia	4	3	2	2	3	1	0	0	2	1	2	2
	Robo	Robo de vehículo automotor	Robo de motocicleta Con violencia	0	1	3	0	2	0	1	1	0	0	0	1
	Robo	Robo de vehículo automotor	Robo de motocicleta Sin violencia	2	6	4	3	4	0	2	0	1	1	2	4
	Robo	Robo de vehículo automotor	Robo de embarcaciones pequeñas y grandes Con violencia	0	0	0	0	0	0	0	0	0	0	0	0
	Robo	Robo de vehículo automotor	Robo de embarcaciones pequeñas y grandes Sin violencia	0	0	0	0	0	0	0	0	0	0	0	0
	Robo	Robo de autopartes	Con violencia	0	0	0	0	0	0	0	0	0	0	0	0
	Robo	Robo de autopartes	Sin violencia	0	0	0	0	0	1	0	0	0	0	0	0
	Robo	Robo a transportista	Con violencia	0	0	1	0	1	0	0	1	0	0	1	1
	Robo	Robo a transportista	Sin violencia	0	0	0	0	0	0	0	0	0	0	0	0
	Robo	Robo a transeúnte en vía pública	Con violencia	2	4	4	2	2	3	4	7	1	4	2	3
	Robo	Robo a transeúnte en vía pública	Sin violencia	1	0	0	0	0	0	1	0	2	4	2	0
	Robo	Robo a transeúnte en espacio abierto al público	Con violencia	1	0	1	0	0	0	0	0	0	0	0	0
	Robo	Robo a transeúnte en espacio abierto al público	Sin violencia	0	0	0	0	0	0	0	0	0	0	0	0
	Robo	Robo en transporte público individual	Con violencia	0	0	0	0	0	0	0	0	0	1	0	0
	Robo	Robo en transporte público individual	Sin violencia	0	0	0	0	0	0	0	0	0	0	0	0
	Robo	Robo en transporte público colectivo	Con violencia	0	0	0	0	1	0	0	1	0	0	0	0
	Robo	Robo en transporte público colectivo	Sin violencia	0	0	0	0	0	0	0	0	0	0	0	0

Año 2020															
Bien jurídico afectado	Tipo de delito	Subtipo de delito	Modalidad	E	F	M	A	M	J	J	A	S	O	N	D
	Robo	Robo en transporte individual	Con violencia	3	1	0	1	3	0	1	0	0	1	0	0
	Robo	Robo en transporte individual	Sin violencia	1	4	2	2	2	2	4	1	1	1	0	2
	Robo	Robo a institución bancaria	Con violencia	0	0	0	0	0	0	0	0	0	0	0	0
	Robo	Robo a institución bancaria	Sin violencia	0	0	0	0	0	0	0	0	0	0	0	0
	Robo	Robo a negocio	Con violencia	6	1	4	5	2	2	0	0	0	0	0	0
	Robo	Robo a negocio	Sin violencia	0	0	1	0	0	2	1	0	0	1	1	2
	Robo	Robo de ganado	Con violencia	1	0	0	0	0	0	0	0	0	0	0	0
	Robo	Robo de ganado	Sin violencia	0	0	0	0	0	1	1	0	0	0	0	0
	Robo	Otros robos	Con violencia	4	2	1	2	5	3	5	3	0	1	2	1
	Robo	Otros robos	Sin violencia	19	15	6	16	4	10	3	11	10	12	10	3
	Fraude	Fraude	Fraude	18	41	40	4	4	4	5	9	2	11	8	5
	Abuso de confianza	Abuso de confianza	Abuso de confianza	2	1	1	3	3	2	1	2	5	2	1	3
	Extorsión	Extorsión	Extorsión	2	2	2	3	0	1	2	2	3	3	4	2
	Daño a la propiedad	Daño a la propiedad	Daño a la propiedad	11	3	5	7	13	9	7	5	5	6	3	7
	Despojo	Despojo	Despojo	0	3	2	3	1	2	3	1	3	6	2	4
	Otros delitos contra el patrimonio	Otros delitos contra el patrimonio	Otros delitos contra el patrimonio	0	0	0	0	0	0	0	0	0	0	0	0
La familia	Violencia familiar	Violencia familiar	Violencia familiar	5	4	2	8	5	11	7	6	10	11	10	7
	Violencia de género en todas sus modalidades distinta a la violencia familiar	Violencia de género en todas sus modalidades distinta a la violencia familiar	Violencia de género en todas sus modalidades distinta a la violencia familiar	2	4	2	5	2	0	3	3	1	1	2	2
	Incumplimiento de obligaciones de asistencia familiar	Incumplimiento de obligaciones de asistencia familiar	Incumplimiento de obligaciones de asistencia familiar	6	1	2	0	0	1	0	1	3	5	3	1
	Otros delitos contra la familia	Otros delitos contra la familia	Otros delitos contra la familia	0	0	0	0	0	0	0	0	0	0	0	0
La sociedad	Corrupción de menores	Corrupción de menores	Corrupción de menores	0	0	0	0	0	0	0	0	0	0	0	0
	Trata de personas	Trata de personas	Trata de personas	0	0	0	0	0	1	0	1	0	0	0	0
	Otros delitos contra la sociedad	Otros delitos contra la sociedad	Otros delitos contra la sociedad	2	3	4	3	0	0	1	0	3	2	2	4
Otros bienes jurídicos afectados (del fuero común)	Narcomenudeo	Narcomenudeo	Narcomenudeo	3	5	3	3	0	0	4	9	8	7	8	12
	Amenazas	Amenazas	Amenazas	0	0	0	0	0	0	0	0	0	0	0	0
	Allanamiento de morada	Allanamiento de morada	Allanamiento de morada	3	2	0	2	3	0	2	2	2	2	5	0
	Evasión de presos	Evasión de presos	Evasión de presos	0	0	0	0	0	0	0	0	0	0	0	0
	Falsedad	Falsedad	Falsedad	0	0	0	0	0	0	0	0	0	0	0	0
	Falsificación	Falsificación	Falsificación	0	0	0	0	0	0	0	0	1	0	0	0
	Contra el medio ambiente	Contra el medio ambiente	Contra el medio ambiente	0	0	2	0	0	0	1	1	0	0	1	0
	Delitos cometidos por servidores públicos	Delitos cometidos por servidores públicos	Delitos cometidos por servidores públicos	5	7	5	1	1	2	6	2	3	4	6	2
	Electorales	Electorales	Electorales	0	0	0	0	0	0	0	0	0	0	0	0
	Otros delitos del Fuero Común	Otros delitos del Fuero Común	Otros delitos del Fuero Común	45	44	57	28	13	19	21	32	23	27	33	38

Fuente: Secretariado Ejecutivo del Sistema Nacional de Seguridad Pública

En el año 2020 se mantienen los delitos frecuentes y ya forman parte de las estadísticas con cifras elevadas, el narcomenudeo, el daño a la propiedad y la violencia intrafamiliar.

Tabla 184. Incidencia Delicitiva de Tenancingo correspondiente al año 2021.

Año 2021															
Bien jurídico afectado	Tipo de delito	Subtipo de delito	Modalidad	E	F	M	A	M	J	J	A	S	O	N	D
La vida y la Integridad corporal	Homicidio	Homicidio doloso	Con arma de fuego	0	1	0	0	0	0	1	1	0	0	0	0
	Homicidio	Homicidio doloso	Con arma blanca	0	0	0	0	1	0	0	0	0	0	0	0
	Homicidio	Homicidio doloso	Con otro elemento	0	0	0	1	0	1	0	0	0	1	0	0
	Homicidio	Homicidio doloso	No especificado	0	0	0	0	0	0	0	0	0	0	0	0
	Homicidio	Homicidio culposo	Con arma de fuego	0	0	1	0	0	0	0	0	0	0	0	0
	Homicidio	Homicidio culposo	Con arma blanca	0	0	0	0	0	0	0	0	0	0	0	0
	Homicidio	Homicidio culposo	En accidente de tránsito	0	1	1	1	1	0	1	1	2	0	1	1
	Homicidio	Homicidio culposo	Con otro elemento	0	0	0	0	0	0	0	0	0	0	0	0
	Homicidio	Homicidio culposo	No especificado	0	0	0	0	0	0	0	0	0	0	0	0
	Lesiones	Lesiones dolosas	Con arma de fuego	0	0	2	2	2	0	1	0	1	1	1	1
	Lesiones	Lesiones dolosas	Con arma blanca	0	1	2	1	1	0	0	1	0	3	1	0
	Lesiones	Lesiones dolosas	Con otro elemento	22	31	31	39	35	31	24	18	27	45	33	27
	Lesiones	Lesiones dolosas	No especificado	0	0	0	0	0	0	0	0	0	0	0	0
	Lesiones	Lesiones culposas	Con arma de fuego	0	0	0	0	0	0	0	0	0	0	0	0
	Lesiones	Lesiones culposas	Con arma blanca	0	0	0	0	0	0	0	0	0	0	0	0
	Lesiones	Lesiones culposas	En accidente de tránsito	7	6	4	9	3	1	2	2	6	2	5	6
	Lesiones	Lesiones culposas	Con otro elemento	2	0	0	1	0	1	0	0	1	0	2	0
	Lesiones	Lesiones culposas	No especificado	0	0	0	0	0	0	0	0	0	0	0	0
	Feminicidio	Feminicidio	Con arma de fuego	0	0	0	0	0	0	0	0	0	0	0	0
	Feminicidio	Feminicidio	Con arma blanca	0	0	0	0	0	0	0	0	0	0	0	0
	Feminicidio	Feminicidio	Con otro elemento	0	0	0	0	0	0	0	0	0	0	0	0
	Feminicidio	Feminicidio	No especificado	0	0	0	0	0	0	0	0	0	0	0	0
	Aborto	Aborto	Aborto	0	0	0	0	0	0	0	0	0	0	0	0
	Otros delitos que atentan contra la vida y la integridad corporal	Otros delitos que atentan contra la vida y la integridad corporal	Otros delitos que atentan contra la vida y la integridad corporal	3	1	3	4	2	0	1	0	2	1	1	2
Libertad personal	Secuestro	Secuestro	Secuestro extorsivo	0	0	0	0	0	0	0	0	1	0	1	0
	Secuestro	Secuestro	Secuestro con calidad de rehén	0	0	0	0	0	0	0	0	0	0	0	0
	Secuestro	Secuestro	Secuestro para causar daño	0	0	0	0	0	0	0	0	0	0	0	0
	Secuestro	Secuestro	Secuestro exprés	0	0	0	0	0	0	0	0	0	0	0	0
	Secuestro	Secuestro	Otro tipo de secuestros	0	0	0	0	0	0	0	0	0	0	0	0
	Tráfico de menores	Tráfico de menores	Tráfico de menores	0	0	0	0	0	0	0	0	0	0	0	0
	Rapto	Rapto	Rapto	0	0	0	0	0	0	0	0	0	0	0	0
	Otros delitos que atentan contra la libertad personal	Otros delitos que atentan contra la libertad personal	Otros delitos que atentan contra la libertad personal	1	0	0	0	1	3	1	1	0	2	4	2
La libertad y la seguridad sexual	Abuso sexual	Abuso sexual	Abuso sexual	3	3	3	2	0	1	2	2	3	2	2	2
	Acoso sexual	Acoso sexual	Acoso sexual	0	1	2	0	0	0	0	0	0	0	2	0
	Hostigamiento sexual	Hostigamiento sexual	Hostigamiento sexual	0	0	0	1	0	0	0	0	0	0	0	1
	Violación simple	Violación simple	Violación simple	0	2	0	0	1	0	0	0	1	0	1	2
	Violación equiparada	Violación equiparada	Violación equiparada	1	0	0	2	0	1	1	0	0	1	2	2
	Incesto	Incesto	Incesto	0	0	0	0	0	0	0	0	0	0	0	0

Año 2021															
Bien jurídico afectado	Tipo de delito	Subtipo de delito	Modalidad	E	F	M	A	M	J	J	A	S	O	N	D
	Otros delitos que atentan contra la libertad y la seguridad sexual	Otros delitos que atentan contra la libertad y la seguridad sexual	Otros delitos que atentan contra la libertad y la seguridad sexual	0	0	0	0	0	0	0	1	1	0	0	0
El patrimonio	Robo	Robo a casa habitación	Con violencia	2	3	3	3	1	2	3	0	2	0	0	2
	Robo	Robo a casa habitación	Sin violencia	1	8	7	5	7	8	4	3	1	3	1	4
	Robo	Robo de vehículo automotor	Robo de coche de 4 ruedas Con violencia	0	0	2	1	1	0	1	1	3	1	1	1
	Robo	Robo de vehículo automotor	Robo de coche de 4 ruedas Sin violencia	2	3	1	1	0	3	2	4	3	1	1	1
	Robo	Robo de vehículo automotor	Robo de motocicleta Con violencia	0	1	0	0	1	1	1	0	0	0	0	0
	Robo	Robo de vehículo automotor	Robo de motocicleta Sin violencia	3	3	2	0	8	3	3	2	0	1	3	3
	Robo	Robo de vehículo automotor	Robo de embarcaciones pequeñas y grandes Con violencia	0	0	0	0	0	0	0	0	0	0	0	0
	Robo	Robo de vehículo automotor	Robo de embarcaciones pequeñas y grandes Sin violencia	0	0	0	0	0	0	0	0	0	0	0	0
	Robo	Robo de autopartes	Con violencia	0	0	0	0	0	0	0	0	0	0	0	0
	Robo	Robo de autopartes	Sin violencia	0	1	0	0	0	1	1	0	0	0	0	0
	Robo	Robo a transportista	Con violencia	0	0	0	0	1	0	0	0	0	0	0	0
	Robo	Robo a transportista	Sin violencia	0	0	0	0	0	0	0	0	0	0	0	0
	Robo	Robo a transeúnte en vía pública	Con violencia	6	1	4	6	3	5	2	3	2	1	4	7
	Robo	Robo a transeúnte en vía pública	Sin violencia	0	1	0	2	0	2	2	2	1	0	3	2
	Robo	Robo a transeúnte en espacio abierto al público	Con violencia	0	0	0	0	0	0	0	0	0	0	0	0
	Robo	Robo a transeúnte en espacio abierto al público	Sin violencia	0	0	0	0	0	0	0	0	0	0	0	0
	Robo	Robo en transporte público individual	Con violencia	0	0	0	0	0	0	0	0	1	0	0	0
	Robo	Robo en transporte público individual	Sin violencia	0	0	0	0	0	0	0	0	0	0	0	0
	Robo	Robo en transporte público colectivo	Con violencia	0	0	0	0	0	0	0	0	0	0	0	0
	Robo	Robo en transporte público colectivo	Sin violencia	0	0	0	0	0	0	0	0	0	0	0	0
	Robo	Robo en transporte individual	Con violencia	0	0	0	1	1	0	1	0	0	0	1	0
	Robo	Robo en transporte individual	Sin violencia	1	3	1	0	2	1	1	1	2	3	3	1
	Robo	Robo a institución bancaria	Con violencia	0	0	0	0	0	0	0	0	0	0	0	0
	Robo	Robo a institución bancaria	Sin violencia	0	0	0	0	0	0	0	0	0	0	0	0
	Robo	Robo a negocio	Con violencia	1	6	3	3	1	1	0	0	0	0	1	0
	Robo	Robo a negocio	Sin violencia	1	3	2	1	1	0	3	4	0	2	4	2

Año 2021															
Bien jurídico afectado	Tipo de delito	Subtipo de delito	Modalidad	E	F	M	A	M	J	J	A	S	O	N	D
	Robo	Robo de ganado	Con violencia	0	0	0	0	0	0	0	0	0	0	0	0
	Robo	Robo de ganado	Sin violencia	0	0	0	0	0	0	0	0	0	0	0	0
	Robo	Otros robos	Con violencia	0	1	0	0	1	1	1	1	0	0	1	1
	Robo	Otros robos	Sin violencia	2	10	6	11	13	7	7	12	13	4	7	7
	Fraude	Fraude	Fraude	3	7	5	7	5	4	9	5	7	3	4	3
	Abuso de confianza	Abuso de confianza	Abuso de confianza	2	2	1	2	1	3	1	1	2	0	1	3
	Extorsión	Extorsión	Extorsión	1	3	1	0	1	3	2	1	1	1	2	1
	Daño a la propiedad	Daño a la propiedad	Daño a la propiedad	10	6	15	13	12	1	4	10	5	11	9	9
	Despojo	Despojo	Despojo	1	0	1	4	2	1	6	2	4	2	0	1
	Otros delitos contra el patrimonio	Otros delitos contra el patrimonio	Otros delitos contra el patrimonio	0	0	0	0	0	0	0	0	0	0	0	0
La familia	Violencia familiar	Violencia familiar	Violencia familiar	6	10	10	12	4	10	6	11	8	10	21	3
	Violencia de género en todas sus modalidades distinta a la violencia familiar	Violencia de género en todas sus modalidades distinta a la violencia familiar	Violencia de género en todas sus modalidades distinta a la violencia familiar	2	0	1	1	1	1	1	6	0	0	1	1
	Incumplimiento de obligaciones de asistencia familiar	Incumplimiento de obligaciones de asistencia familiar	Incumplimiento de obligaciones de asistencia familiar	0	5	1	0	2	2	5	3	2	1	4	1
	Otros delitos contra la familia	Otros delitos contra la familia	Otros delitos contra la familia	0	0	0	0	0	0	0	0	0	0	0	0
La sociedad	Corrupción de menores	Corrupción de menores	Corrupción de menores	0	0	0	0	0	0	0	0	0	0	0	0
	Trata de personas	Trata de personas	Trata de personas	0	0	0	0	1	0	0	0	0	0	0	0
	Otros delitos contra la sociedad	Otros delitos contra la sociedad	Otros delitos contra la sociedad	0	0	0	0	0	0	0	0	1	0	2	0
Otros bienes jurídicos afectados (del fuero común)	Narcomenudeo	Narcomenudeo	Narcomenudeo	9	5	10	11	7	4	6	2	2	3	5	1
	Amenazas	Amenazas	Amenazas	0	0	0	0	0	0	0	0	0	0	0	0
	Allanamiento de morada	Allanamiento de morada	Allanamiento de morada	3	0	3	3	2	3	2	2	3	1	0	1
	Evasión de presos	Evasión de presos	Evasión de presos	0	0	0	0	0	0	0	0	0	0	0	0
	Falsedad	Falsedad	Falsedad	0	0	0	0	0	0	0	2	0	0	0	0
	Falsificación	Falsificación	Falsificación	0	1	0	0	1	1	0	0	0	0	0	2
	Contra el medio ambiente	Contra el medio ambiente	Contra el medio ambiente	0	1	1	0	0	1	0	0	0	1	1	0
	Delitos cometidos por servidores públicos	Delitos cometidos por servidores públicos	Delitos cometidos por servidores públicos	0	1	9	2	3	5	3	3	4	3	3	7
	Electorales	Electorales	Electorales	0	0	0	0	0	0	0	0	0	0	0	0
	Otros delitos del Fuero Común	Otros delitos del Fuero Común	Otros delitos del Fuero Común	37	49	53	63	77	86	92	87	91	101	101	101

Fuente: Secretariado Ejecutivo del Sistema Nacional de Seguridad Pública

En el año 2021 son contínuos y permanentes los delitos frecuentes en los años que preceden.

Tabla 185. Incidencia Delicitiva de Tenancingo correspondiente al año 2022.

Año 2022															
Bien jurídico afectado	Tipo de delito	Subtipo de delito	Modalidad	E	F	M	A	M	J	J	A	S	O	N	D
La vida y la Integridad corporal	Homicidio	Homicidio doloso	Con arma de fuego	1											
	Homicidio	Homicidio doloso	Con arma blanca	2											
	Homicidio	Homicidio doloso	Con otro elemento	0											
	Homicidio	Homicidio doloso	No especificado	0											
	Homicidio	Homicidio culposo	Con arma de fuego	0											
	Homicidio	Homicidio culposo	Con arma blanca	0											
	Homicidio	Homicidio culposo	En accidente de tránsito	1											
	Homicidio	Homicidio culposo	Con otro elemento	0											

Año 2022															
Bien jurídico afectado	Tipo de delito	Subtipo de delito	Modalidad	E	F	M	A	M	J	J	A	S	O	N	D
	Homicidio	Homicidio culposo	No especificado	0											
	Lesiones	Lesiones dolosas	Con arma de fuego	0											
	Lesiones	Lesiones dolosas	Con arma blanca	2											
	Lesiones	Lesiones dolosas	Con otro elemento	24											
	Lesiones	Lesiones dolosas	No especificado	0											
	Lesiones	Lesiones culposas	Con arma de fuego	0											
	Lesiones	Lesiones culposas	Con arma blanca	0											
	Lesiones	Lesiones culposas	En accidente de tránsito	4											
	Lesiones	Lesiones culposas	Con otro elemento	1											
	Lesiones	Lesiones culposas	No especificado	0											
	Feminicidio	Feminicidio	Con arma de fuego	0											
	Feminicidio	Feminicidio	Con arma blanca	0											
	Feminicidio	Feminicidio	Con otro elemento	0											
	Feminicidio	Feminicidio	No especificado	0											
	Aborto	Aborto	Aborto	0											
	Otros delitos que atentan contra la vida y la integridad corporal	Otros delitos que atentan contra la vida y la integridad corporal	Otros delitos que atentan contra la vida y la integridad corporal	0											
Libertad personal	Secuestro	Secuestro	Secuestro extorsivo	0											
	Secuestro	Secuestro	Secuestro con calidad de rehén	0											
	Secuestro	Secuestro	Secuestro para causar daño	0											
	Secuestro	Secuestro	Secuestro exprés	0											
	Secuestro	Secuestro	Otro tipo de secuestros	0											
	Tráfico de menores	Tráfico de menores	Tráfico de menores	0											
	Rapto	Rapto	Rapto	0											
	Otros delitos que atentan contra la libertad personal	Otros delitos que atentan contra la libertad personal	Otros delitos que atentan contra la libertad personal	0											
La libertad y la seguridad sexual	Abuso sexual	Abuso sexual	Abuso sexual	3											
	Acoso sexual	Acoso sexual	Acoso sexual	0											
	Hostigamiento sexual	Hostigamiento sexual	Hostigamiento sexual	0											
	Violación simple	Violación simple	Violación simple	1											
	Violación equiparada	Violación equiparada	Violación equiparada	0											
	Incesto	Incesto	Incesto	0											
	Otros delitos que atentan contra la libertad y la seguridad sexual	Otros delitos que atentan contra la libertad y la seguridad sexual	Otros delitos que atentan contra la libertad y la seguridad sexual	0											
El patrimonio	Robo	Robo a casa habitación	Con violencia	2											
	Robo	Robo a casa habitación	Sin violencia	3											
	Robo	Robo de vehículo automotor	Robo de coche de 4 ruedas Con violencia	0											
	Robo	Robo de vehículo automotor	Robo de coche de 4 ruedas Sin violencia	2											
	Robo	Robo de vehículo automotor	Robo de motocicleta Con violencia	0											
	Robo	Robo de vehículo automotor	Robo de motocicleta Sin violencia	1											
	Robo	Robo de vehículo automotor	Robo de embarcaciones pequeñas y	0											

Año 2022															
Bien jurídico afectado	Tipo de delito	Subtipo de delito	Modalidad	E	F	M	A	M	J	J	A	S	O	N	D
			grandes Con violencia												
	Robo	Robo de vehículo automotor	Robo de embarcaciones pequeñas y grandes Sin violencia	0											
	Robo	Robo de autopartes	Con violencia	0											
	Robo	Robo de autopartes	Sin violencia	0											
	Robo	Robo a transportista	Con violencia	0											
	Robo	Robo a transportista	Sin violencia	0											
	Robo	Robo a transeúnte en vía pública	Con violencia	2											
	Robo	Robo a transeúnte en vía pública	Sin violencia	2											
	Robo	Robo a transeúnte en espacio abierto al público	Con violencia	0											
	Robo	Robo a transeúnte en espacio abierto al público	Sin violencia	0											
	Robo	Robo en transporte público individual	Con violencia	0											
	Robo	Robo en transporte público individual	Sin violencia	0											
	Robo	Robo en transporte público colectivo	Con violencia	0											
	Robo	Robo en transporte público colectivo	Sin violencia	0											
	Robo	Robo en transporte individual	Con violencia	0											
	Robo	Robo en transporte individual	Sin violencia	2											
	Robo	Robo a institución bancaria	Con violencia	0											
	Robo	Robo a institución bancaria	Sin violencia	0											
	Robo	Robo a negocio	Con violencia	0											
	Robo	Robo a negocio	Sin violencia	1											
	Robo	Robo de ganado	Con violencia	0											
	Robo	Robo de ganado	Sin violencia	0											
	Robo	Otros robos	Con violencia	1											
	Robo	Otros robos	Sin violencia	10											
	Fraude	Fraude	Fraude	8											
	Abuso de confianza	Abuso de confianza	Abuso de confianza	2											
	Extorsión	Extorsión	Extorsión	3											
	Daño a la propiedad	Daño a la propiedad	Daño a la propiedad	5											
	Despojo	Despojo	Despojo	0											
	Otros delitos contra el patrimonio	Otros delitos contra el patrimonio	Otros delitos contra el patrimonio	0											
	Violencia familiar	Violencia familiar	Violencia familiar	6											
La sociedad	Violencia de género en todas sus modalidades distinta a la violencia familiar	Violencia de género en todas sus modalidades distinta a la violencia familiar	Violencia de género en todas sus modalidades distinta a la violencia familiar	0											

Año 2022															
Bien jurídico afectado	Tipo de delito	Subtipo de delito	Modalidad	E	F	M	A	M	J	J	A	S	O	N	D
	Incumplimiento de obligaciones de asistencia familiar	Incumplimiento de obligaciones de asistencia familiar	Incumplimiento de obligaciones de asistencia familiar	3											
	Otros delitos contra la familia	Otros delitos contra la familia	Otros delitos contra la familia	0											
	Corrupción de menores	Corrupción de menores	Corrupción de menores	0											
	Trata de personas	Trata de personas	Trata de personas	0											
	Otros delitos contra la sociedad	Otros delitos contra la sociedad	Otros delitos contra la sociedad	3											
Otros bienes jurídicos afectados (del fuero común)	Narcomenudeo	Narcomenudeo	Narcomenudeo	6											
	Amenazas	Amenazas	Amenazas	0											
	Allanamiento de morada	Allanamiento de morada	Allanamiento de morada	1											
	Evasión de presos	Evasión de presos	Evasión de presos	0											
	Falsedad	Falsedad	Falsedad	1											
	Falsificación	Falsificación	Falsificación	0											
	Contra el medio ambiente	Contra el medio ambiente	Contra el medio ambiente	2											
	Delitos cometidos por servidores públicos	Delitos cometidos por servidores públicos	Delitos cometidos por servidores públicos	2											
	Electorales	Electorales	Electorales	0											
	Otros delitos del Fuero Común	Otros delitos del Fuero Común	Otros delitos del Fuero Común	71											

Fuente: Secretariado Ejecutivo del Sistema Nacional de Seguridad Pública

En lo que va del año 2022, al mes de enero, se destacan las lesiones dolosas, el robo sin violencia y los delitos no especificados del fuero común.

De acuerdo con cifras del Gobierno del Estado de México, recopiladas a través del IGECEM, se deduce la siguiente información, en materia de incidencia delictiva en Tenancingo, por los delitos más frecuentes:

Tabla 186. Incidencia Delicitiva de Tenancingo correspondiente a los años 2018, 2019 y 2020.

2018	2019	2020
Lesiones 88 Homicidio 4 Robo 34 Daño en los bienes 12 Otros 129	Lesiones 291 Homicidio 7 Robo 367 Daño en los bienes 19 Otros 734	Lesiones 587 Homicidio 11 Robo 593 Daño en los bienes 119 Otros 1103

Fuente: IGECEM https://igecem.edomex.gob.mx/indole_social.

Tabla 187. Incidencia Delicitiva en materia de delitos de la propiedad en Tenancingo correspondiente a los años 2019, 2020 y 2020.

TASA DE DENUNCIAS DE DELITOS DE LA PROPIEDAD		
2019	2020	2021
Total de denuncias de delitos de la propiedad: **119** (porcentaje con relación al total de la población): **-17.93%**	Total de denuncias de delitos de la propiedad: **89** (porcentaje con relación al total de la población): :**-25.28%**	Total de denuncias de delitos de la propiedad: **96** (porcentaje con relación al total de la población): **7.86%** (información de enero a noviembre del 2021)

Fuente: Secretariado Ejecutivo del Sistema Nacional de Seguridad Pública.
https://www.gob.mx/sesnsp/acciones-y-programas/incidencia-delictiva-87005?idiom=es

De estos indicadores, en las fuentes propias de la Dirección de Seguridad Pública Municipal de Tenancingo, México se reportaron como detenidos y puestos a disposición las cifras indicadas en la siguiente tabla:

Gráfica 80. Incidencia Delicitiva de puestas a disposición en Tenancingo correspondiente a los años 2018, 2019 y 2020.

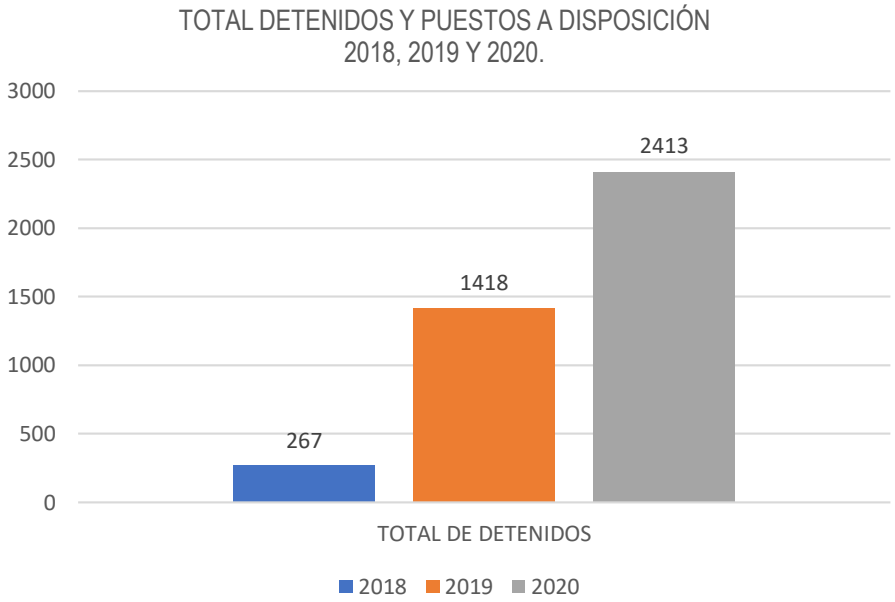

Fuente propia de la Dirección de Seguridad Pública del Municipio de Tenancingo, México.

De lo anterior, resaltan las siguientes cifras en materia de incidencia delictiva, como tasa de denuncias de delitos contra las personas:

Tabla 188. Incidencia Delicitiva de Tenancingo en delitos contra las personas.

2019	2020	2021
Denuncias de delitos contra las personas 893 Abuso sexual 14 Acoso sexual 2 Extorsión 26 Homicidio 11 Lesiones 587 Robo 164 Secuestro 4 Trata de personas 1 Violacion 7 Violencia de genero 16 Violencia familiar 61	Denuncias de delitos contra las personas 881 Abuso sexual 15 Acoso sexual 3 Extorsión 26 Homicidio 12 Lesiones 522 Robo 178 Secuestro 0 Trata de personas 2 Violacion 10 Violencia de genero 27 Violencia familiar 86	Denuncias de delitos contra las personas 787 Abuso sexual 23 Acoso sexual 5 Extorsión 16 Homicidio 17 Lesiones 410 Robo 178 Secuestro 2 Trata de personas 1 Violacion 13 Violencia de genero 14 Violencia familiar 108
Porcentaje por año 0.85%	Porcentaje por año: 0.84 %	Porcentaje por año 0.75%

Fuente: Secretariado Ejecutivo del Sistema Nacional de Seguridad Pública.
https://www.gob.mx/sesnsp/acciones-y-programas/incidencia-delictiva-87005?idiom=es

Por lo que hace las denuncias presentadas por presuntos delitos de los últimos tres años, el diagnóstico nos refleja los siguientes números:

Tabla 189. Incidencia de denuncias de presuntos delitos en Tenancingo durante los años 2019, 2020 y 2021.

Denuncias de presuntos delitos		
2019	**2020**	**2021**
Denuncias de presuntos delitos 1,401 Abuso de confianza 21 Contra el medio ambiente 18 Corrupción de menores 2 Despojo 13 Evasión de preso 1 Falsedad 2 Falsificación 5 Fraude 45 Incumplimiento de obligaciones alimenticias 19 Narcomenudeo 151 Otros delitos del fuero comun 1,124 Porcentaje por año: 1.33%	Denuncias de presuntos delitos 1,026 Abuso de confianza 26 Contra el medio ambiente 5 Despojo 30 Evasión de preso Falsificación 1 Fraude 152 Incumplimiento de obligaciones alimenticias 23 Narcomenudeo 62 Otros delitos del fuero comun 727 Porcentaje por año: 0.98%	Denuncias de presuntos delitos 1,294 Abuso de confianza 16 Contra el medio ambiente 5 Despojo 23 Falsedad 2 Falsificación 3 Fraude 59 Incumplimiento de obligaciones alimenticias 25 Narcomenudeo 64 Otros delitos del fuero comun 1097 Porcentaje por año: 1.23%

Fuente: Secretariado Ejecutivo del Sistema Nacional de Seguridad Pública.
https://www.gob.mx/sesnsp/acciones-y-programas/incidencia-delictiva-87005?idiom=es

En cifras de las fuentes propias de la Dirección de Seguridad Pública del Municipio de Tenancingo, Estado de México, relativas a la incidencia delicitiva se registran los delitos que reportan una mayor frecuencia en la comisión de los delitos.

Para tal efecto se elaboran reportes que conforman estadísticas propias de los principales delitos que el Ayuntamiento ha instrumendo operativos y acciones relavantes para disminuir su presencia delictiva y el aseguramiento de personas involucradas en dichos actos ilícitos.

Por tal motivo se muestra el siguiente gráfico de los 25 principales delitos registrados en los últimos tres años, por oden de incidencia:

Tabla 190. Incidencia de los principales delitos en Tenancingo durante los años 2019, 2020 y 2021.

No	Delitos	2019	2020	2021	Total
1	Otros delitos del Fuero Común	651	579	971	2201
2	Lesiones	587	522	410	1519
3	Robo	593	259	246	1098
4	Daño a la propiedad	119	81	96	296
5	Narcomenudeo	151	62	64	277
6	Fraude	45	151	59	255
7	Violencia familiar	61	86	108	255
8	Delitos cometidos por servidores públicos	25	44	36	105
9	Extorsión	26	26	16	68
10	Incumplimiento de obligaciones de asistencia familiar	19	23	25	67
11	Despojo	13	30	23	66
12	Allanamiento de morada	19	23	22	64
13	Abuso de confianza	21	26	16	63
14	Violencia de género en todas sus modalidades distinta a la violencia familiar	16	27	14	57
15	Abuso sexual	14	15	23	52
16	Homicidio	11	12	17	40
17	Violación equiparada	7	10	13	30
18	Contra el medio ambiente	18	5	5	28
19	Acoso sexual	2	3	5	10
20	Falsificación	5		3	8
21	Secuestro	4		2	6
22	Falsedad	2	1	2	5
23	Trata de personas	1	2	1	4
24	Corrupción de menores	2			2
25	Evasión de presos	1			1
	TOTAL	**2413**	**1987**	**2177**	**6577**

Fuente propia de la Dirección de Seguridad Pública del Tenancingo, México.

Del gráfico anterior, igualmente se precisan los delitos en los que habrá que poner mayor prioridad en las estrategias de prevención y aseguramiento de las personas involucradas.

Gráfica 81. Delitos con mayor incidencia en Tenancingo durante los años 2019, 2020 y 2021.

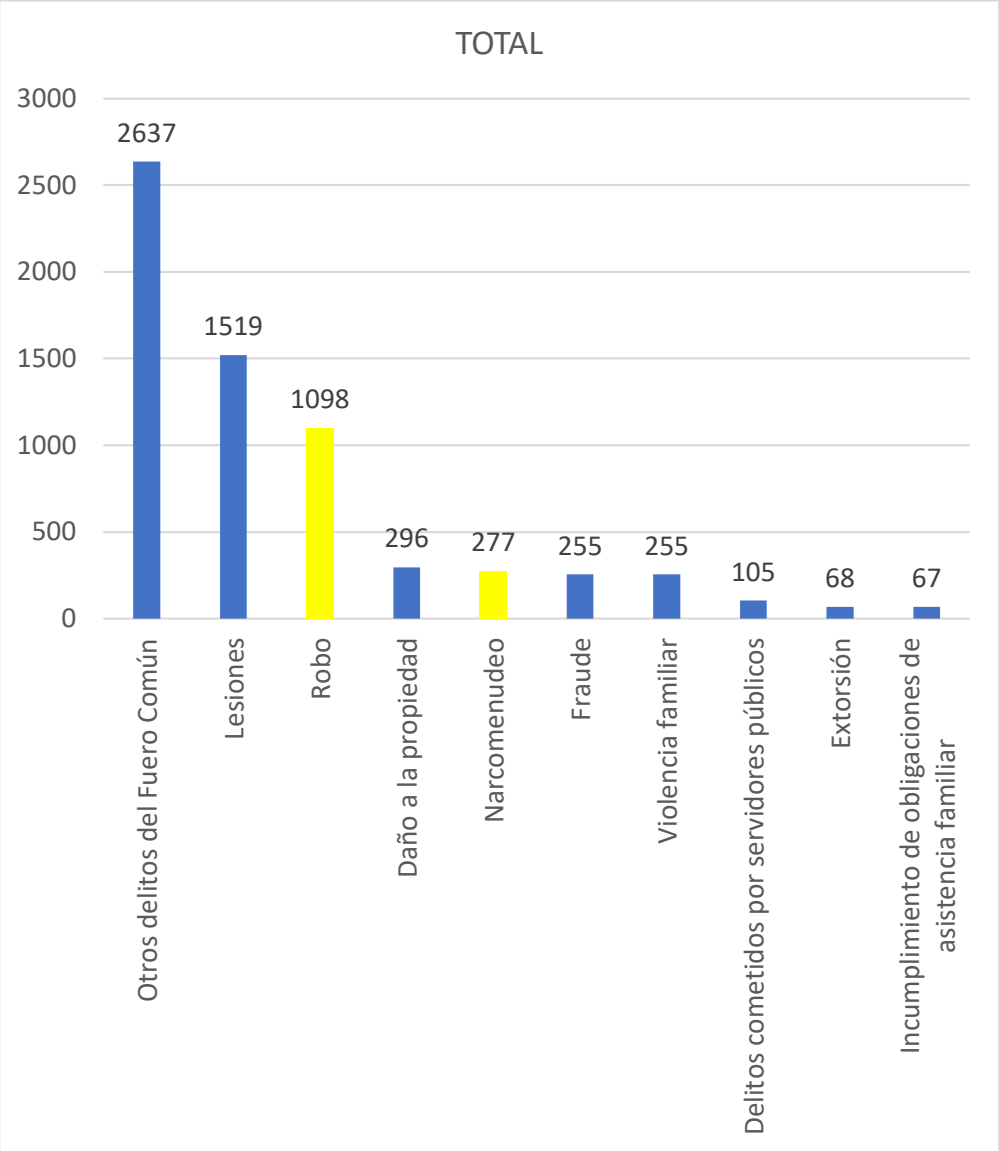

Fuente propia de la Dirección de Seguridad Pública del Tenancingo, México.

.

IX.II. Derechos Humanos:

Los derechos humanos en México están tutelados desde el artículo primero de la Constitución Política de los Estados Unidos Mexicanos, de acuerdo a la última reforma acaecida el 10 de junio de 2011, que en su parte conducente refiere lo siguiente:

"Artículo 1o.- En los Estados Unidos Mexicanos todas las personas gozarán de los **derechos humanos** reconocidos en esta Constitución y en los tratados internacionales de los que el Estado Mexicano sea parte, así como de las garantías para su protección, cuyo ejercicio no podrá restringirse ni suspenderse, salvo en los casos y bajo las condiciones que esta Constitución establece.

"Las normas relativas a los derechos humanos se interpretarán de conformidad con esta Constitución y con los tratados internacionales de la materia favoreciendo en todo tiempo a las personas la protección más amplia.

"Todas las autoridades, en el ámbito de sus competencias, tienen la obligación de promover, respetar, proteger y garantizar los derechos humanos de conformidad con los principios de universalidad, interdependencia, indivisibilidad y progresividad. En consecuencia, el Estado deberá prevenir, investigar, sancionar y reparar las violaciones a los derechos humanos, en los términos que establezca la ley.

"Está prohibida la esclavitud en los Estados Unidos Mexicanos. Los esclavos del extranjero que entren al territorio nacional alcanzarán, por este solo hecho, su libertad y la protección de las leyes.

"Queda prohibida toda discriminación motivada por origen étnico o nacional, el género, la edad, las discapacidades, la condición social, las condiciones de salud, la religión, las opiniones, las preferencias sexuales, el estado civil o cualquier otra que atente contra la dignidad humana y tenga por objeto anular o menoscabar los derechos y libertades de las personas."

La aprobación de la Declaración de los Derechos Humanos se realizó el día 10 de diciembre 1948, por parte de la Asamblea General de las Naciones Unidas, para el efecto de que todos los países tomaran una base para el respeto de las garantías individuales.

Aunque las Naciones Unidas hcieran esa declaratoria hasta 1948, ya existían datos de que dichas prerrogativas de protección a las personas fueron identificadas, desde la filosofía planteada por Jesús de Nazaret, donde se distinguía entre la naturaleza de las cosas y las personas.

Con el paso del tiempo estos reconocimientos fueron evolucionando en distintos documentos, en favor de los derechos de las personas en los años 1215, 1628 y en el Acta de Habeas Corpus de 1679, mismos que poco a poco se fueron consolidando para destacar en la Declaración de Independencia Estadounidense de 1776 y posteriormente en la Declaración de los Derechos del Hombre y del Ciudadano de 1789 en Francia, que por su sentido y actualidad es menester recordarla y que a la letra dice:

"DECLARACIÓN DE LOS DERECHOS DEL HOMBRE Y DEL CIUDADANO, 1789

"Los representantes del pueblo francés, constituidos en Asamblea Nacional, considerando que la ignorancia, el olvido o el desprecio de los derechos del hombre son las únicas causas de los males públicos y de la corrupción de los gobiernos, han decidido exponer, en una declaración solemne, los derechos naturales, inalienables y sagrados del hombre, con el fin de que esta declaración, constantemente presente para todos los miembros del cuerpo social, le recuerde permanentemente sus derechos y sus deberes; con el fin de que los actos del poder legislativo y los del poder ejecutivo, al poder ser comparados a cada instante con la meta de toda institución política, sean más respetados; con el fin de que las reclamaciones de los ciudadanos, fundadas desde ahora en principios simples e incontestables se dirijan siempre al mantenimiento de la constitución y a la felicidad de todos.

"En consecuencia, la Asamblea Nacional, reconoce y declara, en presencia y bajo los auspicios del Ser Supremo, los siguientes derechos del hombre y del ciudadano.

"Artículo 1o.- Los hombres nacen y permanecen libres e iguales en derechos. Las distinciones sociales sólo pueden fundarse en la utilidad común.

"Artículo 2o.- La meta de toda asociación política es la conservación de los derechos naturales e imprescriptibles del hombre. Estos derechos son: la libertad, la propiedad, la seguridad y la resistencia a la opresión.

"Artículo 3o.- El origen de toda soberanía reside esencialmente en la Nación. Ningún órgano, ni ningún individuo pueden ejercer autoridad que no emane expresamente de ella.

"Artículo 4o.- La libertad consiste en poder hacer todo lo que no daña a los demás. Así, el ejercicio de los derechos naturales de cada hombre no tiene más límites que los que aseguran a los demás miembros de la sociedad el goce de estos mismos derechos. Estos límites sólo pueden ser determinados por la ley.

"Artículo 5o.- La ley no puede prohibir más que las acciones dañosas para la sociedad, todo lo que no es prohibido por la ley no puede ser impedido, y nadie puede ser obligado a hacer lo que ésta no ordena.

"Artículo 6o.- La ley es la expresión de la voluntad general. Todos los ciudadanos tienen el derecho de participar personalmente o por medio de sus representantes en su formación. Debe ser la misma para todos, tanto si protege como si castiga. Todos los ciudadanos, al ser iguales ante ella, son igualmente admisibles a todas las dignidades, puestos y empleos públicos, según su capacidad y sin otra distinción que la de sus virtudes y la de sus talentos.

"Artículo 7o.- Ninguna persona puede ser acusada, detenida ni encarcelada sino en los casos determinados por la ley según las formas prescritas en ella. Los que solicitan, facilitan, ejecutan o hacen ejecutar órdenes arbitrarias deben ser castigados; pero todo ciudadano llamado o requerido en virtud de lo establecido en la ley debe obedecer inmediatamente: se hace culpable por la resistencia.

"Artículo 8o.- La ley no debe de establecer más que penas estrictas y evidentemente necesarias, y nadie puede ser castigado sino en virtud de una ley establecida y promulgada con anterioridad al delito y legalmente aplicada.

"Artículo 9o.- Toda persona, siendo presumida inocente hasta que sea declarada culpable, si se juzga indispensable su detención, la ley debe de reprimir severamente todo rigor que no sea necesario para el aseguramiento de su persona.

"Artículo 10o.- Nadie debe ser inquietado por sus opiniones, incluso religiosas, en tanto que su manifestación no altere el orden público establecido por la ley.

"Artículo 11o.- La libre comunicación de los pensamientos y de las opiniones es uno de los derechos más preciados del hombre; todo ciudadano puede, por tanto, hablar, escribir e imprimir libremente, salvo la responsabilidad que el abuso de esta libertad produzca en los casos determinados por la ley.

"Artículo 12o.- La garantía de los derechos del hombre y del ciudadano necesita una fuerza pública. Esta fuerza se instituye, por tanto, para beneficio de todos y no para la utilidad particular de aquellos que la tienen a su cargo.

"Artículo 13o.- Para el mantenimiento de la fuerza pública y para los gastos de administración es indispensable una contribución común: debe ser igualmente repartida entre todos los ciudadanos en razón a sus posibilidades.

"Artículo 14o.- Todos los ciudadanos tienen el derecho de verificar por sí mismos o por sus representantes la necesidad de la contribución pública, de aceptarla libremente, de vigilar su empleo y de determinar la cuota, la base, la recaudación y la duración.

"Artículo 15o.-La sociedad tiene el derecho de pedir cuentas a todo agente público sobre su administración. Artículo 16o.- Toda la sociedad en la cual la garantía de los derechos no está asegurada ni la separación de poderes establecida, no tiene Constitución.

"Artículo 17o.- Siendo la propiedad un derecho inviolable y sagrado, nadie puede ser privado de ella sino cuando la necesidad pública, legalmente constatada, lo exige claramente y con la condición de una indemnización justa y previa."

En materia de Derechos Humanos, el Programa Regional XIII Tenancingo indica que "Los derechos humanos son prerrogativas otorgadas por la Constitución Política de los Estados Unidos Mexicanos, en ellos se establecen las facultades de cada persona que vive o transita por territorio mexicano, sin embargo, en los últimos años se han visto afectados por actos u omisiones de carácter administrativo, provenientes de cualquier autoridad o servidor público, en agravio de la población."

Fuente: Programa Regional XIII Tenancingo, 2017-2023.

El respeto a los derechos humanos y el fortalecimiento al Estado de Derecho mejorará sin duda las Metas 16.5, 16.7, 16.10 y 16b de la Agenda 2030.

Para el Municipio de Tenancingo, los derechos humanos son un compromiso inalienable y el respeto por todos y cada uno, forman parte de nuestro gobierno.

Es un hecho que la pandemia del COVID trastocó todos los esquemas de protección de las garantías individuales, dde tla manera que las indicaciones de seguridad de "Quédate en casa" y las demás restricciones de atención e la observancia de las medidas sanitarias, en muchos de los casos afectó significativamente los riesgos o afectaciones a la vigencia puntual de las garantís individuales y que incluso generaron caso de violencia intrafamiliar.

La propia Comisión de los Derechos Humanos del Estado de México, en su Informe Anual de Actividades reconoció que "los derechos humanos relativos a la protección de la salud, libertad, igualdad, no discriminación, inclusión y a una vida libre de violencia, sufrieron un retroceso."

En el periodo 2019-2021 la Defensoría de los Derechos Humanos reportó en su Informe, como uno de los flagelos en el Municipio, la presencia de 667 casos positivos de COVID y 135 defunciones, como "…parte del problema que representa la gestión de la salud en un contexto de desigualdades."

De igual manera en su informe destacó su mediación en un conflicto entre comerciantes y el Ayuntamiento, a fin de acordar la observancia de filtros sanitarios necesarios para evitar contagios de COVID.

Asimismo destaca que intervino en la solución del conflicto social que generó el corte del suministro de energía eléctrica por parte de la CFE al pozo de agua de San José Chalmita, que carecía de contrato de suministro y al pagar los adeudos el Ayuntamiento, se recuperó el abasto de energía eléctrica y por lo tanto, el abastecimiento de agua a la citada comunidad.

La Defensoría de los Derechos Humanos reportó que promovió la capacitación de los servidores públicos del municipio.

Por tal motivo de la Defensoría de los Derechos Humanos del Municipio de Tenancingo se ha propuesto incrementar su sentido moral, además de sus atribuciones de ley.

Del mismo modo para el mes de julio de 2021 la Defensoría de los Derechos Humanos del Municipio de Tenancingo, en coordinación con la Comisión de Derechos Humanos del Estado de México, instalaron en el Municipio la Caseta de Videollamadas, bajo el Programa: "Llama y protege tus derechos", con el objeto de acercarle a la población, la comunicación directa con la CODHEM, a efecto que sus quejas sean atendidas.

De acuerdo a esta instancia, en el año 2018 se recibieron en la Defensoría 162 quejas ciudadanas; para el año 2019 se elevó a 2,294 quejas; en el 2020, 1907 quejas; y para el año 2021 se registraron 2,081 quejas que con una

población de 104,677 habitantes en el Municipio, representa un 19.88% de la población que ha sufrido alguna afectación en sus derechos humanos.

Derivando de este diagnóstico en materia de derechos humanos, para quienes consideren que de alguna forma sientan vulnerados sus derechos, contamos con la **Defensoría de los Derechos Humanos**, misma que no solamente le dará continuidad a los programas de la defensa de los derechos humanos en marcha, sino que prevé incrementar acciones que hagan indubitable el respeto y observación de los derechos humanos en todas las unidades administrativas del Ayuntamiento y todos y cada uno de los rincones del territorio municipal, como se han de describir en este Plan de Desarrollo Municipal.

Así mismo, habremos de intensificar nuestra relación vinculante con la Comisión de Derechos Humanos del Estado de México, con las tres agencias del Ministerio Público perteneceientes al Distrito 13 Tenancingo, además de la comunicación estrecha que corresponda con los 3 juzgados de control oral y los dos juzgados civiles y familiares en los que pueda existir alguna denuncia o tener alguna participación o responsabilidad los servidores públicos municipales o quejas por parte de algún habitante del Municipio de Tenancingo.

Independientemente de las quejas que sean de darse y los nuevos trámites y servicios que han de ofrecerse en la Defensoría de los Derechos Humanos de Tenancingo, seguiremos atentos para darle seguimiento a la actividad que igualmente pudiera generarse en la Comisión de los Derechos Humanos del Estado de México y en la Comisión Nacional.

IX.III. Mediación y conciliación.

La mediación y la conciliación sigue siendo una forma de justicia alternativa que brinda acceso a la solución de conflictos que no ameritan la persecución oficiosa de algún delito.

Como en la vía jursdiccional, permite la solución de los conflictos también a través de la reparación del daño, mediante la conciliación entre las partes.

En la actual normatividad ya se ofrece la intervención de las oficinas de mediación y conciliación a nivel municipal para que puedan resolverse asuntos de accidentes de tránsito.

Así mismo, la legislación a nivel nacional, para su aplicación en los Estados y Municipios, contempla como una ley aprobada la Justicia Cívica y restaurativa, que innovará este medio alterno de solución de asuntos a nivel municipal.

En el momento que sea promulgada dicha legislación, se estará ante una nueva era en el ámbito de la mediación y la conciliación, pues ofrece nuevos esquemas de solución.

Hasta en tanto, el Municipio de Tenancingo ha hecho un diagnóstico en la materia, del cual se advierte que es un medio por el cual la población accede a una justicia cercana y de mayor confianza entre sus autoridades y las partes en conflicto.

La firma de convenios de reparación de daños y de la solución de los asuntos locales, sigue siendo una forma en que la ciudadanía acceda a una justicia expedita.

De acuedo a la información con que cuenta la Oficialía de Mediación y Concialiación se reportó que en los últimos tres años se atendieron los siguientes casos:

Tabla 191. Matriz de Incidencias en materia de Mediación y Conciliación.

Número de mediaciones y conciliaciones presentadas (por cada mil habitantes)		
2019	2020	2021
Conflictos Vecinales 78	Conflictos Vecinales 261	Conflictos Vecinales 360
Conflictos Familiares 57	Conflictos Familiares 179	Conflictos Familiares 266
Estadística de asuntos 135 1.2%	Estadística de asuntos 440 4.2%	Estadística de asuntos 626 5.9 %

Fuente propia de la Oficina de Mediación y Conciliación de Tenancingo.

- **Oficialía Calificadora:**

Para Tenancingo, la Oficialía Calificadora, sin duda es un sitio de alto impacto para sociedad.

Su función que se presenta en condiciones casi siempre adversas, al vincularse la libertad de las personas, a consecuencia de la comisión de algún supuesto del Bando Municipal o de alguno de sus reglamentos.

Por ello, obliga a que sea un nicho donde se resalte el cumplimiento de los derechos humanos y del total apego a la normatividad aplicable.

No basta atender lo que establece nuestra Carta magna, sino actuar en alcance a los establecido como Garantías Judiciales que señalan los tratados internacionales como lo es el artículo 25 del Pacto de San José.

Por ello, es menester señalar que al hacer un diagnóstico, el resultado acusa que es importante en mejorar las instalaciones en las que la estancia de los ciudadanos que por cualquier motivo es remitido y visita dichas oficinas, sea un lugar digno, limpio, seguro y con toda la funcionalidad para la aplicación de la justicia municipal.

Por tal motivo, es compromiso del Ayuntamiento el realizar las acciones conducentes que de permitir las instalaciones una remodelación se efectúe y de ser necesario, se contemple por el Cabildo y el gobierno municipal el definir un espacio con mejores condiciones de seguridad, funcionalidad y dignidad, para el competo respeto de los derechos humanos.

Con base en los archivos de la oficina respectiva, se reportan las siguientes cifras:

Tabla 192. Infracciones con mayor incidencia en la Oficialía Calificadora de 2016 a 2021.

No.	Infracción	Año						Infracciones con mayor incidencia
		2016	2017	2018	2019	2020	2021	
1	Portar o utilizar en vías o lugares públicos cualquier objeto peligroso que pudiera dañar o poner en riesgo la integridad de las personas o sus bienes.	2						
2	Causar algún daño o afectación manifiesta sobre las personas o sus bienes muebles, en vías públicas o cualquier otro lugar de uso común.	23	23	37	46	44	6	
3	Dañar vehículos automotores que se encuentren en vías públicas o cualquier otro lugar de uso común, así como causar algún daño en hecho de tránsito.	3						

No.	Infracción	Año						Infracciones con mayor incidencia
		2016	2017	2018	2019	2020	2021	
4	Pegar, colgar o pintar propaganda de cualquier tipo en el equipamiento urbano, sin la autorización y las condiciones que establezca la autoridad municipal; o en bardas, paredes y muros de propiedad particular, sin el consentimiento de su propietario o poseedor.	1		1	1	2		
5	Escandalizar en la vía pública o en domicilio particular que ofenda o moleste a vecinos y transeúntes.	33	51	36	115	166	194	595
6	Ofender y/o agredir de palabra o hecho a cualquier persona.	615	553	532	732	807	724	3963
7	Ocasionar molestias a la población con ruidos o sonidos que sean perfectamente audibles a una distancia de 20 metros lineales o que excedan los 65 decibeles de intensidad.	3			3	4	1	
8	Realizar actos eróticos con fines sexuales en la vía pública.	19	13	8	25	27	11	
9	Realizar necesidades fisiológicas en la vía pública, lugares de dominio público, de uso común o predios baldíos.	69	48	42	66	114	154	493
10	Ingerir en la vía pública o a bordo de cualquier vehículo, bebidas alcohólicas, drogas enervantes, psicotrópicos o cualquier otra sustancia que cause alteración de los sentidos.	839	379	303	499	577	497	3094
11	Conducir cualquier tipo de vehículo bajo los efectos de cualquier sustancia comprendida en la fracción anterior.	17	23	22	17	41	29	
12	Estar inconsciente en la vía pública o cualquier lugar de uso común, por estado de ebriedad o bajo el influjo de drogas enervantes, psicotrópicos y otras que tengan efectos similares.	30	12	13	23	49	53	
13	Ordenar y realizar la distribución de propaganda de cualquier tipo en la vía pública, sin autorización de la autoridad competente.	1	8		1	1		
14	Realizar o fijar dibujos, pinturas, leyendas, logotipos, calcomanías, anuncios, emblemas o cualquier tipo de trazo, en las paredes, casas, edificios públicos o privados, bardas, puentes, pisos, banquetas, guarniciones, monumentos, señalamientos de tránsito y cualquier otra edificación o elemento del equipamiento urbano, que se encuentren dentro del territorio del municipio, práctica comúnmente conocida como grafiti, sin la autorización de los propietarios o de la autoridad municipal correspondiente.	12		3	4	2	2	
15	Practicar o fomentar juegos de azar en la vía pública o áreas de uso común.	4			6		6	
16	Violentar los derechos de los niños, niñas, mujeres, indígenas, adultos mayores y demás integrantes de grupos vulnerables, previstos en las leyes respectivas.	2				15		
17	Ejercer violencia familiar, cuando no se trate de delito, conforme al ordenamiento jurídico aplicable.	62	18	58	56	129	78	401

No.	Infracción	Año						Infracciones con mayor incidencia
		2016	2017	2018	2019	2020	2021	
18	Incumplir cualquier otra obligación o prohibición referente al orden público que señale el bando de policía y gobierno municipal, los reglamentos, circulares y disposiciones administrativas de observancia general que emita el ayuntamiento.	5	3	1		6	4	
19	Ejercer la prostitución en la vía pública.		1			10	2	
20	Vandalismo.				4	4		
21	Solicitar por vía telefónica o cualquier otro medio los servicios de seguridad pública, protección civil, bomberos, atención médica y asistencia social, cuando no sean necesarios.					10		
22	Fomentar y tolerar la reventa de boletos en eventos públicos.					9	1	
	TOTAL	**1740**	**1132**	**1056**	**1598**	**2008**	**1762**	

Fuente propia de la Oficialía Calificadora de Tenancingo, México

IX.IV. Análisis FODA

El análisis FODA, es una de las herramientas que provee de insumos necesarios para integrar el diagnóstico estratégico de los planes y programas municipales, esta información muchas veces resulta la base para la implementación de acciones y la generación de intervenciones locales soportadas por análisis de datos comparados en cuanto potencialidades, virtudes y riesgos en su implementación.

Su finalidad es detectar para cada tema o subtema de desarrollo, las características que resultan de primordial importancia para lograr el desarrollo generalizado del municipio; en el proceso de análisis de las Fortalezas, Oportunidades, Debilidades y Amenazas, se consideran los factores económicos, políticos, sociales y culturales, así como los de carácter territorial, algunos de ellos representan la influencia del ámbito externo del control de acciones del Municipio y otros inciden sobre el quehacer interno. La previsión de esas oportunidades y amenazas posibilita la construcción de escenarios anticipados que permitan orientar el rumbo del Municipio.

Para el análisis interno, surgen situaciones, aspectos, hechos y fenómenos positivos llamados fortalezas, y negativos denominados debilidades, cuyos efectos se deben atenuar; adicionalmente, existen situaciones coyunturales de tipo externo que pueden condicionar el desarrollo del municipio, mismas que cuando son positivas se les denominan oportunidades, mientras que cuando son negativas se les conoce como amenazas.

Entonces, la Matriz FODA es una herramienta que apoya la forma de integrar los resultados del análisis de los temas y subtemas por Pilar y Eje transversal, a continuación, se presentan los elementos conceptuales para que sean considerados en su integración.

- *Fortalezas, los atributos o destrezas que una industria o empresa contiene para alcanzar.*
- *Debilidades, lo que es perjudicial o factores desfavorables para la ejecución del objetivo.*
- *Oportunidades, las condiciones externas, lo que está a la vista por todos o la popularidad y competitividad que tenga la industria u organización útiles para alcanzar el objetivo.*
- *Amenazas, lo perjudicial, lo que amenaza la supervivencia de la industria o empresa que se encuentran externamente, las cuales, pudieran convertirse en oportunidades, para alcanzar el objetivo.*

Manual para la Elaboración de los Planes de desarrollo Municipal 2022 – 2024.

.IX.V. Análisis Prospectivo

De acuerdo con la OCDE, la prospectiva es una herramienta de observación del entorno que tiene como objetivo la identificación de aspectos que pueden impactar al desarrollo social, la dinámica socioeconómica y tecnológica en el largo plazo.

El objetivo de esta fase es realizar un análisis de las tendencias y posibles enfoques con la construcción de escenarios, utilizando esta opción metodológica de la prospectiva que hace uso de variables cualitativas y cuantitativas y que facilitan la configuración del futuro en un horizonte temporal de 10 años.

Prospectiva. Es una disciplina con visión global, sistémica, dinámica y abierta que explica los posibles escenarios futuros, no sólo por los datos del pasado, sino fundamentalmente toma en cuenta las evoluciones esperadas de las variables (cuantitativas y cualitativas determinadas en el diagnóstico), así como los comportamientos de los actores implicados, de manera que reduce la incertidumbre, ilumina la acción presente y aporta mecanismos que conducen al futuro aceptable, conveniente o deseado.

Construcción del escenario. La integración del escenario es el ejercicio de la prospectiva y una de las tareas básicas en la elaboración de los planes de desarrollo y por tanto requiere de un ejercicio de creatividad, ya que como se señaló, el trabajo prospectivo no consiste en adivinar lo que pasará en los próximos años, sino prever las condiciones que se desea prevalezcan o se mejoren con base a la tendencia de variables, a partir de un ejercicio de reflexión.

Un escenario es un conjunto de condiciones previstas por la descripción de una situación futura y la progresión de los acontecimientos que permiten pasar de la situación de origen a la situación de futuro. Así, esta construcción pretende dar respuesta a cuestionamientos generales como los siguientes:

- *De mantener las condiciones actuales, ¿Cómo sería el Municipio a futuro?*
- *De continuar así, ¿Cómo imagino en 10 años al Municipio?*
- *¿Cómo será en 5 años el Municipio con la implementación de los programas y acciones que se prevén?*
- *¿Qué impacto, beneficio o repercusión tendrán las políticas públicas implementadas por el Gobierno Municipal?*

En resumen, se puede decir que los escenarios se nutren de hipótesis basadas en hechos y experiencias, acerca de las variables estratégicas de un sistema y el ajuste de las variables dependientes en un límite amplio de posibilidades y/o probabilidades de ocurrencia.

Características del escenario. El escenario debe contener características que le otorguen credibilidad y utilidad. Por lo tanto, el escenario será:

- *Probable, se refiere a que las condiciones descritas en el escenario pueden ocurrir. La diferencia radica en el conjunto de acciones y cambios necesarios para alcanzar esa situación.*
- *Hipotético, significa que el escenario describirá una situación supuesta sobre las condiciones que prevalecen en la actualidad.*
- *Creíble, porque la descripción de situaciones futuras, no se sustentará en retos imposibles que, por las condiciones actuales, se limite su alcance.*
- *Útil, esta peculiaridad es importante ya que el contenido del escenario debe brindar elementos para direccionar la toma de decisiones.*
- *Coherente, esta característica se refiere a la correspondencia entre lo descrito en el escenario y la situación actual, de tal forma que las expectativas que origine se deriven del presente.*
- *Pertinente, se atiende esta particularidad con el objetivo de que el conjunto de situaciones descritas a futuro denote cambios importantes para el desarrollo municipal, incluyendo los beneficios directos a la población.*

El escenario al reunir estas características se convierte en un insumo básico dentro de los procesos de decisión-acción de largo plazo y apoya principalmente en la fase estratégica.

La finalidad es elaborar la descripción de los escenarios: tendencial y factible, cada uno con base en los enunciados hipotéticos fundamentados en el esquema territorial y social para que sean representativos de las condiciones que predominarán en el largo plazo.

Escenario Tendencial. En este escenario se identifica la compresión de la problemática municipal con los datos investigados en los diagnósticos, a fin de especificar la situación actual del Municipio.

Escenario Factible. En este escenario se puede considerar lo que suceda en el futuro, a efecto de poder mejorar la situación actual identificada en los diagnósticos, perspectiva que deberá ser descrita al igual que en el Análisis FODA o en la Metodología de Marco Lógico de manera cualitativa y cuantitativa.

Estos escenarios formarán los elementos de la Matriz de Escenarios por cada uno de los Temas y Subtemas de Desarrollo que contendrá el Plan de Desarrollo Municipal 2022-2024, la cual es un tabular de doble entrada en el que se exponen los enunciados hipotéticos en un horizonte temporal de 10 años, que expresan las vías sobre las cuales se dirigirá el desarrollo municipal.

Manual para la Elaboración de los Planes de desarrollo Municipal 2022 – 2024.

Pilar 4: Seguridad: Municipio con Seguridad y Justicia.

Matriz de Escenarios

Tema:	*Seguridad con Visión Ciudadana*
Subtema:	*No aplica*

Escenario Tendencial	Escenario Factible
El municipio cuenta actualmente con estado de fuerza de 150 elementos lo cual propicia que no se brinde un apoyo eficiente para cubrir las necesidades tanto de la población, como de la extensión territorial.	Se propone incrementar el estado de fuerza en un 33% para cumplir con los lineamientos del Secretariado Ejecutivo con el estado de fuerza necesario por cada habitante, logrando así brindar un servicio eficaz, pronto y de calidad.
El personal realiza sus labores con equipo de protección obsoleto y no práctico, el cual propicia que los elementos en el desempeño de sus funciones se agoten y no tengan la protección necesaria para salvaguardar su integridad.	Que el municipio realice la adquisición de equipo de protección funcional y práctico para un buen desempeño de sus labores y con una óptima protección a su integridad física, y así hacer frente a las situaciones que se presenten derivadas del servicio.
Ante un escenario de delitos de acto impacto los elementos no cuentan con armamento óptimo y capacitación en el manejo de este para repeler una agresión real, actual e inminente con proporcionalidad.	Dotar al personal de armamento óptimo y moderno, así como capacitar al personal en el buen manejo del mismo, logrando hacer frente a cualquier situación de riesgo, y posicionar la policía del municipio como una policía eficiente y a la vanguardia.
Derivado de las funciones el parque vehicular es insuficiente y el con el que se cuenta está en mal estado, por lo que no se puede brindar un servicio eficiente.	Adquirir parque vehicular acorde a las necesidades del servicio y darle un óptimo mantenimiento regularmente, con lo que la ciudadanía podrá recibir un apoyo o auxilio de manera pronta y eficiente.
El personal no cuenta con equipo de radio comunicación, lo cual dificulta el solicitar apoyo, una buena coordinación logrando con esto que la atención no sea pronta.	Cada elemento contará con un equipo de radiocomunicación, por lo que el apoyo, seria de manera inmediata, logrando que la ciudadanía perciba una atención eficaz de los elementos.
Las instalaciones de la Dirección de Seguridad Publica es una casa habitación la cual fue adaptada para cumplir con los requisitos básicos de seguridad, la cual además de dar una mala impresión por no contar con las características de un cuartel, no está ubicada en una zona estratégica, misma	Contar con unas instalaciones óptimas de acuerdo a las necesidades de una Dirección de Seguridad Publica en cuanto a funcionamiento y ubicación para poder así lograr brindar un óptimo servicio a la ciudadanía.

que limita la pronta respuesta de los elementos en caso de un apoyo.

El personal no se encuentra capacitado de manera óptima para el desempeño de sus funciones, dando pie a que se realice con errores u omisiones sus labores, mismas que conllevan a no se actúe bajo un estado de derecho, por no cumplir con la normatividad vigente aplicable.

El jefe de servicios auxiliado por un jefe de turno cubre un total de 5 cuadrantes, los cuales abarcan el total de la extensión territorial del municipio, sin embargo, por las necesidades del servicio, estos no se encuentran vigilados como debiera, ni se mantienen permanentemente en su cuadrante tanto patrullas ni elementos

La Dirección de Seguridad Publica cuenta únicamente con una línea telefónica comercial para recibir llamadas de emergencia la cual constantemente se encuentra saturada por lo que se da un servicio ineficiente y con demora a la ciudadanía.

El Municipio de Tenancingo no cuenta con el sistema "Botón de Pánico" por lo que las formas de reportar una emergencia son limitadas (siendo mediante llamada telefónica o presencialmente, se tiene conocimiento de la emergencia para así atenderla)

El centro de mando y comunicación (C2) no cubre la extensión territorial del municipio en cuestión de cámaras, por lo que es deficiente el monitoreo y seguimiento de los sucesos que requieren la atención de seguridad pública.

El personal de monitoreo del centro de mando y comunicación (C2) no se encuentra debidamente capacitado para realizar las funciones encomendadas en el desempeño de sus labores por lo que incurre en posibles omisiones propias de su área.

EL personal de seguridad debe capacitarse profesionalmente para poder desarrollar sus funciones de manera óptima y bajo el estado de derecho, logrando con esto que la ciudadanía tenga confianza al solicitar el apoyo de estos.

Se debiera contar con un jefe de apoyo por cada cuadrante mismo que se hace cargo de las necesidades únicas y exclusivas de su cuadrante logrando con esto que la ciudadanía reciba la atención o auxilio requerido de manera pronta y eficaz.

La Dirección de Seguridad Publica deberá incrementar el número de líneas telefónicas para recibir llamadas de emergencia a nivel local, así como las llamadas relativas a las líneas 089 y 911, logrando que la ciudadanía solicite apoyo sin demora alguna y este sea atendida de manera inmediata.

El Municipio de Tenancingo deberá contar con un sistema de botón de pánico, enlazado directamente al centro de mando y comunicación (C2) por lo que la ciudadanía puede hacer uso de estos y tener una respuesta sin demora alguna.

El centro de mando y comunicación (C2) deberá incrementar el monitoreado del municipio las 24 hrs. para que la ciudadanía pueda percibir un servicio eficiente y de calidad al atender una emergencia.

El personal de monitoreo del centro de mando y comunicación (C2) deberá capacitarse para realizar sus labores de manera eficaz logrando que la ciudadanía obtenga en caso de necesitar un apoyo ese sea rápido y eficiente.

Matriz de Escenarios

Tema:	*Derechos Humanos*
Subtema:	*No aplica*

Escenario Tendencial	Escenario Factible
En caso de que la inercia de las acciones permanecieran sin agregar políticas públicas, existe la posibilidad de que la cultura de la defensa de los derechos humanos quede inacabada.	Con el compromiso de este Ayuntamiento para asegurar el respeto de los derechos humanos, se realizarán acciones encaminadas a incrementar la cultura de la defensa de los derechos humanos, mediante la capacitación de los servidores públicos, la promoción de eventos dirigidos a la sociedad y en la academia, para culturizar a la comunidad en materia de los derechos humanos, asegurando con ello que las autoridades compartan este compromiso del respeto inquebrantable de los derechos humanos y el acceso a la justicia y a la información.

Matriz de Escenarios

Tema:	*Mediación y Conciliación*
Subtema:	*No aplica*

Escenario Tendencial	Escenario Factible
De continuar la inercia en la operación, se estará llevando equivocadamente a poner en marcha acciones que buscan solucionar los conflictos, sin haber realizado previamente una debida evaluación.	Con la aplicación de las nuevas políticas públicas en la materia, con base en los objetivos, estrategias y líneas de acción, se logrará evaluar las solicitudes de los interesados con el fin de determinar el medio alternativo idóneo para el tratamiento del asunto de que se trate.
Existe dilatación de los procesos judiciales y el desgaste personal y material que conllevan.	Se promoverá el substanciar procedimientos de mediación y conciliación, en todos los casos en que sean requeridos por la ciudadanía o por las autoridades municipales.
Sin la aplicación de innovación tecnológica y las nuevas políticas públicas se mantendrá el aumento de violencia y la falta de solución de conflictos a través de la mediación y conciliación.	Se logrará a través de una nueva justicia cívica y restaurativa, el corregir percepciones e informaciones falsas que se puedan tener respecto al conflicto y/o entre los implicados en éste.

IX.VI. Objetivos, Estrategias y Líneas de Acción

- **Objetivos**

Los objetivos establecen en forma clara y específica los fines hacia los cuales el gobierno municipal deberá dirigir sus recursos y esfuerzos para contribuir al cumplimiento de la misión y acercarse a la visión de futuro definida en el Plan de Desarrollo Municipal 2022 – 2024.

Los objetivos constituyen una imagen a manera de propósito de la situación que se desea aclarar en un espacio temporal determinado, a través de la acción institucional en cada uno de los temas y subtemas de desarrollo determinados en los pilares y ejes transversales. Los objetivos corresponden a la versión “en positivo” del problema. Se asocia a una hipótesis que representa el efecto directo que se desea en la realidad diagnosticada.

- **Estrategias**

Son elementos de la planeación que se deben contemplar para dar cumplimiento a los Objetivos y establecer una dirección, estas pueden ser de organización, normativas, financieras, sistemáticas o territoriales, además deben estar estrictamente ligadas a los procesos administrativos que tiene cada y organismo auxiliar del ayuntamiento.

En ese sentido, las estrategias son las directrices que ayudan a elegir las acciones adecuadas para alcanzar los objetivos estratégicos del municipio, es decir, son la base para la toma de decisiones respecto de los cursos de acción propuestos en los objetivos.

- **Líneas de acción**

Las líneas de acción refieren a las actividades más concretas del PDM y responden a cada una de las estrategias planteadas en los pilares y ejes del Plan. Dicho de otro modo, son el rumbo a seguir, deben definirse en el marco de un proceso de desarrollo participativo e integral.

Pilar 4 Seguridad: Municipio con seguridad y justicia

Objetivos, Estrategia y Líneas de acción

Pilar 4 Seguridad: Municipio con seguridad y justicia

Tema de Desarrollo: ***Seguridad con Visión Ciudadana***

19. OBJETIVO: ***TRANSFORMAR E INNOVAR LA DIRECCIÓN DE SEGURIDAD PÚBLICA MUNICIPAL***

19.1. ESTRATEGIA: *Modernizar la Dirección de Seguridad Pública Municipal con un enfoque integral.*

Vinculación con las metas de la Agenda 2030	
Contribución directa	Contribución indirecta
16.1 16.a	16.1 16.3 16.8 17.17

Líneas de Acción

19.1.1. Fortalecer las capacidades operativas, tecnológicas y de atención de la Dirección de Seguridad Pública Municipal.
19.1.2. Redefinir las áreas de operación policial, incrementando cobertura, eficacia y eficiencia para la optimización de los recursos materiales y humanos disponibles.
19.1.3. Adoptar el modelo de actuación policial del Estado de México y de los municipios, priorizando la generación de inteligencia para prevenir el delito.
19.1.4. Promover la mejora de las capacidades de las policías como primeros respondientes, a través del adiestramiento continuo.
19.1.5. Reforzar infraestructura, equipamiento y capacitación de las policías municipales.

19.2. ESTRATEGIA: *Modernizar y transformar a la policía municipal.*

Vinculación con las metas de la Agenda 2030	
Contribución directa	Contribución indirecta
16.6 16.a	8.8 16.1 16.5

Líneas de Acción

19.2.1. Fortalecer las capacidades de prevención de los delitos desde una perspectiva integral y con apoyo de la ciudadanía.
19.2.2. Profesionalizar el cuerpo de policía municipal.
19.2.3. Implementar horarios regulados para los policías de acuerdo a sus tareas y áreas territoriales asignadas.
19.2.4. Dignificar a la policía reconociendo el desempeño y cumplimiento de tareas con civismo y responsabilidad.
19.2.5. Promover derechos laborales de los policías y los derechos sociales de sus familias.
19.2.6. Ampliar los incentivos institucionales para que los policías cumplan eficazmente con su deber.
19.2.7. Incrementar el número de policías, operativos en activo en el municipio.

		Vinculación con las metas de la Agenda 2030	
		Contribución directa	Contribución indirecta
19.3. ESTRATEGIA:	*Fortalecer el uso de las Tecnologías de Información y Comunicación para la Seguridad.*	16.6 16.7	16.5 16.7 16.8 16.a 16.b 17.8

Líneas de Acción

19.3.1. Fomentar la construcción e implementación del Sistema de Información Oportuna en Seguridad.
19.3.2. Digitalizar la cartografía de unidades territoriales y sectores policiales para el análisis espacial del delito.
19.3.3. Ampliar el número de cámaras de video vigilancia instaladas en el municipio, priorizando las zonas de mayor incidencia delictiva.
19.3.4. Mejorar la capacidad del Sistema de Llamadas de Emergencia y Denuncias Ciudadanas, a través de nuevo equipamiento.
19.3.5. Consolidar la red de radiocomunicación en función de los avances tecnológicos y de normatividad vigentes.
19.3.6. Equipar a los policías con tecnología e insumos de vigilancia y control.

		Vinculación con las metas de la Agenda 2030	
		Contribución directa	Contribución indirecta
19.4. ESTRATEGIA:	*Impulsar la coordinación para el diseño, implementación y evaluación de los programas de seguridad pública.*	16.1 16.5	16.3 16.a

Líneas de Acción

19.4.1. Coordinar estrategias operativas efectivas para la prevención del delito, con autoridades de los tres órdenes de gobierno.
19.4.2. Establecer una evaluación permanente de la productividad policial.
19.4.3. Instaurar mecanismos de cooperación técnica con instituciones federales y estatales en materia de seguridad.
19.4.4. Elaborar diagnósticos georreferenciados de los delitos para la identificación de las zonas prioritarias de atención.
19.4.5. Realizar un diagnóstico de la policía municipal e impulsar un sistema mixto de operación y coordinación con la policía estatal e incluso federal.

Objetivos, Estrategia y Líneas de acción

Pilar 4 Seguridad: Municipio con seguridad y justicia

Tema de Desarrollo: | ***Seguridad con Visión Ciudadana***

20. OBJETIVO: ***IMPULSAR LA PARTICIPACIÓN SOCIAL GENERANDO ENTORNOS SEGUROS Y SANOS, PARA REDUCIR LA INSEGURIDAD.***

20.1. ESTRATEGIA: *Fortalecer la relación policía y ciudadanía.*

Vinculación con las metas de la Agenda 2030	
Contribución directa	Contribución indirecta
16.3 16.5	5.2 16.6 16.a 17.17

Líneas de Acción

20.1.1. Capacitar a los Consejos Ciudadanos de Seguridad y de Participación.
20.1.2. Consolidar el Comité Municipal de Seguridad Pública.
20.1.3. Implementar un modelo de policía de proximidad orientada a la resolución de problemas.
20.1.4. Impulsar la participación ciudadana en el diseño y evaluación de políticas públicas en materia de seguridad, para generar confianza y credibilidad.
20.1.5. Vincular a la sociedad civil organizada en la ejecución de programas de prevención psicosocial incluyendo los postulados del modelo nacional de justicia terapéutica.
20.1.6. Atender de forma intersectorial los factores de riesgo asociados a la violencia y la delincuencia desde una perspectiva comunitaria.
20.1.7. Crear programas de prevención situacional del delito.
20.1.8. Elaborar diagnósticos participativos con la ciudadanía para generar programas de acción local.
20.1.9. Promover alianzas eficaces entre esferas público, privada y sociedad civil que fortalezcan la seguridad de mujeres y niñas.
20.1.10. Fortalecer la actuación del policía como primer contacto con la autoridad para ser facilitador de las acciones del gobierno municipal.

20.2. ESTRATEGIA: *Disminuir la incidencia delictiva.*

Vinculación con las metas de la Agenda 2030	
Contribución directa	Contribución indirecta
16.1 16.a	11.2 16.2 16.3 16.4

Líneas de Acción

20.2.1. Establecer operativos coordinados entre la federación y el estado para la reducción de los delitos de alto impacto.
20.2.2. Fortalecer los operativos disuasivos en las zonas de mayor incidencia delictiva en coordinación con autoridades del orden federal y estatal.
20.2.3. Rediseñar e incrementar los operativos para prevenir los ilícitos en el transporte público de pasajeros.
20.2.4. Establecer dispositivos de vigilancia en zonas focalizadas para prevenir el robo a casa habitación, comercio y transeúnte.
20.2.5. Incrementar la vigilancia en los centros escolares, a fin de evitar el comercio de drogas, para protección a la niñez.
20.2.6. Implementar programas en materia de seguridad pública con una perspectiva de género.

Objetivos, Estrategia y Líneas de acción

Pilar 4 Seguridad: Municipio con seguridad y justicia

Tema de Desarrollo: | ***Seguridad con Visión Ciudadana***

21. OBJETIVO: ***IMPULSAR EL COMBATE A LA CORRUPCIÓN.***

21.1. ESTRATEGIA: *Impulsar mecanismos institucionales de control y fomentar la cultura de la legalidad.*

Vinculación con las metas de la Agenda 2030	
Contribución directa	Contribución indirecta
16.5 16.6	16.3 16.8 16.10 16.a 16.b 17.8 17.17

Líneas de Acción

21.1.1. Instaurar el Código de Ética para la función policial.
21.1.2. Establecer mayores mecanismos de rendición de cuentas.
21.1.3. Fortalecer la cultura de la legalidad, con acciones de difusión de obligaciones y derechos de la ciudadanía y la policía.
21.1.4. Instituir mecanismos en los que participe la sociedad para premiar a elementos policiales destacados.
21.1.5. Mejorar los sistemas de quejas y denuncias anónimas respecto de la actuación policial, a fin de dar una respuesta pronta a la ciudadanía.
21.1.6. Implementar convenios de colaboración con organizaciones empresariales para fomentar la cultura de la denuncia principalmente en el delito de extorsión.

Objetivos, Estrategia y Líneas de acción

Pilar 4 Seguridad: Municipio con seguridad y justicia

Tema de Desarrollo: | ***Derechos Humanos***

22. OBJETIVO: ***FORTALECER LA CULTURA DE DERECHOS HUMANOS EN SERVIDORES PÚBLICOS.***

22.1. ESTRATEGIA: *Fortalecer los programas de capacitación a servidores públicos.*

Vinculación con las metas de la Agenda 2030	
Contribución directa	Contribución indirecta
16.7	16.5 16.a

Líneas de Acción

22.1.1. Impulsar la capacitación del personal de todas las dependencias del Gobierno Municipal, en especial las de seguridad, mediación y conciliación, que tengan trato con la ciudadanía, en materia de Derechos Humanos.
22.1.2. Promover campañas al interior de la administración municipal, orientadas a fortalecer la importancia de los Derechos Humanos.

Objetivos, Estrategia y Líneas de acción

Pilar 4 Seguridad: Municipio con seguridad y justicia

Tema de Desarrollo: | ***Mediación y Conciliación***

23. OBJETIVO: ***FORTALECER EL ACCESO A LA JUSTICIA CIUDADANA***

23.1. ESTRATEGIA: *Propiciar mecanismos alternativos de solución de controversias.*

Vinculación con las metas de la Agenda 2030	
Contribución directa	Contribución indirecta
16.b	10.3 16.3 16.6

Líneas de Acción

23.1.1. Impulsar en colonias, barrios y localidades, programas de mejora de la convivencia y de mecanismos de solución de conflictos vecinales.
23.1.2. Instrumentar una campaña de difusión sobre los mecanismos alternativos de solución de controversias.
23.1.3. Promover y fortalecer la figura del mediador-conciliador, a través de campañas de difusión y material informativo.

IX.VII. Seguimiento y evaluación

Marco conceptual

Corresponde a la definición e identificación de los conceptos, instrumentos y mecanismos, los cuales son imprescindibles para el seguimiento y evaluación de las acciones del quehacer público; para ello se presentan algunos conceptos sobre el ámbito técnico de este proceso.

Evaluación

Verificar si se está cumpliendo con los objetivos y metas programadas. Esto mediante un análisis cualitativo y cuantitativo de los resultados obtenidos como producto de la aplicación de estrategias, la realización de acciones y la aplicación de recursos.

Importancia de evaluar

Radica en la necesidad de conocer el valor público que genera la intervención gubernamental, por tanto, genera elementos de toma de decisiones al proporcionar información confiable al Cabildo, Congreso y población en general; además, es un elemento básico para la orientación de las políticas públicas, ya que permite dar respuesta a las siguientes preguntas:

- ¿Qué impacto o resultado se ha obtenido en el bienestar de la población y en la gestión administrativa?
- ¿Es suficiente lo que se hizo?
- ¿Qué tan bien o mal se hizo?
- ¿Qué se necesita hacer para mejorar los resultados hasta ahora obtenidos?

Por eso la evaluación permite valorar y calificar el desempeño de las diferentes dependencias y organismos que integran la administración pública municipal en términos de resultados obtenidos y cumplimiento de objetivos.

Considerando que la existencia de información cualitativa y cuantitativa, soporta el proceso de elaboración del reporte de avance trimestral, del Informe de Gobierno, y la integración del Informe de Avance de la Ejecución del Plan de Desarrollo Municipal vigente, pero sobre todo da rumbo al planteamiento de nuevas políticas, nuevos objetivos y nuevas metas, dado que el entorno municipal siempre es cambiante y por tanto los procesos de planeación dinámicos.

Enfoque de la Evaluación

Es una herramienta que permite generar información valiosa en la toma de decisiones presupuestarias, por ello, se constituye como el instrumento que apoya la gestión pública municipal para valorar la ejecución de las acciones e identificar el impacto, producto o beneficio en la población; generando con ello valor público, por lo que la importancia de la misma radica en que los resultados de ésta, sean la plataforma que permita presupuestar con mayor eficiencia.

Se propone que la evaluación de los planes, programas y presupuesto, se realice bajo dos grandes enfoques:

a. Evaluación Estratégica (de logros e identificación de resultados); y

b. Evaluación programática-presupuestal (de avance de acciones relevantes).

La **evaluación estratégica**, está orientada a identificar el nivel de cumplimiento de los objetivos y metas globales establecidas (logros, productos, beneficio e impacto y resultado de las acciones), por cada uno de los programas y proyectos establecidos en el programa anual y que surgen del Plan de Desarrollo Municipal vigente y de esta forma medir el desempeño de las dependencias que integran la administración pública de cada Municipio.

Esta actividad se desarrolla de manera trimestral, mediante el uso de las MIR-Tipo con la operación del Sistema de Evaluación de la Gestión Municipal (SEGEMUN).

La **evaluación programática-presupuestal**, está referida a valorar el alcance de los objetivos, metas, obras y acciones establecidos en el Programa Anual, para mostrar el aprovechamiento, transparencia y eficiencia del uso de recursos públicos, ésta debe ser por periodos trimestrales.

La aplicación de este enfoque se llevará a cabo mediante el seguimiento y control de la ejecución de los proyectos, obras y acciones contemplados en los Programas Anuales, bajo el esquema de Presupuesto basado en Resultados (PbR) de los ayuntamientos de la Entidad.

Para llevar a cabo el control y la evaluación del plan, los programas anuales y la aplicación del presupuesto, se recomienda implantar y operar un mecanismo permanente de seguimiento de las acciones que genere con una periodicidad adecuada, información cualitativa y cuantitativa sobre el avance en el cumplimiento de los objetivos, metas e indicadores definidos en cada uno de los programas del plan, así como de la aplicación de recursos presupuestales.

El Sistema de Evaluación de la Gestión Municipal (SEGEMUN), opera mediante la construcción, alimentación y análisis de las MIR-Tipo alineadas a cada uno de los Programas presupuestarios y proyectos de la estructura programática.

Este Sistema (SEGEMUN), basa la evaluación en las MIR, lo que permite “dimensionar los resultados de la acción gubernamental en términos de calidad, costos y pertinencia de los servicios; así mismo, medir los efectos en la sociedad o beneficiarios a los que se orientan los programas; y asegurar que se dé el cumplimiento a los objetivos institucionales propuestos, con la conciencia y visión de que cada una de las acciones a realizar generará valor público”.



Eje Transversal 1

Tenancingo
Estado de México
2022 - 2024

X. Eje Transversal 1:
Igualdad de Género

X. EJE TRANSVERSAL 1: IGUALDAD DE GÉNERO

De acuerdo al Programa Regional XIII Tenancingo 2017 – 2023, menciona que, para lograr la igualdad de género en los municipios de la región, es una tarea que implica un esfuerzo en conjunto, sociedad y gobierno buscando erradicar las barreras y desigualdades socio-culturales por cuestiones de género.

Así mismo, el programa menciona que en el artículo 1º de la Declaración Universal de los Derechos Humanos establece que: "todos los seres humanos nacen libres e iguales en dignidad y derechos y dotados como están de razón y conciencia, deben comportarse fraternalmente los unos con los otros".

Con esta referencia en el municipio de Tenancingo se realizan acciones como la de Integrar la igualdad de trato y oportunidades entre Mujeres y Hombres, el cual destaca: la aplicación de la perspectiva de género en el diseño presupuestal del sector público; el involucramiento de los sectores público y privado en la construcción de redes comunitarias que prevengan y atiendan la violencia de género; el empoderamiento de la mujer mediante su capacitación en el trabajo no estereotipado y su participación política; la prevención de violencia de género; así como la promoción de alertas por desapariciones de mujeres, niñas o adolescentes, con base en una política de difusión con perspectiva de género en medios impresos, electrónicos y digitales.

La pobreza en el municipio al igual que en todo el país afecta más a las mujeres que a los hombres, lo que representa una desventaja debido a que cuentan con menor fuente de ingreso. La proporción de mujeres con respecto a la PEA en los últimos ocho años ha sido superior a la de los hombres, sin embargo, todavía enfrentan graves problemas de segregación laboral y salarial, aun cuando alcanza la misma productividad, reciben trato y salarios distintos.

Una alta proporción de mujeres se desempeña en categorías ocupacionales bajas, debido entre otras causas, a una menor experiencia laboral, discriminación propia del mercado laboral y a su nivel de educación. En cuanto a esto, el nivel salarial en las mujeres promedia entre 60 y 75 por ciento del salario recibido por los hombres, por lo que tienen mayor probabilidad de desempeñarse en actividades no remuneradas o en trabajos de baja productividad o en el sector informal (ONU Mujeres, 2015).

X.I. Cultura de Igualdad y Prevención de la Violencia contra las Mujeres

En este apartado se realiza un análisis y se describe la situación que vive el municipio en materia de igualdad de género.

Según la Organización de las Naciones Unidas para la Educación, la Ciencia y la Cultura (UNESCO) la igualdad de género se define como la igualdad de derechos, responsabilidades y oportunidades de las mujeres y los hombres, y las niñas y los niños.

La igualdad no significa que las mujeres y los hombres sean lo mismo, sino que los derechos, las responsabilidades y las oportunidades no dependen del sexo con el que nacieron.

La igualdad de género supone que se tengan en cuenta los intereses, las necesidades y las prioridades tanto de las mujeres como de los hombres, reconociéndose la diversidad de los diferentes grupos de mujeres y de hombres.

Garantizar la igualdad y la no discriminación, así como el respeto hacia los derechos humanos ha sido un arduo trabajo por parte de la comunidad internacional y local desde su creación.

Sin embargo, la inclusión para la población femenina se encuentra estancada, especialmente con la situación pandémica de covid-19 en la que los indicadores se agravan.

En un informe publicado por el Fondo de Población de las Naciones Unidas (UNFPA) se señala que, durante una crisis, las mujeres y niñas pueden encontrarse en mayor riesgo de sufrir violencia de pareja y otros tipos de violencia doméstica debido a un aumento de la tensión en el hogar.

Por ello, el Instituto Municipal de la Mujer realizó un trabajo de campo para generar una estadística del número de incidencias de violencia contra las mujeres.

Por lo anterior, el Municipio de Tenancingo proveerá acciones en beneficio de las mujeres, aprovechando que una de sus fortalezas es la existencia del Instituto Municipal de la Mujer.

De ahí que, a partir del diagnóstico y las fortalezas municipales, el Ayuntamiento de Tenancingo ha definido un Plan de Acción para dar atención oportuna a las necesidades de las mujeres.

Por tanto, la agenda del gobierno municipal contempla la cultura de igualdad y prevención de la violencia contra las mujeres y el fomento al empleo igualitario con planes, programas, proyectos y acciones que contribuyan en el pleno desarrollo de los y las ciudadanas sin diferenciaciones de origen étnico, sexo, edad, discapacidad, preferencias sexuales, estado civil, entre otros tipos de condiciones.

La concientización y las medidas preventivas contra la desigualdad y la violencia son una premisa en el gobierno municipal.

Según el Censo de Población y Vivienda 2020 del INEGI, el Municipio de Tenancingo tiene 104,677 habitantes, de los cuales el 48.9% son hombres y 51.1% son mujeres, lo que hace una gran mayoría de género femenino.

Las cifras registradas de violencia hacia las mujeres, han aumentado significativamente; que además de las denuncias presentadas ante el Ministerio Público, están las llamadas de emergencia de incidentes de violencia contra la mujer, que en 2020 se tuvo un aumento del 15% respecto al año anterior.

Tabla 193. Llamadas de denuncias de emergencia de mujeres.

Número de mujeres en el municipio	Sistema Anticorrupción del Estado de México y Municipios Llamadas de Emergencia de Mujeres		
53,450 mujeres en total de 104,677 habitantes	**2019**	**2020**	**2021**
SE TOMÓ COMO REFERENCIA EL AÑO 2013	Las llamadas de emergencia se incrementaron en un 51% respecto año 2013 en que existió registro.	Para el año 2020, con relación al año anterior, se incrementó un 15%	En el año 2021 no se registraron cifras de las llamadas recibidas, por lo que no se cuenta con información de referencia. De ahí que se hace necesario establecer mayores controles de información y atención.

Fuente propia del Instituto Municipal de la Mujer de Tenancingo, 2019, 2020 y 2021,

Así mismo, las denuncias por violencia familiar se consideran la principal causa que conforman este flagelo en Tenancingo; y aunque en menor proporción, el hostigamiento y el acoso sexual también forman parte de las causas de afectación para las mujeres en el Municipio.

De acuerdo a este diagnóstico, para lograr la igualdad se deben integrar los grupos específicos que viven en el municipio, en el año 2020 había 125 mujeres de 3 años y más de habla indígena y 64 mujeres de 3 a 130 años que hablan alguna lengua indígena y español y que en su caso, ambas son menores al 1% del total de mujeres del municipio.

INCIDENCIAS DE VIOLENCIA FÍSICA, SEXUAL POR RAZÓN DE GÉNERO

Tabla 194. Registro de Incidencias de violencia física, sexual por razón de género y en su caso, de mujeres indígenas violentadas en el municipio.

INCIDENCIAS	2015	2016	2017	2018	2019	2020	2021	% (2021 vs 2020)	% (2021 vs 2015)
Carpetas de investigación por violencia de género	4	10	11	7	16	27	14	-48%	250%
Carpetas de investigación por abuso sexual	4	5	15	12	14	15	23	53%	475%
Carpetas de investigación por el delito de violación simple y equiparada	3	10	16	10	7	10	13	30%	333%
Carpetas de investigación por violencia familiar	21	43	59	57	61	86	108	26%	414%
Carpetas de investigación por hostigamiento y acoso sexual	0	0	2	1	2	3	6	100%	600%

Fuente: Atlas de Género del Estado de México y Secretariado Ejecutivo del Sistema Nacional de Seguridad.

Como puede observarse en la última columna, al analizar el incremento de casos entre el año 2015 y el 2020 se reportan cifras que alcanzan el 600%; lo que pueden representar un mayor alcance al acceso a los sistemas de denuncia y justicia; pero de igual manera representan un seguro incremento de casos de violencia contra las mujeres.

X.I.I. Empleo igualitario para las mujeres

La participación de las mujeres en los diferentes ámbitos del mercado laboral permite promover una cultura equitativa e incluyente, en la que el talento femenino contribuye con la comunidad municipal y se empodera ante los problemas derivados de su entorno.

Para tal efecto, se realizó un análisis de la situación actual de la población femenina en materia de empleo, a través de un trabajo de campo, de lo que resultó lo siguiente:

En 2018 las personas ocupadas por cualquier sector económico en Tenancingo eran de 10,911 personas, de las cuales 51.7% son mujeres y 48.3% son hombres, en comparación al 2013 donde se registró un aumento de personas ocupadas en un 17%, siendo las mujeres las que representan el mayor porcentaje.

También, el sector comercio, hotelero y restaurantero concentran a la población femenina ocupada.

Por otra parte, en la revisión de mujeres escolarizadas se destaca que en 2019 los estudios de la media superior incrementaron un 2% y la superior en un 20% respecto al año 2018.

Sin embargo, también existe el registro de que en el 2020 hubieron 3,258 o 6% de mujeres de 3 años y más sin escolaridad.

Tabla 195. Población femenina ocupada en el municipio

Mujeres ocupadas por sector	2013	2018	% (2018 vs 2013)
Cualquier sector económico	4,796	5,646	18%
Manufacturero	642	703	10%
Comercio	2303	2781	21%
Servicios financieros	86	97	13%
Inmobiliario	35	29	-17%
Transporte, correo y almacenamiento	3	3	0%
Profesional, científico y técnico	68	99	46%
hotelero y restaurantero	746	898	20%

Fuente: Atlas de Género del Estado de México.

X.II. Análisis FODA

El análisis FODA, es una de las herramientas que provee de insumos necesarios para integrar el diagnóstico estratégico de los planes y programas municipales, esta información muchas veces resulta la base para la implementación de acciones y la generación de intervenciones locales soportadas por análisis de datos comparados en cuanto potencialidades, virtudes y riesgos en su implementación.

Su finalidad es detectar para cada tema o subtema de desarrollo, las características que resultan de primordial importancia para lograr el desarrollo generalizado del municipio; en el proceso de análisis de las Fortalezas, Oportunidades, Debilidades y Amenazas, se consideran los factores económicos, políticos, sociales y culturales, así como los de carácter territorial, algunos de ellos representan la influencia del ámbito externo del control de acciones del Municipio y otros inciden sobre el quehacer interno. La previsión de esas oportunidades y amenazas posibilita la construcción de escenarios anticipados que permitan orientar el rumbo del Municipio.

Para el análisis interno, surgen situaciones, aspectos, hechos y fenómenos positivos llamados fortalezas, y negativos denominados debilidades, cuyos efectos se deben atenuar; adicionalmente, existen situaciones coyunturales de tipo externo que pueden condicionar el desarrollo del municipio, mismas que cuando son positivas se les denominan oportunidades, mientras que cuando son negativas se les conoce como amenazas.

Entonces, la Matriz FODA es una herramienta que apoya la forma de integrar los resultados del análisis de los temas y subtemas por Pilar y Eje transversal, a continuación, se presentan los elementos conceptuales para que sean considerados en su integración.

- *Fortalezas, los atributos o destrezas que una industria o empresa contiene para alcanzar.*
- *Debilidades, lo que es perjudicial o factores desfavorables para la ejecución del objetivo.*
- *Oportunidades, las condiciones externas, lo que está a la vista por todos o la popularidad y competitividad que tenga la industria u organización útiles para alcanzar el objetivo.*
- *Amenazas, lo perjudicial, lo que amenaza la supervivencia de la industria o empresa que se encuentran externamente, las cuales, pudieran convertirse en oportunidades, para alcanzar el objetivo.*

Manual para la Elaboración de los Planes de desarrollo Municipal 2022 – 2024.

X.III. Análisis Prospectivo

De acuerdo con la OCDE, la prospectiva es una herramienta de observación del entorno que tiene como objetivo la identificación de aspectos que pueden impactar al desarrollo social, la dinámica socioeconómica y tecnológica en el largo plazo.

El objetivo de esta fase es realizar un análisis de las tendencias y posibles enfoques con la construcción de escenarios, utilizando esta opción metodológica de la prospectiva que hace uso de variables cualitativas y cuantitativas y que facilitan la configuración del futuro en un horizonte temporal de 10 años.

Prospectiva. Es una disciplina con visión global, sistémica, dinámica y abierta que explica los posibles escenarios futuros, no sólo por los datos del pasado, sino fundamentalmente toma en cuenta las evoluciones esperadas de las variables (cuantitativas y cualitativas determinadas en el diagnóstico), así como los comportamientos de los actores implicados, de manera que reduce la incertidumbre, ilumina la acción presente y aporta mecanismos que conducen al futuro aceptable, conveniente o deseado.

Construcción del escenario. La integración del escenario es el ejercicio de la prospectiva y una de las tareas básicas en la elaboración de los planes de desarrollo y por tanto requiere de un ejercicio de creatividad, ya que como se señaló, el trabajo prospectivo no consiste en adivinar lo que pasará en los próximos años, sino prever las condiciones que se desea prevalezcan o se mejoren con base a la tendencia de variables, a partir de un ejercicio de reflexión.

Un escenario es un conjunto de condiciones previstas por la descripción de una situación futura y la progresión de los acontecimientos que permiten pasar de la situación de origen a la situación de futuro. Así, esta construcción pretende dar respuesta a cuestionamientos generales como los siguientes:

- *De mantener las condiciones actuales, ¿Cómo sería el Municipio a futuro?*
- *De continuar así, ¿Cómo imagino en 10 años al Municipio?*
- *¿Cómo será en 5 años el Municipio con la implementación de los programas y acciones que se prevén?*
- *¿Qué impacto, beneficio o repercusión tendrán las políticas públicas implementadas por el Gobierno Municipal?*

En resumen, se puede decir que los escenarios se nutren de hipótesis basadas en hechos y experiencias, acerca de las variables estratégicas de un sistema y el ajuste de las variables dependientes en un límite amplio de posibilidades y/o probabilidades de ocurrencia.

Características del escenario. El escenario debe contener características que le otorguen credibilidad y utilidad. Por lo tanto, el escenario será:

- *Probable, se refiere a que las condiciones descritas en el escenario pueden ocurrir. La diferencia radica en el conjunto de acciones y cambios necesarios para alcanzar esa situación.*
- *Hipotético, significa que el escenario describirá una situación supuesta sobre las condiciones que prevalecen en la actualidad.*
- *Creíble, porque la descripción de situaciones futuras, no se sustentará en retos imposibles que, por las condiciones actuales, se limite su alcance.*
- *Útil, esta peculiaridad es importante ya que el contenido del escenario debe brindar elementos para direccionar la toma de decisiones.*
- *Coherente, esta característica se refiere a la correspondencia entre lo descrito en el escenario y la situación actual, de tal forma que las expectativas que origine se deriven del presente.*
- *Pertinente, se atiende esta particularidad con el objetivo de que el conjunto de situaciones descritas a futuro denote cambios importantes para el desarrollo municipal, incluyendo los beneficios directos a la población.*

El escenario al reunir estas características se convierte en un insumo básico dentro de los procesos de decisión-acción de largo plazo y apoya principalmente en la fase estratégica.

La finalidad es elaborar la descripción de los escenarios: tendencial y factible, cada uno con base en los enunciados hipotéticos fundamentados en el esquema territorial y social para que sean representativos de las condiciones que predominarán en el largo plazo.

Escenario Tendencial. En este escenario se identifica la compresión de la problemática municipal con los datos investigados en los diagnósticos, a fin de especificar la situación actual del Municipio.

Escenario Factible. En este escenario se puede considerar lo que suceda en el futuro, a efecto de poder mejorar la situación actual identificada en los diagnósticos, perspectiva que deberá ser descrita al igual que en el Análisis FODA o en la Metodología de Marco Lógico de manera cualitativa y cuantitativa.

Estos escenarios formarán los elementos de la Matriz de Escenarios por cada uno de los Temas y Subtemas de Desarrollo que contendrá el Plan de Desarrollo Municipal 2022-2024, la cual es un tabular de doble entrada en el que se exponen los enunciados hipotéticos en un horizonte temporal de 10 años, que expresan las vías sobre las cuales se dirigirá el desarrollo municipal.

Manual para la Elaboración de los Planes de desarrollo Municipal 2022 – 2024.

Eje Transversal 1: Igualdad de Género

Matriz de Escenarios

Tema	***Cultura de Igualdad y Prevención de la Violencia contra las mujeres.***
Subtema	*Empleo Igualitario para las Mujeres*

Escenario Tendencial	Escenario Factible
Se incrementaría la discriminación en el ámbito laboral formal y la deserción escolar.	Fomentar eventos o programas a favor de la mujer en el ámbito laboral.
Aumentaría la violencia física y emocional contra la mujer.	Brindar asesoramiento jurídico y apoyar las gestiones sociales de las mujeres.

X.IV. Objetivos, Estrategias y Líneas de Acción

• Objetivos

Los objetivos establecen en forma clara y específica los fines hacia los cuales el gobierno municipal deberá dirigir sus recursos y esfuerzos para contribuir al cumplimiento de la misión y acercarse a la visión de futuro definida en el Plan de Desarrollo Municipal 2022 – 2024.

Los objetivos constituyen una imagen a manera de propósito de la situación que se desea aclarar en un espacio temporal determinado, a través de la acción institucional en cada uno de los temas y subtemas de desarrollo determinados en los pilares y ejes transversales. Los objetivos corresponden a la versión "en positivo" del problema. Se asocia a una hipótesis que representa el efecto directo que se desea en la realidad diagnosticada.

• Estrategias

Son elementos de la planeación que se deben contemplar para dar cumplimiento a los Objetivos y establecer una dirección, estas pueden ser de organización, normativas, financieras, sistemáticas o territoriales, además deben estar estrictamente ligadas a los procesos administrativos que tiene cada y organismo auxiliar del ayuntamiento.

En ese sentido, las estrategias son las directrices que ayudan a elegir las acciones adecuadas para alcanzar los objetivos estratégicos del municipio, es decir, son la base para la toma de decisiones respecto de los cursos de acción propuestos en los objetivos.

• Líneas de acción

Las líneas de acción refieren a las actividades más concretas del PDM y responden a cada una de las estrategias planteadas en los pilares y ejes del Plan. Dicho de otro modo, son el rumbo a seguir, deben definirse en el marco de un proceso de desarrollo participativo e integral.

Manual para la Elaboración de los Planes de desarrollo Municipal 2022 – 2024.

Eje Transversal 1: Igualdad de género

Objetivos, Estrategia y Líneas de acción

Eje Transversal 1: Igualdad de género

Tema de Desarrollo: ***Cultura de Igualdad y Prevención de la Violencia Contra las Mujeres***

24. OBJETIVO: ***REDUCIR TODOS LOS TIPOS DE VIOLENCIA CONTRA LAS MUJERES Y NIÑAS.***

24.1. ESTRATEGIA: *Realizar campañas para promover la denuncia de violencia sexual, familiar y de género y de capacitación de niñas y mujeres en el tema.*

Vinculación con las metas de la Agenda 2030	
Contribución directa	Contribución indirecta
5.2	5.1 5.3 5.c 16.1 16.2 16.3 16.a

Líneas de Acción

24.1.1. Fomentar la denuncia de la violencia, a través de campañas en medios de comunicación y redes sociales.
24.1.2. Implementar campañas de difusión y capacitación dirigidas a mujeres para que participen con las dependencias del Gobierno Municipal en acciones y programas conjuntos.
24.1.3. Crear líneas telefónicas exclusivas para recibir denuncias y proporcionar atención jurídica y psicológica.

		Vinculación con las metas de la Agenda 2030	
		Contribución directa	Contribución indirecta
24.2. ESTRATEGIA:	*Impulsar la educación de niños y niñas y jóvenes sobre la no violencia contra las mujeres.*	5.2 4.7	5.1 5.3 5.c 16.1 16.2 16.3 16.a

Líneas de Acción

24.2.1. Diseñar talleres sobre el respeto en las relaciones entre hombres y mujeres y/o sobre el daño de la violencia en las niñas y mujeres.
24.2.2. Promover la realización de convenios de cooperación con las escuelas de educación básica y media superior para aplicar los talleres.

		Vinculación con las metas de la Agenda 2030	
		Contribución directa	Contribución indirecta
24.3. ESTRATEGIA:	*Impulsar el trabajo conjunto con las OSCNGs dedicadas a la igualdad de género y reducción de violencia.*	5.c	5.1 5.2 5.3 5.4 5.5 16.1 16.2 16.3 17.3

Líneas de Acción

24.3.1. Promover la coordinación con las OSCNGs que impulsan la igualdad de género y reducción de la violencia.
24.3.2. Apoyar proyectos y programas de reducción de la violencia que llevan a cabo OSCNGs en el estado y el municipio.

		Vinculación con las metas de la Agenda 2030	
		Contribución directa	Contribución indirecta
24.4. ESTRATEGIA:	*Diseñar e instrumentar la estrategia de aplicación de políticas públicas que priorice a las mujeres en situación de pobreza.*	5.4	1.1 1.3 1.4 1.a 10.2 10.3 10.4

Líneas de Acción

24.4.1. Generar un padrón de mujeres del municipio, según su condición socioeconómica y familiar.
24.4.2. Aplicar un mecanismo permanente de evaluación del impacto de las políticas públicas en las condiciones de vida de las mujeres.

		Vinculación con las metas de la Agenda 2030	
		Contribución directa	Contribución indirecta
24.5. ESTRATEGIA:	*Diseñar e instrumentar programas para mejorar la economía de los hogares de mujeres jefas de familia.*	8.3	8.5 8.10 10.1 10.2

Líneas de Acción

24.5.1. Instrumentar programas de capacitación a madres solteras y jefas de familia para el autoempleo.
24.5.2. Impulsar con las instituciones financieras la operación de programas de microcréditos para mujeres.

Objetivos, Estrategia y Líneas de acción

Eje Transversal 1: Igualdad de género

Tema de Desarrollo: ***Cultura de Igualdad y Prevención de la Violencia Contra las Mujeres***

25. OBJETIVO: ***REDUCIR LA DISCRIMINACIÓN LABORAL Y SALARIAL DE LAS MUJERES TRABAJADORAS.***

		Vinculación con las metas de la Agenda 2030	
		Contribución directa	Contribución indirecta
25.1. ESTRATEGIA:	*Realizar campañas para promover la denuncia de violencia sexual, familiar y de género y de capacitación de niñas y mujeres en el tema.*	8.3	8.5 8.10 10.1 10.2

Líneas de Acción

25.1.1. Incrementar la difusión sobre la igualdad y los derechos de las mujeres.
25.1.2. Impulsar la participación de las mujeres trabajadoras en programas de capacitación laboral.

Objetivos, Estrategia y Líneas de acción

Eje Transversal 1: Igualdad de género

Tema de Desarrollo: ***Cultura de Igualdad y Prevención de la Violencia Contra las Mujeres***

26. OBJETIVO: ***PROMOVER PROGRAMAS QUE CONCILIEN EL TRABAJO Y LA FAMILIA Y RESPECTO A LOS DERECHOS DE LAS NIÑAS, NIÑOS Y ADOLESCENTES.***

26.1. ESTRATEGIA: *Programa de reducción de la doble jornada laboral de mujeres trabajadoras.*

Vinculación con las metas de la Agenda 2030	
Contribución directa	Contribución indirecta
5.c 10.2	5.5 8.5 8.7 8.8

Líneas de Acción

26.1.1. Impulsar que las empresas den empleo equitativamente a través de convenios.
26.1.2. Promover programas para el apoyo alimentario y servicios domésticos que reduzcan la doble jornada laboral.

26.2. ESTRATEGIA: *Promover el pleno goce, respeto, promoción y ejercicio de los derechos de niñas, niños y adolescentes.*

Vinculación con las metas de la Agenda 2030	
Contribución directa	Contribución indirecta
16.2	4.2 5.2 5.3 16.3

Líneas de Acción

26.2.1. Promover la coordinación y vinculación interinstitucional para la salvaguarda de los derechos de la infancia y adolescencia.
26.2.2. Difundir los derechos de niñas, niños y adolescentes en el municipio.
26.2.3. Coadyuvar en el funcionamiento del Sistema Municipal de Protección de Niñas, Niños y Adolescentes.
26.2.4. Impulsar programas de concientización y respeto que generen un cambio cultural, que considere a niñas, niños y adolescentes como titulares de derechos.

X.V. Seguimiento y evaluación

Marco conceptual

Corresponde a la definición e identificación de los conceptos, instrumentos y mecanismos, los cuales son imprescindibles para el seguimiento y evaluación de las acciones del quehacer público; para ello se presentan algunos conceptos sobre el ámbito técnico de este proceso.

Evaluación

Verificar si se está cumpliendo con los objetivos y metas programadas. Esto mediante un análisis cualitativo y cuantitativo de los resultados obtenidos como producto de la aplicación de estrategias, la realización de acciones y la aplicación de recursos.

Importancia de evaluar

Radica en la necesidad de conocer el valor público que genera la intervención gubernamental, por tanto, genera elementos de toma de decisiones al proporcionar información confiable al Cabildo, Congreso y población en general; además, es un elemento básico para la orientación de las políticas públicas, ya que permite dar respuesta a las siguientes preguntas:

- ¿Qué impacto o resultado se ha obtenido en el bienestar de la población y en la gestión administrativa?
- ¿Es suficiente lo que se hizo?
- ¿Qué tan bien o mal se hizo?
- ¿Qué se necesita hacer para mejorar los resultados hasta ahora obtenidos?

Por eso la evaluación permite valorar y calificar el desempeño de las diferentes dependencias y organismos que integran la administración pública municipal en términos de resultados obtenidos y cumplimiento de objetivos.

Considerando que la existencia de información cualitativa y cuantitativa, soporta el proceso de elaboración del reporte de avance trimestral, del Informe de Gobierno, y la integración del Informe de Avance de la Ejecución del Plan de Desarrollo Municipal vigente, pero sobre todo da rumbo al planteamiento de nuevas políticas, nuevos objetivos y nuevas metas, dado que el entorno municipal siempre es cambiante y por tanto los procesos de planeación dinámicos.

Enfoque de la Evaluación

Es una herramienta que permite generar información valiosa en la toma de decisiones presupuestarias, por ello, se constituye como el instrumento que apoya la gestión pública municipal para valorar la ejecución de las acciones e identificar el impacto, producto o beneficio en la población; generando con ello valor público, por lo que la importancia de la misma radica en que los resultados de ésta, sean la plataforma que permita presupuestar con mayor eficiencia.

Se propone que la evaluación de los planes, programas y presupuesto, se realice bajo dos grandes enfoques:

a. Evaluación Estratégica (de logros e identificación de resultados); y

b. Evaluación programática-presupuestal (de avance de acciones relevantes).

La evaluación estratégica, está orientada a identificar el nivel de cumplimiento de los objetivos y metas globales establecidas (logros, productos, beneficio e impacto y resultado de las acciones), por cada uno de los programas y proyectos establecidos en el programa anual y que surgen del Plan de Desarrollo Municipal vigente y de esta forma medir el desempeño de las dependencias que integran la administración pública de cada Municipio.

Esta actividad se desarrolla de manera trimestral, mediante el uso de las MIR-Tipo con la operación del Sistema de Evaluación de la Gestión Municipal (SEGEMUN).

La evaluación programática-presupuestal, está referida a valorar el alcance de los objetivos, metas, obras y acciones establecidos en el Programa Anual, para mostrar el aprovechamiento, transparencia y eficiencia del uso de recursos públicos, ésta debe ser por periodos trimestrales.

La aplicación de este enfoque se llevará a cabo mediante el seguimiento y control de la ejecución de los proyectos, obras y acciones contemplados en los Programas Anuales, bajo el esquema de Presupuesto basado en Resultados (PbR) de los ayuntamientos de la Entidad.

Para llevar a cabo el control y la evaluación del plan, los programas anuales y la aplicación del presupuesto, se recomienda implantar y operar un mecanismo permanente de seguimiento de las acciones que genere con una



periodicidad adecuada, información cualitativa y cuantitativa sobre el avance en el cumplimiento de los objetivos, metas e indicadores definidos en cada uno de los programas del plan, así como de la aplicación de recursos presupuestales.

El Sistema de Evaluación de la Gestión Municipal (SEGEMUN), opera mediante la construcción, alimentación y análisis de las MIR-Tipo alineadas a cada uno de los Programas presupuestarios y proyectos de la estructura programática.

Este Sistema (SEGEMUN), basa la evaluación en las MIR, lo que permite "dimensionar los resultados de la acción gubernamental en términos de calidad, costos y pertinencia de los servicios; así mismo, medir los efectos en la sociedad o beneficiarios a los que se orientan los programas; y asegurar que se dé el cumplimiento a los objetivos institucionales propuestos, con la conciencia y visión de que cada una de las acciones a realizar generará valor público".



Eje Transversal 2

XI. Eje Transversal 2:
Gobierno Moderno, Capaz y Responsable

XI. EJE TRANSVERSAL 2. GOBIERNO MODERNO, CAPAZ Y RESPONSABLE

El Gobierno Municipal se ha fijado metas claras para fortalecer el desarrollo de sus instituciones, siendo transparente en el actuar de sus funciones y responsabilidades en el manejo de los recursos públicos, con esto, los servicios otorgados a los ciudadanos de Tenancingo, serán de calidad, oportunos, eficientes y eficaces.

La Administración Municipal cuenta con un marco normativo sobre el cual basa su actuación, en pleno cumplimiento a las responsabilidades establecidas en la Ley Orgánica Municipal, el Manual de Organización y los reglamentos que son un medio de garantías institucionales que establecen derechos, bases y obligaciones, tanto de la administración municipal como el de los ciudadanos.

En ese sentido, el Gobierno Municipal, utiliza el diálogo permanente con la ciudadanía, como mecanismo de atención a sus demandas en un marco de gobernanza institucional, apoyados de la instrumentación de programas dirigidos a la solución de conflictos para ordenar y regular la actividad ciudadana, como ejemplo, de la atención personal a través de las Audiencias Públicas Semanales.

Para garantizar un Gobierno Capaz y Responsable, se debe brindar atención a los siguientes aspectos:

a) Estructura del Gobierno Municipal;
b) Transparencia y Rendición de Cuentas;
c) Sistema Anticorrupción del Estado de México y Municipios;
d) Comunicación y Diálogo con las Ciudadanía como elemento clave de Gobernabilidad;
e) Finanzas Públicas Sanas;
f) Gestión para Resultados y Evaluación del Desempeño;
g) Eficiencia y Eficacia en el Sector Público y
h) Coordinación Institucional.

XI.I. Estructura del gobierno municipal

El gobierno y la administración pública municipal del municipio de Tenancingo, está depositado en un cuerpo colegiado denominado *Honorable Ayuntamiento*, integrado por el *Presidente Municipal*, un *Síndico*, cuatro *Regidores* electos por el principio de mayoría relativa y tres por el principio de representación proporcional con las facultades y obligaciones que las leyes les otorgan, de conformidad con la Constitución de los Estados Unidos Mexicanos, la Constitución del Gobierno del Estado de México, la Ley Orgánica Municipal del Estado de México y demás disposiciones legales aplicables.

Corresponde a miembros del Ayuntamiento, asumir la comisión o comisiones que les sean asignadas, siendo responsables de estudiar, examinar y proponer los acuerdos, acciones o normas tendientes a mejorar la administración pública municipal, así como de vigilar y reportar al propio H. Ayuntamiento sobre los asuntos a su cargo y sobre el cumplimiento de las disposiciones y acuerdos que dicte el Cabildo.

A continuación, se presentan las comisiones de los miembros del Ayuntamiento:

Tabla 196. Comisiones Plurales de los integrantes del Ayuntamiento 2022 - 2024.

Comisión Edilicia de Gobernación			
Cargo en la Comisión		Nombre	Cargo en el Ayuntamiento
1	Presidente	Héctor Gordillo Sánchez	Presidente Municipal
2	Secretaria	Elvia Isojo Velásquez	Síndica
3	Vocales	Luis Ángel Lugo González	Primer Regidor
4		Héctor Díaz Núñez	Tercer Regidor

Comisión Edilicia de Gobernación			
Cargo en la Comisión		Nombre	Cargo en el Ayuntamiento
5		Andrea Nava Jiménez	Cuarta Regidora
6		Lucero Cruz Aguilar	Quinta Regidora

Comisión Edilicia de Planeación para el Desarrollo Municipal			
Cargo en la Comisión		Nombre	Cargo en el Ayuntamiento
1	Presidente	Héctor Gordillo Sánchez	Presidente Municipal
2	Secretaria	Andrea Nava Jiménez	Cuarta Regidora
3	Vocales	Elvia Isojo Velásquez	Síndica
4		Luis Ángel Lugo González	Primer Regidor
5		Héctor Díaz Núñez	Tercer Regidor
6		Jesús Acosta Jiménez	Séptimo Regidor

Comisión Edilicia de Hacienda			
Cargo en la Comisión		Nombre	Cargo en el Ayuntamiento
1	Presidenta	Elvia Isojo Velásquez	Síndica
2	Secretario	Luis Ángel Lugo González	Primer Regidor
3	Vocales	Héctor Gordillo Sánchez	Presidente Municipal
4		Héctor Díaz Núñez	Tercer Regidor
5		Andrea Nava Jiménez	Cuarta Regidora
6		Lucero Cruz Aguilar	Quinta Regidora

Comisión Edilicia de Preservación y Restauración del Medio Ambiente			
Cargo en la Comisión		Nombre	Cargo en el Ayuntamiento
1	Presidente	Arturo Silva Rodríguez	Sexto Regidor
2	Secretaria	Aurelia Sthepanie Reynoso Villanueva	Segunda Regidora
3	Vocales	Elvia Isojo Velásquez	Síndica
4		Luis Ángel Lugo González	Primer Regidor
5		Héctor Díaz Núñez	Tercer Regidor
6		Andrea Nava Jiménez	Cuarta Regidora

Comisión Edilicia de Empleo y Capacitación para el trabajo			
Cargo en la Comisión		Nombre	Cargo en el Ayuntamiento
1	Presidenta	Aurelia Sthepanie Reynoso Villanueva	Segunda Regidora
2	Secretario	Héctor Díaz Núñez	Tercer Regidor
3	Vocales	Elvia Isojo Velásquez	Síndica
4		Luis Ángel Lugo González	Primer Regidor

5		Andrea Nava Jiménez	Cuarta Regidora
6		Jesús Acosta Jiménez	Séptimo Regidor

Comisión Edilicia de Población			
Cargo en la Comisión		Nombre	Cargo en el Ayuntamiento
1	Presidente	Jesús Acosta Jiménez	Séptimo Regidor
2	Secretaria	Andrea Nava Jiménez	Cuarta Regidora
3	Vocales	Luis Ángel Lugo González	Primer Regidor
4		Aurelia Sthepanie Reynoso Villanueva	Segunda Regidora
5		Héctor Díaz Núñez	Tercer Regidor
6		Lucero Cruz Aguilar	Quinta Regidora

Comisión Edilicia de Mejoramiento de la Administración Pública Municipal.			
Cargo en la Comisión		Nombre	Cargo en el Ayuntamiento
1	Presidente	Héctor Gordillo Sánchez	Presidente Municipal
2	Secretaria	Elvia Isojo Velásquez	Síndica
3	Vocales	Luis Ángel Lugo González	Primer Regidor
4		Héctor Díaz Núñez	Tercer Regidor
5		Andrea Nava Jiménez	Cuarta Regidora
6		Jesús Acosta Jiménez	Séptimo Regidor

Comisión Edilicia de Protección e Inclusión a personas con discapacidad			
Cargo en la Comisión		Nombre	Cargo en el Ayuntamiento
1	Presidenta	Andrea Nava Jiménez	Cuarta Regidora
2	Secretario	Jesús Acosta Jiménez	Séptimo Regidor
3	Vocales	Elvia Isojo Velásquez	Síndica
4		Luis Ángel Lugo González	Primer Regidor
5		Lucero Cruz Aguilar	Quinta Regidora
6		Arturo Silva Rodríguez	Sexto Regidor

Comisión Edilicia de Revisión y Actualización de la reglamentación.			
Cargo en la Comisión		Nombre	Cargo en el Ayuntamiento
1	Presidente	Luis Ángel Lugo González	Primer Regidor
2	Secretaria	Elvia Isojo Velásquez	Síndica
3	Vocales	Héctor Díaz Núñez	Tercer Regidor
4		Andrea Nava Jiménez	Cuarta Regidora
5		Arturo Silva Rodríguez	Sexto Regidor
6		Jesús Acosta Jiménez	Séptimo Regidor

Comisión Edilicia de Asuntos y Conflictos laborales			
Cargo en la Comisión		Nombre	Cargo en el Ayuntamiento
1	Presidente	Héctor Gordillo Sánchez	Presidente Municipal
2	Secretaria	Elvia Isojo Velásquez	Síndica
3	Vocales	Luis Ángel Lugo González	Primer Regidor
4		Héctor Díaz Núñez	Tercer Regidor
5		Andrea Nava Jiménez	Cuarta Regidora
6		Jesús Acosta Jiménez	Séptimo Regidor

Comisión Edilicia de Atención a la Juventud			
Cargo en la Comisión		Nombre	Cargo en el Ayuntamiento
1	Presidenta	Lucero Cruz Aguilar	Quinta Regidora
2	Secretaria	Elvia Isojo Velásquez	Síndica
3	Vocales	Luis Ángel Lugo González	Primer Regidor
4		Héctor Díaz Núñez	Tercer Regidor
5		Andrea Nava Jiménez	Cuarta Regidora
6		Arturo Silva Rodríguez	Sexto Regidor

Comisión Edilicia de Participación Ciudadana			
Cargo en la Comisión		Nombre	Cargo en el Ayuntamiento
1	Presidente	Héctor Díaz Núñez	Tercer Regidor
2	Secretaria	Elvia Isojo Velásquez	Síndica
3	Vocales	Luis Ángel Lugo González	Primer Regidor
4		Aurelia Sthepanie Reynoso Villanueva	Segunda Regidora
5		Andrea Nava Jiménez	Cuarta Regidora
6		Arturo Silva Rodríguez	Sexto Regidor

Comisión Edilicia de atención a la Violencia en contra de las Mujeres del Municipio			
Cargo en la Comisión		Nombre	Cargo en el Ayuntamiento
1	Presidenta	Elvia Isojo Velásquez	Síndica
2	Secretaria	Lucero Cruz Aguilar	Quinta Regidora
3	Vocales	Aurelia Sthepanie Reynoso Villanueva	Segunda Regidora
4		Andrea Nava Jiménez	Cuarta Regidora
5		Luis Ángel Lugo González	Primer Regidor
6		Jesús Acosta Jiménez	Séptimo Regidor
7	Secretaria Técnica	Leonor Nambo Infante	Directora del Instituto Municipal de la Mujer
8	Auxiliar	Rosa González Benítez	Oficial Calificadora

Comisión Edilicia de atención a la Violencia en contra de las Mujeres del Municipio			
Cargo en la Comisión		Nombre	Cargo en el Ayuntamiento
9		Erika Guadarrama Millán	Oficial Mediadora

Comisión Edilicia en materia de Vivienda			
Cargo en la Comisión		Nombre	Cargo en el Ayuntamiento
1	Presidente	Héctor Gordillo Sánchez	Presidente Municipal
2	Secretaria	Andrea Nava Jiménez	Cuarta Regidora
3	Vocales	Lucero Cruz Aguilar	Quinta Regidora
4		Luis Ángel Lugo González	Primer Regidor
5		Aurelia Sthepanie Reynoso Villanueva	Segunda Regidora
6		Jesus Acosta Jiménez	Séptimo Regidor
7	Secretario Técnico	Jorge López Vásquez	Directora de Obras Públicas
8	Auxiliar	Ignacio Vásquez Nava	Director de Desarrollo Urbano
9		Sandra Camarillo Santana	Directora de Desarrollo Social

Comisión Edilicia Para La Igualdad De Género Y Derechos De La Comunidad Lgbttti			
Cargo en la Comisión		Nombre	Cargo en el Ayuntamiento
1	Presidente	Andrea Nava Jiménez	Cuarta Regidora
2	Secretario	Luis Ángel Lugo González	Primer Regidor
3	Vocales	Lucero Cruz Aguilar	Quinta Regidora
4		Héctor Díaz Núñez	Tercer Regidor
5		Elvia Isojo Velásquez	Síndica Municipal
6		Arturo Silva Rodríguez	Sexto Regidor
7	Secretaria Técnica	Sandra Camarillo Santana	Directora de Desarrollo Social
8	Auxiliar		Coordinador de Fortalecimiento a Grupos Vulnerables

Fuente: Elaboración propia con base en información de la Coordinación de Información, Programación, Planeación y Evaluación Municipal, 2022.

Para dar cumplimiento a la normatividad vigente, tal y como lo establece la Ley Orgánica Municipal del Estado de México, la Administración Pública Municipal contempla en su estructura, un conjunto de dependencias y organismos públicos descentralizados para realizar sus funciones; así como la prestación de servicios de calidad que la población merece.

La estructura de la Administración Pública Municipal 2022 – 2024, se integra por: el Ayuntamiento, diecinueve dependencias y tres órganos descentralizados.

Tabla 197. Estructura de la Administración Pública Municipal 2022 – 2024.

Dependencias	
No	**Nombre**
1.	**Oficina de Presidencia Municipal**
1.1.	Secretaria Particular
1.2.	Secretaría Técnica
1.2.1.	Coordinación General Municipal de Mejora Regulatoria
1.2.2.	Coordinación de Transparencia y acceso a la información
1.2.3.	Coordinación de Información, Programación, Planeación, y Evaluación
1.3.	Coordinación de Asesores
1.4.	Coordinación de Enlace Interinstitucional
1.5.	Coordinación de Eventos Especiales
1.6.	Consejería Jurídica
1.6.1.	Coordinación de Reglamentación Municipal
1.7.	Instituto de la Municipal de la Mujer
1.8.	Coordinación de Enlace Municipal con la Secretaría de Relaciones Exteriores
1.9.	Coordinación de Comunicación Social
1.10.	Cronista Municipal
2.	**Secretaría del Ayuntamiento**
2.1.	Coordinación de Vinculación y Participación Ciudadana
2.2.	Coordinación de Seguimiento a Comisiones Edilicias.
2.3.	Coordinación de Estudio y Cuenta Edilicia
2.4.	Oficialía del Registro Civil
3.	**Tesorería Municipal**
3.1.	Coordinación de Ingresos
3.2.	Coordinación de Contabilidad y Cuenta Pública
3.3.	Coordinación de Catastro e Impuesto Predial.
3.4.	Coordinación de Egresos
4.	**Dirección de Obras Públicas**
4.1.	Coordinación Administrativa
4.2.	Coordinación Operativa
4.3.	Coordinación de Proyectos
5.	**Dirección de Desarrollo Económico**
5.1.	Coordinación de Desarrollo Económico y Empleo.
5.2.	Administración del mercado "Riva Palacio"
5.3.	Administración del mercado de flores "Xochiquétzal"
5.4.	Administración del mercado regional
5.5.	Administración del mercado de ganado
5.6.	Administración del rastro
6.	**Dirección de Desarrollo Urbano**
6.1.	Coordinación de Movilidad y Transporte
6.2.	Coordinación de enlace con el Instituto Mexiquense de la Vivienda Social (IMEVIS)
6.3.	Coordinación Jurídica
7.	**Dirección de Ecología**

Dependencias	
No	**Nombre**
7.1.	Coordinación de Preservación del Medio Ambiente
8.	**Dirección de Desarrollo Social**
8.1.	Instituto Municipal de la Juventud
8.2.	Coordinación Salud
8.3.	Unidad Municipal de Control y Bienestar Animal
8.4.	Coordinación de Fortalecimiento a Grupos Vulnerables.
8.5.	Coordinación de Seguimiento a Programas Sociales
9.	**Dirección de Seguridad Pública**
9.1.	Coordinación de Protección Civil
9.2.	Coordinación de Tránsito y Vialidad
9.3.	Coordinación de Prevención del Delito
9.4	Coordinación del Escritorio Público del Policía
9.5.	Secretaría Técnica del Consejo Municipal de Seguridad Pública
10.	**Dirección de Servicios Públicos**
10.1.	Coordinación de Alumbrado Público
10.2.	Coordinación de Parques, Jardines y Panteones
10.3.	Coordinación de Limpia turno A y B.
11.	**Dirección de Educación y Cultura**
11.1.	Coordinación de Cultura
11.2.	Coordinación de Enlace con Instituciones Educativas
12.	**Dirección de Desarrollo Agropecuario**
12.1.	Coordinación de Programas
13.	**Dirección de Administración**
13.1.	Coordinación de Recursos Humanos
13.2.	Coordinación de Recursos Materiales
13.3.	Coordinador de Parque Vehicular
14.	**Dirección de Gobernación**
14.1	Coordinación Jurídica
14.2.	Coordinación Operativa
14.3.	Coordinación Administrativa
14.4.	Coordinación de Verificación
15.	**Dirección de Turismo**
15.1.	Coordinación de Turismo
15.2.	Coordinación de Fomento Artesanal
16.	**Oficialía Mediadora-Conciliadora**
16.1.	Secretaría de Acuerdos
17.	**Oficialía Calificadora**
17.1.	Secretario de Acuerdos turno A y B
18.	**Defensoría Municipal de los Derechos Humanos**
19.	**Contraloría Municipal**
19.1.	Autoridad Investigadora
19.2.	Autoridad Sustanciadora

Dependencias	
No	**Nombre**
19.3.	Autoridad Resolutora
19.4.	Coordinación de Auditoría, Control y Evaluación

Fuente: Elaboración propia con base en el Bando de Policía y Buen Gobierno Municipal de Tenancingo, Estado de México 2022.

Tabla 198. Organismos Públicos Descentralizados de la Administración Pública Municipal 2022 - 2024.

Organismos Públicos Descentralizados	
No.	**Nombre**
1	Organismo Público descentralizado de Asistencia Social denominado Sistema Municipal para el Desarrollo Integral de la Familia de Tenancingo, (DIF)
2	Organismo Público descentralizado para la prestación de los Servicios de Agua Potable, Alcantarillado y Saneamiento del municipio de Tenancingo, (OPDAPAS)
3	Instituto Municipal de Cultura Física y Deporte de Tenancingo, (IMCUFIDET)

Fuente: Elaboración propia con base en el Bando de Policía y Buen Gobierno Municipal de Tenancingo, Estado de México 2022.

La Estructura Programática Municipal (EPM), es un instrumento clasificador de acciones para la planeación, programación, presupuesto y control del gasto público, así como para evaluar el desempeño gubernamental, la EPM, se apoya en los elementos de la planeación estratégica y constituye un medio para ordenar las acciones y recursos de la gestión gubernamental; ésta relaciona las metas con los recursos presupuestados y los resultados que esperan alcanzar las dependencias y organismos municipales, permitiendo evaluar de forma amplia el impacto de las acciones del quehacer municipal en el ámbito social, económico y territorial; lo que contribuye a la integración del Presupuesto basado en Resultados (Gobierno del Estado de México, 2020).

A continuación, se presenta la *Estructura Programática Municipal* por unidad administrativa, que describe los programas presupuestarios, y sus responsables en el presupuesto del año 2022.

Tabla 199. Estructura programática municipal por Unidad Administrativa.

Unidad Administrativa	Programa Presupuestario	Función Administrativa
Secretaria Particular	01030101. Conducción de las políticas generales de gobierno.	Incluye las acciones que favorezcan el desarrollo de un gobierno democrático que impulse la participación social y ofrezca servicio de calidad en el marco de legalidad y justicia, para elevar las condiciones de vida de la población.
Sindicatura	01030401. Desarrollo de la función pública y ética en el servicio público.	Considera las acciones orientadas a la mejora en la prestación de los servicios que recibe la población de manera clara, honesta, pronta y expedita, promoviendo que los servidores públicos realicen su función con calidez, y cuenten con las competencias y conducta ética necesarias en el servicio público, conforme a los principios que rigen la actuación del servidor público.
Regiduría	01030902. Reglamentación municipal.	Se orienta al cumplimiento de las atribuciones contenidas en el Título VI de la Ley Orgánica Municipal del Estado de México, vigente.
Secretaria Técnica	01050205. Planeación y presupuesto basado en resultados.	Incluye las acciones y procedimientos necesarios para desarrollar y fortalecer las fases para la planeación, programación, presupuestación, seguimiento y evaluación programático presupuestal, considerando las fases del registro contable-presupuestal y el correspondiente proceso de rendición de cuentas, adicionalmente incluye los procedimientos de planeación y evaluación de los Planes de Desarrollo Municipal, los programas regionales y sectoriales que de él derivan. Sub Programa.

Unidad Administrativa	Programa Presupuestario	Función Administrativa
	01050206. Consolidación de la administración pública de resultados.	Comprende el conjunto de actividades y herramientas para coadyuvar a que la actuación de los servidores públicos sea eficaz, eficiente y transparente, a fin de generar resultados con apego a los principios de legalidad, objetividad, profesionalismo, honradez, lealtad, imparcialidad, eficiencia, eficacia, equidad, transparencia, economía, integridad, que permiten la toma de decisiones sobre la aplicación de los recursos públicos con el objeto de mejorar la calidad del gasto público y la rendición de cuentas.
	01080401. Transparencia.	Se refiere a la obligación que tiene el sector público en el ejercicio de sus atribuciones para generar un ambiente de confianza, seguridad y franqueza, de tal forma que se tenga informada a la ciudadanía sobre las responsabilidades, procedimientos, reglas, normas y demás información que se genera en el sector, en un marco de abierta participación social y escrutinio público; así como garantizar la protección de sus datos personales en posesión de los sujetos obligados.
	01030101. Conducción de las políticas generales de gobierno.	Incluye las acciones que favorezcan el desarrollo de un gobierno democrático que impulse la participación social y ofrezca servicio de calidad en el marco de legalidad y justicia, para elevar las condiciones de vida de la población.
	01080501. Gobierno electrónico.	Engloba todas las actividades o servicios que las administraciones municipales otorgan a la población a través de tecnologías de información, mejorando la eficiencia y eficacia en los procesos facilitando la operación y distribución de información que se brinda a la población.
Consejería Jurídica	01030501. Asistencia jurídica al ejecutivo.	Comprende todas las acciones orientadas al fortalecimiento y mejora de los procedimientos regulatorios y conductos legales establecidos, que influyan directamente en la garantía jurídica del gobierno y la sociedad.
	01030902. Reglamentación municipal.	Se orienta al cumplimiento de las atribuciones contenidas en el Título VI de la Ley Orgánica Municipal del Estado de México, vigente.
Instituto de la Mujer	02060805. Igualdad de trato y oportunidades para la mujer y el hombre.	Engloba los proyectos para promover en todos los ámbitos sociales la igualdad sustantiva desde una perspectiva de género como una condición necesaria para el desarrollo integral de la sociedad, en igualdad de condiciones, oportunidades, derechos y obligaciones.
	03010203. Inclusión económica para la igualdad de género.	Desarrolla acciones enfocadas a disminuir las barreras para la inclusión de las mujeres en la actividad económica del municipio, que permitan el pleno ejercicio de sus derechos laborales, fomentando valores de igualdad de género, para construir una relación de respeto e igualdad social.
Coordinación de Enlace Municipal con la Secretaría de Relaciones Exteriores	01040101. Relaciones exteriores.	Incluye todas las acciones relacionadas con la celebración de reuniones, eventos, convenios y acuerdos para la formalización de proyectos de cooperación internacional y para la promoción, económica, comercial y turística de los municipios. Considera también todas las actividades de coordinación, gestión y enlace para la prestación de servicios de protección y apoyo a la población que viven en el extranjero y a sus familias en las comunidades de origen.
Coordinación de Comunicación Social	01080301. Comunicación pública y fortalecimiento informativo.	Difundir los valores y principios de gobierno, promoviendo la cultura de la información transparente y corresponsable entre gobierno, medios y sectores sociales, con pleno respeto a la libertad de expresión y mantener informada a la sociedad sobre las acciones gubernamentales, convocando su participación en asuntos de interés público.
Secretaría del H: Ayuntamiento	01030902. Reglamentación municipal.	Se orienta al cumplimiento de las atribuciones contenidas en el Título VI de la Ley Orgánica Municipal del Estado de México, vigente.
	01030201. Democracia y pluralidad política.	Incorpora las acciones orientadas a la realización de acciones de apoyo al estado democrático con la participación ciudadana y la consolidación del estado de derecho y la justicia social, propiciando una cultura política y fortaleciendo el sistema de partidos.
	01050206. Consolidación de la administración pública de resultados.	Comprende el conjunto de actividades y herramientas para coadyuvar a que la actuación de los servidores públicos sea eficaz, eficiente y transparente, a fin de generar resultados con apego a los principios de legalidad, objetividad, profesionalismo, honradez, lealtad, imparcialidad, eficiencia, eficacia, equidad, transparencia, economía, integridad, que permiten la toma de decisiones sobre la aplicación de los recursos públicos con el objeto de mejorar la calidad del gasto público y la rendición de cuentas.

Unidad Administrativa	Programa Presupuestario	Función Administrativa
Oficialía del Registro Civil	01080101. Protección jurídica de las personas y sus bienes.	Conjunto de acciones para el fortalecimiento de la certeza jurídica, edificando una alianza entre los distintos órdenes de gobierno y la población, a fin de consolidar una cultura de legalidad que impacte en la prevención del delito.
Tesorería Municipal	04040101. Previsiones para el pago de adeudos de ejercicios fiscales anteriores.	Tiene por objeto integrar los recursos financieros presupuestales para el pago de adeudos que no fueron cubiertos en ejercicios anteriores.
	01050205. Planeación y presupuesto basado en resultados.	Comprende el conjunto de actividades y herramientas para coadyuvar a que la actuación de los servidores públicos sea eficaz, eficiente y transparente, a fin de generar resultados con apego a los principios de legalidad, objetividad, profesionalismo, honradez, lealtad, imparcialidad, eficiencia, eficacia, equidad, transparencia, economía, integridad, que permiten la toma de decisiones sobre la aplicación de los recursos públicos con el objeto de mejorar la calidad del gasto público y la rendición de cuentas.
	01050202. Fortalecimiento de los ingresos.	Incluye acciones que permitan elevar la calidad, capacidad y equidad tributaria, con seguridad jurídica, transparencia y simplificación de trámites para el contribuyente, desarrollando un régimen fiscal que amplíe la base de contribuyentes e intensificando las acciones de control para el cumplimiento de las obligaciones tributarias que eviten la elusión y evasión fiscal.
	01080102. Modernización del catastro mexiquense.	Engloba las acciones que se llevan a cabo por los gobiernos municipales en los procesos de registro de bienes inmuebles en el territorio estatal, así como determinar extensión geográfica y valor catastral por demarcación que definan la imposición fiscal.
Dirección de Obras Públicas	02010301. Manejo de aguas residuales, drenaje y alcantarillado.	Considera el conjunto de procedimientos que se llevan a cabo para el tratamiento de aguas residuales y saneamiento de redes de drenaje y alcantarillado, manteniendo en condiciones adecuadas la infraestructura para proporcionar una mejor calidad de servicios a la población.
	03030501. Electrificación.	Incorpora los proyectos que fomentan al uso de tecnologías que mejoren la calidad de los servicios de electrificación; así como la habitabilidad, seguridad e higiene de la vivienda social, para hacerla económica y ambientalmente sustentable, privilegiando en la atención de las comunidades que carecen del servicio.
	02020501. Vivienda.	Engloba las actividades orientadas a promover y fomentar la adquisición, construcción y mejoramiento de la vivienda en beneficio de la población de menores ingresos, para abatir el rezago existente, y que ésta sea digna y contribuya al mejoramiento de la calidad de vida y al desarrollo e integración social de las comunidades.
	02020101. Desarrollo Urbano.	Incluye las acciones para ordenar y regular el crecimiento urbano municipal vinculándolo a un desarrollo regional sustentable, replanteando los mecanismos de planeación urbana y fortaleciendo el papel del municipio como responsable de su planeación y operación.
	02020301. Manejo eficiente y sustentable del agua.	Engloba el conjunto de acciones encaminadas al desarrollo de proyectos que propicien en la población el cuidado y manejo eficiente del agua, procurando la conservación del vital líquido para otorgar este servicio con calidad.
Dirección de Desarrollo Económico	02020601. Modernización de los servicios comunales.	Se refiere al conjunto de acciones que se llevan a cabo para la modernización y rehabilitación de plazas, jardines públicos, centros comerciales y demás infraestructura en donde se presten servicios comunales, contando con la participación de los diferentes niveles de gobierno incluyendo la iniciativa privada.
	03010201. Empleo.	Integra los proyectos dirigidos a dinamizar el empleo en territorio municipal, fomentando el desarrollo de la planta productiva, aumentar la oportunidad de empleo, vinculando su oferta y demanda, y garantizar que la población económicamente activa disfrute de las mismas condiciones de empleo, remuneración y oportunidades sin discriminación alguna, mediante la formación de los recursos humanos para el trabajo.
	02020601. Modernización de los servicios comunales.	Se refiere al conjunto de acciones que se llevan a cabo para la modernización y rehabilitación de plazas, jardines públicos, centros comerciales y demás infraestructura en donde se presten servicios comunales, contando con la participación de los diferentes niveles de gobierno incluyendo la iniciativa privada.

Unidad Administrativa	Programa Presupuestario	Función Administrativa
Dirección de Desarrollo Urbano	03050101. Modernización de la movilidad y el transporte terrestre.	Comprende las acciones orientadas a la modernización y optimización del servicio transporte terrestre, a través de la coordinación intergubernamental para la organización técnica.
	01030801. Política territorial.	Es el conjunto de acciones a aplicar en una demarcación territorial definida, en beneficio de toda la población o comunidades específicas ahí establecidas.
Dirección de Ecología	02010401. Protección al ambiente.	Considera acciones relacionadas con la protección, conservación y restauración del equilibrio ambiental, la mitigación de los contaminantes atmosféricos para mejorar la calidad del aire, así como la gestión integral de los residuos sólidos, el fomento de la participación ciudadana y la promoción de la educación ambiental en todos los sectores de la sociedad, orientadas a promover el desarrollo sustentable en el municipio y el combate al cambio climático en el Estado de México.
	02010501. Manejo sustentable y conservación de los ecosistemas y la biodiversidad.	Comprende el conjunto de acciones orientadas al desarrollo de proyectos que contribuyan a la prevención, conservación, protección, saneamiento y restauración de los ecosistemas, con la finalidad de garantizar la permanencia de la biodiversidad en los municipios del Estado de México, así como fomentar la educación ambiental, el manejo de áreas verdes y arbolado en zonas urbanas.
Dirección de Desarrollo Social	02030101. Prevención médica para la comunidad.	Incluye acciones de promoción, prevención y fomento de la salud pública para contribuir a la disminución de enfermedades y mantener un buen estado de salud de la población municipal.
	02020201. Desarrollo comunitario.	Incluye proyectos cuyas acciones de coordinación para la concurrencia de los recursos en los programas de desarrollo social se orientan a la mejora de los distintos ámbitos de los municipios y los grupos sociales que en ellos habitan, en especial a los de mayor vulnerabilidad, y que tengan como propósito asegurar la reducción de la pobreza.
Instituto Municipal de la Juventud	02060806. Oportunidades para los jóvenes.	Contiene acciones que se orientan a brindar más y mejores oportunidades a los jóvenes que les permitan alcanzar su desarrollo físico – mental adecuado, que les permita incorporarse a la sociedad de manera productiva.
Dirección de Seguridad Pública	01070101. Seguridad pública.	Incluye los proyectos orientados a combatir la inseguridad pública con estricto apego a la ley para erradicar la impunidad y la corrupción, mediante la profesionalización de los cuerpos de seguridad, modificando los métodos y programas de estudio para humanizarlos, dignificarlos y hacerlos más eficientes, aplicando sistemas de reclutamiento y selección confiable y riguroso proceso estandarizado de evaluación, así como promover la participación social en acciones preventivas del delito.
	01070401. Coordinación intergubernamental para la seguridad pública.	Se orienta a la coordinación de acciones municipales que permitan eficiente los mecanismos en materia de seguridad pública con apego a la legalidad que garantice el logro de objetivos gubernamentales.
	01070201. Protección civil.	Engloba los proyectos que integran acciones dirigidas a la protección de la vida e integridad física de las personas, a través de la capacitación y organización de la sociedad, para evitar y reducir los daños por accidentes, siniestros, desastres y catástrofes y fomentar la cultura de autoprotección, prevención y solidaridad en las tareas de auxilio y recuperación entre la población, así como proteger la infraestructura urbana básica y el medio ambiente.
Dirección de Servicios Públicos	02010101. Gestión integral de residuos sólidos.	Conjunto articulado e interrelacionado de acciones, para el manejo integral de residuos sólidos, desde su generación hasta la disposición final, a fin de lograr beneficios ambientales, la optimización económica de su manejo y la aceptación social para la separación de los mismos, proporcionando una mejor calidad de vida de la población.
	02020401. Alumbrado público.	Contiene el conjunto de acciones encaminadas a otorgar a la población del municipio el servicio de iluminación de las vías, parques y espacios de libre circulación con el propósito de proporcionar una visibilidad adecuada para el desarrollo de las actividades.
	02020601. Modernización de los servicios comunales.	Se refiere al conjunto de acciones que se llevan a cabo para la modernización y rehabilitación de plazas, jardines públicos, centros comerciales y demás infraestructura en donde se presten servicios comunales, contando con la

Unidad Administrativa	Programa Presupuestario	Función Administrativa
		participación de los diferentes niveles de gobierno incluyendo la iniciativa privada.
	02010101. Gestión integral de residuos sólidos.	Conjunto articulado e interrelacionado de acciones, para el manejo integral de residuos sólidos, desde su generación hasta la disposición final, a fin de lograr beneficios ambientales, la optimización económica de su manejo y la aceptación social para la separación de los mismos, proporcionando una mejor calidad de vida de la población.
	02040201. Cultura y arte.	Incluye los proyectos encaminados a promover la difusión y desarrollo de las diferentes manifestaciones culturales y artísticas.
Dirección de Educación y Cultura	02050101. Educación básica.	Engloba las acciones de apoyo tendientes al mejoramiento de los servicios de educación en los diferentes sectores de la población en sus niveles inicial, preescolar, primaria y secundaria conforme a los programas de estudio establecidos en el Plan y programas autorizados por la SEP, asimismo incluye las acciones de apoyo para el fortalecimiento de la formación, actualización, capacitación y profesionalización de docentes y administrativos en concordancia con las necesidades del proceso educativo.
	02050201. Educación media superior.	Comprende las acciones de apoyo tendientes a mejorar los servicios de bachillerato general y tecnológico en las modalidades escolarizada, no escolarizado, mixto, a distancia y abierto, conforme a los programas de estudio establecidos en el plan y programas autorizados por la SEP, con el objeto de fortalecer la formación, actualización, capacitación y profesionalización de docentes y administrativos en concordancia con las necesidades del proceso educativo.
	02050301. Educación superior.	Incluye las acciones de apoyo tendientes a mejorar la atención a la demanda educativa del tipo superior, tecnológica, universitaria, a distancia y formación docente, en las modalidades escolarizada, no escolarizada , abierta, a distancia y mixta, con programas de estudio de calidad basados en competencias profesionales acordes a las necesidades del sector productivo, público y social; fortaleciendo la formación, actualización, capacitación y profesionalización de docentes y administrativos, con la finalidad de formar profesionales con conocimientos científicos, tecnológicos y humanísticos.
	02050501. Educación para adultos.	Incluye los proyectos tendientes a incrementar programas que ofrezcan a la población adulta con rezago educativo o desempleo oportunidades para concluir la educación básica, así como capacitarse para incorporarse al mercado laboral.
	01030301. Conservación del patrimonio público.	Incluye las acciones encaminadas a mantener y transmitir el conocimiento del patrimonio público tangible e intangible, como devenir de la identidad de los mexiquenses.
Dirección de Desarrollo Agropecuario	03020101. Desarrollo agrícola.	Agrupa las líneas de acción enfocadas al incremento de los niveles de producción, productividad y rentabilidad de las actividades agrícolas, promoviendo la generación del valor agregado a la producción primaria principalmente de los cultivos intensivos, para satisfacer la demanda interna y reducir las importaciones y minimizar los impactos ambientales que derivan del desarrollo de las diferentes actividades agrícolas.
	03020102. Fomento a productores rurales.	Comprende las acciones tendientes a apoyar la puesta en marcha de proyectos productivos y sociales, fomentar la agroempresa, la capacitación, la organización de productores rurales y la comercialización, a fin de mejorar la productividad y calidad de los productos agropecuarios.
	03020103. Fomento pecuario.	Se refiere a las acciones orientadas a incrementar la producción pecuaria y disminuir la dependencia del Estado de México en su conjunto de productos cárnicos y lácteos del mercado nacional e internacional y consolidar agroempresas y organizaciones rentables que propicien el desarrollo integral y sostenible de la actividad pecuaria, generando valor agregado a la producción.

Unidad Administrativa	Programa Presupuestario	Función Administrativa
	03020201. Desarrollo forestal.	Comprende los proyectos para asegurar la permanencia de los bosques a través del manejo y aprovechamiento sustentable con la participación directa de dueños, poseedores y prestadores de servicios técnicos, así como acciones dirigidas a evitar la degradación del recurso forestal en el territorio estatal.
	03020301. Fomento acuícola.	Integra acciones encaminadas a la implementación de proyectos productivos para desarrollar la producción acuícola del municipio, de acuerdo al potencial productivo regional, impulsando su aprovechamiento sustentable, para contribuir a la generación de empleos productivos y a la mejora de la dieta básica de la población.
	03020601. Seguros y garantías financieras agropecuarias.	Integra las acciones realizadas en el marco de un sistema de riesgos; que evite la descapitalización del productor ante la ocurrencia de un siniestro y dé protección al patrimonio de la gente del campo a través de seguros y fianzas.
	03020104. Sanidad, inocuidad y calidad agroalimentaria.	Incorpora el conjunto de líneas de acción que se desarrollan para procurar las condiciones adecuadas en la producción agroalimentaria, así como el desarrollo de acciones de vigilancia para verificar la calidad de los productos.
Dirección de Administración	01050206. Consolidación de la administración pública de resultados.	Comprende el conjunto de actividades y herramientas para coadyuvar a que la actuación de los servidores públicos sea eficaz, eficiente y transparente, a fin de generar resultados con apego a los principios de legalidad, objetividad, profesionalismo, honradez, lealtad, imparcialidad, eficiencia, eficacia, equidad, transparencia, economía, integridad, que permiten la toma de decisiones sobre la aplicación de los recursos públicos con el objeto de mejorar la calidad del gasto público y la rendición de cuentas.
Dirección de Gobernación	02020601. Modernización de los servicios comunales.	Se refiere al conjunto de acciones que se llevan a cabo para la modernización y rehabilitación de plazas, jardines públicos, centros comerciales y demás infraestructura en donde se presten servicios comunales, contando con la participación de los diferentes niveles de gobierno incluyendo la iniciativa privada.
Dirección de Turismo	03090301. Promoción artesanal.	Agrupa los proyectos destinados a preservar y fomentar las expresiones artesanales municipales e impulsar su creatividad, diseño, producción y comercialización en el mercado local, nacional e internacional, a fin de mejorar el nivel de vida de los artesanos y grupos étnicos.
	03070101. Fomento turístico.	Integra los proyectos que lleva a cabo el Gobierno Municipal para impulsar la inversión social y privada que incremente la calidad de los servicios turísticos, desarrollando nuevos destinos altamente competitivos que generen ingresos y empleo para la población, a través de acciones tendientes a mejorar, diversificar y consolidar la oferta de infraestructura turística con una regulación administrativa concertada con los prestadores de servicios.
Oficialía Mediadora-Conciliadora	01030903. Mediación y conciliación municipal.	Se orienta al cumplimiento de las atribuciones contenidas en el Título V de la Ley Orgánica Municipal del Estado de México, vigente.
Defensoría Municipal de los Derechos Humanos.	01020401. Derechos humanos.	Engloba los proyectos orientados a proteger, defender y garantizar los derechos humanos de todas las personas que se encuentren en cada territorio municipal, sin discriminación por condición alguna y fomentar la cultura de los derechos humanos para promover el respeto y la tolerancia entre los individuos en todos los ámbitos de la interrelación social apoyando a las organizaciones sociales que impulsan estas actividades.
Contraloría Municipal	01030401. Desarrollo de la función pública y ética en el servicio público.	Considera las acciones orientadas a la mejora en la prestación de los servicios que recibe la población de manera clara, honesta, pronta y expedita, promoviendo que los servidores públicos realicen su función con calidez, y cuenten con las competencias y conducta ética necesarias en el servicio público, conforme a los principios que rigen la actuación del servidor público.

Unidad Administrativa	Programa Presupuestario	Función Administrativa
	01030402. Sistema Anticorrupción del Estado de México y Municipios	Conjunto de acciones orientadas a establecer las bases de coordinación entre el Estado y los Municipios para el funcionamiento de los Sistemas Anticorrupción, de conformidad con lo dispuesto en la Constitución Política de los Estados Unidos Mexicanos, la Constitución Política del Estado Libre y Soberano de México, la Ley General del Sistema Nacional Anticorrupción y la Ley del Sistema Anticorrupción del Estado de México y Municipios, para que las autoridades estatales y municipales competentes prevengan, investiguen y sancionen las faltas administrativas y los hechos de corrupción.

Elaboración propia con base en el Manual para la Planeación, Programación y Presupuesto de Egresos Municipal para el Ejercicio Fiscal 2022.

Si bien, las funciones son Cumplir y hacer cumplir la Constitución Política de los Estados Unidos Mexicanos, la Constitución Política del Estado, la Ley Orgánica Municipal, los reglamentos municipales y las resoluciones del ayuntamiento, también es la prestación de servicios públicos domiciliarios y de las necesidades básicas en salud, educación, saneamiento, ambiental, agua potable, vivienda, recreación y deporte.

Tabla 205. Servicios Públicos brindados por el Municipio.

Servicios Públicos	Tipo de administración	Administración del Servicio		Actividades de la Administración Pública Municipal
		Cobertura	Calidad	
Agua potable, alcantarillado, saneamiento y aguas residuales	Directa	Municipal	Buena	Brindar los servicios de agua potable, drenaje, alcantarillado y saneamiento; así como el mantenimiento de la infraestructura hidráulica.
Alumbrado público	Convenio	Municipal	Buena	Sustitución de unidades viejas u obsoletas
Limpia, recolección segregada, traslado, tratamiento y disposición final de los residuos sólidos urbanos	Directa	Municipal	Buena	La adquisición de nuevas unidades que estén diseñadas para atender a las comunidades que en su mayoría son de accesos difíciles, así mismo la adquisición de un tracto camión con las condiciones y especificaciones que se requieren para el traslado de los RSU.
Mercados	Directa	Regional	Buena	Administración, conservación y mantenimiento de la infraestructura.
Panteones	Directa	Municipal	Regular	El consenso con las autoridades auxiliares ayudará a determinar en las comunidades los espacios para poder gestionar la apertura de nuevos panteones.
Rastro	Directa	Municipal	Mala	Brinda el servicio de inspección de la sanidad de los animales, encierro sacrificio, evisceración y vigilancia del estado sanitario de la carne.
Calles, parques, jardines, áreas verdes y recreativas	Directa	Municipal, y Regional	Buena	Rehabilita y dota de infraestructura recreativa, de esparcimiento y de servicios públicos básico a la población
Seguridad Pública y Tránsito	Directa	Municipal	Bueno	Brindar el servicio de seguridad pública y tránsito a los habitantes del municipio.
Embellecimiento y conservación de los poblados, centros urbanos y obras de interés social	Directa	Municipal	Bueno	Rehabilitar y mantener de infraestructura recreativa y de servicios públicos básico.
Asistencia social en el ámbito de su competencia.	Directa	Municipal	Bueno	Atención para el desarrollo integral de la mujer y grupos vulnerables, para lograr su

Servicios Públicos	Tipo de administración	Administración del Servicio		Actividades de la Administración Pública Municipal
		Cobertura	Calidad	
				incorporación plena y activa en todos los ámbitos.
De empleo	Directa	Municipal	Regular	Fomenta y coadyuba para que los habitantes del municipio cuenten con empleos formales bien remunerados.

Fuente: Elaboración propia con base en información proporcionada por las diferentes dependencias de la Administración Municipal 2022 - 2024.

XI.I.I. Reglamentación

Por mandato constitucional, los ayuntamientos tienen la responsabilidad de elaborar reglamentos que normen su funcionamiento interno y la vida comunitaria. Ante este postulado, el objetivo primordial de la administración en la materia, será la regulación de las relaciones que se dan entre los elementos básicos del municipio, población, territorio y gobierno, para orientar al cumplimiento eficiente de las funciones y facultades que impulsen su desarrollo institucional.

La Reglamentación, es un instrumento jurídico que establece la forma en que la autoridad debe ejercer sus derechos y cómo la población debe cumplir con sus obligaciones o viceversa. En general, los reglamentos son un medio de garantías institucionales que establecen las bases para la convivencia y prevención de conflictos a favor de la comunidad para regular las acciones del Gobierno Municipal.

El H. Ayuntamiento de Tenancingo, refrenda su compromiso por enaltecer la facultad reglamentaria que le ha sido conferida, al integrar las normas que tutelan los diferentes ámbitos de la vida municipal en el texto del Bando Municipal de Policía y Buen Gobierno 2022 - 2024, el cual se circunscribe a las condiciones socioeconómicas, políticas y culturales actuales de nuestro municipio, además de otorgar las bases para resolver de manera pronta y expedita los requerimientos de la ciudadanía.

La estructura que presenta el Bando Municipal de Tenancingo, Estado de México, 2022, tiene como objetivo la eficiencia, eficacia, transparencia y rendición de cuentas, así como la vanguardia en el gobierno.

El presente reglamento del Bando Municipal de Policía y Buen Gobierno 2022 – 2024 está publicado en el Periódico Oficial del Gobierno Municipal de Tenancingo, Estado de México, Año 01/Gaceta Municipal número 05, de fecha 5 de febrero del 2022.

Además del Bando Municipal, el municipio cuenta con 7 reglamentos vigentes.

Tabla 200. Reglamentos Municipales.

No.	Nombre	Dependencia que la emite	Publicado en:	Fecha de su publicación	Fecha de entrada en vigor
1	Código Reglamentario para el Municipio de Tenancingo, Estado de México	H. Ayuntamiento	Gaceta Municipal de Tenancingo	21 de agosto de 2016	22 de agosto de 2016
2	Reglamento del Organismo Público Descentralizado para la prestación de los servicios de agua ´potable, alcantarillado y saneamiento de Tenancingo, Estado de México	OPDAPAS	Gaceta Municipal de Tenancingo	S/D	S/D

No.	Nombre	Dependencia que la emite	Publicado en:	Fecha de su publicación	Fecha de entrada en vigor
3	Reglamento del mercado de ganado de Tenancingo, Estado de México.	Desarrollo Económico	Gaceta Municipal de Tenancingo	S/D	S/D
4	Reglamento de Ordenamiento Territorial e Imagen Urbana de Tenancingo, Estado de México.	Desarrollo Urbano	Gaceta Municipal de Tenancingo	S/D	S/D
5	Reglamento del mercado de flores Xochiquétzal.	Desarrollo Económico	Gaceta Municipal de Tenancingo	S/D	S/D
6	Reglamento del rastro municipal del Tenancingo.	Desarrollo Económico	Gaceta Municipal de Tenancingo	S/D	S/D
7	Reglamento de Protección Civil para el Municipio de Tenancingo, Estado de México.	Protección Civil	Gaceta Municipal de Tenancingo	21 de agosto de 2016	22 de agosto de 2016
8	Reglamento interior del Mercado Municipal "Riva Palacio"	Desarrollo Económico	Gaceta Municipal de Tenancingo	S/D	S/D
9	Reglamento para la Mejora Regulatoria del municipio de Tenancingo, Estado de México.	Coordinación para la mejora regulatoria.	Gaceta Municipal de Tenancingo	17 de septiembre de 2018	13 de mayo de 2021

Fuente: Elaboración propia con base en información proporcionada por las diferentes dependencias de la Administración Municipal 2022 - 2024.

Con base en la Ley Orgánica Municipal del Estado de México y en algunos casos el Bando de Policía y Buen Gobierno Municipal, a continuación, se describen las facultades, atribuciones, funciones, responsabilidades y obligaciones de las autoridades y servidores públicos municipales normados para el ejercicio de la función pública; cabe mencionar que si bien, en los documentos normativos de referencia se definen como atribuciones, también se identifican facultades, responsabilidades y obligaciones.

Tabla 201. Facultades, atribuciones, funciones, responsabilidades y obligaciones de las autoridades y servidores públicos municipales.

Facultades, atribuciones, funciones, responsabilidades y obligaciones de las autoridades y servidores públicos municipales.					
Dependencia	*Ayuntamiento*	**Ordenamiento Legal**	*Ley Orgánica Municipal del Estado de México*	**Artículo**	*31*
Facultades	I. Ter. Aprobar y promover un programa para el otorgamiento de la licencia o permiso provisional de funcionamiento para negocios de bajo riesgo [...]; II. Celebrar convenios, cuando así fuese necesario, con las autoridades estatales competentes; en relación con la prestación de los servicios públicos [...]; V. Acordar la división territorial municipal en delegaciones, subdelegaciones, colonias, sectores y manzanas [...]; IX. Crear las unidades administrativas necesarias para el adecuado funcionamiento de la administración pública municipal y para la eficaz prestación de los servicios públicos; XIV. Municipalizar los servicios públicos en términos de esta Ley; XVII. Nombrar y remover al secretario, tesorero, titulares de las unidades administrativas y de los organismos auxiliares, a propuesta del presidente municipal [...]; XX. Autorizar la contratación de empréstitos [...].				
Atribuciones y Funciones	I Bis. Aprobar e implementar programas y acciones que promuevan un proceso constante de mejora regulatoria [...]; II. Presentar ante la Legislatura iniciativas de leyes o decretos [...]; VII. Convenir, contratar o concesionar, en términos de ley, la ejecución de obras y la prestación de servicios públicos, con el Estado, con otros municipios de la entidad o con particulares [...]; XIX. Aprobar anualmente a más tardar el 20 de diciembre, su Presupuesto de Egresos [...]; XXIV Quáter. Otorgar licencias de construcción y permisos de funcionamiento de unidades económicas [...].				

Facultades, atribuciones, funciones, responsabilidades y obligaciones de las autoridades y servidores públicos municipales.					
Dependencia	*Ayuntamiento*	**Ordenamiento Legal**	*Ley Orgánica Municipal del Estado de México*	**Artículo**	*31*
Responsabilidades y Obligaciones	I. Expedir y reformar el Bando Municipal, así como los reglamentos, circulares y disposiciones administrativas [...] VIII. Concluir las obras iniciadas por administraciones anteriores y dar mantenimiento a la infraestructura e instalaciones de los servicios públicos municipales; X. Conocer los informes contables y financieros anuales dentro de los tres meses siguientes a la terminación del ejercicio presupuestal [...]; XVIII. Administrar su hacienda en términos de ley, y controlar a través del presidente y síndico la aplicación del presupuesto de egresos del municipio; XXI. Formular, aprobar y ejecutar los planes de desarrollo municipal y los Programas correspondientes; XXI Ter. Promover, desarrollar, vigilar y evaluar en su municipio, los programas en materia de protección civil; XXI Quáter. Promover la creación, desarrollo y actualización permanente, de los atlas municipales de riesgos; XXII. Dotar de servicios públicos a los habitantes del municipio; XXIII. Preservar, conservar y restaurar el medio ambiente [...]; XXIV Quáter. Otorgar licencias de construcción y permisos de funcionamiento de unidades económicas [...].				

Dependencia	*Presidente Municipal*	**Ordenamiento Legal**	*Ley Orgánica Municipal del Estado de México*	**Artículo**	*48*
Facultades	IV.- Asumir la representación jurídica del Municipio y del ayuntamiento [...]; XII. Tener bajo su mando los cuerpos de seguridad pública, tránsito y bomberos municipales, en los términos del capítulo octavo, del título cuarto de esta Ley; XII bis. - Vigilar y ejecutar los programas y subprogramas de protección civil [...]; XIV. Vigilar que se integren y funcionen los consejos de participación ciudadana municipal [...]; XVII. Promover el desarrollo institucional del Ayuntamiento [...]; XVIII. Promover el patriotismo, la conciencia cívica, las identidades nacional, estatal y municipal [...].				
Atribuciones y Funciones	I. Presidir y dirigir las sesiones del ayuntamiento; VI. Proponer al ayuntamiento los nombramientos de secretario, tesorero y titulares de las dependencias y organismos auxiliares de la administración pública municipal [...]; XIII Bis. Desarrollar las políticas, programas y acciones en materia de mejora regulatoria [...]; XIII Quáter. Expedir o negar licencias o permisos de funcionamiento para unidades económicas [...].				
Responsabilidades y Obligaciones	III. Promulgar y publicar el Bando Municipal en la Gaceta Municipal [...]; IX. Verificar que la recaudación de las contribuciones y demás ingresos propios del municipio se realicen conforme a las disposiciones legales aplicables; X. Vigilar la correcta inversión de los fondos públicos; XI. Supervisar la administración, registro, control, uso, mantenimiento y conservación adecuados de los bienes del municipio; XVI. Cumplir y hacer cumplir dentro de su competencia, las disposiciones contenidas en las leyes y reglamentos federales, estatales y municipales [...].				

Dependencia	*Síndico Municipal*	**Ordenamiento Legal**	*Ley Orgánica Municipal del Estado de México*	**Artículo**	*58*
Facultades	VIII. Regularizar la propiedad de los bienes inmuebles municipales [...]; X. Vigilar que los Oficiales Calificadores, observen las disposiciones legales en cuanto a las garantías que asisten a los detenidos; XVI. Revisar el informe mensual que le remita el Tesorero, y en su caso formular las observaciones correspondientes.				
Atribuciones y Funciones	I. Procurar, defender y promover los derechos e intereses municipales; representar jurídicamente a los integrantes de los ayuntamientos [...]; IX. Inscribir los bienes inmuebles municipales en el Registro Público de la Propiedad [...].				
Responsabilidades y Obligaciones	II. Revisar y firmar los cortes de caja de la tesorería municipal; V. Asistir a las visitas de inspección que realice el Órgano Superior de Fiscalización del Estado de México a la tesorería e informar de los resultados al ayuntamiento; VI. Hacer que oportunamente se remitan al Órgano Superior de Fiscalización del Estado de México las cuentas de la tesorería municipal [...].				

Dependencia	*Regidores*	**Ordenamiento Legal**	*Ley Orgánica Municipal del Estado de México*	**Artículo**	*55*
Facultades	II. Suplir al presidente municipal en sus faltas temporales, en los términos establecidos por este ordenamiento.				
Atribuciones y Funciones	IV. Participar responsablemente en las comisiones conferidas por el ayuntamiento y aquéllas que le designe en forma concreta el presidente municipal; V. Proponer al ayuntamiento, alternativas de solución para la debida atención de los diferentes sectores de la administración municipal; VI. Promover la participación ciudadana en apoyo a los programas que formule y apruebe el ayuntamiento; VII. Las demás que les otorgue esta Ley y otras disposiciones aplicables.				

Dependencia	*Regidores*	Ordenamiento Legal	*Ley Orgánica Municipal del Estado de México*	Artículo	*55*
Responsabilidades y Obligaciones	I. Asistir puntualmente a las sesiones que celebre el ayuntamiento; III. Vigilar y atender el sector de la administración municipal que les sea encomendado por el ayuntamiento				

Dependencia	*Secretaría del Ayuntamiento*	Ordenamiento Legal	*Ley Orgánica Municipal del Estado de México*	Artículo	*91*
Facultades	VII. Controlar y distribuir la correspondencia oficial del ayuntamiento, dando cuenta diaria al presidente municipal para acordar su trámite.				
Atribuciones y Funciones	II. Emitir los citatorios para la celebración de las sesiones de cabildo, convocadas legalmente; III. Dar cuenta en la primera sesión de cada mes, del número y contenido de los expedientes; X. Expedir las constancias de vecindad, de identidad o de última residencia que soliciten los habitantes del municipio [...]; XI. Elaborar con la intervención del síndico el inventario general de los bienes muebles e inmuebles municipales, así como la integración del sistema de información inmobiliaria [...]; En el caso de que el ayuntamiento adquiera por cualquier concepto bienes muebles o inmuebles durante su ejercicio, deberá realizar la actualización del inventario general de los bienes mueb1es e inmuebles y del sistema de información inmobiliaria [...].				
Responsabilidades y Obligaciones	I. Asistir a las sesiones del ayuntamiento y levantar las actas correspondientes; pasados a comisión, con mención de los que hayan sido resueltos y de los pendientes; IV. Llevar y conservar los libros de actas de cabildo, obteniendo las firmas de los asistentes a las sesiones; V. Validar con su firma, los documentos oficiales emanados del ayuntamiento o de cualquiera de sus miembros; VI. Tener a su cargo el archivo general del ayuntamiento; VIII. Publicar los reglamentos, circulares y demás disposiciones municipales de observancia general; IX. Compilar leyes, decretos, reglamentos, periódicos oficiales del estado, circulares y órdenes relativas a los distintos sectores de la administración pública municipal; XII. Integrar un sistema de información que contenga datos de los aspectos socio-económicos básicos del municipio; XIII. Ser responsable de la publicación de la Gaceta Municipal, así como de las publicaciones en los estrados de los Ayuntamientos.				

Dependencia	*Tesorero Municipal*	Ordenamiento Legal	*Ley Orgánica Municipal del Estado de México*	Artículo	*95*
Facultades	III. Imponer las sanciones administrativas que procedan por infracciones a las disposiciones fiscales; XI. Proponer la política de ingresos de la tesorería municipal; XII. Intervenir en la elaboración del programa financiero municipal.				
Atribuciones y Funciones	VII. Diseñar y aprobar las formas oficiales de manifestaciones, avisos y declaraciones y demás documentos requeridos; VIII. Participar en la formulación de Convenios Fiscales y ejercer las atribuciones que le correspondan en el ámbito de su competencia; IX. Proponer al ayuntamiento la cancelación de cuentas incobrables; XIV. Ministrar a su inmediato antecesor todos los datos oficiales que le solicitare [...]; XV. Solicitar a las instancias competentes, la práctica de revisiones circunstanciadas [...].				
Responsabilidades y Obligaciones	I. Administrar la hacienda pública municipal, de conformidad con las disposiciones legales aplicables; II. Determinar, liquidar, recaudar, fiscalizar y administrar las contribuciones en los términos de los ordenamientos jurídicos aplicables y, en su caso, aplicar el procedimiento administrativo de ejecución [...]; IV. Llevar los registros contables, financieros y administrativos de los ingresos, egresos, e inventarios; V. Proporcionar oportunamente al ayuntamiento todos los datos o informes que sean necesarios para la formulación del Presupuesto de Egresos Municipales[...]; VI. Presentar anualmente al ayuntamiento un informe de la situación contable financiera de la Tesorería Municipal; VI Bis. Proporcionar para la formulación del proyecto de Presupuesto de Egresos Municipales [...]; XIII. Elaborar y mantener actualizado el Padrón de Contribuyentes XVI; Glosar oportunamente las cuentas del ayuntamiento; XVII. Contestar oportunamente los pliegos de observaciones y responsabilidad que haga el Órgano Superior de Fiscalización del Estado de México [...]; XIX. Recaudar y administrar los ingresos que se deriven de la suscripción de convenios, acuerdos o la emisión de declaratorias de coordinación; los relativos a las transferencias otorgadas a favor del Municipio [...]; XX. Dar cumplimiento a las leyes, convenios de coordinación fiscal y demás que en materia hacendaria [...]; XXI. Entregar oportunamente a él o los Síndicos, según sea el caso, el informe mensual que corresponda[...].				

Dependencia	*Dirección de Obras Públicas*	Ordenamiento Legal	*Ley Orgánica Municipal del Estado de México*	Artículo	*96. Bis*
Facultades	II. Planear y coordinar los proyectos de obras públicas y servicios relacionados con las mismas que autorice el Ayuntamiento [...]; VIII. Vigilar la construcción en las obras por contrato y por administración que hayan sido adjudicadas a los contratistas; X. Verificar que las obras públicas y los servicios relacionados con la misma, hayan sido programadas, presupuestadas, ejecutadas, adquiridas y contratadas en estricto apego a las disposiciones legales aplicables; XV. Proyectar, formular y proponer al Presidente Municipal, el Programa General de Obras Públicas[...]; XIX. Establecer los lineamientos para la realización de estudios y proyectos de construcción de obras públicas; XX. Autorizar para su pago, previa validación del avance y calidad de las obras, los presupuestos y estimaciones que presenten los contratistas de obras públicas municipales; XXV. Formular las bases y expedir la convocatoria a los concursos para la realización de las obras públicas municipales [...].				
Atribuciones y Funciones	IV. Construir y ejecutar todas aquellas obras públicas y servicios relacionados, que aumenten y mantengan la infraestructura municipal [...]; V. Determinar y cuantificar los materiales y trabajos necesarios para programas de construcción y mantenimiento de obras públicas y servicios relacionados; IX. Administrar y ejercer, en el ámbito de su competencia, de manera coordinada con el Tesorero municipal, los recursos públicos destinados a la planeación, programación, presupuestación, adjudicación, contratación, ejecución y control de la obra pública [...]; XI. Integrar y verificar que se elaboren de manera correcta y completa las bitácoras y/o expedientes abiertos con motivo de la obra pública [...]; XII. Promover la construcción de urbanización, infraestructura y equipamiento urbano; XVI. Dictar las normas generales y ejecutar las obras de reparación, adaptación y demolición de inmuebles propiedad del municipio que le sean asignadas; XXI. Formular el inventario de la maquinaria y equipo de construcción a su cuidado o de su propiedad, manteniéndolo en óptimas condiciones de uso;				
Responsabilidades y Obligaciones	I. Realizar la programación y ejecución de las obras públicas y servicios relacionados, que por orden expresa del Ayuntamiento requieran prioridad; III. Proyectar las obras públicas y servicios relacionados, que realice el Municipio, incluyendo la conservación y mantenimiento de edificios, monumentos, calles, parques y jardines; VI. Vigilar que se cumplan y lleven a cabo los programas de construcción y mantenimiento de obras públicas y servicios relacionados; VII. Cuidar que las obras públicas y servicios relacionados cumplan con los requisitos de seguridad y observen las normas de construcción y términos establecidos; XIII. Formular y conducir la política municipal en materia de obras públicas e infraestructura para el desarrollo; XIV. Cumplir y hacer cumplir la legislación y normatividad en materia de obra pública; XVII. Ejecutar y mantener las obras públicas que acuerde el Ayuntamiento, de acuerdo a la legislación y normatividad aplicable, a los planes, presupuestos y programas previamente establecidos[...]; XVIII. Vigilar que la ejecución de la obra pública adjudicada y los servicios relacionados con ésta, se sujeten a las condiciones contratadas; XXII. Coordinar y supervisar que todo el proceso de las obras públicas que se realicen en el municipio [...]; XXIII. Controlar y vigilar el inventario de materiales para construcción; XXIV. Integrar y autorizar con su firma, la documentación que, en materia de obra pública, deba presentarse al Órgano Superior de Fiscalización del Estado de México				

Dependencia	*Dirección de Desarrollo de Ecónimo*	Ordenamiento Legal	*Ley Orgánica Municipal del Estado de México*	Artículo	*96 Quáter I*
Facultades	Bando de Policía y Buen Gobierno Municipal. Articulo 95.-Es facultad de la Dirección de Desarrollo Económico, a través de la Unidad de Verificación Administrativa, normar, regular y controlar el comercio, en los espacios y vía pública, así como expedir las autorizaciones y permisos a los comerciantes informales.				
Atribuciones y Funciones	Bando de Policía y Buen Gobierno Municipal. Artículo 141.- La Dirección de Desarrollo Económico, a través de la Subdirección de Abasto y Comercio, tendrá a su cargo el funcionamiento de los mercados municipales, bajo la supervisión de la Regidora o el Regidor comisionado; Cada uno de los mercados contará con un administrador, el cual deberá cumplir con las atribuciones, facultades y funciones que le sean encomendadas en el presente Bando y en el Reglamento interno del mercado a su cargo. Siendo la Tesorería Municipal, a través de la Subdirección de Ingresos, la única facultada para recaudar el cobro de las contribuciones dentro de los mercados.				

Dependencia	*Dirección de Desarrollo de Ecónimo*	Ordenamiento Legal	*Ley Orgánica Municipal del Estado de México*	Artículo	*96 Quáter I*
Responsabilidades y Obligaciones	*Ley Orgánica Municipal del Estado de México*: Artículo 96 Quáter I. Diseñar y promover políticas que generen inversiones productivas y empleos remunerados; II. Promover programas de simplificación, desregulación y transparencia administrativa [...]; II Bis. Impulsar y difundir la simplificación de trámites y reducción de plazos para el otorgamiento de permisos, licencias y autorizaciones del orden municipal [...]; IV. Desarrollar e implementar las acciones de coordinación que permitan la adecuada operación del Sistema Único de Gestión Empresarial[...] V. Establecer y operar el Sistema de Apertura Rápida de Empresas del Estado de México [...]; VI. Desarrollar y difundir un sistema de información y promoción del sector productivo del Municipio; VII. Promover y difundir, dentro y fuera del Municipio las ventajas competitivas [...]; VIII. Promover en el sector privado la investigación y desarrollo de proyectos productivos [...]; IX. Impulsar la participación del sector privado en el desarrollo de infraestructura comercial e industrial; X. Promover la capacitación, tanto del sector empresarial como del sector laboral, en coordinación con instituciones y organismos públicos y privados [...] XI. Fomentar la creación de cadenas productivas entre micro, pequeños y medianos empresarios, con los grandes empresarios; XII. Fomentar y promover la actividad comercial, incentivando su desarrollo ordenado y equilibrado [...]; XIII. Impulsar el desarrollo rural sustentable a través de la capacitación para el empleo de nuevas tecnologías [...]; XIV. Difundir la actividad artesanal a través de la organización del sector [...]; XV. Promover el consumo en establecimientos comerciales y de servicios del Municipio; XVI. Fomentar la comercialización de productos hechos en el Municipio en mercados nacionales e internacionales; XIX. Operar y actualizar el Registro Municipal de Unidades Económicas de los permisos o licencias de funcionamiento otorgadas a las unidades económicas [...]; XX. Crear y actualizar el Registro de las Unidades Económicas [...].				

Dependencia	*Dirección de Desarrollo Urbano*	Ordenamiento Legal	*Ley Orgánica Municipal del Estado de México*	Artículo	*96. Sexies*
Facultades	III. Aplicar y vigilar el cumplimiento de las disposiciones legales en materia de ordenamiento territorial de los asentamientos humanos, del desarrollo urbano y vivienda; IV. Proponer el plan municipal de desarrollo urbano, así como sus modificaciones, y los parciales que de ellos deriven; VIII. Proponer al Presidente Municipal, convenios, contratos y acuerdos.				
Atribuciones y Funciones	V. Participar en la elaboración o modificación del respectivo plan regional de desarrollo urbano o de los parciales que de éste deriven, cuando incluya parte o la totalidad de su territorio; VI. Analizar las cédulas informativas de zonificación, licencias de uso de suelo y licencias de construcción.				
Responsabilidades y Obligaciones	I. Ejecutar la política en materia de reordenamiento urbano; II. Formular y conducir las políticas municipales de asentamientos humanos, urbanismo y vivienda; VII. Vigilar la utilización y aprovechamiento del suelo con fines urbanos, en su circunscripción territorial.				

Dependencia	*Dirección de Ecología*	Ordenamiento Legal	*Ley Orgánica Municipal del Estado de México*	Artículo	*96 Octies.*
Facultades	VI. Establecer y presidir el Consejo Municipal Forestal; VII. Preservar, rescatar, restaurar y vigilar las áreas verdes municipales.				
Atribuciones y Funciones	III. Proponer convenios para la protección al ambiente, al Presidente Municipal, en términos de las disposiciones jurídicas aplicables; IV. Proponer lineamientos destinados a preservar y restaurar el equilibrio ecológico y proteger el ambiente, al Presidente Municipal; V. Proponer medidas y criterios para la prevención y control de residuos y emisiones generadas por fuentes contaminantes.				
Responsabilidades y Obligaciones	I. Ejecutar la política en materia de conservación ecológica, biodiversidad y protección al medio ambiente para el desarrollo sostenible; I. Aplicar y vigilar el cumplimiento de las disposiciones legales en materia de ecología y de protección al ambiente.				

Dependencia	*Dirección de Turismo*	Ordenamiento Legal	*Ley Orgánica Municipal del Estado de México*	Artículo	*96. Decies*
Facultades	VIII. Celebrar acuerdos o convenios de coordinación, concertación y/o participación con instituciones y organismos públicos o privados[...].				
Atribuciones y Funciones	II. Promover los atractivos turísticos y la oferta comercial del Municipio; III. Promover e implementar los programas federales y estatales en materia turística en el Municipio; IV. Promover e implementar las políticas públicas en materia de turismo y desarrollo artesanal, atendiendo las prioridades y estrategias establecidas en el Plan de Desarrollo del Municipio; VII. Fomentar y preservar los usos y costumbres de los pueblos originarios en el ámbito turístico y artesanal [...]; VI. Proponer al Ayuntamiento la integración del Consejo Consultivo Municipal Turístico y Sustentable.				

Dependencia	*Dirección de Turismo*	Ordenamiento Legal	*Ley Orgánica Municipal del Estado de México*	Artículo	*96. Decies*
Responsabilidades y Obligaciones	I. Impulsar acciones para el desarrollo y mejora de los centros turísticos del Municipio; V. Elaborar y mantener actualizado un Registro Municipal de Turismo Sustentable, de Artesanos y el Catálogo Artesanal Municipal; VI. Implementar acciones de mejora regulatoria que faciliten la comercialización de los productos y servicios turísticos [...].				

Dependencia	*Director de Desarrollo Social*	Ordenamiento Legal	*Ley Orgánica Municipal del Estado de México*	Artículo	*96 Duodecies*
Facultades	II. Cuantificar, determinar y proponer, en coordinación con las instancias competentes, los recursos públicos necesarios para generar los programas y acciones que atiendan las necesidades básicas de la población vulnerable del municipio; IX. Concertar acciones con los sectores no gubernamental, social y privado en materia de desarrollo social.				
Atribuciones y Funciones	IV. Proponer e impulsar acciones y obras para el desarrollo comunitario, en coordinación con otras dependencias administrativas del municipio; VI. Asistir al Presidente Municipal en el convenio de acciones con otros municipios de la entidad, así como con organismos públicos descentralizados federales, estatales y municipales, en materia de desarrollo social; X. Establecer mecanismos para incluir la participación de la sociedad civil organizada y de la ciudadanía en general, para la ejecución de programas y acciones de desarrollo social; XI. Promover la cultura de los grupos étnicos asentados en el territorio municipal y fomentar el desarrollo social de los mismos.				
Responsabilidades y Obligaciones	I. Diagnosticar, formular, dirigir, implementar y evaluar la política social del Gobierno Municipal; III. Ejecutar los programas, proyectos y acciones municipales en materia de desarrollo social, de manera coordinada con las instancias correspondientes; VII. Integrar los padrones respectivos de beneficiarios de los programas de desarrollo social municipal; VIII. Informar a la ciudadanía de las políticas, programas y acciones de desarrollo social que ejecuten; así como sobre la aplicación de los recursos y evolución de cada uno de estos programas[...]; XII. Fomentar y proponer acciones de desarrollo social con perspectiva de género y respeto a los derechos humanos.				

Dependencia	*Contralor Interno*	Ordenamiento Legal	*Ley Orgánica Municipal del Estado de México*	Artículo	*112*
Facultades	III. Aplicar las normas y criterios en materia de control y evaluación; V. Establecer las bases generales para la realización de auditorías e inspecciones; IX. Designar a los auditores externos y proponer al ayuntamiento, en su caso, a los Comisarios de los Organismos Auxiliares; XVI. Verificar que los servidores públicos municipales cumplan con la obligación de presentar oportunamente la manifestación de bienes, en términos de la Ley de Responsabilidades de los Servidores Públicos del Estado y Municipios.				
Atribuciones y Funciones	IV. Asesorar a los órganos de control interno de los organismos auxiliares y fideicomisos de la administración pública municipal; VIII. Coordinarse con el Órgano Superior de Fiscalización del Estado de México y la Contraloría del Poder Legislativo y con la Secretaría de la Contraloría del Estado para el cumplimiento de sus funciones; XII. Participar en la entrega-recepción de las unidades administrativas de las dependencias, organismos auxiliares y fideicomisos del municipio; XV. Participar en la elaboración y actualización del inventario general de los bienes muebles e inmuebles propiedad del municipio, que expresará las características de identificación y destino de los mismos; XVIII. Supervisar el cumplimiento de los acuerdos tomados por el Consejo Municipal de Seguridad Pública.				
Responsabilidades y Obligaciones	I. Planear, programar, organizar y coordinar el sistema de control y evaluación municipal; II. Fiscalizar el ingreso y ejercicio del gasto público municipal y su congruencia con el presupuesto de egresos; VI. Vigilar que los recursos federales y estatales asignados a los ayuntamientos se apliquen en los términos estipulados en las leyes, los reglamentos y los convenios respectivos; VII. Vigilar el cumplimiento de las obligaciones de proveedores y contratistas de la administración pública municipal; X. Establecer y operar un sistema de atención de quejas, denuncias y sugerencias; XI. Realizar auditorías y evaluaciones e informar del resultado de las mismas al ayuntamiento; XIII. Dictaminar los estados financieros de la tesorería municipal [...]; XVII. Hacer del conocimiento del Órgano Superior de Fiscalización del Estado de México, de las responsabilidades administrativas resarcitorias de los servidores públicos municipales [...]; XIV. Vigilar que los ingresos municipales se enteren a la tesorería municipal conforme a los procedimientos contables y disposiciones legales aplicables; XIX. Vigilar el cumplimiento de los programas y acciones para la prevención, atención y en su caso, el pago de las responsabilidades económicas de los Ayuntamientos por los conflictos laborales.				

Dependencia	*Director de Educación y Cultura*	Ordenamiento Legal	*Bando de Policía y Buen Gobierno Municipal.*	Artículo	*92*
Facultades	I. Coadyuvar al mejoramiento de la educación en el Municipio en coordinación con las autoridades educativas a nivel estatal y federal a través de la detección de las necesidades de las escuelas del mismo; V. Gestionar apoyos ante instituciones públicas y privadas para las escuelas del Municipio; VII. Elaborar, proponer y dar seguimiento al presupuesto de la Dirección de Educación y Cultura; XIV. Programar eventos artísticos culturales en las conmemoraciones de los acontecimientos históricos municipales; así como la preservación de costumbres y tradiciones; XV. Abrir espacios para que los artistas Tenancinguenses (pintores, fotógrafos, escultores, artesanos, etc.) puedan exponer sus obras para ser apreciadas por la ciudadanía en general; XVIII. Desarrollar programas socioculturales que coadyuven a la preservación de las tradiciones y fiestas populares en el municipio, respetando la organización y las creencias de los diferentes grupos sociales, procurando su integración a la cultura municipal, estatal y nacional.				
Atribuciones y Funciones	II. Coordinar los eventos cívico-culturales de acuerdo al calendario oficial promoviendo la participación de las instituciones educativas, servidores públicos municipales y población en general; IV. Orientar las peticiones y solicitudes ciudadanas y de las escuelas del Municipio, en materia educativa, que así lo soliciten; VI. Recibir, tramitar y dar seguimiento a las solicitudes para la prestación del servicio social y prácticas profesionales de las distintas áreas de la administración pública municipal, así como emitir la carta de liberación correspondiente; IX. Promover la participación ciudadana a través de la constitución y funcionamiento del Consejo Municipal de Participación Social en la Educación; XII. Promover a los grupos artísticos del Municipio en las diferentes actividades organizadas por la coordinación; XVI. Divulgar los acontecimientos cívico-culturales desarrollados por la coordinación y aquellos que se efectúen a propuesta de la sociedad civil; y XVII. Promover la participación de la sociedad en actividades artísticas y culturales a través de la emisión de convocatorias para concursos y certámenes despertando el gusto e interés por la apreciación de la Cultura;				
Responsabilidades y Obligaciones	III. Planear, programar y ejecutar planes, programas y proyectos para abatir el rezago educativo en el Municipio con el apoyo del sector educativo; VIII. Evaluar periódicamente el cumplimiento de las metas establecidas en los instrumentos de planeación de la Dirección; X. Acompañar y dar seguimiento al funcionamiento de las bibliotecas públicas municipales gestionando un mayor impacto en la ciudadanía; XI. Difundir la cultura en los ciudadanos como una expresión creativa del ser humano; XIII. Velar por la preservación de los monumentos históricos y promover la apreciación de los mismos entre la población;				

Fuente: Elaboración propia con base en la *Ley Orgánica Municipal del Estado de México y el Bando de Policía y Buen Gobierno Municipal 2022.*

XI.I.II. Manuales de organización

- **Manuales de Organización**

El Manual de Organización se define como: El documento que contiene información detallada referente al directorio administrativo, antecedentes, legislación, atribuciones, estructura y funciones de las Unidades Administrativas que integran la institución, señalando los niveles jerárquicos, grados de autoridad y responsabilidad, canales de comunicación y coordinación, asimismo, contiene organigramas que describen en forma gráfica la estructura de organización (Gobierno del Estado de México, 2016).

En este sentido, el municipio de Tenancingo cuenta con el documento denominado *Manual General de Organización de la Administración Pública Municipal de Tenancingo 2019 – 2021,* el cual describe de forma general los objetivos y funciones de cada dependencia; sin embargo, de acuerdo a la *Guía Técnica para la Elaboración de Manuales de Organización, 2018,* elaborada por la Dirección General de Innovación, perteneciente a la Subsecretaría de Administración, de la Secretaría de Finanzas del Gobierno del Estado de México, omite los siguientes propósitos:

- Presentar en forma ordenada e integral la estructura orgánica, objetivos y funciones de las unidades administrativas que integran una dependencia, organismo auxiliar o fideicomiso.
- Precisar el ámbito competencial de las unidades administrativas, a fin de evitar duplicidad o ausencia en la ejecución de tareas y en el cumplimiento de responsabilidades.
- Articular entre sí el objetivo y las funciones de cada unidad administrativa, vinculándolos con el objetivo general y las atribuciones de la dependencia, organismo auxiliar o fideicomiso.
- Coadyuvar en el diseño de métodos y sistemas de trabajo que permitan eficientar el quehacer administrativo.

- Proporcionar información básica para la modernización administrativa.

Por lo anterior, la Administración Municipal promoverá la actualización, modificación y difusión de este documento.

- **Manuales de Procedimientos**

El desempeño eficaz de la administración pública tiene como base la revisión y actualización permanente de los sistemas y procesos de trabajo, a fin de atender de forma oportuna, sencilla, ágil y directa la demanda ciudadana de trámites y servicios gubernamentales, así como facilitar el cumplimiento de obligaciones de ley y reglamentarias.

Los manuales de procedimientos detallan las operaciones o tareas que se realizan de manera secuencial y cronológica para dar cumplimiento a una función o norma, contribuyendo a la generación de bienes y servicios de valor para la ciudadanía.

La utilidad que tienen los manuales de procedimientos en las dependencias y organismos auxiliares de la Administración Pública Municipal es de suma importancia, debido a que se constituyen en instrumentos que auxilian en la inducción al puesto, así como en el adiestramiento y capacitación al personal; sirven para el análisis y revisión de los métodos y sistemas de trabajo, a fin de impulsar acciones de simplificación, mejora o reingeniería administrativa; son la base de los sistemas de control y evaluación interna, y permiten establecer estándares de calidad de los trámites y servicios gubernamentales.

Actualmente, la Unidades Administrativas carecen de manuales de procedimientos, es por ello que, el Gobierno Municipal, promoverá la elaboración de este documento en que cada de las dependencias de la Administración Municipal.

XI.II. Transparencia y rendición de cuentas

La Ley General de Transparencia y Acceso a la Información Pública, tiene entre sus objetivos, vigilar la transparencia en el ejercicio de la función pública, tutelar y garantizar a toda persona el ejercicio del derecho de acceso a la información pública, además de lo dispuesto en su Artículo 1 y 2 que mencionan lo siguiente:

> ***Artículo 1***.- *La presente Ley es de orden público y de observancia general en toda la República, es reglamentaria del artículo 6o. de la Constitución Política de los Estados Unidos Mexicanos, en materia de transparencia y acceso a la información.*
>
> *Tiene por objeto establecer los principios, bases generales y procedimientos para garantizar el derecho de acceso a la información en posesión de cualquier autoridad, entidad, órgano y organismo de los poderes Legislativo, Ejecutivo y Judicial, órganos autónomos, partidos políticos, fideicomisos y fondos públicos, así como de cualquier persona física, moral o sindicato que reciba y ejerza recursos públicos o realice actos de autoridad de la Federación, las Entidades Federativas y los municipios.*
>
> ***Artículo 2***. *Son objetivos de esta Ley:*
>
> ***I.*** *Distribuir competencias entre los Organismos garantes de la Federación y las Entidades Federativas, en materia de transparencia y acceso a la información;*
>
> ***II.*** *Establecer las bases mínimas que regirán los procedimientos para garantizar el ejercicio del derecho de acceso a la información;*
>
> ***III***. *Establecer procedimientos y condiciones homogéneas en el ejercicio del derecho de acceso a la información, mediante procedimientos sencillos y expeditos;*
>
> ***IV.*** *Regular los medios de impugnación y procedimientos para la interposición de acciones de inconstitucionalidad y controversias constitucionales por parte de los Organismos garantes;*
>
> ***V***. *Establecer las bases y la información de interés público que se debe difundir proactivamente;*
>
> ***VI***. *Regular la organización y funcionamiento del Sistema Nacional de Transparencia, Acceso a la Información y Protección de Datos Personales, así como establecer las bases de coordinación entre sus integrantes;*

> ***VII**. Promover, fomentar y difundir la cultura de la transparencia en el ejercicio de la función pública, el acceso a la información, la participación ciudadana, así como la rendición de cuentas, a través del establecimiento de políticas públicas y mecanismos que garanticen la publicidad de información oportuna, verificable, comprensible, actualizada y completa, que se difunda en los formatos más adecuados y accesibles para todo el público y atendiendo en todo momento las condiciones sociales, económicas y culturales de cada región;*
>
> ***VIII.** Propiciar la participación ciudadana en la toma de decisiones públicas a fin de contribuir a la consolidación de la democracia, y*
>
> ***IX**. Establecer los mecanismos para garantizar el cumplimiento y la efectiva aplicación de las medidas de apremio y las sanciones que correspondan.*

La Constitución Política del Estado Libre y Soberano de México, en su Artículo 5 refiere que el derecho a la información será garantizado por el Estado, y para garantizar el ejercicio de la Transparencia, Acceso a la Información Pública y Protección de Datos Personales, los poderes públicos y los organismos autónomos transparentarán sus acciones, en términos de las disposiciones aplicables, donde la información deberá ser oportuna, clara, veraz y de fácil acceso.

La transparencia es básicamente un sinónimo del concepto de "rendición de cuentas", ya que es una característica peculiar que abre los esquemas de organizaciones políticas y burócratas al escrutinio público, mediante sistemas de información clasificada, confidencial, de interés público, privada, reservada; como gobernantes o servidores públicos, se tiene la obligación de "rendir cuentas" a los ciudadanos, para que estos puedan revisar, analizar y en su caso, denunciar aquellas anomalías identificadas.

La rendición de cuentas, es la obligación que tiene todo servidor público de informar hacia sus gobernados los logros de su gestión; cada año el presidente en turno rinde un informe pormenorizado de su gestión, detallando lo realizado durante el período que se informa, resaltando los logros y resultados obtenidos de los programas y objetivos derivados del Plan de Desarrollo Municipal.

Por esta razón, el gobierno municipal promoverá ante la ciudadanía acciones tendientes a fomentar la cultura de la transparencia y acceso a la información pública municipal, a través de la Coordinación de Transparencia y Acceso a la Información, cuyas obligaciones se rigen dispuesto en la Ley General de Transparencia y Acceso a la Información Pública y la Ley de Transparencia y Acceso a la Información Pública del Estado de México y Municipios.

Tabla 202. Transparencia y rendición de cuentas.

No.	Ordenamiento Legal	Artículo	Obligación	Temporalidad	Estrategia de cumplimiento	Responsable
1	Ley General de Transparencia y Acceso a la Información Pública	1, 2, 70 y 71	**Artículo 1.** **Artículo 2,** Fracción I, II, III, IV, V, VI, VII, VIII y IX. **Artículo 70**, Fracciones I, II, III, IV, V, VI, VII, VIII, IX, X, XI, XII, XIII, XIV, XV, XVI, XVII, XVIII, XIX, XX, XXI, XXII, XIII, XXIV, XXV, XXVI, XXVII, XXVIII, XXIX, XXX, XXXI, XXXII, XXXIII, XXXIV, XXXV, XXXVI, XXXVII, XXXVIII, XXXIX, XL, XLI, XLII, XLIII, XLIV, XLV, XLVI, XLVII, XLVIII. **Artículo 71**, Fracciones I y II.	Indeterminado	Apegarse a la normatividad en materia de transparencia. Transparentar las acciones que se realizan como sujeto obligado. Capacitación del personal.	Sujeto obligado, Ayuntamiento

No.	Ordenamiento Legal	Artículo	Obligación	Temporalidad	Estrategia de cumplimiento	Responsable
2	Ley de Transparencia y Acceso a la Información Pública del Estado de México	92, 93 y 94	**Artículo 92**, Fracciones I, II, III, IV, V, VI, VII, VIII, IX, X, XI, XII, XIII, XIV, XV, XVI, XVII, XVIII, XIX, XX, XXI.XXII, XXIII, XXIV, XXV, XXVI, XXVII, XXVIII, XXIX, XXX, XXXI, XXXII, XXXIII, XXXIV, XXXV, XXXVI, XXXVII, XXXVIII, XXXIX, XL, XLI, XLII, XLIII, XLIV, XLV, XLVI, XLVII, XLVIII, XLIX, L, LI, LII. **Artículo 93 y 94**, Fracciones I y II.	Indeterminado	Mantener actualizado el IPOMEX. Difundir información de interés público. Hacer uso de los medios electrónicos para dar mayor apertura de la información.	Sujeto obligado, Ayuntamiento

Fuente: Elaboración propia con base en la Ley General de Transparencia y Acceso a la Información Pública 2021 y la Ley de Transparencia y Acceso a la Información Pública del Estado de México 2016.

En la Administración Municipal 2019 - 2021, la Unidad de Transparencia y Acceso a la Información, recibió un total de 936 solicitudes de información, de las cuales 120 presentaron el recurso de revisión; cabe señalar que al término de la administración se concluyó la totalidad de solicitudes.

En los últimos tres años, se observa un incremento sustancial en el número de solicitudes, pasando de 151 en 2019 a 404 en 2021, lo que representa un aumento en este período del 167.54%, esto es un indicativo de que la ciudadanía cada vez se involucra más en conocer las acciones realizadas por el gobierno municipal.

Tabla 203. Solicitudes de información recibidas y atendidas 2019 – 2021.

Año	Total de solicitudes de información recibida	Total de recursos de revisión recibidos y atendidos	Total de solicitudes de información concluidas
2019	151	20	151
2020	381	57	381
2021	404	43	404
Total	**936**	**120**	**936**

Fuente: Elaboración propia con base en información proporcionada por la Unidad de Transparencia y Acceso a la Información Pública del Municipio de tenancingo, 2022.

XI.III. Sistema Anticorrupción del Estado de México y Municipios

La corrupción es una práctica de las más habituales en el mundo, está actividad delictiva perjudica el desarrollo y distorsiona la competencia, incrementa el costo de los servicios, disminuyendo su calidad, siembra incertidumbre en las relaciones entre gobierno y ciudadanía, destruye la confianza en las instituciones y entorpece la operación de la eficiencia y eficacia de cada una.

El Sistema de Anticorrupción en nuestro país, tiene como objetivo, la lucha contra la corrupción económica, política, administrativa, entre otras.

La Ley del Sistema Anticorrupción del Estado de México, el Sistema Estatal y Municipal Anticorrupción, con el apoyo técnico entre el Gobierno del Estado de México, los integrantes del Comité Coordinador del Sistema Estatal Anticorrupción y los Municipios de la entidad, implementan acciones de coordinación orientadas a la prevención, investigación, sanción de las faltas administrativas y los hechos de corrupción establecidos en el marco jurídico vigente, así como para incrementar el óptimo ejercicio de recursos públicos en beneficio de la población.

Por esta razón, se establecen políticas públicas que orienten el funcionamiento del Sistema Estatal y Municipal Anticorrupción en el Gobierno del Estado de México, en cumplimiento a lo dispuesto en la Constitución Política de

los Estados Unidos Mexicanos, la Constitución Política del Estado Libre y Soberano de México y la Ley General del Sistema Nacional Anticorrupción, para que las autoridades competentes, tanto estatales como municipales, prevengan, investiguen y sancionen, faltas administrativas o hechos de corrupción por parte de los servidores públicos.

La Ley del Sistema Anticorrupción del Estado de México y Municipios, establece entre otras cosas, el objeto y la integración del Sistema Municipal Anticorrupción, a través de los siguientes artículos:

> ***Artículo 61***. *El Sistema Municipal Anticorrupción es la instancia de coordinación y coadyuvancia con el Sistema Estatal Anticorrupción, que concurrentemente tendrá por objeto establecer principios, bases generales, políticas públicas, acciones y procedimientos en la prevención, detección y sanción de faltas administrativas, actos y hechos de corrupción, así como coadyuvar con las autoridades competentes en la fiscalización y control de recursos públicos en el ámbito municipal.*
>
> ***Artículo 62.*** *El Sistema Municipal Anticorrupción se integrará por:*
>
> ***I.*** *Un Comité Coordinador Municipal.*
> ***II.*** *Un Comité de Participación Ciudadana.*
>
> ***Artículo 63.*** *El Comité Coordinador Municipal se integrará por:*
> ***I.*** *El titular de la contraloría municipal.*
> ***II.*** *El titular de la unidad de transparencia y acceso a la información del municipio.*
> ***III***. *Un representante del Comité de Participación Ciudadana Municipal, quien lo presidirá.*

Actualmente, en Tenancingo no se encuentra instalado el Sistema Municipal Anticorrupción, es por ello que, de conformidad con lo dispuesto en el Sistema Anticorrupción del Estado de México, la Administración Municipal 2022 -2024, promoverá su formación a partir de las disposiciones del marco legal vigente, atendiendo la política pública en la materia.

XI.IV. Comunicación y diálogo con la ciudadanía como elemento clave de gobernabilidad

Sin lugar a dudas, la participación ciudadana en la formulación del Plan de Desarrollo Municipal 2022-2024 de Tenancingo, aparte de ser una obligación establecida en la Ley de Planeación del Estado de México, y demás disposiciones legales aplicables en el tema de desarrollo municipal; garantiza y legaliza que el Gobierno Municipal representado por el Dr. Héctor Gordillo Sánchez, escucha y atiende las demandas de sus habitantes, al integrar dentro de su Plan de Desarrollo, las necesidades y soluciones viables planteadas por grupo y localidad que la población formuló como parte de la inclusión social, en las decisiones de gobierno.

La participación ciudadana es un elemento fundamental para la elaboración implementación y evaluación del Plan de Desarrollo Municipal; por este motivo, y con el afán de promover cada vez más la participación de la ciudadanía en la toma de decisiones del gobierno municipal, se consideraron diversos esquemas que permitieron recopilar las necesidades más apremiantes de la población, entre los que destacan: las *Demandas en Campaña*, *Audiencias Públicas*, y aquellas que se recogieron en el *Foro de Consulta Ciudadana*, realizada en el mes de marzo, todos ellos con el propósito de entablar un diálogo directo con la población.

A continuación, se presentan las demandas proporcionadas por la ciudadanía, organizadas de acuerdo con los Pilares temáticos del Plan y los Programas Presupuestarios, todas ellas clasificadas de acuerdo a la composición del municipio (localidades, colonias, barrios, ejidos etc.).

Tabla 204. Demandas de la ciudadanía en el marco del Pilar 1 Social.

Pilar 1 Social: Municipio Socialmente Responsable, Solidario e Incluyente					
Programa Presupuestario	Demanda Social	Estrategia de Atención	Localidad	Solicitudes Recibidas	Población beneficiada
02020501. Vivienda	Pie se casa y materiales de construcción	Se coordinarán acciones entre la Dirección de Desarrollo Social y Obras Públicas, para dar atención a las familias más desprotegidas	Acatzingo de la Piedra	9	36
			Agua Bendita	4	16
			Capilla de Jesús	1	4
			Chalchihuapan	14	56
			Colonia Centro	5	20
			Colonia Lázaro Cárdenas	10	40
			Cruz Vidriada	5	20
			Ejido de Tenería	1	4
			Ejido de Ixpuichiapan	1	4
			Ejido de Tecomatlán	9	36
			Ejido el Llano	4	16
			El Carmen	22	88
			El Durazno	1	4
			El Huerto	1	4
			El Salitre	2	8
			Emiliano Zapata	5	20
			Guadalupe Victoria	7	28
			Gualupita	8	32
			Ixpuichiapan	6	24
			La Barranca	24	96
			La Campana	3	12
			La Ciénega	1	4
			La Nueva San Pedrito	6	24
			La Ocotalera	8	32
			La Ocotalerita	1	4
			Pueblo Nuevo	3	12
			Quetzalapa	2	8
			Rinconada de Atotonilco	1	4
			Rinconada de Santa Teresa	3	12
			San Antonio Agua Bendita	3	12
			San Diego	2	8
			San Gabriel Zepayautla	23	92
			San José Chalmita	1	4
			San José El Cuartel	9	36
			San José Tenería	4	16
			San Juan Tetitlán	1	4
			San Juan Xochiaca	2	8
			San Martin	10	40
			San Nicolas	75	300

Pilar 1 Social: Municipio Socialmente Responsable, Solidario e Incluyente					
Programa Presupuestario	**Demanda Social**	**Estrategia de Atención**	**Localidad**	**Solicitudes Recibidas**	**Población beneficiada**
			San Ramon	14	56
			San Simonito	7	28
			Santa Ana	1	4
			Santa Teresa	12	48
			Tecomatlán	1	4
			Teotla	1	4
			Tepalcatepec	1	4
			Tepetzingo	12	48
			Tepoxtepec	19	76
			Tierra Blanca	7	28
			Valle De Guadalupe	3	12
			Subtotal	**375**	**1500**
-------	Inclusión a programa social para madres solteras	La Dirección de Desarrollo Social brindará información y coadyubará para su incorporación a los programas sociales del gobierno del Estado.	Acatzingo de La Piedra	1	2
			Cruz Vidriada	2	4
			Emiliano Zapata	1	2
			Quetzalapa	11	22
			San Gabriel Zepayautla	1	2
			San Martin	3	6
			Santa Ana	1	2
			Tecomatlán	1	2
			Tepalcatepec	1	2
			Tepetzingo	1	2
			Subtotal	**23**	**46**
02060803. Apoyo a Los Adultos Mayores	Inclusión a programa social (adultos mayores)	La Dirección de Desarrollo Social brindará información y coadyubará para su incorporación a los programas sociales del gobierno Federal y del Estado.	Acatzingo de La Piedra	1	1
			Cruz Vidriada	2	2
			Emiliano Zapata	1	1
			Quetzalapa	11	11
			San Gabriel Zepayautla	1	1
			San Martin	3	3
			Santa Ana	1	1
			Tecomatlán	1	1
			Tepalcatepec	1	1
			Tepetzingo	1	1
			San Juan Xochiaca	1	1
			Subtotal	**24**	**24**
02060802. Atención a Personas con Discapacidad	Inclusión a programa social para discapacidad	La Dirección de Desarrollo Social brindará información y coadyubará para su incorporación a	San Gabriel Zepayautla	1	1

Pilar 1 Social: Municipio Socialmente Responsable, Solidario e Incluyente					
Programa Presupuestario	**Demanda Social**	**Estrategia de Atención**	**Localidad**	**Solicitudes Recibidas**	**Población beneficiada**
		los programas sociales del gobierno Federal y del Estado.	San Martin	2	2
			Tepetzingo	1	1
			Subtotal	**4**	**4**
02060501. Alimentación y Nutrición Familiar	Despensa	La Dirección de Desarrollo Social coadyubará para su incorporación a los programas sociales del gobierno del Estado.	Acatzingo de La Piedra	1	4
			Subtotal	**1**	**4**
02050101. Educación Básica	Beca Educativa	La Dirección de Educación coadyubará para su incorporación en los programas de becas del gobierno del Estado.	El Carmen	1	1
			Emiliano Zapata	2	2
			San Gabriel Zepayautla	2	2
			San José Chalmita	1	1
			San José Tenería	1	1
			San Nicolas	1	1
			San Ramon	1	1
			Santa Ana	1	1
			Teotla	1	1
	Pintura e Insumos	Se coordinarán acciones entre la Dirección de Educación y la Dirección de Servicios Públicos para atender las solicitudes	Tepetzingo	3	90
			Tecomatlán	1	30
			Francisco Zarco	1	30
			Subtotal	**16**	**161**
02050301. Educación Superior	Beca Educativa	La Dirección de Educación coadyubará para su incorporación en los programas de becas del gobierno del Estado y la UAEMéx.	Emiliano Zapata	1	1
			Santa Ana	2	2
			Subtotal	**3**	**3**
--------	Laptop y Tablets	La Dirección de Educación valorará cada caso en particular, coadyubando en la atención de la solicitud.	La Barranca	1	1
			Chalchihuapan	2	2
			Cruz Vidriada	1	1
			Ejido de Tecomatlán	1	1
			El Carmen	2	2
			El Huerto	1	1
			Emiliano Zapata	1	1
			La Barranca	5	5

Pilar 1 Social: Municipio Socialmente Responsable, Solidario e Incluyente					
Programa Presupuestario	**Demanda Social**	**Estrategia de Atención**	**Localidad**	**Solicitudes Recibidas**	**Población beneficiada**
			La Campana	1	1
			Quetzalapa	1	1
			San Nicolas	5	5
			San Ramon	2	2
			Tecomatlán	1	1
			Subtotal	**24**	**24**
02040101. Cultura Física Y Deporte	Apoyo a las actividades deportivas	La Dirección del Instituto Municipal del Deporte y la Dirección de Servicios Públicos coordinarán acciones para atender las solicitudes.	Ejercito del Trabajo	2	100
			Colonia Morelos	1	50
			Tepetzingo	1	50
			Subtotal	**4**	**200**
02030201. Atención Médica	Apoyo económico para medicamento	La Coordinación de Salud valorará cada caso en particular, coadyubando en la atención de la solicitud.	El Huerto	1	1
			Guadalupe Victoria	2	2
			San Gabriel Zepayautla	1	1
			San Ramon	1	1
			Tecomatlán	1	1
	Silla de ruedas		El Huerto	1	1
			San Martin	2	2
	Lentes		Capilla de Jesús	1	1
			Colonia Centro	1	1
			Colonia Guadalupe Victoria	1	1
			La Campana	1	1
			San José El Cuartel	1	1
	Operación de ojos		La Barranca	1	1
			San Nicolas	1	1
	Estudios de laboratorio		Tepetzingo	1	1
	Agua sódica para hemodiálisis		San José Tenería	1	1
	Aparato auditivo		El Durazno	1	1
	Andadera		San Simonito	1	1
	Tanque de oxígeno portátil		San Gabriel Zepayautla	1	1
	Atención médica		La Ciénega	1	1
	Vacuna del tétanos		Guadalupe Victoria	1	1
	Ultrasonido abdominal		El Carmen	1	1
	Apoyo especial por uso de prótesis		Tepetzingo	1	1
	Apoyo económico para quimioterapias		Santa Ana	1	1

Pilar 1 Social: Municipio Socialmente Responsable, Solidario e Incluyente					
Programa Presupuestario	Demanda Social	Estrategia de Atención	Localidad	Solicitudes Recibidas	Población beneficiada
	Apoyo económico para padecimiento de epilepsia		Ejido de Tecomatlán	1	1
	Centro de Saludo		San Martín	1	50
			Subtotal	**28**	**77**
			Total	**502**	**2,109**

Tabla 205. Demandas de la ciudadanía en el marco del Pilar 2 Económico.

Pilar 2 Económico: Municipio Competitivo, Productivo e Innovador					
Programa Presupuestario	Demanda Social	Estrategia de Atención	Localidad	Solicitudes Recibidas	Población beneficiada
03020101. Desarrollo agrícola	Invernadero autosustentable	La Dirección de Desarrollo Agropecuario valorará cada caso en particular, coadyubando en la atención de la solicitud.	Tepetzingo	3	12
			Chalchihuapan	1	4
			Subtotal	**4**	**16**
03020102. Fomento a productores rurales	Fertilizantes y semillas	La Dirección de Desarrollo Agropecuario valorará cada caso en particular, coadyubando en la atención de la solicitud.	Tepetzingo	1	4
			Subtotal	**1**	**4**
03090301. Promoción artesanal	Apoyo para artesano que trabaja con palma	La Dirección de Desarrollo Económico valorará el caso en particular, coadyubando en la atención de la solicitud.	El Carrizal	1	4
			Subtotal	**1**	**4**
03010201. Empleo	Empleo	La Dirección de Desarrollo Económico valorará cada caso en particular, coadyubando en la atención de la solicitud.	Capilla de Jesús	1	4
			Colonia Centro	1	4
			Colonia Lázaro Cárdenas	1	4
			El Carmen	2	8
			El Huerto	2	8
			El Salitre	1	4
			Guadalupe Victoria	1	4
			Gualupita	1	4
			La Barranca	5	20
			La Ciénega	1	4
			La Condesa	1	4
			Rinconada de Atotonilco	1	4
			Rinconada de Santa Teresa	1	4
			San Gabriel Zepayautla	1	4
			San José Chalmita	1	4
			San José Tenería	1	4
			San Mateo	1	4

Pilar 2 Económico: Municipio Competitivo, Productivo e Innovador					
Programa Presupuestario	**Demanda Social**	**Estrategia de Atención**	**Localidad**	**Solicitudes Recibidas**	**Población beneficiada**
			San Nicolas	1	4
			San Ramon	3	12
			Santa Ana	1	4
			Tecomatlán	2	8
			Tepetzingo	1	4
			Tepoxtepec	1	4
			Tierra Blanca	1	4
			Subtotal	**45**	**180**
02020601. Modernización de los servicios comunales	Encementado del camino a Cristo Rey	La Dirección de Servicios Públicos valorará cada caso en particular, coadyubando en la atención de la solicitud.	Tierra Blanca	1	S/D
	Bacheo/barda perimetral		Colonia Vimate	1	S/D
	Arena para el área del panteón		La Campana	1	S/D
	Juegos infantiles para cancha		Ixcuinapan	1	S/D
	Cancha de basquetbol y área recreativa infantil		Terrenate	1	S/D
	Cancha de basquetbol /campo de futbol		El Carmen	1	S/D
	Jardines		Colonia ISSEMYM	1	S/D
	Remodelación de bodega y dirección del jardín de niños		Tierra Blanca	1	S/D
	Portón de acceso / remodelación de sanitarios		Santa Teresa	1	S/D
	Acceso al panteón de Ixpuichapan		San José El Cuartel	1	S/D
	Barda perimetral para el panteón		Cruz Vidriada	1	S/D
	Mamposteado para área desbordada		San Juan Tetitlán	1	S/D
	Ampliación de sanitarios/loseta para salón/puerta		Rinconada de Santa Teresa	1	S/D
	Techumbre para la plaza cívica		La Mesita	1	S/D
	6 tazas para baño/tope cerca de la escuela		Gualupita	1	S/D
	Dotación de material para la comunidad		Colonia Lázaro Cárdenas	1	S/D
	Topes en la zona escolar		Colonia 14 de Marzo	1	S/D
	Ciclovía (tenería/alameda)			1	S/D
	Banquetas en calle "El Rebozo"			1	S/D
	Barandales en el área del puente			1	S/D

Pilar 2 Económico: Municipio Competitivo, Productivo e Innovador					
Programa Presupuestario	**Demanda Social**	**Estrategia de Atención**	**Localidad**	**Solicitudes Recibidas**	**Población beneficiada**
	Paneles solares para funcionamiento de la bomba de agua		Ejido de Tecomatlán	1	S/D
	Apertura y ampliación de zanja			1	S/D
	Techumbre de la Telesecundaria "Francisco Villa"			1	S/D
	Apoyo a la comunidad		Acatzingo de La Piedra	1	S/D
	Construcción de andador peatonal		Santa Teresa	1	S/D
	Barda perimetral para telesecundaria "Lázaro Cárdenas del Río"		Tepetzingo	1	S/D
	Seguimiento a trámite del panteón		San José El Cuartel	1	S/D
			Subtotal	**28**	**S/D**
------	Espacio para productores en el área de mayoreo	La Dirección de Desarrollo Económico valorará cada caso en particular, coadyubando en la atención de la solicitud de acuerdo a la disponibilidad de recursos.	Guadalupe Victoria	1	S/D
	Apoyo económico para negocio		La Barranca	1	S/D
	Apoyo económico en el área de ventas de flor		La Barranca	1	S/D
	Apoyo económico para negocio		La Barranca	1	S/D
	Reubicación del mercado de la flor		El Huerto	1	S/D
	Máquina de costura		San Ramon	1	S/D
			San Gabriel Zepayautla	1	S/D
	Apoyo económico para negocio (fondo perdido}		San Martin	1	S/D
	Apoyo económico para instrumento musical		San José Chalmita	1	S/D
	Organización en el área de puestos		Tenancingo	1	S/D
	puesto en área de tianguis		San Nicolas	1	S/D
	Cursos de corte y confección/ repostería		Tepetzingo	1	S/D
			Subtotal	**12**	**S/D**
			Total	**91**	**20**

Tabla 206. Demandas de la ciudadanía en el marco del Pilar 3 Territorial.

Pilar 3 Territorial: Municipio Ordenado, Sustentable y Resiliente					
Programa Presupuestario	**Demanda Social**	**Estrategia de Atención**	**Localidad**	**Solicitudes Recibidas**	**Población beneficiada**
02020401. Alumbrado público	Alumbrado Público	La Dirección de Servicios Públicos valorará cada solicitud en particular, verificando la disponibilidad de recursos económicos, para dar atención a las solicitudes.	El Panteón la Magdalena	1	250
			Colonia 14 de marzo	1	200
			San Pedro Ejido de Tecomatlán	1	1,230
			Colonia San Mateo	1	2,000
			San Juan Xochiaca	1	3,807
			Colonia La Compuerta	1	1,019
			Ejido de San Isidro	1	120
			Acatzingo	1	2,275
			Terrenate	1	806
			El Carmen	1	1,309
			Los Morales	1	342
			Colonia ISSEMYM	1	S/D
			Colonia San Isidro	1	S/D
			Rinconada de Atotonilco	1	S/D
			Tepoxtepec	1	S/D
			San Ramon	1	S/D
			Emiliano Zapata	1	S/D
			Tepetzingo	1	S/D
			San Nicolas	1	S/D
			Subtotal	**19**	**13,358**
03030501. Electrificación	Electrificación	La Dirección de Servicios Públicos valorará cada solicitud en particular, con el propósito de emprender acciones conjuntas con la C.F.E. con el propósito de atender las solicitudes.	Francisco Zarco	1	S/D
			San José Chalmita	1	815
			San Juan Tetitlán	1	1,544
			Chalchihuapan	1	764
			Santa Teresita Acatzingo	1	S/D
			Tepetzingo	2	S/D
			San José Tenería	1	S/D
			San José Chalmita	1	S/D
			Tepalcatepec	1	S/D
			Terrenate	1	S/D
			Subtotal	**10**	**3,123**
02020301. Manejo eficiente y sustentable del agua.	Abastecimiento De Agua	EL OPDAPAS analizará cada solicitud en particular, dando prioridad a las comunidades o colonias más necesitadas y de acuerdo a la disposición de recursos económicos	Colonia Guadalupe Victoria	1	631
			Colonia San Mateo	1	2,000
			Colonia ISSEMYM	1	S/D
			Cruz Vidriada	1	549
			San José Chalmita	1	S/D
			Emiliano Zapata	1	S/D
			Francisco Zarco	1	542

Pilar 3 Territorial: Municipio Ordenado, Sustentable y Resiliente					
Programa Presupuestario	**Demanda Social**	**Estrategia de Atención**	**Localidad**	**Solicitudes Recibidas**	**Población beneficiada**
		para ejecutar las obras requeridas.	Tepalcatepec	1	S/D
			Rinconada de Atotonilco	1	S/D
			San Diego	1	S/D
			San José Chalmita	1	1,239
			San Juan Xochiaca	1	3,807
			San Miguel Tecomatlán	1	3,269
			San Miguel Tecomatlán	1	3,269
			San Nicolás	1	2,006
			San Pedro Ejido de Tecomatlán	1	1,230
			San Simonito	1	2,196
			Colonia Vimate	1	S/D
			Ixpuichiapan	1	S/D
			Subtotal	**19**	**20,738**
02010301. Manejo de aguas residuales, drenaje y alcantarillado	Materiales, Mantenimiento y Rehabilitación de la red de drenaje	EL OPDAPAS analizará cada solicitud en particular, dando prioridad a las comunidades o colonias más necesitadas y de acuerdo a la disposición de recursos económicos para ejecutar las obras requeridas.	Barrio Santa Teresa	1	647
			Chalchihuapan	1	1,544
			Colonia ISSEMYM	1	S/D
			Colonia 14 de marzo	1	200
			Colonia Guadalupe Victoria	1	631
			Colonia La Barranca	1	199
			Colonia San Diego	1	1,314
			Cruz Vidriada	1	549
			Ejido de Tecomatlán	5	S/D
			Ixcuinapan	2	S/D
			Lázaro Cárdenas	1	S/D
			Los Morales	1	342
			San Gabriel Zepayautla	2	2,579
			San José Tenería	1	S/D
			San Juan Tetitlán	1	81S
			San Pedro Ejido de Tecomatlán	1	1,230
			San Simonito	1	S/D
			San Nicolas	1	S/D
			Santa Teresa	1	S/D
			Tepetzingo	1	S/D
			Tepoxtepec	1	S/D
			Tierra Blanca	1	S/D
			Subtotal	**22**	**9,235**
02010101. Gestión integral de residuos sólidos	Limpieza y Remoción de Basura en 2da cerrada	La Dirección de Servicios Públicos realizará las acciones pertinentes para atender la solicitud,	San Ramon	1	150

Pilar 3 Territorial: Municipio Ordenado, Sustentable y Resiliente					
Programa Presupuestario	**Demanda Social**	**Estrategia de Atención**	**Localidad**	**Solicitudes Recibidas**	**Población beneficiada**
			Subtotal	**1**	**150**
03020201. Desarrollo forestal	200 árboles para delimitar zona	La Dirección de Ecología realizará las acciones pertinentes para atender la solicitud,	San Gabriel Zepayautla	1	1
			Subtotal	**1**	**1**
02020101. Desarrollo Urbano	Pavimentación y/o rehabilitación de calles y avenidas	La Dirección de Obras Públicas valorará cada caso en particular, coadyubando en la atención de la solicitud de acuerdo a la disponibilidad de recursos.	Acatzingo	1	2,275
			Barrio de Teotla	1	1,500
			Barrio La Capilla de los remedios	1	355
			Barrio La trinidad	1	400
			Barrio San Vicente	1	312
			Barrio Santa Teresa	1	647
			Capilla de Guadalupe	1	300
			Chalchihuapan	1	1,544
			Colonia 14 de marzo	1	200
			Colonia Centro	1	14,038
			Colonia ISSEMYM	1	100
			Colonia La Compuerta	1	1,019
			Colonia La Lagunilla	1	843
			Colonia La Nueva San Pedrito	1	180
			Colonia Lázaro Cárdenas	1	2,275
			Colonia Morelos	1	381
			Colonia Plan de Guadalupe	1	268
			Colonia San Diego	1	1,314
			Colonia San José El Cuartel	1	4,982
			Colonia San Mateo	1	3,061
			Colonia San Ramón	1	2,919
			El Carmen	1	1,309
			El Chabacano	1	150
			El Panteón la Magdalena	1	250
			Ejercito del Trabajo	1	100
			Ejido de Tecomatlán	1	250
			Emiliano Zapata	1	250
			Francisco Zarco	1	542
			Gualupita	1	444
			Ixpuichiapan	1	1,110
			La Mesita	1	583
			Los Morales	1	342
			Plan de San Martín	1	195
			Pueblo Nuevo	1	1,253

Pilar 3 Territorial: Municipio Ordenado, Sustentable y Resiliente					
Programa Presupuestario	**Demanda Social**	**Estrategia de Atención**	**Localidad**	**Solicitudes Recibidas**	**Población beneficiada**
			Rinconada de Atotonilco	1	150
			San Gabriel Zepayautla	1	2579
			San José Chalmita	1	1,239
			San José El Cuartel	1	350
			San Juan Tetitlán	1	815
			San Juan Xochiaca	1	3,807
			San Martín Coapaxtongo	1	3,439
			San Miguel Tecomatlán	1	3,269
			San Nicolás	1	2,006
			San Pedro Ejido de Tecomatlán	1	1,230
			San Simonito	1	2,196
			Santa Ana Ixtlahuatzingo	1	7,542
			Santa Cruz Xochiaca	1	450
			Santa Teresita Acatzingo	1	764
			Tepetzingo	1	3,120
			Tepoxtepec	1	950
	Construcción y/o rehabilitación de guamiciones y banquetas	La Dirección de Obras Públicas valorará cada caso en particular, coadyubando en la atención de la solicitud de acuerdo a la disponibilidad de recursos.	Colonia Centro	1	14,038
			Colonia La Lagunilla	1	843
			Colonia San Mateo	1	2,000
			El Carmen	1	1,309
			San Pedro Ejido de Tecomatlán	1	1,230
			Santa Ana Ixtlahuatzingo	1	7,542
			Santa Teresita Acatzingo	1	764
			Tepalcatepec	1	2,016
			Tepoxtepec	1	1,213
	Puente peatonal		Colonia Morelos	1	381
			Plan de San Martín	1	195
	Parada de autobús		San Martín Coapaxtongo	1	3,439
	Techumbre		San Gabriel Zepayautla	1	2,579
			San Nicolás	1	2,006
	Construcción y/o rehabilitación de parques	La Dirección de Obras Públicas en coordinación con la Dirección de Servicios Públicos valorarán cada caso en particular, coadyubando en la atención de la solicitud de acuerdo a la disponibilidad de recursos.	El Carmen	1	1,309
			El Panteón la Magdalena	1	250
			Tepoxtepec	1	1,213
	Construcción y/o rehabilitación canchas deportivas		Barrio La Capilla de los remedios	1	355
			Barrio San Vicente	1	312
			Colonia La Barranca	1	199
			Colonia San Ramón	1	2,919
			Pueblo Nuevo	1	1,253
			San José Tenería	1	2,855

Pilar 3 Territorial: Municipio Ordenado, Sustentable y Resiliente					
Programa Presupuestario	**Demanda Social**	**Estrategia de Atención**	**Localidad**	**Solicitudes Recibidas**	**Población beneficiada**
	Construcción y/o rehabilitación de edificaciones urbanas	La Dirección de Obras Públicas valorará cada caso en particular, coadyubando en la atención de la solicitud de acuerdo a la disponibilidad de recursos.	Barrio de Teotla	1	1,500
			Barrio La Capilla de los remedios	1	355
			Barrio Santa Teresa	1	647
			Colonia Guadalupe Victoria	1	631
			Colonia La Compuerta	1	1,019
			Colonia Morelos	1	381
			Colonia Plan de Guadalupe	1	268
			Colonia San Diego	1	1,314
			Colonia San José el Cuartel	1	4,982
			Cruz Vidriada	1	549
			Ejido de San Isidro	1	120
			El Carmen	1	1,309
			Ixpuichiapan	1	1,110
			La Mesita	1	583
			Pueblo Nuevo	1	1,253
			San José Chalmita	1	1,239
			San José Tenería	1	2,855
			San Juan Tetitlán	1	815
			San Martín Coapaxtongo	1	3,439
			San Miguel Tecomatlán	1	3,269
			San Pedro Ejido de Tecomatlán	1	1,230
			Santa Ana Ixtlahuatzingo	1	7,542
			Santa Cruz Quetzalapa	1	1,050
			Tepalcatepec	1	2,016
			Tepetzingo	1	3,120
			Tepoxtepec	1	1,213
			Terrenate	1	806
			Subtotal	**100**	**174,432**
			Total	**172**	**205,220**

Tabla 207. Demandas de la ciudadanía en el marco del Pilar 4 Seguridad.

Pilar 4 Seguridad: Municipio con Seguridad y Justicia					
Programa Presupuestario	Demanda Social	Estrategia de Atención	Localidad	Solicitudes Recibidas	Población beneficiada
01070101. Seguridad pública	Seguridad pública	La Dirección de Seguridad Pública realizará patrullajes constantes en estas colonias y localidades.	Colonia la Compuerta	1	1,019
			Colonia San Isidro	1	550
			Colonia Vimate	1	280
			San Ramon	1	150
			Tepetzingo	1	600
			Subtotal	**5**	**2,449**

En total se recibieron 770 solicitudes, organizadas por Pilar y Programa presupuestario de acuerdo al tipo de solicitud, de llevarse a cabo todas las acciones requeridas, se estaría beneficiando aproximadamente a más del 80% de la población.

Otros medios con el que cuenta el gobierno municipal como vía de comunicación permanente con la ciudadanía son:

- La *Comisión de Planeación para el Desarrollo Municipal de Tenancingo*, que es un organismo honorífico, cuya función consiste en proponer alternativas de solución a los problemas del municipio. Al integrar esta comisión, el gobierno Municipal procurará que en ésta participen, mujeres y hombres pertenecientes a los sectores más representativos de la sociedad, considerando que tengan conocimientos básicos en cada especialidad, o en todo caso, esté formada por profesionales, técnicos y representantes de las agrupaciones civiles existentes en el municipio.
- Los *Delegados Municipales*.
- Las *Comisiones* Edilicias,
- Los *Consejos de Participación Ciudadana* (COPACI), como órgano permanente de comunicación y consulta popular entre los habitantes de sus respectivas colonias y el municipio en general.
- Las *Redes sociales*, a través de la página oficial del municipio, de Facebook, WhatsApp, Twitter e Instagram del municipio.

XI.V. Finanzas públicas sanas

Un gobierno municipal necesita contar con los recursos suficientes con los cuales pueda proyectar sus actividades, desarrollar sus proyectos, prestar servicios y promover la actividad económica. La administración municipal debe contar con finanzas públicas sanas para poder implementar una política de gasto disciplinada que siga una planeación, presupuestación y evaluación.

Contar con una planeación de los ingresos y egresos permite tener las herramientas para tomar decisiones adecuadas y manejar las finanzas con responsabilidad y transparencia. Lo cual es posible lograrlo por medio de:

1. Una adecuada planeación del gasto social e inversión,
2. Políticas recaudatorias eficientes, y
3. Establecimiento de mecanismos de control de gasto corriente.

En este sentido, el Gobierno Municipal de Tenancingo, se encuentra con números favorables e indicadores financieros saludables, esto como resultado de un manejo responsable y transparente de las finanzas públicas; así como el diseño de mecanismos y aplicación de estrategias para actualizar las bases de datos del padrón de contribuyentes incorporando nuevos registros, lo que ha representado un aumento de los ingresos por concepto del impuesto predial.

La Tesorería Municipal, como la encargada de recaudar y controlar el ingreso con base en la Ley de Ingresos, además de administrar los egresos del municipio considerando el presupuesto autorizado por el H. Ayuntamiento, ha dado cabal cumplimiento a la entrega de los informes mensuales y cuentas públicas, al Órgano Superior de Fiscalización del Estado de México (OSFEM); así como la atención oportuna de observaciones y recomendaciones emitidas por los distintos Órganos de Fiscalización del gobierno del Estado de México.

Evaluar la dinámica de ingresos de los últimos ejercicios fiscales, permite identificar el comportamiento de cada concepto que integra el ingreso; así como el resultado de las acciones de gobierno encaminadas a fortalecer las finanzas del municipio.

Con base en información proporcionada por la Tesorería Municipal, se observa que del ejercicio fiscal 2018 al 2021, el ingreso total del municipio aumentó en 24.51%.
Si bien, los ingresos por concepto de *Impuestos* mostraron un incremento cada ejercicio fiscal, a nivel porcentual, con respecto al total se ha mantenido en el 5.0%, siendo el 2021 el que reportó un ingreso más moderado.

Los ingresos por *Derechos* en el ejercicio fiscal 2021 recuperaron 2 puntos porcentuales con respecto al 2020, 4.0% y 6.0% respectivamente.

A partir del ejercicio fiscal 2019, se observa una disminución en los ingresos por *Participaciones*, pasando del 87% en ese año al 81% para 2021.

Es de resaltar el concepto de *Otros Ingresos*, que cerró el ejercicio fiscal 2021 con el 7% ($24.75 millones).

Tabla 208. Evaluación de Ingresos del Municipio de 2017 - 2021

Evaluación de Ingresos del Municipio de 2017 - 2021 (Millones de pesos)										
Concepto	Año									
	2017		2018		2019		2020		2021	
	Monto	%	Monto	%	Monto	%	Monto	%	Monto	%
Total de ingresos	**S/D**	**S/D**	**$302.35**	**100.0**	**$347.77**	**100.0**	**$392.04**	**100.0**	**$376.47**	**100.0**
Impuestos	S/D	S/D	**$14.74**	5.00	**$17.75**	5.00	**$18.41**	5.00	**$18.45**	5.00
Derechos	S/D	S/D	**$14.60**	5.00	**$20.99**	6.00	**$16.75**	4.00	**$21.34**	6.00
Aportaciones de mejora	S/D	S/D	**$0.03**	0.01	**$0.02**	0.01	**$0.29**	0.07	**$0.29**	0.08
Aprovechamientos	S/D	S/D	**$1.79**	1.00	**$0.31**	0.09	**$2.46**	0.63	**$5.38**	1.00
Participaciones	S/D	S/D	**$259.52**	86.00	**$303.62**	87.00	**$325.25**	83.00	**$305.97**	81.00
Transferencias	S/D	S/D	**$0.00**	0.00	**$0.00**	0.00	**$0.0**	0.00	**$0.00**	0.00
Ingresos derivados del Sector Auxiliar	S/D	S/D	**$0.00**	0.00	**$0.00**	0.00	**$0.0**	0.00	**$0.00**	0.00
Otros Ingresos	S/D	S/D	**$11.65**	4.00	**$5.05**	1.00	**$0.17**	0.04	**$24.75**	7.00
Productos	S/D	S/D	**$0.00**	0.00	**$0.00**	0.00	**$0.78**	0.00	**$0.27**	0.07
Venta de bienes	S/D	S/D	**$0.00**	0.00	**$0.00**	0.00	**$0.0**	0.00	**$0.00**	0.00
Aportaciones	S/D	S/D	**$0.00**	0.00	**$0.00**	0.00	**$0.0**	0.00	**$0.00**	0.00
Ingresos derivados de financiamiento	S/D	S/D	**$0.00**	0.00	**$0.00**	0.00	**$27.90**	7.00	**$0.00**	0.00

Evaluación de Ingresos del Municipio de 2017 - 2021 (Millones de pesos)										
Concepto	Año									
	2017		2018		2019		2020		2021	
	Monto	%	Monto	%	Monto	%	Monto	%	Monto	%
Ingresos municipales derivados del Sistema Nacional de Coordinación Fiscal	S/D	S/D	**$0.00**	0.00	**$0.00**	0.00	**$0.0**	0.00	**$0.00**	0.00
Ingresos Propios	S/D	S/D	**$0.00**	0.00	**$0.00**	0.00	**$0.0**	0.00	**$0.00**	**0.00**

Fuente: Elaboración propia con información de la Tesorería Municipal, 2022.

Los ingresos del municipio dependen en su mayoría de las participaciones federales y estatales, los ingresos propios son limitados y provienen de la recaudación de impuestos, principalmente del impuesto predial.

Otra manera de analizar los ingresos municipales es por su fuente; durante los últimos cuatro años, en promedio, los *Ingresos propios* han representado el 11.49% de los ingresos totales, reportando para el ejercicio fiscal 2021 el 14.15%, que corresponde al mayor porcentaje durante este período.

Los ingresos por *Aportaciones Federales y Estatales* han fluctuado en los últimos años, sin embargo, se observa una reducción considerable en el monto del ejercicio fiscal 2021; $29.34 millones menos con respecto al 2020.

Los *Ingresos extraordinarios* representan la menor aportación de los ingresos del municipio, con una participación en los ingresos totales menor al 0.0%, sin embargo, cabe resaltar que en el ejercicio fiscal 2020, se obtuvo un ingreso por este concepto de $28.0 millones, monto extremadamente superior al de los últimos años.

Lo anterior, es evidencia de la gran dependencia de los ingresos provenientes de la federación y del estado.

Tabla 209. Comportamiento de los ingresos según su fuente de 2017-2021.

Comportamiento de los ingresos según su fuente de 2017-2021 (Millones de pesos)										
Concepto	Año									
	2017*		2018		2019		2020		2021	
	Monto	%	Monto	%	Monto	%	Monto	%	Monto	%
Total de ingresos	**$252.06**	**100.0**	**$259.57**	**100.0**	**$347.77**	**100.0**	**$392.04**	**100.0**	**$345.96**	**100.0**
Ingresos Propios	**$23.57**	9.35	**$31.17**	10.72	**$39.09**	11.24	**$38.71**	9.88	**$48.96**	14.15
Ingresos por Aportaciones Federales y Estatales	**$204.92**	81.30	**$259.52**	89.27	**$303.62**	87.31	**$325.25**	82.96	**$295.91**	85.53
Ingresos extraordinarios	**23.57**	9.35	**$0.01**	0.00	**$5.05**	0.01	**$28.07**	0.07	**$1.07**	0.00

* Información obtenida del PDM 2019 - 2021.
Fuente: Elaboración propia con información de la Tesorería Municipal, 2022.

XI.V.I. Sistema de recaudación y padrón de contribuyentes

• Sistema de recaudación

El manual para la elaboración de los Planes de Desarrollo Municipal 2022 – 2024, define el sistema de recaudación de la siguiente forma:

> *Conjunto de actividades que realiza la administración impositiva destinadas a percibir efectivamente un pago, se destina a la satisfacción de ciertas necesidades de carácter colectivo.*

En este entendido, la *Tesorería Municipal*, ha implementado estrategias de apoyo mediante descuentos en el impuesto predial a quienes paguen oportunamente los primeros tres meses de año; también ha instrumentado programas de descuento para las personas de grupos vulnerables.

Además, con el afán de facilitar que los ciudadanos en rezago paguen sus impuestos, el Gobierno Municipal ha realizado acciones para incentivar el pago de impuestos, específicamente el de *Predial,* a través de campañas de condonaciones de multas y recargos; así como el pago en parcialidades.

Sin embargo, estas acciones han sido insuficientes, ya que, al 31 de diciembre de 2021, se tiene identificado que el 48% de los contribuyentes del padrón se encuentran en rezago, lo que representa una cantidad importante que deja de ingresar a la Tesorería.

Por este motivo, la Administración Municipal debe seguir trabajando en el abatimiento del rezago, a través de invitaciones al contribuyente, notificaciones de los créditos fiscales (predial) y resoluciones hasta llegar al Procedimiento Administrativo de Ejecución (PAE), por medio de mandamientos de ejecución.

• Padrón de contribuyentes

En el ejercicio fiscal 2021, la base fiscal del impuesto predial estaba conformada por 16,937 contribuyentes, de los cuales 8,831 se encontraban al corriente de sus obligaciones fiscales (52%), mientras que 8,106 contribuyentes se encontraban en rezago (48%), lo que representa un aproximado de $10.26 millones que no han dejado de ingresar al municipio.

Tabla 210. Padrón de Contribuyentes del impuesto Predial 2021.

Base contable del impuesto predial	Contribuyentes al corriente			Contribuyentes en rezago			Valor total del Padrón al 2021 (millones de pesos)
	Número	(%)	Total recaudado (Millones de pesos)	Número	(%)	Total No recaudado (Millones de pesos)	
16,937	8,831	52	$ 17.43	8,106	48	$ 10.26	$ 27.69

Fuente: Elaboración propia con información de la Tesorería Municipal, 2022.

XI.V.II. Deuda pública municipal

Se entenderá como deuda pública local, al conjunto de obligaciones de pasivo (directas, indirectas o contingentes) derivadas de financiamientos a cargo del gobierno estatal o municipal, con las características y limitaciones que establece la ley en la materia.

Refiere todas aquellas acciones relacionadas con el manejo eficiente y sustentable de la deuda pública, entre ellas, la contratación, amortización, servicio, refinanciamiento y/o reestructuración de la deuda del gobierno municipal.

La deuda pública municipal está constituida por las obligaciones directas, indirectas y contingentes derivadas de empréstitos o créditos a cargo de: el municipio; los organismos descentralizados municipales; los fideicomisos en que sea fideicomitente el municipio; y las empresas de participación municipal mayoritarias. Los acreedores de la deuda pública municipal pueden ser: la banda múltiple, la banca de desarrollo, las emisiones bursátiles y otros.

Para el manejo de los registros contables de deuda, estos se realizan conforme a lo Normado en la Ley de Disciplina Financiera de las Entidades Federativas y los Municipios.

En el ejercicio fiscal 2018, la administración municipal cerró con una deuda pública de $132.80 millones, cifra que ascendió $21.28 millones más, ya que en el siguiente año (2019), cerró con 154.08 millones; sin embargo, a partir del año 2020, la administración municipal redujo la deuda pública significativamente, pasando de $84.36 millones en ese año a $25.06 millones en 2021, lo que representa una reducción de la deuda pública del municipio de 529.92% entre el 2018 y 2021.

Tabla 211. Deuda Pública Municipal 2018 - 2021.

Deuda Pública Municipal (millones de pesos)				
Entidad Pública	Año			
	2018	2019	2020	2021
Municipio	$ 132.80	$ 154.08	$ 84.36	$ 25.06

Fuente: Elaboración propia con información de la Tesorería Municipal, 2022.

XI.V.III. Estructura de ingreso y egresos

La Secretaría de Finanzas del Gobierno del Estado de México, es la responsable de elaborar las guías y manuales para el ejercicio del presupuesto de egresos, la aplicación es responsabilidad de la Tesorería, bajo la supervisión, dirección y revisión del Presidente Municipal, considerando el monto disponible de los ingresos del Ayuntamiento dispuesto en la Ley Orgánica Municipal del Estado de México

El presupuesto de egresos permite a la Tesorería Municipal efectuar gastos de manera racional, evitando situaciones administrativas y financieras adversas, por lo que se cuenta con el Presupuesto basado en Resultados Municipal (PbRM), que tiene como objeto elevar la cobertura y calidad de los bienes y servicios otorgados a la ciudadanía, cuidando la asignación de recursos prioritarios y estratégicos para obtener los resultados esperados.

El presupuesto de egresos por clasificación de gastos se divide en tres tipos:

1. *Gastos de operación*. Considera los servicios personales; materiales y suministros; servicios generales;
2. *Gastos extraordinarios* (gastos imprevistos que benefician a la administración) y gastos transferidos;
3. *Gastos de inversión*, Corresponde al activo fijo (gastos por la adquisición o desarrollo de bienes muebles e inmuebles necesarios para la realización de la actividad del Ayuntamiento), obra pública y deuda, que cubre los compromisos de crédito.

En los últimos cinco años se identifica un incremento natural en el egreso, siendo el gasto en *Servicios Generales* el concepto al que más se le destinan recursos (53.32% en el caso del ejercicio fiscal 2021); el gasto en *Materiales y Suministros* se ha venido reduciendo desde el año 2019, pasando de 8.23% en 2018 a 3.25% en 2021; los *Servicios Generales* se han comportado de manera estable, cerrando el 2021 con el 13.70%; en cuanto a las *Transferencias, asignaciones, subsidios y otras ayudas,* se observa un período de tiempo en el cual el gasto fue muy reducido, específicamente de 2018 a 2020, con un promedio en esos tres años de $5.71 millones, en comparación con los $28.12 millones con los que cerró el 2021; en cuanto al gasto en *Bienes muebles, inmuebles e intangibles*, en los últimos años, se observa el mayor gasto en 2019 con $10.37 millones, y el menor gasto en 2021 con $1.08 millones; el gasto en *Inversión Pública* ha tenido un comportamiento a la baja a partir del año 2020, con una diferencia de 8.79 puntos porcentuales entre el ejercicio fiscal 2019 y 2021, lo que represento $29.03 millones menos en ese último año; uno de los datos más relevantes de los egresos municipales corresponde a la *Deuda Pública*, ya que, si bien, se venían realizando pagos para su amortización, destaca el monto ejercido en 2021, que fue de $12.76 millones, correspondientes al 3.54% del total de egresos de ese año.

Tabla 212. Comportamiento porcentual del egreso municipal 2017-2021.

Comportamiento porcentual del egreso municipal 2017-2021 (Millones de pesos)										
Concepto	Año									
	2017*		2018		2019		2020		2021	
	Monto	%	Monto	%	Monto	%	Monto	%	Monto	%
Total de egresos	**$185.55**	**100.0**	**$289.60**	**100.0**	**$350.48**	**100.0**	**$352.38**	**100.0**	**$360.17**	**100.0**
Servicios Personales	**$84.29**	45.43	**$147.83**	51.05	**$175.21**	49.99	**$194.90**	55.31	**$192.06**	53.32
Materiales y Suministros	**$16.71**	9.00	**$23.82**	8.23	**$16.82**	4.80	**$15.80**	4.48	**$11.71**	3.25
Servicios generales	**$25.38**	13.68	**$36.00**	12.43	**$43.35**	12.37	**$52.15**	14.80	**$49.35**	13.70
Transferencias, asignaciones, subsidios y otras ayudas	**$18.39**	9.91	**$7.04**	2.43	**$5.04**	1.44	**$5.05**	1.44	**$28.12**	7.81
Bienes muebles, inmuebles e intangibles	**$6.85**	3.69	**$4.92**	1.70	**$10.37**	2.96	**$5.55**	21.58	**$1.08**	0.03
Inversión pública	**$33.78**	18.21	**$69.97**	24.16	**$95.07**	27.13	**$73.85**	20.96	**$66.04**	18.34
Inversiones financieras y otras provisiones	**$0.00**	0.00	**$0.00**	0.00	**$0.00**	0.00	**$0.00**	0.00	**$0.00**	0.00
Participaciones y aportaciones	**$0.00**	0.00	**$0.00**	0.00	**$0.00**	0.00	**$0.00**	0.00	**$0.00**	0.00
Deuda pública	**$0.15**	0.08	**$0.00**	0.00	**$4.59**	1.31	**$5.05**	1.44	**$12.76**	3.54

* Información obtenida del PDM 2019 - 2021.
Fuente: Elaboración propia con información de la Tesorería Municipal, 2022.

Tabla 213. Cambios porcentuales de la gestión financiera de 2017-2021.

Cambios porcentuales de la gestión financiera de 2017-2021 (Millones de pesos)										
Concepto	Año									
	2017		2018		2019		2020		2021	
	Monto	%	Monto	%	Monto	%	Monto	%	Monto	%
Equilibrio Presupuestal (Total de ingresos / Total de egresos)	S/D	S/D	**$ -6.67**	-2.00	**$ -24.67**	-7.00	**$ 20.85**	5.00	**$ -14.21**	-4.00
Balance Presupuestal (Ingresos ordinarios- Gastos ordinarios)	S/D	S/D	**$ -17.99**	-6.00	**$ -24.67**	-7.00	**$ 1.09**	0.30	**$ 6.74**	2.00
Balance Financiero (Balance presupuestal-Servicio de la deuda)	S/D	S/D	**$ -17.99**	-6.00	**$ -24.67**	-7.00	**$ -7.04**	-2.00	**$ -14.21**	-4.00

Cambios porcentuales de la gestión financiera de 2017-2021 (Millones de pesos)										
Concepto	Año									
	2017		2018		2019		2020		2021	
	Monto	%	Monto	%	Monto	%	Monto	%	Monto	%
Ingresos Ordinarios (Total de ingresos– Endeudamiento)	S/D	S/D	**$ 291.03**	96.00	**$ 347.77**	100.00	**$ 364.14**	93.00	**$ 345.96**	92.00
Gastos Ordinarios. (Total de egresos - Servicio de la deuda y pago de amortizaciones)	S/D	S/D	**$ 309.03**	102.00	**$ 372.44**	107.00	**$ 363.04**	93.00	**$ 339.22**	90.00
Proporción del Gasto Programable	S/D	S/D	**$ 309.03**	102.00	**$ 372.44**	107.00	**$ 371.18**	95.00	**$ 360.17**	96.00
Gasto de operación	S/D	S/D	**$ 234.13**	77.00	**$ 262.40**	75.00	**$ 286.72**	73.00	**$ 236.83**	63.00
Gasto de inversión	S/D	S/D	**$ 74.89**	25.00	**$ 105.45**	30.00	**$ 79.40**	20.00	**$ 66.15**	18.00

Fuente: Elaboración propia con información de la Tesorería Municipal, 2022.

XI.V.IV. Inversión

El Gobierno Municipal de Tenancingo se ha caracterizado por ser eficiente en la aplicación de los recursos, como se puede observar en la realización de obras en beneficio de la ciudadanía.

Para promover el bienestar social, la Administración Municipal cuenta con tres tipos de ingresos: los propios, los que recibe de la Federación y del Estado, y los ingresos extraordinarios.

En este sentido, la Administración Municipal ejerce los recursos provistos por el Gobierno Federal, en apego a los dispuesto en el Artículo 3 de la Ley de Coordinación Fiscal, que establece los siguiente:

> ***Artículo 3***. *Las aportaciones federales que con cargo al Fondo de Aportaciones para la Infraestructura Social reciban las entidades, los municipios y las demarcaciones territoriales, se destinarán exclusivamente al financiamiento de obras, acciones sociales básicas y a inversiones que beneficien directamente a población en pobreza extrema, localidades con alto o muy alto nivel de rezago social conforme a lo previsto en la Ley General de Desarrollo Social, y en las zonas de atención prioritaria.*
>
> ***A.*** *Los recursos del Fondo de Aportaciones para la Infraestructura Social, se destinarán a los siguientes rubros:*
>
> ***II.*** *Fondo de Infraestructura Social para las Entidades: obras y acciones que beneficien preferentemente a la población de los municipios, demarcaciones territoriales y localidades que presenten mayores niveles de rezago social y pobreza extrema en la entidad.*
>
> ***B***. *La Secretaría de Desarrollo Social, las entidades y los municipios o demarcaciones territoriales y la Secretaría de Hacienda y Crédito Público, tendrán las siguientes obligaciones;*
>
> ***II.*** *De las entidades, municipios y demarcaciones territoriales:*
>
> ***a)*** *Hacer del conocimiento de sus habitantes, al menos a través de la página oficial de Internet de la entidad federativa conforme a los lineamientos de información pública financiera en línea del Consejo de Armonización Contable, los montos que reciban, las obras y acciones a realizar, el costo de cada una, su ubicación, metas y beneficiarios;*

b) *Promover la participación de las comunidades beneficiarias en su destino, aplicación y vigilancia, así como en la programación, ejecución, control, seguimiento y evaluación de las obras y acciones que se vayan a realizar;*
c) *Informar a sus habitantes los avances del ejercicio de los recursos trimestralmente y al término de cada ejercicio, sobre los resultados alcanzados; al menos a través de la página oficial de Internet de la entidad federativa, conforme a los lineamientos de información pública del Consejo Nacional de Armonización Contable, en los términos de la Ley General de Contabilidad Gubernamental;*
e) *Procurar que las obras que realicen con los recursos de los Fondos sean compatibles con la preservación y protección del medio ambiente y que impulsen el desarrollo sostenible;*
g) *Publicar en su página oficial de Internet las obras financiadas con los recursos de este Fondo. Dichas publicaciones deberán contener, entre otros datos, la información del contrato bajo el cual se celebra, informes trimestrales de los avances y, en su caso, evidencias de conclusión.*

Para conocer en que se han invertido los ingresos del municipio en los últimos seis años, se presenta la composición del gasto del Fondo Estatal de Fortalecimiento Municipal (FEFOM) y del Fondo para la Infraestructura Social Municipal y de las Demarcaciones Territoriales del Distrito Federal (FISMDF) del año 2016 al 2021.

Tabla 214. Fondos derivados del Ramo 33 2016 -2021.

Fondos derivados del Ramo 33 (Millones de pesos) 2016 -2021													
Fondo	Concepto (Obras)	Año											
		2016		2017		2018		2019		2020		2021	
		Monto	%	Monto	%	Monto	%	Monto	%	Monto	%	Monto	%
FISMDF	**Total**	**$28.25**	**100.0**	**$32.80**	**100.0**	**$35.67**	**100.0**	**$41.23**	**100.**	**$39.99**	**100.0**	**$39.40**	**100.0**
	Directas	$19.77	70.00	$22.96	70.00	$24.97	70.00	$30.97	75.00	$1.25	31.00	$3.49	9.00
	Educación	$2.82	10.00	$3.28	10.00	$3.56	10.00	$4.00	9.00	$6.25	16.00	$2.20	6.00
	Urbanización	$4.23	15.00	$4.92	15.00	$5.35	15.00	$6.34	16.00	$18.59	46.00	$26.73	68.00
	Otras	$1.41	5.00	$1.64	5.00	$1.78	5.00	$0.00	0.00	$2.65	7.00	$6.98	17.00
FEFOM	**Total**	**$13.68**	**100.0**	**$13.68**	**100.0**	**$14.98**	**100.0**	**$26.06**	**100.0**	**$16.29**	**100.0**	**$16.29**	**100.0**
	Iluminación	$0.00	0.00	$0.00	0.00	$0.74	5.00	$2.86	11.00	$0.53	3.00	$0.53	3.00
	Caminos	$0.00	0.00	$0.00	0.00	$0.00	0.00	$2.71	10.00	$0.00	0.00	$2.28	14.00
	Educación	$0.00	0.00	$0.00	0.00	$0.00	0.00	$0.00	0.00	$0.00	0.00	$1.12	7.00
	Equipamiento	$2.09	15.00	$2.00	14.61	$1.12	7.00	$0.00	0.00	$0.00	0.00	$0.50	3.00
	Pavimentación	$10.70	78.00	$6.21	45.38	$9.09	61.00	$13.03	50.00	$9.40	58.00	$2.90	18.00
	Seguridad	$0.00	0.00	$0.00	0.00	$0.00	0.00	$3.38	13.00	$2.42	15.00	$0.79	5.00
	Urbanización	$0.00	0.00	$0.00	0.00	$0.00	0.00	$0.00	0.00	$0.00	0.00	$0.00	0.00
	Otros	$0.87	7.00	$5.47	39.99	$4.02	27.00	$4.91	16.00	$3.93	24.00	$8.14	50.00

Fuente: Elaboración propia con información de la Tesorería Municipal, 2022.

La Administración Municipal 2022 - 2024, destinará en el ejercicio fiscal 2022, $56.76 millones, proveniente del Fondo para la Infraestructura Social Municipal y de las Demarcaciones Territoriales del Distrito Federal (FISMDF), de los cuales el 40% será destinado a obras de desarrollo social y el 60% a infraestructura.

Tabla 215. Inversión Pública Municipal 2022.

Inversión Pública Municipal 2022 (millones de pesos)		
Concepto	2022	%
Total	**$ 56.76.00**	**100.00**
Desarrollo Social	$ 22.70.00	40.00
Desarrollo económico	$ 0.00	0.00
Medio ambiente	$ 0.00	0.00
Salud	$ 0.00	0.00
Infraestructura	$ 34.05.00	60.00

Fuente: Elaboración propia con información de la Dirección de Obras Públicas, 2022.

Del gasto en inversión del Fondo Estatal de Fortalecimiento Municipal (FEFOM), en el ejercicio fiscal 2022, el 89% se destinará a obras de pavimentación, atendiendo la demanda ciudadana de las distintas localidades del municipio; el 7% se empleará en acciones de electrificación y alumbrado público y el 4% será orientado a obras para el sector educativo.

Respecto al Fondo para la Infraestructura Social Municipal y de las Demarcaciones Territoriales del Distrito Federal (FISMDF), en el mismo ejercicio fiscal, el 73% de las obras estarán destinadas al concepto de urbanización, el cual abarca obras como: servicios básicos de agua potable, de sanidad y drenaje, de mejoramiento vial y fomento deportivo, el resto, 7% y 4% será empleado en obras de iluminación y educación respectivamente.

Tabla 216. Fondos derivados del Ramo 33 (Millones de pesos) en 2022.

Fondos derivados del Ramo 33 (Millones de pesos) en 2022			
Fondo	Concepto (Obras)	Monto	%
FISMDF	**Total**	**$ 56.76**	**100.00**
	Directas	$ 8.41	14.82
	Educación	$ 6.72	11.85
	Urbanización	$ 41.62	73.33
FEFOM	**Total**	**$ 12.59**	**100%**
	Iluminación	$ 0.90	7.00
	Caminos	0.00	0.00
	Educación	$ 0.50	4.00
	Equipamiento	$ 0.00	0.00
	Pavimentación	$ 11.19	89.00
	Seguridad	$ 0.00	0.00
	Urbanización	$ 0.00	0.00

Fuente: Elaboración propia con información de la Dirección de Obras Públicas, 2022.

XI.VI. Gestión para resultados y evaluación del desempeño

El Manual para la Planeación, Programación, Presupuesto y de Egresos Municipal para el Ejercicio Fiscal 2022, establece lo siguiente:

> *El Sistema de Evaluación de la Gestión Municipal (SEGEMUN), es el conjunto de elementos metodológicos que permitirán que los municipios realicen el seguimiento y evaluación de los Programas presupuestarios considerando la verificación del grado de cumplimiento principalmente*

de objetivos y sus metas asociadas a través del uso de indicadores estratégicos y de gestión, con la finalidad de:

- *Dimensionar los resultados alcanzados por la aplicación de los recursos públicos de que se disponga y el impacto social de los Programas presupuestarios;*
- *Conocer la eficacia, eficiencia, calidad y economía de las administraciones públicas municipales; y*
- *Contar con elementos para aplicar las medidas conducentes que mejoren el desempeño de los Programas presupuestarios enfatizando en la calidad de los bienes y servicios públicos, así como en la creación de valor público.*

El SEGEMUN es de aplicación municipal en el Estado de México y corresponde al Sistema de Evaluación del Desempeño (SED), utilizado por la Federación. Con el fin de garantizar que esta herramienta sea funcional, la Secretaría de Finanzas del Gobierno del Estado de México continuará otorgando apoyo técnico y asesoría a los servidores públicos municipales involucrados con los procesos de integración, seguimiento, control y evaluación presupuestal.

Pilares de la Gestión para Resultados propuestos por el BID

El Banco Interamericano de Desarrollo es una Institución financiera que presta apoyo financiero y técnico a los países de América Latina y el Caribe, con el objetivo de reducir la pobreza y la desigualdad. Promoviendo un desarrollo sostenible y respetuoso con el medio ambiente.

Dicha institución ha propuesto 5 pilares de la Gestión para Resultados (GpR), siendo los más conocidos: el "Presupuesto basado en Resultados" y el "Monitoreo y Evaluación".

Los sistemas de Monitoreo y Evaluación o Sistemas de Evaluación del Desempeño (SED), como se conocen en México, tienen dos compontes importantes: Monitoreo y Evaluación.

El monitoreo es una actividad que indica el momento en el que se encuentran los objetivos respecto a la planeación y las metas de los bienes y servicios programados, perfila el momento en el que se encuentran en ejecución los programas y proyectos.

Como herramienta metodológica para poner en práctica el monitoreo se utiliza el Marco Lógico para construir la Matriz de Indicadores para Resultados (MIR), cuyo uso principal es el seguimiento y evaluación de los indicadores asignados a los programas, proyectos o acciones.

Diagrama 2. Pilares de la Gestión para Resultados (GpR).



Fuente: Manual para la Planeación, Programación, Presupuesto y de Egresos Municipal para el Ejercicio Fiscal 2022.

• Gestión para Resultados

La Gestión para Resultados (GpR), es un modelo de cultura organizacional, directiva y de gestión que pone énfasis en los resultados y no en los procedimientos. Aunque también se orienta al interés de cómo se hacen las cosas, por lo que cobra mayor relevancia en el qué se hace, qué se logra y cuál es su impacto en el bienestar de la población; es decir, la creación de valor público.

Así, el objeto de trabajo de la GpR, es el conjunto de componentes, interacciones, factores y agentes que forman parte del proceso de creación del valor público, para lo cual se toman como base documentos rectores como son: el Plan de Desarrollo Municipal vigente, en el que se definen los objetivos de la gestión municipal, que es la asignación de recursos al proceso de creación de valor a través de los bienes y servicios que se otorgan.

Principios

La GpR se puede aplicar a cualquier nivel: estatal, municipal, sectorial, regional, institucional, de Programa presupuestario, de proyecto y actividades del sector público, bajo los cinco principios siguientes:

1) *Centrar las decisiones en los resultados:* que la toma de decisiones se mantenga siempre en base a los objetivos y resultados planteados en todas las etapas del proceso presupuestario: planeación, programación, presupuesto, ejercicio, control, seguimiento, evaluación y rendición de cuentas.
2) *Alinear la planeación estratégica, la programación, el monitoreo y la evaluación con los resultados*: estos elementos deben diseñarse y alinearse dinámicamente para apoyar el logro de los resultados.
3) *Mantener la medición e información sencillas*: los sistemas de información y de indicadores deben estar orientados a resultados, ser factibles de recopilar, susceptibles de comparar, oportunos, de bajo costo, medibles y sencillos de utilizar;
4) *Gestionar para, y no por resultados:* significa concentrarse en los resultados y efectos deseados, y no solamente en los insumos y procesos requeridos para su consecución. Lo anterior implica un cambio en la visión de cómo debe realizarse la gestión pública; y
5) *Usar la información de resultados para el aprendizaje, la toma de decisiones y la rendición de cuentas:* la información y experiencia adquirida deben utilizarse de manera sistemática en la toma de decisiones para el mejoramiento continuo de los programas y la gestión pública, la asignación de recursos y el logro de resultados. La información de resultados será el elemento fundamental para la rendición de cuentas y la transparencia.

Diagrama 2. Principios de la Gestión por Resultados 2022.



Fuente: Manual para la Planeación, Programación, Presupuesto y de Egresos Municipal para el Ejercicio Fiscal 2022.

Presupuesto basado en Resultados

El PbR, como instrumento de la GpR, consiste en un conjunto de actividades y herramientas que permitirán que las decisiones involucradas en el proceso presupuestario incorporen sistemáticamente, consideraciones sobre los resultados obtenidos y esperados de la aplicación de los recursos públicos, y que motiven a las dependencias generales y auxiliares de los ayuntamientos y organismos a lograrlos, con el objeto de mejorar la calidad del gasto público y la rendición de cuentas.

El PbR, pretende que la definición de los Programas presupuestarios (Pp), derive de un proceso secuencial alineado con la planeación - programación, estableciendo objetivos, metas e indicadores, a efecto de hacer más eficiente la asignación de recursos, considerando la evaluación de los resultados alcanzados para determinar la forma en que se ejercerán los recursos públicos a partir del conocimiento de los resultados de desempeño.

Programa presupuestario (Pp)

Es el conjunto de acciones sistematizadas que desarrollan los ayuntamientos, dirigidas a resolver un problema vinculado a la población, identificando los bienes y servicios mediante los cuales logran su objetivo, así como a sus beneficiarios.

Indicador de Evaluación del Desempeño

La Organización de Cooperación y Desarrollo Económico (OCDE), menciona distintas denominaciones tales como indicadores de gestión, de desempeño, claves de éxito e indicadores de control y se considera como “Un valor numérico que provee una medida para ponderar el desempeño cuantitativo o cualitativo de un sistema”.

Para la Secretaría de Hacienda y Crédito Público (SHCP), se refiere a la expresión cuantitativa o en su caso, cualitativa correspondiente a un índice, media, cociente o fórmula, que establece el parámetro de avance de los objetivos y metas. Dicho indicador podrá ser estratégico o de gestión.

Los indicadores de desempeño sean estratégicos o de gestión, son instrumentos de medición de las principales variables asociadas al cumplimiento de los objetivos, que a su vez constituyen una expresión cualitativa o cuantitativa concreta de lo que se pretende alcanzar con un objetivo específico establecido. Pueden identificarse también como el resultado de la relación de dos o más variables, donde el numerador representa la acción de la meta y el denominador la referencia o universo que nos permite dimensionar el alcance de dicha meta, multiplicando dicho resultado por un factor de escala.

De igual forma, es importante mencionar el apoyo que proveen los indicadores para adoptar medidas de mejoramiento de la gestión que se refieren al rediseño de los programas, modificando las estrategias de entrega de los bienes y servicios a las poblaciones objetivo.

Metodología del Marco Lógico (MML)

Es la herramienta de planeación estratégica, basada en la estructuración y solución de problemas o áreas de mejora, que permite organizar de manera sistemática y lógica los objetivos de un programa y sus relaciones de causa y efecto, medios y fines. La MML, facilita el proceso de conceptualización y diseño de políticas públicas.

El método tiene tres grandes fases: en la primera, se identifica el problema a resolver, por medio de un diagnóstico sistémico amplio, que permita establecer las causas del problema y que no han logrado ser resueltas; en la segunda fase, se construye un modelo sistémico que expresa las condiciones lógicas de toda índole que deben cumplirse para que el problema se resuelva; y en la tercera fase, se construye un instrumento gerencial que registra la estrategia de solución, en la forma de una matriz de objetivos secuenciales que deben alcanzarse, para el caso se construye la Matriz de Indicadores para Resultados (MIR). En esta tercera fase es donde se incorporan los indicadores necesarios para mantener el seguimiento y control sobre la gestión de la solución al problema público.

Matriz de Indicadores para Resultados (MIR)

Es una herramienta de la planeación estratégica del Presupuesto basado en Resultados (PbR), utilizada para atender y mejorar la lógica interna y el diseño de los Programas presupuestarios (Pp), a la vez que alinea los objetivos estratégicos de las dependencias y organismos municipales y sus contribuciones a los objetivos definidos en el Plan de Desarrollo Municipal y los planes y programas que de él derivan.

Comprende la identificación de los objetivos de un Programa presupuestario (objetivo o resumen narrativo), sus relaciones causales, los indicadores estratégicos y de gestión que contribuirán al funcionamiento del SED a nivel municipal (SEGEMUN), medios de verificación y los supuestos o riesgos que pueden influir en el éxito o fracaso de esté; permite focalizar la atención y los esfuerzos hacia la consecución y logro de objetivos, así como retroalimentar el proceso presupuestario.

Monitoreo

El monitoreo es una función de seguimiento. Es una actividad continua que utiliza la recopilación sistemática de datos sobre indicadores específicos para ofrecer a la administración y a los principales interesados una continua intervención de desarrollo con indicaciones del grado de avance en el logro de los objetivos y el uso de los fondos asignados.

El monitoreo es una actividad constante y de amplio alcance. Es esencial un buen monitoreo para una administración eficaz, y a menudo implica dar seguimiento a los indicadores relativos a los objetivos.

El monitoreo y la evaluación deberán generar y proporcionar información cierta y útil, que fomente la mejora continua dentro del proceso de toma de decisiones.

Evaluación

Es la búsqueda exploratoria para verificar cómo se están haciendo las cosas en un intervalo de tiempo; esta búsqueda se basa en la comparación de lo que se está obteniendo respecto a los objetivos planteados y genera la información para tomar decisiones.

La evaluación, es la valoración sistemática y objetiva de la política pública especificada en los Programas presupuestarios y sus proyectos, en los cuales se establecen objetivos, estrategias, líneas de acción y metas de actividad; todo ello será evaluado en sus etapas de desarrollo, proceso y conclusión, dicha evaluación se llevará a cabo a través de indicadores que permitan con su diseño e implementación la valoración de resultados. Su propósito es determinar el cumplimiento de los objetivos que les dieron origen, la eficiencia del desarrollo, la eficacia, el impacto y/o la sustentabilidad.

Resultado

Es el efecto cualitativo y/o cuantitativo que produce una acción, en este caso del gobierno municipal; y que es a la vez un insumo que retroalimenta y constituye la evaluación del desempeño (otras se refieren a la identificación de los insumos, productos, proceso o productividad). Es importante mencionar, el apoyo que ofrecen los indicadores en relación con la transparencia y rendición de cuentas que espera la ciudadanía, sobre la eficiencia con la que se realizan las acciones gubernamentales.

Valor público

El valor público, por definición busca de forma comprometida, un sistema que promueva un desarrollo eficaz, eficiente, equitativo y sostenible. Bajo esta perspectiva, se busca generar valor público por medio de una gestión nacional, estatal y municipal, la que tiene que contribuir significativamente a cuatro fines o principios fundamentales:

a) Reducción de la desigualdad;
b) Reducción de la pobreza;
c) Fortalecimiento de estados democráticos; y
d) Fortalecimiento de ciudadanía.

• Beneficios de la aplicación de un sistema de evaluación.

Un sistema de evaluación propicia que los Programas presupuestarios tengan metas de Fin, Propósito, Componentes y Actividades e indicadores ligados a resultados concretos, siempre referidos a estándares deseables y contribuyen a:

- Promover la comunicación entre las dependencias, organismos municipales y el Ayuntamiento;
- Mejorar los mecanismos de generación y difusión de información;
- Motivar a las dependencias a mejorar de manera continua los Programas presupuestarios;
- Apoyar a las áreas de presupuesto en la asignación de recursos al proveer de nuevos elementos confiables para la toma de decisiones;
- Detectar y corregir fallas de manera oportuna; y
- Mantener informada a la sociedad sobre el manejo de recursos públicos y la eficiencia en la administración de los mismos.

Cabe señalar que los sistemas de medición del desempeño basados en resultados deben ser complementados con información de cómo se lograron los resultados o cuáles son las acciones operativas clave (procesos) que mejorarán dichos resultados, por lo que es importante tener presente lo siguiente:

- Al concentrarse en los resultados, se deben complementar con información de procesos para determinar sus causas;
- Identificar las debilidades operativas de los Programas presupuestarios y determinar las acciones a tomar para mejorar los resultados; y
- El éxito de un sistema depende de una transformación cultural que sólo se puede lograr en un período relativamente largo y bajo una mejora continua.

• Sistema de Evaluación de la Gestión Municipal (SEGEMUN).

El Manual para la Planeación, Programación, Presupuesto y de Egresos Municipal para el Ejercicio Fiscal 2022, establece que:

Uno de los retos que enfrentan los tres órdenes de gobierno, es garantizar a la ciudadanía que los recursos disponibles se gasten de manera eficiente, eficaz, con economía, con transparencia y que reflejen resultados tangibles a la población para la generación del valor público.

Ante la necesidad de conocer los resultados de las acciones gubernamentales municipales y valorar su actuación, orientar con éxito las políticas públicas y verificar si la administración municipal atiende su Misión, fue propuesto el Sistema de Evaluación de la Gestión Municipal (SEGEMUN), como mecanismo para reorientar principalmente los procesos de planeación, presupuesto, seguimiento y evaluación. En suma, para determinar el nivel y calidad del desempeño de las dependencias y organismos municipales, así como para tomar las acciones necesarias y mejorar la gestión pública.

En este sentido el SEGEMUN, permitirá evaluar el desempeño de los Programas presupuestarios e incluso proyectos de las diferentes áreas que integran la Administración Pública Municipal. Considerando lo anterior es responsabilidad de cada municipio desarrollar cada una de las fases de la Metodología del Marco Lógico (MML), para cada Programa presupuestario y la respectiva Matriz de Indicadores para Resultados (MIR) Tipo, que incluirá indicadores estratégicos y de gestión que dimensionaran la eficiencia, eficacia, calidad y economía del Ayuntamiento.

Será responsabilidad de cada Ayuntamiento contar con los siguientes elementos para cada Programa presupuestario:

1. Diagnóstico que permita la delimitación del problema;
2. Planteamiento del problema;
3. Análisis de la Población;
4. Análisis de Involucrados;

5. Árbol del Problema;
6. Árbol de Objetivos; y
7. Matriz de Indicadores para Resultados.

El seguimiento y evaluación de Programas presupuestarios de acuerdo con el SEGEMUN, se hará con base en los objetivos e indicadores de la MIR Tipo.

A partir de la reforma del artículo 134 de la Constitución Política de los Estados Unidos Mexicanos, para el logro de dichos objetivos se ha instrumentado el Presupuesto basado en Resultados (PbR), haciéndolo obligatorio para todos los órdenes de gobierno. Asimismo, es de considerar las reformas a la Ley General de Contabilidad Gubernamental, en lo particular en las que se refieren al Capítulo V, que versa de la Información Financiera Relativa a la Evaluación y Rendición de Cuentas.

Lo anterior, fortalece el uso del SEGEMUN y la instrumentación del PbR, que representan un cambio en la manera de administrar los recursos por parte de los gobiernos, así como en la forma de conducir la planeación del desarrollo y mejorar la rendición de cuentas mediante el uso de la Metodología del Marco Lógico (MML) y en consecuencia de las Matrices de Indicadores para Resultados (MIR), como base para evaluar los resultados obtenidos a través del uso de los recursos públicos.

En el seno del Sistema de Coordinación Hacendaria del Gobierno del Estado de México con sus Municipios, los integrantes de la Comisión Temática en materia de Planeación, Programación, Presupuesto, Contabilidad Gubernamental, Transparencia y Evaluación Municipal, aprueban la Relación de Matrices de Indicadores para Resultados Tipo, derivadas de los Programas presupuestarios Municipales, resultado de los trabajos dirigidos por el Instituto Hacendario del Estado de México con servidores públicos municipales y la asistencia técnica de la Subsecretaría de Planeación y Presupuesto, para formar parte de la Metodología para la Construcción y Operación del Sistema de Evaluación de la Gestión Municipal para el Ejercicio Fiscal 2022.

• Implementación de la Gestión para Resultados (GpR) y del Presupuesto basado en Resultados (PbR)

La GpR permite y facilita a los administradores públicos, contar con un mejor conocimiento y mayor capacidad de análisis, diseño de alternativas y toma de decisiones para que logren los mejores resultados posibles, de acuerdo con los objetivos fijados.

La elaboración del Plan de Desarrollo Municipal (PDM), y el diseño del Presupuesto de Egresos (PE), son las piezas clave de la creación de valor público en el ámbito de gobierno. En el PE se definen los recursos con que las instituciones públicas contarán para la producción de bienes y servicios, por tanto, representa la concreción del PDM y sus programas. De la articulación del PDM y sus programas con el presupuesto depende en gran medida el éxito de la GpR.

Para avanzar sólidamente en la institucionalización de la GpR es necesario contar con un PbR. No es posible consolidar una GpR sin un PbR, y viceversa:

- El desarrollo del Municipio (creación de valor público), se facilita cuando su gobierno toma en cuenta los resultados alcanzados con las políticas, programas y el gasto público, y es precisamente del PbR que se obtiene información vital sobre las actividades realizadas, el gasto vinculado a ellas, los resultados obtenidos y sus relaciones con los objetivos estratégicos establecidos; y
- El éxito del PbR requiere de la capacidad estratégica para definir objetivos, del liderazgo político y gerencial que permita diseñar e implementar estrategias orientadas hacia el cambio, y una capacidad de evaluación que permita valorar con objetividad los logros alcanzados; es decir, el PbR depende no sólo de reformas presupuestales, sino también de cambios fundamentales en la gestión pública.

Así, una de las propuestas más destacadas de la GpR es hacer posible el cambio de paradigma en el funcionamiento del sector público, para generar un gobierno que sustente su actuación en términos de los resultados obtenidos y de los impactos reales en la sociedad. Ello implica la adopción de reformas administrativas y organizacionales, entre las que figuran la transformación de uno de los principales mecanismos de acción del gobierno: el presupuesto.

En el contexto de la implementación de la GpR, el proceso presupuestario se transforma de un modelo tendencial enfocado en el control de los gastos y que vigila su aplicación en espacios rígidos de definición programática, a un nuevo modelo orientado al logro sistemático de resultados específicos medibles y tangibles para la población: PbR.

La transición hacia el PbR, significa un esfuerzo de la mayor trascendencia en el quehacer de la administración pública, que transforma de fondo las prácticas, reglas, sistemas, métodos y procedimientos del proceso presupuestario. Debido a su magnitud y alcance, el PbR requiere de acciones estratégicas, consistentes y sostenibles, así como de una coordinación efectiva, al interior de la administración pública municipal, con otros órdenes de gobierno y Poderes.

La implementación del PbR en el desarrollo de la fase de Programación Anual se apoyará en la planeación estratégica y en el uso de la herramienta informática, Sistema de Presupuesto basado en Resultados Municipal (PbR Mun) en la funcionalidad denominada Módulo de "planeación/programación", para lo cual se deberán de atender los siguientes puntos:

a. Vincular el Plan de Desarrollo Municipal vigente y los planes y programas que de él derivan, con los objetivos estratégicos de cada dependencia u organismo municipal y consecuentemente con cada Programa presupuestario;
b. Conocer e implementar la Clasificación Funcional Programática Municipal vigente;
c. Desarrollar la Metodología del Marco Lógico para construir la MIR para cada uno de los Programas presupuestarios;
d. Los municipios definirán los temas de desarrollo al que se alinea cada Programa presupuestario; y
e. Los ayuntamientos desarrollarán el objetivo de cada uno de los Programas presupuestarios a través de la MML.

La Matriz de Indicadores para Resultados permite alinear los objetivos a nivel de las actividades, componentes, propósito y el fin, con sus correspondientes indicadores, medios de verificación y supuestos, la matriz se elabora para cada Programa presupuestario. El proceso de desarrollo de la MML y la elaboración de las matrices se convierte en una práctica cíclica anual para los ayuntamientos.

Para el caso de mejoras cualitativas a la Estructura Programática Municipal se sustentarán a partir de la MML, lo anterior tiene como propósito incorporar el enfoque de resultados en la definición y construcción de las categorías y los elementos programáticos, a través de una sintaxis programática que surge de la existencia de una problemática evidenciable estructurada en los principios de la causa y el efecto que permitan el diseño de intervenciones gubernamentales claras y eficaces.

El éxito en la aplicación del PbR, requiere un ejercicio reiterado de parte de los gobiernos para mantener vigente la Clasificación Funcional Programática Municipal, con Programas presupuestarios que sean ejecutables solamente hasta el punto donde la prevalencia del fenómeno que les dio origen continúe existiendo, ya que una vez que dicho fenómeno haya sido modificado en sus características, se requiere repetir el análisis de la MML para realizar el rediseño del Programa presupuestario o incluso crear alguno nuevo, este ejercicio permite la atención más ágil del gobierno, situación que contribuye a incrementar la calidad en las asignaciones del gasto público.

• Responsabilidad y coordinación de la operación.

De acuerdo a lo establecido en la Ley de Planeación del Estado de México y Municipios, así como en su Reglamento, el proceso de información, planeación, programación, presupuesto y evaluación deberá coordinarse por la Tesorería y la Unidad de Información, Planeación, Programación y Evaluación municipal (UIPPE) o su equivalente, con la participación activa de las Dependencias Generales y los Organismos Municipales, siendo responsabilidad de las dependencias generales y de los organismos municipales asegurarse de que las MIR de los programas presupuestarios que gestionan se encuentren alineadas al Plan de Desarrollo Municipal vigente. La Tesorería y la UIPPE municipal apoyarán en el desarrollo, de esos trabajos organizando las mesas de trabajo y proporcionando en su caso asesoría técnica basada en el presente manual.

La Metodología para la Construcción y Operación del SEGEMUN vigente, es aprobada en el seno de la Comisión Permanente del IHAEM, por lo que habrá que sujetarse a los ordenamientos y criterios en ellos establecidos. En

este sentido, la Matriz de Indicadores para Resultados (MIR), las fichas técnicas de indicadores y los formatos para la presentación de los indicadores deberán ser aplicados por todos los ayuntamientos. Por lo anterior, la Unidad de Información, Planeación, Programación y Evaluación municipal, tiene la tarea de integrar la información y evaluar de forma global los resultados que arrojan los indicadores de los diferentes programas y utilizarlos en la generación de reportes de evaluación y elaboración de informes de ejecución.

Esto sin dejar a un lado la autoevaluación y el seguimiento para la incorporación de la información generada de este proceso por cada una de las dependencias y organismos municipales, de manera que, el seguimiento y la evaluación sea un factor para la mejor toma de decisiones y orientación del gasto público. Es pertinente señalar que el diseño e implementación del SEGEMUN, permite la incorporación de consideraciones sobre el nivel de desarrollo y necesidades de cada Ayuntamiento, lo que permite que cada Municipio identifique con claridad sus problemáticas, establezca prioridades y objetivos desde un enfoque imparcial que le permita en su momento generar mayor beneficio para la población. Las características del sistema descrito permiten su manejo en forma manual y automatizada.

Diagrama 3. Esquema de las áreas de responsabilidad y coordinación de la operación del SEGEMUN.

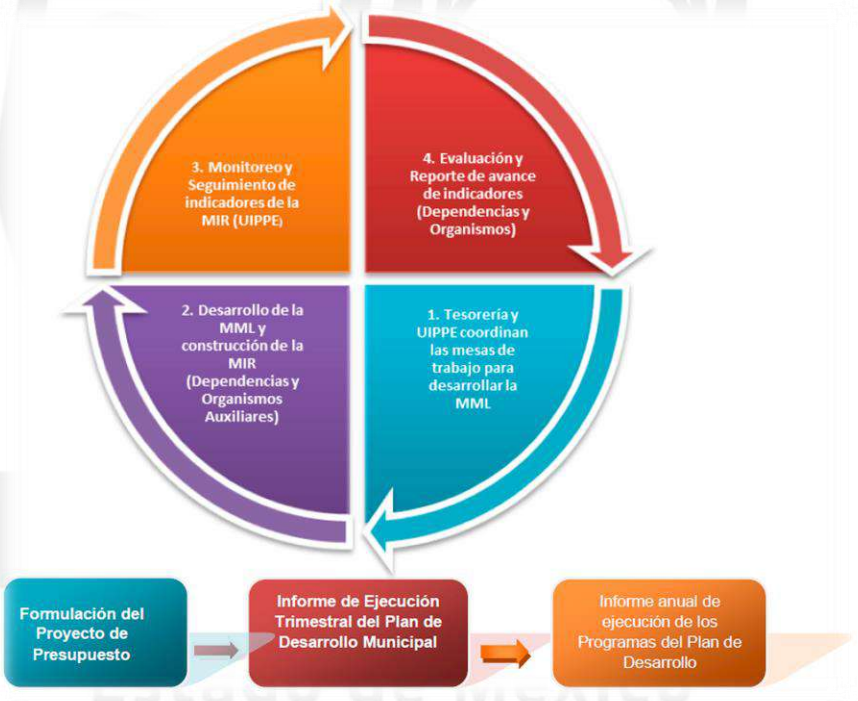

Fuente: Manual para la Planeación, Programación, Presupuesto y de Egresos Municipal para el Ejercicio Fiscal 2022.

Cada uno de los objetivos que se incluyan dentro de los niveles de actividad, componentes, propósito y fin de la MIR deberán contar con su respectivo indicador, los que a su vez tendrán su ficha técnica correspondiente.

La Unidad de Información, Planeación, Programación y Evaluación municipal (UIPPE), a través de la Secretaría Técnica del Municipio, será la Unidad Administrativa encargada de dar seguimiento al cumplimiento del Plan de Desarrollo Municipal.

Tendrá entre sus atribuciones verificar la integración del Plan, así como su evaluación, con apego a la normatividad vigente; considerando el diagnóstico de la situación que presenta el municipio, los foros de consulta ciudadana, las demandas de los diversos sectores y grupos de la sociedad, al igual que las aportaciones de las dependencias municipales.

En ese sentido el Plan de Desarrollo Municipal 2022-2024, considera a la evaluación como un componente necesario para medir la calidad de la gestión del gobierno municipal, en términos objetivos, mediante metas e indicadores.

Así, la presente administración ha determinado de manera clara, criterios y dimensiones para una correcta evaluación del quehacer gubernamental. Se han considerado, los compromisos de campaña, los objetivos planteados por las dependencias, las demandas y expectativas ciudadanas. Realizando una planeación que considere entre los criterios la eficacia y eficiencia, la honestidad y transparencia, la equidad e inclusión social; así como la participación de todos los habitantes del municipio.

De esta manera mediante la evaluación permanente de las actividades realizadas por las diferentes dependencias del H. Ayuntamiento, se propone cumplir con lo siguiente:

- Se dará seguimiento a los diferentes programas y proyectos establecidos en el Plan de Desarrollo Municipal, para realizar una retroalimentación y en su caso, hacer los ajustes pertinentes y lograr los objetivos planteados.
- Obtener la información necesaria y suficiente, para medir y evaluar a través de indicadores cualitativos y cuantitativos, la valoración periódica de los resultados alcanzados.
- Facilitar a los servidores públicos, la comprensión de sus objetivos, funciones y tareas para realizar los reportes de las metas a evaluar.
- Por lo anterior se hará uso de una plataforma digital, para sistematizar el proceso de evaluación de programas, proyectos, objetivos y metas, planteados por las dependencias y unidades administrativas en el Plan de Desarrollo Municipal.
- Se concentrará información sobre el avance de los programas, objetivos y metas trazadas, para identificar los puntos críticos en la ejecución de programas y proyectos con la finalidad de instrumentar líneas preventivas y/o correctivas.
- Asimismo, se realizarán informes trimestrales, semestrales y anuales, para reportar de manera periódica los resultados de la ejecución de planes y programas, el avance en las metas, con el fin de evaluar constantemente la gestión de los recursos y las capacidades institucionales.
- Cada dependencia deberá registrar sus proyectos, indicadores y tareas, así como alimentar el sistema permanentemente con las actividades realizadas en función del cumplimiento de sus metas. Los reportes periódicos emitidos por las dependencias a través de la plataforma digital, deberán cumplir con los requisitos previamente establecidos, con la evidencia fotográfica y documental respectiva.

XI.VII. Eficiencia y eficacia en el sector público

Los Objetivos, Estrategias y Líneas de acción plasmados en el Plan de Desarrollo Municipal 2022-2024, que surgen del diagnóstico, análisis prospectivo y múltiples demandas sociales, deben tener una correspondencia con el Presupuesto de Egresos municipal y la forma en que se tiene considerado distribuir los recursos del municipio, con el propósito de garantizar la atención a las necesidades y demandas identificadas en el proceso de elaboración del Plan de Desarrollo Municipal.

La integración anual del PbR se constata a través de la implementación de las Matrices de Indicadores para Resultados (MIR) para cada uno de los 74 programas presupuestarios establecidos en la *Estructura Programática Municipal 2022*, la cual se encuentra integrada en el *Manual para la Planeación, Programación y Presupuesto de Egresos Municipal 2022*.

En este sentido, con la adopción del PbR se apoyarán los procesos de:

1) *Coordinación*: Establecer mecanismos de relación entre el presupuesto con el Plan de Desarrollo Municipal, así como de conexión y difusión con las dependencias e instituciones involucradas en la ejecución de acciones que permitan entregar los resultados que la población espera; es decir, llevar a cabo acciones que identifiquen el valor público que se otorga.
2) *Evaluación*: Vincular la planeación, programación, presupuesto, seguimiento, ejercicio y control de los recursos con la evaluación de las políticas públicas de los Programas presupuestarios (programas de estructura programática municipal) y programas del desempeño institucional; con el objetivo de impulsar el logro de los resultados y la aplicación del gasto público.
3) *Modernización y Mejoramiento de Mediano Plazo*: Tiene como objetivo alinear las estrategias del Plan de Desarrollo Municipal con el mejoramiento de la gestión de las dependencias de la administración pública, lo

que permitirá a través de la evaluación la implementación de políticas y medidas que apoyen mejoras de eficiencia y eficacia en la aplicación de los recursos, tales como la política de austeridad del gasto público.

La vinculación del Plan de Desarrollo Municipal 2022-2024 con en el proceso de Programación y Presupuesto Municipal, se lleva a cabo a través de la *Estructura Programática Municipal 2022*, asegurando la orientación y programación del ejercicio de los recursos públicos, lo que implica una evaluación, revisión y ajuste constante al Programa Anual de las diferentes unidades administrativas del Ayuntamiento.

A continuación, se muestra el esquema de integración de la *Estructura Programática Municipal* con la estructura del *Plan de Desarrollo Municipal*:

Tabla 217. Total de Programas presupuestarios por Pilar y eje Transversal del PDM.

Pilar/Eje Transversal del PDM	Número de Programas Presupuestarios (Pp)
Pilar 1 Social	18
Pilar 2 Económico	13
Pilar 3 Territorial	14
Pilar 4 Seguridad	5
Eje Transversal 1	2
Eje Transversal 2	19
Eje Transversal 2	3
Total	**74**

Fuente: Elaboración propia con base en información del Manual para la Planeación, Programación, Presupuesto y de Egresos Municipal para el Ejercicio Fiscal 2022.

Tabla 218. Vinculación de los Pilares y Ejes Transversales del PDM vs Estructura Programática Municipal 2022.

Pilar/Eje Transversal del PDM	Programa Presupuestario (Pp)	
	Clave	Denominación
Pilar 1 Social	01040101	Relaciones exteriores
	02020201	Desarrollo comunitario
	02020501	Vivienda
	02030101	Prevención médica para la comunidad
	02030201	Atención médica
	02040101	Cultura física y deporte
	02050101	Educación básica
	02050201	Educación media superior
	02050301	Educación superior
	02050501	Educación para adultos
	02050603	Alimentación para la población infantil
	02060501	Alimentación y nutrición familiar
	02060701	Pueblos indígenas
	02060801	Protección a la población infantil y adolescente
	02060802	Atención a personas con discapacidad
	02060803	Apoyo a los adultos mayores
	02060804	Desarrollo integral de la familia
	02060806	Oportunidades para los jóvenes
Pilar 2 Económico	02020601	Modernización de los servicios comunales
	03010201	Empleo
	03020101	Desarrollo agrícola
	03020102	Fomento a productores rurales
	03020103	Fomento pecuario

Pilar/Eje Transversal del PDM	Programa Presupuestario (Pp)	
	Clave	Denominación
	03020104	Sanidad, inocuidad y calidad agroalimentaria
	03020301	Fomento acuícola
	03020601	Seguros y garantías financieras agropecuarias
	03040201	Modernización industrial
	03050103	Modernización de la infraestructura para el transporte terrestre
	03070101	Fomento turístico
	03080101	Investigación científica
	03090301	Promoción artesanal
Pilar 3 Territorial	01030301	Conservación del patrimonio público
	01030801	Política territorial
	01070201	Protección civil
	02010101	Gestión integral de residuos sólidos
	02010301	Manejo de aguas residuales, drenaje y alcantarillado
	02010401	Protección al ambiente
	02010501	Manejo sustentable y conservación de los ecosistemas y la biodiversidad
	02020101	Desarrollo urbano
	02020301	Manejo eficiente y sustentable del agua
	02020401	Alumbrado público
	02040201	Cultura y arte
	03020201	Desarrollo forestal
	03030501	Electrificación
	03050101	Modernización de la movilidad y el transporte terrestre
Pilar 4 Seguridad	01020401	Derechos humanos
	01030903	Mediación y conciliación municipal
	01070101	Seguridad pública
	01070401	Coordinación intergubernamental para la seguridad pública
	01080101	Protección jurídica de las personas y sus bienes
Eje Transversal	02060805	Igualdad de trato y oportunidades para la mujer y el hombre
	03010203	Inclusión económica para la igualdad de género
Eje Transversal 2	01030101	Conducción de las políticas generales de gobierno
	01030201	Democracia y pluralidad política
	01030401	Desarrollo de la función pública y ética en el servicio público
	01030402	Sistema Anticorrupción del Estado de México y Municipios
	01030501	Asistencia jurídica al ejecutivo
	01030902	Reglamentación municipal
	01030904	Coordinación intergubernamental regional
	01050202	Fortalecimiento de los ingresos
	01050203	Gasto social e inversión pública
	01050204	Financiamiento de la infraestructura para el desarrollo
	01050205	Planeación y presupuesto basado en resultados
	01050206	Consolidación de la administración pública de resultados
	01080102	Modernización del catastro mexiquense
	01080201	Administración del sistema estatal de información estadística y geográfica
	01080301	Comunicación pública y fortalecimiento informativo
	01080401	Transparencia
	04010101	Deuda pública
	04020101	Transferencias
	04040101	Previsiones para el pago de adeudos de ejercicios fiscales anteriores
Eje Transversal 3	01050201	Impulso al federalismo y desarrollo municipal
	01080501	Gobierno electrónico
	02040401	Nuevas organizaciones de la sociedad

Fuente: Elaboración propia con base en información del Manual para la Planeación, Programación, Presupuesto y de Egresos Municipal para el Ejercicio Fiscal 2022.

• Formulación de la Matriz de Indicadores para Resultados (MIR)

La Matriz de Indicadores para Resultados, es una herramienta de planeación estratégica del Presupuesto basado en Resultados (PbR), para entender y mejorar la lógica interna, permite vincular los distintos instrumentos para el diseño, organización, ejecución, seguimiento, evaluación y mejora de los Programas presupuestarios y los proyectos de la Clasificación Funcional Programática Municipal vigente.

Ventajas:

- Establece con claridad los objetivos del Programa presupuestario y su alineación con los objetivos de la planeación municipal de mediano y largo plazo;
- Incorpora los indicadores que miden los objetivos y resultados esperados, y que son también un referente para el seguimiento y la evaluación;
- Identifica los medios para obtener y verificar la información de los indicadores;
- Describe los bienes y servicios que entrega el Programa presupuestario a la sociedad para cumplir su objetivo, así como las actividades e insumos para producirlos;
- Incluye supuestos sobre los riesgos y contingencias no controlables por el gestor del Programa presupuestario y que pueden afectar el desarrollo eficaz del mismo,
- La matriz organiza los objetivos, indicadores, los medios de verificación y supuestos de donde se desprenden las metas vinculadas al Programa presupuestario, considerando esto, incluso aunque existan varias dependencias y organismos municipales operando un mismo programa, sólo deberá existir una MIR por Pp en donde estén incluidos todos los ejecutores.
- La matriz es la base elemental para llevar a cabo los procesos de evaluación a los Programas presupuestarios, por tal motivo es prioritario que los municipios desarrollen MIR con calidad.

• Generación de indicadores para cada nivel de la MIR

Un indicador, es una herramienta para dimensionar la magnitud y es utilizado para comparar los resultados efectivamente obtenidos, en la ejecución de un Programa presupuestario, es decir, es un medio para obtener resultados cuantitativos o cualitativos derivados de la comparación de dos variables.

Utilidad de los Indicadores

Producen información que revela el desempeño del Ayuntamiento municipal y verifica el cumplimiento de sus objetivos, en términos de resultados, así como previene y detecta desviaciones en el logro de los objetivos y proporciona información de calidad para la toma de decisiones de acciones correctivas.

Y a su vez construir parámetros que contribuyan a dar respuesta a los siguientes cuestionamientos:

- ¿Qué impacto o resultado ha tenido la acción gubernamental?
- ¿Es suficiente lo que se hizo?
- ¿Qué tan bien o mal se hizo?
- ¿Qué tan eficiente fue?
- ¿Qué tan satisfechos están los usuarios?
- ¿Qué se necesita hacer para mejorar resultados?

Vinculación e integración de los indicadores con la MIR

Para la vinculación e integración de indicadores a la MIR es importante tomar en cuenta cada nivel de objetivo y dimensión del indicador.

Indicadores para cada nivel de *objetivo*: Se registrarán indicadores que son un elemento para medir el logro de los objetivos de los programas y un referente para el seguimiento de los avances y para la evaluación de los resultados alcanzados.

Indicadores a nivel de *Fin*. - (Mide resultados finales o impacto) Miden el beneficio de mediano y largo plazo obtenido para la población atendida, refleja como contribuye el programa al logro de objetivos estratégicos de la dependencia u organismo municipal. Por lo general, en el Fin se usan indicadores de eficacia.

Indicadores a nivel de *Propósito*. - (Mide resultados de corto plazo) A este nivel deben incluirse indicadores que permitan verificar el logro del objetivo en relación con la población objetivo o área de enfoque, estos indicadores deben medir el cambio ocasionado en la población atribuible al desarrollo del Pp. En el nivel de Propósito, es preferible definir indicadores de eficacia y eficiencia.

Indicadores a nivel *Componente*. - A este nivel se deben incluir indicadores que permitan medir los bienes y servicios generados y/o entregados a los beneficiarios en la cantidad y calidad necesaria de acuerdo con los resultados esperados. Para los Componentes, es preferible definir indicadores de eficacia, eficiencia, economía y calidad.

Indicadores a nivel de *Actividades*. - A este nivel se incluyen indicadores que permitan dar seguimiento a los procesos y actividades sustantivas para la generación de los componentes del Pp. Para las actividades, es preferible definir indicadores de eficacia, eficiencia y economía.

Las dimensiones del indicador, entendidas como los aspectos particulares del objetivo a ser medidos, deberán ajustarse a las características y particularidades del Programa presupuestario.

Definición, construcción y seguimiento de los indicadores.

La puesta en marcha del SEGEMUN, está orientada a dar cumplimiento a los procesos de evaluación de los Pp, y en este sentido se identifican tres procesos básicos:

a) El primero para el desarrollo metodológico y/o construcción de indicadores.
b) El segundo, de monitoreo, seguimiento y control del desempeño en la gestión de los objetivos mediante sus indicadores.
c) El tercero de aplicación de evaluaciones a los Programas presupuestarios e incluso a proyectos específicos.

Con el propósito de apoyar el primer proceso, se recomienda poner especial atención a cada una de las fases a desarrollar de la MML en la medida de lo técnicamente viable y acorde a la realidad de cada municipio.

• Características y selección de indicadores

Es requisito indispensable el que se tengan criterios homogéneos para la definición, actualización, modificación o construcción de indicadores que permitan en cada ejercicio anual la valoración de los alcances asociados a cada objetivo que les dio origen, por lo que se detallan a continuación las características que estos deben tener:

- Claridad. El indicador debe ser preciso e inequívoco;
- Relevancia. El indicador debe reflejar una dimensión importante del logro del objetivo;
- Economía. La información para generar el indicador deberá estar disponible a un costo razonable;
- Monitoreable. El indicador debe poder sujetarse a una verificación independiente;
- Adecuado. El indicador deberá aportar una base suficiente para evaluar el desempeño; y
- Aportación marginal: que en el caso de que exista más de un indicador para medir el desempeño en determinado nivel de objetivo, debe proveer información adicional en comparación con los otros indicadores propuestos.

Nota: Es importante precisar que las características y atributos de los indicadores aquí expuestos son de carácter informativo y no limitativo, estos criterios apoyan el proceso de validación de los mismos.

Los indicadores para medir el resultado o desempeño de la gestión pública dependen directamente de un objetivo definido con claridad. Los indicadores por lo general son razones numéricas entre dos o más variables; por ejemplo, el porcentaje de población atendida, la razón de toneladas cosechadas por hectárea, etc., que reflejan el comportamiento observado en un aspecto relevante de la ejecución de una política o un Programa presupuestario.

Tipos de indicadores

Los sistemas de evaluación del desempeño que operan en la Administración Pública Municipal utilizan básicamente dos grupos de indicadores:

1) ***Estratégicos***. Miden el grado de cumplimiento de los objetivos de las políticas públicas y Programas presupuestarios y contribuyen a fortalecer o corregir las estrategias y la orientación de los recursos. Regularmente se identifican en la Matriz de Indicadores para Resultados a nivel de fin y propósito y están estrechamente ligados con la medición de objetivos de los programas de estructura programática.
2) ***De gestión***. Miden el avance y logros en procesos y actividades, es decir la forma en que los bienes y servicios públicos son generados y entregados. Estos se identifican a nivel de componente y actividad en la MIR y por lo general se vinculan con los objetivos de los proyectos.

Diagrama 4. Tipos de indicadores.



Fuente: Manual para la Planeación, Programación, Presupuesto y de Egresos Municipal para el Ejercicio Fiscal 2022.

Indicadores estratégicos

Son aquellos que se utilizan para identificar que el parámetro se encuadre a nivel de Dependencia General o bien de Organismo y que mida el cumplimiento de los objetivos del programa (definidos en el Plan de Desarrollo Municipal y la Clasificación Funcional Programática Municipal vigente), y el impacto que se genera por las acciones que realiza una o más dependencias y organismos, lo que generalmente provoca un cambio en el entorno municipal, en este sentido se sugiere realizar las siguientes preguntas:

¿A quién se quiere medir?: La respuesta es, la gestión de las dependencias y organismos que integran la administración municipal, por lo que es recomendable entender el funcionamiento de la dependencia u organismo, y de las áreas que las integran, en especial su misión, visión, objetivos y programas que les corresponde atender.

¿Qué es lo que se desea medir? El impacto en la población objetivo o el entorno municipal, para dar respuesta a las siguientes preguntas clave:

- ¿Cuál es el impacto o resultado esperado al cumplir con los objetivos del programa?
- ¿Cuál es el nivel de eficiencia?
- ¿Cuál es el nivel de satisfacción de usuarios?

¿Cómo se va a medir? Con indicadores que se definan o en su caso construyan a partir de los objetivos alineados al Plan de Desarrollo Municipal y sus programas, por lo que para cada objetivo debe construirse por lo menos un indicador.

La definición o construcción de indicadores puede atender varias dimensiones (de impacto, de eficiencia o calidad) por lo que la evaluación tendrá un carácter más integral.

¿Contra qué referencias se comparan? Los resultados que se desean obtener en el año, así como en el mediano y largo plazo, deben ser comparados con parámetros estándar a nivel municipal y estatal.

Indicadores de Gestión

Aportan información sobre los productos, procesos e insumos claves, que miden la eficiencia, eficacia, economía y la calidad con la que operan las dependencias y organismos auxiliarles municipales en el cumplimiento de sus responsabilidades; su ubicación es a nivel de proyecto de la Clasificación Funcional Programática Municipal y se identifican más con áreas administrativas operativas.

Estos indicadores están orientados hacia la generación de información sistemática de desempeño de componentes y actividades que contribuyen al logro de los objetivos y a mejorar la operación y consecuentemente la producción de bienes y la generación de servicios, lo que proporciona datos que permiten rendir cuentas sobre el cumplimiento de los compromisos específicos que el gobierno local tiene con la población.

¿*A quién están dirigidos*? Especialmente al cumplimiento en la ejecución de la gestión pública de los funcionarios responsables de las acciones, a fin de medir el desempeño de las dependencias u organismos. Su razón es conocer el rendimiento de los recursos utilizados respecto a los productos o servicios generados y brindados, así como del proceso administrativo para mantener funcionalmente el control de la operación de la gestión pública.

Con ello, es posible evaluar e identificar la calidad del trabajo en equipo y la productividad de las áreas que integran a cada Ayuntamiento. Estos indicadores miden las metas de las acciones relevantes que contiene el Programa Anual del Presupuesto.

¿*Qué información manejan*? Se utilizan variables de indicadores de gestión como son: alcance de metas sobre su ámbito de responsabilidad, cobertura territorial y beneficiarios, así como el monto del presupuesto; personal ocupado; tiempo transcurrido; equipo, herramientas o instrumentos de carácter administrativo; costo-beneficio y precios unitarios.

¿*Cuál es su utilidad*? Proporcionan información sobre el desempeño de las funciones, procesos clave, productos e insumos de la dependencia o el organismo, para obtener los resultados con respecto a las metas establecidas en el indicador, que permitan detectar y prevenir desviaciones que pueden impedir el logro de los objetivos.

Dimensiones de los indicadores

De manera específica, y para los usos en el marco de la construcción de la MIR del Programa presupuestario, se pueden definir distintas dimensiones de indicadores de acuerdo al tipo de información que proveen. En general se utilizan cuatro dimensiones que a continuación se describen:

- Eficacia;
- Eficiencia;
- Calidad; y
- Economía.

Para construir indicadores de *eficacia*, se requiere conocer la población objetivo; lo que permitirá medir el alcance del bien o servicio que se pretenda otorgar, miden si la intervención alcanzó los cambios que se requieren y generó un grado de cumplimiento de los objetivos predeterminados.

Los indicadores de *eficiencia*, miden la productividad en el uso de los recursos financieros, materiales y humanos con respecto a los productos o servicios generados, esto es la relacionan con el ahorro u optimización del gasto público, es decir cumplir con los objetivos planteados con el mínimo de recursos.

Los indicadores de *calidad*, miden la satisfacción de los usuarios, así como los atributos cualitativos de los bienes y servicios que se proporcionan a la población. Es conveniente que la información arrojada por este tipo de indicadores sea complementada mediante encuestas a los usuarios de los servicios públicos. Están relacionados con las

características de cómo está siendo provisto el producto o servicio, si éste se otorga con deficiencias o defectos o no existe este ponderador al otorgar los servicios públicos municipales, el indicador de calidad, busca cuantificar la capacidad de los organismos públicos para responder en forma rápida, directa y adecuada a las necesidades de los usuarios.

Para construir indicadores de economía, es necesario incluir variables sobre montos autorizados y ejercidos o montos aplicados por logros, en las distintas clasificaciones del gasto y de forma global.

Recomendaciones para la construcción de indicadores

Es importante referir que el Presupuesto de Egresos debe ser presentado bajo las clasificaciones: Administrativa, Económica y la Funcional Programática.

a) *Clasificación Administrativa:* tiene como propósitos básicos identificar las unidades administrativas a través de las cuales se realiza la asignación, gestión y rendición de los recursos financieros públicos, así como establecer las bases institucionales y sectoriales para la elaboración y análisis de las estadísticas fiscales, organizadas y agregadas, mediante su integración y consolidación, tal como lo requieren las mejores prácticas y los modelos universales establecidos en la materia. Esta clasificación además permite delimitar con precisión el ámbito de Sector Público de cada orden de gobierno y por ende los alcances de su probable responsabilidad fiscal y cuasi fiscal.

b) *Clasificación económica:* Elemento de programación presupuestaria que permite identificar cada renglón de gasto según su naturaleza económica, corriente o de capital; los gastos corrientes no aumentan los activos del Estado, mientras que los de capital son aquellos que incrementan la capacidad de producción, como la inversión física directa y las inversiones financieras propiamente dichas. Esta distribución permite medir la influencia que ejerce el Gasto Público en la economía.

c) *Clasificación funcional programática:* Conjunto de categorías de programación estructurado de forma consensuada entre los gobiernos federal y estatal, con el fin de facilitar la integración y el análisis comparativos de la información programática y presupuestaria a los niveles nacional, regional y entre los estados y municipios del país.

Diagrama 6. Elementos y Categorías Programáticas.

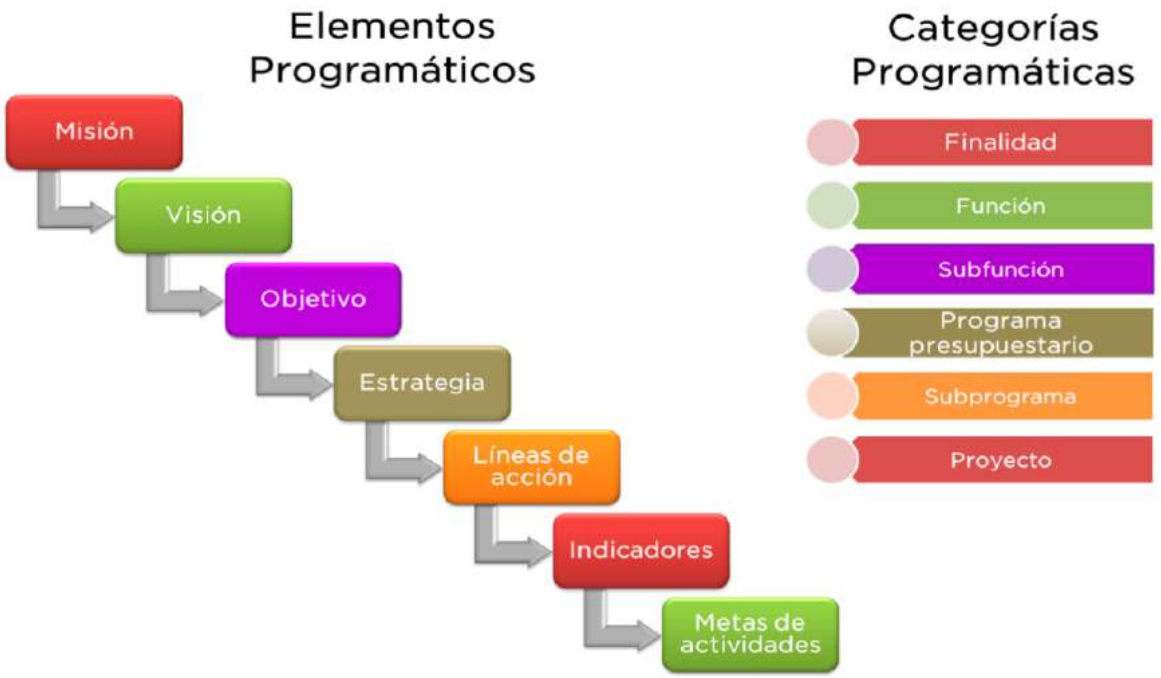

Fuente: Manual para la Planeación, Programación, Presupuesto y de Egresos Municipal para el Ejercicio Fiscal 2022.

Por lo anterior, el Gobierno Municipal deberá elaborar de acuerdo con las responsabilidades, los indicadores según su análisis de la MML, tales indicadores permitirán el seguimiento y evaluación de las tres clasificaciones del Presupuesto.

Primero se requiere identificar los dos componentes de la estructura programática municipal: elementos de planeación y categorías programáticas, como se muestra en el esquema adjunto.

Asimismo, establece la necesidad de conocer e identificar los elementos de la planeación en el Plan de Desarrollo Municipal y planes, y programas que de él derivan y en segundo lugar, las categorías programáticas a las que se relacionará o alineará cada uno de los indicadores, para ello, es necesario revisar la Clasificación Funcional Programática Municipal vigente, como la definición de cada una de las categorías, (ver anexos).

Una de las tareas es la identificación del Programa presupuestario, lo que es indispensable para poder elegir en forma pertinente los indicadores que reflejen con mayor efectividad el logro de los objetivos. La naturaleza, enfoque y alcance de cada Pp son distintos y los parámetros de medición que se elijan deben atender dichas características.

Al establecer los indicadores estratégicos se deben tener muy claras: la misión, visión y el propósito a los que contribuye el Pp.

Definición de lo que se quiere medir y alcanzar.

Antes de construir un indicador es necesario saber que queremos medir y cuáles son los factores esperados que identifican los resultados, para alcanzar el logro de los objetivos.

Con ello se busca identificar los aspectos vitales y más importantes que pueden definir el éxito para cada objetivo, de tal forma que se mida lo verdaderamente esencial; los componentes críticos de éxito son una referencia concreta para identificar parámetros de medición.

Para encontrar los componentes críticos de éxito se deben considerar las siguientes perspectivas:

Diagrama 7. Aspectos a considerar en la construcción de indicadores.



Fuente: Manual para la Planeación, Programación, Presupuesto y de Egresos Municipal para el Ejercicio Fiscal 2022.

- El punto de vista de los beneficiarios y/o sectores de la sociedad involucrados;
- Las políticas gubernamentales;
- Estándares internacionales y nacionales;
- El punto de vista personal de la misma dependencia;
- Que sean factibles en cuanto a tiempo, costo y capacidad técnica para su obtención;
- Que el beneficio de contar con un indicador sea mucho más alto que el costo en generarlo;
- Seleccionar y utilizar información de las fuentes de datos oficiales que producen las propias áreas ejecutoras; y
- Que sean aceptables, útiles por su validez, confiabilidad y pertinencia, y que estén dirigidos hacia los usuarios potenciales.

Metas de los indicadores (Resultado esperado)

Las metas constituyen el valor numérico a lograr para cada indicador en un período de referencia y se establecen en función de las necesidades, expectativas de los usuarios y los recursos disponibles.

Para referir la meta programada, se deben asignar cantidades a las variables que integran la fórmula del indicador.

Para establecer las metas de los indicadores es muy útil identificar la meta ideal o estándar, es decir el valor numérico necesario para poder considerar que cada componente crítico de éxito se ha logrado.

El valor ideal o estándar, puede conocerse haciendo investigación referencial; es decir identificando el nivel de logro alcanzado en el área de competencia.

Cuando no existe información disponible, la meta ideal o estándar, puede establecerse mediante un análisis sobre el nivel del logro requerido para satisfacer cabalmente las necesidades de los usuarios.

Aunque debemos orientar las metas a cubrir las necesidades de la ciudadanía a veces se hace difícil determinar objetivos realistas, ya que entran en juego muchos factores. Con estas consideraciones es importante, que las metas que se establezcan sean medibles, factibles de alcanzar, pero retadoras.

Medibles. Deben ser factibles de medir, para ello se debe contar con los datos de las variables que permitan arrojar los resultados del indicador, el cual debe identificar el logro, resultado o alcance del objetivo planteado.

Alcanzables. Asimismo, las metas establecidas deben ser factibles de alcanzar. Las unidades responsables deben realizar un análisis del desempeño histórico del factor en cuestión, las necesidades de los beneficiarios, la capacidad de respuesta actual de la administración municipal, el potencial de mejora estimado, para que con base en esto fijar la meta a alcanzar en un periodo determinado.

Retadoras. Con base en el objetivo fundamental de mejorar la efectividad del sistema gubernamental, y satisfacer cada vez más las necesidades de la población, las metas deben comprometer mejoras en el desempeño. Además, las metas retadoras, una vez aceptadas, generan mayor efectividad y compromiso de los involucrados en su logro, que las metas fáciles de lograr, que no coadyuvan a la generación de valor público.

Las metas de una dependencia u organismo municipal deben:

- Estar enfocadas a resultados, no a insumos;
- Estar bajo el control de la dependencia;
- Tener una vinculación clara con el presupuesto;
- Ser verificables, de preferencia por terceros;
- Cubrir la totalidad o la mayor parte de las actividades que desarrolla cada dependencia, y
- Ser claras e informativas para la sociedad.

Validación de los indicadores

Para que los indicadores se conviertan realmente en una herramienta útil para la organización, es necesario que reflejen la visión compartida por los funcionarios responsables de la misma. Esto se puede lograr mediante un proceso de validación continua, en el que se va perfeccionando la definición de los indicadores a la luz de la experiencia, tanto de los directivos como del equipo encargado de la identificación de los mismos.

Para saber si un indicador es de utilidad o no, se recomienda realizar las siguientes preguntas:

1) ¿Qué tan factible es obtener la información del índice en términos de tiempo, costo y capacidad técnica?
2) ¿El beneficio de obtener el indicador es mayor al costo de generarlo?
3) ¿Es claro su entendimiento, incluso para la población que no sea experta en el tema?
4) ¿Permite corregir problemas en la gestión e implementación de Programas presupuestarios y/o proyectos?
5) ¿Genera incentivos para la mejora continua de los procesos gubernamentales?

Para identificar si un indicador está correctamente diseñado o no, también es necesario aplicar las siguientes preguntas:

- ¿Es el indicador una razón o cociente?
- ¿El numerador de la fracción es una variable dependiente (es controlada por las actividades del Programa presupuestario o proyecto)?
- ¿El denominador es una variable independiente del control del programa (tiene una lógica de comportamiento propia)?

Para conocer si un indicador es pertinente, también existen preguntas:

1) ¿Qué tan factible es obtener la información del índice en términos de tiempo, costo y capacidad técnica?
2) ¿Permite corregir problemas en la gestión e implementación de Programas presupuestarios/proyectos?
3) ¿Genera incentivos para la mejora continua de los procesos gubernamentales?

Medios de verificación

Indican las fuentes de información que se utilizarán para medir los indicadores y para verificar que los ámbitos de acción o nivel de objetivo del Programa presupuestario se lograron, estos dan confianza sobre la calidad y veracidad de la información reportada. Para lo anterior, deberá hacerse uso, de las fuentes oficiales de información existentes en el municipio, estado y país.

La identificación de los medios de verificación obliga a quien diseña un Programa presupuestario y define los indicadores, a comprobar la existencia de fuentes de información, y en caso de no estar disponible, a incluir en la gestión del programa actividades orientadas a recabar la información necesaria.

Los medios de verificación pueden estar representados por:

- *Estadísticas*: Las cuales pueden ya existir o ser preparadas específicamente para el cálculo de los indicadores del Programa presupuestario. Dichas estadísticas pueden tener su origen en el Instituto Nacional de Estadística, Geografía e Informática, la propia dependencia o entidad pública, o bien en algunas instituciones nacionales o estatales, así como centros de investigación especializados.
- *Observación de campo*: Esta podrá llevarse a cabo por un especialista para verificar la existencia de los Componentes, así como su calidad y cantidad.
- *Encuestas*: Las cuales pueden haberse realizado para otro fin o ser específicamente para recoger información del Programa presupuestario.
- Informes de auditoría y registros contables de la dependencia, entidad, entidad pública o Programa presupuestario (Se utilizan principalmente para calcular indicadores de costos y eficiencia).

- **Programa Anual de Evaluación (PAE) de los Programas Presupuestarios Municipales**

El Programa Anual de Evaluación (PAE), tiene como propósito fundamental llevar a cabo una evaluación anual de los Programas presupuestarios Municipales (Monitoreo y seguimiento), logrando consolidar la Gestión para Resultados (GpR), mediante el uso e implementación de sus herramientas como el Presupuesto basado en Resultados (PbR), el Sistema de Evaluación de Desempeño (SED) y la Transparencia, atendiendo lo establecido en los artículos 134 de la Constitución Política de los Estados Unidos Mexicanos, 79 de la Ley General de Contabilidad Gubernamental, 129 de la Constitución del Estado Libre y Soberano de México, el artículo 342 del Código Financiero del Estado de México y Municipios, y los Lineamientos Generales para la Evaluación de los Programas presupuestarios Municipales, en el marco del Sistema de Coordinación Hacendaría del Estado de México con sus Municipios.

La ejecución de los Planes de Desarrollo Municipal y sus programas, obliga a llevar a cabo la evaluación de los resultados del ejercicio; congruente con los mecanismos establecidos en el Sistema de Planeación Democrática para el Desarrollo del Estado de México y Municipios, de acuerdo con lo establecido en los artículos 35, 36, 37 y 38 de la Ley de Planeación del Estado de México y Municipios; 116 de la Ley Orgánica Municipal del Estado de México y 327 A y 327 B del Código Financiero del Estado de México y Municipios.

Los recursos económicos, deben ejercerse y administrarse con eficiencia, eficacia, economía, transparencia y honradez, en cumplimiento a los objetivos de los programas a los que estén destinados y generar valor público, conforme lo señala el artículo 129 de la Constitución Política del Estado Libre y Soberano de México.

El PAE tiene como objetivos generales:

- Definir los programas de los entes públicos sujetos a evaluación;
- Determinar los tipos de evaluación que se aplicarán a los programas presupuestarios del Municipio; y
- Establecer el calendario de ejecución de las evaluaciones para los programas presupuestarios.

El PAE, se emitirá a más tardar el último día hábil del mes de abril de cada ejercicio fiscal y considera como Sujetos evaluados, a las dependencias administrativas, la tesorería municipal, la contraloría y los organismos municipales, que ejecuten Programas presupuestarios. Las evaluaciones se realizarán atendiendo lo establecido en los "Lineamientos Generales para la Evaluación de los Programas Presupuestarios Municipales vigentes".

Tipos de evaluaciones

El capítulo IV de los Lineamientos Generales para la Evaluación de los Programas presupuestarios Municipales, establece los tipos de evaluaciones siguientes:

- Evaluación del Diseño Programático;
- Evaluación de Procesos;
- Evaluación de Consistencia y Resultados;
- Evaluación de Impacto;
- Evaluación Específica de Desempeño;
- Evaluación Específica; y
- Evaluaciones Estratégicas del Desempeño Institucional.

Es posible que las evaluaciones se lleven a cabo por la Unidad de Información, Planeación, Programación y Evaluación (UIPPE) o el área encargada de cumplir dichas funciones. Excepcionalmente se podrá hacer a través de personas físicas o morales especializadas, que cumplan con los requisitos de independencia, imparcialidad, transparencia y los demás que se establezcan en las disposiciones aplicables.

Al concluir los trabajos de evaluación, el Sujeto Evaluado firmará el "Convenio para la Mejora del Desempeño y Resultados Gubernamentales", junto con la Tesorería, la UIPPE y la Contraloría Municipal, el cual contiene los Aspectos Susceptibles de Mejora (ASM) derivados del informe final de la evaluación; con la encomienda de que se articulen a la planeación y al proceso presupuestario del siguiente ejercicio fiscal, mismos que formarán parte del SED municipal.

La Evaluación del Plan de Desarrollo Municipal, es un punto clave para el progreso y tiene repercusión directa en el trabajo y el proceso de evolución de los ayuntamientos. Es necesario evaluar para hacer un análisis de la intervención pública y, por lo tanto, reflexionar y aprender sobre el desarrollo de la gestión; el evaluar implica la elección de mejorar y progresar; además, es un ejercicio de responsabilidad social y política, especialmente si las actividades llevadas a cabo son con fondos públicos.

La evaluación, contribuye a mejorar el desempeño de la administración pública, e implica analizar sistemáticamente la información para determinar el valor público y apoyar la toma de decisiones, el fin superior de este proceso consiste en ser coadyuvante en el incremento del bienestar de la sociedad mexiquense.

Mediante la celebración de la CVII Sesión Ordinaria del Consejo Directivo en su modalidad de Comisión Permanente del Instituto Hacendario del Estado de México, celebrada en fecha 14 de septiembre de 2021, fueron aprobados el Manual para la Planeación, Programación y Presupuesto de Egresos Municipal para el Ejercicio Fiscal 2022; la Guía Metodológica para la Evaluación y Seguimiento del Plan de Desarrollo Municipal vigente; la

Metodología para la Construcción y Operación del Sistema de Evaluación de la Gestión Municipal (SEGEMUN); y los Lineamientos Generales para la Evaluación de Programas Presupuestarios Municipales, como se hace constar en el Acuerdo: IHAEM/CP-830-107/21 para su publicación en el Periódico Oficial Gaceta del Gobierno.

Con fundamento en lo dispuesto por los artículos 24 fracción XVI de la Ley Orgánica de la Administración Pública del Estado de México, 295 y 307 del Código Financiero del Estado de México y Municipios, 3 fracción XIII, 9 fracciones XVI y XIX, 22 Bis fracciones I, II, IX, XV y XXII del Reglamento Interior de la Secretaría de Finanzas, se da a conocer la Metodología para la Construcción y Operación del Sistema de Evaluación de la Gestión Municipal (SEGEMUN) 2022, aprobada mediante acuerdo: IHAEM/CP-830-107/21, de la CVII Sesión Ordinaria del Consejo Directivo en su modalidad de Comisión Permanente del Instituto Hacendario del Estado de México, celebrada en fecha 14 de septiembre de 2021.

XI.VII.I. Perfil técnico profesional de los servidores públicos

La capacitación y profesionalización de los servidores públicos municipales permite eliminar la improvisación en las áreas de la administración pública, da sentido de pertenencia e identificación con los principios de la función pública y crea ventajas comparativas con respecto a otros gobiernos.

En ese sentido, un gobierno competitivo, especializado y eficiente, demanda profesionales críticos y reflexivos, con vocación de servicio, pues al ser la demarcación municipal la instancia de primer contacto con la ciudadanía, deben responder con precisión y celeridad a sus demandas.

Actualmente la Administración Pública de Tenancingo cuenta con una plantilla de personal directivo de 19 servidores públicos, de los cuales 7 son mujeres, esto representa 36.85% y 12 hombres que representan el 63.15%.

Del personal directivo, incluyendo al Presidente municipal, 10 cuentan con un perfil profesional de Licenciatura en Derecho, 1 en Administración, 3 en Arquitectura, 2 Profesores, 1 en Contaduría Pública, 1 en Ingeniería y 1 Técnico en Contabilidad.

De todos ellos, 2 cuentan con Doctorado en Derecho, el Secretario del Ayuntamiento y la Directora de Desarrollo Social; 4 con Maestría y 10 con Licenciatura.

El 36.87% (7) de los servidores públicos (directivos) de la actual administración, tienen experiencia en el cargo; es decir, ya han ocupado el cargo en administraciones anteriores.

En cuanto a servidores públicos *Certificados en el Estándar de Competencia* (IHAEM) del puesto que ocupan, solo 4 se encuentran certificados y dos se encuentran en proceso de certificación.

Tabla 219. Perfil técnico profesional y alineación del perfil con el puesto laboral de los servidores públicos.

Perfil del puesto (Manual de Organización)	Nombre del Servidor Público (entrante)	Perfil profesional	Último grado académico	Experiencia en el puesto	Cuenta con certificación del Puesto (IHAEM) (si/no/en proceso)	Nombre del Estándar de Competencia
Presidente Municipal	Héctor Gordillo Sánchez	Licenciado en Derecho	Maestría	No	No	N/A
Secretario del Ayuntamiento	Roberto Jardón Hernández	Licenciado en Derecho	Doctorado	Si	Si	S/D
Secretaria Técnica	Anabel Segura García	Licenciada en Derecho	Licenciatura	No	No es requerida	N/A
Tesorero	Julio Cesar Sánchez Maruri	Licenciado en Administración	Licenciatura	Si	En proceso	
Contralor Municipal	Marvin Guzmán Herrera	Licenciado en Derecho	Licenciatura	No	Si	Ejecución de Atribuciones de los

Perfil del puesto (Manual de Organización)	Nombre del Servidor Público (entrante)	Perfil profesional	Último grado académico	Experiencia en el puesto	Cuenta con certificación del Puesto (IHAEM) (si/no/en proceso)	Nombre del Estándar de Competencia
						Órganos Internos de Control en la Administración Pública Municipal
Director de Administración	Noe Jiménez Castañeda	Licenciado en Derecho	Maestría	No	No	N/A
Director de Obras Publicas	Jorge López Vázquez	Arquitecto	Licenciatura	Si	Si	Administrar la obra Pública Municipal y Servicios relacionados con las mismas en el Estado de México
Director de Desarrollo Urbano	Ignacio Vásquez Nava	Arquitecto	Licenciatura	No	En proceso	Gerenciar el Desarrollo Urbano y Ordenamiento Territorial en el ámbito de la Administración Pública Municipal.
Director de Desarrollo Económico	Ramiro García García	Contador Publico	Licenciatura	No	Si	Fomentar el Desarrollo Económico en los Municipios del Estado de México
Director de Desarrollo Social	Sandra Camarillo Santana	Licenciada en Derecho	Doctorado	No	No es requerida	N/A
Director Gobernación	Santiago José Millán Flores	Profesor	Licenciatura	No	No es requerida	N/A
Director de Ecología	Alma Franco Cárdenas	Profesora	Licenciatura	Si	En proceso	S/D
Director de Servicios Públicos	José Cecilio García Suárez	Licenciado en Derecho	Licenciatura	No	No es requerida	N/A
Director de OPDAPAS	Felipe Trujillo Martínez	Ingeniero	Maestría	Si	No	N/A
Director del DIF	Mariana Domínguez Zagal	Licenciada en Derecho	Licenciatura	No	No es requerida	N/A
Presidente del IMCUFIDET	Araceli Nieto Mendoza	Arquitecta	Licenciatura	Si	S/D	S/D
Director de Educación	Claudia Elvira Carrillo Tafoya	Licenciada en Derecho	Maestría	Si	S/D	S/D
Director de Turismo	Lidia Elizabeth Camacho	Licenciada en Derecho	Licenciatura	S/D	No es requerida	N/A
Director de Seguridad Pública	Juan Alfredo Hernández González	Técnico en Contabilidad	Escuela Técnica	S/D	No es requerida	N/A

Fuente: Elaboración propia con base en información de la Administración Municipal, 2022.

Actualmente, la Administración Municipal 2022 - 2024, esta se conforma por una plantilla de 748 servidores públicos, de los cuales, 244 son mujeres (32.62%) y 504 son hombres (67.38%); esta proporción, brinda una visión sobre las diferencias que aún persisten respecto a las oportunidades de empleo entre mujeres y hombres, lo que representa un reto y a la vez una oportunidad para la Administración Municipal, en el sentido de impulsar acciones que permitan el desarrollo de las mujeres en el ámbito laboral.

En ese sentido, el reto para la actual administración consiste en fortalecer los mecanismos de capacitación y profesionalización de los servidores públicos municipales, de tal forma que se garantice su adecuada preparación para llevar a cabo las tareas sustantivas y brindar una mejor atención a la ciudadanía.

Se continuarán consolidando las capacidades técnicas y administrativas de los servidores públicos municipales, a través más programas de profesionalización, con temáticas actualizadas que permitan eficientar el perfil de los prestadores de servicio.

• Plan de Capacitación 2019-2021

Para la Administración Municipal 2022-2024, es indispensable pensar, planear, actuar y ejecutar, recordando que el capital humano representa el activo más valioso de cualquier institución, por lo que es un compromiso de este periodo administrativo proporcionar las herramientas necesarias para su formación, integración, desarrollo y profesionalización del personal que integra este H. Ayuntamiento.

El objetivo que la presente Administración se plantea, es especializar al personal del Ayuntamiento de Tenancingo, en el desarrollo y desempeño de sus funciones, así como el desarrollo de habilidades, incremento de conocimientos, la ratificación de valores que les permitan su crecimiento personal y darles oportunidad para ocupar cargos de mayor responsabilidad dentro de la organización pública, en beneficio de su desarrollo laboral y de la población a la cual dedican sus esfuerzos.

La elaboración de un Diagnóstico de Necesidades de Capacitación Anual permitirá proponer la programación y ejecución de las acciones de capacitación, tanto a nivel de puestos y personas, como organización; teniendo siempre presente las atribuciones y prerrogativas, la Misión y la Visión del H. Ayuntamiento de Tenancingo, así como el proceso de mejora continua.

Por lo anterior, las vertientes que tendrá en plan de acción serán las siguientes:

Administración y finanzas

- Planeación estratégica aplicada a la administración pública municipal
- Control interno en la administración pública municipal
- Administración de bienes muebles y contratación de servicios
- Herramientas para el análisis de información estadística y financiera
- Administración de capital humano
- Programación y presupuesto municipal

Leyes y reglamentos

- Ley de Responsabilidades de los Servidores Públicos del Estado y Municipios
- Ley de Contratación Pública del Estado de México y Municipios
- Ley del Trabajo de los Servidores Públicos del Estado y Municipios
- Marco Jurídico de la Administración Pública y Municipal
- Capacitación en Materia Penal

Gestión de calidad

- Puestas en práctica de las 5's
- Sistema de gestión de calidad
- Análisis, desarrollo, mejora y gestión por procesos
- Los 7 hábitos de la gente altamente efectiva
- Sensibilización a la calidad

- Auditorías internas
- Norma ISO 9001:2008
- Auditores de calidad

Atención al público

- Imagen del servidor (a) público (a)
- Relaciones públicas y atención al ciudadano
- Las 5 reglas del gran servicio al cliente
- Calidad en el servicio
- El placer de servir

Informática

- Habilidades básicas en informática
- Tecnologías de la información (TIC's)
- Mantenimiento de equipo de cómputo
- Seguridad de la información
- Digitalización certificada de documentos

Secretariales

- Control, seguimiento y manejo de agenda
- Ortografía moderna y redacción avanzada
- Seguimiento, control y manejo de documentos digitalizados
- Imagen secretarial

Talleres y oficios

- Carpintería
- Electrónica
- Mecánica automotriz
- Jardinería

Seguridad e higiene

- Identificación de riesgos y prevención de accidentes laborales
- Primeros auxilios
- Análisis de la seguridad municipal

Desarrollo humano

- Liderazgo
- Comunicación organizacional efectiva
- Motivación e inteligencia emocional
- Desarrollo de habilidades sociales (asertividad)
- Análisis de conflicto, toma de decisiones y negociación
- Autoestima y superación personal
- Manejo del estrés
- Sensibilización en género
- Relaciones humanas
- Integración y trabajo de equipo
- Orientación a resultados

XI.VII.II. Sistema Estatal de Información Estadística y Geográfica

El *Artículo 26 B.* de la Constitución Política de los Estados Unidos Mexicanos establece que:

> *El Estado contará con un Sistema Nacional de Información Estadística y Geográfica cuyos datos serán considerados oficiales. Para la Federación, las entidades federativas, los Municipios y las demarcaciones territoriales de la Ciudad de México, los datos contenidos en el Sistema serán de uso obligatorio en los términos que establezca la ley.*
>
> *La ley establecerá las bases de organización y funcionamiento del Sistema Nacional de Información Estadística y Geográfica, de acuerdo con los principios de accesibilidad a la información, transparencia, objetividad e independencia […].*

Establecer estrategias de cumplimiento al Plan de Desarrollo Municipal Tenancingo 2022 - 2024, requiere de la coordinación permanente con las dependencias y organismos de la Administración Pública Municipal que llevan a cabo actividades en materia de planeación y evaluación, así como de generación de información geográfica, estadística y catastral.

Al respecto, el H. Ayuntamiento de Tenancingo, con la finalidad de focalizar políticas públicas que den respuesta a los temas más complejos de planificación, gestión, desarrollo social y gobernanza, así como de seguimiento oportuno de los instrumentos de planeación, impulsará la recopilación, integración, generación y difusión de insumos estadísticos y georreferenciados, que sirvan de base para fortalecer y evaluar la planeación del desarrollo del municipio.

En ese sentido, el seguimiento y evaluación se llevará a cabo a través de la operación de una plataforma digital de acceso en línea, que permita monitorear los avances y resultados de la gestión pública, así como el desempeño de los Programas y Proyectos Presupuestarios de la Estructura Programática y de las obras y/o acciones que realice el municipio, a través de indicadores de eficiencia, eficacia e impacto, generando reportes sobre el ejercicio del gasto, productos y el cumplimiento de cada uno de los niveles del Plan de Desarrollo Municipal.

Con el sistema de información municipal del Ayuntamiento, se adquiere un enfoque de monitoreo y seguimiento en tiempo real en la ejecución de los programas y del gasto público, para mejorar la manera en que la administración gestiona sus recursos y consolidar el desarrollo social y económico en un marco de transparencia y rendición de cuentas.

Por lo anterior, en congruencia con lo que establece la Ley de Planeación del Estado de México y Municipios, será la UIPPE quien coordine a las áreas de la Administración Pública Municipal; así como las acciones para direccionar los mecanismos técnicos y metodológicos para la organización de la información y evaluación de las políticas públicas.

La recopilación de información se llevará a cabo de forma trimestral y se enviarán los requerimientos de información necesarios a todos los responsables de cada unidad administrativa. De esta forma, se contará con información actual, confiable y completa, lo que permitirá dar seguimiento a cada objetivo, estrategia y línea de acción del Plan de Desarrollo Municipal 2022 – 2024 y a la estructura programática municipal. De esta manera se podrá conocer, evaluar y optimizar el gasto de los ingresos municipales, corrigiendo y haciendo los ajustes necesarios.

Además, se mantendrá una estrecha colaboración con las dependencias y organismos de la Administración Pública Estatal (IGECEM, COESPO, COPLADEM, OSFEM) para hacer uso de las plataformas existentes en materia de información, control, planeación y presupuestación, apostando por la tecnificación de los procesos, en la búsqueda de una plataforma propia que congregue los datos y que se comunique con los mecanismos estatales para la homologación de información.

Como actividad complementaria, se proyecta la armonización del marco normativo que facilite la recopilación, producción y divulgación de la información geográfica y estadística municipal, así como hacer uso de desarrollos tecnológicos cartográficos eficientes para disponer de información oportuna y veraz que facilite la toma de decisiones.

XI.VIII. Coordinación institucional

En el ámbito de la Administración Pública, la coordinación institucional es fundamental para alcanzar objetivos que persiguen los distintos órdenes de gobierno. Con ello se evita la duplicidad de funciones y en consecuencia se tiene un efecto positivo a partir de la optimización en el uso de los recursos públicos, además de aportar a la transparencia y rendición de cuentas, como resultado del flujo de información que genera cada instancia participante y que publica en sus portales electrónicos.

La coordinación no se circunscribe al trabajo susceptible de realizarse conjuntamente con instancias de los gobiernos federal y estatal, así como con otros municipios de la región, sino que abarca los ámbitos de concurrencia con organizaciones de la sociedad civil y más internamente entre las dependencias y entidades que integran la estructura de la Administración Pública de un Municipio.

Por lo anterior, la Administración Municipal contempla el establecimiento de diversas acciones a través de convenios, acuerdos o cualquier otro instrumento de coordinación con los distintos órdenes de gobierno, contemplando el propio ámbito municipal, el regional, estatal y federal, en temas que son objeto de atención común, en cada uno de los Pilares que contempla el Plan de Desarrollo Municipal 2022-2024.

Tabla 220. Coordinación institucional a nivel ámbito de gobierno por Pilar y Tema.

Pilar	Tema	Unidad Administrativa Municipal Responsable	Unidad Administrativa Municipal Relacionada	Ámbito de Coordinación
1. Social	Desarrollo Social	Dirección de Desarrollo Social	Cuarta Regiduría	Municipal, Estatal y Federal
	Alimentación y nutrición para las familias	Dirección de Desarrollo Social	Cuarta Regiduría	Municipal, Estatal y Federal
	Salud y bienestar incluyente	Dirección de Desarrollo Social	Cuarta Regiduría y Sistema Municipal DIF	Municipal, Estatal y Federal
	Educación incluyente y de calidad	Dirección de Educación y Cultura	Presidencia Municipal	Municipal, Estatal y Federal
	Vivienda digna	Dirección de Desarrollo Social	Cuarta Regiduría	Municipal, Estatal y Federal
	Desarrollo humano incluyente, sin discriminación y libre de violencia	Instituto Municipal de la Mujer	Presidencia Municipal	Municipal, Estatal y Federal
	Cultura Física, Deporte y Recreación	Dirección del Instituto Municipal del Deporte	Quinta Regidora	Municipal, Estatal y Federal
2. Económico	Desarrollo Económico	Dirección de Desarrollo Económico	Segunda Regiduría	Municipal, Estatal y Federal
	Infraestructura Pública y Modernización de los Servicios Comunales	Dirección de Desarrollo Económico	Presidencia Municipal	Municipal, Estatal y Federal
	Innovación, Investigación y Desarrollo	Dirección de Desarrollo Económico	Presidencia Municipal	Municipal, Estatal y Federal
3. Territorial	Ciudades y Comunidades Sostenibles	Dirección de Desarrollo Urbano	Presidencia Municipal	Municipal, Estatal y Federal
	Energía Asequible y no contaminante	Dirección de Servicios Públicos	Presidencia Municipal	Municipal, Estatal y Federal
	Acción por el clima	Dirección de Servicios Públicos	Presidencia Municipal	Municipal, Estatal y Federal
	Vida de los Ecosistemas Terrestres	Dirección de Ecología	Sexto Regidor	Municipal, Estatal y Federal

Pilar	Tema	Unidad Administrativa Municipal Responsable	Unidad Administrativa Municipal Relacionada	Ámbito de Coordinación
	Manejo Sustentable y Distribución del Agua	OPDAPAS	Presidencia Municipal	Municipal, Estatal y Federal
	Riesgo y Protección Civil	Coordinación de Protección Civil y Bomberos	Presidencia Municipal	Municipal, Regional, Estatal y Federal
	Seguridad con Visión Ciudadana	Dirección de Seguridad Pública y Transito	Presidencia Municipal	Municipal, Regional, Estatal y Federal
4. Seguridad	Derechos Humanos	Defensoría Municipal de los Derechos Humanos.	Séptimo Regidor	Municipal, Estatal y Federal
	Mediación y Conciliación	Oficialía Mediadora-Conciliadora:	Séptimo Regidor	Municipal

Fuente: Elaboración propia.

XI.VIII.I. Fortalecimiento municipal

En la Administración Municipal 2016-2018 y 2019 - 2021, los programas de obra pública fueron del orden de los $42.34 y $58.64 millones respectivamente.

En el período 2016 – 2018, la inversión se concentró en la rehabilitación y/o pavimentación de la infraestructura vial, con un promedio para este período de 61.45%; el 24.66% fue destinado a otro tipo de obras, el 12.20% en promedio al equipamiento, sin embargo, en el rubro de iluminación sólo se invirtieron $740,000.00 en los tres años de la administración lo que representa en promedio a 1.66%; en los rubros de educación, seguridad y urbanización no se destinó ninguna inversión.

En el período 2019 - 2021, la mayor inversión se destinó nuevamente a la rehabilitación y/o pavimentación de la infraestructura vial, con un promedio de 42%, seguido por otro tipo de obras con el 38.99%; el 11.0% se invirtió en seguridad, el 8.0% en construcción de caminos; el 2.33% en educación y el 1.0% a equipamiento; en este período el rubro en el que no se invirtió recurso alguno corresponde al de urbanización.

Tabla 221. Fortalecimiento Municipal 2016 -2021.

Fondos derivados del Ramo 33 (Millones de pesos) 2016 -2021													
Fondo	Concepto (Obras)	Año											
		2016		2017		2018		2019		2020		2021	
		Monto	%	Monto	%	Monto	%	Monto	%	Monto	%	Monto	%
FEFOM	**Total**	**$13.68**	**100.0**	**$13.68**	**100.0**	**$14.98**	**100.0**	**$26.06**	**100.0**	**$16.29**	**100.0**	**$16.29**	**100.0**
	Iluminación	$0.00	0.00	$0.00	0.00	$0.74	5.00	$2.86	11.00	$0.53	3.00	$0.53	3.00
	Caminos	$0.00	0.00	$0.00	0.00	$0.00	0.00	$2.71	10.00	$0.00	0.00	$2.28	14.00
	Educación	$0.00	0.00	$0.00	0.00	$0.00	0.00	$0.00	0.00	$0.00	0.00	$1.12	7.00
	Equipamiento	$2.09	15.00	$2.00	14.61	$1.12	7.00	$0.00	0.00	$0.00	0.00	$0.50	3.00
	Pavimentación	$10.70	78.00	$6.21	45.38	$9.09	61.00	$13.03	50.00	$9.40	58.00	$2.90	18.00
	Seguridad	$0.00	0.00	$0.00	0.00	$0.00	0.00	$3.38	13.00	$2.42	15.00	$0.79	5.00
	Urbanización	$0.00	0.00	$0.00	0.00	$0.00	0.00	$0.00	0.00	$0.00	0.00	$0.00	0.00
	Otros	$0.87	7.00	$5.47	39.99	$4.02	27.00	$4.91	16.00	$3.93	24.00	$8.14	50.00

Fuente: Elaboración propia con información de la Tesorería Municipal, 2022.

La inversión en obras de infraestructura que han sido realizadas o mejoradas utilizando recursos del Fondo Estatal de Fortalecimiento Municipal (FEFOM), nos proporciona una visión del porcentaje del fondo que se utiliza para el saneamiento financiero; amortización de créditos contratados para la realización de infraestructura; y equipamiento para la seguridad pública municipal.

En este sentido, en la administración municipal 2019 - 2021, se observa que en el ejercicio fiscal 2021, si bien, reportó la mayor inversión destinada al saneamiento financiero, ($33.19 millones), a su vez, dejó de invertir en los rubros de *Infraestructura*, *Amortización de créditos contratados para la realización de infraestructura y Seguridad pública.*

De forma general, se observa que la *Amortización de créditos contratados para la realización de infraestructura y Seguridad pública,* fueron los rubros cuya inversión fue escasa y/o nula.

Tabla 222. Saneamiento Financiero Municipal 2019 -2021.

Saneamiento Financiero Municipal 2019 -2021 (Millones de pesos)						
Concepto	2019		2020		2021	
	Cantidad	%	Cantidad	%	Cantidad	%
Saneamiento Financiero	$21.56	77.00	$33.08	87.00	$33.19	100.00
Infraestructura	$6.43	23.00	$0.77	2.00	0.00	0.00
Amortización de créditos contratados para la realización de infraestructura	0.00	0.00	0.00	0.00	0.00	0.00
Equipamiento para la Seguridad Pública	0.00	0.00	$4.01	11.00	0.00	0.00
Total	**$27.99**	**100.00**	**$37.87**	**100.00**	**$33.19**	**100.00**

Fuente: Elaboración propia con información de la Tesorería Municipal, 2022.

En el ejercicio fiscal 2022, se observa una reducción de los recursos provenientes del FEFOM con respecto al ejercicio fiscal 2021 de $3.7 millones (de $16.29 a $12.59), lo que equivale al 22.71%; sin embargo, en 2022 se identifica un aumento del FISMDF de $17.36 millones con respecto al 2021, incrementándose de $39.40 a $56.76 millones; este incremento brinda la posibilidad a la administración municipal, de invertir recursos en la atención de las demandas que la ciudadanía a expresado a través de los diversos mecanismos de comunicación y diálogo implementado por las autoridades municipales.

A continuación, se enlistan las obras consideradas en el *Programa Anual de Obras* para el *Ejercicio Fiscal 2022*, los cuales se llevarán a cabo con recursos provenientes del FISMDF, beneficiando a una población estimada de 100,000 habitantes.

Tabla 223. Saneamiento Financiero Municipal 2019 -2021.

Clave Programática						FF	No. de control	Nombre de la obra	De la obra		
Fi	Fun	Sf	Pp	Sp	Py				Ubicación	Población beneficiada	Presupuesto Autorizado (Millones de pesos)
02	02	03	01	02	01	250101	FISMDF 01	**Construcción** de red de agua entubada en Tenancingo, localidad Pueblo Nuevo, del depósito hacia el panteón del pueblo.	Pueblo Nuevo	1,253	0.70

Clave Programática						FF	No. de control	Nombre de la obra	De la obra		
Fi	Fun	Sf	Pp	Sp	Py				Ubicación	Población beneficiada	Presupuesto Autorizado (Millones de pesos)
02	02	03	01	02	01	250101	FISMDF 02	**Construcción** de tanque de agua entubada, en Tenancingo, localidad de San Simonito.	San Simonito	2,196	0.70
02	02	03	01	02	01	250101	FISMDF 03	**Ampliación** de la red de agua entubada en Tenancingo, Colonia Llano de Ixpuichiapan, en la Segunda Sección Álamos.	Colonia Llano de Ixpuichiapan	1,270	0.32
02	02	03	01	02	01	250102	FISMDF 04	**Construcción** de tanque de agua entubada, en Tenancingo, localidad San José Tenería.	San José Tenería	1,270	2.50
02	02	03	01	02	01	250103	FISMDF 05	**Construcción** de tanque elevado de agua potable público en Tenancingo, localidad San Miguel Tecomatlán.	San Miguel Tecomatlán	1,270	2.00
02	02	03	01	02	01	250101	FISMDF 06	**Ampliación** de la red de agua entubada en Tenancingo, Colonia Llano de Ixpuichiapan, en la calle Cerrada Morelos.	Colonia Llano de Ixpuichiapan	1,270	0.12
02	02	03	01	02	01	250101	FISMDF 07	**Ampliación** de la red de agua entubada, en Tenancingo, Colonia Emiliano Zapata Ejido de Tenancingo, en la calle Carmen Serdán.	Colonia Emiliano Zapata, Ejido de Tenancingo	3,061	1.00
02	01	03	01	01	01	250101	FISMDF 08	**Rehabilitación de** drenaje sanitario en Tenancingo, localidad Tepoxtepec, en la calle Ricardo Flores Magón.	Tepoxtepec	1,213	0.50
02	01	03	01	01	01	250102	FISMDF 09	**Construcción** de drenaje sanitario, en Tenancingo, Cabecera Municipal, Barrio el Calvario, en la Calzada de Guadalupe.	Cabecera Municipal	1,214	0.55
02	01	03	01	01	01	250101	FISMDF 10	**Construcción** de servicio básico de drenaje en Escuela Primaria Enrique Rébsamen, en Tenancingo, localidad San Coapaxtongo.	San Martin Coapaxtongo	3,439	0.06
02	02	01	01	03	01	250101	FISMDF 11	**Construcción** de pavimentación con Concreto Asfaltico, en Tenancingo, localidad San Martin Coapaxtongo, del camino que Conduce a Chalchihuapan.	San Martin Coapaxtongo	3,439	2.50
02	01	03	01	01	01	250101	FISMDF 12	**Construcción** de drenaje sanitario en Tenancingo, localidad Gualupita, en la Calle Ahuehuete.	Gualupita	444	0.25
02	01	03	01	01	01	250101	FISMDF 13	**Construcción** de drenaje sanitario en Tenancingo, Colonia Plan de Guadalupe, en la calle Sauces.	Plan De Guadalupe	1,213	0.30
03	03	05	01	01	03	250101	FISMDF 14	**Ampliación** de electrificación en Tenancingo, comunidad Cruz Vidriada, en el Camino Viejo a la Cumbre.	Cruz Vidriada	1,492	0.35

Clave Programática						FF	No. de control	Nombre de la obra	De la obra		
Fi	Fun	Sf	Pp	Sp	Py				Ubicación	Población beneficiada	Presupuesto Autorizado (Millones de pesos)
02	02	01	01	04	01	250101	FISMDF 15	**Construcción** de Centro Integrador del Desarrollo Orientado a ejecutar acciones Sociales Básicas de Atención Inmediata en Tenancingo, Colonia Catorce de Marzo.	Colonia 14 de Marzo	14,038	3.60
02	02	01	01	04	01	250101	FISMDF 16	**Construcción** de Albergue Casa de la Mujer, en Tenancingo, Colonia Catorce de Marzo, en la calle Resiliencia.	Colonia 14 de Marzo	14038	3.60
02	02	01	01	04	02	260102	FISMDF 17	**Rehabilitación** de pavimentación con Concreto Hidráulico en Tenancingo, Cabecera Municipal, en la calle Benito Juárez.	Cabecera Municipal	4,415	1.80
02	02	01	01	04	02	260102	FISMDF 18	**Rehabilitación** del Centro Integrador DIF, en Tenancingo, Cabecera Municipal, Colonia Centro.	Cabecera Municipal	4,415	2.30
02	02	01	01	04	02	250101	FISMDF 19	**Construcción** de pisos firmes en Tenancingo, Comunidad Agua Dulce.	Agua Dulce	381	0.30
02	02	01	01	04	01	250101	FISMDF 20	**Construcción** de techado en espacio multideportivo, en Tenancingo, Colonia San José El Cuartel.	San José El Cuartel	4982	1.50
02	02	01	01	04	01	250101	FISMDF 21	**Construcción** de cancha, en Tenancingo, localidad El Carmen.	El Carmen	1,309	0.50
02	02	01	01	04	01	250101	FISMDF 22	**Equipamiento** de parque público la Alameda en Tenancingo, Cabecera Municipal, Colonia Centro.	La Trinidad	4,415	0.12
02	02	04	01	02	01	250101	FISMDF 23	**Construcción** de alumbrado público en Tenancingo, localidad Pueblo Nuevo.	Pueblo Nuevo y El Salitre	14,038	0.10
02	02	01	01	03	01	250101	FISMDF 24	**Construcción** de Pavimentación con Concreto Asfaltico, en Tenancingo, Localidad Chalchihuapan, en el Camino del Casco Viejo al Bohío.	Chalchihuapan	1,544	0.85
02	02	01	01	03	01	250101	FISMDF 25	**Construcción** de Pavimentación con Concreto Hidráulico en Tenancingo, localidad San Nicolas, en la Calle Miguel Hidalgo.	San Nicolas	4,683	0.55
02	02	01	01	03	01	250101	FISMDF 26	**Construcción** de Pavimentación con Concreto Hidráulico en Tenancingo, Colonia Emiliano Zapata Ejido de Tenancingo, en la Calle plan de Ayala.	Colonia Emiliano Zapata, Ejido de Tenancingo	3,061	0.65
02	02	01	01	03	01	250101	FISMDF 27	**Construcción** de pavimentación con Concreto Hidráulico en Tenancingo, localidad Acatzingo, en la Calle Zaragoza.	Acatzingo	2,275	0.60
02	02	01	01	03	01	250101	FISMDF 28	**Construcción** de pavimentación con Concreto Hidráulico en	Ixpuichiapan	1,270	0.40

Clave Programática						FF	No. de control	Nombre de la obra	De la obra		
Fi	Fun	Sf	Pp	Sp	Py				Ubicación	Población beneficiada	Presupuesto Autorizado (Millones de pesos)
								Tenancingo, localidad Ixpuichiapan, en la calle Las Barrancas.			
02	02	01	01	03	01	250101	FISMDF 29	**Construcción** de pavimentación con Concreto Hidráulico en Tenancingo, comunidad el Salitre, en la calle Independencia.	El Salitre	5,104	0.70
02	02	01	01	03	01	250101	FISMDF 30	**Construcción** de pavimentación con Concreto Hidráulico, en Tenancingo, comunidad la Ciénega, en la calle Fresnillo.	La Ciénega	4,683	0.45
02	02	01	01	03	01	250101	FISMDF 31	**Construcción** de pavimentación con Concreto Hidráulico en Tenancingo, Cabecera Municipal Barrio Teotla, en la calle Prolongación Guillermo Prieto.	Barrio de Teotla	542	0.35
02	02	01	01	03	01	250101	FISMDF 32	**Construcción** de pavimentación con Concreto Hidráulico en Tenancingo, localidad Santa Ana Ixtlahuatzingo, en el camino de acceso al Centro Universitario UAEM.	Santa Ana Ixtlahuatzingo	7,542	0.50
02	02	01	01	03	01	250101	FISMDF 33	**Construcción** de pavimentación con Concreto Hidráulico, en Tenancingo, Comunidad Atotonilco, en la calle la Joya.	Atotonilco	872	0.55
02	02	01	01	03	01	250101	FISMDF 34	**Construcción** de pavimentación con Concreto Hidráulico en Tenancingo, localidad San José Chalmita, en la calle Vicente Guerrero, Segunda Etapa.	San José Chalmita	1,239	0.80
02	02	01	01	03	01	250101	FISMDF 35	**Pavimentación** con Concreto Hidráulico en Tenancingo, localidad San Juan Tetitlán, en la calle el Ahuehuete a Gualupita.	San Juan Tetitlán	815	1.00
02	02	01	01	03	01	250101	FISMDF 36	**Pavimentación** con Concreto Hidráulico en Tenancingo, Comunidad Rinconada de Santa Teresa, en la calle Nicolas Bravo.	Rinconada de Santa Teresa	551	0.40
02	02	01	01	03	01	250101	FISMDF 37	**Construcción** de pavimentación con Concreto Hidráulico en Tenancingo, Localidad San Gabriel Zepayautla, en la calle Juárez.	San Gabriel Zepayautla	2,579	0.70
2	02	01	01	03	01	250101	FISMDF 38	**Construcción** de pavimentación con Concreto Hidráulico en Tenancingo, Colonia Ejercito del Trabajo en la calle Bartolomeo.	Colonia Ejercito del Trabajo	618	0.55
02	02	01	01	03	01	250101	FISMDF 39	**Construcción** de pavimentación Con Concreto Hidráulico En Tenancingo, Comunidad Santa Ana Ixtlahuatzingo, En La Conexión Santa Ana A Cruz Vidriada.	Santa Ana Ixtlahuatzingo	7,542	3.60

Clave Programática						FF	No. de control	Nombre de la obra	De la obra		
Fi	Fun	Sf	Pp	Sp	Py				Ubicación	Población beneficiada	Presupuesto Autorizado (Millones de pesos)
02	02	01	01	03	01	250101	FISMDF 40	**Construcció**n de pavimentación con Concreto Hidráulico en Tenancingo, localidad Tepetzingo, en la calle Venustiano Carranza.	Tepetzingo	3,120	0.80
02	02	01	01	03	02	250101	FISMDF 41	**Rehabilitación** de camino saca cosechas en Tenancingo, localidad San Simonito.	San Simonito	3,121	0.50
02	02	01	01	03	02	250101	FISMDF 42	**Rehabilitación** de camino saca cosechas en Tenancingo, localidad San Miguel Tecomatlán.	San Miguel Tecomatlán	3,122	0.50
02	02	01	01	03	02	250101	FISMDF 43	**Rehabilitación** de camino saca cosechas en Tenancingo, localidad Acatzingo.	Acatzingo	2,275	0.50
02	02	01	01	03	02	250101	FISMDF 44	**Rehabilitación** de camino saca cosechas en Tenancingo, localidad San Juan Xochiaca.	San Juan Xochiaca	3,807	0.50
02	02	01	01	03	01	260102	FISMDF 45	**Construcción** de pavimentación con Concreto Hidráulico en Tenancingo, Colonia Lázaro Cárdenas Ixpuichiapan, el camino viejo al desierto.	Colonia Lázaro Cárdenas Ixpuichapan	497	0.40
02	02	01	01	03	01	250101	FISMDF 46	**Construcción** de pavimentación con Concreto Hidráulico en Tenancingo, comunidad Plan de San Martín, en la calle Acceso a la Principal.	Plan De San Martin	195	0.50
02	02	01	01	03	01	250101	FISMDF 47	**Construcción** de pavimentación con Concreto Hidráulico en Tenancingo, Cabecera Municipal Barrio el Calvario, en la Calzada de Guadalupe.	Barrio Del Calvario	S/D	1.75
02	02	01	01	04	01	250101	FISMDF 48	**Construcción** de Techado en área de Impartición de Educación Física en Escuela Primaria Guadalupe Victoria, en Tenancingo, Colonia Guadalupe Victoria.	Colonia Guadalupe Victoria	631	0.95
02	02	01	01	04	01	250102	FISMDF 49	Mantenimiento de aulas mediante la Impermeabilización de Preescolar Generalísimo Morelos, en Tenancingo, Colonia ISSEMYM.	Cabecera Municipal	632	0.20
02	02	01	01	04	01	250101	FISMDF 50	**Construcción** de techado en área de Impartición de Educación Física en Escuela Telesecundaria Lázaro Cárdenas del Río, en Tenancingo, localidad Tepetzingo.	Tepetzingo	3,120	0.67
02	02	01	01	04	01	250101	FISMDF 51	**Construcción** de techado en área de Impartición de Educación Física en Escuela C.B.T, en Tenancingo, localidad San Juan Xochiaca.	San Juan Xochiaca	3,807	1.30
02	02	01	01	04	01	250101	FISMDF 52	**Construcción** de sanitarios en Escuela Preparatoria Oficial José Martí, en Tenancingo, localidad Tepoxtepec.	Tepoxtepec	1,213	0.60

Clave Programática						FF	No. de control	Nombre de la obra	De la obra		
Fi	Fun	Sf	Pp	Sp	Py				Ubicación	Población beneficiada	Presupuesto Autorizado (Millones de pesos)
02	02	01	01	04	01	250101	FISMDF 53	**Construcción** de techado en área de Impartición de Educación Física en Escuela Jardín de Niños José Joaquín Pesado, en Tenancingo, comunidad San Antonio Agua Bendita.	San Antonio Agua Bendita	1,013	0.75
02	02	01	01	04	01	250101	FISMDF 54	**Construcción** de barda perimetral en Jardín de Niños Vicente Guerrero, en Tenancingo, Colonia San Mateo.	Col. San Mateo	549	0.20
02	02	01	01	04	01	250101	FISMDF 55	**Construcción** de barda perimetral en Escuela Primaria Niños Héroes, en Tenancingo, comunidad Santa Teresita Acatzingo.	Santa Teresita Acatzingo	764	0.25
02	02	01	01	04	01	250101	FISMDF 56	**Construcción** de barda perimetral en Escuela Primaria Benito Juárez, en Tenancingo, Colonia La Compuerta.	La Compuerta	1,019	0.55
02	02	01	01	03	02	250101	FISMDF 57	**Rehabilitació**n de Pavimentación con Concreto Hidráulico en Tenancingo, Colonia La Trinidad, en la calle Paseo Ordorica.	La Trinidad	14,038	0.70
02	02	01	01	03	02	250101	FISMDF 58	**Rehabilitación** de pavimentación con Concreto Hidráulico en Tenancingo, Cabecera Municipal, en la calle Pablo González Casanova Sur.	Cabecera Municipal	14,038	1.60
02	02	01	01	03	02	250101	FISMDF 59	**Rehabilitación** de pavimentación con Concreto Hidráulico en Tenancingo, Cabecera Municipal en la calle Aldama Sur.	Cabecera Municipal	14,038	1.10
02	02	01	01	03	02	250101	FISMDF 60	**Rehabilitación** de Pavimentación con Concreto Hidráulico en Tenancingo, Cabecera Municipal, en la calle Zaragoza Sur.	Cabecera Municipal	14,038	1.90
02	02	01	01	03	02	250101	FISMDF 61	**Rehabilitación** de pavimentación con Concreto Hidráulico en Tenancingo, Cabecera Municipal, en la calle León Guzmán.	Cabecera Municipal	14,038	1.00
02	02	01	01	03	02	250101	FISMDF 62	**Rehabilitación** de pavimentación con Concreto Hidráulico en Tenancingo, Cabecera Municipal en la calle Melchor Ocampo.	Cabecera Municipal	14,038	1.10
02	02	01	01	02	03	250101	FISMDF 63	**Construcción** de banqueta en Tenancingo, Colonia La Trinidad, en la calle del M.P. a la Prepa UAEMéx.	La Trinidad	4,415	0.10
								TOTAL		**101,3919**	**$56.76**

Fuente: Elaboración propia con información de la Dirección de Obras Públicas Municipal, 2022.

XI. IX. Análisis FODA

El análisis FODA, es una de las herramientas que provee de insumos necesarios para integrar el diagnóstico estratégico de los planes y programas municipales, esta información muchas veces resulta la base para la implementación de acciones y la generación de intervenciones locales soportadas por análisis de datos comparados en cuanto potencialidades, virtudes y riesgos en su implementación.

Su finalidad es detectar para cada tema o subtema de desarrollo, las características que resultan de primordial importancia para lograr el desarrollo generalizado del municipio; en el proceso de análisis de las Fortalezas, Oportunidades, Debilidades y Amenazas, se consideran los factores económicos, políticos, sociales y culturales, así como los de carácter territorial, algunos de ellos representan la influencia del ámbito externo del control de acciones del Municipio y otros inciden sobre el quehacer interno. La previsión de esas oportunidades y amenazas posibilita la construcción de escenarios anticipados que permitan orientar el rumbo del Municipio.

Para el análisis interno, surgen situaciones, aspectos, hechos y fenómenos positivos llamados fortalezas, y negativos denominados debilidades, cuyos efectos se deben atenuar; adicionalmente, existen situaciones coyunturales de tipo externo que pueden condicionar el desarrollo del municipio, mismas que cuando son positivas se les denominan oportunidades, mientras que cuando son negativas se les conoce como amenazas.

Entonces, la Matriz FODA es una herramienta que apoya la forma de integrar los resultados del análisis de los temas y subtemas por Pilar y Eje transversal, a continuación, se presentan los elementos conceptuales para que sean considerados en su integración.

- *Fortalezas, los atributos o destrezas que una industria o empresa contiene para alcanzar.*
- *Debilidades, lo que es perjudicial o factores desfavorables para la ejecución del objetivo.*
- *Oportunidades, las condiciones externas, lo que está a la vista por todos o la popularidad y competitividad que tenga la industria u organización útiles para alcanzar el objetivo.*
- *Amenazas, lo perjudicial, lo que amenaza la supervivencia de la industria o empresa que se encuentran externamente, las cuales, pudieran convertirse en oportunidades, para alcanzar el objetivo.*

Manual para la Elaboración de los Planes de desarrollo Municipal 2022 – 2024.

Tenancingo
Estado de México
2022 · 2024

XI.X. Análisis Prospectivo

De acuerdo con la OCDE, la prospectiva es una herramienta de observación del entorno que tiene como objetivo la identificación de aspectos que pueden impactar al desarrollo social, la dinámica socioeconómica y tecnológica en el largo plazo.

El objetivo de esta fase es realizar un análisis de las tendencias y posibles enfoques con la construcción de escenarios, utilizando esta opción metodológica de la prospectiva que hace uso de variables cualitativas y cuantitativas y que facilitan la configuración del futuro en un horizonte temporal de 10 años.

***Prospectiva**. Es una disciplina con visión global, sistémica, dinámica y abierta que explica los posibles escenarios futuros, no sólo por los datos del pasado, sino fundamentalmente toma en cuenta las evoluciones esperadas de las variables (cuantitativas y cualitativas determinadas en el diagnóstico), así como los comportamientos de los actores implicados, de manera que reduce la incertidumbre, ilumina la acción presente y aporta mecanismos que conducen al futuro aceptable, conveniente o deseado.*

***Construcción del escenario**. La integración del escenario es el ejercicio de la prospectiva y una de las tareas básicas en la elaboración de los planes de desarrollo y por tanto requiere de un ejercicio de creatividad, ya que como se señaló, el trabajo prospectivo no consiste en adivinar lo que pasará en los próximos años, sino prever las condiciones que se desea prevalezcan o se mejoren con base a la tendencia de variables, a partir de un ejercicio de reflexión.*

Un escenario es un conjunto de condiciones previstas por la descripción de una situación futura y la progresión de los acontecimientos que permiten pasar de la situación de origen a la situación de futuro. Así, esta construcción pretende dar respuesta a cuestionamientos generales como los siguientes:

- *De mantener las condiciones actuales, ¿Cómo sería el Municipio a futuro?*
- *De continuar así, ¿Cómo imagino en 10 años al Municipio?*
- *¿Cómo será en 5 años el Municipio con la implementación de los programas y acciones que se prevén?*
- *¿Qué impacto, beneficio o repercusión tendrán las políticas públicas implementadas por el Gobierno Municipal?*

En resumen, se puede decir que los escenarios se nutren de hipótesis basadas en hechos y experiencias, acerca de las variables estratégicas de un sistema y el ajuste de las variables dependientes en un límite amplio de posibilidades y/o probabilidades de ocurrencia.

Características del escenario. El escenario debe contener características que le otorguen credibilidad y utilidad. Por lo tanto, el escenario será:

- *Probable, se refiere a que las condiciones descritas en el escenario pueden ocurrir. La diferencia radica en el conjunto de acciones y cambios necesarios para alcanzar esa situación.*
- *Hipotético, significa que el escenario describirá una situación supuesta sobre las condiciones que prevalecen en la actualidad.*
- *Creíble, porque la descripción de situaciones futuras, no se sustentará en retos imposibles que, por las condiciones actuales, se limite su alcance.*
- *Útil, esta peculiaridad es importante ya que el contenido del escenario debe brindar elementos para direccionar la toma de decisiones.*
- *Coherente, esta característica se refiere a la correspondencia entre lo descrito en el escenario y la situación actual, de tal forma que las expectativas que origine se deriven del presente.*
- *Pertinente, se atiende esta particularidad con el objetivo de que el conjunto de situaciones descritas a futuro denote cambios importantes para el desarrollo municipal, incluyendo los beneficios directos a la población.*

El escenario al reunir estas características se convierte en un insumo básico dentro de los procesos de decisión-acción de largo plazo y apoya principalmente en la fase estratégica.

La finalidad es elaborar la descripción de los escenarios: tendencial y factible, cada uno con base en los enunciados hipotéticos fundamentados en el esquema territorial y social para que sean representativos de las condiciones que predominarán en el largo plazo.

***Escenario Tendencial**. En este escenario se identifica la compresión de la problemática municipal con los datos investigados en los diagnósticos, a fin de especificar la situación actual del Municipio.*

***Escenario Factible.** En este escenario se puede considerar lo que suceda en el futuro, a efecto de poder mejorar la situación actual identificada en los diagnósticos, perspectiva que deberá ser descrita al igual que en el Análisis FODA o en la Metodología de Marco Lógico de manera cualitativa y cuantitativa.*

Estos escenarios formarán los elementos de la Matriz de Escenarios por cada uno de los Temas y Subtemas de Desarrollo que contendrá el Plan de Desarrollo Municipal 2022-2024, la cual es un tabular de doble entrada en el que se exponen los enunciados hipotéticos en un horizonte temporal de 10 años, que expresan las vías sobre las cuales se dirigirá el desarrollo municipal.

Manual para la Elaboración de los Planes de desarrollo Municipal 2022 – 2024.

Eje Transversal 2: Gobierno moderno, capaz y responsable

Matriz de Escenarios

Tema:	***Estructura del Gobierno Municipal***
Subtema:	*Reglamentación*
Escenario Tendencial	**Escenario Factible**
Los reglamentos municipales resultan insuficientes y de poca utilidad, ya que no se contempla la totalidad de unidades administrativas, algunos requieren ser actualizados y en su mayoría, no son aplicados por las autoridades municipales.	El Código Reglamentario de Tenancingo, es el documento normativo que concentra las disposiciones emitidas por las unidades administrativas de la administración municipal, las cuales son de observancia general y su aplicación es vigilada por las autoridades municipales.

Matriz de Escenarios

Tema:	***Estructura del Gobierno Municipal***
Subtema:	*Manuales de organización*
Escenario Tendencial	**Escenario Factible**
Eficiencia limitada de los servidores públicos del gobierno municipal, debido a que carecen de un normativo que presente en forma ordenada e integral la estructura orgánica, objetivos y funciones de la unidad administrativa a la que pertenecen; así como la precisión de su ámbito de competencia, a fin de evitar duplicidad o ausencia de actividades.	Incremento en la eficiencia de la administración municipal, como resultado de la elaboración, difusión e implementación del Manual de Organización y de Procedimientos de la Administración Pública Municipal; a través del cual, se establece con precisión la estructura orgánica, objetivos y funciones; así como los procedimientos de cada unidad administrativa, lo que ha permitido diseñar métodos y sistemas de trabajo que coadyuban a mejorar el quehacer administrativo.

Matriz de Escenarios

Tema:	***Transparencia y Rendición de Cuentas***
Subtema:	*No aplica*

Escenario Tendencial	Escenario Factible
Se incrementan los recursos de revisión, como consecuencia de la escasa capacitación de los servidores públicos en materia de Transparencia y Acceso a la Información.	La Coordinación de Transparencia y Acceso a la Información de Tenancingo atiende de forma oportuna y eficiente las solicitudes de información, como resultado, no se han presentado recursos de revisión.

Matriz de Escenarios

Tema:	***Sistema Anticorrupción del Estado de México y Municipios***
Subtema:	*No aplica*

Escenario Tendencial	Escenario Factible
Deficiencia en el Sistema Municipal Anticorrupción, como consecuencia de las escasas acciones para su implementación, de mecanismos de supervisión y evaluación de los servidores públicos. de capacitación en relación a las actividades de prevención, detección, disuasión y combate de la corrupción; así como de campañas que desalienten la corrupción, tanto de la ciudadanía como de los servidores públicos	Tenancingo cuenta con un robusto Sistema Municipal Anticorrupción, como resultado de la activa participación de sus integrantes, de los mecanismos implementados para la supervisión y evaluación de los servidores públicos, la capacitación constante en relación a las actividades de prevención, detección, disuasión y combate de la corrupción; así como la realización de campañas orientadas a desalentar la corrupción, tanto de la ciudadanía como de los servidores públicos

Matriz de Escenarios

Tema:	***Finanzas Públicas Sanas***
Subtema:	*Sistema de recaudación y padrón de contribuyentes*

Escenario Tendencial	Escenario Factible
Los ingresos propios representan el 11% del total de los ingresos del municipio, como consecuencia de no contar con un padrón actualizado y unificado de impuestos y derechos, en especial de predial y catastro (como principal fuente de ingresos); así como de procesos de recaudación, fiscalización y cobranza, lo que deriva en la dependencia financiera de las participaciones y aportaciones del gobierno federal y estatal.	El incremento de los ingresos propios (20% del total de los ingresos del municipio), permite la inversión en infraestructura y equipamiento urbano, fortaleciendo los servicios públicos que brinda el municipio, esto como resultado de la implementación de acciones de recaudación, fiscalización y cobranza de los impuestos y derechos municipales, sobre todo del impuesto predial, como principal fuente de ingresos.

Matriz de Escenarios

Tema:	***Finanzas Públicas Sanas***
Subtema:	*Deuda pública municipal*

Escenario Tendencial	Escenario Factible
El monto de la deuda pública municipal se mantiene a la baja, gracias a las aportaciones del gobierno federal y estatal que permiten el saneamiento financiero,	El gobierno municipal, en el ejercicio fiscal anterior, registró una deuda pública de $ 5.0 millones, como resultado del fortalecimiento de los ingresos propios y las aportaciones del gobierno federal y estatal.

Matriz de Escenarios

Tema:	***Eficiencia y Eficacia en el Sector Público***
Subtema:	*Sistema Estatal de Información Estadística y Geográfica*

Escenario Tendencial	Escenario Factible
El municipio no se genera información estadística y geográfica propia, por lo que continua su dependencia en fuentes oficiales o de otra índole, que no necesariamente reflejan la realidad actual del territorio municipal y su población.	El gobierno municipal cuenta con una unidad administrativa y personal especializado, enfocados en la generación, recopilación y análisis de información estadística y geográfica, con el propósito de brindar información oportuna a las unidades administrativas del gobierno municipal, para la correcta toma de decisiones; así mismo, por el nivel de detalle de la información generada, brinda información a las autoridades del ámbito federal y estatal.

XI.XI. Objetivos, Estrategias y Líneas de Acción

• Objetivos

Los objetivos establecen en forma clara y específica los fines hacia los cuales el gobierno municipal deberá dirigir sus recursos y esfuerzos para contribuir al cumplimiento de la misión y acercarse a la visión de futuro definida en el Plan de Desarrollo Municipal 2022 – 2024.

Los objetivos constituyen una imagen a manera de propósito de la situación que se desea aclarar en un espacio temporal determinado, a través de la acción institucional en cada uno de los temas y subtemas de desarrollo determinados en los pilares y ejes transversales. Los objetivos corresponden a la versión “en positivo” del problema. Se asocia a una hipótesis que representa el efecto directo que se desea en la realidad diagnosticada.

• Estrategias

Son elementos de la planeación que se deben contemplar para dar cumplimiento a los Objetivos y establecer una dirección, estas pueden ser de organización, normativas, financieras, sistemáticas o territoriales, además deben estar estrictamente ligadas a los procesos administrativos que tiene cada y organismo auxiliar del ayuntamiento.

En ese sentido, las estrategias son las directrices que ayudan a elegir las acciones adecuadas para alcanzar los objetivos estratégicos del municipio, es decir, son la base para la toma de decisiones respecto de los cursos de acción propuestos en los objetivos.

• Líneas de acción

Las líneas de acción refieren a las actividades más concretas del PDM y responden a cada una de las estrategias planteadas en los pilares y ejes del Plan. Dicho de otro modo, son el rumbo a seguir, deben definirse en el marco de un proceso de desarrollo participativo e integral.

Manual para la Elaboración de los Planes de desarrollo Municipal 2022 – 2024.

A continuación, se presentan los Objetivos, Estrategia y Líneas de acción que definirán el rumbo de la Administración Municipal 2022 -2024, los cuales se encuentran alineados con la visión planteada en el Plan de Desarrollo del Estado de México 2017 -2023, con el objetivo de ser consistentes con el proceso de planeación estatal y nacional; así mismo, se adopta el enfoque y el compromiso asumido con los Objetivos de Desarrollo Sostenible de la Agenda 2030, por lo que sus contenidos estarán ligados de manera directa o indirecta con las diferentes esferas de dicho instrumento.

Eje Transversal 2: Gobierno moderno, capaz y responsable

Objetivos, Estrategia y Líneas de acción

Eje Transversal 2: Gobierno moderno, capaz y responsable

Tema de Desarrollo: | ***Estructura del Gobierno Municipal***

27. OBJETIVO: ***FORTALECER LA REGLAMENTACIÓN MUNICIPAL PARA LA ADECUADA OPERACIÓN DE LA ADMINISTRACIÓN MUNICIPAL***

27.1. ESTRATEGIA: *Impulsar la elaboración, actualización y aplicación del marco normativo municipal.*

Vinculación con las metas de la Agenda 2030	
Contribución directa	Contribución indirecta
16.b	16.6

Líneas de Acción

27.1.1. Actualizar los reglamentos vigentes
27.1.2. Elaborar los reglamentos de las unidades administrativas, que a partir de sus funciones y atribuciones sean necesarios desarrollar.
27.1.3. Vigilar la aplicación de la reglamentación municipal a través de esquemas de supervisión.

27.2. ESTRATEGIA: *Elaborar los instrumentos administrativos que permitan eficientar las actividades de los servidores públicos del gobierno municipal.*

Vinculación con las metas de la Agenda 2030	
Contribución directa	Contribución indirecta
16.b	16.6

Líneas de Acción

27.2.1. Actualizar y elaborar los manuales de organización de las unidades administrativas municipales, atendiendo los lineamientos de las Guía Técnica para la Elaboración de Manuales de Organización, emitida por la Secretaria de Finanzas del Gobierno del Estado de México.
27.2.2. Elaborar los manuales de procedimientos de las unidades administrativas municipales, atendiendo los lineamientos de las Guía Técnica para la Elaboración de Manuales de Procedimientos, emitida por la Secretaria de Finanzas del Gobierno del Estado de México.

Objetivos, Estrategia y Líneas de acción

Eje Transversal 2: Gobierno moderno, capaz y responsable

Tema de Desarrollo: | ***Transparencia y Rendición de Cuentas***

28. OBJETIVO: ***PROMOVER INSTITUCIONES DE GOBIERNO TRANSPARENTES Y QUE RINDAN CUENTAS.***

28.1. ESTRATEGIA: *Impulsar la transparencia proactiva, rendición de cuentas y el Gobierno Abierto.*

Vinculación con las metas de la Agenda 2030	
Contribución directa	Contribución indirecta
16.6 16.10	9.c 17.8 17.18 17.19

Líneas de Acción

28.1.1. Promover prácticas de transparencia para la consolidación de la confianza ciudadana en sus instituciones.
28.1.2. Fortalecer la transparencia fiscal a través de mecanismos de rendición de cuentas.
28.1.3. Establecer un Gobierno Abierto por medio de tecnologías de información y sistemas de información que faciliten la operación.

28.2. ESTRATEGIA: *Fortalecer el programa de servicio público sustentado en principios y valores éticos de las y los servidores públicos.*

Vinculación con las metas de la Agenda 2030	
Contribución directa	Contribución indirecta
16.6 16.10	16.5} 16.8

Líneas de Acción

28.2.1. Evaluar la permanencia de los titulares de los Órganos Internos de Control, a través de procedimientos transparentes y objetivos.
28.2.2. Verificar que los titulares de los Órganos Internos de Control cuenten con las competencias y conducta ética necesarias para el logro de los objetivos institucionales.
28.2.3. Promover por medio de incentivos, el desarrollo profesional de los titulares de los Órganos Internos de Control para asegurar su eficiente desempeño.

28.3. ESTRATEGIA: *Garantizar que las dependencias del gobierno municipal cumplan con la normatividad de transparentar las compras y contratos.*

Vinculación con las metas de la Agenda 2030	
Contribución directa	Contribución indirecta
16.6	16.8 17.1

Líneas de Acción

28.3.1. Fomentar la participación de observadores sociales en las licitaciones más importantes del gobierno municipal.
28.3.2. Verificar permanentemente que las compras y contratos se apeguen a la normatividad de adquisiciones.

		Vinculación con las metas de la Agenda 2030	
28.4. ESTRATEGIA:	*Fortalecer a la Coordinación de Transparencia y Acceso a la Información en el cumplimiento de la normatividad en materia de transparencia y acceso a la información.*	Contribución directa	Contribución indirecta
		16.6	16.8 16.10 17.19

Líneas de Acción

28.4.1. Capacitar a funcionarios municipales en la normatividad en materia de transparencia y acceso a la información.
28.4.2. Capacitar a funcionarios municipales en el manejo de los sistemas de información y transparencia.

		Vinculación con las metas de la Agenda 2030	
28.5. ESTRATEGIA:	*Fomentar la cultura de la denuncia, a través del desarrollo de medios electrónicos y móviles.*	Contribución directa	Contribución indirecta
		16.8	5.1 10.10 16.4 16.5 16.6 16.7 16.8 16.a 16.b

Líneas de Acción

28.5.1. Proporcionar un medio de fácil acceso para que la ciudadanía pueda presentar sus denuncias y darles seguimiento.
28.5.2. Generar confianza y credibilidad en la atención de denuncias, mediante mecanismos que garanticen una respuesta objetiva y apegada a derecho.

Objetivos, Estrategia y Líneas de acción

Eje Transversal 2: Gobierno moderno, capaz y responsable

Tema de Desarrollo: ***Sistema Anticorrupción del Estado de México y Municipios***

29. OBJETIVO: ***IMPLEMENTAR EL SISTEMA ANTICORRUPCIÓN DEL MUNICIPIO DE TENANCINGO.***

		Vinculación con las metas de la Agenda 2030	
29.1. ESTRATEGIA:	*Fortalecer el Sistema Municipal Anticorrupción.*	Contribución directa	Contribución indirecta
		16.5 16.6	10.3 16.7 16.8 16.10 16.a 16.b 17.14

Líneas de Acción

29.1.1. Contar con servidores públicos especializados en el Sistema Anticorrupción del Estado de México y Municipios.
29.1.2. Impulsar ante el Cabildo y en el ámbito de su competencia los nombramientos correspondientes a los integrantes del Sistema Municipal Anticorrupción, en caso de ser necesario.
29.1.3. Establecer los mecanismos generales de prevención, en los términos señalados en materia de responsabilidades administrativas.
29.1.4. Instruir que los servidores públicos cumplan con las declaraciones patrimoniales, de intereses y la constancia de la presentación de la declaración fiscal como parte de los instrumentos de rendición de cuentas.
29.1.5. Fortalecer el funcionamiento de la contraloría municipal a través de la coordinación institucional y capacitación de su personal.
29.1.6. Dar seguimiento a la instalación y sesiones del Sistema Municipal Anticorrupción.
29.1.7. Impulsar la capacitación a los servidores públicos involucrados con las materias de fiscalización y control de recursos públicos, en temas de prevención, control y disuasión de faltas administrativas; así como hechos de corrupción.

29.2. ESTRATEGIA: *Articular la Política Anticorrupción del Municipio.*

Vinculación con las metas de la Agenda 2030	
Contribución directa	Contribución indirecta
16.5 16.6	10.3 16.7 16.8 16.10 16.a 16.b 17.14

Líneas de Acción

29.2.1. Aprobar y promover políticas integrales en materia de fiscalización, control de recursos públicos, rendición de cuentas y disuasión de faltas administrativas y hechos de corrupción.
29.2.2. Emitir recomendaciones públicas no vinculantes a los entes públicos respectivos para garantizar la adopción de medidas para prevenir faltas administrativas y hechos de corrupción.
29.2.3. Instaurar mecanismos de coordinación con el Sistema Anticorrupción del Estado de México y Municipios e instituciones relacionadas con la educación, cultura cívica y defensoras de derechos humanos, para fomentar y fortalecer la prevención de hechos de corrupción y faltas administrativas.

29.3. ESTRATEGIA: *Implementar la Plataforma Digital Municipal que permita dar seguimiento y evaluar el desempeño del Sistema Municipal Anticorrupción.*

Vinculación con las metas de la Agenda 2030	
Contribución directa	Contribución indirecta
16.5 17.19	16.7 16.8

Líneas de Acción

29.3.1. Promover la creación de la Plataforma Digital Municipal, alineada con la Plataforma Estatal, que integre y conecte los diversos sistemas electrónicos que posean datos e información necesaria para el trabajo del Comité Coordinador y permita cumplir con los procedimientos, obligaciones, disposiciones a cargo de los integrantes del Sistema Municipal Anticorrupción.
29.3.2. Instituir el Sistema de los Servidores Públicos que intervengan en procedimientos de contrataciones públicas, como parte de la Plataforma Digital Municipal.
29.3.3. Promover que el Sistema de Servidores Públicos y Particulares Sancionados, sea parte de la Plataforma Digital Municipal y Estatal.

29.3.4. Vincular el Sistema de información y comunicación y el Sistema de Denuncias Públicas de Faltas Administrativas y Hechos de Corrupción y el Sistema Municipal Anticorrupción como parte de la Plataforma Digital Municipal.
29.3.5. Aprobar y operar la metodología de los indicadores para la evaluación en materia de fiscalización, control de recursos públicos, transparencia y rendición de cuentas.
29.3.6. Dar seguimiento a las denuncias sobre faltas administrativas y hechos de corrupción.

29.4. ESTRATEGIA: *Garantizar la tolerancia cero contra los actos de corrupción y contrarios a la legalidad, en el marco del Sistema Municipal Anticorrupción.*

Vinculación con las metas de la Agenda 2030	
Contribución directa	Contribución indirecta
16.5	16.6 16.7 16.8 17.16

Líneas de Acción

29.4.1. Fortalecer a las autoridades investigadoras, substanciadoras y resolutorias, con énfasis particular en los Órganos Internos de Control en las dependencias y organismos auxiliares.
29.4.2. Implementar en el ámbito de su competencia, los mecanismos para consolidar el Sistema Municipal Anticorrupción.
29.4.3. Crear, conforme lo dispone el Sistema Anticorrupción del Estado de México y Municipios, a las unidades especializadas que integrarán los Órganos Internos de Control.
29.4.4. Compartir experiencias y criterios con entes fiscalizadores externos para generar mejores prácticas de combate a la corrupción.
29.4.5. Adecuar las estructuras administrativas conforme a los requerimientos del Sistema Anticorrupción del Estado de México y Municipios.
29.4.6. Difundir y sensibilizar a los servidores públicos municipales en materia del Sistema Municipal Anticorrupción.
29.4.7. Determinar los mecanismos para asegurar la legalidad y certeza de los procedimientos implementados, a fin de que alcancen sus fines y consecuencias legales.
29.4.8. Establecer estrategias para la investigación, substanciación y resolución de faltas administrativas graves.

Objetivos, Estrategia y Líneas de acción

Eje Transversal 2: Gobierno moderno, capaz y responsable

Tema de Desarrollo: ***Comunicación y Diálogo con la Ciudadanía como Elemento Clave de Gobernabilidad***

30. OBJETIVO: ***MANTENER LA GOBERNABILIDAD Y LA PAZ SOCIAL.***

30.1. ESTRATEGIA: *Atender la demanda y el conflicto sociopolítico en el contexto institucional.*

Vinculación con las metas de la Agenda 2030	
Contribución directa	Contribución indirecta
16.8 17.14	16.1 16.2 16.3 16.4 16.5 16.6 16.7 16.a 16.b 17.14

Líneas de Acción

30.1.1. Afianzar mesas de diálogo para la atención de la demanda social y de grupos políticos con los sectores del gobierno municipal.
30.1.2. Establecer espacios de colaboración para la resolución de conflictos.
30.1.3. Fortalecer la atención de la demanda sociopolítica en su lugar de origen.

		Vinculación con las metas de la Agenda 2030	
		Contribución directa	Contribución indirecta
30.2. ESTRATEGIA:	*Promover la coordinación interinstitucional para la atención de demandas sociopolíticas vinculándolas con los tres órdenes de Gobierno.*	10.2 16.8	10.6 16.7 16.b 17.14 17.16

Líneas de Acción

30.2.1. Crear espacios de interlocución con las organizaciones sociales, políticas, civiles, religiosas y la ciudadanía en general para la atención de sus demandas.
30.2.2. Elaborar diagnósticos de análisis de riesgos para garantizar la gobernabilidad.
30.2.3. Mantener una relación efectiva y de colaboración con las instancias de los tres poderes de gobierno.

		Vinculación con las metas de la Agenda 2030	
		Contribución directa	Contribución indirecta
30.3. ESTRATEGIA:	*Promover esquemas de comunicación y participación entre la sociedad, Organizaciones de la Sociedad Civil (OSC) y el Gobierno.*	10.2 16.8	10.6 16.7 16.b 17.14 17.16

Líneas de Acción

30.3.1. Promover la elaboración de instrumentos jurídicos, de enlace y participación con instituciones gubernamentales estatales, nacionales e internacionales, que apoyen la labor de las OSC.
30.3.2. Consolidar espacios de participación de las OSC y líderes sociales en la definición, instrumentación y evaluación de las principales políticas del gobierno.

Objetivos, Estrategia y Líneas de acción

Eje Transversal 2: Gobierno moderno, capaz y responsable

Tema de Desarrollo: | ***Finanzas Públicas Sanas***

31. OBJETIVO: ***GARANTIZAR UNA ADMINISTRACIÓN PÚBLICA COMPETITIVA Y RESPONSABLE.***

31.1. ESTRATEGIA: *Optimizar y transparentar el uso de los recursos de la administración pública municipal.*

Vinculación con las metas de la Agenda 2030	
Contribución directa	Contribución indirecta
10.4 10.5	17.1 17.5 17.13 17.14 17.17

Líneas de Acción

31.1.1. Promover la disciplina presupuestaria a través de un ejercicio eficiente, eficaz y transparente de los recursos públicos disponibles.
31.1.2. Modernizar de forma integral el catastro del municipio con un enfoque de calidad en el servicio.
31.1.3. Fortalecer con recursos económicos los programas prioritarios de las dependencias.
31.1.4. Impulsar entre los servidores públicos una cultura de austeridad, disciplina y transparencia en el uso de los recursos públicos.
31.1.5. Aplicar el gasto de inversión de conformidad con el marco normativo para impulsar el crecimiento económico del municipio.
31.1.6. Disminuir la deuda pública municipal.
31.1.7. Gestionar el uso de financiamiento para detonar infraestructura productiva.
31.1.8. Mejorar los canales de comunicación con el Instituto Hacendario del Estado de México (IHAEM).
31.1.9. Implementar prácticas de transparencia presupuestaria en todas las unidades administrativas del gobierno municipal.

31.2. ESTRATEGIA: *Desarrollar políticas públicas en materia hacendaria y fiscal responsables que fomenten el desarrollo económico y social.*

Vinculación con las metas de la Agenda 2030	
Contribución directa	Contribución indirecta
10.2 10.4 17.1	8.10 10.5 17.1 17.13 17.14 17.17

Líneas de Acción

31.2.1. Fomentar a través de campañas, una cultura tributaria que incida de manera positiva en la recaudación
31.2.2. Desarrollar esquemas de recaudación apegados a la ley.
31.2.3. Fortalecer los programas de cumplimiento de obligaciones fiscales de la población, en cuanto a impuestos y derechos municipales.
31.2.4. Incrementar la presencia fiscal entre los contribuyentes mediante actos de fiscalización y cobranza.
31.2.5. Aumentar la recaudación de ingresos propios vinculados con los productos, aprovechamientos y precios y tarifas que cobran las dependencias y organismos auxiliares.

Objetivos, Estrategia y Líneas de acción

Eje Transversal 2: Gobierno moderno, capaz y responsable

Tema de Desarrollo: ***Gestión para Resultados y Evaluación del Desempeño***

32. OBJETIVO: ***FORTALECER EL SISTEMA DE PLANEACIÓN, PROGRAMACIÓN, PRESUPUESTO Y EVALUACIÓN DESDE UNA PERSPECTIVA ESTRATÉGICA E INTEGRAL, CON ENFOQUE PARA RESULTADOS.***

32.1. ESTRATEGIA: *Consolidar la Gestión para Resultados en la administración pública municipal.*

Vinculación con las metas de la Agenda 2030	
Contribución directa	Contribución indirecta
17.9 17.14 17.19	1.b 10.3 10.4 10.5 10.6 10.b 16.6

Líneas de Acción

32.1.1. Consolidar mediante capacitación constante, el Presupuesto Basado en Resultados (PbR) en la administración pública municipal.
32.1.2. Implementar los lineamientos de planeación, seguimiento y control de proyectos de inversión pública emitidos por la Secretaría de Finanzas del Gobierno Estatal.
32.1.3. Impulsar la aplicación de la Gestión para Resultados
32.1.4. Fortalecer el Sistema de Evaluación del Desempeño (SED).

Objetivos, Estrategia y Líneas de acción

Eje Transversal 2: Gobierno moderno, capaz y responsable

Tema de Desarrollo: ***Eficiencia y Eficacia en el Sector Público***

33. OBJETIVO: ***FORTALECER LA EFICIENCIA Y EFICACIA DEL SECTOR PÚBLICO.***

33.1. ESTRATEGIA: *Fomentar mejores condiciones laborales de las y los servidores públicos.*

Vinculación con las metas de la Agenda 2030	
Contribución directa	Contribución indirecta
8.8	8.3 8.5 10.3 10.4 16.7 16.b

Líneas de Acción

33.1.1. Mejorar las condiciones laborales de los servidores públicos.
33.1.2. Implementar Programas de Formación y Desarrollo.
33.1.3. Capacitar con un enfoque de desarrollo humano, social y sostenible al servicio público.

		Vinculación con las metas de la Agenda 2030	
		Contribución directa	Contribución indirecta
33.2. ESTRATEGIA:	*Implementar mejores prácticas para la innovación, modernización y calidad de la Administración Pública Municipal.*	8.2	10.3 16.9 17.14 17.18

Líneas de Acción

33.2.1. Fomentar el desarrollo de servicios digitales en la administración pública.
33.2.2. Fortalecer la Ventanilla Única Municipal para Trámites y Servicios.

		Vinculación con las metas de la Agenda 2030	
		Contribución directa	Contribución indirecta
33.3. ESTRATEGIA:	*Contribuir a la consolidación del Sistema de Planeación Democrática del Estado de México y Municipios.*	17.19	11.3 17.8 17.9 17.14 17.16 17.18 17.19

Líneas de Acción

33.3.1. Incentivar la participación ciudadana en el proceso de planeación.
33.3.2. Generar esquemas de planeación de largo plazo en el municipio.
33.3.3. Promover la transversalidad de los procesos de información, planeación, instrumentación, monitoreo y evaluación del gasto del municipio.
33.3.4. Garantizar el alineamiento de los instrumentos de planeación a los propósitos municipales, estatales y nacionales.
33.3.5. Impulsar el uso de la información sociodemográfica ante instancias municipales, estatales, organizaciones civiles y de la academia, para la planeación del desarrollo.

		Vinculación con las metas de la Agenda 2030	
		Contribución directa	Contribución indirecta
33.4. ESTRATEGIA:	*Contribuir al impulso del Sistema Estatal de Información Geográfica, Estadística y Catastral del Estado de México.*	17.19	11.3 17.8 17.9 17.14 17.16 17.18 17.19

Líneas de Acción

33.4.1. Implementar acciones que permitan contar con procesos de captación, producción, integración, organización y difusión de la información geográfica, estadística y catastral.
33.4.2. Implementar el uso de Sistemas de Información Geográfica.
33.4.3. Promover acuerdos y convenios con dependencias federales, estatales y municipales e instituciones académicas para el intercambio de información y la realización de proyectos en materia geográfica, estadística y catastral.

XI.XII. Seguimiento y evaluación

Marco conceptual

Corresponde a la definición e identificación de los conceptos, instrumentos y mecanismos, los cuales son imprescindibles para el seguimiento y evaluación de las acciones del quehacer público; para ello se presentan algunos conceptos sobre el ámbito técnico de este proceso.

Evaluación

Verificar si se está cumpliendo con los objetivos y metas programadas. Esto mediante un análisis cualitativo y cuantitativo de los resultados obtenidos como producto de la aplicación de estrategias, la realización de acciones y la aplicación de recursos.

Importancia de evaluar

Radica en la necesidad de conocer el valor público que genera la intervención gubernamental, por tanto, genera elementos de toma de decisiones al proporcionar información confiable al Cabildo, Congreso y población en general; además, es un elemento básico para la orientación de las políticas públicas, ya que permite dar respuesta a las siguientes preguntas:

- ¿Qué impacto o resultado se ha obtenido en el bienestar de la población y en la gestión administrativa?
- ¿Es suficiente lo que se hizo?
- ¿Qué tan bien o mal se hizo?
- ¿Qué se necesita hacer para mejorar los resultados hasta ahora obtenidos?

Por eso la evaluación permite valorar y calificar el desempeño de las diferentes dependencias y organismos que integran la administración pública municipal en términos de resultados obtenidos y cumplimiento de objetivos.

Considerando que la existencia de información cualitativa y cuantitativa, soporta el proceso de elaboración del reporte de avance trimestral, del Informe de Gobierno, y la integración del Informe de Avance de la Ejecución del Plan de Desarrollo Municipal vigente, pero sobre todo da rumbo al planteamiento de nuevas políticas, nuevos objetivos y nuevas metas, dado que el entorno municipal siempre es cambiante y por tanto los procesos de planeación dinámicos.

Enfoque de la Evaluación

Es una herramienta que permite generar información valiosa en la toma de decisiones presupuestarias, por ello, se constituye como el instrumento que apoya la gestión pública municipal para valorar la ejecución de las acciones e identificar el impacto, producto o beneficio en la población; generando con ello valor público, por lo que la importancia de la misma radica en que los resultados de ésta, sean la plataforma que permita presupuestar con mayor eficiencia.

Se propone que la evaluación de los planes, programas y presupuesto, se realice bajo dos grandes enfoques:

a. Evaluación Estratégica (de logros e identificación de resultados); y
b. Evaluación programática-presupuestal (de avance de acciones relevantes).

La **evaluación estratégica,** está orientada a identificar el nivel de cumplimiento de los objetivos y metas globales establecidas (logros, productos, beneficio e impacto y resultado de las acciones), por cada uno de los programas y proyectos establecidos en el programa anual y que surgen del Plan de Desarrollo Municipal vigente y de esta forma medir el desempeño de las dependencias que integran la administración pública de cada Municipio.

Esta actividad se desarrolla de manera trimestral, mediante el uso de las MIR-Tipo con la operación del Sistema de Evaluación de la Gestión Municipal (SEGEMUN).

La **evaluación programática-presupuestal,** está referida a valorar el alcance de los objetivos, metas, obras y acciones establecidos en el Programa Anual, para mostrar el aprovechamiento, transparencia y eficiencia del uso de recursos públicos, ésta debe ser por periodos trimestrales.

La aplicación de este enfoque se llevará a cabo mediante el seguimiento y control de la ejecución de los proyectos, obras y acciones contemplados en los Programas Anuales, bajo el esquema de Presupuesto basado en Resultados (PbR) de los ayuntamientos de la Entidad.

Para llevar a cabo el control y la evaluación del plan, los programas anuales y la aplicación del presupuesto, se recomienda implantar y operar un mecanismo permanente de seguimiento de las acciones que genere con una periodicidad adecuada, información cualitativa y cuantitativa sobre el avance en el cumplimiento



de los objetivos, metas e indicadores definidos en cada uno de los programas del plan, así como de la aplicación de recursos presupuestales.

El Sistema de Evaluación de la Gestión Municipal (SEGEMUN), opera mediante la construcción, alimentación y análisis de las MIR-Tipo alineadas a cada uno de los Programas presupuestarios y proyectos de la estructura programática.

Este Sistema (SEGEMUN), basa la evaluación en las MIR, lo que permite "dimensionar los resultados de la acción gubernamental en términos de calidad, costos y pertinencia de los servicios; así mismo, medir los efectos en la sociedad o beneficiarios a los que se orientan los programas; y asegurar que se dé el cumplimiento a los objetivos institucionales propuestos, con la conciencia y visión de que cada una de las acciones a realizar generará valor público".



Eje Transversal 3

XII. Eje Transversal 3:
Tecnología y Coordinación para el buen Gobierno

XII. EJE TRANSVERSAL 3: TECNOLOGÍA Y COORDINACIÓN PARA EL BUEN GOBIERNO:

Este eje transversal tiene dentro de su injerencia, la vinculación con los objetivos de desarrollo sostenible números 9, 11 y 17.

Por lo que hace al Objetivo 9, está dedicado a la industria, innovación e infraestructura, a fin de construir infraestructuras resilientes, promover la industrialización inclusiva y sostenible y fomentar la innovación.

Esta actividad da la oportunidad de asegurar que las inversiones, tengan un efecto en la promoción del desarrollo sostenible de las comunidades locales.

Con lo anterior se logra el incremento de la productividad, los ingresos y la infraestructura, que abarca lo relacionado con el transporte, riego, energía y la tecnología de la información y las comunicaciones.

Dentro de algunas metas de este Objetivo, relacionadas con este eje transversal, se pueden contar las que promueven el incremento del empleo a la industria con Access igualitarios y muy en lo particular, las metas 9b y 9c, que a la letra dicen:

"9.b Apoyar el desarrollo de tecnologías, la investigación y la innovación nacionales en los países en desarrollo, incluso garantizando un entorno normativo propicio a la diversificación industrial y la adición de valor a los productos básicos, entre otras cosas.

"9.c Aumentar significativamente el acceso a la tecnología de la información y las comunicaciones y esforzarse por proporcionar acceso universal y asequible a Internet en los países menos adelantados de aquí a 2030."

Por su parte el Objetivo 11 de la Agenda 2030, está encaminado a promover ciudades y comunidades sostenibles, a fin de lograr que las ciudades y los asentamientos humanos sean inclusivos, seguros, resilientes y sostenibles.

La Agenda 2030 al abordar el Objetivo 11 indica que "…son muchos los problemas que existen para mantener ciudades de manera que se sigan creando empleos y prosperidad sin ejercer presión sobre la tierra y los recursos. Los problemas comunes de las ciudades son la congestión, la falta de fondos para prestar servicios básicos, la escasez de vivienda adecuada y el deterioro de la infraestructura".

Para minimizar estos efectos y procurar un desarrollo de las comunidades, este Objetivo destaca, para los fines del presente Eje Transversal 3, las siguientes metas:

"11.2 De aquí a 2030, proporcionar acceso a sistemas de transporte seguros, asequibles, accesibles y sostenibles para todos y mejorar la seguridad vial, en particular mediante la ampliación del transporte público, prestando especial atención a las necesidades de las personas en situación de vulnerabilidad, las mujeres, los niños, las personas con discapacidad y las personas de edad.

"11.3 De aquí a 2030, aumentar la urbanización inclusiva y sostenible y la capacidad para la planificación y la gestión participativas, integradas y sostenibles de los asentamientos humanos en todos los países.

"11.4 Redoblar los esfuerzos para proteger y salvaguardar el patrimonio cultural y natural del mundo.

"11.5 De aquí a 2030, reducir significativamente el número de muertes causadas por los desastres, incluidos los relacionados con el agua, y de personas afectadas por ellos, y reducir considerablemente las pérdidas económicas directas provocadas por los desastres en comparación con el producto interno bruto mundial, haciendo 30 especial hincapié en la protección de los pobres y las personas en situaciones de vulnerabilidad.

"11.6 De aquí a 2030, reducir el impacto ambiental negativo per cápita de las ciudades, incluso prestando especial atención a la calidad del aire y la gestión de los desechos municipales y de otro tipo.

"11.7 De aquí a 2030, proporcionar acceso universal a zonas verdes y espacios públicos seguros, inclusivos y accesibles, en particular para las mujeres y los niños, las personas de edad y las personas con discapacidad.

"11.a Apoyar los vínculos económicos, sociales y ambientales positivos entre las zonas urbanas, periurbanas y rurales fortaleciendo la planificación del desarrollo nacional y regional

"11.b De aquí a 2020, aumentar considerablemente el número de ciudades y asentamientos humanos que adoptan e implementan políticas y planes integrados para promover la inclusión, el uso eficiente de los recursos, la mitigación

del cambio climático y la adaptación a él y la resiliencia ante los desastres, y desarrollar y poner en práctica, en consonancia con el Marco de Sendai para la Reducción del Riesgo de Desastres 2015-2030, la gestión integral de los riesgos de desastre a todos los niveles."

En cumplimiento a estos propósitos, los países, estados y municipios tienen a su alcance la posibilidad de hacer alianzas para el desarrollo, con el apoyo de las organizaciones sociales y aprovechando el uso de la tecnología de información y de las comunicaciones.

Para tal efecto, este Eje Transversal 3, se vincula con el Objetivo 17 de la Agenda 2030, que plantea la generación de alianzas para lograr objetivos, a fin de fortalecer los medios de ejecución y revitalizar la Alianza Mundial para el desarrollo sostenible.

El Objetivo 17 plantea que "Para que una agenda de desarrollo sostenible sea eficaz se necesitan alianzas entre los gobiernos, el sector privado y la sociedad civil."

Asimismo, agrega que estas alianzas que se proponen serían para aprovechar inversiones coordinadas.

Señala que "Es preciso adoptar medidas urgentes encaminadas a movilizar, reorientar y aprovechar billones de dólares de recursos privados para generar transformaciones a fin de alcanzar los Objetivos de Desarrollo Sostenible. Se necesitan inversiones a largo plazo, por ejemplo, la inversión extranjera directa, en sectores fundamentales, en particular en los países en desarrollo. Entre estos sectores figuran la energía sostenible, la infraestructura y el transporte, así como las tecnologías de la información y las comunicaciones. El sector público deberá establecer una orientación clara al respecto. Deben reformularse los marcos de examen y vigilancia, los reglamentos y las estructuras de incentivos que facilitan esas inversiones a fin de atraer inversiones y fortalecer el desarrollo sostenible. También deben fortalecerse los mecanismos nacionales de vigilancia, en particular las instituciones superiores de auditoría y la función de fiscalización que corresponde al poder legislativo."

Las alianzas implican el unir y aprovechar toda la fuerza que tenemos y esa no es precisamente el cien por ciento de la nuestra exclusivamente, sino el aprovechar la fuerza que sumada con la iniciativa privada y el sector social podemos vincular para los propósitos de la Agenda 2030 y en lo local, para solucionar los grandes problemas sociales.

A efecto de cumplimentar este Objetivo se generaron diversas metas, que aluden en forma firme la intención de este Eje Transversal 3.

Dentro de las metas consideradas, podemos resaltar las siguientes:

"17.1 Fortalecer la movilización de recursos internos, incluso mediante la prestación de apoyo internacional a los países en desarrollo, con el fin de mejorar la capacidad nacional para recaudar ingresos fiscales y de otra índole.

"17.2 Velar por que los países desarrollados cumplan plenamente sus compromisos en relación con la asistencia oficial para el desarrollo, incluido el compromiso de numerosos países desarrollados de alcanzar el objetivo de destinar el 0,7% del ingreso nacional bruto a la asistencia oficial para el desarrollo de los países en desarrollo y entre el 0,15% y el 0,20% del ingreso nacional bruto a la asistencia oficial para el desarrollo de los países menos adelantados; se alienta a los proveedores de asistencia oficial para el desarrollo a que consideren la posibilidad de fijar una meta para destinar al menos el 0,20% del ingreso nacional bruto a la asistencia oficial para el desarrollo de los países menos adelantados.

"17.3 Movilizar recursos financieros adicionales de múltiples fuentes para los países en desarrollo.

"17.4 Ayudar a los países en desarrollo a lograr la sostenibilidad de la deuda a largo plazo con políticas coordinadas orientadas a fomentar la financiación, el alivio y la reestructuración de la deuda, según proceda, y hacer frente a la deuda externa de los países pobres muy endeudados a fin de reducir el endeudamiento excesivo.

"17.5 Adoptar y aplicar sistemas de promoción de las inversiones en favor de los países menos adelantados Tecnología.

"17.6 Mejorar la cooperación regional e internacional Norte-Sur, Sur-Sur y triangular en materia de ciencia, tecnología e innovación y el acceso a estas, y aumentar el intercambio de conocimientos en condiciones

mutuamente convenidas, incluso mejorando la coordinación entre los mecanismos existentes, en particular a nivel de las Naciones Unidas, y mediante un mecanismo mundial de facilitación de la tecnología.

"17.7 Promover el desarrollo de tecnologías ecológicamente racionales y su transferencia, divulgación y difusión a los países en desarrollo en condiciones favorables, incluso en condiciones concesionarias y preferenciales, según lo convenido de mutuo acuerdo.

"17.8 Poner en pleno funcionamiento, a más tardar en 2017, el banco de tecnología y el mecanismo de apoyo a la creación de capacidad en materia de ciencia, tecnología e innovación para los países menos adelantados y aumentar la utilización de tecnologías instrumentales, en particular la tecnología de la información y las comunicaciones.

"Alianzas entre múltiples interesados.

"17.16 Mejorar la Alianza Mundial para el Desarrollo Sostenible, complementada por alianzas entre múltiples interesados que movilicen e intercambien conocimientos, especialización, tecnología y recursos financieros, a fin de apoyar el logro de los Objetivos de Desarrollo Sostenible en todos los países, particularmente los países en desarrollo.

"17.17 Fomentar y promover la constitución de alianzas eficaces en las esferas pública, público-privada y de la sociedad civil, aprovechando la experiencia y las estrategias de obtención de recursos de las alianzas Datos, supervisión y rendición de cuentas.

"17.18 De aquí a 2020, mejorar el apoyo a la creación de capacidad prestado a los países en desarrollo, incluidos los países menos adelantados y los pequeños Estados insulares en desarrollo, para aumentar significativamente la disponibilidad de datos oportunos, fiables y de gran calidad desglosados por ingresos, sexo, edad, raza, origen étnico, estatus migratorio, discapacidad, ubicación geográfica y otras características pertinentes en los contextos nacionales.

"17.19 De aquí a 2030, aprovechar las iniciativas existentes para elaborar indicadores que permitan medir los progresos en materia de desarrollo sostenible y complementen el producto interno bruto, y apoyar la creación de capacidad estadística en los países en desarrollo."

Como podemos ver en todas y cada una de estas metas, la importancia que implica hacer alianzas, aprovechar las inversiones conjuntas con los sectores público, privado y social, a través de la conjunción de acciones para alcanzar los objetivos de la Agenda 2030, también ofrece la oportunidad de hacer uso de las nuevas tecnologías, para optimizar los esfuerzos en esa sinergia que plantea este Objetivo.

XII.I. Alianzas para el desarrollo.

De ahí que el Eje Transversal 3 busca identificar las alianzas que le permitan a este documento rector hacer realidad los programas y proyectos que este gobierno plantea a corto, mediano y largo plazo.

Las alianzas que habrán de coadyuvar en el ejercicio de este esfuerzo, para crear políticas públicas y construir ciudanía, son y serán las que ya suscribió institucionalmente este Ayuntamiento y las firmas de convenios que suscriba esta administración, todo ello para el cumplimiento de los compromisos que ha hecho este gobierno con la Agenda 2030.

Por lo cual hemos identificado las alianzas creadas y las que por las necesidades de atención sean de darse.

La agenda 2030 prevé el hecho de que podamos identificar a los sectores de la sociedad que en su conjunto e invitarles a participar en las decisiones de la ciudad y por ende, en la posibilidad de invertir para la solución de los problemas.

En las alianzas es muy importante que esté plenamente definido el objeto de cada alianza, para que ésta sea una herramienta ejecutiva y no sólo un documento motivo de una fotografía.

El planteamiento o exposición de motivos de los convenios que se suscriben en las alianzas, nos dan la oportunidad de sentar las bases del punto de partida del proyecto a realizarse en conjunto, para que, a través de una medición estrecha, se puedan medir los avances y éxitos respectivos.

XII.I.I. Organizaciones para el cumplimiento de los objetivos.

Al respecto, el Municipio de Tenancingo proveerá lo conducente para iniciar con el Registro de Organizaciones de la Sociedad Civil radicadas en el Municipio y consultará el registro que tiene la Dirección General de Participación Social del Gobierno del Estado de México.

A fin de coordinar acciones planteadas en el presente documento rector del Municipio, se habrán de consensar con las organizaciones sociales de la región, la probable coincidencia de estrategias y líneas de acción que motiven el cumplimiento de los objetivos de la Agenda 2030 y de los proyectos aceleradores de desarrollo de este Plan.

XII.II. Municipio moderno en tecnologías de información y comunicaciones.

Para estar en posibilidad de hablar de un Municipio moderno en Tecnologías de Información y Comunicaciones, es menester referirnos a la Ley de Gobierno Digital del Estado de México y Municipios, misma que en principio en su artículo 1 a la letra dice:

"Artículo 1. La presente Ley es de orden público y de observancia general en el Estado de México y tiene por objeto:

"I. Establecer la gobernabilidad de las tecnologías de la información y comunicación a través de la regulación de la planeación, organización, soporte y evaluación de los servicios gubernamentales.
"II. Fomentar y consolidar el uso y aprovechamiento estratégico de las tecnologías de la información y comunicación en el Estado y municipios.
"III. Regular la gestión de servicios, trámites, procesos y procedimientos administrativos y jurisdiccionales, a través del uso de las tecnologías de la información y comunicación.
"IV. Establecer las instancias e instrumentos por los cuales el Estado y los municipios regularán el uso y aprovechamiento estratégico de las tecnologías de la información y comunicación.
"V. Hacer eficiente la gestión pública a nivel estatal y municipal.
"VI. Fomentar la transparencia y la participación ciudadana en la gestión pública."

El mismo ordenamiento en su artículo 2 refiere quienes son los sujetos de dicha Ley, donde desde luego se encuentran los ayuntamientos y en sus párrafos séptimo y octavo promueve a que todos los municipios efectúen las actividades necesarias para hacer de su administración un Gobierno Digital, detallando entre otras cosas las siguientes:

"Los sujetos de la Ley deberán realizar las acciones de fomento, planeación, regulación, control y vigilancia relativas al uso y aprovechamiento estratégico de las tecnologías de la información y comunicación, de manera coordinada y concurrente, en el respectivo ámbito de su competencia.

"Para el cumplimiento de las disposiciones de esta Ley, los sujetos podrán suscribir convenios de colaboración, coordinación, concertación o asociación con autoridades federales, de otros estados o municipios; así como con los sectores social y privado, en materia de uso y aprovechamiento estratégico de las tecnologías de la información y comunicación.

Es por ello que este Municipio proveerá las acciones necesarias para que en coordinación con el Sistema Estatal de Informática y las instancias públicas, privadas y del sector social encaminemos los destinos del Ayuntamiento hacia un gobierno abierto y arribemos al puerto de ser un Gobierno Electrónico.

Para tal fin este Plan de Desarrollo Municipal integra en sus acciones una Agenda Digital, que integra los lineamientos estratégicos para el establecimiento de las políticas y acciones en materia de Gobierno Digital.

De ahí que el primer paso para esta consolidación electrónica, implica señalar en el diagnóstico, que al iniciar esta administración se adolece de sistemas, equipos y herramientas tecnológicas e informáticas para el desarrollo tecnológico en apoyo a los servicios públicos municipales; por lo que dentro de la Agenda Digital estará en primer orden la adquisición de estos insumos, a fin de que podamos modernizar las funciones del Municipio y abrir opciones de interacción con la ciudadanía.

Todos los pilares y ejes transversales del presente Plan estarán incluidos en las estrategias y acciones de procuración de desarrollo e innovación tecnológica.

Las actividades electrónicas que instrumente el Ayuntamiento en el cumplimiento al artículo 115 Constitucional deberá contar con los mecanismos de seguridad digital, por lo que esta herramienta de sólido uso de confiabilidad probada deberá ser un requisito indubitable a cumplir en esta Agenda Digital.

Tanto las bases de datos, como las herramientas de uso, para hacer de Tenancingo un municipio moderno en tecnologías de información y comunicaciones, dentro de esta Agenda prioritaria, se sujetará en todo momento al Programa Estatal de Tecnologías de la información y comunicación.

Para tal fin la Ley de Gobierno Digital del Estado de México y Municipios señala que el Estado elaborará cada mes de septiembre un Programa bajo las siguientes pautas y este Municipio no será ajeno a ello, ya que hace el compromiso de generar su propio Programa con fundamento en las siguientes bases:

"Artículo 17. Los Programas de Trabajo de Tecnologías de la Información y Comunicación deberán contener lo siguiente:

"I. La Estrategia de Tecnologías de la información y Comunicación elaborada por los sujetos de la presente Ley.
"II. La contribución a los indicadores de desempeño de la Estrategia de Tecnología de Información y Comunicación.
"III. Los metadatos y datos abiertos necesarios para dar soporte a los trámites, servicios, procesos y procedimientos administrativos y jurisdiccionales, incluyendo a aquellos a incorporar en el SEITS.
"IV. El inventario de los recursos tecnológicos de información con los que se cuenta, en coordinación con la unidad responsable de su registro.
"V. El costo de operación de la infraestructura de tecnologías de la información y comunicación del período inmediato anterior.
"VI. La calendarización anual y costo de operación de la infraestructura de tecnologías de la información y comunicación para el año inmediato siguiente.
"VII. La Cartera de Proyectos de Tecnologías de la Información y Comunicación, alineada a la Estrategia de Tecnologías de la Información y Comunicación, incluyendo la calendarización, estimación presupuestal y estudio de costo beneficio para su ejecución.
"VIII. Los Estándares de Tecnologías de la información y Comunicación utilizados en las tecnologías de la información y comunicación y en la calendarización anual del costo de operación de la infraestructura de tecnologías de la información y comunicación.
"IX. Las medidas en materia de protección de datos personales que deberán cumplir los sujetos de la Ley respecto de la información que proporcionen las personas al realizar trámites y servicios digitales.
"X. Las demás que establezca el Consejo.

"Una vez aprobado el Programa Estatal de Tecnologías de la Información y comunicación, deberá de publicarse en el periódico oficial "Gaceta del Gobierno"."

Dentro de los objetivos básicos de este Plan y de la Agenda Digital planteada, estará el compromiso para que los servicios electrónicos, sean el conducto evidente, para que la sociedad del municipio pueda acceder verdaderamente a todos los servicios municipales, pagos y quejas y denuncias; así como acceder al sistema de transparencia y rendición de cuentas con visión de futuro que nos hemos impuesto.

Por lo tanto, los portales informativos y su evolución hacia los portales transaccionales del Municipio operarán en todo momento, bajo la normatividad establecida por la arquitectura gubernamental digital del Estado de México, difundiendo adecuadamente el Registro Municipal de Gestión de Trámites y Servicios en Línea.

Para este Plan de Desarrollo Municipal, en coordinación a lo establecido en el Objetivo 17 de la Agenda 2030, tendremos siempre presente que la Ley de Gobierno Digital del Estado de México y Municipios del Estado de México establece las atribuciones que habremos de observar puntualmente, según se describe a continuación:

"Artículo 45. Los ayuntamientos tendrán las funciones siguientes:

"I. Designar a la unidad administrativa del ayuntamiento encargada del Gobierno Digital.

"II. Establecer de acuerdo con la Agenda Digital, la política municipal para el fomento, uso y aprovechamiento estratégico de las tecnologías de la información y comunicación para el Gobierno Digital.
"III. Fomentar la celebración de convenios de coordinación, colaboración y concertación, según corresponda, con la Federación, los Estados y municipios, así como los sectores social y privado en materia de uso y aprovechamiento estratégico de las tecnologías de la información y comunicación.
"IV. Implementar el Gobierno Digital en la prestación de los trámites y servicios que la Administración Pública Municipal ofrece a las personas.
"V. Proponer la regulación necesaria en materia de uso y aprovechamiento estratégico de tecnologías de la información y comunicación, tomando en cuenta las disposiciones emitidas por el Consejo y la Dirección, con el fin de establecer los requerimientos tecnológicos para la introducción de conectividad en los edificios públicos.
"V Bis. Solicitar el dictamen técnico a la Dirección, previo a la adquisición, arrendamiento y/o contratación de bienes y servicios en materia de tecnologías de la información y comunicación.
"V Ter. Con independencia del cambio de administración dar continuidad a los programas relacionados con la aplicación de las tecnologías de información y comunicación, elaborando el acta respectiva en la que se establezca el estado y el funcionamiento que guardan respecto del dictamen emitido por la Dirección.
"VI. Las demás que le otorguen esta Ley u otros ordenamientos jurídicos."

De hecho, en el Objetivo 17 de la Agenda 2030, estas acciones ya tienen su rezago, pues los compromisos de la Agenda internacional, plasmó plazos a cumplir para el año 2017, como puede apreciarse en las siguientes metas:

"Tecnología.

"17.6 Mejorar la cooperación regional e internacional Norte-Sur, Sur-Sur y triangular en materia de ciencia, tecnología e innovación y el acceso a estas, y aumentar el intercambio de conocimientos en condiciones mutuamente convenidas, incluso mejorando la coordinación entre los mecanismos existentes, en particular a nivel de las Naciones Unidas, y mediante un mecanismo mundial de facilitación de la tecnología.
"17.7 Promover el desarrollo de tecnologías ecológicamente racionales y su transferencia, divulgación y difusión a los países en desarrollo en condiciones favorables, incluso en condiciones concesionarias y preferenciales, según lo convenido de mutuo acuerdo.
"17.8 Poner en pleno funcionamiento, a más tardar en 2017, el banco de tecnología y el mecanismo de apoyo a la creación de capacidad en materia de ciencia, tecnología e innovación para los países menos adelantados y aumentar la utilización de tecnologías instrumentales, en particular la tecnología de la información y las comunicaciones."

De acuerdo al Panorama Sociodemográfico de México, particularmente lo señalado en el Censo de Población y Vivienda 2020, editado por el INEGI en el año 2021, sobre datos del año próximo anterior, se indica lo siguiente:

Tabla 224. Disponibilidad de bienes y de TIC por vivienda en México.

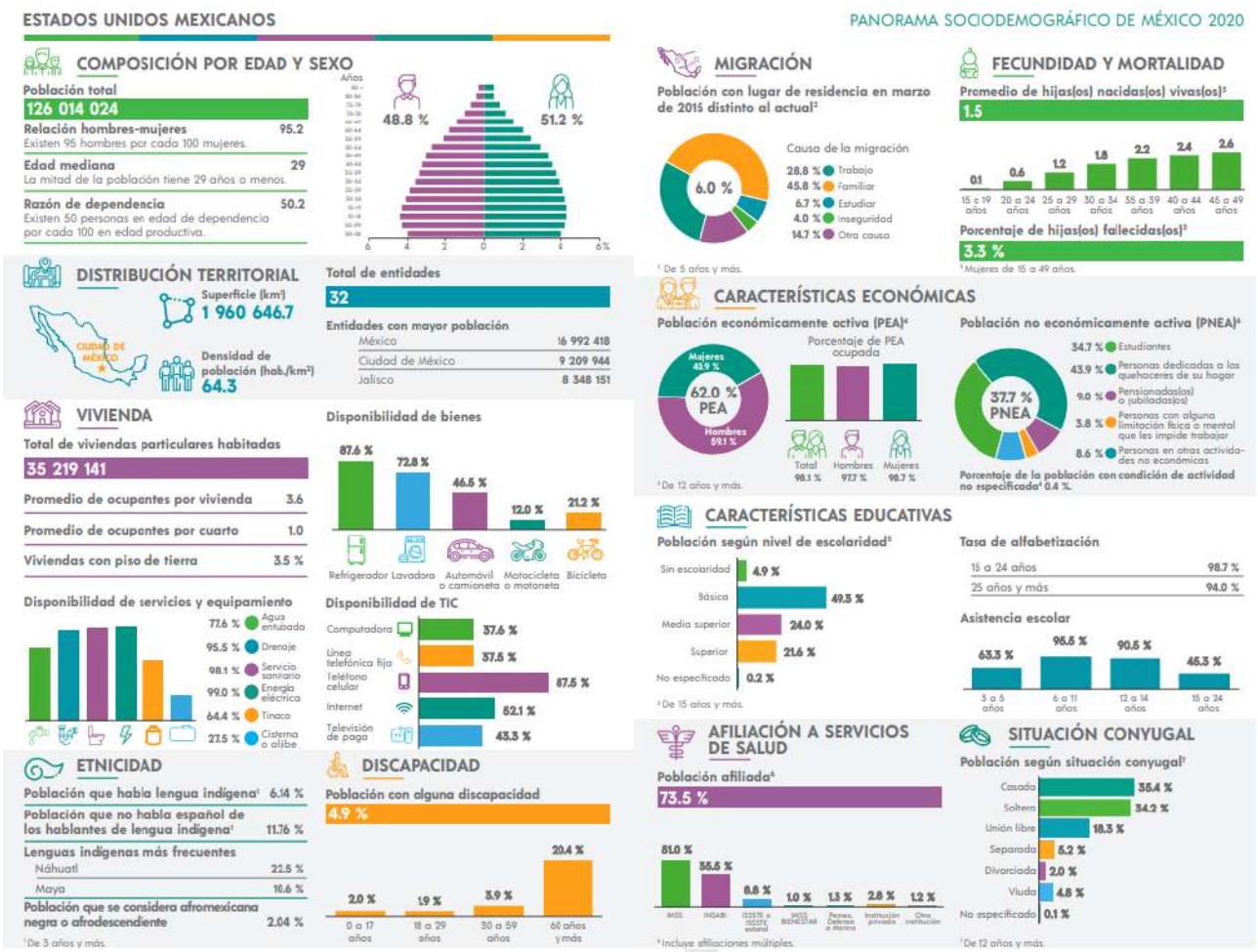

Fuente: Panorama Sociodemográfico de México, particularmente lo señalado en el Censo de Población y Vivienda 2020.

El promedio de ocupantes por vivienda es de 3.6 personas y el de ocupantes por cada cuarto es de 1.0 persona.

Asimismo, se señala que el 3.5% de las viviendas en México en pleno año 2020 sigue teniendo piso de tierra.

Para analizar el estado de pobreza de las familias, se estudia a su vez la disponibilidad de bienes en cada vivienda, se dio a conocer que el 87.6% de las viviendas tienen refrigerador; el 72.8 tienen lavadora; el 46.5% tienen al menos un vehículo; un 12% tienen motocicleta; y el 21.2% hacen uso de bicicletas.

Y para efectos de este apartado, se indica que en México la población tiene la siguiente disponibilidad de Tecnologías de Información y Comunicaciones, TIC's:

Tabla 225. Disponibilidad de TIC por vivienda en México.



Fuente: Panorama Sociodemográfico de México, particularmente lo señalado en el Censo de Población y Vivienda 2020.

Lo anterior, considerando que las poblaciones de México que tienen la mayor población son:

El Estado de México con 16'992,418 habitantes; la Ciudad de México con 9'209,944 habitantes; y Jalisco con 8'348,151.

La población referida para el Estado de México, representa el 13.5% del total de la población nacional, con una relación hombres mujeres del 94.3; una edad media de 30 años, con una razón de dependencia del 46.3% y de la población estatal, el 48.6% son hombres y el 51.4% son mujeres.

El Estado de México cuenta con una densidad de población de 760.2 habitantes sobre kilómetro cuadrado.

Fuente: Panorama Sociodemográfico de México, particularmente lo señalado en el Censo de Población y Vivienda 2020.

Por lo tanto, el porcentaje de la población que ya cuenta con una computadora en su casa, a razón del 37.6% y un 87.5% en posesión de al menos un celular; y con un 52.1% que manifestaron tener internet en su casa, hace evidente la necesidad de que los gobiernos locales apuesten a los servicios electrónicos.

Si en una comunidad la población trabaja de 9 a 18 horas y el gobierno municipal no tiene habilitados los servicios transaccionales, para que pueda pagar al menos su predial y agua en línea, la población económicamente activa que no puede disponer de tiempo durante su trabajo para salir e ir a pagar en el mismo horario, sin lugar a dudas dificultará la posibilidad de que el Municipio pueda recibir de manera óptima ingresos.

El Municipio de Tenancingo a la fecha ha suscrito los siguientes convenios, para generar alianzas estratégicas, de acuerdo a las fuentes propias del Ayuntamiento, para los periodos 2018, 2019, 2020 y 2021, en los periodos y vigencias que se indican en las tablas que a continuación se insertan:

Tabla 226. Relación de convenios celebrados por el Municipio de Tenancingo, México en el año 2021.

2021						
Denominación del convenio	Unidad administrativa responsable seguimiento	Objetivo(s) del convenio	Fuente de los recursos que se emplearán	Descripción y/o monto de los recursos públicos entregados	Inicio del periodo de vigencia del convenio (formato: "dd/mm/aaaa")	Término del periodo de vigencia del convenio (formato: "dd/mm/aaaa")
Convenio de colaboración de descuentos permanentes.	Dirección de bienestar	Canalizar a los pacientes que requieren de estudios médicos a la unidad de análisis clínicos del doctor, donde recibirán un descuento en estudios unitarios o hasta en paquetes de estudios requeridos (varios en una sola exhibición), proporcionándoles el sello de la dirección de bienestar en la solicitud de estudios para obtener dicho descuento.	Sin recursos	Sin recursos	01/04/2020	30/06/2020
Convenio de colaboración de descuentos permanentes.	Dirección de bienestar	Canalizar a los pacientes que requieren de estudios médicos a la unidad de análisis clínicos del dr., donde recibirán un descuento en estudios unitarios o hasta en paquetes de estudios requeridos (varios en una sola exhibición), proporcionándoles el sello de la dirección de bienestar en la solicitud de estudios para obtener dicho descuento.	Sin recursos	Sin recursos	01/04/2020	30/06/2020
Convenio de colaboración de descuentos permanentes.	Dirección de bienestar	Canalizar a los pacientes que requieren de estudios médicos a la unidad de análisis clínicos del dr., donde recibirán un descuento en estudios unitarios o hasta en paquetes de estudios requeridos (varios en una sola exhibición), proporcionándoles el sello de la dirección de bienestar en la solicitud de estudios para obtener dicho descuento.	Sin recursos	Sin recursos	01/04/2020	30/06/2020

2021						
Prestación de servicios	Ayuntamiento de tenancingo	1. Para efectos de que la "secretaría" realice la recepción y trámites para la emisión del pasaporte, "los prestadores del servicio" proporcionarán a ''el municipio" el servicio de enrolamiento y validación biométrica en los términos y condiciones que se describen en este contrato, así como en el anexo técnico que se acompaña al presente instrumento y que se identifica como anexo "a"	2. "el municipio" cubrirá a "los prestadores del servicio" el monto de la contraprestación de manera mensual, a razón de nueve pagos por la cantidad de $2,454.35 (dos mil cuatrocientos cincuenta y cuatro dólares 35/100, moneda de curso legal en los estados unidos de norteamérica) más el impuesto al valor agregado, y un pago por la cantidad de $1,345.93 (un mil trescientos cuarenta y cinco dólares 93/100, moneda de curso legal en los estados unidos de norteamérica) más el impuesto al valor agregado, por los servicios objeto del presente contrato, mediante las facturas que amparen los servicios prestados en la oficina de enlace y de acuerdo a los servicios que "los prestadores de servicio" acrediten haber prestado a "el municipio", se obliga a constituir un pago por adelantado de $4,908.70 (cuatro mil novecientos ocho dólares 70/100 dólares, moneda de curso legal en los estados unidos de norteamérica), más el impuesto al valor agregado, a favor de los prestadores, dicha cantidad corresponderá a las últimas dos mensualidades del plazo contratado, que corresponde al período del 01 de noviembre 2019 al 31 de diciembre 2019 y "el municipio" deberá depositar la misma dentro de los 5 días naturales siguientes a la firma del presente.	3. "el municipio" se obliga a pagar a "los prestadores del servicio", la cantidad total de $28,343.78 dólares (veinte ocho mil trescientos cuarenta y tres dólares 78/100, moneda de curso legal en los estados unidos de norteamérica) más el impuesto al valor agregado, cantidad que estará sujeta a los meses que se acredite la real prestación del servicio durante los tres años de la actual administración.	01/01/2021	31/12/2021
Convenio de refugio temporal	DIF municipal	Para caso de siniestro o emergencia por calamidad natural o antropogénico.	Ninguno	Ninguno	01/10/2021	31/12/2021
Convenio con el CEMYBS	Instituto municipal de la mujer	La coordinación, Operación y Evaluación, las políticas y los programas para la mujer a fin de promover su bienestar social.	N/a	N/a	26/03/2109	31/12/2021
Convenio con el CEMYBS	Instituto municipal de la mujer	La coordinación, Operación y Evaluación, las políticas y los programas para la mujer a fin de promover su bienestar social.	N/a	N/a	26/03/2109	31/12/2021

2021						
Prestación de servicios	Ayto. de tenancingo	1. Para efectos de que la "secretaría" realice la recepción y trámites para la emisión del pasaporte, "los prestadores del servicio" proporcionarán a ''el municipio" el servicio de enrolamiento y validación biométrica en los términos y condiciones que se describen en este contrato, así como en el anexo técnico que se acompaña al presente instrumento y que se identifica como anexo "a"	2. "el municipio" cubrirá a "los prestadores del servicio" el monto de la contraprestación de manera mensual, a razón de nueve pagos por la cantidad de $2,454.35 (dos mil cuatrocientos cincuenta y cuatro dólares 35/100, moneda de curso legal en los estados unidos de norteamérica) más el impuesto al valor agregado, y un pago por la cantidad de $1,345.93 (un mil trescientos cuarenta y cinco dólares 93/100, moneda de curso legal en los estados unidos de norteamérica) más el impuesto al valor agregado, por los servicios objeto del presente contrato, mediante las facturas que amparen los servicios prestados en la oficina de enlace y de acuerdo a los servicios que "los prestadores de servicio" acrediten haber prestado a "el municipio", se obliga a constituir un pago por adelantado de $4,908.70 (cuatro mil novecientos ocho dólares 70/100 dólares, moneda de curso legal en los estados unidos de norteamérica), más el impuesto al valor agregado, a favor de los prestadores, dicha cantidad corresponderá a las últimas dos mensualidades del plazo contratado, que corresponde al período del 01 de noviembre 2019 al 31 de diciembre 2019 y "el municipio" deberá depositar la misma dentro de los 5 días naturales siguientes a la firma del presente.	3. "el municipio" se obliga a pagar a "los prestadores del servicio", la cantidad total de $28,343.78 dólares (veinte ocho mil trescientos cuarenta y tres dólares 78/100, moneda de curso legal en los estados unidos de norteamérica) más el impuesto al valor agregado, cantidad que estará sujeta a los meses que se acredite la real prestación del servicio durante los tres años de la actual administración.	01/01/2021	31/12/2021
Prestación de servicios	Oficina municipal de enlace con la SRE	1. Para efectos de que la "secretaría" realice la recepción y trámites para la emisión del pasaporte, "los prestadores del servicio" proporcionarán a ''el municipio" el servicio de enrolamiento y validación biométrica en los términos y condiciones que se describen en este contrato, así como en el anexo técnico que se acompaña al presente instrumento y que se identifica como anexo "a"	2. "el municipio" cubrirá a "los prestadores del servicio" el monto de la contraprestación de manera mensual, a razón de nueve pagos por la cantidad de $2,454.35 (dos mil cuatrocientos cincuenta y cuatro dólares 35/100, moneda de curso legal en los estados unidos de norteamérica) más el impuesto al valor agregado, y un pago por la cantidad de $1,345.93 (un mil trescientos cuarenta y cinco dólares 93/100, moneda de curso legal en los estados unidos de norteamérica) más el impuesto al valor agregado, por los servicios objeto del presente contrato, mediante las facturas que amparen los servicios prestados en la oficina de enlace y de acuerdo a los servicios que "los prestadores de servicio" acrediten haber prestado a "el municipio", se obliga a constituir un pago por adelantado de $4,908.70 (cuatro mil novecientos ocho dólares 70/100 dólares, moneda de curso legal en los estados unidos de norteamérica), más el impuesto al valor agregado, a favor de los prestadores, dicha cantidad corresponderá a las últimas dos mensualidades del plazo contratado, que corresponde al período del 01 de noviembre 2019 al 31 de diciembre 2019 y "el municipio" deberá depositar la misma dentro de los 5 días naturales siguientes a la firma del presente.	3. "el municipio" se obliga a pagar a "los prestadores del servicio", la cantidad total de $28,343.78 dólares (veinte ocho mil trescientos cuarenta y tres dólares 78/100, moneda de curso legal en los estados unidos de norteamérica) más el impuesto al valor agregado, cantidad que estará sujeta a los meses que se acredite la real prestación del servicio durante los tres años de la actual administración.	01/01/2021	01/12/2021

2021						
Convenio con el CEMYBS	Instituto municipal de la mujer	La coordinación, Operación y Evaluación, las políticas y los programas para la mujer a fin de promover su bienestar social.	Na	Na	26/03/2109	31/12/2021
Profesionalización y capacitación de los elementos policiales de seguridad pública	Dirección de seguridad pública, tránsito, vialidad, protección civil y bomberos	Impartir capacitación especializada y alta dirección en materias de seguridad pública, seguridad nacional y del sistema de justicia penal, profesionalizar al personal que integra las instituciones de seguridad pública de los tres niveles de gobierno y fortalecer los mandos de las instituciones policiales, de investigación del delito y de los sistemas penitenciarios del país.	FASP 2021	$188, 700.00 (ciento ochenta y ocho mil setecientos pesos 001100 m.n)	26/04/2021	18/06/2021
Formación inicial para policía preventivo aspirantes	Dirección de seguridad pública, tránsito, vialidad, protección civil y bomberos	Formación y profesionalización especializada en seguridad pública, de las y los servidores públicos y de las o los aspirantes a ingresar a las instituciones de seguridad pública	FASP 2021	$ 95,400.00 (noventa y cinco mil cuatrocientos pesos 00/100 m.n.)	22/04/2021	12/11/2021
Evaluaciones	Dirección de seguridad pública, tránsito, vialidad, protección civil y bomberos	Evaluar nuevos ingresos y permanencias	FASP 2021	$77,000.00 (setenta y siete mil pesos 00/100 m.n.)	26/03/2021	31/12/2021
Ninguno	No aplica	No aplica	No aplica	No aplica	01/10/2021	31/12/2021
Convenio de sueldos, prestaciones socioeconómicas, colaterales y de ley 2020	Presidencia municipal	Regular las condiciones laborales del personal sindicalizado	Na	Na	20/10/2020	
Establecimiento de tienda CASART	Subdirección de turismo	Establecer las bases para la comercialización de las artesanías tenancinguenses y del estado de México en general, brindándoles a los productores artesanales la oportunidad de exhibir y comercializar sus productos.	Municipales	N/a	29/10/2019	31/12/2021
Convenio de colaboración de descuentos permanentes.	Dirección de bienestar	Canalizar a los pacientes que requieren de estudios médicos a la unidad de análisis clínicos del doctor, donde recibirán un descuento en estudios unitarios o hasta en paquetes de estudios requeridos (varios en una sola exhibición), proporcionándoles el sello de la dirección de bienestar en la solicitud de estudios para obtener dicho descuento.	Sin recursos	Sin recursos	01/04/2020	30/06/2020
Convenio para pago de los derechos por servicio de limpieza de lotes baldíos, recolección, traslado y disposición final de residuos industriales y comerciales.	Subdirección de limpia	Prestación de servicio de limpieza de lotes baldíos, recolección, traslado y disposición final de residuos industriales y comerciales.	Recursos propios y recursos federales	$4,662,000.00	01/01/2021	31/12/2021

2021						
Prestación de servicios	Oficina municipal de enlace con la SRE	1. Para efectos de que la "secretaría" realice la recepción y trámites para la emisión del pasaporte, "los prestadores del servicio" proporcionarán a ''el municipio" el servicio de enrolamiento y validación biométrica en los términos y condiciones que se describen en este contrato, así como en el anexo técnico que se acompaña al presente instrumento y que se identifica como anexo "a"	2. "el municipio" cubrirá a "los prestadores del servicio" el monto de la contraprestación de manera mensual, a razón de nueve pagos por la cantidad de $2,454.35 (dos mil cuatrocientos cincuenta y cuatro dólares 35/100, moneda de curso legal en los estados unidos de norteamérica) más el impuesto al valor agregado, y un pago por la cantidad de $1,345.93 (un mil trescientos cuarenta y cinco dólares 93/100, moneda de curso legal en los estados unidos de norteamérica) más el impuesto al valor agregado, por los servicios objeto del presente contrato, mediante las facturas que amparen los servicios prestados en la oficina de enlace y de acuerdo a los servicios que "los prestadores de servicio" acrediten haber prestado a "el municipio", se obliga a constituir un pago por adelantado de $4,908.70 (cuatro mil novecientos ocho dólares 70/100 dólares, moneda de curso legal en los estados unidos de norteamérica), más el impuesto al valor agregado, a favor de los prestadores, dicha cantidad corresponderá a las últimas dos mensualidades del plazo contratado, que corresponde al período del 01 de noviembre 2019 al 31 de diciembre 2019 y "el municipio" deberá depositar la misma dentro de los 5 días naturales siguientes a la firma del presente.	3. "el municipio" se obliga a pagar a "los prestadores del servicio", la cantidad total de $28,343.78 dólares (veinte ocho mil trescientos cuarenta y tres dólares 78/100, moneda de curso legal en los estados unidos de norteamérica) más el impuesto al valor agregado, cantidad que estará sujeta a los meses que se acredite la real prestación del servicio durante los tres años de la actual administración.	01/01/2021	31/12/2021
Convenio con el CEMYBS	Instituto municipal de la mujer	La coordinación, Operación y Evaluación, las políticas y los programas para la mujer a fin de promover su bienestar social.	N/a	N/a	25/03/2109	31/12/2021
Convenio de refugio temporal	DIF municipal	Instalación de refugio temporal en caso de ser necesario	Para caso de siniestro o emergencia por calamidad natural o antropogénico.	Ninguno	07/01/2020	31/12/2020

Fuente propia Ayuntamiento de Tenancingo 2022-2024

Tabla 227. Relación de convenios celebrados por el Municipio de Tenancingo, México en el año 2020.

2020						
Denominación del convenio	Unidad administrativa responsable seguimiento	Objetivo(s) del convenio	Fuente de los recursos que se emplearán	Descripción y/o monto de los recursos públicos entregados	Inicio del periodo de vigencia del convenio (formato: "dd/mm/aaaa")	Término del periodo de vigencia del convenio (formato: "dd/mm/aaaa")
Prestación de servicios	Oficina municipal de enlace con la SRE	1. Para efectos de que la "secretaría" realice la recepción y trámites para la emisión del pasaporte, "los prestadores del servicio" proporcionarán a ''el municipio" el servicio de enrolamiento y validación biométrica en los términos y condiciones que se describen en este contrato, así como en el anexo técnico que se acompaña al presente instrumento y que se identifica como anexo "a"	2. "el municipio" cubrirá a "los prestadores del servicio" el monto de la contraprestación de manera mensual, a razón de nueve pagos por la cantidad de $2,454.35 (dos mil cuatrocientos cincuenta y cuatro dólares 35/100, moneda de curso legal en los estados unidos de norteamérica) más el impuesto al valor agregado, y un pago por la cantidad de $1,345.93 (un mil trescientos cuarenta y cinco dólares 93/100, moneda de curso legal en los estados unidos de norteamérica) más el impuesto al valor agregado, por los servicios objeto del presente contrato, mediante las facturas que amparen los servicios prestados en la oficina de enlace y de acuerdo a los	"el municipio" se obliga a pagar a "los prestadores del servicio", la cantidad total de $28,343.78 dólares (veinte ocho mil trescientos cuarenta y tres dólares 78/100, moneda de curso legal en los estados unidos de norteamérica) más el impuesto al valor agregado, cantidad que estará sujeta a los meses que se	01/01/ 2020	31/12/ 2020

2020						
Denominación del convenio	Unidad administrativa responsable seguimiento	Objetivo(s) del convenio	Fuente de los recursos que se emplearán	Descripción y/o monto de los recursos públicos entregados	Inicio del periodo de vigencia del convenio (formato: "dd/mm/aaaa")	Término del periodo de vigencia del convenio (formato: "dd/mm/aaaa")
			servicios que "los prestadores de servicio" acrediten haber prestado a "el municipio", se obliga a constituir un pago por adelantado de $4,908.70 (cuatro mil novecientos ocho dólares 70/100 dólares, moneda de curso legal en los estados unidos de norteamérica), más el impuesto al valor agregado, a favor de los prestadores, dicha cantidad corresponderá a las últimas dos mensualidades del plazo contratado, que corresponde al período del 01 de noviembre 2019 al 31 de diciembre 2019 y "el municipio" deberá depositar la misma dentro de los 5 días naturales siguientes a la firma del presente.	acredite la real prestación del servicio durante los tres años de la actual administración.		
Prestación de servicios	Oficina municipal de enlace con la SRE	1. Para efectos de que la "secretaría" realice la recepción y trámites para la emisión del pasaporte, "los prestadores del servicio" proporcionarán a "el municipio" el servicio de enrolamiento y validación biométrica en los términos y condiciones que se describen en este contrato, así como en el anexo técnico que se acompaña al presente instrumento y que se identifica como anexo "a"	2. "el municipio" cubrirá a "los prestadores del servicio" el monto de la contraprestación de manera mensual, a razón de nueve pagos por la cantidad de $2,454.35 (dos mil cuatrocientos cincuenta y cuatro dólares 35/100, moneda de curso legal en los estados unidos de norteamérica) más el impuesto al valor agregado, y un pago por la cantidad de $1,345.93 (un mil trescientos cuarenta y cinco dólares 93/100, moneda de curso legal en los estados unidos de norteamérica) más el impuesto al valor agregado, por los servicios objeto del presente contrato, mediante las facturas que amparen los servicios prestados en la oficina de enlace y de acuerdo a los servicios que "los prestadores de servicio" acrediten haber prestado a "el municipio", se obliga a constituir un pago por adelantado de $4,908.70 (cuatro mil novecientos ocho dólares 70/100 dólares, moneda de curso legal en los estados unidos de norteamérica), más el impuesto al valor agregado, a favor de los prestadores, dicha cantidad corresponderá a las últimas dos mensualidades del plazo contratado, que corresponde al período del 01 de noviembre 2019 al 31 de diciembre 2019 y "el municipio" deberá depositar la misma dentro de los 5 días naturales siguientes a la firma del presente.	3. 3. "el municipio" se obliga a pagar a "los prestadores del servicio", la cantidad total de $28,343.78 dólares (veinte ocho mil trescientos cuarenta y tres dólares 78/100, moneda de curso legal en los estados unidos de norteamérica) más el impuesto al valor agregado, cantidad que estará sujeta a los meses que se acredite la real prestación del servicio durante los tres años de la actual administración.	01/01/2020	31/12/2020
Establecimiento de tienda CASART	Subdirección de turismo	Establecer las bases para la comercialización de las artesanías tenancinguenses y del estado de México en general, brindándoles a los productores artesanales la oportunidad de exhibir y comercializar sus productos.	Municipales	N/a	29/10/2019	31/12/2021
Convenio de colaboración de descuentos permanentes.	Dirección de bienestar	Canalizar a los pacientes que requieren de estudios médicos a la unidad de análisis clínicos del Dr., donde recibirán un descuento en estudios unitarios o hasta en paquetes de estudios requeridos (varios en una sola exhibición), proporcionándoles el sello de la dirección	Sin recursos	Sin recursos	01/04/2020	30/06/2020

2020						
Denominación del convenio	Unidad administrativa responsable seguimiento	Objetivo(s) del convenio	Fuente de los recursos que se emplearán	Descripción y/o monto de los recursos públicos entregados	Inicio del periodo de vigencia del convenio (formato: "dd/mm/aaaa")	Término del periodo de vigencia del convenio (formato: "dd/mm/aaaa")
		de bienestar en la solicitud de estudios para obtener dicho descuento.				
Establecimiento de tienda CASART	Subdirección de turismo.	Establecer las bases para la comercialización de las artesanías tenancinguenses y del estado de México en general, brindándoles a los productores artesanales la oportunidad de exhibir y comercializar sus productos.	Municipales.	N / a	29/10/2019	31/12/2021
Colaboración y coordinación entre la contraloría del estado de México y el ayuntamiento de tenancingo	Contraloría interna municipal	Establecer las bases y mecanismos administrativos en la suma de esfuerzos y recursos para la realización de actividades conjuntas de promoción, ejecución de proyectos y actividades relativas al intercambio de experiencias y practicas exitosas, capacitación y difusión en materia de ética, prevención de conflicto de intereses, transparencia, acceso a la información pública, anticorrupción, fiscalización, denuncias e investigación y responsabilidades administrativas; con apego a la normatividad en las dependencias y organismos auxiliares.	No aplica	No aplica	01/01/2019	31/12/2021
Establecimiento de tienda CASART	Subdirección de turismo	Establecer las bases para la comercialización de las artesanías tenancinguenses y del estado de México en general, brindándole a los productores artesanales la oportunidad de exhibir y comercializar sus productos.	Municipales	N / a	29/10/2019	31/12/2021
Convenio de refugio temporal	DIF Municipal	Instalación de refugio temporal en caso de ser necesario	Para caso de siniestro o emergencia por calamidad natural o antropogénico.	Ninguno	07/01/2020	31/12/2021
Capacitación	Subdirección de empleo	Capacitación a jóvenes adscritos al programa	Federal	Apoyo federal	06/06/2019	31/12/2020
Prestación de servicios	Oficina municipal de enlace con la SRE	1. Para efectos de que la "secretaría" realice la recepción y trámites para la emisión del pasaporte, "los prestadores del servicio" proporcionarán a ''el municipio" el servicio de enrolamiento y validación biométrica en los términos y condiciones que se describen en este contrato, así como en el anexo técnico que se acompaña al presente instrumento y que se identifica como anexo "a"	"el municipio" cubrirá a "los prestadores del servicio" el monto de la contraprestación de manera mensual, a razón de nueve pagos por la cantidad de $2,454.35 (dos mil cuatrocientos cincuenta y cuatro dólares 35/100, moneda de curso legal en los estados unidos de norteamérica) más el impuesto al valor agregado, y un pago por la cantidad de $1,345.93 (un mil trescientos cuarenta y cinco dólares 93/100, moneda de curso legal en los estados unidos de norteamérica) más el impuesto al valor agregado, por los servicios objeto del presente contrato, mediante las facturas que amparen los servicios prestados en la oficina de enlace y de acuerdo a los servicios que "los prestadores de servicio" acrediten haber prestado a "el municipio", se obliga a constituir un pago por adelantado de $4,908.70 (cuatro mil novecientos ocho dólares 70/100 dólares, moneda de curso legal en los estados unidos de norteamérica), más el impuesto al valor agregado, a favor de los prestadores, dicha cantidad corresponderá a las últimas dos mensualidades del plazo contratado, que corresponde al período del 01 de noviembre 2019 al 31 de diciembre 2019	3. "el municipio" se obliga a pagar a "los prestadores del servicio", la cantidad total de $28,343.78 dólares (veinte ocho mil trescientos cuarenta y tres dólares 78/100, moneda de curso legal en los estados unidos de norteamérica) más el impuesto al valor agregado, cantidad que estará sujeta a los meses que se acredite la real prestación del servicio durante los tres años de la actual administración.	01/01/2020	31/12/2020

2020						
Denominación del convenio	Unidad administrativa responsable seguimiento	Objetivo(s) del convenio	Fuente de los recursos que se emplearán	Descripción y/o monto de los recursos públicos entregados	Inicio del periodo de vigencia del convenio (formato: "dd/mm/aaaa")	Término del periodo de vigencia del convenio (formato: "dd/mm/aaaa")
			y "el municipio" deberá depositar la misma dentro de los 5 días naturales siguientes a la firma del presente.			
Capacitar a los policías en diferentes temas	Secretaria técnica del consejo municipal de seguridad pública	Capacitar a los elementos de seguridad publica en diferentes materias	FORTASEG 2020	$1,213,300 mn	14/04/2020	31/12/2020
Portación de arma de fuego	Secretaria técnica del consejo municipal de seguridad publica	Evaluar al personal de seguridad pública para que pueda portar arma de fuego	FORTASEG 2020	$113,152 mn	18/03/2020	31/12/2020
Control de confianza	Secretaria técnica del consejo municipal de seguridad publica	Evaluar en control y confianza a personal de seguridad pública, así como a aspirantes a policías	FORTASEG 2020	731,500	18/03/2020	31/12/2020
Capacitación	Subdirección de empleo	Capacitación a jóvenes adscritos al programa	Federal	Apoyo federal	06/06/2019	31/12/2020
Convenio con el CEMYBS	Instituto municipal de la mujer	La coordinación, operación y evaluación, las políticas y los programas para la mujer a fin de promover su bienestar social.	Na	Na	25/03/2109	31/12/2021
Convenio de coordinación interinstitucional en materia de mejora regulatoria entre el municipio de Ixtlahuaca y el municipio de tenancingo.	Subdirección de mejora regulatoria	Establecer las bases de colaboración entre las partes, a efecto de llevar a cabo acciones en materia de mejora regulatoria, fundamentalmente con la institucionalización, asesoría técnica de programas de mejora regulatoria que aseguren la oportunidad y eficacia dé acciones en esta materia.	N/a	N/a	11/10/2019	31/12/2021
Prestación de servicios	Oficina municipal de enlace con la SRE	1. Para efectos de que la "secretaría" realice la recepción y trámites para la emisión del pasaporte, "los prestadores del servicio" proporcionarán a "el municipio" el servicio de enrolamiento y validación biométrica en los términos y condiciones que se describen en este contrato, así como en el anexo técnico que se acompaña al presente instrumento y que se identifica como anexo "a"	2. "el municipio" cubrirá a "los prestadores del servicio" el monto de la contraprestación de manera mensual, a razón de nueve pagos por la cantidad de $2,454.35 (dos mil cuatrocientos cincuenta y cuatro dólares 35/100, moneda de curso legal en los estados unidos de norteamérica) más el impuesto al valor agregado, y un pago por la cantidad de $1,345.93 (un mil trescientos cuarenta y cinco dólares 93/100, moneda de curso legal en los estados unidos de norteamérica) más el impuesto al valor agregado, por los servicios objeto del presente contrato, mediante las facturas que amparen los servicios prestados en la oficina de enlace y de acuerdo a los servicios que "los prestadores de servicio" acrediten haber prestado a "el municipio", se obliga a constituir un pago por adelantado de $4,908.70 (cuatro mil novecientos ocho dólares 70/100 dólares, moneda de curso legal en los estados unidos de norteamérica), más el impuesto al valor agregado, a favor de los prestadores, dicha cantidad corresponderá a las últimas dos mensualidades del plazo contratado, que	3. "el municipio" se obliga a pagar a "los prestadores del servicio", la cantidad total de $28,343.78 dólares (veinte ocho mil trescientos cuarenta y tres dólares 78/100, moneda de curso legal en los estados unidos de norteamérica) más el impuesto al valor agregado, cantidad que estará sujeta a los meses que se acredite la real prestación del servicio durante los tres años de la actual administración.	01/01/2020	31/03/2020

2020						
Denominación del convenio	Unidad administrativa responsable seguimiento	Objetivo(s) del convenio	Fuente de los recursos que se emplearán	Descripción y/o monto de los recursos públicos entregados	Inicio del periodo de vigencia del convenio (formato: "dd/mm/aaaa")	Término del periodo de vigencia del convenio (formato: "dd/mm/aaaa")
			corresponde al período del 01 de noviembre 2019 al 31 de diciembre 2019 y "el municipio" deberá depositar la misma dentro de los 5 días naturales siguientes a la firma del presente.			
Convenio de coordinación interinstitucional en materia de mejora regulatoria entre el municipio de Tenango del valle y el municipio de tenancingo.	Subdirección de mejora regulatoria	Establecer las bases de coordinación entre las partes, a efecto de llevar a cabo acciones en materia de mejora regulatoria, fundamentalmente con ia institucionalización, asesoría técnica de programas de mejora regulatoria que aseguren la continuidad y eficacia de acciones en esta materia.	N/a	N/a	04/09/2019	31/12/2021
Convenios de concertación	Dirección de educación y cultura	Prevenir el alcoholismo en la población y proporcionar tratamientos mediante el programa de recuperación a las personas que lo soliciten	Recursos propios	N/a	08/03/2019	31/12/2021
Establecimiento de tienda CASART	Subdirección de turismo	Establecer las bases para la comercialización de las artesanías tenancinguenses y del estado de México en general, brindándole a los productores artesanos la oportunidad de exhibir y comercializar sus productos	Municipales	N/a	29/10/2019	31/12/2021
Convenio de colaboración de descuentos permanentes.	Dirección de bienestar	Canalizar a la ciudadanía del municipio de escasos recursos a través de esta dirección, a fin de obtener descuentos en estudios solicitados, proporcionándoles el sello de la dirección de bienestar en la solicitud de estudios para obtener dicho descuento.	Sin recursos	Sin recursos	01/04/2020	30/06/2020
Convenio de colaboración de descuentos permanentes.	Dirección de bienestar	Canalizar a los pacientes que requieren de estudios médicos a la unidad de análisis clínicos del DR., donde recibirán un descuento en estudios unitarios o hasta en paquetes de estudios requeridos (varios en una sola exhibición), proporcionándoles el sello de la dirección de bienestar en la solicitud de estudios para obtener dicho descuento.	Sin recursos	Sin recursos	01/04/2020	30/06/2020

Fuente propia Ayuntamiento de Tenancingo 2022-2024

Tabla. 228. Relación de convenios celebrados por el Municipio de Tenancingo, México en el año 2019.

2019						
Denominación del convenio	Unidad administrativa responsable seguimiento	Objetivo(s) del convenio	Fuente de los recursos que se emplearán	Descripción y/o monto de los recursos públicos entregados	Inicio del periodo de vigencia del convenio (formato: "dd/mm/aaaa")	Término del periodo de vigencia del convenio (formato: "dd/mm/aaaa")
Convenio para refugio temporal	DIF municipal	Instalación de refugio temporal para caso de siniestro o emergencia por calamidades naturales o antropogénicas	Inmueble para refugio temporal	Ninguno	19/08/2019	31/12/2021
Capacitación	Subdirección de empleo como enlace al programa	Dar capacitación a jóvenes adscritos al programa	Federal	Apoyo federal	06/06/2019	31/12/2020

2019						
Denominación del convenio	Unidad administrativa responsable seguimiento	Objetivo(s) del convenio	Fuente de los recursos que se emplearán	Descripción y/o monto de los recursos públicos entregados	Inicio del periodo de vigencia del convenio (formato: "dd/mm/aaaa")	Término del periodo de vigencia del convenio (formato: "dd/mm/aaaa")
Jornadas preventivas de salud	Subdirección de salud	Acciones de prevención y promoción para la salud	Institucionales	Na	22/04/2019	31/12/2021
Jornadas preventivas de salud	Subdirección de salud	Acciones de prevención y promoción para la salud	Institucionales	N/a	22/04/2019	31/12/2021
Jornadas preventivas de salud	Subdirección de salud	Acciones de prevención y promoción para la salud.	Institucionales	N/a	22/04/2019	31/12/2021
Jornadas preventivas de salud	Subdirección de salud	Acciones de prevención y promoción para la salud	Institucionales	N/a	22/04/2019	31/12/2021
Jornadas preventivas de salud	Subdirección de salud	Acciones de prevención y promoción para la salud	Institucionales	N/a	22/04/2019	31/12/2021
Prestación de servicios	Oficina municipal de enlace con la SRE	1. Para efectos de que la "secretaría" realice la recepción y trámites para la emisión del pasaporte, "los prestadores del servicio" proporcionarán a "el municipio" el servicio de enrolamiento y validación biométrica en los términos y condiciones que se describen en este contrato, así como en el anexo técnico que se acompaña al presente instrumento y que se identifica como anexo "a"	2. "el municipio" cubrirá a "los prestadores del servicio" el monto de la contraprestación de manera mensual, a razón de nueve pagos por la cantidad de $2,454.35 (dos mil cuatrocientos cincuenta y cuatro dólares 35/100, moneda de curso legal en los estados unidos de norteamérica) más el impuesto al valor agregado, y un pago por la cantidad de $1,345.93 (un mil trescientos cuarenta y cinco dólares 93/100, moneda de curso legal en los estados unidos de norteamérica) más el impuesto al valor agregado, por los servicios objeto del presente contrato, mediante las facturas que amparen los servicios prestados en la oficina de enlace y de acuerdo a los servicios que "los prestadores de servicio" acrediten haber prestado a "el municipio", se obliga a constituir un pago por adelantado de $4,908.70 (cuatro mil novecientos ocho dólares 70/100 dólares, moneda de curso legal en los estados unidos de norteamérica), más el impuesto al valor agregado, a favor de los prestadores, dicha cantidad corresponderá a las últimas dos mensualidades del plazo contratado, que corresponde al período del 01 de noviembre 2019 al 31 de diciembre 2019 y "el municipio" deberá depositar la misma dentro de los 5 días naturales siguientes a la firma del presente.	3. "el municipio" se obliga a pagar a "los prestadores del servicio", la cantidad total de $28,343.78 dólares (veinte ocho mil trescientos cuarenta y tres dólares 78/100, moneda de curso legal en los estados unidos de norteamérica) más el impuesto al valor agregado, cantidad que estará sujeta a los meses que se acredite la real prestación del servicio durante los tres años de la actual administración. 4.	01/01/2019	31/12/2019

2019						
Denominación del convenio	Unidad administrativa responsable seguimiento	Objetivo(s) del convenio	Fuente de los recursos que se emplearán	Descripción y/o monto de los recursos públicos entregados	Inicio del periodo de vigencia del convenio (formato: "dd/mm/aaaa")	Término del periodo de vigencia del convenio (formato: "dd/mm/aaaa")
Prestación de servicios	Oficina municipal de enlace con la SRE	2. “el municipio” cubrirá a “los prestadores del servicio" el monto de la contraprestación de manera mensual, a razón de nueve pagos por la cantidad de $2,454.35 (dos mil cuatrocientos cincuenta y cuatro dólares 35/100, moneda de curso legal en los estados unidos de norteamérica) más el impuesto al valor agregado, y un pago por la cantidad de $1,345.93 (un mil trescientos cuarenta y cinco dólares 93/100, moneda de curso legal en los estados unidos de norteamérica) más el impuesto al valor agregado, por los servicios objeto del presente contrato, mediante las facturas que amparen los servicios prestados en la oficina de enlace y de acuerdo a los servicios que “los prestadores de servicio” acrediten haber prestado a “el municipio”, se obliga a constituir un pago por adelantado de $4,908.70 (cuatro mil novecientos ocho dólares 70/100 dólares, moneda de curso legal en los estados unidos de norteamérica), más el impuesto al valor agregado, a favor de los prestadores, dicha cantidad corresponderá a las últimas dos mensualidades del plazo contratado, que corresponde al período del 01 de noviembre 2019 al 31 de diciembre 2019 y “el municipio” deberá depositar la misma dentro de los 5 días naturales siguientes a la firma del presente.	2. “el municipio” cubrirá a “los prestadores del servicio" el monto de la contraprestación de manera mensual, a razón de nueve pagos por la cantidad de $2,454.35 (dos mil cuatrocientos cincuenta y cuatro dólares 35/100, moneda de curso legal en los estados unidos de norteamérica) más el impuesto al valor agregado, y un pago por la cantidad de $1,345.93 (un mil trescientos cuarenta y cinco dólares 93/100, moneda de curso legal en los estados unidos de norteamérica) más el impuesto al valor agregado, por los servicios objeto del presente contrato, mediante las facturas que amparen los servicios prestados en la oficina de enlace y de acuerdo a los servicios que “los prestadores de servicio” acrediten haber prestado a “el municipio”, se obliga a constituir un pago por adelantado de $4,908.70 (cuatro mil novecientos ocho dólares 70/100 dólares, moneda de curso legal en los estados unidos de norteamérica), más el impuesto al valor agregado, a favor de los prestadores, dicha cantidad corresponderá a las últimas dos mensualidades del plazo contratado, que corresponde al período del 01 de noviembre 2019 al 31 de diciembre 2019 y “el municipio” deberá depositar la misma dentro de los 5 días naturales siguientes a la firma del presente.	3. “el municipio” se obliga a pagar a “los prestadores del servicio”, la cantidad total de $28,343.78 dólares (veinte ocho mil trescientos cuarenta y tres dólares 78/100, moneda de curso legal en los estados unidos de norteamérica) más el impuesto al valor agregado, cantidad que estará sujeta a los meses que se acredite la real prestación del servicio durante los tres años de la actual administración.	01/01/2019	31/12/2019

Estado de México
2022 · 2024

2019						
Denominación del convenio	Unidad administrativa responsable seguimiento	Objetivo(s) del convenio	Fuente de los recursos que se emplearán	Descripción y/o monto de los recursos públicos entregados	Inicio del periodo de vigencia del convenio (formato: "dd/mm/aaaa")	Término del periodo de vigencia del convenio (formato: "dd/mm/aaaa")
Prestación de servicios	Oficina de enlace con la SRE	1. Para efectos de que la "secretaría" realice la recepción y trámites para la emisión del pasaporte, "los prestadores del servicio" proporcionarán a "el municipio" el servicio de enrolamiento y validación biométrica en los términos y condiciones que se describen en este contrato, así como en el anexo técnico que se acompaña al presente instrumento y que se identifica como anexo "a"	2. "el municipio" cubrirá a "los prestadores del servicio" el monto de la contraprestación de manera mensual, a razón de nueve pagos por la cantidad de $2,454.35 (dos mil cuatrocientos cincuenta y cuatro dólares 35/100, moneda de curso legal en los estados unidos de norteamérica) más el impuesto al valor agregado, y un pago por la cantidad de $1,345.93 (un mil trescientos cuarenta y cinco dólares 93/100, moneda de curso legal en los estados unidos de norteamérica) más el impuesto al valor agregado, por los servicios objeto del presente contrato, mediante las facturas que amparen los servicios prestados en la oficina de enlace y de acuerdo a los servicios que "los prestadores de servicio" acrediten haber prestado a "el municipio", se obliga a constituir un pago por adelantado de $4,908.70 (cuatro mil novecientos ocho dólares 70/100 dólares, moneda de curso legal en los estados unidos de norteamérica), más el impuesto al valor agregado, a favor de los prestadores, dicha cantidad corresponderá a las últimas dos mensualidades del plazo contratado, que corresponde al período del 01 de noviembre 2019 al 31 de diciembre 2019 y "el municipio" deberá depositar la misma dentro de los 5 días naturales siguientes a la firma del presente.	3. "el municipio" se obliga a pagar a "los prestadores del servicio", la cantidad total de $28,343.78 dólares (veinte ocho mil trescientos cuarenta y tres dólares 78/100, moneda de curso legal en los estados unidos de norteamérica) más el impuesto al valor agregado, cantidad que estará sujeta a los meses que se acredite la real prestación del servicio durante los tres años de la actual administración.	01/01/2019	31/12/2019
Prestación de servicios	Oficina de enlace con la SRE	1. Para efectos de que la "secretaría" realice la recepción y trámites para la emisión del pasaporte, "los prestadores del servicio" proporcionarán a "el municipio" el servicio de enrolamiento y validación biométrica en los términos y condiciones que se describen en este contrato, así como en el anexo técnico que se acompaña al presente instrumento y que se identifica como anexo "a"	2. "el municipio" cubrirá a "los prestadores del servicio" el monto de la contraprestación de manera mensual, a razón de nueve pagos por la cantidad de $2,454.35 (dos mil cuatrocientos cincuenta y cuatro dólares 35/100, moneda de curso legal en los estados unidos de norteamérica) más el impuesto al valor agregado, y un pago por la cantidad de $1,345.93 (un mil trescientos cuarenta y cinco dólares 93/100, moneda de curso legal en los estados unidos de norteamérica) más el impuesto al valor agregado, por los servicios objeto del presente contrato, mediante las facturas que amparen los servicios prestados en la oficina de enlace y de acuerdo a los servicios que "los prestadores de servicio" acrediten haber prestado a "el municipio", se obliga a constituir un pago por adelantado de $4,908.70 (cuatro mil novecientos ocho dólares 70/100 dólares, moneda de curso legal en los estados unidos de norteamérica), más el impuesto al valor agregado, a favor de los prestadores, dicha cantidad corresponderá a las últimas dos mensualidades del plazo contratado, que corresponde al período del 01 de noviembre 2019 al 31 de diciembre 2019 y "el municipio" deberá depositar la misma dentro de los 5 días naturales siguientes a la firma del presente.	3. "el municipio" se obliga a pagar a "los prestadores del servicio", la cantidad total de $28,343.78 dólares (veinte ocho mil trescientos cuarenta y tres dólares 78/100, moneda de curso legal en los estados unidos de norteamérica) más el impuesto al valor agregado, cantidad que estará sujeta a los meses que se acredite la real prestación del servicio durante los tres años de la actual administración.	01/01/2019	31/12/2019

2019						
Denominación del convenio	Unidad administrativa responsable seguimiento	Objetivo(s) del convenio	Fuente de los recursos que se emplearán	Descripción y/o monto de los recursos públicos entregados	Inicio del periodo de vigencia del convenio (formato: "dd/mm/aaaa")	Término del periodo de vigencia del convenio (formato: "dd/mm/aaaa")
Establecimiento de tienda CASART	Subdirección de turismo	Desarrollar y ejecutar programas de comercialización integrales, que induzcan la formación de una cultura empresarial que permita la innovación de los procesos de producción, incremente la productividad de la empresa artesanal y aliente el desarrollo de nuevos productos, para que la elaboración de artesanías se consolide como una actividad económica rentable.	Municipales	Na	24/11/2016	13/07/2017
Establecimiento de tienda CASART	Subdirección de turismo	Desarrollar y ejecutar programas de comercialización integrales, que induzcan la formación de una cultura empresarial que permita la innovación de los procesos de producción, incremente la productividad de la empresa artesanal y aliente el desarrollo de nuevos productos, para que la elaboración de artesanías se consolide como una actividad económica rentable.	Municipales	Na	24/11/2016	13/07/2017
Establecimiento de tienda CASART	Subdirección de turismo	Desarrollar y ejecutar programas de comercialización integrales, que induzcan la formación de una cultura empresarial que permita la innovación de los procesos de producción, incremente la productividad de la empresa artesanal y aliente el desarrollo de nuevos productos, para que la elaboración de artesanías se consolide como una actividad económica rentable.	Municipales	Na	24/11/2016	13/07/2017
Convenios de concertación	Dirección de educación y cultura	Programa de cooperación, consistente en realización de prácticas profesionales de estadía por parte de estudiantes del CBT tenancingo con formación profesional de los estudiantes técnicos	Recursos propios	N/a	17/01/2019	17/01/2020
Formación inicial para policía preventivo (aspirantes y equivalentes) FORTASEG	Dirección de seguridad publica	Capacitar y preparar al personal en el desempeño de sus funciones	Federales, mediante el subsidio FORTASEG	$670,200	22/05/2019	31/12/2019
Control de confianza	Dirección de seguridad publica	Realizar evaluaciones de control de confianza a personal de la dirección de seguridad	Federales, mediante el subsidio FORTASEG	$346,500	04/04/2019	31/12/2019

2019						
Denominación del convenio	Unidad administrativa responsable seguimiento	Objetivo(s) del convenio	Fuente de los recursos que se emplearán	Descripción y/o monto de los recursos públicos entregados	Inicio del periodo de vigencia del convenio (formato: "dd/mm/aaaa")	Término del periodo de vigencia del convenio (formato: "dd/mm/aaaa")
Ayuntamiento-unidad de salud visual gr	Sexta regiduría	Proporcionar atención especializada a la población Tenancinguense que presente problemas de visión	El ayuntamiento proporcionará un espacio en el jardín principal para el módulo, así como la difusión de la jornada	Se gestiono la autorización del espacio en el jardín Morelos en la dirección de gobernación. Así como la difusión de la jornada a través de la unidad de comunicación social.	28/01/2019	01/12/2019
Competencias básicas de la función policial (FORTASEG)	Dirección de seguridad publica	Capacitar a los policías en materia de competencias básicas para la función policial	Federales, mediante el subsidio FORTASEG	$19200	22/05/2019	31/12/2019
Convenio de colaboración de descuentos permanentes.	Dirección de bienestar	Canalizar a los pacientes que requieren de estudios médicos a la unidad de análisis clínicos del Dr., donde recibirán un descuento en estudios unitarios o hasta en paquetes de estudios requeridos (varios en una sola exhibición), proporcionándoles el sello de la dirección de bienestar en la solicitud de estudios para obtener dicho descuento.	Sin recursos	Sin recursos	21/01/2019	31/12/2019
Convenio de colaboración de descuentos permanentes.	Dirección de bienestar	Canalizar a la ciudadanía del municipio de escasos recursos a través de ésta dirección, a fin de obtener descuentos en estudios solicitados, proporcionándoles el sello de la dirección de bienestar en la solicitud de estudios para obtener dicho descuento.	Sin recursos	Sin recursos	21/01/2019	31/12/2019
Convenio de colaboración de descuentos permanentes.	Dirección de bienestar	Canalizar a la ciudadanía del municipio de escasos recursos a través de esta Dirección, a fin de obtener descuentos en estudios solicitados, proporcionándoles el sello de la dirección de bienestar en la solicitud de estudios para obtener dicho descuento.	Sin recursos	Sin recursos	21/01/2019	31/12/2019
Colaboración para apoyo a personas de escasos recursos.	Dirección de bienestar	Canalizar a los pacientes que requieren de estudios médicos a la unidad de análisis clínicos del dr., donde recibirán un descuento en estudios unitarios o hasta en paquetes de estudios requeridos (varios en una sola exhibición), proporcionándoles el sello de la dirección de bienestar en la solicitud de estudios para obtener dicho descuento.	Sin recursos	Sin recursos	21/01/2019	31/12/2019

2019						
Denominación del convenio	Unidad administrativa responsable seguimiento	Objetivo(s) del convenio	Fuente de los recursos que se emplearán	Descripción y/o monto de los recursos públicos entregados	Inicio del periodo de vigencia del convenio (formato: "dd/mm/aaaa")	Término del periodo de vigencia del convenio (formato: "dd/mm/aaaa")
Convenio de colaboración de descuentos permanentes.	Dirección de bienestar	Canalizar a la ciudadanía del municipio de escasos recursos a través de esta dirección, a fin de obtener descuentos en estudios solicitados, proporcionándoles el sello de la dirección de bienestar en la solicitud de estudios para obtener dicho descuento.	Sin recursos	Sin recursos	21/01/2019	31/12/2019
Colaboración para apoyo a personas de escasos recursos.	Dirección de bienestar	Canalizar a los pacientes que requieren de estudios médicos a la unidad de análisis clínicos del Dr., donde recibirán un descuento en estudios unitarios o hasta en paquetes de estudios requeridos (varios en una sola exhibición), proporcionándoles el sello de la dirección de bienestar en la solicitud de estudios para obtener dicho descuento.	Sin recursos	Sin recursos	21/01/2019	31/12/2019
Convenio de colaboración de descuentos permanentes.	Dirección de bienestar	Canalizar a la ciudadanía del municipio de escasos recursos a través de esta dirección, a fin de obtener descuentos en estudios solicitados, proporcionándoles el sello de la dirección de bienestar en la solicitud de estudios para obtener dicho descuento.	Sin recursos	Sin recursos	21/01/2019	31/12/2019
Colaboración para apoyo a personas de escasos recursos.	Dirección de bienestar	Canalizar a los pacientes que requieren de estudios médicos a la unidad de análisis clínicos del dr., donde recibirán un descuento en estudios unitarios o hasta en paquetes de estudios requeridos (varios en una sola exhibición), proporcionándoles el sello de la dirección de bienestar en la solicitud de estudios para obtener dicho descuento.	Sin recursos	Sin recursos	21/01/2019	31/12/2019
Convenio de colaboración administrativa en materia hacendaria, para la recaudación de impuesto predial y sus accesorios legales	Tesorería municipal	- recaudar los ingresos por concepto de impuesto predial. - recaudar los ingresos por concepto de impuesto predial. Y accesorios legales que se generen por falta de pago oportuno. - coadyuvar con el municipio para integrar, conservar y mantener el padrón catastral actualizado.	No aplica	No aplica	01/01/2019	31/12/2019
Descuentos permanentes	Instituto municipal de la mujer	Descuentos permanentes	Na	Na	01/02/2019	31/12/2019
Descuentos permanentes	Instituto municipal de la mujer	Descuentos permanentes	Na	Na	01/02/2019	31/12/2019
Descuentos permanentes	Subdirección de salud	Ofrece a la ciudadanía de escasos recursos descuentos en análisis de laboratorio	N/a	N/a	21/01/2019	31/12/2019

2019						
Denominación del convenio	Unidad administrativa responsable seguimiento	Objetivo(s) del convenio	Fuente de los recursos que se emplearán	Descripción y/o monto de los recursos públicos entregados	Inicio del periodo de vigencia del convenio (formato: "dd/mm/aaaa")	Término del periodo de vigencia del convenio (formato: "dd/mm/aaaa")
Establecimiento de tienda CASART	Subdirección de turismo	Desarrollar y ejecutar programas de comercialización integrales, que induzcan la formación de una cultura empresarial que permita la innovación de los procesos de producción, incremente la productividad de la empresa artesanal y aliente el desarrollo de nuevos productos, para que la elaboración de artesanías se consolide como una actividad económica rentable.	Municipales	N/a	29/10/2019	31/12/2021
Denominación del convenio	Unidad administrativa responsable seguimiento	Objetivo(s) del convenio	Fuente de los recursos que se emplearán	Descripción y/o monto de los recursos públicos entregados	Inicio del periodo de vigencia del convenio (formato: "dd/mm/aaaa")	Término del periodo de vigencia del convenio (formato: "dd/mm/aaaa")

Fuente propia Ayuntamiento de Tenancingo 2022-2024

XII.III. Análisis FODA

El análisis FODA, es una de las herramientas que provee de insumos necesarios para integrar el diagnóstico estratégico de los planes y programas municipales, esta información muchas veces resulta la base para la implementación de acciones y la generación de intervenciones locales soportadas por análisis de datos comparados en cuanto potencialidades, virtudes y riesgos en su implementación.

Su finalidad es detectar para cada tema o subtema de desarrollo, las características que resultan de primordial importancia para lograr el desarrollo generalizado del municipio; en el proceso de análisis de las Fortalezas, Oportunidades, Debilidades y Amenazas, se consideran los factores económicos, políticos, sociales y culturales, así como los de carácter territorial, algunos de ellos representan la influencia del ámbito externo del control de acciones del Municipio y otros inciden sobre el quehacer interno. La previsión de esas oportunidades y amenazas posibilita la construcción de escenarios anticipados que permitan orientar el rumbo del Municipio.

Para el análisis interno, surgen situaciones, aspectos, hechos y fenómenos positivos llamados fortalezas, y negativos denominados debilidades, cuyos efectos se deben atenuar; adicionalmente, existen situaciones coyunturales de tipo externo que pueden condicionar el desarrollo del municipio, mismas que cuando son positivas se les denominan oportunidades, mientras que cuando son negativas se les conoce como amenazas.

Entonces, la Matriz FODA es una herramienta que apoya la forma de integrar los resultados del análisis de los temas y subtemas por Pilar y Eje transversal, a continuación, se presentan los elementos conceptuales para que sean considerados en su integración.

- *Fortalezas, los atributos o destrezas que una industria o empresa contiene para alcanzar.*
- *Debilidades, lo que es perjudicial o factores desfavorables para la ejecución del objetivo.*
- *Oportunidades, las condiciones externas, lo que está a la vista por todos o la popularidad y competitividad que tenga la industria u organización útiles para alcanzar el objetivo.*
- *Amenazas, lo perjudicial, lo que amenaza la supervivencia de la industria o empresa que se encuentran externamente, las cuales, pudieran convertirse en oportunidades, para alcanzar el objetivo.*

Manual para la Elaboración de los Planes de desarrollo Municipal 2022 – 2024.

XII.IV. Análisis Prospectivo

De acuerdo con la OCDE, la prospectiva es una herramienta de observación del entorno que tiene como objetivo la identificación de aspectos que pueden impactar al desarrollo social, la dinámica socioeconómica y tecnológica en el largo plazo.

El objetivo de esta fase es realizar un análisis de las tendencias y posibles enfoques con la construcción de escenarios, utilizando esta opción metodológica de la prospectiva que hace uso de variables cualitativas y cuantitativas y que facilitan la configuración del futuro en un horizonte temporal de 10 años.

Prospectiva. Es una disciplina con visión global, sistémica, dinámica y abierta que explica los posibles escenarios futuros, no sólo por los datos del pasado, sino fundamentalmente toma en cuenta las evoluciones esperadas de las variables (cuantitativas y cualitativas determinadas en el diagnóstico), así como los comportamientos de los actores implicados, de manera que reduce la incertidumbre, ilumina la acción presente y aporta mecanismos que conducen al futuro aceptable, conveniente o deseado.

Construcción del escenario. La integración del escenario es el ejercicio de la prospectiva y una de las tareas básicas en la elaboración de los planes de desarrollo y por tanto requiere de un ejercicio de creatividad, ya que como se señaló, el trabajo prospectivo no consiste en adivinar lo que pasará en los próximos años, sino prever las condiciones que se desea prevalezcan o se mejoren con base a la tendencia de variables, a partir de un ejercicio de reflexión.

Un escenario es un conjunto de condiciones previstas por la descripción de una situación futura y la progresión de los acontecimientos que permiten pasar de la situación de origen a la situación de futuro. Así, esta construcción pretende dar respuesta a cuestionamientos generales como los siguientes:

- *De mantener las condiciones actuales, ¿Cómo sería el Municipio a futuro?*
- *De continuar así, ¿Cómo imagino en 10 años al Municipio?*
- *¿Cómo será en 5 años el Municipio con la implementación de los programas y acciones que se prevén?*
- *¿Qué impacto, beneficio o repercusión tendrán las políticas públicas implementadas por el Gobierno Municipal?*

En resumen, se puede decir que los escenarios se nutren de hipótesis basadas en hechos y experiencias, acerca de las variables estratégicas de un sistema y el ajuste de las variables dependientes en un límite amplio de posibilidades y/o probabilidades de ocurrencia.

Características del escenario. El escenario debe contener características que le otorguen credibilidad y utilidad. Por lo tanto, el escenario será:

- *Probable, se refiere a que las condiciones descritas en el escenario pueden ocurrir. La diferencia radica en el conjunto de acciones y cambios necesarios para alcanzar esa situación.*
- *Hipotético, significa que el escenario describirá una situación supuesta sobre las condiciones que prevalecen en la actualidad.*
- *Creíble, porque la descripción de situaciones futuras, no se sustentará en retos imposibles que, por las condiciones actuales, se limite su alcance.*
- *Útil, esta peculiaridad es importante ya que el contenido del escenario debe brindar elementos para direccionar la toma de decisiones.*
- *Coherente, esta característica se refiere a la correspondencia entre lo descrito en el escenario y la situación actual, de tal forma que las expectativas que origine se deriven del presente.*
- *Pertinente, se atiende esta particularidad con el objetivo de que el conjunto de situaciones descritas a futuro denote cambios importantes para el desarrollo municipal, incluyendo los beneficios directos a la población.*

El escenario al reunir estas características se convierte en un insumo básico dentro de los procesos de decisión-acción de largo plazo y apoya principalmente en la fase estratégica.

La finalidad es elaborar la descripción de los escenarios: tendencial y factible, cada uno con base en los enunciados hipotéticos fundamentados en el esquema territorial y social para que sean representativos de las condiciones que predominarán en el largo plazo.

Escenario Tendencial. En este escenario se identifica la compresión de la problemática municipal con los datos investigados en los diagnósticos, a fin de especificar la situación actual del Municipio.

Escenario Factible. En este escenario se puede considerar lo que suceda en el futuro, a efecto de poder mejorar la situación actual identificada en los diagnósticos, perspectiva que deberá ser descrita al igual que en el Análisis FODA o en la Metodología de Marco Lógico de manera cualitativa y cuantitativa.

Estos escenarios formarán los elementos de la Matriz de Escenarios por cada uno de los Temas y Subtemas de Desarrollo que contendrá el Plan de Desarrollo Municipal 2022-2024, la cual es un tabular de doble entrada en el que se exponen los enunciados hipotéticos en un horizonte temporal de 10 años, que expresan las vías sobre las cuales se dirigirá el desarrollo municipal.

Manual para la Elaboración de los Planes de desarrollo Municipal 2022 – 2024.

Eje Transversal 3: Tecnología y Coordinación para el Buen Gobierno

Matriz de Escenarios

Tema	***Alianzas para el Desarrollo.***
Subtema	*Organizaciones para el cumplimiento de los objetivos*
Programa de la Estructura Programática	*01050201. Impulso al Federalismo y Desarrollo Municipal* *01080501, Gobierno Electrónico* *02040401. Organizaciones de la Sociedad*

Escenario Tendencial	Escenario Factible
En caso de omitir acciones en materia de Tecnología y Coordinación para el Buen Gobierno, la inacción de gobierno generaría que muchos de los proyectos a realizar por esta administración municipal podrían quedar inacabados y quizá tendrían que realizarse haciendo uso de más tiempo, sólo con recursos propios, humanos y materiales.	Se planea influir en los destinos del municipio, a través de los objetivos, estrategias y líneas de acción planteadas en este Plan de Desarrollo Municipal, de tal manera que logremos consolidar sinergias, a través de la suscripción de convenios y hacer alianzas con organizaciones de la sociedad civil, al amparo de las acciones igualmente ejecutadas por la Dirección General de Participación Social del Gobierno del Estado y con el apoyo firme que se concrete al lograr alianzas con organizaciones sociales locales.
El desempeño y eficiencia de una administración pública sin recursos informáticos, sistemas y equipamiento que nos permita innovar y avanzar en materia de desregulación administrativa, armonización contable y de innovación tecnológica, conforme a la utilización de TIC´s, propiciaría una ralentización de respuestas a las soluciones que la sociedad espera y exige.	Al cumplimentar lo señalado en los objetivos 9, 11 y 17 de la Agenda 2030, en alineación con el Plan de Desarrollo del Estado de México y el Programa Regional XIII Tenancingo, en coordinación con la Ley de Gobierno Digital del Estado de México y Municipios, nos permitirá allegarnos de los sistemas informáticos y plantear a la ciudadanía el uso de herramientas tecnológicas que ofrezcan a la comunidad portales informativos, transaccionales y de trámites en línea que beneficien a la sociedad. A su vez nos ofrecerían estas herramientas tecnológicas el asegurar e incrementar un mayor número de recursos y fortalecer la respuesta en materia de seguridad, protección civil, bomberos y de servicios públicos.

XII.V. Objetivos, Estrategias y Líneas de Acción

• Objetivos

Los objetivos establecen en forma clara y específica los fines hacia los cuales el gobierno municipal deberá dirigir sus recursos y esfuerzos para contribuir al cumplimiento de la misión y acercarse a la visión de futuro definida en el Plan de Desarrollo Municipal 2022 – 2024.

Los objetivos constituyen una imagen a manera de propósito de la situación que se desea aclarar en un espacio temporal determinado, a través de la acción institucional en cada uno de los temas y subtemas de desarrollo determinados en los pilares y ejes transversales. Los objetivos corresponden a la versión "en positivo" del problema. Se asocia a una hipótesis que representa el efecto directo que se desea en la realidad diagnosticada.

• Estrategias

Son elementos de la planeación que se deben contemplar para dar cumplimiento a los Objetivos y establecer una dirección, estas pueden ser de organización, normativas, financieras, sistemáticas o territoriales, además deben estar estrictamente ligadas a los procesos administrativos que tiene cada y organismo auxiliar del ayuntamiento.

En ese sentido, las estrategias son las directrices que ayudan a elegir las acciones adecuadas para alcanzar los objetivos estratégicos del municipio, es decir, son la base para la toma de decisiones respecto de los cursos de acción propuestos en los objetivos.

• Líneas de acción

Las líneas de acción refieren a las actividades más concretas del PDM y responden a cada una de las estrategias planteadas en los pilares y ejes del Plan. Dicho de otro modo, son el rumbo a seguir, deben definirse en el marco de un proceso de desarrollo participativo e integral.

Manual para la Elaboración de los Planes de desarrollo Municipal 2022 – 2024.

Eje Transversal 3: Tecnología y coordinación para el buen gobierno

Objetivos, Estrategia y Líneas de acción

Eje Transversal 3: Tecnología y coordinación para el buen gobierno

Tema de Desarrollo: | ***Alianzas para el desarrollo***

34. OBJETIVO:	***FORTALECER ALIANZAS PARA LOGRAR OBJETIVOS***

		Vinculación con las metas de la Agenda 2030	
		Contribución directa	Contribución indirecta
34.1. ESTRATEGIA:	*Desarrollar mecanismos para lograr una coordinación y alineación estratégica en los distintos órdenes de gobierno.*	17.6	16.7 16.8 17.14

Líneas de Acción

34.1.1. Coordinar los proyectos estratégicos de los gabinetes legales y especializados de los tres órdenes de gobierno.
34.1.2. Fomentar mecanismos de seguimiento y control de proyectos integrales.
34.1.3. Desarrollar canales directos de comunicación entre los distintos órdenes de gobierno.
34.1.4. Apoyar la alineación de dependencias municipales con áreas estratégicas del estado y la federación.

		Vinculación con las metas de la Agenda 2030	
34.2. ESTRATEGIA:	*Incrementar la coordinación y apoyo para el desarrollo de las capacidades institucionales del municipio.*	Contribución directa	Contribución indirecta
		16.7	17.14 17.17 17.18

Líneas de Acción

34.2.1. Impulsar la capacitación y la certificación hacendaria de los servidores públicos municipales.
34.2.2. Homologar información sobre la hacienda pública municipal.
34.2.3. Contribuir en la aplicación del marco jurídico para impulsar la autonomía financiera y el desarrollo de las capacidades institucionales y de gestión del municipio.

		Vinculación con las metas de la Agenda 2030	
34.3. ESTRATEGIA:	*Fomentar alianzas eficaces con el sector privado y el exterior.*	Contribución directa	Contribución indirecta
		17.7	17.5 17.6

Líneas de Acción

34.3.1. Promover convenios de colaboración con el sector privado, tanto nacional como internacional.
34.3.2. Fortalecer la alianza con el sector de ornamentales.
34.3.3. Mejorar la cooperación regional, estatal y nacional en materia de ciencia, tecnología e innovación.

		Vinculación con las metas de la Agenda 2030	
34.4. ESTRATEGIA:	*Promover la contribución de la Sociedad Civil Organizada en la definición de proyectos estratégicos que contribuyan a los objetivos del Plan de Desarrollo Municipal de Tenancingo.*	Contribución directa	Contribución indirecta
		17.17	5.c

Líneas de Acción

34.4.1. Impulsar la participación de las OSC en proyectos del Plan de Desarrollo Municipal.
34.4.2. Instituir que las dependencias del ejecutivo convoquen a la población a diseñar metodologías innovadoras para la atención o solución de problemáticas de sus áreas.
34.4.3. Incentivar la creación de fondos para proyectos conjuntos entre el Municipio, Gobierno del Estado de México y las OSC.

XII.VI. Seguimiento y evaluación

Marco conceptual

Corresponde a la definición e identificación de los conceptos, instrumentos y mecanismos, los cuales son imprescindibles para el seguimiento y evaluación de las acciones del quehacer público; para ello se presentan algunos conceptos sobre el ámbito técnico de este proceso.

Evaluación

Verificar si se está cumpliendo con los objetivos y metas programadas. Esto mediante un análisis cualitativo y cuantitativo de los resultados obtenidos como producto de la aplicación de estrategias, la realización de acciones y la aplicación de recursos.

Importancia de evaluar

Radica en la necesidad de conocer el valor público que genera la intervención gubernamental, por tanto, genera elementos de toma de decisiones al proporcionar información confiable al Cabildo, Congreso y población en general; además, es un elemento básico para la orientación de las políticas públicas, ya que permite dar respuesta a las siguientes preguntas:

- ¿Qué impacto o resultado se ha obtenido en el bienestar de la población y en la gestión administrativa?
- ¿Es suficiente lo que se hizo?
- ¿Qué tan bien o mal se hizo?
- ¿Qué se necesita hacer para mejorar los resultados hasta ahora obtenidos?

Por eso la evaluación permite valorar y calificar el desempeño de las diferentes dependencias y organismos que integran la administración pública municipal en términos de resultados obtenidos y cumplimiento de objetivos.

Considerando que la existencia de información cualitativa y cuantitativa, soporta el proceso de elaboración del reporte de avance trimestral, del Informe de Gobierno, y la integración del Informe de Avance de la Ejecución del Plan de Desarrollo Municipal vigente, pero sobre todo da rumbo al planteamiento de nuevas políticas, nuevos objetivos y nuevas metas, dado que el entorno municipal siempre es cambiante y por tanto los procesos de planeación dinámicos.

Enfoque de la Evaluación

Es una herramienta que permite generar información valiosa en la toma de decisiones presupuestarias, por ello, se constituye como el instrumento que apoya la gestión pública municipal para valorar la ejecución de las acciones e identificar el impacto, producto o beneficio en la población; generando con ello valor público, por lo que la importancia de la misma radica en que los resultados de ésta, sean la plataforma que permita presupuestar con mayor eficiencia.

Se propone que la evaluación de los planes, programas y presupuesto, se realice bajo dos grandes enfoques:

a. Evaluación Estratégica (de logros e identificación de resultados); y
b. Evaluación programática-presupuestal (de avance de acciones relevantes).

La **evaluación estratégica**, está orientada a identificar el nivel de cumplimiento de los objetivos y metas globales establecidas (logros, productos, beneficio e impacto y resultado de las acciones), por cada uno de los programas y proyectos establecidos en el programa anual y que surgen del Plan de Desarrollo Municipal vigente y de esta forma medir el desempeño de las dependencias que integran la administración pública de cada Municipio.

Esta actividad se desarrolla de manera trimestral, mediante el uso de las MIR-Tipo con la operación del Sistema de Evaluación de la Gestión Municipal (SEGEMUN).

La **evaluación programática-presupuestal**, está referida a valorar el alcance de los objetivos, metas, obras y acciones establecidos en el Programa Anual, para mostrar el aprovechamiento, transparencia y eficiencia del uso de recursos públicos, ésta debe ser por periodos trimestrales.

La aplicación de este enfoque se llevará a cabo mediante el seguimiento y control de la ejecución de los proyectos, obras y acciones contemplados en los Programas Anuales, bajo el esquema de Presupuesto basado en Resultados (PbR) de los ayuntamientos de la Entidad.

Para llevar a cabo el control y la evaluación del plan, los programas anuales y la aplicación del presupuesto, se recomienda implantar y operar un mecanismo permanente de seguimiento de las acciones que genere con una periodicidad adecuada, información cualitativa y cuantitativa sobre el avance en el cumplimiento de los objetivos,



metas e indicadores definidos en cada uno de los programas del plan, así como de la aplicación de recursos presupuestales.

El Sistema de Evaluación de la Gestión Municipal (SEGEMUN), opera mediante la construcción, alimentación y análisis de las MIR-Tipo alineadas a cada uno de los Programas presupuestarios y proyectos de la estructura programática.

Este Sistema (SEGEMUN), basa la evaluación en las MIR, lo que permite “dimensionar los resultados de la acción gubernamental en términos de calidad, costos y pertinencia de los servicios; así mismo, medir los efectos en la sociedad o beneficiarios a los que se orientan los programas; y asegurar que se dé el cumplimiento a los objetivos institucionales propuestos, con la conciencia y visión de que cada una de las acciones a realizar generará valor público”.

XIII. Criterios generales para la evaluación del plan de desarrollo municipal y sus programas

El proceso de planeación incorpora tareas continuas de monitoreo y evaluación de la ejecución, con el fin de detectar desviaciones con relación a lo planeado y realizar consecuentemente las modificaciones y correcciones oportunas. En ese sentido, los instrumentos de planeación deben incorporar desde su formulación un sistema de información apropiado, así como un conjunto de indicadores básicos que constituyan un conjunto de medios o fuentes de verificación que valide tanto la realización de las acciones como el avance en el cumplimiento de objetivos, estrategias y líneas de acción trazadas en el PDM.

Para tal efecto, se deberá considerar la implementación del Presupuesto basado en Resultados, el cual consiste en que los ayuntamientos establezcan de manera específica qué objetivos se alcanzarán con los recursos públicos que se asignarán a cada uno de los programas que se definan en el desarrollo de las políticas públicas municipales.

Para la parte operativa del apartado estratégico, particularmente del Presupuesto basado en Resultados Municipal (PbRM) y los Programas Operativos Anuales (POA), la evaluación del desempeño de las políticas y programas públicos servirá para retroalimentar el proceso presupuestario, es decir, disponiendo de mayores elementos para la toma de decisiones sobre la asignación de recursos públicos municipales y los resultados del ejercicio de dichos recursos públicos, serán evaluados por instancias técnicas con el objeto de propiciar que los recursos económicos se ejerzan estrictamente en función de la normatividad aplicable.

Evaluación Estratégica del Plan de Desarrollo Municipal

De acuerdo con la normatividad en materia de planeación del desarrollo, el COPLADEM es el organismo que coordina el Sistema de Planeación Democrática del Estado. En este sentido, para verificar el cumplimiento del PDM se promueve la evaluación estratégica a través de la operación del Sistema Integral de Monitoreo y Evaluación del Desarrollo (SIMED EDOMÉX), plataforma tecnológica e interoperable con el Sistema de Seguimiento y Evaluación de Planes de Desarrollo Municipal y COPLADEMUN, mismos que permiten monitorear y ponderar del cumplimiento del instrumento rector de planeación local, identificar las condiciones socioeconómicas de cada región y municipios y dar seguimiento a los compromisos establecidos en el mediano y largo plazo, a fin redireccionar o corregir en beneficio de la población.

Características:

- Es el medio de acompañamiento técnico entre el COPLADEM y los Gobiernos Municipales.
- Permite determinar el nivel de atención de los Objetivos, Estrategias y Líneas de Acción del PDM.
- Valora el desempeño de la gestión municipal con el objeto de promover la reconducción estratégica.
- Acceso protegido mediante contraseña única por municipio.
- Vinculación de la batería estratégica del PDM con los ODS y sus metas.
- Consulta de la información desde cualquier dispositivo compatible con acceso a internet.
- Desarrollo modular permite la actualización o inclusión de nuevas funciones, en apoyo a las UIPPEs municipales.

Para realizar la evaluación estratégica de manera periódica del PDM, el SIMED EDOMÉX emite los siguientes reportes:

1. Reporte General. Muestra el porcentaje de avance general en la atención de los Objetivos, Estrategias y Líneas de Acción del PDM por trimestre, año de gobierno y el total de la administración de acuerdo a los años programados, representado en forma gráfica y de tipo cuantitativo.
2. Reporte por Pilar y Eje. Establece el porcentaje en el cumplimiento de los Objetivos, Estrategias y Líneas de Acción asociadas a los pilares y ejes transversales del PDM, representado en forma gráfica y de tipo cuantitativo.
3. Reporte de Contribución a los ODS de la Agenda 2030. Establece el porcentaje de en la contribución al cumplimiento de los ODS, que se asocian de manera directa e indirecta con los Objetivos, Estrategias y Líneas de acción del PDM, presentado en forma gráfica.

4. Reporte de Obras y Acciones. Identifica las prioridades del proyecto de gobierno y establece el grado de cumplimiento y el estado de las obras y acciones asociadas con los Objetivos, Estrategias y Líneas de Acción de cada pilar y Eje transversal, representado en forma gráfica y de tipo cuantitativo.
5. La evaluación estratégica se realiza a través de la atención a los Objetivos, Estrategias y Líneas de Acción plasmadas en el PDM, vinculadas con las obras, acciones y actividades que realiza la Administración Pública Municipal, y estas a su vez con las metas sustantivas establecidas por las administraciones municipales para su ejecución.

Integración de la Evaluación Estratégica

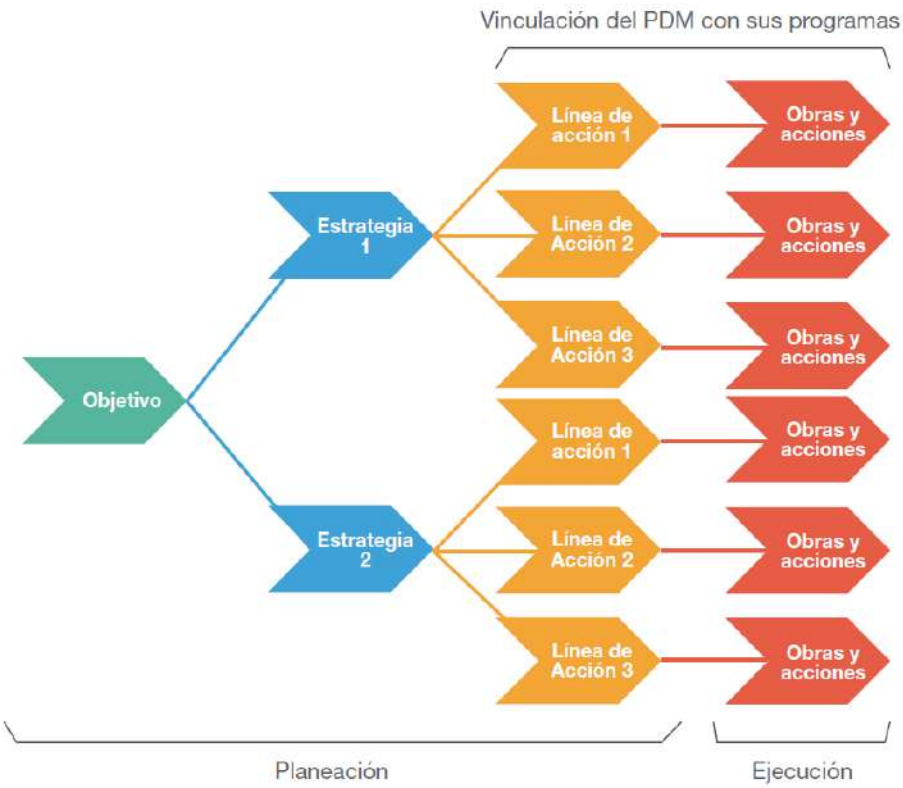

Fuente: COPLADEM, 2021.

En la búsqueda de la mejora continua que responda a las exigencias de la población y la dinámica del entorno, los Gobiernos Municipales deben dirigir sus esfuerzos para elevar la calidad de la gestión pública, en función de la capacidad para medir oportuna y adecuadamente las necesidades y expectativas de la sociedad de acuerdo con los resultados del trabajo gubernamental. Para ello se deben considerar los siguientes componentes en el proceso de evaluación.

- Simplificación administrativa. Constituye un instrumento para reducir los procesos administrativos, a través de la innovación tecnológica como parte de las acciones del gobierno moderno, abierto y transparente.
- Eficacia. Evalúa la atención en tiempo y forma de los Objetivos, Estrategias, Líneas de Acción del PDM.
- Transversalidad. Establece la congregación de diversos sectores, a fin de crear una dimensión integral para el cumplimiento de los elementos estratégicos en el proceso de evaluación.
- Eficiencia. Representa una herramienta de referencia para el análisis del ejercicio de los recursos financieros utilizados en la evaluación programática-presupuestal; desde el punto de vista operativo en la implementación de los elementos estratégicos del PDM mediante los PbRM y los programas anuales de evaluación.

Componentes de la evaluación estratégica.



Fuente: COPLADEM, 2021.

Tomar en cuenta estos componentes, permitirá reorientar y fortalecer las políticas públicas municipales, atendiendo el impacto en la población y en el entorno, generando con ello valor público.

El contenido estratégico planteado en el Plan de Desarrollo Municipal deberá ser evaluado para atender los ordenamientos normativos respectivos por el Comité de Planeación para el Desarrollo del Estado de México (COPLADEM) a través del Sistema Integral de Monitoreo y Evaluación del Desarrollo (SIMED-EDOMÉX).

Manual para la Elaboración de los Planes de desarrollo Municipal 2022 – 2024.

Con base en el Manual para la Planeación, Programación y Presupuesto de egresos Municipal, publicado en el Periódico Oficial, Gaceta del Gobierno, de fecha 14 de octubre de 2021, a continuación, se presenta la *Clasificación Funcional - Programática Municipal,* la cual muestra los Programas presupuestarios organizados por cada Pilar Temático y Eje Transversal.

CLASIFICACIÓN FUNCIONAL- PROGRÁMATICA MUNICIPAL

ESTRUCTURA PROGRAMÁTICA

Pilar Temático o Eje Transversal	Nivel	Clave	Denominación
Pilar 1: Social	Pp:	02050603	Alimentación para la población infantil
		02060501	Alimentación y nutrición familiar
		02060804	Desarrollo integral de la familia
		02030201	Atención médica
		02030101	Prevención médica para la comunidad
		02050101	Educación básica
		02050201	Educación media superior
		02050301	Educación superior
		02050501	Educación para adultos
		02020501	Vivienda
		02060801	Protección a la población infantil y adolescente
		02060806	Oportunidades para los jóvenes
		02060803	Apoyo a los adultos mayores
		02060802	Atención a personas con discapacidad
		02040101	Cultura física y deporte
		02020201	Desarrollo comunitario
		01040101	Relaciones exteriores
		02060701	Pueblos indígenas
Pilar 2: Económico	Pp:	03020101	Desarrollo agrícola
		03020102	Fomento a productores rurales
		03020103	Fomento pecuario
		03020104	Sanidad, inocuidad y calidad agroalimentaria
		03020301	Fomento acuícola
		03020601	Seguros y garantías financieras agropecuarias
		03040201	Modernización industrial
		03070101	Fomento turístico
		03090301	Promoción artesanal
		03010201	Empleo
		02020601	Modernización de los servicios comunales
		03080101	Investigación científica
		03050103	Modernización de la infraestructura para el transporte terrestre
Pilar 3: Territorial	Pp:	01030801	Política territorial
		03050101	Modernización de la movilidad y el transporte terrestre
		02020101	Desarrollo urbano
		01030301	Conservación del patrimonio público
		02020401	Alumbrado público
		03030501	Electrificación
		02010101	Gestión integral de residuos sólidos
		02010401	Protección al ambiente
		02010501	Manejo sustentable y conservación de los ecosistemas y la biodiversidad
		02020301	Manejo eficiente y sustentable del agua
		02010301	Manejo de aguas residuales, drenaje y alcantarillado
		01070201	Protección civil

Pilar Temático o Eje Transversal	Nivel	Clave	Denominación
		03020201	Desarrollo forestal
		02040201	Cultura y arte
Pilar 4: Seguridad	Pp:	01070101	Seguridad pública
		01070401	Coordinación intergubernamental para la seguridad pública
		01080101	Protección jurídica de las personas y sus bienes
		01020401	Derechos humanos
		01030903	Mediación y conciliación municipal
Eje transversal I: Igualdad de Género	Pp:	02060805	Igualdad de trato y oportunidades para la mujer y el hombre
		03010203	Inclusión económica para la igualdad de género
Eje transversal II: Gobierno Moderno, Capaz y Responsable	Pp:	01030902	Reglamentación municipal
		01030401	Desarrollo de la función pública y ética en el servicio público
		01080401	Transparencia
		01030402	Sistema Anticorrupción del Estado de México y Municipios
		01030101	Conducción de las políticas generales de gobierno
		01080301	Comunicación pública y fortalecimiento informativo
		01050202	Fortalecimiento de los ingresos
		01080102	Modernización del catastro mexiquense
		04010101	Deuda pública
		04040101	Previsiones para el pago de adeudos de ejercicios fiscales anteriores
		01050205	Planeación y presupuesto basado en resultados
		01080201	Administración del sistema estatal de información estadística y geográfica
		01030904	Coordinación intergubernamental regional
		01030201	Democracia y pluralidad política
		01030501	Asistencia jurídica al ejecutivo
		04020101	Transferencias
		01050203	Gasto social e inversión pública
		01050204	Financiamiento de la infraestructura para el desarrollo
		01050206	Consolidación de la administración pública de resultados
Eje transversal III: Tecnología y Coordinación para el Buen Gobierno	Pp:	01050201	Impulso al federalismo y desarrollo municipal
		01080501	Gobierno electrónico
		02040401	Nuevas organizaciones de la sociedad

Fuente: Manual para la Planeación, Programación y Presupuesto de egresos Municipal 2022, Gobierno del Estado de México, 2021.

Tenancingo Estado de México 2022 · 2024

Anexo A
Matriz FODA de los Pilares Temáticos y Ejes Transversales

Pilar 1 Social: Municipio Socialmente Responsable, Solidario e Incluyente

Análisis FODA

Tema	***Alimentación y nutrición para las familias***
Subtema	*No aplica*
Programas de la Estructura Programática	*02050603. Alimentación para población infantil* *02060501. Alimentación y nutrición familiar*

Fortalezas	Oportunidades	Debilidades	Amenazas
El gobierno municipal tiene como prioridad abatir los índices de rezago por acceso a la alimentación de las comunidades y personas más vulnerables del municipio. La estructura programática municipal cuenta con programas presupuestarios enfocados a la alimentación infantil; así como la alimentación y nutrición familiar.	El Gobierno Estatal y Federal cuentan con programas sociales orientados a contribuir al acceso a la alimentación de las personas que viven en situación de marginación y pobreza.	El gobierno municipal no cuenta con un padrón de población objetivo que permita identificar de forma precisa a los beneficiarios de programas sociales	Recortes de presupuesto en los programas sociales del ámbito estatal y federal.

Análisis FODA

Tema	***Salud y bienestar incluyente***
Subtema	*No aplica*
Programas de la Estructura Programática	*02030201. Atención médica* *02030101. Prevención médica para la comunidad*

Fortalezas	Oportunidades	Debilidades	Amenazas
El municipio cuenta con 15 unidades médicas, 13 de consulta externa y 2 de hospitalización. El municipio en coordinación con autoridades del sector salud del Gobierno del Estado, implementan campañas de promoción de la salud.	El Gobierno Estatal y Federal destinan a los municipios fondos para la inversión en infraestructura. El Gobierno Federal implementó el INSABI con el propósito de que la población tenga acceso a los servicios de salud pública de forma gratuita.	Falta de inversión en unidades médicas, como los centros de salud que requieren materiales e insumos para brindar una atención de calidad a la población. Falta de inversión y/o gestión para la construcción de centros de salud. Debido a la falta de información y gestión por parte del municipio, existe un alto porcentaje de la población que no cuenta con acceso a los servicios de salud públicas, tan sólo en 2020, representaba el 41.42% del total de la población.	Recortes de presupuesto en los programas de salud del ámbito estatal y federal. Recortes de presupuesto, desabasto de medicamentos; así como limitantes en la atención médica en las unidades de segundo y tercer nivel.

Análisis FODA

Tema	***Educación incluyente y de calidad***
Subtema	*No aplica*
Programas de la Estructura Programática	*02050101. Educación básica*

Fortalezas	Oportunidades	Debilidades	Amenazas
El municipio cuenta con una infraestructura de planteles educativos para atender la demanda de educación básica	El Estado y la Federación dan sostenimiento a la planta docente federal y estatal, que constantemente son capacitados y actualizados, lo que permite la mejora continua. Existe un programa Federal denominado "La escuela es nuestra" cuyo objetivo es dignificar las condiciones de las escuelas en las que niñas, niños, adolescentes y jóvenes del país reciben educación. El gobierno Estatal y Federal promueven becas educativas para que la población infantil concluya la educación básica.	El municipio de Tenancingo carece de un programa que contribuya a garantizar el derecho constitucional de acceso al servicio de Internet de banda ancha. El municipio no cuenta con un programa que permita dar seguimiento y evaluar la eficiencia educativa en el nivel básico.	Baja eficiencia educativa debido a problemas económicos en las familias de escasos recursos.

Análisis FODA

Tema	***Educación incluyente y de calidad***
Subtema	*No aplica*
Programas de la Estructura Programática	*02050201. Educación media superior*

Fortalezas	Oportunidades	Debilidades	Amenazas
Se considera ejecutar un programa de mantenimiento en servicios a los planteles educativos, debido a que la infraestructura se encuentra deteriorada a causa del paso de los años. Actualmente, existen dos estudios de factibilidad en proceso que permite la posibilidad de realizar la gestión educativa ante la Secretaria de Educación del Gobierno del Estado de México para lograr la apertura de dos telebachilleratos más	El gobierno Estatal y Federal promueven becas educativas para que la población adolescente concluya la educación media superior.	El gobierno municipal no ha implementado acciones de inversión y/o gestión para brindar la infraestructura necesaria en las comunidades más alejadas del municipio (El Carmen, San Antonio Agua Bendita y San José Chalmita), con el fin de acercar los servicios educativos en estas zonas y abatir el rezago por acceso a la educación de los adolescentes que viven en estas localidades. El municipio de Tenancingo carece de un programa que contribuya a garantizar el derecho constitucional de acceso al servicio de Internet de banda ancha. No se cuenta con un programa que permita dar seguimiento y	El abandono escolar por falta de apoyo económico de los padres o tutores hacia los jóvenes. Recortes en el presupuesto destinado para la inversión en becas educativas.

	evaluar la eficiencia educativa en el nivel medio superior.

Análisis FODA

Tema	***Educación incluyente y de calidad***
Subtema	*No aplica*
Programas de la Estructura Programática	*02050301. Educación superior*

Fortalezas	Oportunidades	Debilidades	Amenazas
Se cuenta con una Escuela Normal Superior Estatal, una Normal Federal, un Centro Universitario y una Universidad Digital; así mismo se cuenta con seis universidades particulares; lo que permite atender una parte de la demanda educativa de este nivel.	El gobierno Estatal y Federal promueven becas educativas para que los jóvenes concluyan la educación superior.	En el municipio no existe un amplio campo de estudios de nivel superior, debido a que el gobierno municipal no ha promovido ante las autoridades del sector educativo, el replanteamiento de las carreras ofertadas en el municipio, ya que ofrecen carreras con perfil social, dejando a un lado las ingenierías, la de salud, las artes y las orientadas al sector productivo como lo es el agrícola. El gobierno municipal no ha implementado acciones de inversión y/o gestión para ampliar la infraestructura educativa de este nivel. El municipio de Tenancingo carece de un programa que contribuya a garantizar el derecho constitucional de acceso al servicio de Internet de banda ancha. El municipio no cuenta con un programa que permita dar seguimiento y evaluar la eficiencia educativa en el nivel superior.	El abandono escolar por falta de apoyo económico de los padres o tutores hacia los jóvenes. Recortes en el presupuesto destinado para la inversión en becas educativas.

Análisis FODA

Tema	***Educación incluyente y de calidad***
Subtema	*Acceso igualitario a la educación*
Programas de la Estructura Programática	*02050501. Educación para adultos*

Fortalezas	Oportunidades	Debilidades	Amenazas
Se cuenta con un centro de alfabetización municipal, 6 centros de capacitación para el trabajo, 6 espacios para culminación de primaria y secundaria para adultos.	El gobierno federal a través del INEA, promueve la educación y certificación para los adultos, en los niveles básico, media superior y superior, a través de plazas comunitarias en los municipios. Los programas de alfabetización, primaria, secundaria y capacitación para el trabajo de jóvenes y adultos, se ofrecen a través de 15 planteles educativos quo brindan estas opciones de regularización de estudios. Se cuenta con programas permanentes de educación para adultos en el contexto de la demarcación municipal y otras alternativas de estudio que permita a aquellas personas que por diversas razones abandonaron sus estudios y desean continuar sus proyectos truncos.	El municipio no otorga incentivos para que la población adulta concluya sus estudios en los niveles básico, media superior y superior.	Desinterés por parte de la población adulta en concluir sus estudios del nivel básico, media superior y superior. Renuencia y falta de recursos económicos para el empleo de tecnologías aplicadas a la educación abierta y a distancia.

Análisis FODA

Tema	***Educación incluyente y de calidad***
Subtema	*Equipamiento, mobiliario e infraestructura*
Programas de la Estructura Programática	*02050101. Educación básica* *02050201. Educación media superior* *02050301. Educación superior*

Fortalezas	Oportunidades	Debilidades	Amenazas
El municipio cuenta con una infraestructura de planteles educativos para atender la demanda de educación básica, media superior y en menor medida del nivel superior. El municipio tiene la facultad de ejecutar un programa de mantenimiento a los planteles educativos.	El Gobierno Estatal y Federal destinan a los municipios fondos para la inversión en infraestructura, con el propósito de rehabilitar, ampliar y/o construir planteles educativos en sus diversas modalidades y niveles de educación.	Por falta de mantenimiento a la infraestructura educativa por parte del gobierno municipal, en el lapso del confinamiento por la pandemia de COVID - 19, la infraestructura de los planteles educativos se encuentra deteriorada. Falta de inversión por parte del gobierno municipal en el sector educativo.	Recortes en el presupuesto destinado para la inversión en programa de mantenimiento a los planteles educativos.

Análisis FODA

Tema	***Vivienda digna***
Subtema	*No aplica*
Programas de la Estructura Programática	*02020501. Vivienda*

Fortalezas	Oportunidades	Debilidades	Amenazas
El municipio contribuye mejorar el acceso a la calidad de los servicios de la vivienda, a través de la construcción de obras de conexión para la cobertura de servicios básicos como agua y drenaje; así como la gestión ante la C.F.E. para dotar de electricidad a la mayoría de las localidades. El municipio cuenta con programas de entrega de material de construcción para la vivienda, a personas que se encuentran marginadas y/o en pobreza y pobreza extrema.	Existen fondos por parte de la Secretaría del Bienestar que permiten incorporar proyectos para la mejora de la vivienda.	El municipio no brinda los servicios básicos (agua, drenaje) a comunidades como: San José Chalmita y Agua Dulce. Las autoridades municipales no dan seguimiento al uso de los materiales de construcción (para vivienda), otorgados a las familias de escasos recursos, con el fin de asegurar que el material sea empleado para lo que fue destinado. El municipio no brinda asistencia técnica para la autoconstrucción de viviendas.	Uso incorrecto de los recursos públicos (económicos y materiales) brindados a la población, con el propósito de mejorar las condiciones de sus viviendas. Recortes de presupuesto en los programas de vivienda del ámbito estatal y federal.

Análisis FODA

Tema	***Desarrollo humano incluyente, sin discriminación y libre de violencia***
Subtema	*Promoción del bienestar: niñez, adolescencia, juventud y adultez*
Programas de la Estructura Programática	*02060801. Protección a la población infantil y adolescente* *02060806. Oportunidades para los jóvenes*

Fortalezas	Oportunidades	Debilidades	Amenazas
La Administración municipal: Es proclive en atender las demandas de la ciudadanía, específicamente juveniles. Emplea medios digitales como las redes sociales, con el propósito de llegar a más adolescentes y jóvenes con información de su interés. Promueve la equidad de género en los diversos grupos de edad. Implementa acciones destinadas al empleo, trabajo comunitario y apoyo social. Trabaja en la incorporación de las niñas, niños, jóvenes y adolescentes a los distintos apoyos sociales que implementan los ámbitos de gobierno estatal y federal.	Tanto en ámbito federal como estatal se promueven los derechos de las niñas, niños y adolescentes. Actualmente, se cuenta con un marco legal fortalecido, orientado a la protección de las niñas, niños, adolescentes y jóvenes. El gobierno federal implemento el programa Jóvenes Construyendo el Futuro, con el propósito de integrar a los jóvenes al ámbito laborar. El Gobierno del Estado de México cuenta con una serie de Programas Sociales (Culturales, de Educación, de Asesoramiento de empleo, Deportivos, de Atención Alimentaria y de Prevención y	Se asume que las y los jóvenes tenancinguenses no requieren cursos educativos para áreas no laborales Burocratización del Instituto Municipal de la Juventud Dispendio de recursos tanto humanos, económicos y de tiempo. Duplicidad de funciones. Se carece de un plan estratégico en el desarrollo físico y psicológico de los niños, las niñas y adolescentes. Falta o nula coordinación con otras instancias que tienen relación con las y los jóvenes.	Rechazo o negación a la importancia que tiene la juventud en la sociedad. La violación de los derechos de las niñas, niños y adolescentes en el seno familiar. La precaria situación económica familiar como limitante en el bienestar niñas, niños, adolescentes y jóvenes. Omisión de la sociedad de las circunstancias que pueden afectar a la niñez y adolescencia en el medio que los rodea, como lo es el alcoholismo, las drogas, el acoso escolar (bulliyng), embarazos no deseados, delincuencia etc.

Crea acciones destinadas a la recreación de las y los niños tenancinguenses. Genera eventos culturales, artísticos y de entretenimiento para las niñas, niños y adolescentes. Impulsa acciones que resultan propicias para el desarrollo integral del adolescente, como la enseñanza de oficios.	Atención) orientado a los adolescentes. Se cuenta con el Programa Nacional de Protección de Niñas, Niños y Adolescentes 2021-2024 (PRONAPINA 2021-2024).	No tomar en consideración a las y los jóvenes como actor social relevante y por ende se les relega.

Análisis FODA

Tema	***Desarrollo humano incluyente, sin discriminación y libre de violencia***
Subtema	*Promoción del bienestar: niñez, adolescencia, juventud y adultez*
Programas de la Estructura Programática	*02060803. Apoyo a los adultos mayores*

Fortalezas	Oportunidades	Debilidades	Amenazas
La estructura programática municipal prevé un programa presupuestario orientado a los adultos mayores. El municipio fomenta el respeto y cuidado de los adultos mayores.	El gobierno estatal y federal cuentan con programas sociales orientados a los adultos mayores, como ejemplo, de la *Pensión Bienestar*, implementada por el gobierno federal.	El municipio no cuenta con la infraestructura o la adaptación de esta para la movilidad de las personas de la tercera edad.	Recortes de presupuesto en los programas sociales orientados a los adultos mayores. Rechazo o marginación de las personas de la tercera edad por parte de la familia.

Análisis FODA

Tema	***Desarrollo humano incluyente, sin discriminación y libre de violencia***
Subtema	*Personas con discapacidad*
Programas de la Estructura Programática	*02060802. Atención a personas con discapacidad*

Fortalezas	Oportunidades	Debilidades	Amenazas
La estructura programática municipal prevé un programa presupuestario orientado a las personas con alguna discapacidad.	El Gobierno Federal cuenta con el Programa de Pensión para el Bienestar de las personas con discapacidad, que apoya a niñas, niños, adolescentes y jóvenes de 0 a 29 años que tienen discapacidad permanente, y población indígena de 0 a 64 años. El Gobierno del Estado de México cuenta con programas sociales orientados a personas con algún tipo de discapacidad.	No se cuentan con programas de apoyo que permitan integrar a la vida social y laboral a la gente que sufre algún tipo de discapacidad. Las instalaciones de la Administración municipal no cuentan con las condiciones de movilidad para personas con discapacidad. Escasas rampas para sillas de ruedas en la vía pública (banquetas).	Recortes de presupuesto en los programas sociales orientados a las personas con alguna discapacidad. Rechazo o marginación de las personas con discapacidad por parte de la población.

Análisis FODA

Tema	***Cultura Física, Deporte y Recreación***
Subtema	*No aplica*
Programas de la Estructura Programática	*02040101. Cultura física y deporte*

Fortalezas	Oportunidades	Debilidades	Amenazas
El municipio cuenta con áreas para la práctica deportiva. Experiencia de los servidores públicos en la elaboración y ejecución de proyectos. Buena imagen del Instituto y gran sentido de pertenencia por parte de la comunidad deportiva. Personal idóneo en la dirección administrativa y en el equipo de entrenadores. Apoyo en competencias y actividades deportivas variadas. Oferta a la comunidad de una gran variedad de disciplinas deportivas. Apoyo logístico y técnico a equipos en ligas deportivas a través de convenios de colaboración. Fomento de actividades deportivas por parte del Instituto, a través de intercambios con otras instituciones deportivas. El Instituto contribuye a la formación integral del deportista y los habitantes en general	El Gobierno del Estado cuenta con programas sociales orientados al apoyo de deportistas. Presencia de organizaciones deportivas en el municipio. Existen organismos deportivos que brindan asesoría en este tema. Existen ligas deportivas a las cuales la población interesada se puede integrar. Buena disposición hacia la actividad deportiva por parte de los líderes y la comunidad. El municipio cuenta con talentos deportivos en todas las disciplinas.	Escasa cobertura en los programas de deporte y recreación. No se utilizan los medios masivos de comunicación para promover la práctica deportiva. No se cuenta con programas en Educación Física, con énfasis en la cultura deportiva desde los entes educativos. Falta de programas de capacitación a entrenadores. Baja calidad en el nivel de alumbrado dentro de las instalaciones deportivas. Infraestructura deficiente en las áreas de los sanitarios y vestidores. No se cuenta con áreas destinadas para cada disciplina en especial. Canchas deportivas insuficientes y las que se tienen, carecen de mantenimiento constante. Falta de apoyo para los atletas y miembros de las ligas. Baja promoción y vinculación de las agrupaciones deportivas; así como de eventos. Falta de insumos necesarios para el mantenimiento de las instalaciones deportivas.	Problemas de salud pública como lo fue la pandemia de COVID - 19. Incremento en el uso de tecnología de la comunicación (celular y redes sociales); así como de entretenimiento digital (video juegos), por parte de la población en general, especialmente por las niñas, niños, adolescentes y jóvenes. Escasa cultura deportiva por parte de la población. El dopaje, la corrupción, las apuestas, los intereses económicos y los fondos de inversión se constituyen en los grandes focos que desvirtúan los valores deportivos.

Pilar 2 Económico: Municipio Competitivo, Productivo e Innovador.

Análisis FODA

Tema	***Desarrollo Económico***
Subtema	*Desarrollo Regional*
Programas de la Estructura Programática	*02020201. Desarrollo comunitario*

Fortalezas	Oportunidades	Debilidades	Amenazas
	El Gobierno Federal y Estatal cuentan con programas sociales orientados a abatir el rezago social en comunidades marginadas.	No se implementan acciones orientadas a abatir el rezago social de las comunidades marginadas del municipio.	Precaria situación económica nacional. Inflación. Escasa oportunidades de trabajo.

Análisis FODA

Tema	***Desarrollo Económico***
Subtema	*Actividades económicas por sector productivo (industria, turismo, agricultura, etc.)*
Programas de la Estructura Programática	*03020101. Desarrollo agrícola*

Fortalezas	Oportunidades	Debilidades	Amenazas
Por su ubicación, el municipio cuenta con condiciones agroclimáticas favorables para la actividad agrícola. El Municipio cuenta con la Dirección de Desarrollo Agropecuario que promueve programas estatales y federales en beneficio del sector agrícola de Tenancingo. Dirección de Desarrollo Agropecuario coadyuva y aporta personal técnico para llevar a cabo visitas a huertas agrícolas para diagnosticar y controlar la infestación de plagas y enfermedades en los cultivos del municipio. Se está levantando un padrón de beneficiarios susceptibles a apoyo con fertilizantes para el incremento de la producción del sector.	El desarrollo de nuevas tecnologías, permiten incrementar el rendimiento y por ende la producción agrícola. El Gobierno Federal cuenta con programas que apoyan con recurso directo a pequeños productores de hasta de 5 hectáreas con $2,000 por hectárea para capacitación y asistencia Técnica. El Consejo de Sanidad Vegetal del Estado de México, en conjunto con los municipios, realiza visitas a huertas agrícolas para diagnosticar y controlar la infestación de plagas y enfermedades en los cultivos del municipio. El Gobierno Federal y Estatal cuentan con programas de apoyo al sector agrícola en materia de fertilizantes.	El municipio no cuenta con programas de capacitación y asistencia Técnica para el sector agrícola. El H. Ayuntamiento no cuenta con personal técnico suficiente para brindar asistencia técnica a los productores. El H. Ayuntamiento no cuenta con presupuesto para apoyo con fertilizantes. Escasa vinculación, promoción y desarrollo de cadenas productivas en el territorio municipal. No se implementan acciones orientadas a regular la actividad aguacatera y de ornamentales en el municipio.	Abandono de la actividad agrícola por ya no ser una actividad redituable para el productor. Bajos rendimientos de la producción debido a prácticas obsoletas de cultivo. Recortes de presupuesto en los programas de entrega de insumos a productores. Incremento desordenado de huertas de aguacate e invernaderos.

Análisis FODA

Tema	***Desarrollo Económico***
Subtema	*Actividades económicas por sector productivo (industria, turismo, agricultura, etc.)*
Programas de la Estructura Programática	*03020102. Fomento a productores rurales*

Fortalezas	Oportunidades	Debilidades	Amenazas
La Dirección de Desarrollo Agropecuario, gestiona y coadyuva en la capacitación técnica a empresas agroecológicas en el municipio, además de fomentar e incentivar este tipo de empresas.	El Gobierno Estatal pone a disposición de los municipios, la elaboración de estudios y proyectos ejecutivos, que permiten promover y fomentar el desarrollo de empresas agroecológicas de los diversos sistemas producto que se producen en el Estado.	El municipio promueve ni no cuenta con infraestructura para desarrollar cultivos agroecológicos muestra, con el propósito de coadyuvar a la capacitación de los productores en este tipo de cultivo.	Apatía de los productores en la implementación y/o adopción de cultivos agroecológicos.

Análisis FODA

Tema	***Desarrollo Económico***
Subtema	*Actividades económicas por sector productivo (industria, turismo, agricultura, etc.)*
Programas de la Estructura Programática	*03020103. Fomento pecuario*

Fortalezas	Oportunidades	Debilidades	Amenazas
La Dirección de Desarrollo Agropecuario coadyuva en el registro y orden de la actividad pecuaria del municipio. Dirección de Desarrollo Agropecuario coadyuva en el empadronamiento de las unidades pecuarias del municipio para el control de sus actividades	La Dirección Sanitaria del Gobierno del Estado, brinda al sector pecuario de los municipios, información y capacitación en cuanto al manejo y regulación sanitaria, con el propósito de coadyuvar en el registro y orden de la actividad pecuaria en la entidad. El Gobierno Federal y del Estado de México, cuentan con diferentes programas para el apoyo en materia de infraestructura, capacitación y tecnificación de las unidades pecuarias empadronadas.	No se encuentra regulado el registro de todas las unidades pecuarias del municipio. El municipio no cuenta con el empadronamiento total de las unidades pecuarias para su control y desarrollo. Escasa vinculación, promoción y desarrollo de cadenas productivas en el territorio municipal.	La falta de cumplimiento de las disposiciones sanitarias Federales y Estatales por parte de los productores, dificulta la comercialización de su ganado (ovino y bovino). Renuencia por parte de los productores en empadronar sus unidades pecuarias.

Análisis FODA

Tema	***Desarrollo Económico***
Subtema	*Actividades económicas por sector productivo (industria, turismo, agricultura, etc.)*
Programas de la Estructura Programática	*03020104. Sanidad, inocuidad y calidad agroalimentaria*

Fortalezas	Oportunidades	Debilidades	Amenazas
Se promueve el empadronamiento de productores agropecuarios para coadyuvar al control sanitario del sector.	El Gobierno del Estado de México, desarrolla e imparte cursos sobre medidas sanitarias para proteger la producción agropecuaria de los municipios en materia de sanidad.	No se cuenta con un padrón de productores agropecuarios que coadyuve al control sanitario de los productos del sector en el municipio. No se implementan acciones que promuevan el control sanitario.	Baja calidad de los productos agropecuarios por falta de capacitación de los productores en materia de sanidad agropecuaria.

Análisis FODA

Tema	***Desarrollo Económico***
Subtema	*Actividades económicas por sector productivo (industria, turismo, agricultura, etc.)*
Programas de la Estructura Programática	*03020301. Fomento acuícola*

Fortalezas	Oportunidades	Debilidades	Amenazas
El municipio cuenta en su estructura programática con un programa presupuestario orientado a impulsar el desarrollo de la acuicultura.	Gobierno del Estado cuenta con un centro de producción acuícola para el apoyo de pies de cría a los municipios; así como apoyos para la adquisición de equipo o construcción de infraestructura a productores acuícolas y adquisición de alimento para peces. El Gobierno del Estado brinda a los municipios capacitación para la difusión de la actividad acuícola como alternativa de actividad económica.	El municipio no ha difundido y/o desarrollado la actividad acuícola, como una opción de desarrollo económico para la población del municipio. El municipio no gestiona ante el Gobierno del Estado de México, apoyos para el sector acuícola de Tenancingo.	Falta de interés de la población por emprender en la actividad acuícola.

Análisis FODA

Tema	***Desarrollo Económico***
Subtema	*Actividades económicas por sector productivo (industria, turismo, agricultura, etc.)*
Programas de la Estructura Programática	*03020601. Seguros y garantías financieras agropecuarias*

Fortalezas	Oportunidades	Debilidades	Amenazas
Se cuenta con la Banca Rural para el apoyo del sector Agropecuario.	El municipio no fomenta el uso de seguros y garantías financieras.	Desinterés o desconocimiento de la población en el uso de seguros y garantías financieras.	Se cuenta con la Banca Rural para el apoyo del sector Agropecuario.

Análisis FODA

Tema	***Desarrollo Económico***
Subtema	*Actividades económicas por sector productivo (industria, turismo, agricultura, etc.)*
Programas de la Estructura Programática	*03040201. Modernización industrial*

Fortalezas	Oportunidades	Debilidades	Amenazas
Se cuenta con información de las unidades económicas que cuentan con licencia de funcionamiento.	Los nuevos desarrollos tecnológicos, brindan las herramientas necesarias a las administraciones municipales, para llevar a cabo de forma digital el registro de altas y refrendos de licencias de funcionamiento. La localización y participación del municipio, como centro de desarrollo regional, brinda al sector de comercio y servicios las condiciones óptimas para su desarrollo.	El municipio no cuenta con un Sistema de Apertura Rápida de empresas (SARE). No cuenta con un padrón actualizado de unidades económicas. No cuenta con programas que impulsen a las unidades económicas (micro y mediana empresa).	La presencia del comercio ambulante; así como de unidades económicas irregulares. Resistencia por parte de la población en registrar su unidad económica. Situaciones de riesgo a la población por el establecimiento de unidades económicas clandestinas que manejen material peligroso.

Análisis FODA

Tema	***Desarrollo Económico***
Subtema	*Actividades económicas por sector productivo (industria, turismo, agricultura, etc.)*
Programas de la Estructura Programática	*03070101. Fomento turístico*

Fortalezas	Oportunidades	Debilidades	Amenazas
A lo largo del territorio municipal se encuentran atractivos turísticos como: ANP´s, Parques Nacionales y Estatales; así como una amplia variedad de monumentos históricos, de culto y patrimonio cultural. El fomento turístico, es una de las prioridades de la Administración Municipal. Se cuenta con una estrategia de promoción turística a través de medios electrónicos (página web y redes sociales) y con prestadores de servicios turísticos.	El Gobierno del Estado, a través de la Secretaria de Cultura y Turismo coadyuban a la promoción turística de los municipios. Existe un gran mercado de turistas por atraer, debido a la cercanía a la capital de Estado de México; así como de la Ciudad de México. En el municipio existe la presencia de organizaciones no gubernamentales que apoyan la difusión del turismo. La iniciativa privada participa activamente en el fomento del turismo en el municipio.	No se ha logrado posicionar a Tenancingo como uno de los principales destinos turísticos de la región. No se han explotado las riquezas naturales y culturales del municipio. No se han implementado de forma eficiente los programas orientados a la promoción turística.	Una precaria situación económica limita a la población para realizar actividades turísticas. La cercanía con municipios catalogados como Pueblos Mágicos y Pueblos con encanto, limita la afluencia de turistas. Los problemas de salud pública como el COVID – 19, afectan la actividad turística del municipio.

Análisis FODA

Tema	***Desarrollo Económico***
Subtema	*Actividades económicas por sector productivo (industria, turismo, agricultura, etc.)*
Programas de la Estructura Programática	*03090301. Promoción artesanal*

Fortalezas	Oportunidades	Debilidades	Amenazas
La promoción artesanal se lleva a cabo a través de exposiciones dentro y fuera del municipio. Se está trabajando en el padrón de artesanos, lo que permitirá contar con una base de datos de todos y cada una de ellas y ellos, saber sobre técnicas y el trabajo que realizan.	Tenancingo cuenta con una gran variedad de artesanías de diferentes rubros, elaboradas por artesanos 100% Tenancinguenses y en su mayoría, ganadores y ganadoras de premios nacionales y estatales, reconocidas y reconocidos por su trabajo y sus técnicas. El Gobierno Federal, pone a disposición de los artesanos del país, el Programa del Fondo Nacional para el Fomento a las Artesanías (FONART).	Promoción insuficiente de la actividad artesanal del municipio. No se ha logrado la cohesión entre los artesanos. No cuenta con un lugar de exposición y venta de artesanías. No realizan acciones que coadyuben a la comercialización de las diversas artesanías que se elaboran en el municipio. No se brinda asesoría financiera a artesanos.	Las y los artesanos la mayoría de las ocasiones no están organizados y no permite el crecimiento de ellos. Falta de capacitación que les permita su crecimiento. Algunos de las y los artesanos no tienen y no cuentan con un desarrollo y un potencial que les permita dar a conocer sus artesanías. Lo que solo se hace de manera municipal. Falta de interés por parte de los artesanos para participar en eventos para el fomento artesanal y para la actualización y modernización de las técnicas tradicionales.

Análisis FODA

Tema	***Desarrollo Económico***
Subtema	*Empleo, características y población económica activa*
Programas de la Estructura Programática	*03010201. Empleo* *03040201. Modernización industrial*

Fortalezas	Oportunidades	Debilidades	Amenazas
El municipio cuenta con una bolsa de trabajo y de vinculación a través de la coordinación de empleo.	El Gobierno Federal y Estatal brindan a la población, cursos de capacitación para artes y oficios. El Gobierno Federal implementó el Programa de Jóvenes Construyendo el Futuro, orientado entre otras cosas, a brindar empleo y capacitar a jóvenes sin experiencia en el ámbito laboral. La reactivación de la economía del País, permite la creación de fuentes de empleo.	El municipio no cuenta con estrategias y/o programas que incentiven la generación de empleos formales. No promueve e implementa talleres o cursos de capacitación en artes u oficios que permitan el autoempleo de la población. No promueve convenios de colaboración con instituciones educativas (escuelas técnicas) y del sector privado para la incorporación y formación de capital humano (becarios). No cuenta con sinergias con el sector empresarial y gubernamental para la creación de empleos.	Contingencias de salud pública como el COVID, incrementan las tasas de desempleo. Las condiciones económicas limitan la apertura de unidades comerciales y por ende la creación de empleos. Falta de seriedad por parte de los solicitantes de empleo para materializar el vínculo laboral con las empresas. Incremento de la exclusión social laboral por falta de conocimiento en las nuevas herramientas tecnológicas que les facilitan la oportunidad de un empleo. Bajo nivel de educación y conocimientos por parte de los usuarios para poder colocarlos en las vacantes disponibles.

Análisis FODA

Tema	***Desarrollo Económico***
Subtema	*Exportaciones*
Programas de la Estructura Programática	*No aplica*

Fortalezas	Oportunidades	Debilidades	Amenazas
El posicionamiento de Tenancingo como uno de los principales municipios productores de flor del Estado.	Los productos (flores) producidos en el municipio, son apreciados en los mercados internacionales, particularmente el de Estados Unidos.	EL municipio no cuenta con un padrón de productores y unidades productivas de ornamentales (flor). Se ha permitido un crecimiento sin control de invernaderos. No se ha reglamentado la apertura de unidades económicas (invernaderos). No cuenta con programas o acciones que coadyuben al fortalecimiento de las exportaciones del sector agrícola (ornamentales y aguacate).	Veto a las importaciones de flor por parte de los Estados Unidos. Condiciones adversas (clima, insumos, inseguridad, problemas de salud pública, etc.) que limiten la producción.

Análisis FODA

Tema	***Infraestructura Pública y Modernización de los Servicios Comunales***
Subtema	*Centrales de abasto, mercados y tianguis*
Programas de la Estructura Programática	*02020601. Modernización de los servicios comunales*

Fortalezas	Oportunidades	Debilidades	Amenazas
El municipio cuenta con centrales de abasto y mercados que abastecen la demanda del municipio y la región.	Históricamente y en la actualidad, el municipio ha sido considerado como el centro de abasto y comercio de la región. El Gobierno Federal y Estatal cuentan con programas para la rehabilitación y/o mejoras de mercados públicos.	Falta de regularización de los espacios. No se observan y aplican los reglamentos internos. Servicios limitados y escaso mantenimiento de la infraestructura. No se cuenta con una estrategia que permita impulsar el desarrollo de los mercados y tianguis del municipio.	La apertura de centrales de abasto en los municipios vecinos, reduce la afluencia en los mercados municipales. Reducción de personas que asisten a os mercados debido a la apertura de grandes cadenas de auto servicio. Renuencia o desconfianza por parte de los comerciantes en participar en acciones conjuntas con el municipio. Condiciones económicas adversas.

Análisis FODA

Tema	***Infraestructura Pública y Modernización de los Servicios Comunales***
Subtema	*Rastros municipales*
Programas de la Estructura Programática	*02020601. Modernización de los servicios comunales*

Fortalezas	Oportunidades	Debilidades	Amenazas
	El Gobierno del Estado destina recursos a los municipios a través de diversos fondos que permiten la inversión en infraestructura.	No se cuenta con instalaciones adecuadas. Condiciones insalubres en el sacrificio y manejo de la carne. Falta de equipo y mobiliario adecuado para realizar las actividades. No cuenta con certificación Tipo Inspección Federal (TIF).	Recortes de presupuesto en los fondos orientados a la inversión en infraestructura. Desconfianza de los comerciantes y la población en general para consumir los productos derivados del sacrificio y manejo realizados en estas instalaciones.

Análisis FODA

Tema	***Infraestructura Pública y Modernización de los Servicios Comunales***
Subtema	*Parques, jardines y su equipamiento*
Programas de la Estructura Programática	*02020601. Modernización de los servicios comunales*

Fortalezas	Oportunidades	Debilidades	Amenazas
El municipio cuenta con una amplia variedad de parques y jardines. Acciones de gestión ante el Gobierno Estatal y Federal. Experiencia del personal que labora en la Dirección de Servicios Públicos para realizar los trabajos de mantenimiento.	El Gobierno Federal y Estatal destina a los municipios fondos orientados a la construcción, rehabilitación y mantenimiento de parques y jardines. Existe voluntad ciudadana para donación de predios para el uso público. Presencia en el territorio municipal de organizaciones civiles enfocadas a la preservación y conservación de áreas naturales.	La falta de personal para dar mantenimiento y seguridad a los espacios públicos. Parques y jardines insuficientes, ya que la mayoría se concentra en la cabecera municipal. Falta de equipamiento urbano para la recreación.	Recortes de presupuesto en los fondos orientados a la inversión en infraestructura y equipamiento. Mal uso, deterioro y/o destrucción del equipamiento por parte de la ciudadanía. Falta de interés de la población por conservar y preservar los parques y jardines.

Análisis FODA

Tema	***Infraestructura Pública y Modernización de los Servicios Comunales***
Subtema	*Panteones*
Programas de la Estructura Programática	*02020601. Modernización de los servicios comunales*

Fortalezas	Oportunidades	Debilidades	Amenazas
Acciones de gestión ante el Gobierno Estatal y Federal para la apertura de nuevos espacios. Experiencia del personal que labora en la Dirección de Servicios Públicos para realizar los trabajos de mantenimiento.	El Gobierno Federal y Estatal destina a los municipios fondos orientados a la construcción y rehabilitación de panteones.	Falta de espacios para las inhumaciones. Escaso personal y equipo para dar mantenimiento. En la mayoría de los panteones (22), no se cuenta con levantamiento y sistematización de fosas; así como de certificados de propiedad. Algunos no cuentan con drenaje, agua potable y recolección de desechos. Los panteones son administrados por los delegados municipales.	Recortes de presupuesto en los fondos orientados a la inversión en infraestructura. Inconformidad de la población por falta de espacios para inhumaciones. Conflictos sociales por la administración de los panteones.

Análisis FODA

Tema	***Innovación, Investigación y Desarrollo***
Subtema	*No aplica*
Programas de la Estructura Programática	*03080101. Investigación científica*

Fortalezas	Oportunidades	Debilidades	Amenazas
	El Gobierno del Estado de México cuenta con la Dirección General de Innovación, que es la unidad administrativa que planea, organiza, dirige, controla y evalúa los programas y acciones en materia de desarrollo institucional, innovación y calidad gubernamental, así como las relativas a vinculación ciudadana y administración de documentos. El Gobierno del Estado de México cuenta con el Fondo para la Investigación Científica y Desarrollo Tecnológico del Estado de México	El municipio no fomenta el desarrollo de la ciencia entre los habitantes del municipio. La Administración Municipal carece de una unidad administrativa que implemente acciones orientadas al desarrollo tecnológico, servicios científicos e innovación. El municipio no cuenta con incubadoras, Pymes; así como emprendimientos que desarrollen actividades de innovación e investigación. No se cuenta con vínculos con centros de investigación científica y tecnológica, ya sean a través de instituciones académicas como la UAEMex, empresas o el propio Gobierno del Estado.	Desinterés de la población en participar en proyectos de desarrollo tecnológico e innovación. Falta de interés por parte de Centros de Investigación y Desarrollo (públicos o privados) para establecer convenios de colaboración con el municipio.

Pilar 3 Territorial: Municipio ordenado, sustentable y resiliente.

Análisis FODA

Tema	***Ciudades y Comunidades Sostenibles***
Subtema	*No aplica*
Programas de la Estructura Programática	*01030801. Política territorial*

Fortalezas	Oportunidades	Debilidades	Amenazas
Las autoridades municipales cuentan con la atribución y responsabilidad de ordenar el territorio municipal.	Existen Leyes Federales y Estatales que establecen el marco legal para normar en el ámbito municipal, la definición de las zonas de crecimiento urbano o zonas urbanizables, lo que permite contar con áreas urbanas y rurales de alta densidad.	El municipio no tiene identificadas las zonas urbanizables o de crecimiento urbano; así como controles o mecanismos para frenar el crecimiento urbano irregular, lo que resulta en localidades o zonas urbanas o rurales de baja densidad de población.	El crecimiento de asentamientos urbanos en zonas irregulares o zonas no urbanizables provocan una población dispersa, lo que incrementa los costos de los servicios públicos.

Análisis FODA

Tema	***Ciudades y Comunidades Sostenibles***
Subtema	*Uso de Suelo*
Programas de la Estructura Programática	*01030801. Política territorial*

Fortalezas	Oportunidades	Debilidades	Amenazas
La Dirección de Desarrollo Urbano implementa acciones para actualizar la tabla de usos de suelo, atendiendo las políticas de planeación y de desarrollo urbano del GEM.	El Gobierno Federal y Estatal cuentan con un marco normativo robusto que norma los usos del suelo. El Gobierno Federal cuenta con el Programa para Regularizar Asentamientos Humanos (PRAH); así como con el Programa Institucional del Instituto Nacional del Suelo Sustentable 2020-2024.	El plano vigente de usos de suelo y Estructura Urbana ya no representa la realidad actual del municipio. Las autoridades municipales no implementan acciones para la supervisión y/o vigilancia de los usos de suelo normados por la Dirección de Desarrollo Urbano municipal. El Gobierno Municipal no ejerce acciones en contra de aquellos que no acatan la normatividad y/o reglamento del uso del suelo.	Los regímenes de propiedad social afectan el establecimiento regulado de usos de suelo habitacional y comercial en las localidades del municipio. La población hace caso omiso de los usos del suelo establecidos en el territorio municipal. Asentamientos irregulares en zonas no establecidas para el uso habitacional; así como en zonas de riesgo. Actividades económicas del sector primario, especialmente la actividad de ornamentales y huertas de aguacate.

Análisis FODA

Tema	***Ciudades y Comunidades Sostenibles***
Subtema	*Movilidad y transporte para la población*
Programas de la Estructura Programática	*03050101.Modernización de la movilidad y el transporte terrestre* *02020101. Desarrollo urbano*

Fortalezas	Oportunidades	Debilidades	Amenazas
El municipio cuenta con vialidades regionales que permiten la comunicación del municipio con el resto del Estado; así como con la Ciudad de México y otras entidades del país como Guerrero y Morelos. Se cuenta con vialidades primarias y secundarias que permiten el desplazamiento de la población al interior del municipio. Se cuenta con el Programa de Reestructuración Vial en la Cabecera del Municipio. El Reglamento de Ordenamiento Territorial e Imagen -Urbana de Tenancingo incluye el Ordenamiento vial.	Se cuenta con un marco normativo específico en materia de movilidad a través de la Ley General de Movilidad y Seguridad Vial. En el ámbito estatal se cuenta con la Ley de Movilidad del Estado de México. El Gobierno del Estado destina Fondos a los municipios, orientados a la inversión en infraestructura pública.	El municipio no cuenta con infraestructura para el transporte público (terminal de autobuses y paraderos). Las autoridades municipales no han logrado convenir con las organizaciones de taxistas para descentralizar las bases de taxis que se encuentran en la cabecera municipal. La dirección de Seguridad Pública a través de la Coordinación de Tránsito y vialidad no aplican los ordenamientos normativos en materia de orden vial. No se cuenta con un padrón actualizado de bases de taxis y concesiones de este servicio en el territorio municipal. No se promueve la formulación y aplicación de programas de transporte público de pasajeros.	Incremento de unidades (taxis) y bases en la cabecera municipal. Operación de concesionarios de taxis fuera de su sitio autorizado. Ocupación del espacio público por las bases de taxis. Inobservancia por parte de los concesionarios a la reglamentación municipal y estatal en materia de movilidad y orden vial.

Análisis FODA

Tema	***Ciudades y Comunidades Sostenibles***
Subtema	*Patrimonio natural y cultural*
Programas de la Estructura Programática	*01030301. Conservación del patrimonio público*

Fortalezas	Oportunidades	Debilidades	Amenazas
El patrimonio natural del municipio está conformado por áreas naturales protegidas, tanto del ámbito federal como el estatal Tenancingo cuenta con un amplio patrimonio cultural, que va desde inmuebles históricos (que forman parte del catálogo del INAH), obras arquitectónicas, elementos o estructuras de carácter arqueológico, expresiones orales, actos	El territorio municipal abarca 57.21% (14,661 ha) de la superficie total del Parque Estatal de Tenancingo, Malinalco y Zumpahuacán. Presencia de organizaciones no gubernamentales destinadas a la conservación y preservación de las áreas naturales protegidas del municipio. Los inmuebles históricos que forman parte del catálogo del	No se cuenta con un programa destinado a preservar y conservar los inmuebles históricos del municipio. No se implementan acciones para conservar y promover las expresiones orales. No se tienen convenios de colaboración con el Gobierno Federal y Estatal para mantener, conservar y preservar las áreas naturales del municipio.	Deforestación ocasionada por las actividades económicas primarias. Incendios forestales. Vandalismo de los inmuebles históricos. Indiferencia de la población en conservar el patrimonio natural y cultural del municipio. Asentamientos irregulares.

festivos y técnicas artesanales tradicionales. La estructura programática municipal cuenta con el Programa presupuestario "Conservación del Patrimonio Público"	INAH, son resguardados por esta institución.	No realiza acciones de conservación de las áreas naturales. No promueve acciones que integren a la población en el cuidado y conservación del patrimonio natural y cultural del municipio. No se llevan a cabo gestiones para obtener recursos e invertir en la conservación y preservación del patrimonio cultural y natural del municipio.	

Análisis FODA

Tema ***Energía Asequible y no contaminante***

Subtema *Electrificación y Alumbrado Público*

Programas de la Estructura Programática *02020401. Alumbrado público*
03030501. Electrificación

Fortalezas	Oportunidades	Debilidades	Amenazas
En 2020, INEGI reporta una cobertura en el servicio de energía eléctrica del 99.45% del total de viviendas particulares habitadas del municipio.	El Gobierno del Estado destina Fondos a los municipios, orientados a la inversión en infraestructura pública. Existen nuevas tecnologías para la electrificación no convencional.	El municipio no fomenta el ahorro de energía entre la población y la administración pública municipal. No realiza acciones para la implementación de electrificación no convencional. No se atiende de forma oportuna la reposición de lámparas rotas o fundidas; así como fotoceldas averiadas. No implementa acciones orientadas a contar con alumbrado público de bajo costo.	Recortes en el presupuesto destinado a la inversión en infraestructura pública. Vandalismo a las luminarias. Apatía por parte de la población en adoptar medidas de ahorro de energía; así como la implementación de electrificación no convencional. Altos costos de la electrificación no convencional (paneles solares).

Análisis FODA

Tema ***Acción por el clima***

Subtema *Limpia, recolección, traslado, tratamiento y disposición final de residuos sólidos*

Programas de la Estructura Programática *02010101. Gestión integral de residuos sólidos*

Fortalezas	Oportunidades	Debilidades	Amenazas
El servicio de recolección de basura tiene una cobertura municipal del 100%. Cuenta con un centro de transferencia.	La Constructora y Operadora de Rellenos Sanitarios S.A. de C.V., establece convenios con los municipios para la recepción de residuos sólidos. EL Gobierno federal cuenta con el Programa para la	El municipio no cuenta con un espacio destinado a la disposición final de residuos sólidos urbanos. Escaso mantenimiento de las unidades recolectoras.	El cierre de rellenos sanitarios ubicados en los municipios vecinos. Renuencia por parte de la población en separar la basura.

Prevención y Gestión Integral de Residuos. Existen nuevas tecnologías para la construcción de rellenos sanitarios.	No se cuentan con estrategias para el aprovechamiento material o energético de residuos. No implementa campañas de separación de basura y reciclaje de residuos sólidos.	Apatía por la población en mantener limpias las calles y espacios públicos del municipio.

Análisis FODA

Tema ***Vida de los Ecosistemas Terrestres***

Subtema *Protección al medio ambiente y recursos naturales*

Programas de la Estructura Programática *02010401. Protección al ambiente*
02010501. Manejo sustentable y conservación de los ecosistemas y la biodiversidad

Fortalezas	Oportunidades	Debilidades	Amenazas
El municipio cuenta con una amplia superficie de áreas naturales, las cuales se caracterizan por su cobertura arbórea. En el territorio municipal se localiza 1 Parque Nacional y 2 parques estatales. Se implementan campañas de reforestación por parte del gobierno municipal.	Se cuenta con un marco legal (Federal y Estatal) que permite la protección del medio ambiente y los recursos naturales, tal como la Ley General del Equilibrio Ecológico y Protección al Ambiente. El Gobierno Federal cuenta con diversos programas focalizados en la Protección del Medio Ambiente y los Recursos Naturales. La Secretaría de Medio Ambiente del Gobierno del Estado cuenta con programas destinados a la conservación, preservación, protección, remediación y restauración de ANP´s y zonas forestales. El Municipio se encuentra dentro del Plan de Ordenamiento Ecológico denominado "Subcuenca Nevado Sur". Existen organizaciones no gubernamentales orientadas a la protección, preservación y conservación del medio ambiente y los recursos naturales.	No se implementan acciones con una visión orientada al desarrollo sostenible del medio ambiente. No se gestiona ante las autoridades federales y estatales, la implementación de programas para la protección y preservación del medio ambiente y los recursos naturales. No se realizan acciones de conservación, preservación y protección del medio ambiente y los recursos naturales del municipio. Las autoridades municipales desconocen los planes de manejo de las ANP´s, tanto nacionales como estatales. El municipio no cuenta con el personal necesario para la vigilancia de los recursos forestales y la pronta detección de talas clandestinas. No se realizan accionas para abatir la contaminación de los ríos por descargas de aguas residuales; así como del suelo por el uso de agroquímicos.	Contaminación. Apatía de la población en preservar, conservar y proteger el medio ambiente y los recursos naturales. Tala clandestina. Incendios forestales. Asentamientos irregulares. Cambios del uso del suelo.

Análisis FODA

Tema	***Manejo Sustentable y Distribución del Agua***
Subtema	*Agua Potable*
Programas de la Estructura Programática	*02020301. Manejo eficiente y sustentable del agua*

Fortalezas	Oportunidades	Debilidades	Amenazas
El municipio cuenta con fuentes propias (pozos y manantiales) para el abastecimiento de agua potable. En el municipio se tiene una cobertura del servicio del 96.10%, entre el OPDAPAS y los Comités independientes. El OPDAPAS abastece cerca del 60%, y los Comités independientes el restante 40%.	La Comisión del Agua del Estado de México cuenta con programas de apoyo para obras de infraestructura hidráulica; así como para la construcción de nuevas fuentes de abasto y apoyo de obras de alto impacto. El Gobierno del Estado destina Fondos a los municipios, orientados a la inversión en infraestructura pública.	Rezago tecnológico y de eficiencia eléctrica en algunas fuentes de abastecimiento. Aproximadamente el 80% de la infraestructura hidráulica del municipio se encuentra en mal estado) líneas "Viejas" o dañadas). El OPDAPAS no implementa estrategias de recaudación, fiscalización y cobranza. Falta de un estudio tarifario que permita un cobro más justo. El 80% del abasto de agua es mediante pozos profundos de bombeo y rebombeos. Cortes de CFE por falta de pago por el suministro de la energía eléctrica. Existen líneas de conducción y distribución que pasan por predios particulares. Falta de mantenimiento a la infraestructura hidráulica. No se cuenta con un catastro de infraestructura hidráulica que permita conocer las características y condiciones físicas de la infraestructura de agua potable.	Recortes en el presupuesto destinado a la inversión en infraestructura pública. Desperfectos electromecánicos de los equipos de bombeo que extraen el agua. Taponamientos en tuberías de los manantiales. Averías de los equipos de bombeo por descargas eléctricas en época de lluvias. La falta de pago y morosidad del usuario. Crecimiento irregular de la población. Conflictos de intereses por parte de los comités independientes. Conflictos sociales en aquellas localidades donde el suministro de agua potable es operado y administrado por los comités independientes.

Análisis FODA

Tema	***Manejo Sustentable y Distribución del Agua***
Subtema	*Sistemas de captación pluvial*
Programas de la Estructura Programática	*02020301. Manejo eficiente y sustentable del agua*

Fortalezas	Oportunidades	Debilidades	Amenazas
	Existen en el mercado tecnologías de bajo costo para la construcción de sistemas de captación pluvial. La CONAGUA cuenta con Lineamientos Técnicos para la implementación de Sistemas de Captación de agua de lluvia	El municipio no cuenta con sistemas de captación pluvial. No realiza acciones para implementar sistemas de captación pluvial en edificios públicos municipales, escuelas.	Indiferencia de la población en adoptar los sistemas de captación pluvial. Desviación de los recursos económicos del programa a otras actividades por parte de los beneficiarios.

	con fines de abasto de agua Potable a nivel vivienda. La CAEM y CONAGUA cuentan con programas (Isla urbana) que permiten equipar a los centros educativos con equipos y accesorios para la captación, filtración y distribución de agua pluvial hacia los sanitarios. La SEDAGRO cuenta con programas dirigido a productores (propietarios de invernaderos y huertas de aguacates,) para la construcción de bordos y captación de lluvia, con el propósito de utilizar el agua de lluvia y no la de otras fuentes	No promueve entre la población la adopción de sistemas de captación pluvial.

Análisis FODA

Tema	***Manejo Sustentable y Distribución del Agua***
Subtema	*Tratamiento de aguas residuales*
Programas de la Estructura Programática	*02010301. Manejo de aguas residuales, drenaje y alcantarillado*

Fortalezas	Oportunidades	Debilidades	Amenazas
Se cuenta con una PTAR localizada en la cabecera municipal.	La CAEM y la CONAGUA cuentan con programas para la construcción de PTAR´s. El Gobierno del Estado destina Fondos a los municipios, orientados a la inversión en infraestructura pública.	El OPDAPAS no tienen la capacidad financiera para operar la PTAR. Falta de acciones de recaudación, fiscalización y cobranza por parte del OPDAPAS para ser autosuficiente económicamente. El Municipio no ha implementado acciones para la gestión y construcción de más PTAR´s. No se cuenta con un catastro de infraestructura hidráulica.	Recortes en el presupuesto destinado a la inversión en infraestructura pública. Desperfectos electromecánicos de los equipos de bombeo y difusión de aire. Averías de los equipos eléctricos por descargas eléctricas en época de lluvias.

Análisis FODA

Tema	***Manejo Sustentable y Distribución del Agua***
Subtema	*Drenaje y alcantarillado*
Programas de la Estructura Programática	*02010301. Manejo de aguas residuales, drenaje y alcantarillado*

Fortalezas	Oportunidades	Debilidades	Amenazas
En el municipio se tiene una cobertura del servicio de drenaje y alcantarillado del 95.50%.	La CONAGUA cuenta con programas para la construcción de colectores y emisores, así como el apoyo de obras de alto impacto La CAEM cuenta con programas para para obras de infraestructura hidráulica. El Gobierno del Estado destina Fondos a los municipios, orientados a la inversión en infraestructura pública.	El diámetro de muchos de los drenajes del municipio es pequeño y no tienen la capacidad hidráulica de desalojo en época de lluvias. Falta de mantenimiento a la infraestructura sanitaria. No existen alcantarillados separados (pluvial y sanitario). Existen coladeras azolvadas y sin sus rejillas. EL OPDAPAS y el Municipio no cuentan con programas de cultura del agua. No se cuenta con un catastro de infraestructura hidráulica que permita conocer las características y condiciones físicas de la infraestructura de drenaje y saneamiento.	Precipitaciones extraordinarias. Falta de cultura de la población al tirar su basura al drenaje. Crecimiento irregular de la población.

Análisis FODA

Tema	***Riesgo y Protección Civil***
Subtema	*No aplica*
Programas de la Estructura Programática	*01070201. Protección civil*

Fortalezas	Oportunidades	Debilidades	Amenazas
	El Sinaproc reúne métodos y procedimientos entre las dependencias del Gobierno de México, organizaciones de los diversos grupos voluntarios, sociales, privados y con las autoridades de la Ciudad de México, de los estados y los municipios.	Falta de capacitación al personal operativo. Deterioro de los vehículos de emergencia que integran la coordinación. Falta de unidades de emergencia. Personal insuficiente para la atención de los servicios de emergencia. Falta de equipo primordial para atender emergencias: equipo de rescate (rapel y rescate de vehículos en percance de barrancos), equipo de protección personal para todos y cada uno de los elementos, bomberos y técnicos en	Presencia de fenómenos perturbadores (Antropogénicos y Naturales). La población no atiende las medidas de protección civil establecidas por la Coordinación de Protección Civil y Bomberos de Tenancingo. Escasa cultura de protección civil por parte de la ciudadanía.

	urgencias médicas; así como de equipo de radiocomunicación interna
	El municipio no cuenta con un atlas de riesgo actualizado.
	No se supervisan los programas específicos de protección civil, de estaciones de servició, gasolineras, estaciones de carburación, restaurantes y hoteles.
	No cuenta con programas de contingencia para los diversos agentes perturbadores a los que está expuesto el municipio

Tenancingo
Estado de México
2022 · 2024

Pilar 4: Seguridad: Municipio con Seguridad y Justicia.

Análisis FODA

Tema	*Seguridad con Visión Ciudadana*
Subtema	*No aplica*
Programa de la Estructura Programática	*010700101. Seguridad Pública* *01070401. Coordinación intergubernamental para la seguridad pública*

Fortalezas	Oportunidades	Debilidades	Amenazas
El municipio implementa operativos entre las diferentes corporaciones de seguridad.	Trabajo en conjunto para la prevención del delito.	Falta de comunicación entre las diferentes corporaciones de seguridad.	El índice delictivo va en aumento
Estado de fuerza óptimo para cubrir el municipio	Contar con una policía evaluada en control de confianza	Las evaluaciones policiales tienen un costo	Poco poder de adquisición de armamento y/o mobiliario por falta de recursos
		Diferencia entre las corporaciones de seguridad en materia de resolución de la problemática delictiva	Instancias de procuración de justicia absuelven a imputados
Se realizan operativos y recorridos en todos los sectores en que se encuentra dividido el municipio.	Se puede mejorar la atención a la seguridad pública mediante la contratación de más personal.	Falta de capacitación para las corporaciones de seguridad.	El incremento de la delincuencia por falta de cobertura en seguridad pública.
Vinculación con otras dependencias a nivel estado y federación	Se puede mejorar la cobertura de la seguridad pública adquiriendo más equipamiento en materia de seguridad pública.	Hay una diferente atención en materia de seguridad y resolución de la problemática delictiva.	Existe carencia de equipo para dotar a los elementos de seguridad pública.

Análisis FODA

Tema	*Derechos humanos*
Subtema	*No aplica*
Programa de la Estructura Programática	*01020401. Derechos Humanos* *01080101. Protección Jurídica de las personas y sus bienes*

Fortalezas	Oportunidades	Debilidades	Amenazas
Compromiso por parte del Ayuntamiento en la protección de los derechos humanos en todas las unidades administrativas y ante la comunidad	Se están realizando compromisos con instituciones que imparten cursos en materia de derechos humanos	Falta de capacitación a los servidores públicos en materia de derechos humanos	Con la creciente desconfianza de la ciudadanía en las autoridades de todos los órdenes de gobierno, existe la posibilidad de que las denuncias por violaciones a los derechos humanos se incrementen

Análisis FODA

Tema	*Mediación y Conciliación*
Subtema	No aplica
Programa de la Estructura Programática	*010700101. Seguridad Pública* *01030903. Mediación y Conciliación Municipal*

Fortalezas	Oportunidades	Debilidades	Amenazas
Se cuenta con Legislación Municipal para llevar a cabo la Mediación.	Existe la obligación constitucional de que cada Estado legisle para implementar métodos alternos de solución de conflictos.	La legislación municipal aún posee limitaciones legales para implementar métodos alternos de solución de conflictos.	Falta de legislación Estatal específica en las diferentes materias para implementar métodos alternos de solución de conflictos.
Capital humano disponible para implementar la mediación como vía alterna de solución de conflictos.	Creciente interés de las distintas administraciones del Estado por implementar la mediación.	La mediación como vía alterna de solución de conflictos es voluntaria.	Falta de cultura respecto a la mediación en nuestra sociedad.
Se cuenta con oficiales Mediadores Conciliadores certificados.	El Centro de Mediación, Conciliación y Justicia Restaurativa del Poder Judicial del Estado de México, realiza la certificación de Mediadores.	El Oficial Mediador Conciliador se certifica después de iniciada el cambio de administración municipal.	El Oficial Mediador Conciliador se certifica una vez que esté vigente la convocatoria de certificación.
La Oficialía Mediadora Conciliadora puede emitir invitaciones.	Se cuenta con el apoyo de Seguridad Publica para entregar invitaciones.	No se cuenta con el personal necesario para realizar la entrega de invitaciones. Hace falta capacitar a los servidores públicos para que conozcan y propicien la solución de conflictos a través de los medios alternativos de solución.	La Policía Municipal no cuenta con la información básica en procesos alternos de solución de conflictos.
Contamos con Servidores Públicos dispuestos a formarse en el campo de la mediación.	Con la difusión de los procesos alternos en materia de mediación se logra una cultura del diálogo.	No se cuenta con servidores públicos que contribuyan adecuadamente a la difusión en redes electrónicas o en campo para promover la mediación.	De no generarse una adecuada difusión de los procesos alternos de solución, la mediación se desconocerá.

Eje Transversal 1: Igualdad de Género

Análisis FODA

Tema	***Cultura de Igualdad y Prevención de la Violencia contra las mujeres.***
Subtema	*Empleo Igualitario para las Mujeres*
Programa de la Estructura Programática	*02060805. Igualdad de trato y oportunidades para la mujer y el hombre* *03010203. Inclusión económica para la Igualdad de género*

Fortalezas	Oportunidades	Debilidades	Amenazas
Equipo de trabajo conformado por hombres y mujeres.	Atender las solicitudes de la mujer en el municipio	Falta de recursos de oficina individuales	Incremento en las cifras de maltrato a la mujer
Capital humano disponible para implementar la mediación como vía alterna de solución de conflictos.	Creciente interés de las distintas administraciones del Estado por implementar la mediación.	La mediación como vía alterna de solución de conflictos es voluntaria.	Falta de cultura respecto a la mediación en nuestra sociedad.
Una titular en el instituto de la mujer	Difundir y hacer cumplir los derechos de la mujer	Falta de seguimiento de denuncias por violencia contra la mujer, que requiere instrumentarse	Incremento en deserción escolar o laboral femenina
Apertura de oportunidades laborales para las mujeres	Retribución monetaria justa y equitativa	Falta de programas de capacitación productiva	Disminución en las aportaciones federal y estatal que robustezca el presupuesto municipal
Incrementar la participación de la mujer en la toma de decisiones	Incremento en matrícula escolar de mujeres	Falta de difusión y comunicación digital	Discriminación de las mujeres motivada por estereotipos
			Incumplimiento en el pago de sueldos y salarios

Eje Transversal 2: Gobierno moderno, capaz y responsable.

Análisis FODA

Tema	***Estructura del Gobierno Municipal***
Subtema	*Reglamentación*
Programa de la Estructura Programática	*01030902. Reglamentación municipal*

Fortalezas	Oportunidades	Debilidades	Amenazas
Además del Bando Municipal de Policía y Buen Gobierno, se cuenta con 7 reglamentos vigentes.	Las autoridades del Gobierno Estatal brindan asesoría a los municipios para la formulación de documentos normativos.	La autoridad municipal no aplica ni hace aplicar los reglamentos vigentes. No se ha actualizado el Código Reglamentario emitido en el año 2016.	Desacato de la población a la reglamentación municipal.

Análisis FODA

Tema	***Estructura del Gobierno Municipal***
Subtema	*Manuales de organización*
Programa de la Estructura Programática	*01030401. Desarrollo de la función pública y ética en el servicio público*

Fortalezas	Oportunidades	Debilidades	Amenazas
	El Gobierno del Estado de México, cuenta con documentos que apoyan a los municipios para la elaboración de sus Manuales de Organización, tal es el caso de la Guía Técnica para la Elaboración de Manuales de Organización.	El Manual General de Organización de la Administración Pública Municipal de Tenancingo 2019 – 2021, adolece de las características que debe cumplir un Manual de Organización, de acuerdo a lo establecido en la Guía Técnica para la Elaboración de Manuales de Organización.	Percepción de ineficiencia de la administración municipal por parte de la ciudadanía.

Análisis FODA

Tema	***Transparencia y Rendición de Cuentas***
Subtema	*No aplica*
Programa de la Estructura Programática	*01080401. Transparencia*

Fortalezas	Oportunidades	Debilidades	Amenazas
La estrecha comunicación con los enlaces habilitados de las diferentes dependencias del Ayuntamiento, permiten atender de forma eficaz el derecho de acceso a la información por parte de la ciudadanía, cumpliendo de forma oportuna las obligaciones en materia de transparencia conforme a la normatividad aplicable. Se cuenta con una plataforma tecnológica para la recepción y	El INFOEM brinda capacitación a los municipios en temas como, atención a las solicitudes de información, cumplimiento a las obligaciones de forma oportuna y eficaz.	Falta de interés y desconocimiento de los servidores públicos en la operación de las plataformas de transparencia. Falta de capacitación en el tema de transparencia y rendición de cuentas. No se promueve en la población, el derecho a la información pública, a la transparencia y rendición de	La incorrecta formulación de solicitudes de información por parte de la ciudadanía, incrementa las cargas de trabajo de los servidores públicos del municipio; además que eleva el número de recursos de revisión. Percepción de ineficiencia de la administración municipal por parte de la ciudadanía.

contestación de solicitudes en materia de transparencia y rendición de cuantas.	cuentas por parte de la autoridad municipal.

Análisis FODA

Tema	***Sistema Anticorrupción del Estado de México y Municipios***
Subtema	*No aplica*
Programa de la Estructura Programática	*01030402. Sistema Anticorrupción del Estado de México y Municipios*

Fortalezas	Oportunidades	Debilidades	Amenazas
	El Gobierno del Estado emitió la normatividad para la correcta implementación del Sistema Municipal Anticorrupción.	No se implementan campañas que desalienten la corrupción, tanto de la ciudadanía como de los servidores públicos. Falta de capacitación a servidores públicos municipales en relación a las actividades de prevención, detección, disuasión y combate de la corrupción. No se cuenta con mecanismos de supervisión y evaluación de los servidores públicos. No se ha instalado el Sistema Municipal Anticorrupción.	Percepción de la ciudadanía de un Gobierno Municipal corrupto. Normalización de la corrupción por parte de la ciudadanía.

Análisis FODA

Tema	***Comunicación y Diálogo con la Ciudadanía como elemento clave de Gobernabilidad***
Subtema	*No aplica*
Programa de la Estructura Programática	*01030101. Conducción de las políticas generales de gobierno* *01080301. Comunicación pública y fortalecimiento informativo*

Fortalezas	Oportunidades	Debilidades	Amenazas
Se cuenta con amplios mecanismos y canales de comunicación permanente con la ciudadanía.	Las redes sociales, como herramienta de comunicación masiva, permiten el acercamiento y diálogo de las administraciones municipales con la ciudadanía.		Apatía por parte de la población para establecer comunicación y diálogo con la administración municipal. Problemas técnicos de comunicación de las plataformas de las diferentes redes sociales. Uso inadecuado de los mecanismos de comunicación y diálogo por parte de la ciudadanía.

Análisis FODA

Tema	***Finanzas Públicas Sanas***
Subtema	*No aplica*
Programa de la Estructura Programática	*No aplica*

Fortalezas	Oportunidades	Debilidades	Amenazas
	Los municipios reciben Ingresos derivados del Sistema Nacional de Coordinación Fiscal y otros apoyos federales; además de Transferencias Estatales no etiquetadas e Ingresos no etiquetados derivados del Sistema Estatal de Coordinación Hacendaria.	El 85.26% (promedio de los últimos 3 años) de los ingresos del municipio provienen de aportaciones Federales y Estatales. En promedio (últimos 3 años), los ingresos propios del municipio representan el 11.75% del total de sus ingresos.	Recortes de aportaciones Federales y Estatales.

Análisis FODA

Tema	***Finanzas Públicas Sanas***
Subtema	*Sistema de recaudación y padrón de contribuyentes*
Programa de la Estructura Programática	*01050202. Fortalecimiento de los ingresos* *01080102. Modernización del catastro mexiquense*

Fortalezas	Oportunidades	Debilidades	Amenazas
	Se cuenta con una base contable del impuesto predial de aproximadamente 16,937 predios en el territorio municipal. El Gobierno del Estado cuenta con un marco legal que permite a los municipios cobrar los créditos fiscales por concepto de adeudos del impuesto predial. EL Gobierno Estatal coadyuva con los municipios en el cobro del impuesto predial.	A diciembre de 2021, se cuenta con un rezago del 48% en el impuesto predial. El municipio no implementa estrategias y acciones de recaudación, fiscalización y cobranza. No cuenta con un padrón de predial y catastro actualizado. No cuenta con cartografía fiscal.	Condiciones económicas adversas inciden en la capacidad de pago de los contribuyentes. Omisión y/o apatía por parte de la población para el pago de impuestos y derechos municipales.

Análisis FODA

Tema	***Finanzas Públicas Sanas***
Subtema	*Deuda pública municipal*
Programa de la Estructura Programática	*04010101. Deuda pública* *04040101. Previsiones para el pago de adeudos de ejercicios fiscales anteriores*

Fortalezas	Oportunidades	Debilidades	Amenazas
Compromiso de la Administración 2022 – 2024, orientado a disminuir la deuda pública del municipio.	Los municipios cuentan con aportaciones Federales y Estatales para cubrir obligaciones por concepto de deuda pública interna y externa; así como las erogaciones relacionadas con la emisión y/o contratación de deuda. Asimismo, incluye los adeudos de ejercicios fiscales anteriores (ADEFAS).	A diciembre de 2021, el municipio reportó una deuda pública de $ 25.06 millones.	Recorte o disminución de aportaciones y participaciones para cubrir obligaciones por concepto de deuda pública.

Análisis FODA

Tema	***Gestión para Resultados y Evaluación del Desempeño***
Subtema	*No aplica*
Programa de la Estructura Programática	*01050205. Planeación y presupuesto basado en resultados*

Fortalezas	Oportunidades	Debilidades	Amenazas
El gobierno Municipal implementa la Gestión para Resultados (GpR) y del Presupuesto basado en Resultados (PbR).	El Gobierno del Estado brinda la metodología y la plataforma para evaluar los resultados de los gobiernos municipales. Implementación del Gobierno del Estado del Sistema de Evaluación de la Gestión Municipal (SEGEMUN). La Secretaría de Finanzas del Gobierno del Estado de México otorga apoyo técnico y asesoría a los servidores públicos municipales para la aplicación del Sistema de Evaluación de la Gestión Municipal (SEGEMUN). El Gobierno del Estado brinda la plataforma digital para que los municipios evalúen el desempeño de los Programas presupuestarios e incluso proyectos de las diferentes áreas que integran la Administración Pública Municipal.	Desconocimiento de los servidores públicos del modelo de Gestión para Resultados. Los servidores públicos no cuentan con la capacitación para llevar a cabo la Gestión para Resultados; así como la evaluación de desempeño. Dificultades para establecer los objetivos estratégicos de los Programas presupuestarios.	La evaluación se basa en indicadores ya preestablecidos que se encuentran establecidos en la legislación. Fallas técnicas y de comunicación de la plataforma digital.

Análisis FODA

Tema	***Eficiencia y Eficacia en el Sector Público***
Subtema	*No aplica*
Programa de la Estructura Programática	*01050205. Planeación y presupuesto basado en resultados*

Fortalezas	Oportunidades	Debilidades	Amenazas
El gobierno Municipal implementa el Presupuesto basado en Resultados (PbR). Vinculación del Plan de Desarrollo Municipal 2022-2024 con en el proceso de Programación y Presupuesto Municipal, a través de la Estructura Programática Municipal.	El Gobierno del Estado brinda la metodología y la plataforma para implementar el PbR y evaluar los resultados de los gobiernos municipales. La Secretaría de Finanzas del Gobierno del Estado de México otorga apoyo y asesoría a los servidores públicos municipales para la implementación del PbR.	Desconocimiento de los servidores públicos del PbR. Los servidores públicos no proponen objetivos y metas claras y alcanzables. El PbR no garantiza el éxito de las políticas públicas implementadas. Las evaluaciones a los Programas presupuestarios se realizan de forma interna, por lo que pierden objetividad. Se desconocen los resultados de Programa Anual de Evaluación (PAE) de ejercicios anteriores.	Recortes a las participaciones y aportaciones Federales y Estatales destinadas al municipio. Situaciones extraordinarias como conflictos sociales pueden comprometer el cumplimiento de metas y objetivos.

Análisis FODA

Tema	***Eficiencia y Eficacia en el Sector Público***
Subtema	*Sistema Estatal de Información Estadística y Geográfica*
Programa de la Estructura Programática	*01080201. Administración del sistema estatal de información estadística y geográfica*

Fortalezas	Oportunidades	Debilidades	Amenazas
	Tanto el Gobierno Federal como el Estatal cuentan con Sistemas de información estadística y geográfica, entre ellos, el INEGI y el IGECEM respectivamente. Existen en el mercado diversas plataformas de Sistemas de Información Geográfica, incluso algunos de acceso libre.	El municipio no cuenta con una unidad administrativa destinada a la generación, seguimiento, integración, administración y difusión de información estadística y geográfica. No se cuenta con Sistemas de Información Geográfica para la generación y recopilación de información geográfica municipal, regional, estatal y municipal. No cuenta con personal especializado para la generación e integración de información estadística y geográfica. EL municipio no genera y difunde información estadística y geográfica de lo que acontece en el territorio municipal.	Generación y difusión de información incorrecta por instituciones del ámbito nacional y estatal.

Análisis FODA

Tema	***Coordinación Institucional***
Subtema	*No aplica*
Programa de la Estructura Programática	*01030904. Coordinación intergubernamental regional*

Fortalezas	Oportunidades	Debilidades	Amenazas
	El Gobierno Federal y Estatal tienen la disposición de establecer convenios de colaboración con los gobiernos municipales. Existen organizaciones sociales abiertas a establecer convenios de colaboración con el gobierno municipal.	No existe coordinación entre las unidades administrativas del municipio. Escasa o nula gestión de los directivos de las unidades administrativas para establecer convenios de colaboración con dependencias federales, estatales y municipales; así como con organizaciones no gubernamentales, instituciones académicas y el sector privado. La administración municipal carece de acciones que permitan conocer y dar seguimiento a los diversos convenios firmados por las autoridades municipales	Desinterés de las autoridades Federales y Estatal para convenir con el municipio. Cambio en las políticas y/o normatividad federal y estatal.

Tenancingo
Estado de México
2022 · 2024

Eje Transversal 3: Tecnología y Coordinación para el Buen Gobierno

Análisis FODA

Tema	***Alianzas para el Desarrollo.***
Subtema	*Organizaciones para el cumplimiento de los objetivos*
Programa de la Estructura Programática	*01050201. Impulso al Federalismo y Desarrollo Municipal* *01080501. Gobierno Electrónico* *02040401. Nuevas Organizaciones de la Sociedad*

Fortalezas	Oportunidades	Debilidades	Amenazas
El Ayuntamiento cuenta con las unidades administrativas dedicadas a la suscripción de las alianzas para el desarrollo.	El Estado de México es y ha sido vanguardista en acciones para procurar alianzas estratégicas e incluso para generar hermandades con otros países, o que se podrá aprovechar para generar mayores alianzas productivas. De igual manera el Estado de México cuenta con una Dirección General de Participación Social y un Registro Estatal de Organizaciones de la Sociedad Civil que se utilizará para los fines de este Plan de Desarrollo.	Se ha omitido el ejecutar debidamente los alcances de los convenios suscritos con organizaciones de la sociedad civil, por lo que es necesario hacer una reestructuración de estas acciones conjuntas con la sociedad.	La falta de realización de alianzas estratégicas, sumado a la disminución del presupuesto estatal y municipal, pone en riesgo el cumplimiento de obras, bienes y servicios; así como el desarrollo puntual de la prestación de los servicios públicos.
El Municipio tiene unidades administrativas dedicadas a modernizar e instrumentar tecnologías de información y comunicaciones.	El Gobierno del Estado tiene ventaja frente a otras entidades en materia de innovación de TIC's, lo que habrá de aprovecharse en beneficio de las acciones planeadas en este Plan.	Es evidente que el Ayuntamiento carece de infraestructura básica y especializada en materia de tecnología, equipamiento, computadoras, y sistemas propios para mantener una operación óptima.	Mientras que se omita la inversión en la instrumentación de sistemas tecnológicos y de innovación, el Municipio estará sin herramientas para el desarrollo.
En el Municipio se cuenta con un Plan de Desarrollo Municipal avanzado a su tiempo y tiene como principal capital a su personal.	El acervo de múltiples alianzas y la vanguardia con que cuenta el Gobierno del Estado, en conjunto con las acciones sociales del Gobierno Federal, se observa en sí una gran oportunidad de acercar a la población a través de la innovación gubernamental y las TIC´s a los beneficios sociales y la satisfacción de las necesidades de la sociedad.	Mientras que se omita invertir en la adquisición de equipamiento de cómputo para las oficinas; equipos de radiocomunicación para los cuerpos de seguridad, bomberos, protección civil y personal de servicios públicos, el Municipio podría estar en desventaja frente a la seguridad pública, los siniestros y ante la prestación adecuada de los servicios públicos.	La omisión de acciones preventivas y prospectivas que minimicen los efectos externos, que como amenazas pudieran afectar al municipio al carecer del equipamiento necesario para la seguridad, bomberos, protección civil y para el personal de servicios públicos podrían afectar el cumplimiento de los objetivos, estrategias y líneas de acción encaminadas al cumplimiento de la Agenda 2030; por lo que será necesario instalar antenas y repetidores de radio frecuencia y adquirir 150 equipos de radiocomunicación, para el cuerpo de seguridad pública y lo necesario para el resto del personal; así como el equipo de cómputo respectivo que coadyuve a consolidar el propósito de este Plan de Desarrollo Municipal.

Anexo B
Matriz de Indicadores para Resultados de cada uno de los Pilares Temáticos y Ejes Transversales

Pilar 1 Social: Municipio socialmente responsable, solidario e incluyente

Indicadores

Tema	***Alimentación y nutrición para las familias***
Subtema	*No aplica*
Programa de la Estructura Programática	*02050603. Alimentación para población infantil*
Finalidad	*Contribuir a mejorar la nutrición de la población infantil identificada con desnutrición y la que se encuentra en riesgo, a través de operación de programas alimentarios.*

Nombre del indicador		Fórmula	
Tasa de variación en el número de niños en condiciones de desnutrición.		((Niños en condiciones de desnutrición en el año actual/Niños en condiciones de desnutrición en el año anterior)-1) *100	
Frecuencia de medición	**Tipo**	**Unidad de medida**	**Dimensión que atiende**
Anual	Estratégico	Reporte	Eficacia
Medios de verificación		*Reportes de la talla promedio de la población objetivo.*	

Nombre del indicador		Fórmula	
Porcentaje de población infantil beneficiada con programas alimentarios.		(Población infantil beneficiada con programas alimentarios/Total de la población infantil municipal) *100	
Frecuencia de medición	**Tipo**	**Unidad de medida**	**Dimensión que atiende**
Anual	Estratégico	Niños	Eficacia
Medios de verificación		*Padrón de beneficiarios del programa, del año actual.* *Área responsable de la información.*	

Nombre del indicador		Fórmula	
Porcentaje de desayunos escolares entregados a la población infantil del municipio.		(Desayunos escolares entregados a la población infantil del municipio/Desayunos escolares programados a entregar) *100	
Frecuencia de medición	**Tipo**	**Unidad de medida**	**Dimensión que atiende**
Trimestral	Gestión	Desayunos	Eficacia
Medios de verificación		*Padrón de beneficiarios aceptado, Programa operativo del año actual.* *Área responsable de la información.*	

Nombre del indicador		Fórmula	
Porcentaje de raciones alimentarias entregadas.		(Raciones alimentarias entregadas/Raciones alimentarias programadas a entregar) *100	
Frecuencia de medición	**Tipo**	**Unidad de medida**	**Dimensión que atiende**
Trimestral	Gestión	Raciones	Eficacia
Medios de verificación		*Padrón de beneficiarios aceptado, Programa operativo del año actual Solicitudes entregadas.* *Área responsable de la información.*	

Indicadores

Tema	***Alimentación y nutrición para las familias***
Subtema	*No aplica*
Programa de la Estructura Programática	*02060501. Alimentación y nutrición familiar*
Finalidad	*Contribuir en la disminución de la vulnerabilidad alimentaria de la población del municipio mediante la entrega de apoyos y orientaciones nutricionales.*

Nombre del indicador	Fórmula
Porcentaje de población en condición de vulnerabilidad alimentaria beneficiada con apoyos y orientaciones nutricionales.	(Población en condición de vulnerabilidad alimentaria beneficiada con apoyos y orientaciones nutricionales / Población vulnerable del municipio (carencia alimentaria CONEVAL)) *100

Frecuencia de medición	Tipo	Unidad de medida	Dimensión que atiende
Anual	Estratégico	Personas	Eficacia

Medios de verificación	*Padrón de beneficiarios, registros administrativos, Informes de Pobreza del CONEVAL.*

Nombre del indicador	Fórmula
Tasa de variación de apoyos y paquetes nutricionales entregados a la población con carencia alimentaria.	(Población beneficiada con apoyos y paquetes nutricionales en el año actual / Población beneficiada con apoyos y paquetes nutricionales en el año anterior) -1) *100

Frecuencia de medición	Tipo	Unidad de medida	Dimensión que atiende
Anual	Estratégico	Personas	Eficacia

Medios de verificación	*Padrón de beneficiarios.*

Nombre del indicador	Fórmula
Porcentaje de apoyos alimentarios entregados.	(Número de apoyos alimentarios entregados / Total de apoyos alimentarios programados) *100

Frecuencia de medición	Tipo	Unidad de medida	Dimensión que atiende
Semestral	Gestión	Apoyos	Eficacia

Medios de verificación	*Padrón de beneficiarios de apoyos entregados.*

Nombre del indicador	Fórmula
Porcentaje de orientaciones nutricionales brindadas.	(Número de orientaciones nutricionales brindadas / Total de orientaciones nutricionales programadas) *100

Frecuencia de medición	Tipo	Unidad de medida	Dimensión que atiende
Semestral	Gestión	Orientación	Eficacia

Medios de verificación	*Registros administrativos de orientaciones, asesorías y/o pláticas nutricionales.*

Nombre del indicador		Fórmula	
Porcentaje de paquetes de semillas para el establecimiento de huertos entregados.		(Número de paquetes de semillas para el establecimiento de huertos entregados / Total de paquetes de semillas para el establecimiento de huertos solicitados) *100	
Frecuencia de medición	**Tipo**	**Unidad de medida**	**Dimensión que atiende**
Trimestral	Gestión	Paquetes	Eficacia
	Medios de verificación	*Padrón de beneficiarios de semillas para el establecimiento de huertos familiares.*	

Nombre del indicador		Fórmula	
Porcentaje de capacitaciones hortofrutícola y de proyectos productivos autosustentables realizadas.		(Número de capacitaciones hortofrutícola y de proyectos productivos autosustentables realizadas / Total de capacitaciones hortofrutícola y de proyectos productivos autosustentables programadas) *100	
Frecuencia de medición	**Tipo**	**Unidad de medida**	**Dimensión que atiende**
Trimestral	Gestión	Capacitación	Eficacia
	Medios de verificación	*Registros administrativos de capacitaciones hortofrutícola y de proyectos productivos autosustentables.*	

Indicadores

Tema	***Salud y bienestar incluyente***
Subtema	*No aplica*
Programa de la Estructura Programática	*02030201. Atención médica*
Finalidad	*Contribuir a reducir los índices de morbilidad en la población, mediante el otorgamiento de servicios médicos por parte de las instituciones públicas de salud.*

Nombre del indicador		Fórmula	
Tasa de variación de morbilidad en la población.		((Morbilidad de la población del año actual/Morbilidad de la población del año anterior)-1) *100	
Frecuencia de medición	**Tipo**	**Unidad de medida**	**Dimensión que atiende**
Anual	Estratégico	Reporte	Eficacia
	Medios de verificación	*Índices de morbilidad del Instituto de Salud del Estado de México (ISEM).*	

Nombre del indicador		Fórmula	
Tasa de variación de la población vulnerable con salud precaria que recibió atención médica.		((Población vulnerable con salud precaria que recibió atención médica en el año actual/Población vulnerable con salud precaria que recibió atención médica en el año anterior-1) *100	
Frecuencia de medición	**Tipo**	**Unidad de medida**	**Dimensión que atiende**
Anual	Estratégico	Reporte	Eficacia
	Medios de verificación	*Estadísticas ISEM. Hojas de día del área administrativa de salud. Programa Operativo anual del año actual y del precedente.*	

Nombre del indicador		Fórmula	
Porcentaje de consultas médicas de primer nivel otorgadas.		(Consultas médicas de primer nivel otorgadas/Consultas médicas de primer nivel programadas) *100	
Frecuencia de medición	**Tipo**	**Unidad de medida**	**Dimensión que atiende**
Semestral	Gestión	Consulta	Eficacia
	Medios de verificación	*Hojas de día del área administrativa de salud. Informe del Programa Operativo anual del año actual.*	

Nombre del indicador		Fórmula	
Porcentaje de campañas de promoción de la salud realizadas.		(Campañas de promoción de la salud realizadas/Campañas de promoción de la salud programadas) * 100	
Frecuencia de medición	**Tipo**	**Unidad de medida**	**Dimensión que atiende**
Semestral	Gestión	Campaña	Eficacia
	Medios de verificación	*Registros administrativos de campañas de promoción de la salud realizadas.*	

Nombre del indicador		Fórmula	
Porcentaje de insumos médicos adquiridos.		(Número de insumos médicos adquiridos / Número insumos médicos requeridos) *100	
Frecuencia de medición	**Tipo**	**Unidad de medida**	**Dimensión que atiende**
Semestral	Gestión	Insumos médicos	Eficacia
	Medios de verificación	*Registros administrativos de insumos médicos adquiridos.*	

Tenancingo Estado de México 2022 · 2024

Indicadores

Tema	***Salud y bienestar incluyente***
Subtema	*No aplica*
Programa de la Estructura Programática	*02030101. Prevención médica para la comunidad*
Finalidad	*Contribuir a mejorar la calidad de vida de la población municipal mediante el otorgamiento de programas de medicina preventiva.*

Nombre del indicador	Fórmula
Tasa de variación de programas o proyectos orientados al fomento de la salud y la prevención de enfermedades	(Programas o proyectos de promoción de la salud y prevención de enfermedades ejecutados en el año actual/Programas o proyectos de promoción de la salud y prevención de enfermedades y ejecutados en el año anterior)-1) *100.

Frecuencia de medición	Tipo	Unidad de medida	Dimensión que atiende
Anual	Estratégico	Programa	Eficacia
Medios de verificación		*Programa Operativo Anual, Registros administrativos, Presupuesto de egresos*	

Nombre del indicador	Fórmula
Porcentaje de población atendida con servicios de medicina preventiva.	(Población atendida con servicios de medicina preventiva/Población programada con servicios de medicina preventiva) *100

Frecuencia de medición	Tipo	Unidad de medida	Dimensión que atiende
Anual	Estratégico	Población	Eficacia
Medios de verificación		*Bitácora de asistencia de las personas que recibieron la información sobre las enfermedades de primer nivel.*	

Nombre del indicador	Fórmula
Porcentaje de campañas de promoción de la salud y prevención de enfermedades realizadas.	(Campañas de promoción de la salud y prevención de enfermedades realizadas/Campañas de promoción de la salud y prevención de enfermedades programadas) *100

Frecuencia de medición	Tipo	Unidad de medida	Dimensión que atiende
Anual	Estratégico	Campaña	Eficacia
Medios de verificación		*Registros administrativos.*	

Nombre del indicador	Fórmula
Porcentaje de programas de prevención de la salud difundidos.	(Programas de prevención de la salud difundidos/Programas de prevención de la salud programados a difundir) *100

Frecuencia de medición	Tipo	Unidad de medida	Dimensión que atiende
Semestral	Gestión	Programa	Eficacia
Medios de verificación		*Registros administrativos Programa Operativo Anual.*	

Indicadores

Tema	***Educación incluyente y de calidad***
Subtema	*No aplica*
Programa de la Estructura Programática	*02050101. Educación básica*
Finalidad	*Contribuir a mejorar los servicios de educación, mediante el desarrollo de la infraestructura física educativa.*

Nombre del indicador	Fórmula
Tasa de variación en el mejoramiento de infraestructura física educativa.	((Infraestructura física educativa mejorada en el año actual/ Infraestructura física educativa mejorada en el año anterior)-1) *100

Frecuencia de medición	Tipo	Unidad de medida	Dimensión que atiende
Anual	Estratégico	Reporte	Eficacia

Medios de verificación	*Datos de la Secretaría de Educación Pública del Gobierno del Estado de México (SEP del GEM).* *Fuente y datos del Instituto Mexiquense de la Infraestructura física educativa (IMIFE).*

Nombre del indicador	Fórmula
Tasa de variación en el número de certificaciones de escuelas dignas.	((Certificaciones de escuelas dignas a planteles educativos en el año actual/Certificaciones de escuelas dignas a planteles educativos en el año anterior)-1) *100

Frecuencia de medición	Tipo	Unidad de medida	Dimensión que atiende
Anual	Estratégico	Certificaciones	Eficacia

Medios de verificación	*Datos de la SEP. Fuente y datos del IMIFE.*

Nombre del indicador	Fórmula
Porcentaje de planteles educativos de nivel básico mejorados.	(Planteles educativos de nivel básico mejorados/Planteles educativos de nivel básico programados a mejorar) *100

Frecuencia de medición	Tipo	Unidad de medida	Dimensión que atiende
Semestral	Gestión	Escuelas	Eficacia

Medios de verificación	*Datos de la SEP del GEM.* *Fuente y datos del IMIFE.*

Nombre del indicador	Fórmula
Porcentaje de becas para el nivel de educación básica otorgadas.	(Becas para el nivel de educación básica, otorgadas/Becas para los niveles de educación básica programadas) *100

Frecuencia de medición	Tipo	Unidad de medida	Dimensión que atiende
Semestral	Gestión	Becas	Eficacia

Medios de verificación	*Fuente de datos de la SEP del GEM.* *Registro de Becas para la educación básica*

Indicadores

Tema	***Educación incluyente y de calidad***
Subtema	*No aplica*
Programa de la Estructura Programática	*02050201. Educación media superior*
Finalidad	*Contribuir a mejorar el nivel educativo mediante personal docente de educación media superior.*

Nombre del indicador	Fórmula
Tasa de variación en el número de personal docente de educación media superior.	((Personal docente de educación media superior en el año actual/Personal docente de educación media superior en el año anterior)-1) *100

Frecuencia de medición	Tipo	Unidad de medida	Dimensión que atiende
Anual	Estratégico	Docente	Eficacia

Medios de verificación	*Fuente de datos de la Secretaría de Educación Pública del Estado de México.*

Nombre del indicador	Fórmula
Tasa de variación en el número de alumnos egresados de educación media superior.	((Alumnos egresados de educación media superior en el año actual/ Alumnos egresados de educación media superior en el año anterior)-1) *100

Frecuencia de medición	Tipo	Unidad de medida	Dimensión que atiende
Anual	Estratégico	Alumnos	Eficacia

Medios de verificación	*Secretaría de Educación Pública del Estado de México.*

Nombre del indicador	Fórmula
Porcentaje de becas para la educación media superior entregadas.	(Becas para la educación media superior entregadas/Becas para la educación media superior solicitadas) *100

Frecuencia de medición	Tipo	Unidad de medida	Dimensión que atiende
Semestral	Gestión	Becas	Eficacia

Medios de verificación	*Secretaría de Educación Pública.* *Subsecretaría de Educación Media Superior.*

Nombre del indicador	Fórmula
Porcentaje de escuelas públicas beneficiadas con apoyos para mejorar la infraestructura educativa.	(Escuelas públicas beneficiadas con apoyos para mejorar la infraestructura educativa /Escuelas públicas de educación media superior) *100

Frecuencia de medición	Tipo	Unidad de medida	Dimensión que atiende
Semestral	Gestión	Escuelas	Eficacia

Medios de verificación	*Informes internos y oficiales.*

Indicadores

Tema	***Educación incluyente y de calidad***
Subtema	*No aplica*
Programa de la Estructura Programática	*02050301. Educación superior*
Finalidad	*Contribuir a elevar la calidad de la enseñanza a nivel superior a través de programas educativos de calidad.*

Nombre del indicador	Fórmula
Tasa de variación en el número de programas educativos de calidad instrumentados.	((Programas Educativos de calidad instrumentados el año actual/Programas Educativos de calidad instrumentados el año anterior)-1) * 100

Frecuencia de medición	Tipo	Unidad de medida	Dimensión que atiende
Anual	Estratégico	Programas	Eficacia

Medios de verificación	*Sistema de información educativa.* *Reportes de control escolar.* *Páginas de internet.*

Nombre del indicador	Fórmula
Tasa de variación en el número de alumnos de educación superior inscritos en programas de calidad.	((Alumnos de educación superior inscritos en programas de calidad en el ciclo escolar actual/Alumnos de educación superior inscritos en programas de calidad en el ciclo escolar anterior)-1) *100

Frecuencia de medición	Tipo	Unidad de medida	Dimensión que atiende
Anual	Estratégico	Alumnos	Eficacia

Medios de verificación	*Planes de estudios emitidos por la SEP y otras instituciones que otorgan educación superior.*

Nombre del indicador	Fórmula
Porcentaje de programas de posgrado reconocidos por el CONACYT.	(Número de programas de estudio de educación superior evaluados o acreditados/Total de programas de educación superior registrados) * 100

Frecuencia de medición	Tipo	Unidad de medida	Dimensión que atiende
Semestral	Gestión	Programas	Eficacia

Medios de verificación	*Padrón de Posgrados de Calidad del CONACyT.*

Estado de México
2022 · 2024

Indicadores

Tema	***Educación incluyente y de calidad***
Subtema	*Acceso igualitario a la educación*
Programa de la Estructura Programática	*02050501. Educación para adultos*
Finalidad	*Contribuir a mejorar la educación de la población adulta a través de los programas de apoyo en el municipio.*

Nombre del indicador	Fórmula
Tasa de variación de la población adulta alfabetizada.	((Población adulta alfabetizada en el año actual/Población adulta alfabetizada en el año anterior)-1) *100

Frecuencia de medición	Tipo	Unidad de medida	Dimensión que atiende
Anual	Estratégico	Población	Eficacia

Medios de verificación	*Estadística INEGI. Instituto Nacional para la Educación de los Adultos.* *Secretaría de Educación.*

Nombre del indicador	Fórmula
Tasa de variación en el número de personas adultas analfabetas inscritas en el programa INEA.	((Personas adultas analfabetas inscritas en el programa INEA en el año actual/Personas adultas analfabetas inscritas en el programa INEA en el año anterior)- 1) *100

Frecuencia de medición	Tipo	Unidad de medida	Dimensión que atiende
Anual	Estratégico	Personas	Eficacia

Medios de verificación	*Instituto Nacional para la Educación de los Adultos.* *Secretaría de Educación.*

Nombre del indicador	Fórmula
Porcentaje de cursos del INEA impartido.	Cursos del INEA impartidos/Cursos del INEA programados) *100

Frecuencia de medición	Tipo	Unidad de medida	Dimensión que atiende
Trimestral	Gestión	Cursos	Eficacia

Medios de verificación	*INEA.* *Registro de cursos.*

Nombre del indicador	Fórmula
Porcentaje de programas de atención a la demanda de educación para adultos cursados.	(Programas de atención a la demanda de educación para adultos cursados/Programas de atención a la demanda de educación para adultos) *100

Frecuencia de medición	Tipo	Unidad de medida	Dimensión que atiende
Trimestral	Gestión	Programas	Eficacia

Medios de verificación	*INEA.* *Registro de programas de atención.*

Indicadores

Tema	***Vivienda digna***
Subtema	*No aplica*
Programa de la Estructura Programática	*02020501. Vivienda*
Finalidad	*Contribuir a mejorar las viviendas del municipio a través de las condiciones mínimas de dignidad.*

Nombre del indicador	Fórmula
Tasa de variación en el número de viviendas en condiciones mínimas de dignidad.	((Viviendas en condiciones mínimas de dignidad en el año actual/Viviendas en condiciones mínimas de dignidad en el año anterior)-1) *100

Frecuencia de medición	Tipo	Unidad de medida	Dimensión que atiende
Anual	Estratégico	Viviendas	Eficacia

Medios de verificación	*Informe Anual sobre la situación de pobreza y rezago social.*

Nombre del indicador	Fórmula
Porcentaje de la población que habita en espacios que reúnen condiciones mínimas de dignidad.	(Población que habita en espacios que reúnen condiciones mínimas de dignidad/Población total que no habita en espacios en condiciones mínimas de dignidad) *100

Frecuencia de medición	Tipo	Unidad de medida	Dimensión que atiende
Semestral	Gestión	Población	Eficacia

Medios de verificación	*Informe Anual sobre la situación de pobreza y rezago social.*

Nombre del indicador	Fórmula
Porcentaje de techos firmes entregados.	(Techos firmes entregados/Techos firmes programados) *100

Frecuencia de medición	Tipo	Unidad de medida	Dimensión que atiende
Trimestral	Gestión	Actas	Eficacia

Medios de verificación	*Acta de Entrega-Recepción de techos firmes.* *Fotografías.*

Nombre del indicador	Fórmula
Porcentaje de pisos firmes entregados.	(Pisos firmes entregados/Pisos firmes programados) *100

Frecuencia de medición	Tipo	Unidad de medida	Dimensión que atiende
Trimestral	Gestión	Actas	Eficacia

Medios de verificación	*Acta de Entrega-Recepción de pisos firmes.* *Fotografías.*

Nombre del indicador		Fórmula	
Porcentaje de muros firmes entregados.		(Muros firmes entregados/Muros firmes programados) *100	
Frecuencia de medición	**Tipo**	**Unidad de medida**	**Dimensión que atiende**
Trimestral	Gestión	Actas	Eficacia
	Medios de verificación	*Acta de Entrega-Recepción de muros firmes.* *Fotografías.*	

Nombre del indicador		Fórmula	
Porcentaje de cuartos dormitorio entregados.		(Cuartos entregados/Cuartos programados) *100	
Frecuencia de medición	**Tipo**	**Unidad de medida**	**Dimensión que atiende**
Trimestral	Gestión	Actas	Eficacia
	Medios de verificación	*Acta de Entrega-Recepción de Cuartos Dormitorios.* *Fotografías.*	

Tenancingo
Estado de México
2022 · 2024

Indicadores

Tema	***Desarrollo humano incluyente, sin discriminación y libre de violencia***
Subtema	*No aplica*
Programa de la Estructura Programática	*02020201. Desarrollo comunitario*
Finalidad	*Contribuir a mejorar las condiciones sociales de la población mediante grupos organizados de población en condiciones de marginación.*

Nombre del indicador	Fórmula
Tasa de variación en el número de grupos organizados en condiciones de marginación.	((Grupos organizados en condiciones de marginación en el año actual/Grupos organizados en condiciones de marginación en el año anterior)-1) *100

Frecuencia de medición	Tipo	Unidad de medida	Dimensión que atiende
Anual	Estratégico	Grupos	Eficacia

Medios de verificación	*Informes cuantitativos de la Dirección de Desarrollo Comunitario.* *Dirección de Desarrollo Social.*

Nombre del indicador	Fórmula
Tasa de variación en el número de proyectos comunitarios formados para el beneficio de la localidad.	((Proyectos comunitarios para el beneficio de la localidad en el año actual/Proyectos comunitarios para el beneficio de la localidad en el año anterior)-1) *100

Frecuencia de medición	Tipo	Unidad de medida	Dimensión que atiende
Anual	Estratégico	Proyectos	Eficacia

Medios de verificación	*Informes Cuantitativos. Informes Finales de Resultados.* *Padrón de Beneficiarios; que están bajo el resguardo de la Dirección de Desarrollo Comunitario.*

Nombre del indicador	Fórmula
Porcentaje de capacitaciones para generar conocimientos y habilidades de gestión realizadas.	(Capacitaciones para generar conocimientos y habilidades de gestión realizadas/Capacitaciones para generar conocimientos y habilidades de gestión programadas) *100

Frecuencia de medición	Tipo	Unidad de medida	Dimensión que atiende
Semestral	Gestión	Capacitación	Eficacia

Medios de verificación	*Informes cuantitativos enviados por los Sistemas Estatales DIF, bajo el resguardo de la Dirección de Desarrollo Comunitario.*

Nombre del indicador	Fórmula
Porcentaje de gestiones sobre los programas de desarrollo social realizadas.	(Gestiones sobre los programas de desarrollo social realizadas/ Gestiones sobre los programas de desarrollo social programadas) *100

Frecuencia de medición	Tipo	Unidad de medida	Dimensión que atiende
Semestral	Gestión	Gestiones	Eficacia

Medios de verificación	*Padrones de beneficiarios.* *Reglas de Operación.*

Indicadores

Tema	***Desarrollo humano incluyente, sin discriminación y libre de violencia***
Subtema	*No aplica*
Programa de la Estructura Programática	*02060804. Desarrollo integral de la familia*
Finalidad	*Contribuir a incrementar la cobertura de familias vulnerables y/o sujetas a asistencia social municipal a través de programas de integración familiar.*

Nombre del indicador	Fórmula
Tasa de variación en el número de familias vulnerables atendidas con programas de asistencia social.	((Familias vulnerables atendidas a través de programas de asistencia social en el año actual / Familias vulnerables atendidas a través de programas de asistencia social el año anterior) -1) *100

Frecuencia de medición	Tipo	Unidad de medida	Dimensión que atiende
Anual	Estratégico	Familias	Eficacia

Medios de verificación	*Registros administrativos de familias vulnerables atendidas con programas de asistencia social.*

Nombre del indicador	Fórmula
Porcentaje de población beneficiada con programas de atención a la familia.	(Población total beneficiada con programas de atención a la familia en el año actual / Total de la población objetivo del programa) *100

Frecuencia de medición	Tipo	Unidad de medida	Dimensión que atiende
Anual	Estratégico	Población	Eficacia

Medios de verificación	*Padrones de beneficiarios con programas de atención a la familia.*

Nombre del indicador	Fórmula
Porcentaje de pláticas y/o talleres dirigidos a familias vulnerables realizados.	(Número de pláticas y/o talleres dirigidos a familias vulnerables realizados / Total de pláticas y/o talleres dirigidos a familias vulnerables programados) *100

Frecuencia de medición	Tipo	Unidad de medida	Dimensión que atiende
Trimestral	Gestión	Pláticas	Eficacia

Medios de verificación	*Registros administrativos de los talleres y pláticas realizados.*

Nombre del indicador	Fórmula
Porcentaje de apoyos asistenciales otorgados a familias vulnerables.	(Número de apoyos para familias vulnerables entregados / Total de apoyos para familias vulnerables solicitados) *100

Frecuencia de medición	Tipo	Unidad de medida	Dimensión que atiende
Trimestral	Gestión	Apoyos	Eficacia

Medios de verificación	*Registros administrativos de apoyos entregados a familias vulnerables.*

Indicadores

Tema	***Desarrollo humano incluyente, sin discriminación y libre de violencia***
Subtema	*Promoción del bienestar: niñez, adolescencia, juventud y adultez*
Programa de la Estructura Programática	*02060801. Protección a la población infantil y adolescente*
Finalidad	*Contribuir en el desarrollo de una vida digna para los infantes mediante la aplicación de programas que favorezcan la protección de sus derechos.*

Nombre del indicador	Fórmula
Tasa de variación de programas y acciones encaminadas a la protección de los infantes.	((Programas y acciones de protección a los infantes del año actual/Total programas y acciones de protección a los infantes del año anterior)-1) *100

Frecuencia de medición	Tipo	Unidad de medida	Dimensión que atiende
Anual	Estratégico	Programas	Eficacia

Medios de verificación	*Registros administrativos de programas y acciones encaminadas a la protección de los infantes.*

Nombre del indicador	Fórmula
Tasa de variación de infantes atendidos con programas que favorecen la protección de sus derechos.	((Infantes atendidos en el año actual con programas que favorecen la protección de sus derechos /Infantes atendidos en el año anterior con programas que favorecen la protección de sus derechos) -1) *100

Frecuencia de medición	Tipo	Unidad de medida	Dimensión que atiende
Anual	Estratégico	Infantes	Eficacia

Medios de verificación	*Registros administrativos de infantes atendidos con programas que favorecen la protección de sus derechos.*

Nombre del indicador	Fórmula
Porcentaje de infantes en situación de vulnerabilidad de sus derechos detectados.	(Número de infantes detectados en situación de vulnerabilidad / Total de infantes previstos a ser detectados en situación de vulnerabilidad) *100

Frecuencia de medición	Tipo	Unidad de medida	Dimensión que atiende
Semestral	Gestión	Infantes	Eficacia

Medios de verificación	*Registro de expedientes y/o reportes de niños detectados con vulneración de derechos.*

Nombre del indicador	Fórmula
Porcentaje de servicios asistenciales otorgados a la población infantil y adolescente.	(Número de servicios asistenciales otorgados a la población infantil y adolescente /Total de servicios asistenciales a la población infantil y adolescente programados) *100

Frecuencia de medición	Tipo	Unidad de medida	Dimensión que atiende
Trimestral	Gestión	Servicios	Eficacia

Medios de verificación	*Registros administrativos de la población infantil y adolescente atendida con servicios asistenciales.*

Nombre del indicador		Fórmula	
Porcentaje de redes infantiles conformadas para promover sus derechos.		(Número de redes infantiles conformadas / Total de redes infantiles programadas) *100	
Frecuencia de medición	**Tipo**	**Unidad de medida**	**Dimensión que atiende**
Trimestral	Gestión	Servicios	Eficacia
	Medios de verificación	*Registros administrativos de las redes infantiles creadas.*	

Indicadores

Tema	***Desarrollo humano incluyente, sin discriminación y libre de violencia***
Subtema	*Promoción del bienestar: niñez, adolescencia, juventud y adultez*
Programa de la Estructura Programática	*02060806. Oportunidades para los jóvenes*
Finalidad	*Contribuir al fortalecimiento e impulso del desarrollo integral de la juventud mediante la operación de programas de prevención, orientación educativa y expresión social, participación y salud.*

Nombre del indicador		Fórmula	
Tasa de variación de la población juvenil atendida a través de programas de asistencia social.		((Población juvenil atendida a través de programas de asistencia social en el año actual/Población Juvenil atendida a través de programas de asistencia social en el año anterior)-1) *100	
Frecuencia de medición	**Tipo**	**Unidad de medida**	**Dimensión que atiende**
Anual	Estratégico	Jóvenes	Eficacia
	Medios de verificación	*Padrones de beneficiarios de la población juvenil atendida a través de programas de asistencia social.*	

Nombre del indicador		Fórmula	
Porcentaje de la población juvenil que es beneficiada con programas de asistencia.		(Población juvenil beneficiada con programas de asistencia social/Población juvenil del municipio) *100	
Frecuencia de medición	**Tipo**	**Unidad de medida**	**Dimensión que atiende**
Anual	Estratégico	Jóvenes	Eficacia
	Medios de verificación	*Padrones de beneficiarios de la población juvenil atendida a través de programas de asistencia social.*	

Nombre del indicador		Fórmula	
Porcentaje de actividades enfocadas a la prevención de adicciones realizadas.		(Actividades enfocadas a la prevención de adicciones realizadas/Actividades enfocadas a la prevención de adicciones programadas) *100	
Frecuencia de medición	**Tipo**	**Unidad de medida**	**Dimensión que atiende**
Semestral	Gestión	Actividades	Eficacia
	Medios de verificación	*Padrón de beneficiarios de las de actividades enfocadas a la prevención de adicciones.*	

Nombre del indicador		Fórmula	
Porcentaje de concursos para los jóvenes realizados.		(Concursos para los jóvenes realizados/Concursos para los jóvenes programados) *100	
Frecuencia de medición	**Tipo**	**Unidad de medida**	**Dimensión que atiende**
Semestral	Gestión	Concursos	Eficacia
	Medios de verificación	*Convocatorias de concursos para las jóvenes publicadas.*	

Nombre del indicador		Fórmula	
Porcentaje de apoyos a proyectos de jóvenes emprendedores otorgados.		(Apoyos a proyectos de jóvenes emprendedores otorgados/Apoyos a proyectos de jóvenes emprendedores programados) *100	
Frecuencia de medición	**Tipo**	**Unidad de medida**	**Dimensión que atiende**
Semestral	Gestión	Apoyos	Eficacia
	Medios de verificación	*Padrón de beneficiarios de apoyos a proyectos de jóvenes emprendedores.*	

Nombre del indicador		Fórmula	
Porcentaje de espacios para el esparcimiento y deportivos rehabilitados.		(Espacios para el esparcimiento y deportivos rehabilitados / espacios para el esparcimiento y deportivos concertados) *100	
Frecuencia de medición	**Tipo**	**Unidad de medida**	**Dimensión que atiende**
Semestral	Gestión	Espacios	Eficacia
	Medios de verificación	*Expedientes Técnicos de espacios para el esparcimiento y deportivos rehabilitados.*	

Tenancingo Estado de México 2022 · 2024

Indicadores

Tema	***Desarrollo humano incluyente, sin discriminación y libre de violencia***
Subtema	*Promoción del bienestar: niñez, adolescencia, juventud y adultez*
Programa de la Estructura Programática	*02060803. Apoyo a los adultos mayores*
Finalidad	*Contribuir a elevar la calidad de vida a los adultos mayores a través de programas de apoyo.*

Nombre del indicador	Fórmula
Tasa de variación en el número de programas de apoyo a los adultos mayores gestionados.	((Programas de apoyo a los adultos mayores gestionados en el año actual/Programas de apoyo a los adultos mayores gestionados en el año anterior)-1) *100

Frecuencia de medición	Tipo	Unidad de medida	Dimensión que atiende
Anual	Estratégico	Programas	Eficacia

Medios de verificación: *Registros administrativos.*

Nombre del indicador	Fórmula
Tasa de variación en el número de adultos mayores beneficiados.	((Número de adultos mayores beneficiados en el año actual/Número de adultos mayores beneficiados en el año anterior)-1) *100

Frecuencia de medición	Tipo	Unidad de medida	Dimensión que atiende
Anual	Estratégico	Adultos mayores	Eficacia

Medios de verificación: *Padrón de beneficiarios de adultos mayores.*

Nombre del indicador	Fórmula
Porcentaje de apoyos entregados a adultos mayores.	(Apoyos para adultos mayores entregados/Apoyos para adultos mayores solicitados) *100

Frecuencia de medición	Tipo	Unidad de medida	Dimensión que atiende
Trimestral	Gestión	Apoyos	Eficacia

Medios de verificación: *Constancias de entrega de apoyos.*

Nombre del indicador	Fórmula
Porcentaje de servicios integrales otorgados a adultos mayores.	(Servicios integrales a adultos mayores otorgados/Servicios integrales a adultos mayores programados) *100

Frecuencia de medición	Tipo	Unidad de medida	Dimensión que atiende
Trimestral	Gestión	Servicios	Eficacia

Medios de verificación: *Registros administrativos.*

Indicadores

Tema	***Desarrollo humano incluyente, sin discriminación y libre de violencia***
Subtema	*Personas con discapacidad*
Programa de la Estructura Programática	*02060802. Atención a personas con discapacidad*
Finalidad	*Contribuir a cerrar brechas entre diferentes grupos sociales del municipio mediante la instrumentación de programas que favorezcan el desarrollo integral de las personas con discapacidad.*

Nombre del indicador	Fórmula
Tasa de variación en el número de personas con discapacidad atendidas.	((Personas con discapacidad atendidas en el año actual/Personas con discapacidad atendidas en el año anterior)-1) *100

Frecuencia de medición	Tipo	Unidad de medida	Dimensión que atiende
Anual	Estratégico	Personas	Eficacia

Medios de verificación	*Registros administrativos.*

Nombre del indicador	Fórmula
Porcentaje de población con discapacidad beneficiada a través de programas de asistencia social.	(Población con discapacidad beneficiada a través de programas de asistencia social/Total de la Población con discapacidad a nivel Municipal) *100

Frecuencia de medición	Tipo	Unidad de medida	Dimensión que atiende
Anual	Estratégico	Personas	Eficacia

Medios de verificación	*Registros administrativos.*

Nombre del indicador	Fórmula
Porcentaje de eficacia en el otorgamiento de terapias de Rehabilitación.	(Personas beneficiadas con terapias de rehabilitación/Total de personas proyectadas a beneficiar con terapias de rehabilitación) *100

Frecuencia de medición	Tipo	Unidad de medida	Dimensión que atiende
Semestral	Gestión	Personas	Eficacia

Medios de verificación	*Registros administrativos.*

Nombre del indicador	Fórmula
Porcentaje de personas beneficiadas por apoyos asistenciales.	(Personas beneficiadas por apoyos asistenciales/Total de personas proyectadas a recibir apoyos asistenciales) *100

Frecuencia de medición	Tipo	Unidad de medida	Dimensión que atiende
Semestral	Gestión	Personas	Eficacia

Medios de verificación	*Registros administrativos.*

Nombre del indicador		Fórmula	
Porcentaje de personas asistentes a eventos de fomento a la cultura preventiva de la discapacidad.		(Personas asistentes a eventos de fomento a la cultura preventiva de la discapacidad/Total de personas esperadas a eventos de fomento a la cultura preventiva de la discapacidad) *100	
Frecuencia de medición	**Tipo**	**Unidad de medida**	**Dimensión que atiende**
Semestral	Gestión	Personas	Eficacia
	Medios de verificación	*Registros administrativos.*	

Indicadores

Tema	***Cultura Física, Deporte Y Recreación***
Subtema	*No aplica*
Programa de la Estructura Programática	*02040101. Cultura física y deporte*
Finalidad	*Contribuir a la oferta deportiva de las entidades promotoras de actividades físicas mediante el fomento de la salud física y mental de la población.*

Nombre del indicador		Fórmula	
Tasa de variación de la oferta deportiva de las entidades promotoras de actividad física.		((Oferta deportiva de las entidades promotoras de actividades físicas en el año actual/Oferta deportiva de las entidades promotoras de actividades físicas en el año anterior)-1) *100	
Frecuencia de medición	**Tipo**	**Unidad de medida**	**Dimensión que atiende**
Anual	Estratégico	Reporte	Eficacia
	Medios de verificación	*Registros administrativos.*	

Nombre del indicador		Fórmula	
Tasa de variación de la población que tuvo acceso a instrucción de cultura física y deporte municipal.		((Población que tuvo acceso a la instrucción de cultura física y deportiva municipal en el año actual/Población que tuvo acceso a la instrucción de cultura física y deportiva municipal en el año anterior)-1) *100.	
Frecuencia de medición	**Tipo**	**Unidad de medida**	**Dimensión que atiende**
Anual	Estratégico	Personas	Eficacia
	Medios de verificación	*Registros de la asistencia de la población a la cultura física y deportiva municipal.*	

Nombre del indicador		Fórmula	
Porcentaje de eventos de promoción de la práctica deportiva realizados.		(Eventos de promoción de la práctica deportiva realizados/Eventos de promoción de la práctica deportiva programados) *100	
Frecuencia de medición	**Tipo**	**Unidad de medida**	**Dimensión que atiende**
Semestral	Gestión	Eventos	Eficacia
	Medios de verificación	*Registros administrativos.*	

Nombre del indicador		Fórmula	
Porcentaje de gestiones de recursos para fomentar las actividades físicas y deportivas realizadas.		(Gestión de recursos para fomentar las actividades físicas y deportivas realizada/Gestión de recursos para fomentar las actividades físicas y deportivas programada) *100	
Frecuencia de medición	**Tipo**	**Unidad de medida**	**Dimensión que atiende**
Semestral	Gestión	Gestiones	Eficacia
	Medios de verificación	*Registros administrativos.*	

Nombre del indicador		Fórmula	
Porcentaje de propuestas de unificación de criterios y metas logradas.		(Propuestas de unificación de criterios y metas logradas/Propuestas de unificación de criterios y metas programadas) *100	
Frecuencia de medición	**Tipo**	**Unidad de medida**	**Dimensión que atiende**
Semestral	Gestión	Propuestas	Eficacia
	Medios de verificación	*Registros administrativos.*	

Tenancingo
Estado de México
2022 · 2024

Pilar 2 Económico: Municipio competitivo, productivo e innovador

Indicadores

Tema	***Desarrollo económico***
Subtema	*Actividades económicas por sector productivo (industria, turismo, agricultura, etc.)*
Programa de la Estructura Programática	*03020101. Desarrollo agrícola*
Finalidad	*Contribuir a incrementar la producción agrícola mediante apoyos a los productores agrícolas.*

Nombre del indicador	Fórmula
Tasa de variación de los apoyos entregados a productores agrícolas.	((Apoyos a los productores agrícolas entregados en ciclo agrícola actual/Apoyos a los productores agrícolas entregados en el ciclo agrícola anterior)-1) *100

Frecuencia de medición	Tipo	Unidad de medida	Dimensión que atiende
Anual	Estratégico	Apoyos	Eficacia

Medios de verificación	*SIAP (Servicio de Información Agroalimentaria y Pesquera).* *SADER (Secretaría de Agricultura y Desarrollo Rural).*

Nombre del indicador	Fórmula
Tasa de variación en el número de productores agrícolas beneficiados.	((Productores agrícolas beneficiados en el ciclo agrícola actual /Productores agrícolas beneficiados en el ciclo agrícola anterior)-1) *100

Frecuencia de medición	Tipo	Unidad de medida	Dimensión que atiende
Anual	Estratégico	Productores	Eficacia

Medios de verificación	*SIAP (Servicio de Información Agroalimentaria y Pesquera).* *SADER (Secretaría de Agricultura y Desarrollo Rural).*

Nombre del indicador	Fórmula
Porcentaje de apoyos agrícolas entregados.	(Apoyos a productores agrícolas otorgados/Apoyos a productores agrícolas solicitados) *100

Frecuencia de medición	Tipo	Unidad de medida	Dimensión que atiende
Semestral	Gestión	Apoyos	Eficacia

Medios de verificación	*Registros administrativos.*

Nombre del indicador	Fórmula
Porcentaje de campañas fitosanitarias realizadas.	(Campañas fitosanitarias realizadas/Campañas fitosanitarias programadas) *100

Frecuencia de medición	Tipo	Unidad de medida	Dimensión que atiende
Semestral	Gestión	Campañas	Eficacia

Medios de verificación	*Registros administrativos.*

Nombre del indicador		Fórmula	
Porcentaje de fertilizantes para cultivo entregados.		(Fertilizantes para cultivo entregados/Fertilizantes para cultivo solicitados) *100	
Frecuencia de medición	**Tipo**	**Unidad de medida**	**Dimensión que atiende**
Semestral	Gestión	Fertilizantes	Eficacia
	Medios de verificación	*Registros administrativos.* *Asistencias técnicas otorgadas a los productores.*	

Indicadores

Tema	***Desarrollo económico***
Subtema	*Actividades económicas por sector productivo (industria, turismo, agricultura, etc.)*
Programa de la Estructura Programática	*03020102. Fomento a productores rurales*
Finalidad	*Contribuir a incentivar y diversificar la figura de agroempresas en el medio rural local a través de proyectos productivos agroecológicos sustentables.*

Nombre del indicador		Fórmula	
Tasa de variación en la producción agroecológica lograda.		((Producción agroecológicas lograda en el año actual/Producción agroecológica lograda el año anterior)-1) *100	
Frecuencia de medición	**Tipo**	**Unidad de medida**	**Dimensión que atiende**
Anual	Estratégico	Reporte	Eficacia
	Medios de verificación	*Registros administrativos.*	

Nombre del indicador		Fórmula	
Tasa de variación en el número de productores rurales beneficiados.		((Productores rurales beneficiados en el año actual/Productores rurales beneficiados en el año anterior)-1) *100	
Frecuencia de medición	**Tipo**	**Unidad de medida**	**Dimensión que atiende**
Anual	Estratégico	Productores	Eficacia
	Medios de verificación	*Registros administrativos.*	

Nombre del indicador		Fórmula	
Tasa de variación en el número de productores rurales capacitados y asistidos.		((Productores rurales capacitados y asistidos en el semestre actual/Productores rurales capacitados y asistidos en el semestre anterior)-1) *100	
Frecuencia de medición	**Tipo**	**Unidad de medida**	**Dimensión que atiende**
Semestral	Gestión	Productores	Eficacia
	Medios de verificación	*Registros administrativos.*	

Indicadores

Tema	***Desarrollo económico***
Subtema	*Actividades económicas por sector productivo (industria, turismo, agricultura, etc.)*
Programa de la Estructura Programática	*03020103. Fomento pecuario*
Finalidad	*Contribuir a dinamizar el sector pecuario municipal mediante un aumento en la producción de las unidades pecuarias locales.*

Nombre del indicador	Fórmula
Tasa de variación de la actividad económica del sector pecuario en el municipio.	((Actividad económica del sector pecuario en el año actual/Actividad económica del sector pecuario en el año anterior)-1) *100

Frecuencia de medición	Tipo	Unidad de medida	Dimensión que atiende
Anual	Estratégico	Reporte	Eficacia
Medios de verificación		*PIB Municipal medido y emitido por IGECEM.*	

Nombre del indicador	Fórmula
Variación porcentual en la producción pecuaria municipal.	((Producción pecuaria en el año actual/Producción pecuaria en el año anterior)-1) *100

Frecuencia de medición	Tipo	Unidad de medida	Dimensión que atiende
Anual	Estratégico	Reporte	Eficacia
Medios de verificación		*Registros administrativos por unidad pecuaria participante.*	

Nombre del indicador	Fórmula
Porcentaje de créditos otorgados a los productores pecuarios.	(Total de créditos otorgados a los productores pecuarios /Total de créditos programados a otorgar) *100

Frecuencia de medición	Tipo	Unidad de medida	Dimensión que atiende
Semestral	Gestión	Créditos	Eficacia
Medios de verificación		*Registros de asistencia.*	

Nombre del indicador	Fórmula
Porcentaje de asistencia técnica a productores pecuarios brindada.	(Asistencia técnica otorgada a productores pecuarios/Asistencia técnica programada a impartir) *100

Frecuencia de medición	Tipo	Unidad de medida	Dimensión que atiende
Semestral	Gestión	Asistencia técnica	Eficacia
Medios de verificación		*Registros de asistencia.*	

Indicadores

Tema	***Desarrollo económico***
Subtema	*Actividades económicas por sector productivo (industria, turismo, agricultura, etc.)*
Programa de la Estructura Programática	*03020104. Sanidad, inocuidad y calidad agroalimentaria*
Finalidad	*Contribuir a la salud agroalimentaria de los vecinos del municipio a través de la regulación y control de la sanidad vegetal y control de plagas.*

Nombre del indicador	Fórmula
Tasa de variación en la producción agroalimentaria.	((Producción agroalimentaria inocua del año actual/Producción agroalimentaria inocua del año anterior)-1) *100

Frecuencia de medición	Tipo	Unidad de medida	Dimensión que atiende
Anual	Estratégico	Reporte	Eficacia
	Medios de verificación	*Registros administrativos.*	

Nombre del indicador	Fórmula
Tasa de variación en el número de plagas y enfermedades reportadas.	((Plagas y enfermedades reportadas en el año actual/Plagas y enfermedades reportadas en el año anterior)-1) *100

Frecuencia de medición	Tipo	Unidad de medida	Dimensión que atiende
Anual	Estratégico	Reporte	Eficacia
	Medios de verificación	*Registros administrativos.*	

Nombre del indicador	Fórmula
Porcentaje de asistencia técnica otorgada.	(Asistencia técnica impartida/Asistencia técnica programada) *100

Frecuencia de medición	Tipo	Unidad de medida	Dimensión que atiende
Semestral	Gestión	Asistencia técnica	Eficacia
	Medios de verificación	*Listas de asistencia.*	

Nombre del indicador	Fórmula
Porcentaje de Inspecciones de control realizadas.	(Inspecciones de control realizadas /Inspecciones de control programadas) *100

Frecuencia de medición	Tipo	Unidad de medida	Dimensión que atiende
Semestral	Gestión	Inspección	Eficacia
	Medios de verificación	*Reportes levantados.*	

Indicadores

Tema	***Desarrollo económico***
Subtema	*Actividades económicas por sector productivo (industria, turismo, agricultura, etc.)*
Programa de la Estructura Programática	*03020301. Fomento acuícola*
Finalidad	*Contribuir a la generación de empleos mediante la producción acuícola con la gestión de recursos para la infraestructura productiva.*

Nombre del indicador	Fórmula
Tasa de variación porcentual de la producción acuícola.	((Producción acuícola en el año actual/Producción acuícola en el año anterior)– 1) *100

Frecuencia de medición	Tipo	Unidad de medida	Dimensión que atiende
Anual	Estratégico	Cría	Eficacia
	Medios de verificación	*SADER (Secretaría de Agricultura y Desarrollo Rural).*	

Nombre del indicador	Fórmula
Tasa de variación en la rehabilitación de centros de producción acuícola.	((Centros de producción de crías acuícolas rehabilitados en el año actual/Centros de producción de crías acuícolas rehabilitados en el año anterior)-1) * 100

Frecuencia de medición	Tipo	Unidad de medida	Dimensión que atiende
Anual	Estratégico	Unidad acuícola	Eficacia
	Medios de verificación	*Informes de la Secretaría de Desarrollo Agropecuario.*	

Nombre del indicador	Fórmula
Porcentaje de cumplimiento en la producción de crías.	(Número de crías producidas/Número de crías programadas a producir) * 100

Frecuencia de medición	Tipo	Unidad de medida	Dimensión que atiende
Trimestral	Gestión	Cría	Eficacia
	Medios de verificación	*Registro de crías producidas.*	

Nombre del indicador	Fórmula
Porcentaje de cursos de capacitación para el desarrollo acuícola impartidos.	(Cursos de capacitación para el desarrollo acuícola, impartidos/Cursos de capacitación para el desarrollo acuícola programados) *100

Frecuencia de medición	Tipo	Unidad de medida	Dimensión que atiende
Trimestral	Gestión	Curso	Eficacia
	Medios de verificación	*Registro de capacitaciones para el desarrollo acuícola.*	

Indicadores

Tema	***Desarrollo económico***
Subtema	*Actividades económicas por sector productivo (industria, turismo, agricultura, etc.)*
Programa de la Estructura Programática	*03020601. Seguros y garantías financieras agropecuarias*
Finalidad	*Contribuir a garantizar la seguridad alimentaria de la población mediante el aseguramiento de las unidades de producción agropecuaria.*

Nombre del indicador	Fórmula
Tasa de variación en el número de apoyos otorgados por concepto de seguridad alimentaria.	((Apoyos por concepto de seguridad alimentaria otorgados en el año actual/Apoyos por concepto de seguridad alimentaria otorgados en el año anterior)-1) *100

Frecuencia de medición	Tipo	Unidad de medida	Dimensión que atiende
Anual	Estratégico	Apoyos	Eficacia
	Medios de verificación	*Padrones de beneficiarios.*	

Nombre del indicador	Fórmula
Tasa de variación en el número de unidades de producción con seguros y/o fianzas.	((Unidades de producción con seguros y/o fianzas agropecuarias en el año actual/Unidades de producción con seguros y/o fianzas agropecuarias del año anterior)-1) *100

Frecuencia de medición	Tipo	Unidad de medida	Dimensión que atiende
Anual	Estratégico	Unidad de producción	Eficacia
	Medios de verificación	*Estadísticas de producción.*	

Nombre del indicador	Fórmula
Porcentaje de productores agropecuarios empadronados.	(Productores agropecuarios empadronados/Total de productores agropecuarios del municipio) *100

Frecuencia de medición	Tipo	Unidad de medida	Dimensión que atiende
Semestral	Gestión	Productor	Eficacia
	Medios de verificación	*Padrón de productores agropecuarios por ramas de actividad económica.*	

Nombre del indicador	Fórmula
Porcentaje de fondos de aseguramiento y/o afianzamientos otorgados a productores agropecuarios asociados.	(Fondos de aseguramiento y/o afianzamientos otorgados a productores agropecuarios asociados/Fondos gestionados de aseguramiento y/o afianzamiento para productores agropecuarios asociados) *100

Frecuencia de medición	Tipo	Unidad de medida	Dimensión que atiende
Semestral	Gestión	Fondos	Eficacia
	Medios de verificación	*Registro de capacitaciones para el desarrollo acuícola.*	

Indicadores

Tema	***Desarrollo económico***
Subtema	*Actividades económicas por sector productivo (industria, turismo, agricultura, etc.)*
Programa de la Estructura Programática	*03040201. Modernización industrial*
Finalidad	*Contribuir al fortalecimiento de las micro y pequeñas empresas locales a través de la operación de programas de impulso económico.*

Nombre del indicador	Fórmula
Tasa de variación en la apertura de micro y pequeñas empresas.	((Micro y pequeñas empresas aperturadas en el año actual/Micro y pequeñas empresas aperturadas en el año anterior)-1) *100

Frecuencia de medición	Tipo	Unidad de medida	Dimensión que atiende
Anual	Estratégico	Registro	Eficacia
Medios de verificación		*Registros administrativos.*	

Nombre del indicador	Fórmula
Tasa de variación en la operación de programas de apoyos a micro y pequeñas empresas.	((Programas implementados para apoyar a micro y pequeños empresarios en el año actual/Programas implementados para apoyar a micro y pequeños empresarios en el año anterior)-1) *100

Frecuencia de medición	Tipo	Unidad de medida	Dimensión que atiende
Anual	Estratégico	Programa	Eficacia
Medios de verificación		*Registros administrativos.*	

Nombre del indicador	Fórmula
Porcentaje de cursos realizados en materia de obtención de financiamiento.	(Cursos realizados en materia de obtención de financiamiento/Cursos en materia de obtención de financiamiento programados) *100

Frecuencia de medición	Tipo	Unidad de medida	Dimensión que atiende
Semestral	Gestión	Cursos	Eficacia
Medios de verificación		*Registros administrativos.*	

Nombre del indicador	Fórmula
Porcentaje de apoyos a micro y pequeños negocios otorgados.	(Apoyos a micro y pequeños negocios otorgados/Apoyos a micro y pequeños negocios gestionados) *100

Frecuencia de medición	Tipo	Unidad de medida	Dimensión que atiende
Semestral	Gestión	Apoyos	Eficacia
Medios de verificación		*Registros administrativos.*	

Indicadores

Tema	***Desarrollo económico***
Subtema	*Actividades económicas por sector productivo (industria, turismo, agricultura, etc.)*
Programa de la Estructura Programática	*03070101. Fomento turístico*
Finalidad	*Contribuir al fortalecimiento del desarrollo económico del municipio a través de esquemas de colaboración y corresponsabilidad en materia de inversión destinada al aprovechamiento del potencial turístico y de la oferta de productos turísticos competitivos*

Nombre del indicador	Fórmula
Tasa de variación de la derrama económica turística del municipio.	((Ingresos de carácter turístico en el año actual/Ingresos de carácter turístico en el año anterior)-1) *100

Frecuencia de medición	Tipo	Unidad de medida	Dimensión que atiende
Anual	Estratégico	Pesos	Eficacia
	Medios de verificación	*Estadísticas del INEGI*	

Nombre del indicador	Fórmula
Tasa de variación de las unidades económicas de carácter turístico en funciones.	((Unidades económicas de carácter turístico en funciones en el presente año/Unidades económicas de carácter turístico en funciones en el año anterior)-1) *100

Frecuencia de medición	Tipo	Unidad de medida	Dimensión que atiende
Anual	Estratégico	Unidad económica	Eficacia
	Medios de verificación	*Estadísticas del INEGI Registros administrativos.*	

Nombre del indicador	Fórmula
Porcentaje de programas de carácter divulgatorio implementados.	(Programas de carácter divulgatorio implementados/Programas divulgatorio diseñados) *100

Frecuencia de medición	Tipo	Unidad de medida	Dimensión que atiende
Semestral	Gestión	Programa	Eficacia
	Medios de verificación	*Registros administrativos.*	

Nombre del indicador	Fórmula
Porcentaje de convenios celebrados en materia de fomento turístico.	(Convenios celebrados/Convenios diseñados) *100

Frecuencia de medición	Tipo	Unidad de medida	Dimensión que atiende
Semestral	Gestión	Convenios	Eficacia
	Medios de verificación	*Registros administrativos de los convenios en materia turística.*	

Nombre del indicador		Fórmula	
Porcentaje de visitantes a los sitios de interés del municipio.		(Número de visitantes que asisten a los sitios de interés/Número de visitantes estimados) *100	
Frecuencia de medición	**Tipo**	**Unidad de medida**	**Dimensión que atiende**
Semestral	Gestión	Visitantes	Eficacia
	Medios de verificación	*Registros administrativos de los convenios en materia turística.*	

Indicadores

Tema	***Desarrollo económico***
Subtema	*Actividades económicas por sector productivo (industria, turismo, agricultura, etc.)*
Programa de la Estructura Programática	*03090301. Promoción artesanal*
Finalidad	*Contribuir a fomentar la actividad artesanal del municipio mediante la gestión de apoyos federales y estatales.*

Nombre del indicador		Fórmula	
Tasa de variación de apoyos entregados a los artesanos.		((Artesanos beneficiados con apoyos en el año actual/Artesanos beneficiados con apoyos en el año anterior) -1) *100	
Frecuencia de medición	**Tipo**	**Unidad de medida**	**Dimensión que atiende**
Anual	Estratégico	Artesanos	Eficacia
	Medios de verificación	*Estadística interna.*	

Nombre del indicador		Fórmula	
Tasa de variación en el número de artesanos participantes en eventos.		((Artesanos participantes en eventos en el año actual/Artesanos participantes en eventos en el año anterior)-1) *100	
Frecuencia de medición	**Tipo**	**Unidad de medida**	**Dimensión que atiende**
Anual	Estratégico	Artesanos	Eficacia
	Medios de verificación	*Padrón de beneficiados para eventos internos.*	

Nombre del indicador		Fórmula	
Porcentaje de eventos realizados para la venta de los productos de los artesanos.		(Eventos para la venta de los productos de los artesanos realizados/Eventos para la venta de los productos de los artesanos programados y/o gestionados) *100	
Frecuencia de medición	**Tipo**	**Unidad de medida**	**Dimensión que atiende**
Semestral	Gestión	Evento	Eficacia
	Medios de verificación	*Información del programa.* *Estadística interna.*	

Nombre del indicador		Fórmula	
Porcentaje de pláticas informativas sobre promoción y comercialización.		(Pláticas informativas sobre promoción y comercialización otorgadas/Pláticas informativas sobre promoción y comercialización programadas) *100	
Frecuencia de medición	**Tipo**	**Unidad de medida**	**Dimensión que atiende**
Semestral	Gestión	Pláticas	Eficacia
	Medios de verificación	*Listas de asistencia.* *Fotografías*	

Indicadores

Tema	***Desarrollo económico***
Subtema	*Empleo, características y población económica activa*
Programa de la Estructura Programática	*03090301. Promoción artesanal*
Finalidad	*Contribuir a la reducción del índice de desempleo a través de ferias de empleos presenciales*

Nombre del indicador		Fórmula	
Tasa de variación en la instalación de ferias de empleo.		((Ferias de empleo instaladas en el año actual/Ferias de empleo presenciales instaladas en el año anterior) -1) *100	
Frecuencia de medición	**Tipo**	**Unidad de medida**	**Dimensión que atiende**
Anual	Estratégico	Ferias	Eficacia
	Medios de verificación	*Registros administrativos.*	

Nombre del indicador		Fórmula	
Tasa de variación en el número de personas en edad productiva empleadas.		((Personas en edad productiva empleadas en el año actual/Personas en edad productiva empleadas en el año anterior)-1) *100	
Frecuencia de medición	**Tipo**	**Unidad de medida**	**Dimensión que atiende**
Anual	Estratégico	Personas	Eficacia
	Medios de verificación	*Información estadística.* *INEGI.*	

Nombre del indicador		Fórmula	
Porcentaje personas vinculadas a una vacante de empleo.		(Personas vinculadas a una vacante de empleo /Número de solicitantes) *100	
Frecuencia de medición	**Tipo**	**Unidad de medida**	**Dimensión que atiende**
Semestral	Estratégico	Atenciones	Eficacia
	Medios de verificación	*Registros administrativos*	

Indicadores

Tema	***Infraestructura pública y modernización de los servicios comunales***
Subtema	*Centrales de abasto, mercados y tianguis* *Rastros municipales* *Parques, jardines y su equipamiento* *Panteones*
Programa de la Estructura Programática	*02020601. Modernización de los servicios comunales*
Finalidad	*Contribuir a que las comunidades dispongan de servicios comunales oportunos y modernos mediante procesos de construcción, mantenimiento y su modernización.*

Nombre del indicador	Fórmula
Tasa de variación en el número de mercados, rastros y panteones en funcionamiento.	((Número de mercados, rastros y panteones en funcionamiento en el año actual/Número de mercados, rastros y panteones en funcionamiento en el año anterior)- 1) *100

Frecuencia de medición	Tipo	Unidad de medida	Dimensión que atiende
Anual	Estratégico	Reporte	Eficacia

Medios de verificación	*Inventario de bienes inmuebles del municipio.* *Registros administrativos de mantenimientos a mercados, rastros y panteones.*

Nombre del indicador	Fórmula
Tasa de variación en el funcionamiento de los centros de esparcimiento público municipal.	((Centros de esparcimiento público municipal en condiciones de funcionamiento en el año actual/Centros de esparcimiento público municipal en condiciones de funcionamiento en el año anterior)-1) *100

Frecuencia de medición	Tipo	Unidad de medida	Dimensión que atiende
Anual	Estratégico	Centro de esparcimiento	Eficacia

Medios de verificación	*Registros administrativos sobre las incidencias de deterioros y fallas en el mobiliario e infraestructura física de los centros de esparcimiento público municipal.*

Nombre del indicador	Fórmula
Porcentaje de cumplimiento en la construcción de nuevos centros de esparcimiento público municipal.	(Nuevos centros de esparcimiento público municipal realizados/Total de centros de esparcimiento público municipal programados a realizar) *100

Frecuencia de medición	Tipo	Unidad de medida	Dimensión que atiende
Trimestral	Gestión	Centro de esparcimiento	Eficacia

Medios de verificación	*Registros administrativos y fotográficos de la construcción de nuevos centros de esparcimiento público municipal*

Nombre del indicador		Fórmula	
Porcentaje de mantenimientos realizados a los panteones municipales.		(Acciones de mantenimiento a los panteones municipales realizadas/Acciones de mantenimiento a los panteones municipales programadas) *100	
Frecuencia de medición	**Tipo**	**Unidad de medida**	**Dimensión que atiende**
Trimestral	Gestión	Acciones	Eficacia
	Medios de verificación	*Registros Administrativos de mantenimientos realizados a los panteones.*	

Nombre del indicador		Fórmula	
Porcentaje de inspecciones de control sanitario realizadas al rastro municipal.		(Inspecciones de control sanitario realizadas al rastro municipal /Inspecciones de control sanitario programas al rastro municipal) *100	
Frecuencia de medición	**Tipo**	**Unidad de medida**	**Dimensión que atiende**
Trimestral	Gestión	Inspección	Eficacia
	Medios de verificación	*Registros Administrativos de inspecciones en rastro municipal.*	

Indicadores

Tema	***Innovación, investigación y desarrollo***
Subtema	*No aplica*
Programa de la Estructura Programática	*03080101. Investigación científica*
Finalidad	*Contribuir al desarrollo de investigación aplicada mediante la gestión de recursos para investigadores.*

Nombre del indicador		Fórmula	
Tasa de variación en el desarrollo de investigación aplicada.		((Desarrollo de la investigación aplicada en el año actual/Desarrollo de la investigación aplicada el año anterior)-1) *100	
Frecuencia de medición	**Tipo**	**Unidad de medida**	**Dimensión que atiende**
Anual	Estratégico	Reporte	Eficacia
	Medios de verificación	*Expedientes técnicos del desarrollo de la investigación aplicada.*	

Nombre del indicador		Fórmula	
Tasa de variación en el número de proyectos de investigación aplicada impulsados.		((Proyectos de investigación aplicada impulsados en el año actual/Proyectos de investigación aplicada impulsados en el año anterior)-1) *100	
Frecuencia de medición	**Tipo**	**Unidad de medida**	**Dimensión que atiende**
Anual	Estratégico	Proyecto	Eficacia
	Medios de verificación	*Proyectos de investigación.*	

Nombre del indicador		Fórmula	
Porcentaje de convenios suscritos con dependencias promotoras de investigación aplicada.		(Convenios suscritos con dependencias promotoras de investigación aplicada/Convenios de colaboración gestionados con las dependencias promotoras de investigación aplicada) *100	
Frecuencia de medición	**Tipo**	**Unidad de medida**	**Dimensión que atiende**
Semestral	Gestión	Convenios	Eficacia
	Medios de verificación	*Registros administrativos.*	

Nombre del indicador		Fórmula	
Porcentaje de eventos realizados de promoción de la investigación aplicada.		(Eventos realizados de promoción de la investigación aplicada/Eventos programados de promoción para el desarrollo de investigación aplicada) *100	
Frecuencia de medición	**Tipo**	**Unidad de medida**	**Dimensión que atiende**
Semestral	Gestión	Eventos	Eficacia
	Medios de verificación	*Registros administrativos.*	

Nombre del indicador		Fórmula	
Porcentaje de ferias de investigación aplicada realizadas.		(Ferias de investigación aplicada realizadas/Ferias de investigación aplicada programadas) *100	
Frecuencia de medición	**Tipo**	**Unidad de medida**	**Dimensión que atiende**
Semestral	Gestión	Ferias	Eficacia
	Medios de verificación	*Registros administrativos.*	

Nombre del indicador		Fórmula	
Porcentaje en la realización de círculos en ciencia, tecnología e innovación.		(Conferencias sobre ciencia, tecnología e innovación realizadas/Conferencias en ciencia, tecnología e innovación programadas) *100	
Frecuencia de medición	**Tipo**	**Unidad de medida**	**Dimensión que atiende**
Semestral	Gestión	Conferencias	Eficacia
	Medios de verificación	*Registros administrativos.*	

Pilar 3 Territorial: Municipio ordenado, sustentable y resiliente

Indicadores

Tema	***Ciudades y comunidades sostenibles***
Subtema	*Uso del Suelo*
Programa de la Estructura Programática	*01030801. Política territorial*
Finalidad	*Contribuir al fortalecimiento de la política territorial a través de actividades de incorporación ordenada y planificada del suelo al desarrollo urbano.*

Nombre del indicador	Fórmula
Tasa de variación en los proyectos de planeación urbana y territorial concluidos.	((Proyectos de planeación urbana y territorial concluidos en el año actual/Proyectos de planeación urbana y territorial concluidos en el año anterior)-1) *100

Frecuencia de medición	Tipo	Unidad de medida	Dimensión que atiende
Anual	Estratégico	Expediente	Eficacia

Medios de verificación	*Expedientes de los proyectos urbanos.*

Nombre del indicador	Fórmula
Tasa de variación en las sesiones de planeación para la política territorial municipal.	((Sesiones de planeación para la política territorial municipal efectuadas en el año actual/Sesiones de planeación para la política territorial municipal efectuadas en el año anterior)-1) *100

Frecuencia de medición	Tipo	Unidad de medida	Dimensión que atiende
Anual	Estratégico	Sesión	Eficacia

Medios de verificación	*Actas y minutas de trabajo. Resultados comparativos de los planes y programas en materia de política territorial*

Nombre del indicador	Fórmula
Porcentaje de viviendas identificadas en asentamientos humanos irregulares.	(Viviendas identificadas en condición de asentamiento humano irregular/Total de viviendas en el municipio) *100

Frecuencia de medición	Tipo	Unidad de medida	Dimensión que atiende
Semestral	Gestión	Vivienda	Eficacia

Medios de verificación	*Solicitudes de gestión para la identificación de asentamientos irregulares.*

Nombre del indicador	Fórmula
Porcentaje de gestiones aprobadas para la regularización de asentamientos humanos.	(Gestión para la regularización de asentamientos humanos resuelta a favor/Gestión para la regularización de asentamientos humanos tramitada) *100

Frecuencia de medición	Tipo	Unidad de medida	Dimensión que atiende
Semestral	Gestión	Expediente	Eficacia

Medios de verificación	*Expedientes de tramite*

Nombre del indicador		Fórmula	
Porcentaje de cursos de actualización en materia de desarrollo urbano gestionados.		(Gestión de cursos de actualización en materia de desarrollo urbano para los servidores públicos municipales realizada/Gestión de cursos de actualización en materia de desarrollo urbano para los servidores públicos municipales programada) *100	
Frecuencia de medición	**Tipo**	**Unidad de medida**	**Dimensión que atiende**
Semestral	Gestión	Solicitud	Eficacia
	Medios de verificación	*Solicitudes para la impartición de cursos de actualización en materia de desarrollo urbano para los servidores públicos municipales.*	

Indicadores

Tema	***Ciudades y comunidades sostenibles***
Subtema	*Movilidad y transporte para la población*
Programa de la Estructura Programática	*03050101.Modernización de la movilidad y el transporte terrestre*
Finalidad	*Se contribuye a la modernización del transporte público terrestre mediante la concertación de programas con los permisionarios del servicio.*

Nombre del indicador		Fórmula	
Tasa de variación en la modernización del transporte público terrestre.		((Transporte público modernizado en el año actual/Transporte público modernizado en el año anterior)-1)*100	
Frecuencia de medición	**Tipo**	**Unidad de medida**	**Dimensión que atiende**
Anual	Estratégico	Alternativas Proyecto	Eficacia
	Medios de verificación	*Registros administrativos*	

Nombre del indicador		Fórmula	
Tasa de variación del número de usuarios de los servicios de transporte público terrestre.		((Usuarios de los servicios de transporte público terrestre en el año actual/Usuarios de los servicios de transporte público terrestre en el año anterior)-1) *100	
Frecuencia de medición	**Tipo**	**Unidad de medida**	**Dimensión que atiende**
Anual	Estratégico	Verificación	Eficacia
	Medios de verificación	*Reportes comparativos de los usuarios de los servicios de transporte público terrestre.*	

Nombre del indicador		Fórmula	
Porcentaje de convenios suscritos de colaboración con los permisionarios del servicio público de transporte de personas		(Convenios de colaboración suscritos con los permisionarios del servicio de transporte público/Convenios de colaboración gestionados con los permisionarios del servicio de transporte público) *100	
Frecuencia de medición	**Tipo**	**Unidad de medida**	**Dimensión que atiende**
Semestral	Gestión	Convenio	Eficacia
	Medios de verificación	*Convenios*	

Nombre del indicador		Fórmula	
Porcentaje de estudios de movilidad urbana realizados.		(Estudios de movilidad urbana realizados/Estudios de movilidad urbana gestionados) *100	
Frecuencia de medición	**Tipo**	**Unidad de medida**	**Dimensión que atiende**
Semestral	Gestión	Estudio	Eficacia
	Medios de verificación	*Registros administrativos.*	

Indicadores

Tema	***Ciudades y comunidades sostenibles***
Subtema	*Movilidad y transporte para la población*
Programa de la Estructura Programática	*03050103. Modernización de la infraestructura para el transporte terrestre*
Finalidad	*Contribuir al mejoramiento de la infraestructura para el transporte vial mediante la modernización y mantenimiento de las vialidades municipales.*

Nombre del indicador		Fórmula	
Tasa de variación en el número de acciones realizadas para la mejora de la infraestructura para el transporte vial.		((Acciones de mejora de infraestructura para el transporte vial en el año actual/Acciones de mejora de infraestructura para el transporte vial en el año anterior)- 1) *100	
Frecuencia de medición	**Tipo**	**Unidad de medida**	**Dimensión que atiende**
Anual	Estratégico	Reporte	Eficacia
	Medios de verificación	*Registros administrativos*	

Nombre del indicador		Fórmula	
Tasa de variación en los tiempos de traslado por las vialidades municipales.		((Tiempos de traslado en las principales vialidades municipales en el año actual/Tiempos de traslado en las principales vialidades del municipio en el año anterior)-1) *100	
Frecuencia de medición	**Tipo**	**Unidad de medida**	**Dimensión que atiende**
Anual	Estratégico	Horas	Eficacia
	Medios de verificación	*Registros administrativos*	

Nombre del indicador		Fórmula	
Porcentaje de proyectos aceptados para el mejoramiento de las vialidades municipales		(Proyectos aceptados para el mejoramiento de las vialidades municipales/Proyectos para el mejoramiento de las vialidades municipales elaborados) *100	
Frecuencia de medición	**Tipo**	**Unidad de medida**	**Dimensión que atiende**
Semestral	Gestión	Proyecto	Eficacia
	Medios de verificación	*Registros administrativos*	

Nombre del indicador		Fórmula	
Porcentaje de vialidades municipales rehabilitadas.		(Vialidades municipales rehabilitadas/Vialidades en proceso de rehabilitación) *100	
Frecuencia de medición	**Tipo**	**Unidad de medida**	**Dimensión que atiende**
Semestral	Gestión	Vialidad	Eficacia
	Medios de verificación	*Registros administrativos.*	

Nombre del indicador		Fórmula	
Porcentaje de vialidades modernizadas.		(Vialidades modernizadas/Total de vialidades municipales) *100.	
Frecuencia de medición	**Tipo**	**Unidad de medida**	**Dimensión que atiende**
Semestral	Gestión	Vialidad	Eficacia
	Medios de verificación	*Registros administrativos.*	

Indicadores

Tema	***Ciudades y comunidades sostenibles***
Subtema	*No aplica*
Programa de la Estructura Programática	*02020101. Desarrollo Urbano*
Finalidad	*Contribuir al desarrollo del ordenamiento territorial del municipio mediante la infraestructura urbana para mejorar la calidad de vida de los habitantes.*

Nombre del indicador		Fórmula	
Tasa de variación de la infraestructura urbana desarrollada.		((Infraestructura urbana nueva desarrollada en el año actual/Infraestructura urbana desarrollada en el año anterior)-1) *100	
Frecuencia de medición	**Tipo**	**Unidad de medida**	**Dimensión que atiende**
Anual	Estratégico	Obra	Eficacia
	Medios de verificación	*Reportes y expedientes únicos de la Secretaría de Desarrollo Urbano.*	

Nombre del indicador		Fórmula	
Tasa de variación de mantenimientos o ampliaciones de la infraestructura urbana.		((Mantenimientos o ampliación a la infraestructura urbana en el año actual/ Mantenimientos o ampliación a la infraestructura urbana en el año anterior)-1) *100	
Frecuencia de medición	**Tipo**	**Unidad de medida**	**Dimensión que atiende**
Anual	Estratégico	Obra	Eficacia
	Medios de verificación	*Estadística de la Dirección de Administración Urbana y Obras Públicas.*	

Nombre del indicador		Fórmula	
Porcentaje de obras públicas encaminados a la imagen urbana		(Número de obras públicas encaminadas al mejoramiento urbano municipal en el semestre actual realizadas / Total de obras programadas en el presente ejercicio fiscal encaminadas al mejoramiento urbano del semestre actual) *100	
Frecuencia de medición	**Tipo**	**Unidad de medida**	**Dimensión que atiende**
Semestral	Gestión	Obra	Eficacia
	Medios de verificación	*Programa anual de obras para el mejoramiento de la imagen urbana.* *Expedientes técnicos de obras.*	

Nombre del indicador		Fórmula	
Porcentaje de obras de propuesta ciudadana dentro del programa anual.		(Número de obras del programa anual propuestas por la ciudadanía/ Total de obras públicas consideradas en el programa anual) *100	
Frecuencia de medición	**Tipo**	**Unidad de medida**	**Dimensión que atiende**
Semestral	Gestión	Obra	Eficacia
	Medios de verificación	*Programa anual de obras propuestas por la comunidad.* *Expedientes técnicos.*	

Nombre del indicador		Fórmula	
Porcentaje de parques y jardines en buen funcionamiento.		(Número de parques y jardines en buen funcionamiento / Total de parques y jardines en el municipio) *100	
Frecuencia de medición	**Tipo**	**Unidad de medida**	**Dimensión que atiende**
Semestral	Gestión	Parque	Eficacia
	Medios de verificación	*Programa anual de mejoramiento de parques y jardines.* *Inventario de parques y jardines en el municipio. Informes semestrales de mantenimiento de parques y jardines.*	

Nombre del indicador		Fórmula	
Porcentaje de vialidades urbanas en el municipio en buen estado.		(Número de vialidades urbanas en el municipio en buen estado / Total de vialidades urbanas en el municipio) *100	
Frecuencia de medición	**Tipo**	**Unidad de medida**	**Dimensión que atiende**
Semestral	Gestión	Vialidad	Eficacia
	Medios de verificación	*Programa anual de mantenimiento de vialidades urbanas. Informe semestral de avances en el mejoramiento de vialidades.*	

Nombre del indicador		Fórmula	
Porcentaje de vialidades urbanas en el municipio en buen estado.		(Número de vialidades urbanas en el municipio en buen estado / Total de vialidades urbanas en el municipio) *100	
Frecuencia de medición	**Tipo**	**Unidad de medida**	**Dimensión que atiende**
Semestral	Gestión	Vialidad	Eficacia
	Medios de verificación	*Programa anual de mantenimiento de vialidades urbanas. Informe semestral de avances en el mejoramiento de vialidades.*	

Nombre del indicador		Fórmula	
Porcentaje de edificaciones urbanas rehabilitadas.		(Edificaciones urbanas rehabilitadas / Edificaciones urbanas programadas a rehabilitar) *100	
Frecuencia de medición	**Tipo**	**Unidad de medida**	**Dimensión que atiende**
Semestral	Gestión	Edificación	Eficacia
	Medios de verificación	*Programa anual de obras de rehabilitación urbana Expedientes técnicos de obras*	

Nombre del indicador		Fórmula	
Porcentaje de avance en la planeación de obras y proyectos.		(Número de proyectos de obras realizados / proyectos programados a realizar) *100	
Frecuencia de medición	**Tipo**	**Unidad de medida**	**Dimensión que atiende**
Semestral	Gestión	Proyecto	Eficacia
	Medios de verificación	*Programa anual de obras públicas Informe semestral de avance de obras Expedientes técnicos de obras*	

Tenancingo Estado de México 2022 · 2024

Indicadores

Tema	***Ciudades y comunidades sostenibles***
Subtema	*Patrimonio natural y cultural*
Programa de la Estructura Programática	*01030301. Conservación del patrimonio público*
Finalidad	*Contribuir a promover la conservación del patrimonio público a través del registro de los bienes inmuebles del municipio.*

Nombre del indicador	Fórmula
Tasa de variación en el registro de los bienes muebles e inmuebles propiedad del municipio	((Bienes inmuebles propiedad del municipio registrados en el año actual/Bienes inmuebles propiedad del municipio registrados en el año anterior)-1) *100

Frecuencia de medición	Tipo	Unidad de medida	Dimensión que atiende
Anual	Estratégico	Informe	Eficacia

Medios de verificación	*Registros de control de bienes.*

Nombre del indicador	Fórmula
Tasa de variación del mantenimiento realizado al patrimonio cultural, artístico e histórico.	((Mantenimiento al patrimonio cultural, artístico e histórico realizado en el año actual/Mantenimiento en el patrimonio cultural, artístico e histórico realizado en el año anterior)-1) *100

Frecuencia de medición	Tipo	Unidad de medida	Dimensión que atiende
Anual	Estratégico	Informe	Eficacia

Medios de verificación	*Informes de mantenimiento.*

Nombre del indicador	Fórmula
Porcentaje de dictámenes realizados en materia de conservación y mantenimiento.	(Dictámenes en materia de conservación y mantenimiento realizados/Dictámenes en materia de conservación y mantenimiento programados) *100

Frecuencia de medición	Tipo	Unidad de medida	Dimensión que atiende
Semestral	Gestión	Dictamen	Eficacia

Medios de verificación	*Registros administrativos*

Nombre del indicador	Fórmula
Porcentaje de visitas guiadas al patrimonio cultural realizadas.	(Visitas guiadas al patrimonio público cultural, artístico e histórico realizadas/Visitas guiadas al patrimonio público cultural programadas) *100

Frecuencia de medición	Tipo	Unidad de medida	Dimensión que atiende
Trimestral	Gestión	Visita	Eficacia

Medios de verificación	*Registro de visitas guiadas.*

Indicadores

Tema	***Energía asequible y no contaminante***
Subtema	*Electrificación y Alumbrado Público*
Programa de la Estructura Programática	*03030501. Electrificación*
Finalidad	*Contribuir a que las comunidades dispongan de servicios de electrificación mediante el uso de tecnologías en materia de energía eléctrica.*

Nombre del indicador	Fórmula
Tasa de variación en el número de comunidades con servicio de electrificación.	((Comunidades con servicio de electrificación en el año actual/Comunidades con servicio de electrificación en el año anterior)-1) *100

Frecuencia de medición	Tipo	Unidad de medida	Dimensión que atiende
Anual	Estratégico	Informe	Eficacia
Medios de verificación		*Censo de Población y Conteo de Vivienda. (INEGI)*	

Nombre del indicador	Fórmula
Porcentaje de población beneficiada con el servicio de electrificación.	(Población beneficiada con el servicio de electrificación/Población total del municipio) *100

Frecuencia de medición	Tipo	Unidad de medida	Dimensión que atiende
Anual	Estratégico	Población	Eficacia
Medios de verificación		*Censo de Población y Conteo de Vivienda. (INEGI)*	

Nombre del indicador	Fórmula
Porcentaje de obras de electrificación realizadas.	(Obras de electrificación realizadas/Obras de electrificación programadas) *100

Frecuencia de medición	Tipo	Unidad de medida	Dimensión que atiende
Trimestral	Gestión	Obra	Eficacia
Medios de verificación		*Registro de obras de electrificación.*	

Indicadores

Tema	***Energía asequible y no contaminante***
Subtema	*Electrificación y Alumbrado Público*
Programa de la Estructura Programática	*02020401. Alumbrado público*
Finalidad	*Contribuir a impulsar la eficiencia energética a través de la modernización de los sistemas de alumbrado público municipal.*

Nombre del indicador	Fórmula
Tasa de variación del nivel de kW consumidos para el alumbrado público.	((Nivel de kW consumidos para alumbrado público en el año actual/Nivel de kW consumidos para alumbrado público en el año anterior)-1) *100

Frecuencia de medición	Tipo	Unidad de medida	Dimensión que atiende
Anual	Estratégico	Kw	Eficacia

Medios de verificación	*Recibos de pago de la CFE por concepto de alumbrado público.*

Nombre del indicador	Fórmula
Tasa de variación en la instalación de luminarias del servicio de alumbrado público.	((Luminarias instaladas en el alumbrado público en el año actual/Luminarias instaladas en el alumbrado público en el año anterior)-1) *100

Frecuencia de medición	Tipo	Unidad de medida	Dimensión que atiende
Anual	Estratégico	Luminaria	Eficacia

Medios de verificación	*Censo de luminarias de los dos últimos años.*

Nombre del indicador	Fórmula
Porcentaje de mantenimientos realizados al equipamiento de infraestructura de alumbrado.	(Mantenimientos al equipamiento de la infraestructura de alumbrado realizados/Mantenimiento del equipamiento de la infraestructura de alumbrado programado) *100

Frecuencia de medición	Tipo	Unidad de medida	Dimensión que atiende
Semestral	Gestión	Mantenimiento	Eficacia

Medios de verificación	*Comparativo entre programa y ejecución en el mantenimiento de la infraestructura de alumbrado público.*

Nombre del indicador	Fórmula
Porcentaje en la instalación del sistema de luminarias ahorradoras de energía eléctrica en el alumbrado público.	(Instalación realizada de luminarias ahorradoras de energía eléctrica para el alumbrado público/Total de luminarias ahorradoras de energía eléctrica para el alumbrado público programadas a instalar) *100

Frecuencia de medición	Tipo	Unidad de medida	Dimensión que atiende
Semestral	Gestión	Luminaria	Eficacia

Medios de verificación	*Comparativo entre programa y ejecución del sistema de alumbrado público municipal.*

Indicadores

Tema	***Acción por el clima***
Subtema	*Limpia, recolección, traslado, tratamiento y disposición final de residuos sólidos*
Programa de la Estructura Programática	*02010101. Gestión integral de residuos sólidos*
Finalidad	*Contribuir al cuidado del medio ambiente a través del adecuado manejo de los residuos sólidos generados en el municipio.*

Nombre del indicador	Fórmula
Tasa de variación de residuos sólidos urbanos recolectados.	(Toneladas de residuos sólidos urbanos recolectados en el año actual/Toneladas de residuos sólidos urbanos recolectados en el año anterior - 1) *100

Frecuencia de medición	Tipo	Unidad de medida	Dimensión que atiende
Anual	Estratégico	Tonelada	Eficacia

Medios de verificación	*Informes emitidos por el área de servicios públicos municipal.*

Nombre del indicador	Fórmula
Porcentaje de residuos sólidos urbanos recolectados.	(Residuos sólidos urbanos recolectados/Total de residuos sólidos urbanos generados) *100

Frecuencia de medición	Tipo	Unidad de medida	Dimensión que atiende
Anual	Estratégico	Kilogramo	Eficacia

Medios de verificación	*Bitácoras de recolección.* *Gestión Integral de Residuos (NTEA-013-SMA-RS-2011).* *Viviendas por comunidad o colonia. INEGI.*

Nombre del indicador	Fórmula
Porcentaje de faenas para la recolección de residuos sólidos urbanos realizadas.	(Faenas para la recolección de residuos sólidos urbanos realizadas/Faenas programadas para la recolección de residuos sólidos urbanos) *100

Frecuencia de medición	Tipo	Unidad de medida	Dimensión que atiende
Semestral	Gestión	Faena	Eficacia

Medios de verificación	*Programas para la recolección de residuos sólidos urbanos.*

Nombre del indicador	Fórmula
Porcentaje de kilogramos de desechos sólidos urbanos trasladados al tiradero municipal.	(Kilogramos de desechos sólidos urbanos trasladados al tiradero municipal/Kilogramos estimados a trasladar al tiradero municipal) *100

Frecuencia de medición	Tipo	Unidad de medida	Dimensión que atiende
Semestral	Gestión	Kilogramo	Eficacia

Medios de verificación	*Boletas de control de la transferencia de residuos sólidos urbanos.*

Nombre del indicador		Fórmula	
Porcentaje de espacios públicos que reciben el servicio de limpia a través de barridos.		(Espacios públicos que reciben el servicio de limpia a través de barridos/Espacios públicos que requieren el servicio de limpia a través de barridos) *100	
Frecuencia de medición	**Tipo**	**Unidad de medida**	**Dimensión que atiende**
Semestral	Gestión	Espacio público	Eficacia
	Medios de verificación	*Programas para la recolección de residuos sólidos urbanos.*	

Nombre del indicador		Fórmula	
Porcentaje de equipo de recolección de desechos sólidos urbanos municipales renovado.		(Equipo de recolección de desechos sólidos urbanos municipales renovado/Total de equipo de recolección de desechos sólidos urbanos municipales) *100	
Frecuencia de medición	**Tipo**	**Unidad de medida**	**Dimensión que atiende**
Semestral	Gestión	Equipo	Eficacia
	Medios de verificación	*Solicitud de recursos para la renovación del equipo de recolección de residuos sólidos.*	

Indicadores

Tema	***Vida de los ecosistemas terrestres***
Subtema	*Protección al medio ambiente y recursos naturales*
Programa de la Estructura Programática	*02010401. Protección al ambiente*
Finalidad	*Contribuir a facilitar la planificación y el desarrollo de políticas sostenibles mediante acciones relacionadas con la protección, conservación y restauración del equilibrio ambiental.*

Nombre del indicador		Fórmula	
Tasa de variación de recursos ambientales censados.		((Recursos ambientales censados en el año actual/Recursos ambientales censados en el año anterior)-1) *100	
Frecuencia de medición	**Tipo**	**Unidad de medida**	**Dimensión que atiende**
Anual	Estratégico	Reporte	Eficacia
	Medios de verificación	*Registros administrativos*	

Nombre del indicador		Fórmula	
Porcentaje de acciones realizadas para la protección, conservación y restauración del equilibrio ambiental.		(Acciones relacionadas con la protección, conservación y restauración del equilibrio ambiental realizadas/Acciones relacionadas con la protección, conservación y restauración del equilibrio ambiental programadas) *100	
Frecuencia de medición	**Tipo**	**Unidad de medida**	**Dimensión que atiende**
Anual	Estratégico	Acción	Eficacia
	Medios de verificación	*Registros administrativos*	

Nombre del indicador		Fórmula	
Porcentaje de cumplimiento obtenido de los controles de inspección ambiental.		(Número de controles instituidos que cumplieron con la norma/ Número total de inspecciones ambientales realizadas) *100	
Frecuencia de medición	**Tipo**	**Unidad de medida**	**Dimensión que atiende**
Semestral	Gestión	Inspección	Eficacia
	Medios de verificación	*Registros administrativos*	

Indicadores

Tema	***Vida de los ecosistemas terrestres***
Subtema	*Protección al medio ambiente y recursos naturales*
Programa de la Estructura Programática	*02010501. Manejo sustentable y conservación de los ecosistemas y la biodiversidad*
Finalidad	*Contribuir a facilitar la planificación y el desarrollo de políticas sostenibles mediante acciones que garanticen la permanencia de la biodiversidad en los municipios.*

Nombre del indicador		Fórmula	
Tasa de variación de las acciones efectuadas de conservación del ecosistema y la biodiversidad.		((Acciones de conservación del ecosistema y la biodiversidad efectuadas el año actual/Acciones de conservación del ecosistema y la biodiversidad efectuadas el año anterior)-1) *100	
Frecuencia de medición	**Tipo**	**Unidad de medida**	**Dimensión que atiende**
Anual	Estratégico	Acción	Eficacia
	Medios de verificación	*Índices de contaminación ambiental de la Secretaría de Ecología.*	

Nombre del indicador		Fórmula	
Tasa de variación en la participación ciudadana en acciones de protección y conservación de ecosistemas y biodiversidad.		((Población que participa en el proceso de protección y conservación de ecosistemas y biodiversidad en el año actual/Población que participa en el proceso de protección y conservación de ecosistemas y biodiversidad en el año anterior)-1) *100)	
Frecuencia de medición	**Tipo**	**Unidad de medida**	**Dimensión que atiende**
Anual	Estratégico	Tríptico	Eficacia
	Medios de verificación	*Boletines, impresos, spots, y medios audiovisuales para la conservación del ecosistema y la biodiversidad.*	

Nombre del indicador		Fórmula	
Porcentaje de campañas de reforestación realizadas.		(Campañas de reforestación realizadas/Campañas de reforestación programadas) *100	
Frecuencia de medición	**Tipo**	**Unidad de medida**	**Dimensión que atiende**
Semestral	Gestión	Campaña	Eficiencia
	Medios de verificación	*Registros administrativos y evidencia fotográfica de las campañas de reforestación.*	

Nombre del indicador		Fórmula	
Porcentaje de plantas listas para la reforestación de bosques.		(Unidades de plantas listas para reforestar/Unidades de plantas gestionadas) *100	
Frecuencia de medición	**Tipo**	**Unidad de medida**	**Dimensión que atiende**
Semestral	Gestión	Acción	Eficiencia
	Medios de verificación	*Registros administrativos de la entrega de plantas para reforestación.*	

Nombre del indicador		Fórmula	
Porcentaje de acciones de seguimiento a fábricas con condicionantes establecidas en las autorizaciones de estudios de impacto ambiental.		(Acciones de seguimiento realizadas a las condicionantes de impacto ambiental a fábricas/Acciones de seguimiento a condicionantes de impacto ambiental a fábricas programados) *100	
Frecuencia de medición	**Tipo**	**Unidad de medida**	**Dimensión que atiende**
Semestral	Gestión	Campaña	Eficiencia
	Medios de verificación	*Sistemas de control del seguimiento a las condicionantes establecidas mediante la emisión de licencias ambientales por parte del GEM.*	

Indicadores

Tema	***Manejo sustentable y distribución del agua***
Subtema	*Agua potable*
Programa de la Estructura Programática	*02020301. Manejo eficiente y sustentable del agua*
Finalidad	*Contribuir al manejo sustentable del agua potable mediante la conservación de las fuentes de abastecimiento.*

Nombre del indicador		Fórmula	
Porcentaje en la construcción de infraestructura hidráulica para el suministro de agua potable.		(Infraestructura hidráulica para el suministro de agua potable construida /Infraestructura hidráulica para el suministro de agua potable programada) *100	
Frecuencia de medición	**Tipo**	**Unidad de medida**	**Dimensión que atiende**
Semestral	Gestión	Obra	Eficacia
	Medios de verificación	*Proyectos para la construcción de obras de infraestructura hidráulica para el suministro de agua potable, concluidos.*	

Indicadores

Tema	***Manejo sustentable y distribución del agua***
Subtema	*Tratamiento de aguas residuales* *Drenaje y alcantarillado*
Programa de la Estructura Programática	*02010301. Manejo de aguas residuales, drenaje y alcantarillado*
Finalidad	*Contribuir a facilitar la planificación y el desarrollo de políticas sostenibles mediante el adecuado tratamiento de las aguas residuales y saneamiento de redes de drenaje y alcantarillado.*

Nombre del indicador	Fórmula
Tasa de variación en el fomento a la cultura de descontaminación de las aguas residuales.	(Total de m3 de Aguas residuales descargadas en aguas y bienes nacionales con algún tratamiento/ Total de m3 de Aguas residuales descargadas en aguas y bienes nacionales)

Frecuencia de medición	Tipo	Unidad de medida	Dimensión que atiende
Anual	Estratégico	m^3	Eficacia

Medios de verificación	*Apercibimientos, sanciones y medidas coercitivas a violadores de las normas aplicables en la materia.*

Nombre del indicador	Fórmula
Tasa de variación en los resultados obtenidos en los análisis de límites máximos permisibles de contaminantes en las descargas de aguas residuales.	((Resultados obtenidos en los de análisis de Límites máximos permisibles de contaminantes en las descargas de aguas residuales en el año actual/Resultados obtenidos en los análisis de Límites máximos permisibles de contaminantes en las descargas de aguas residuales en el año anterior)-1) *100

Frecuencia de medición	Tipo	Unidad de medida	Dimensión que atiende
Anual	Estratégico	Reporte	Eficacia

Medios de verificación	*Resultados comparativos de los estudios de laboratorio sobre los niveles aceptables de la contaminación de las aguas residuales.*

Nombre del indicador	Fórmula
Porcentaje de mantenimientos realizados a la infraestructura de drenaje y alcantarillado.	(Número de mantenimientos a la infraestructura de drenaje y alcantarillado realizados / Total de mantenimientos a la infraestructura de drenaje y alcantarillado programados) *100

Frecuencia de medición	Tipo	Unidad de medida	Dimensión que atiende
Semestral	Gestión	Reporte	Eficacia

Medios de verificación	*Reportes sobre los trabajos de mantenimiento a la infraestructura a la infraestructura de drenaje y alcantarillado*

Indicadores

Tema	***Riesgo y protección civil***
Subtema	*No aplica*
Programa de la Estructura Programática	*01070201. Protección civil*
Finalidad	*Contribuir a salvaguardar la integridad física y patrimonial de la población ante la ocurrencia de fenómenos perturbadores.*

Nombre del indicador	Fórmula
Tasa de variación de emergencias atendidas.	((Número de Emergencias atendidas en el año actual/Número de Emergencias atendidas en el año anterior)-1) *100

Frecuencia de medición	Tipo	Unidad de medida	Dimensión que atiende
Anual	Estratégico	Reporte	Eficacia

Medios de verificación	*Registros administrativos de Protección Civil.*

Nombre del indicador	Fórmula
Tasa de variación de personas atendidas en materia de protección civil.	((Total de personas atendidas en materia de protección civil en el año actual/Total de personas atendidas en materia de protección civil en el año anterior) -1) *100

Frecuencia de medición	Tipo	Unidad de medida	Dimensión que atiende
Anual	Estratégico	Reporte	Eficacia

Medios de verificación	*Bitácora y Partes de servicio.*

Nombre del indicador	Fórmula
Porcentaje de acciones de prevención de accidentes implementadas en territorio municipal.	(Medidas de prevención de accidentes implementadas/Total de medidas programadas a implementar) *100

Frecuencia de medición	Tipo	Unidad de medida	Dimensión que atiende
Semestral	Gestión	Reporte	Eficacia

Medios de verificación	*Valoraciones de riesgo, actas de verificación de medidas de seguridad en establecimientos industriales, comerciales y de servicios.*

Nombre del indicador	Fórmula
Porcentaje de población capacitada en materia de protección civil.	(Población capacitada en materia de protección civil /Total de la población municipal) *100

Frecuencia de medición	Tipo	Unidad de medida	Dimensión que atiende
Semestral	Gestión	Persona	Eficacia

Medios de verificación	*Listas de asistencia, Evidencia fotográfica y partes de servicios.*

Nombre del indicador		Fórmula	
Porcentaje de emergencias y desastres atendidos.		(Emergencias atendidas ante la ocurrencia de hechos perturbadores/Emergencias reportadas ante la ocurrencia de hechos perturbadores) *100	
Frecuencia de medición	**Tipo**	**Unidad de medida**	**Dimensión que atiende**
Semestral	Gestión	Reporte	Eficacia
	Medios de verificación	*Parte de servicios, parte de novedades y evidencia fotográfica.*	

Nombre del indicador		Fórmula	
Porcentaje en la actualización de factores de riesgo.		(Factores de riesgo actualizados/Total de factores de riesgo) *100	
Frecuencia de medición	**Tipo**	**Unidad de medida**	**Dimensión que atiende**
Semestral	Gestión	Documento	Eficacia
	Medios de verificación	*Atlas de riesgos por factores perturbadores.*	

Nombre del indicador		Fórmula	
Porcentaje en las reuniones del Consejo Municipal de Protección Civil.		(Reuniones del Consejo Municipal de Protección Civil celebradas/Reuniones del Consejo Municipal de Protección Civil programadas) *100	
Frecuencia de medición	**Tipo**	**Unidad de medida**	**Dimensión que atiende**
Semestral	Gestión	Reunión	Eficacia
	Medios de verificación	*Actas de acuerdos de las reuniones del Consejo Municipal de Protección Civil.*	

Tenancingo
Estado de México
2022 · 2024

Pilar 4 Seguridad: Municipio con seguridad y justicia

Indicadores

Tema	***Seguridad con visión ciudadana***
Subtema	*No aplica*
Programa de la Estructura Programática	*01070401. Coordinación intergubernamental para la seguridad pública*
Finalidad	*Contribuir a la disminución de los delitos mediante la coordinación de los sistemas de seguridad pública.*

Nombre del indicador	Fórmula
Tasa de variación en la disminución anual de delitos.	((Disminución de los delitos en el año actual/Disminución de los delitos en el año anterior) -1) *100

Frecuencia de medición	Tipo	Unidad de medida	Dimensión que atiende
Anual	Estratégico	Reporte	Eficacia

Medios de verificación	*Documento "Incidencia Delictiva del fuero común" del Secretariado Ejecutivo del Sistema Nacional de Seguridad Pública.*

Nombre del indicador	Fórmula
Tasa de variación en la implementación de acciones intergubernamentales en materia de seguridad pública.	((Acciones intergubernamentales implementadas en materia de seguridad pública en el año actual/Acciones intergubernamentales implementadas en materia de seguridad pública en el año anterior)-1) *100

Frecuencia de medición	Tipo	Unidad de medida	Dimensión que atiende
Anual	Estratégico	Reporte	Eficacia

Medios de verificación	*Bitácoras de las acciones intergubernamentales implementadas en materia de seguridad pública.*

Indicadores

Tema	***Seguridad con visión ciudadana***
Subtema	*No aplica*
Programa de la Estructura Programática	*01070101. Seguridad pública*
Finalidad	*Contribuir a mejorar la calidad de vida de la población del municipio, a través de la correcta operación del servicio de seguridad pública.*

Nombre del indicador	Fórmula
Porcentaje de población que ha sido víctima de un delito.	(Personas que han sido víctimas de un delito en su entorno colonia o comunidad/Total de la población municipal) *100

Frecuencia de medición	Tipo	Unidad de medida	Dimensión que atiende
Anual	Estratégico	Reporte	Eficacia

Medios de verificación	*Registros administrativos de la comisión de delitos en el municipio.*

Nombre del indicador	Fórmula
Variación porcentual en la incidencia delictiva en el municipio.	((Número de delitos en el semestre actual / Total de delitos del semestre anterior) -1) *100

Frecuencia de medición	Tipo	Unidad de medida	Dimensión que atiende
Anual	Estratégico	Delitos	Eficacia

Medios de verificación	*Registros administrativos de la comisión de delitos en el municipio.*

Nombre del indicador	Fórmula
Porcentaje de acciones realizadas en materia de prevención del delito.	(Total de acciones en materia de prevención realizadas/Total de acciones en materia de prevención programadas a realizar) *100

Frecuencia de medición	Tipo	Unidad de medida	Dimensión que atiende
Trimestral	Estratégico	Acciones	Eficacia

Medios de verificación	*Registros administrativos de las acciones realizadas en materia de prevención del delito en el municipio.*

Nombre del indicador	Fórmula
Porcentaje de eficacia en la operación de los sistemas de comunicación, tecnología e información para la prevención del delito.	(Número de sistemas de información, comunicación y tecnología en funcionamiento óptimo/Total de sistemas de información, comunicación y tecnología en el municipio) *100

Frecuencia de medición	Tipo	Unidad de medida	Dimensión que atiende
Trimestral	Gestión	Reporte	Eficacia

Medios de verificación	*Reportes e Informes de las diversas TIC´s y su desempeño.*

Indicadores

Tema	***Derechos Humanos***
Subtema	*No aplica*
Programa de la Estructura Programática	*01020401. Derechos humanos*
Finalidad	*Contribuir a asegurar una vida digna de las personas mediante la atención a las quejas por violación a los derechos humanos.*

Nombre del indicador	Fórmula
Tasa de variación de quejas atendidas por violación a los derechos humanos.	((Atención a quejas por violación a los derechos humanos presentadas en el año actual/Atención a quejas por violación a los derechos humanos presentadas en el año anterior)-1) *100

Frecuencia de medición	Tipo	Unidad de medida	Dimensión que atiende
Anual	Estratégico	Informe	Eficacia
Medios de verificación		*Informe anual de la Defensoría Municipal de Derechos Humanos.*	

Nombre del indicador	Fórmula
Tasa de variación en el número de personas atendidas por violación a sus derechos humanos.	((Número de personas atendidas por violación a sus derechos humanos en el año actual/Número de personas atendidas por violación a sus derechos humanos en el año anterior)-1) *100

Frecuencia de medición	Tipo	Unidad de medida	Dimensión que atiende
Anual	Estratégico	Informe	Eficacia
Medios de verificación		*Informe anual de la Defensoría Municipal de Derechos Humanos.*	

Nombre del indicador	Fórmula
Porcentaje de capacitaciones en materia de derechos humanos	(Capacitaciones en materia de derechos humanos proporcionadas/Capacitaciones en materia de derechos humanos programadas) *100

Frecuencia de medición	Tipo	Unidad de medida	Dimensión que atiende
Trimestral	Gestión	Capacitación	Eficacia
Medios de verificación		*Informe anual de la Defensoría Municipal de Derechos Humanos.*	

Indicadores

Tema	***Mediación y Conciliación***
Subtema	*No aplica*
Programa de la Estructura Programática	*01030903. Mediación y conciliación municipal*
Finalidad	*Contribuir al ejercicio de la promoción vecinal mediante la función de mediación, conciliación y calificadora de la autoridad municipal.*

Nombre del indicador	Fórmula
Tasa de variación de convenios y faltas administrativas registradas en oficialías.	((Convenios y actas por faltas administrativas registradas en el año actual/Convenios y actas por faltas administrativas registradas en el año inmediato anterior)-1) *100

Frecuencia de medición	Tipo	Unidad de medida	Dimensión que atiende
Anual	Estratégico	Actas	Eficacia

Medios de verificación	*Convenios celebrados entre las partes en conflicto de oficialías conciliadoras y calificadoras.* *Registro de las Actas por faltas administrativas realizadas al Bando Municipal de oficialías conciliadoras y calificadoras.*

Nombre del indicador	Fórmula
Tasa de variación de la población atendida a través de las funciones de mediación, conciliación y calificación municipal.	((Población atendida a través de las funciones de mediación y conciliación y calificación municipal en el año actual/Población atendida a través de las funciones de mediación y conciliación y calificación municipal en el año anterior) -1) *100

Frecuencia de medición	Tipo	Unidad de medida	Dimensión que atiende
Anual	Estratégico	Informe	Eficacia

Medios de verificación	*Registros Administrativos de oficialías conciliadoras y calificadoras.*

Nombre del indicador	Fórmula
Porcentaje de quejas vecinales atendidas.	(Quejas vecinales atendidas/Quejas vecinales recibidas) *100anterior) -1) *100

Frecuencia de medición	Tipo	Unidad de medida	Dimensión que atiende
Semestral	Gestión	Informe	Eficacia

Medios de verificación	*Registros Administrativos de oficialías conciliadoras y calificadoras.*

Eje Transversal 1: Igualdad de Género

Indicadores

Tema	***Cultura de Igualdad y Prevención de la Violencia Contra las Mujeres***
Subtema	*No aplica*
Programa de la Estructura Programática	*02060805. Igualdad de trato y oportunidades para la mujer y el hombre*
Finalidad	*Contribuir a la igualdad sustantiva de oportunidades, derechos y obligaciones entre mujeres y hombres mediante actividades de concientización y educación que permitan un desarrollo integral de la sociedad.*

Nombre del indicador	Fórmula
Tasa de variación de la participación de mujeres y hombres en las actividades de los programas de igualdad, equidad y prevención de violencia.	(((Número de mujeres y hombres que participan en las actividades de igualdad, equidad y prevención de la violencia en el año actual / Total de mujeres y hombres que participan en las actividades de igualdad, equidad y prevención de la violencia en el año anterior) -1)) *100

Frecuencia de medición	Tipo	Unidad de medida	Dimensión que atiende
Anual	Estratégico	Reporte	Eficacia

Medios de verificación	*Registros administrativos de la participación de mujeres y hombres en las actividades de los programas de igualdad, equidad y prevención de violencia.*

Nombre del indicador	Fórmula
Porcentaje de mujeres y hombres beneficiados con los programas de igualdad, equidad y prevención de violencia.	(Número de mujeres y hombres beneficiados con programas de fomento a la igualdad, equidad y prevención de la violencia / Total de la población en el municipio) *100

Frecuencia de medición	Tipo	Unidad de medida	Dimensión que atiende
Anual	Estratégico	Reporte	Eficacia

Medios de verificación	*Registros administrativos de mujeres y hombres beneficiados con los programas de igualdad, equidad y prevención de violencia.*

Nombre del indicador	Fórmula
Tasa de variación en el número de mujeres y hombres en edad productiva capacitados.	((Número de mujeres y hombres en edad productiva capacitados en el año actual / Número de mujeres y hombres en edad productiva capacitadas en el año anterior)-1) *100

Frecuencia de medición	Tipo	Unidad de medida	Dimensión que atiende
Semestral	Gestión	Reporte	Eficacia

Medios de verificación	*Registros administrativos de mujeres y hombres en edad productiva capacitados.*

Indicadores

Tema	***Cultura de Igualdad y Prevención de la Violencia Contra las Mujeres***
Subtema	*Empleo igualitario para mujeres*
Programa de la Estructura Programática	*03010203. Inclusión económica para la igualdad de género*
Finalidad	*Contribuir a mejorar la igualdad sustantiva entre mujeres y hombres, mediante el fortalecimiento de las capacidades institucionales, para construir una relación de respeto e igualdad social.*

Nombre del indicador	Fórmula
Porcentaje de participación de la mujer en la población económicamente activa	(Número de mujeres económicamente activas / Total de la población económicamente activa del municipio) *100

Frecuencia de medición	Tipo	Unidad de medida	Dimensión que atiende
Anual	Estratégico	Reporte	Eficacia

Medios de verificación	*Programa Operativo Anual del Sistema Municipal DIF. Informe anual.*

Nombre del indicador	Fórmula
Porcentaje de mujeres beneficiadas con acciones encaminadas a la reducción de brechas de género	(Número de mujeres beneficiadas con algún tipo de acción para reducir la brecha de genero/ Total de mujeres del municipio) *100

Frecuencia de medición	Tipo	Unidad de medida	Dimensión que atiende
Anual	Estratégico	Reporte	Eficacia

Medios de verificación	*Programa Operativo Anual del Sistema Municipal DIF. Informe anual.*

Nombre del indicador	Fórmula
Promedio de participantes en las acciones de difusión y concientización para el fomento de la igualdad de género.	(Número de participantes en las acciones de difusión y concientización para el fomento de la igualdad de género/Total de acciones de difusión y concientización para el fomento de la igualdad de género realizadas)

Frecuencia de medición	Tipo	Unidad de medida	Dimensión que atiende
Semestral	Gestión	Reporte	Eficacia

Medios de verificación	*Programa Operativo Anual del Sistema Municipal DIF, Informes anuales, informes mensuales, listados de asistencia.*

Eje Transversal 2: Gobierno moderno, capaz y responsable

Indicadores

Tema	***Estructura del Gobierno Municipal***
Subtema	*Reglamentación*
Programa de la Estructura Programática	*01030902. Reglamentación municipal*
Finalidad	*Contribuir a fortalecer la cultura de legalidad mediante la actualización de reglamentos y disposiciones administrativas municipales.*

Nombre del indicador	Fórmula
Porcentaje de creación y/o actualización de reglamentos y disposiciones administrativas municipales	(Creación y/o actualización de reglamentos y disposiciones administrativas municipales /Reglamentos y disposiciones administrativas municipales existentes) *100

Frecuencia de medición	Tipo	Unidad de medida	Dimensión que atiende
Anual	Estratégico	Documento	Eficacia
Medios de verificación		*Acta de sesión aprobadas por cabildo.*	

Nombre del indicador	Fórmula
Porcentaje de documentos jurídico – administrativos aprobados.	(Documentos jurídico – administrativos aprobados/Total de documentos jurídico-administrativos propuestos para crear o actualizar) *100

Frecuencia de medición	Tipo	Unidad de medida	Dimensión que atiende
Anual	Estratégico	Documento	Eficacia
Medios de verificación		*Acta de sesión aprobadas por cabildo.*	

Nombre del indicador	Fórmula
Porcentaje de disposiciones de observancia general publicadas.	(Reglamentos y disposiciones de observancia general publicadas/Disposiciones de observancia general a publicar) *100

Frecuencia de medición	Tipo	Unidad de medida	Dimensión que atiende
Semestral	Gestión	Documento	Eficacia
Medios de verificación		*Publicación en el periódico oficial de gobierno. (Gaceta).*	

Nombre del indicador	Fórmula
Porcentaje de capacitaciones realizadas en materia reglamentaria.	(Capacitaciones en materia reglamentaria realizadas/Capacitaciones en materia reglamentaria programadas) *100

Frecuencia de medición	Tipo	Unidad de medida	Dimensión que atiende
Semestral	Gestión	Capacitación	Eficacia
Medios de verificación		*Programas de capacitación.*	

Indicadores

Tema	***Transparencia y Rendición de Cuentas***
Subtema	*No aplica*
Programa de la Estructura Programática	*01080401. Transparencia*
Finalidad	*Contribuir a la gobernanza, transparencia y rendición de cuentas a través de garantizar el derecho al acceso a la información pública.*

Nombre del indicador	Fórmula
Tasa de variación del resultado de evaluación de la verificación virtual oficiosa del portal IPOMEX Municipal.	(Resultado de evaluación de la verificación virtual oficiosa del portal IPOMEX Municipal en el año actual/ Resultado de evaluación de la verificación virtual oficiosa del portal IPOMEX Municipal en el año anterior)-1) *100

Frecuencia de medición	Tipo	Unidad de medida	Dimensión que atiende
Anual	Estratégico	Valor actual	Eficacia
Medios de verificación		*Registros Administrativos.*	

Nombre del indicador	Fórmula
Porcentaje de solicitudes de transparencia y acceso a la información atendidas.	((Solicitudes de transparencia y acceso a la información atendidas/Solicitudes de transparencia y acceso a la información presentadas) *100

Frecuencia de medición	Tipo	Unidad de medida	Dimensión que atiende
Anual	Estratégico	Solicitudes	Eficacia
Medios de verificación		*Registros Administrativos.*	

Nombre del indicador	Fórmula
Porcentaje de cumplimiento de fracciones de la ley de Transparencia y Acceso a la información.	(Total de fracciones actualizadas y publicadas/Total de fracciones señaladas en la Ley de Transparencia y Acceso a la información) *100

Frecuencia de medición	Tipo	Unidad de medida	Dimensión que atiende
Semestral	Estratégico	Fracciones	Eficacia
Medios de verificación		*Registros Administrativos.*	

Nombre del indicador	Fórmula
Porcentaje de recursos de revisión resueltos.	(Recursos de revisión resueltos/Recursos de revisión presentados) *100

Frecuencia de medición	Tipo	Unidad de medida	Dimensión que atiende
Trimestral	Estratégico	Recursos de revisión	Eficiencia
Medios de verificación		*Registros Administrativos.* *Portal SAIMEX.*	

Indicadores

Tema	***Sistema Anticorrupción del Estado de México y Municipios***
Subtema	*No aplica*
Programa de la Estructura Programática	*01030402. Sistema Anticorrupción del Estado de México y Municipios*
Finalidad	*Contribuir a la disminución de los actos de corrupción mediante las acciones del Sistema Municipal de Anticorrupción. ¿Qué acciones?*

Nombre del indicador	Fórmula
Índice de incidencia de actos de corrupción por cada 10 mil personas en el municipio.	(Número de actos de corrupción con resolución/Total de la población municipal mayor de 18 años) *10000

Frecuencia de medición	Tipo	Unidad de medida	Dimensión que atiende
Anual	Estratégico	Actos	Eficacia

Medios de verificación	*Registros de actos de corrupción con resolución por la Contraloría Municipal y/o del Sistema Municipal de Anticorrupción.*

Nombre del indicador	Fórmula
Porcentaje de posibles actos de corrupción con resolución emitida.	(Número de actos de corrupción con resolución/Total de posibles actos de corrupción) *100

Frecuencia de medición	Tipo	Unidad de medida	Dimensión que atiende
Anual	Estratégico	Actos	Eficacia

Medios de verificación	*Resolución de la Contraloría Municipal y/o del Sistema Municipal Anticorrupción*

Nombre del indicador	Fórmula
Porcentaje de cumplimiento de acciones de vinculación interinstitucional en materia de anticorrupción.	(Número de acciones de vinculación de institucional en materia de anticorrupción realizadas/Total de acciones de vinculación de institucional programadas) *100

Frecuencia de medición	Tipo	Unidad de medida	Dimensión que atiende
Trimestral	Gestión	Acciones	Eficacia

Medios de verificación	*Registros administrativos de acciones de vinculación interinstitucional.*

Nombre del indicador	Fórmula
Porcentaje de acuerdos cumplidos como parte del Sistema Municipal Anticorrupción.	(Acuerdos cumplidos como parte del Sistema Municipal Anticorrupción/Acuerdos registrados como parte del Sistema Municipal Anticorrupción) *100

Frecuencia de medición	Tipo	Unidad de medida	Dimensión que atiende
Semestral	Gestión	Acuerdos	Eficiencia

Medios de verificación	*Actas de las sesiones del Sistema Municipal Anticorrupción*

Nombre del indicador		Fórmula	
Porcentaje de auditorías con posibles actos de corrupción identificados.		(Número de auditorías con posibles actos de corrupción identificados/Total de auditorías realizadas en el año) *100	
Frecuencia de medición	**Tipo**	**Unidad de medida**	**Dimensión que atiende**
Semestral	Gestión	Auditorias	Eficacia
	Medios de verificación	*Pliego de observaciones.* *Reportes administrativos.*	

Nombre del indicador		Fórmula	
Porcentaje de campañas sobre la tolerancia cero a la corrupción.		(Número de campañas de concientización realizadas/Total de campañas programadas en el año) *100	
Frecuencia de medición	**Tipo**	**Unidad de medida**	**Dimensión que atiende**
Semestral	Gestión	Campañas	Eficacia
	Medios de verificación	*Programas de difusión.*	

Nombre del indicador		Fórmula	
Porcentaje de atención de insumos técnicos requeridos por el Comité Coordinador del Sistema Municipal Anticorrupción.		(Número de insumos técnicos requeridos por el Comité Coordinador del Sistema Municipal Anticorrupción atendidos / Total de insumos técnicos requeridos por el requeridos por el Comité Coordinador del Sistema Municipal Anticorrupción) *100	
Frecuencia de medición	**Tipo**	**Unidad de medida**	**Dimensión que atiende**
Semestral	Gestión	Acuerdos	Eficiencia
	Medios de verificación	*Programas de capacitación.*	

Tenancingo
Estado de México
2022 · 2024

Indicadores

Tema	***Comunicación y Diálogo con la Ciudadanía como elemento clave de Gobernabilidad***
Subtema	*No aplica*
Programa de la Estructura Programática	*01030101. Conducción de las políticas generales de gobierno*
Finalidad	*Contribuir a la gobernanza mediante mecanismos e instrumentos de participación social para la conformación de políticas públicas municipales.*

Nombre del indicador	Fórmula
Tasa de variación en la ejecución de mecanismos e instrumentos de participación social	((Mecanismos e instrumentos de participación social realizados para la conformación de Políticas Públicas Municipales en el año actual/Mecanismos e instrumentos de participación social realizados para la conformación de Políticas Públicas Municipales en el año anterior)-1) *100

Frecuencia de medición	Tipo	Unidad de medida	Dimensión que atiende
Anual	Estratégico	Mecanismos	Eficacia

Medios de verificación	*Actas de acuerdo de cada foro realizado, encuestas, buzones de opinión ciudadana, estudios e investigaciones académicas y sociales, registro de demandas ciudadana, consulta popular a través de medios electrónicos y recepción de documentos, directorios y propuestas en las instancias auxiliares del COPLADEMUN*

Nombre del indicador	Fórmula
Tasa de variación en la participación ciudadana registrada en los mecanismos e instrumentos de participación social	((Participación ciudadana registrada en los mecanismos e instrumentos de participación social para la conformación de políticas públicas municipales en el año actual/Participación ciudadana registrada en los mecanismos e instrumentos de participación social para la conformación de políticas públicas municipales en el año anterior)-1) *100

Frecuencia de medición	Tipo	Unidad de medida	Dimensión que atiende
Anual	Estratégico	Participación	Eficacia

Medios de verificación	*Listas de asistencia de cada foro realizado* *Encuestas* *Estudios* *Solicitudes* *Directorio*

Nombre del indicador	Fórmula
Porcentaje de demandas ciudadanas para la construcción de las políticas públicas municipales atendidas	(Demandas ciudadanas para la construcción de las políticas públicas municipales atendidas/Demandas ciudadanas para la construcción de políticas públicas municipales registradas) *100

Frecuencia de medición	Tipo	Unidad de medida	Dimensión que atiende
Semestral	Gestión	Demandas ciudadanas	Eficacia

Medios de verificación	*Registros / Bases de datos*

Nombre del indicador		Fórmula	
Porcentaje de políticas públicas municipales realizadas.		(Políticas públicas municipales realizadas/Políticas públicas municipales programadas) *100	
Frecuencia de medición	**Tipo**	**Unidad de medida**	**Dimensión que atiende**
Semestral	Gestión	Políticas públicas	Eficiencia
	Medios de verificación	*Actas de acuerdos y minutas de trabajo*	

Indicadores

Tema	***Comunicación y Diálogo con la Ciudadanía como elemento clave de Gobernabilidad***
Subtema	*No aplica*
Programa de la Estructura Programática	*01080301. Comunicación pública y fortalecimiento informativo*
Finalidad	*Contribuir a la gobernanza, transparencia y rendición de cuantas a través de la difusión de la información gubernamental en los medios de comunicación y sectores sociales.*

Nombre del indicador		Fórmula	
Tasa de variación en las acciones de difusión de información gubernamental en los medios de comunicación.		((Acciones de difusión de información gubernamental en los medios de comunicación realizados en el año actual/Acciones de difusión de la información gubernamental en los medios de comunicación efectuados en el año anterior)-1) *100	
Frecuencia de medición	**Tipo**	**Unidad de medida**	**Dimensión que atiende**
Anual	Estratégico	Acciones	Eficacia
	Medios de verificación	*Sistemas de control de la información publicada en los medios de comunicación*	

Nombre del indicador		Fórmula	
Tasa de variación de actividades de difusión sobre los valores, principios, obras y acciones del gobierno municipal.		((Eventos para fortalecer la comunicación e información pública dirigida a los habitantes del municipio realizados en el año actual/Eventos para fortalecer la comunicación e información pública dirigida a los habitantes del municipio realizados en el año anterior)-1) *100	
Frecuencia de medición	**Tipo**	**Unidad de medida**	**Dimensión que atiende**
Anual	Estratégico	Eventos	Eficacia
	Medios de verificación	*Comparativo de los soportes informativos de comunicación pública*	

Nombre del indicador		Fórmula	
Porcentaje de divulgación de planes y programas de acción gubernamental para instancias de gobierno y la sociedad.		(Planes y programas de acción gubernamental divulgados/Total de planes de acción gubernamental que maneja la administración municipal) *100	
Frecuencia de medición	**Tipo**	**Unidad de medida**	**Dimensión que atiende**
Semestral	Gestión	Planes y programas	Eficacia
	Medios de verificación	*Acuses de recibo de los planes y programas de acción gubernamental difundidos.*	

Nombre del indicador		Fórmula	
Porcentaje de resultados de los planes y programas de acción gubernamental para instancias de gobierno y la sociedad.		(Resultados de la evaluación de los planes y programas de acción gubernamental por parte de la sociedad organizada/Resultados esperados en la evaluación de los planes y programas de acción gubernamental por parte de la sociedad organizada) *100	
Frecuencia de medición	**Tipo**	**Unidad de medida**	**Dimensión que atiende**
Anual	Estratégico	Eventos	Eficacia
	Medios de verificación	*Comparativo de los soportes informativos de comunicación pública*	

Indicadores

Tema	***Finanzas Públicas Sanas***
Subtema	*Sistema de recaudación y padrón de contribuyentes*
Programa de la Estructura Programática	*01050202. Fortalecimiento de los ingresos*
Finalidad	*Contribuir a fortalecer la estructura del ingreso municipal a través de un programa de fortalecimiento recaudatorio que incremente los ingresos propios municipales.*

Nombre del indicador		Fórmula	
Tasa de variación de los ingresos propios municipales.		((Monto de Ingresos propios municipales del año actual / Total de Ingresos propios municipales del año anterior)-1) *100	
Frecuencia de medición	**Tipo**	**Unidad de medida**	**Dimensión que atiende**
Anual	Estratégico	Pesos	Eficacia
	Medios de verificación	*Estados Comparativos de Ingresos.*	

Nombre del indicador		Fórmula	
Tasa de variación de los recursos propios del municipio sin considerar participaciones.		((Recursos propios del municipio sin considerar participaciones del año actual/Recursos Propios del municipio sin considerar participaciones del año anterior)- 1) *100	
Frecuencia de medición	**Tipo**	**Unidad de medida**	**Dimensión que atiende**
Anual	Estratégico	Pesos	Eficacia
	Medios de verificación	*Estados Comparativos de Ingresos.*	

Nombre del indicador		Fórmula	
Tasa de variación de la recaudación corriente.		((Monto de recaudación corriente obtenida en el trimestre del año actual / Total de recaudación corriente obtenida en el trimestre del año anterior)-1) *100	
Frecuencia de medición	**Tipo**	**Unidad de medida**	**Dimensión que atiende**
Trimestral	Gestión	Pesos	Eficacia
	Medios de verificación	*Estados Comparativos de Ingresos.*	

Nombre del indicador		Fórmula	
Tasa de variación del monto de ingresos por cobro de accesorios.		((Monto de ingresos por cobro de accesorios en el trimestre actual/Monto de ingresos por cobro de accesorios en el trimestre anterior)-1) *100	
Frecuencia de medición	**Tipo**	**Unidad de medida**	**Dimensión que atiende**
Trimestral	Gestión	Pesos	Eficacia
	Medios de verificación	*Reporte emitido por Sistema contable.*	

Indicadores

Tema	***Finanzas Públicas Sanas***
Subtema	*Sistema de recaudación y padrón de contribuyentes*
Programa de la Estructura Programática	*01080102. Modernización del catastro mexiquense*
Finalidad	*Contribuir a incrementar el padrón catastral mediante acciones de regularización y actualización.*

Nombre del indicador		Fórmula	
Tasa de variación en el número de predios registrados en el padrón catastral.		((Predios registrados en el padrón catastral en el año actual/Predios registrados en el padrón catastral en el año anterior)-1) *100	
Frecuencia de medición	**Tipo**	**Unidad de medida**	**Dimensión que atiende**
Anual	Estratégico	Predio	Eficacia
	Medios de verificación	*Comparativo de los padrones catastrales de los dos últimos años*	

Nombre del indicador		Fórmula	
Tasa de variación porcentual de predios regularizados.		((Predios regularizados en el año actual/Predios regularizados en el año anterior)-1) *100	
Frecuencia de medición	**Tipo**	**Unidad de medida**	**Dimensión que atiende**
Anual	Estratégico	Predios	Eficacia
	Medios de verificación	*Comparación de los predios inscritos en el padrón catastral mexiquense.*	

Nombre del indicador		Fórmula	
Porcentaje de servicios catastrales atendidos.		(Servicios catastrales atendidos a la población/Servicios catastrales solicitados por la población) *100	
Frecuencia de medición	**Tipo**	**Unidad de medida**	**Dimensión que atiende**
Semestral	Gestión	Servicio	Eficacia
	Medios de verificación	*Registro de los servicios catastrales solicitados.*	

Nombre del indicador		Fórmula	
Porcentaje de levantamientos topográficos catastrales de inmuebles realizados.		(Levantamientos topográficos realizados para la actualización catastral de inmuebles/Levantamientos topográficos programados para la actualización catastral de inmuebles) *100	
Frecuencia de medición	**Tipo**	**Unidad de medida**	**Dimensión que atiende**
Semestral	Gestión	Visita	Eficacia
	Medios de verificación	*Resultados comparativos del levantamiento topográfico levantado en campo.*	

Indicadores

Tema	***Finanzas Públicas Sanas***
Subtema	*Deuda pública municipal*
Programa de la Estructura Programática	*04010101. Deuda pública*
Finalidad	*Contribuir al saneamiento financiero municipal a través de un programa de cumplimiento del rezago de obligaciones por concepto de servicios definidos.*

Nombre del indicador		Fórmula	
Porcentaje de adeudos por incumplimiento de pago con respecto a los egresos municipales.		(Monto total de adeudos por concepto de rezago de cumplimiento de obligaciones por servicios y financiamiento proporcionados/Total de Egresos municipales) *100	
Frecuencia de medición	**Tipo**	**Unidad de medida**	**Dimensión que atiende**
Anual	Estratégico	Pesos	Eficacia
	Medios de verificación	*Registros Administrativos*	

Nombre del indicador		Fórmula	
Porcentaje de pago de rezago a acreedores con relación a los ingresos municipales.		(Monto definido de rezago por pago a acreedores sujetos a regularización/Total de ingresos Municipales del presente ejercicio) *100	
Frecuencia de medición	**Tipo**	**Unidad de medida**	**Dimensión que atiende**
Anual	Estratégico	Pesos	Eficacia
	Medios de verificación	*Registros Administrativos*	

Nombre del indicador		Fórmula	
Porcentaje de los ingresos municipales destinados al pago de rezago a proveedores.		(Monto establecido de amortización para el pago del rezago por incumplimiento de pago por servicios proporcionados/Total de ingresos Municipales) *100	
Frecuencia de medición	**Tipo**	**Unidad de medida**	**Dimensión que atiende**
Semestral	Gestión	Pesos	Eficacia
	Medios de verificación	*Registros Administrativos*	

Indicadores

Tema	***Finanzas Públicas Sanas***
Subtema	*Deuda pública municipal*
Programa de la Estructura Programática	*04040101. Previsiones para el pago de adeudos de ejercicios fiscales anteriores*
Finalidad	*Contribuir al cumplimiento del pago de adeudos de ejercicios anteriores (ADEFAS) a través de la integración de los recursos financieros necesarios.*

Nombre del indicador		Fórmula	
Tasa de variación en el pago de ADEFAS.		((ADEFAS cubiertas el presente ejercicio/ADEFAS cubiertas el ejercicio anterior)-1) *100)	
Frecuencia de medición	**Tipo**	**Unidad de medida**	**Dimensión que atiende**
Anual	Estratégico	Pesos	Eficacia
	Medios de verificación	*Estado de posición financiera.*	

Nombre del indicador		Fórmula	
Porcentaje de pago de ADEFAS con respecto al gasto.		(ADEFAS pagados en el presente año/Total de Egresos) *100	
Frecuencia de medición	**Tipo**	**Unidad de medida**	**Dimensión que atiende**
Anual	Estratégico	Pesos	Eficacia
	Medios de verificación	*Estado de posición financiera.* *Estado Comparativo de Egresos.*	

Nombre del indicador		Fórmula	
Porcentaje que implica el pago de ADEFAS con respecto al techo financiero institucional.		(Monto de ADEFAS pagado/Monto de ADEFAS programado) *100	
Frecuencia de medición	**Tipo**	**Unidad de medida**	**Dimensión que atiende**
Semestral	Estratégico	Pesos	Eficacia
	Medios de verificación	*Estado de Posición Financiera.* *Pólizas de egresos.*	

Indicadores

Tema	***Gestión para Resultados y Evaluación del Desempeño***
Subtema	*No aplica*
Programa de la Estructura Programática	*01050205. Planeación y presupuesto basado en resultados*
Finalidad	*Contribuir a mejorar los procesos de planeación, programación, presupuestación y evaluación, mediante las evaluaciones al Plan de Desarrollo Municipal.*

Nombre del indicador	**Fórmula**
Porcentaje de cumplimiento en la ejecución del Plan de Desarrollo Municipal.	(Objetivos, Estrategias y Líneas de acción contenidas en el PDM cumplidas/Total de Objetivos, Estrategias y Líneas de acción contenidas en el PDM) *100

Frecuencia de medición	**Tipo**	**Unidad de medida**	**Dimensión que atiende**
Anual	Estratégico	Informa	Eficacia
	Medios de verificación	*Informe de resultados.*	

Nombre del indicador	**Fórmula**
Porcentaje de cumplimiento de obras y acciones del Plan de Desarrollo Municipal.	(Obras y acciones contenidas en el PDM cumplidas/Total de Obras y acciones contenidas en el PDM) *100

Frecuencia de medición	**Tipo**	**Unidad de medida**	**Dimensión que atiende**
Anual	Estratégico	Reporte	Eficacia
	Medios de verificación	*Reporte de proyectos presupuestados*	

Nombre del indicador	**Fórmula**
Porcentaje de matrices de indicadores de resultados bajo la MML adoptadas.	(Matrices de indicadores por resultados adoptadas por el municipio/Matrices de Indicadores por resultados aprobadas) *100

Frecuencia de medición	**Tipo**	**Unidad de medida**	**Dimensión que atiende**
Anual	Gestión	MIR	Eficacia
	Medios de verificación	*Registros Administrativos*	

Nombre del indicador	**Fórmula**
Porcentaje de asesorías brindadas en materia del Sistema de Evaluación del Desempeño Municipal.	(Total de asesorías brindadas en materia del SED/Total de asesorías solicitadas en materia del SED) *100

Frecuencia de medición	**Tipo**	**Unidad de medida**	**Dimensión que atiende**
Trimestral	Gestión	Asesorías	Eficacia
	Medios de verificación	*Registros Administrativos*	

Nombre del indicador		Fórmula	
Porcentaje de cumplimiento en la elaboración y publicación del PAE.		(Elaboración y publicación del PAE/Documento programado a elaborar y publicar) *100	
Frecuencia de medición	**Tipo**	**Unidad de medida**	**Dimensión que atiende**
Trimestral	Gestión	Documento	Eficacia
	Medios de verificación	*Registros Administrativos.* *Página de Internet*	

Nombre del indicador		Fórmula	
Porcentaje de informes de avance del Plan de Desarrollo Municipal presentados.		(Informes de avance del Plan de Desarrollo Municipal presentados / Informes de avance del Plan de Desarrollo Municipal programados) *100	
Frecuencia de medición	**Tipo**	**Unidad de medida**	**Dimensión que atiende**
Trimestral	Gestión	Informe	Eficacia
	Medios de verificación	*Registros Administrativos de Actas de sesión de COPLADEMUN e Informe de avance.*	

Indicadores

Tema	***Eficiencia y Eficacia en el Sector Público***
Subtema	*Sistema Estatal de Información Estadística y Geográfica*
Programa de la Estructura Programática	*01080201. Administración del sistema estatal de información estadística y geográfica*
Finalidad	*Contribuir a mejorar la cultura en materia estadística y geográfica a través de la implantación de un sistema estatal de información estadística y geográfica.*

Nombre del indicador		Fórmula	
Tasa de variación en los sistemas desarrollados en materia de información estadística y geográfica.		((Sistemas en materia de información estadística y geográfica desarrollados en el año actual/Sistemas desarrollados en materia de información estadística y geográfica en el año anterior)-1) *100	
Frecuencia de medición	**Tipo**	**Unidad de medida**	**Dimensión que atiende**
Anual	Estratégico	Sistema	Eficacia
	Medios de verificación	*IGECEM.* *Registros administrativos en materia de información estadística y geográfica.*	

Nombre del indicador		Fórmula	
Tasa de variación porcentual en la actualización de los compilados de información estadística y geográfica.		((Compilados de información estadística y geográfica actualizados en el año actual/ Compilados de información estadística y geográfica actualizados en el año anterior)-1) *100	
Frecuencia de medición	**Tipo**	**Unidad de medida**	**Dimensión que atiende**
Semestral	Estratégico	Reporte	Eficacia
	Medios de verificación	*Registros administrativos de los compilados de información estadística y geográfica.* *Numeralia municipal.*	

Nombre del indicador		Fórmula	
Porcentaje de reportes geo referenciados emitidos.		(Reportes geo referenciados emitidos/Reportes geo referenciados programados) *100	
Frecuencia de medición	**Tipo**	**Unidad de medida**	**Dimensión que atiende**
Semestral	Gestión	Reporte	Eficacia
	Medios de verificación	*Reportes geo referenciados generados en el sistema de información.*	

Indicadores

Tema	***Coordinación Institucional***
Subtema	*No aplica*
Programa de la Estructura Programática	*01030904. Coordinación intergubernamental regional*
Finalidad	*Contribuir al desarrollo regional sustentable mediante la coordinación intergubernamental*

Nombre del indicador		Fórmula	
Tasa media de crecimiento anual del PIB municipal.		PIBMj= POi Mj $\frac{PIBEi}{POiE}$ PIBMj= Producto Interno Bruto del Municipio j. POiMj= Población ocupada del sector de actividad económica i del Municipio j. PIBEi=Producto Interno Bruto del sector de actividad económica i del Estado de México. POiE= Población ocupada del sector de actividad Económica i del Estado de México. i= 1,2, 3, 4, 20 (Sector de actividad económica de PO o PIB) (PO: Población ocupada del censo económico. j=1,2,3, 4,125 (número de municipios del Estado de México) **FUENTE**: IGECEM	
Frecuencia de medición	**Tipo**	**Unidad de medida**	**Dimensión que atiende**
Anual	Estratégico	Índice	Eficacia
	Medios de verificación	*Índices de desarrollo regional sustentable de la Secretaría de Economía.*	

Nombre del indicador		Fórmula	
Tasa de variación de reuniones de coordinación intergubernamental celebradas.		((Reuniones de coordinación intergubernamental celebradas en el año actual/Reuniones de coordinación intergubernamental celebradas en el año anterior)-1) *100	
Frecuencia de medición	**Tipo**	**Unidad de medida**	**Dimensión que atiende**
Semestral	Estratégico	Reunión	Eficacia
	Medios de verificación	*Registros Administrativos.*	

Nombre del indicador		Fórmula	
Porcentaje de reuniones del Comité de Desarrollo Regional Sustentable, realizadas.		(Reuniones del Comité de Desarrollo Regional Sustentable realizadas/Reuniones del Comité de Desarrollo Regional Sustentable programadas) *100	
Frecuencia de medición	**Tipo**	**Unidad de medida**	**Dimensión que atiende**
Semestral	Gestión	Reunión	Eficacia
	Medios de verificación	*Actas de las reuniones del Comité de Desarrollo Regional Sustentable.*	

Nombre del indicador		Fórmula	
Porcentaje de proyectos de desarrollo regional estratégico realizados.		(Proyectos de desarrollo regional estratégico realizados/Proyectos de desarrollo regional estratégico programados) *100	
Frecuencia de medición	**Tipo**	**Unidad de medida**	**Dimensión que atiende**
Semestral	Gestión	Proyecto	Eficacia
	Medios de verificación	*Expedientes técnicos de proyectos financieros de inversión.*	

Tenancingo
Estado de México
2022 · 2024

Eje Transversal 3: Tecnología y Coordinación para el Buen Gobierno

Indicadores

Tema	***Alianzas para el Desarrollo***
Subtema	*Organizaciones para el cumplimiento de los objetivos*
Programa de la Estructura Programática	*02040401. Nuevas organizaciones de la sociedad*
Finalidad	*Contribuir a fortalecer la cultura de la asociación de la sociedad civil mediante la conformación de figuras asociativas correspondientes.*

Nombre del indicador	Fórmula
Tasa de variación en el número de asociaciones de la sociedad civil	Actas constitutivas de la conformación de las figuras asociativas correspondientes.

Frecuencia de medición	Tipo	Unidad de medida	Dimensión que atiende
Anual	Estratégico	Actas	Eficacia

Medios de verificación	*Actas constitutivas de la conformación de las figuras asociativas correspondientes.*

Nombre del indicador	Fórmula
Tasa de variación en la solución de demandas de problemas de la comunidad.	((Solución de problemas de la comunidad resueltos en el año actual/Demandas de solución de problemas comunes de la comunidad presentados en el año anterior)-1) *100

Frecuencia de medición	Tipo	Unidad de medida	Dimensión que atiende
Anual	Estratégico	Documentos	Eficacia

Medios de verificación	*Testimonios documentales que comprueben la solución de problemas comunes presentados por la comunidad.*

Nombre del indicador	Fórmula
Porcentaje de capacitación técnica para fomentar la organización de la población en figuras asociativas realizadas.	(Capacitación técnica para fomentar la organización de la población en figuras asociativas realizadas/Capacitación técnica para fomentar la organización de la población en figuras asociativas programadas) *100

Frecuencia de medición	Tipo	Unidad de medida	Dimensión que atiende
Semestral	Gestión	Capacitación	Eficacia

Medios de verificación	*Listas de asistencia a los cursos de capacitación para fomentar la organización de la sociedad.*

Nombre del indicador	Fórmula
Porcentaje de cursos técnicos realizados para el fomento de figuras asociativas en la población.	(Cursos técnicos realizados para el fomento de figuras asociativas en la población/Cursos técnicos programados para el fomento de figuras asociativas en la población) *100

Frecuencia de medición	Tipo	Unidad de medida	Dimensión que atiende
Semestral	Gestión	Cursos	Eficacia

Medios de verificación	*Listas de asistencia a los cursos de formación en el trabajo.*

Nombre del indicador		Fórmula	
Porcentaje de apoyos otorgados para efectuar concursos temáticos para fomentar la participación ciudadana.		(Apoyos otorgados para efectuar concursos temáticos para fomentar la participación ciudadana/Apoyos gestionados para efectuar concursos temáticos para fomentar la participación ciudadana) *100	
Frecuencia de medición	**Tipo**	**Unidad de medida**	**Dimensión que atiende**
Semestral	Gestión	Apoyos	Eficacia
	Medios de verificación	*Testimonios documentales de la gestión de los concursos temáticos a vecinos organizados con participación ciudadana, celebrados.*	

Indicadores

Tema	***Municipio Moderno en Tecnologías de Información y Comunicaciones***
Subtema	*No aplica*
Programa de la Estructura Programática	*01080501. Gobierno electrónico*
Finalidad	*Contribuir a eficientar la gestión y administración gubernamental a través de la actualización de TIC's que contribuyan al impulso de un gobierno electrónico.*

Nombre del indicador		Fórmula	
Tasa de variación en el número de TIC´s adquiridas.		((TIC's adquiridas en el año actual/ TIC's adquiridas el año anterior)-1) *100	
Frecuencia de medición	**Tipo**	**Unidad de medida**	**Dimensión que atiende**
Anual	Estratégico	Bases	Eficacia
	Medios de verificación	*Bases de Licitación. Registros de inventarios actualizados.*	

Nombre del indicador		Fórmula	
Porcentaje de avance en la prestación de servicios a través de medios electrónicos.		(Total de trámites municipales en línea/Total de trámites municipales por subir a la web) *100	
Frecuencia de medición	**Tipo**	**Unidad de medida**	**Dimensión que atiende**
Anual	Estratégico	Trámites	Eficacia
	Medios de verificación	*Vigencia del dominio electrónico.* *Funcionamiento de la herramienta vía remota.*	

Nombre del indicador		Fórmula	
Porcentaje de procedimientos simplificados enfocados a la prestación de servicios electrónicos.		(Total de procedimientos simplificados enfocados a la prestación de servicios electrónicos/Total de procedimientos identificados de prestación de servicios electrónicos) *100	
Frecuencia de medición	**Tipo**	**Unidad de medida**	**Dimensión que atiende**
Semestral	Gestión	Reporte	Eficacia
	Medios de verificación	*Manual interno de procedimientos.*	

Nombre del indicador		Fórmula	
Porcentaje de avance en la digitalización documental.		(Avance por unidad administrativa en la digitalización documental/Avance programado en digitalización documental por unidad administrativa) *100	
Frecuencia de medición	**Tipo**	**Unidad de medida**	**Dimensión que atiende**
Trimestral	Gestión	Reporte	Eficacia
	Medios de verificación	*Verificación física en de base datos.* *Reporte de la base de datos*	

Nombre del indicador		Fórmula	
Porcentaje de cursos de capacitación sobre e- gobierno impartidos.		(Cursos impartidos/Cursos programados) *100	
Frecuencia de medición	**Tipo**	**Unidad de medida**	**Dimensión que atiende**
Trimestral	Gestión	Cursos	Eficacia
	Medios de verificación	*Lista de asistencias de cursos sobre e-gobierno realizados.*	

Nombre del indicador		Fórmula	
Porcentaje de cumplimiento en los mantenimientos realizados a las TIC´s.		(Mantenimientos realizados a las TIC´S/Total de mantenimientos a las TIC´s programados) *100	
Frecuencia de medición	**Tipo**	**Unidad de medida**	**Dimensión que atiende**
Trimestral	Gestión	Reporte	Eficacia
	Medios de verificación	*Diagnóstico de los requerimientos de TIC's* *Bitácoras de mantenimientos*	

Estado de México
2022 · 2024

MAESTRO EN DERECHO
HÉCTOR GORDILLO SÁNCHEZ
PRESIDENTE MUNICIPAL CONSTITUCIONAL
(Rúbrica)

MAESTRO EN DERECHO
ROBERTO JARDÓN HERNÁNDEZ
SECRETARIO DEL AYUNTAMIENTO
(Rúbrica)

Maestro en Derecho
Roberto Jardón Hernández
Secretario del Ayuntamiento
En términos de lo ordenado por el artículo 91 fracciones V y XIII de la Ley Orgánica Municipal del Estado de México

GOBIERNO DEL
ESTADO DE MÉXICO

Tenancingo

Estado de México
2022 · 2024

#ConHechosSí

Cuenta Pública 2022

Informe por programas, pilares, ejes transversales, objetivos, estrategias, lineas de acción programadas y ejecutadas del ejercicio 2022

(Cifras en Pesos)

Tenancingo

Nombre de la Entidad Municipal: (1) MUNICIPIO DE TENANCINGO, ESTADO DE MÉXICO

Al 31 de diciembre de 2022 (2)

Ejes y pilares (3)	Programa (4)		Dependencia General (5)	Dependencia Auxiliar (6)	Unidad Ejecutora (7)	Plan de Desarrollo Municipal (8)	Objetivos (9)	Estrategias (10)	Lineas de acción (11)	Metas (12) Programadas	Ejecutadas
Eje transversal I: Igualdad de Género	02060805	Igualdad de trato y oportunidades para la mujer y el hombre	Presidencia	Dirección de	MUNICIPIO	449	2:	3:	7:	10	10
	03010203	Inclusión económica para la igualdad de género									
Eje transversal II: Gobierno Moderno, Capaz y Responsable	01030101	Conducción de las políticas generales de gobierno	Presidencia	Presidencia	MUNICIPIO	449	1:	3:	3:	6	6
	01030101	Conducción de las políticas generales de gobierno	Presidencia	Secretaría	MUNICIPIO	449	1:	3:	3:	2	2
	01030201	Democracia y pluralidad política									
	01030401	Desarrollo de la función pública y ética en el servicio público	Sindicatura	Sindicatura	MUNICIPIO	449	2:	5:	6:	6	6
	01030401	Desarrollo de la función pública y ética en el servicio público	Contraloría		MUNICIPIO	449	2:	5:	6:	9	9
	01030402	Sistema Anticorrupción del Estado de México y Municipios	CONTRALORÍ	CONTRALORÍ	MUNICIPIO	449	2:	5:	6:	18	18
	01030501	Asistencia jurídica al ejecutivo	CONSEJERIA	Area Juridica	MUNICIPIO	449	2:	2.	2:	7	7
	01030902	Reglamentación municipal	REGIDURÍAS	Regiduría 1	MUNICIPIO	449	1:	1:	1:	5	5
	01030902	Reglamentación municipal	REGIDURÍAS	Regiduría 2	MUNICIPIO	449	1:	1:	1:	3	3
	01030902	Reglamentación municipal	REGIDURÍAS	Regiduría 3	MUNICIPIO	449	1:	1:	1:	3	3
	01030902	Reglamentación municipal	REGIDURÍAS	Regiduría 4	MUNICIPIO	449	1:	1:	1:	3	3
	01030902	Reglamentación municipal	REGIDURÍAS	Regiduría 5	MUNICIPIO	449	1:	1:	1:	3	3
	01030902	Reglamentación municipal	REGIDURÍAS	Regiduría 6	MUNICIPIO	449	1:	1:	1:	3	3
	01030902	Reglamentación municipal	REGIDURÍAS	Regiduría 7	MUNICIPIO	449	1:	1:	1:	3	3
	01030902	Reglamentación municipal	SECRETARÍA	SECRETARÍA	MUNICIPIO	449	1:	1:	1:	4	4
	01030904	Coordinación intergubernamental regional				449					
	01050202	Fortalecimiento de los ingresos	TESORERIA	Ingresos 115	MUNICIPIO	449	1:	1:	2:	5	5
	01050203	Gasto social e inversión pública				449					
	01050204	Financiamiento de la infraestructura para el desarrollo				449					
	01050205	Planeación y presupuesto basado en resultados	Presidencia	Secretaría	MUNICIPIO	449	1:	1:	4:	14	14
	01050205	Planeación y presupuesto basado en resultados	TESORERIA	Contabilidad	MUNICIPIO	449	1:	1:	2:	2	2
	01050206	Consolidación de la administración pública de resultados	Presidencia	Simplificación	MUNICIPIO	449	1:	2:	2:	7	7
	01050206	Consolidación de la administración pública de resultados	SECRETARÍA	SECRETARÍA	MUNICIPIO	449	1:	1:	1:	5	5
	01050206	Consolidación de la administración pública de resultados	ADMINISTRA	Recursos	MUNICIPIO	449	1:	1:	1:	3	3
	01050206	Consolidación de la administración pública de resultados	ADMINISTRA	Administració	MUNICIPIO	449	2:	2:	3:	5	5
	01080102	Modernización del catastro mexiquense	TESORERIA	Catastro	MUNICIPIO	449	1.	1:	1:	10	10
	01080201	Administración del sistema estatal de información estadística y geográfica				449					
	01080301	Comunicación pública y fortalecimiento informativo	Presidencia	Comunicació	MUNICIPIO	449	1:	1:	2:	11	11
	01080401	Transparencia	Presidencia	Unidad de	MUNICIPIO	449	1:	3:	7:	7	7
	04010101	Deuda pública				449					
	04020101	Transferencias	TESORERIA LO	Egresos 116	MUNICIPIO	449	1:	1:	1:	3	3
	04040101	Previsiones para el pago de adeudos de ejercicios fiscales anteriores	TESORERIA LO	Egresos 116	MUNICIPIO	449	1:	1:	1:	5	0
Eje transversal III: Tecnología y Coordinación para el Buen Gobierno	01050201	Impulso al federalismo y desarrollo municipal				449					
	01080501	Gobierno electrónico				449					
	02040401	Nuevas organizaciones de la sociedad				449					
Pilar 1: Social	01040101	Relaciones exteriores				449					
	02020201	Desarrollo comunitario	Desarrollo	Control Social	MUNICIPIO	449	3:	3:	4:	5	5
	02020501	Vivienda				449					
	02030101	Prevención médica para la comunidad	Desarrollo	Atención a la	MUNICIPIO	449	1:	4:	6:	8	8
	02030201	Atención médica				449					
	02040101	Cultura física y deporte				449					
	02050101	Educación básica	EDUCACIÓN	Educación	MUNICIPIO	449	1:	1:	2:	6	6
	02050201	Educación media superior	EDUCACIÓN	Educación	MUNICIPIO	449	1:	1:	1:	6	5
	02050301	Educación superior	EDUCACIÓN	Educación	MUNICIPIO	449	1:	1:	1:	4	4
	02050501	Educación para adultos				449					
	02050603	Alimentación para la población infantil				449					
	02060501	Alimentación y nutrición familiar				449					
	02060701	Pueblos indígenas				449					
	02060801	Protección a la población infantil y adolescente				449					
	02060802	Atención a personas con discapacidad				449					
	02060803	Apoyo a los adultos mayores				449					
	02060804	Desarrollo integral de la familia				449					
	02060806	Oportunidades para los jóvenes	Desarrollo	Atención a la	MUNICIPIO	449	1:	1:	3:	13	12
Pilar 2: Económico	02020601	Modernización de los servicios comunales	GOBIERNO	Gobernación	MUNICIPIO	449	2:	2:	3:	10	10
	02020601	Modernización de los servicios comunales	DIRECCIÓN	Desarrollo	MUNICIPIO	449	1:	1:	1:	2	2
	02020601	Modernización de los servicios comunales	DIRECCIÓN	Rastro 146	MUNICIPIO	449	1:	1:	1:	4	4
	02020601	Modernización de los servicios comunales	DIRECCIÓN	Mercados	MUNICIPIO	449	2:	2:	2:	4	4
	02020601	Modernización de los servicios comunales	SERVICIOS	Parques y	MUNICIPIO	449	2:	2:	4:	7	7
	03010201	Empleo	DIRECCIÓN	Servicio	MUNICIPIO	449	1:	1:	3:	10	10
	03020101	Desarrollo agrícola	Desarrollo	Desarrollo	MUNICIPIO	449	2:	2:	4:	10	10
	03020102	Fomento a productores rurales				449					
	03020103	Fomento pecuario				449					
	03020104	Sanidad, inocuidad y calidad agroalimentaria	Desarrollo	Desarrollo	MUNICIPIO	449	1:	3:	3:	10	9

Cuenta Pública 2022

Informe por programas, pilares, ejes transversales, objetivos, estrategias, líneas de acción programadas y ejecutadas del ejercicio 2022

(Cifras en Pesos)

Nombre de la Entidad Municipal: (1) MUNICIPIO DE TENANCINGO, ESTADO DE MÉXICO

Al 31 de diciembre de 2022 (2)

Ejes y pilares (3)	Programa (4)		Dependencia General (5)	Dependencia Auxiliar (6)	Unidad Ejecutora (7)	Plan de Desarrollo Municipal (8)	Objetivos (9)	Estrategias (10)	Líneas de acción (11)	Metas (12) Programadas	Ejecutadas
	03020301	Fomento acuícola				449					
	03020601	Seguros y garantías financieras agropecuarias				449					
	03040201	Modernización industrial y del comercio				449					
	03050103	Modernización de la infraestructura para el transporte terrestre				449					
	03070101	Fomento turístico	TURISMO	Fomento	MUNICIPIO	449	1:	1:	2:	9	9
	03080101	Investigación científica				449					
	03090301	Promoción artesanal				449					
	01030301	Conservación del patrimonio público				449					
	01030801	Política Territorial	DESARROLLO	Desarrollo	MUNICIPIO	449	1:	4:	8:	10	10
	01030801	Política Territorial	DESARROLLO	Obras	MUNICIPIO	449	1:	1:	1:	1	1
	01070201	Protección civil	PROTECCIÓN	Coordinación	MUNICIPIO	449	1:	1:	10:	17	16
	02010101	Gestión integral de residuos sólidos	SERVICIOS	Limpia 126	MUNICIPIO	449	1:	2:	3:	14	14
	02010301	Manejo de aguas residuales, drenaje y alcantarillado	DESARROLLO	Obras	MUNICIPIO	449	1:	2:	2:	7	6
	02010401	Protección al ambiente	ECOLOGÍA	Prevención y	MUNICIPIO	449	4:	4:	5:	6	6
	02010501	Manejo sustentable y conservación de los ecosistemas y la biodiversidad				449					
Pilar 3: Territorial	02020101	Desarrollo urbano	DESARROLLO	Obras	MUNICIPIO	449	3:	6:	9:	18	18
	02020301	Manejo eficiente y sustentable del agua	DESARROLLO	Obras	MUNICIPIO	449	1:	1:	1:	6	5
	02020401	Alumbrado público	DESARROLLO	Obras	MUNICIPIO	449	1:	1:	1:	5	5
	02020401	Alumbrado público	SERVICIOS	Alumbrado	MUNICIPIO	449	2:	2:	2:	4	3
	02040201	Cultura y arte	EDUCACIÓN	Cultura 150	MUNICIPIO	449	1:	1:	4:	6	6
	02040201	Cultura y arte	EDUCACIÓN	Educación	MUNICIPIO	449	1:	1:	1:	1	1
	03020201	Desarrollo forestal				449					
	03030501	Electrificación	DESARROLLO	Obras	MUNICIPIO	449	1:	1:	1:	4	4
	03050101	Modernización de la movilidad y el transporte terrestre				449					
	01020401	Derechos humanos	Presidencia	Derechos	MUNICIPIO	449	1:	1:	2:	10	10
	01030903	Mediación y conciliación municipal	CONSEJERIA	Oficialía	MUNICIPIO	449	1:	1:	3:	8	8
Pilar 4: Seguridad	01030903	Mediación y conciliación municipal	CONSEJERIA	Oficialía	MUNICIPIO	449	1:	1:	3:	3	3
	01070101	Seguridad Pública	SEGURIDAD	Seguridad	MUNICIPIO	449	4:	7:	16:	22	17
	01070401	Coordinación intergubernamental para la Seguridad Pública	SEGURIDAD	Seguridad	MUNICIPIO	449	2:	3:	3:	10	10
	01080101	Protección Jurídica de las personas y sus bienes	SECRETARIA	Registro Civil	MUNICIPIO	449	1:	1:	1:	8	8
		Totales (13)					83	117	184	430	413

"Bajo protesta de decir verdad declaramos que los formatos y su información complementaria, así como sus notas, son razonablemente correctos y son responsabilidad del emisor".

Firma (14)
Lic. Julio César Sánchez Maruri
Tesorero Municipal

Tenancingo
Estado de México
2022 - 2024

TESORERÍA MUNICIPAL

#ConHechosSí

Firma (14)
Dr. Héctor Gordillo Sánchez
Presidente Municipal Constitucional

Tenancingo
Estado de México

PRESIDENCIA

#ConHechosSí

Folio 2047

GOBIERNO DEL
ESTADO DE MÉXICO

EDOMÉX

"2022. Año del Quincentenario de Toluca, Capital del Estado de México"

10:56 hrs
31/05/2022
Toluca

Toluca de Lerdo, México;
26 de mayo de 2022.
Oficio 20704004L/0204/2022

DR. HÉCTOR GORDILLO SÁNCHEZ
PRESIDENTE MUNICIPAL CONSTITUCIONAL
DE TENANCINGO, ESTADO DE MÉXICO
P R E S E N T E

Asunto: Inscripción del Plan de Desarrollo Municipal 2022-2024
en el Registro Estatal de Planes y Programas

Con fundamento a lo establecido en el artículo 22 Bis fracción XII del Reglamento Interior de la Secretaría de Finanzas, así como lo que señala el objetivo y funciones de esta Dirección General en el Manual General de Organización de la Secretaría de Finanzas; y para dar cumplimiento a lo que señala el artículo 16 Fracción VIII de la Ley de Planeación del Estado de México y Municipios, 18 fracción I y 63 fracción II del Reglamento de la Ley de Planeación del Estado de México y Municipios y 287 del Código Financiero del Estado de México y Municipios, comunico a usted que el Plan de Desarrollo Municipal 2022-2024 de Tenancingo, del Estado de México, ha sido inscrito en el Registro Estatal de Planes y Programas, con el número REPP-SPM-PDM 2022-2024/088-018-2022, en virtud de que existe congruencia con los criterios metodológicos para la elaboración del Plan de Desarrollo Municipal que el Ejecutivo del Estado propone al inicio de cada periodo constitucional.

Asimismo, con el propósito de apoyar la difusión y facilitar la consulta de los Planes de Desarrollo de los Municipios de la Entidad, me permito solicitar su autorización para que este importante documento rector de la Administración Pública del Municipio, sea parte de la información que el Gobierno del Estado de México, ofrece a la ciudadanía a través de su página web.

Sin otro particular, le envío un cordial saludo.

A T E N T A M E N T E

M.A.P. HUGO AYALA RAMOS
DIRECTOR GENERAL

2:54 pm
30/05/22

C.c.p. M. en E. Rodrigo Jarque Lira. - Secretario de Finanzas.
Lic. Roberto Inda González. - Subsecretario de Planeación y Presupuesto.
Dra. en D. Miroslava Carrillo Martínez. – Auditora Superior del OSFEM.
L. en C.P. y A.P. Paola Vite Boccazzi. - Directora General del COPLADEM.
Archivo HAR/GLEG/FIAV

Colorín 101 col. Lomas Altas, C.P. 50060, Toluca, Estado de México.
Teléfono: (722) 625 04 80.

Tenancingo

Cuenta Pública 2022
Formato de Financiamientos a corto y largo plazo del ejercicio y de ejercicios anteriores
(Cifras en Pesos)

Nombre de la Entidad Municipal: TENANCINGO — **Al 31 de diciembre de 2022 (2)**

Características del Financiamiento(3)	No. de Financiamiento	1	2	3	4
	Nombre de la Institución Financiera(a)				
	Fecha de Inicio (b)				
	Plazo ©				
	Tasa de Interés (d)				
	Fecha de Vencimiento (e)				
	Fuente o Garantía de Pago (f)				
	Cuenta(s) de registro del Financiamiento (g)				
	Cuenta(s) de registro del Intereses (h)				

N/A

Cuadro de Amortización(4)																	
Mes																	
Saldo al 31 de Diciembre de 2021 (A)	0.0	Amortizaciones al Capital del ejercicio 2022 (B)	Pago de Intereses del ejercicio 2022 (C)	Número de pólizas(D)	Fecha de registro(E)	Amortizaciones al Capital del ejercicio 2022 (B)	Pago de Intereses del ejercicio 2022 (C)	Número de pólizas(D)	Fecha de registro(E)	Amortizaciones al Capital del ejercicio 2022 (B)	Pago de Intereses del ejercicio 2022 (C)	Número de pólizas(D)	Fecha de registro(E)	Amortizaciones al Capital del ejercicio 2022 (B)	Pago de Intereses del ejercicio 2022 (C)	Número de pólizas(D)	Fecha de registro(E)
Enero		0.0	0.0			0.0	0.0			0.0	0.0			0.0	0.0		
Febrero		0.0	0.0			0.0	0.0			0.0	0.0			0.0	0.0		
Marzo		0.0	0.0			0.0	0.0			0.0	0.0			0.0	0.0		
Abril		0.0	0.0			0.0	0.0			0.0	0.0			0.0	0.0		
Mayo		0.0	0.0			0.0	0.0			0.0	0.0			0.0	0.0		
Junio		0.0	0.0			0.0	0.0			0.0	0.0			0.0	0.0		
Julio		0.0	0.0			0.0	0.0			0.0	0.0			0.0	0.0		
Agosto		0.0	0.0			0.0	0.0			0.0	0.0			0.0	0.0		
Septiembre		0.0	0.0			0.0	0.0			0.0	0.0			0.0	0.0		
Octubre		0.0	0.0			0.0	0.0			0.0	0.0			0.0	0.0		
Noviembre		0.0	0.0			0.0	0.0			0.0	0.0			0.0	0.0		
Diciembre		0.0	0.0			0.0	0.0			0.0	0.0			0.0	0.0		
Saldo al 31 de Diciembre de 2022 (F)	0.0																
Total del ejercicio(5)		0.0	0.0			0.0	0.0			0.0	0.0			0.0	0.0		
Disposiciones de financiamiento durante el ejercicio 2022 (G)	0.0																
Total de financiamiento ejercicio s 2022(6)	0.0																

"Bajo protesta de decir verdad declaramos que los formatos y su información complementaria, así como sus notas, son razonablemente correctos y son responsabilidad del emisor".

Nota: Registrar en este formato cada uno de los financiamientos con los que cuenta la Entidad Municipal y agregar el soporte documental que funde y motive la información registrada en el presente formato (contrato del financiamiento, tabla de amortización, soporte documental de los registros contables y/o presupuestales, de las amortizaciones, y pago de intereses de los financiamientos del ejercicio 2022 y/o de ejercicios anteriores vigentes).

PRESIDENTE
DR. HECTOR GORDILLO SANCHEZ

Tenancingo
Estado de México
PRESIDENCIA
#ConHechosSí

TESORERO
L.A. JULIO CESAR SANCHEZ MARURI

Tenancingo
Estado de México
2022-2024
TESORERÍA MUNICIPAL
#ConHechosSí

Tenancingo
Estado de México
2022 - 2024

Cuenta Pública 2022

Endeudamiento Neto
(Pesos)

Nombre de la Entidad Municipal: TENANCINGO

Al__31__de__DICIEMBRE__de 2022 (2)

Identificación de Crédito o Instrumento					Contratación / Colocación (8)	Amortización (9)	Endeudamiento Neto (10)
Institución bancaria quien emitió el crédito (3)	Nombre de a quien se otorga el crédito (4)	Fecha en la que se otorga el crédito (5)	Fecha de vencimiento del crédito (6)	Núm. de cuenta del crédito (7)	A	B	C=A - B
Créditos Bancarios							
(A) Ejercicio 2022							
(B) Ejercicios anteriores							
Total créditos bancarios (11)							
Otros Instrumentos de Deuda							
(A) Ejercicio 2022							
(B) Ejercicios anteriores							
Total otros instrumentos de deuda (12)							
Total (13)							

N/A

"Bajo protesta de decir verdad declaramos que los Estados Financieros y sus notas, son razonablemente correctos y son responsabilidad del emisor"

PRESIDENTE
DR. HECTOR GORDILLO SANCHEZ

Tenancingo
Estado de México
PRESIDENCIA
#ConHechosSí

TESORERO
L.A. JULIO CESAR SANCHEZ MARURI

Tenancingo
Estado de México
2022 - 2024
TESORERÍA MUNICIPAL
#ConHechosSí

Tenancingo

Nombre de la Entidad Municipal: (1)

Cuenta Pública 2022

Intereses de la Deuda

(Pesos)

Al 31 de Diciembre de 2022 (2)

Identificación de Crédito o Instrumento					Recurso	
Institución bancaria quien emitió el crédito (3)	Nombre de a quien se otorga el crédito (4)	Fecha en la que se otorga el crédito (5)	Fecha de vencimiento del crédito (6)	Núm. de cuenta del crédito (7)	Devengado (8)	Pagado (9)
Créditos Bancarios						
(A) Ejercicio 2022						
(B) Ejercicios ante						
otal créditos banc						
Otros mentos de Deud						
Ejercicio 2022						
(B) Ejercicios anteriores						
Total otros instrumentos de deuda (11)						
Total (12)						

N/A

"Bajo protesta de decir verdad declaramos que los Formatos y sus notas, son razonablemente correctos y son responsabilidad del emisor"

PRESIDENTE
DR. HECTOR GORDILLO SANCHEZ

Tenancingo
Estado de México
PRESIDENCIA
#ConHechosSí

TESORERO
L.A. JULIO CESAR SANCHEZ MARURI

Tenancingo
Estado de México
2022 - 2024
TESORERÍA MUNICIPAL
#ConHechosSí

Tenancingo

Cuenta Pública 2022
Origen y Aplicación de Recursos
(Cifras en Pesos)

MUNICIPIO DE TENANCINGO 0058

DEL 1 DE ENERO AL 31 DE DICIEMBRE DE 2022

Concepto	Ingreso Recaudado del ejercicio 2022 (4)			Egreso Pagado de los recursos del ejercicio 2022(5)										Total Ingreso Recaudado menos Total Egreso Pagado. (6) (A-B)	Importe devengado al 31 de diciembre 2022 del remanente del recurso (7)
	Importe Recaudado	Intereses Generados	Total (A)	Servicios Personales	Materiales y Suministros	Servicios Generales	Transferencias, Asignaciones, Subsidios y Otras Ayudas	Bienes Muebles, Inmuebles e Intangibles	Inversión Pública	Inversiones Financieras y Otras Provisiones	Participaciones y Aportaciones	Deuda Pública	Total (B)		
Recursos 2022															
Recursos Federales															
Fondo para la Infraestructura Social Municipal y de las Demarcaciones Territoriales del Distrito Federal (FISMDF)	56,879,637.86	46,180.07	56,925,817.93	0.00	0.00	0.00	0.00	0.00	56,572,492.17	0.00	0.00	0.00	56,572,492.17	353,325.76	
Fondo de Aportaciones para el Fortalecimiento de los Municipios y de las Demarcaciones Territoriales del Distrito Federal (FORTAMUNDF)	78,159,735.16	22,989.02	78,182,724.18	47,322,135.45	6,582,991.22	22,496,253.54	0.00	1,703,460.00	0.00	0.00	0.00	0.00	78,104,840.21	77,883.97	
Programa Hábitat	0.00		0.00	0.00	0.00	0.00	0.00	0.00	0.00	0.00	0.00	0.00	0.00	0.00	
Subsidio a los Municipios y Demarcaciones Territoriales del Distrito Federal y Entidades Federativas que ejerzan de manera directa o coordinada la función de Seguridad Pública (FORTASEG)	0.00		0.00	0.00	0.00	0.00	0.00	0.00	0.00	0.00	0.00	0.00	0.00	0.00	
Programa de Empleo Temporal (PET)	0.00		0.00	0.00	0.00	0.00	0.00	0.00	0.00	0.00	0.00	0.00	0.00	0.00	
Recursos para el Rescate de Espacios Públicos	0.00		0.00	0.00	0.00	0.00	0.00	0.00	0.00	0.00	0.00	0.00	0.00	0.00	
Fondo de Aportaciones para la Seguridad Pública (FASP)	1,076,654.00		1,076,654.00	0.00	283,954.00	760,900.00	31,800.00	0.00	0.00	0.00	0.00	0.00	1,076,654.00	0.00	
Fondo para el Fortalecimiento de la Infraestructura Estatal y Municipal	0.00		0.00	0.00	0.00	0.00	0.00	0.00	0.00	0.00	0.00	0.00	0.00	0.00	
Fondo de Estabilizacion de los Ingresos de las Entidades Federativas (FEIEF)	232,607.29		232,607.29	0.00	0.00	0.00	0.00	78,346.40	0.00	0.00	0.00	0.00	78,346.40	154,260.89	
Fondo General de Participaciones	112,068,920.28		112,068,920.28	0.00	0.00	0.00	0.00	0.00	0.00	0.00	0.00	0.00	0.00	112,068,920.28	
Fondo de Fomentos Municipal	24,748,216.95		24,748,216.95	0.00	0.00	0.00	0.00	0.00	0.00	0.00	0.00	0.00	0.00	24,748,216.95	
Fondo de Fiscalización y Recaudacion	6,000,716.08		6,000,716.08	0.00	0.00	0.00	0.00	0.00	0.00	0.00	0.00	0.00	0.00	6,000,716.08	
Correspondientes al Impuesto Especial sobre Producción y Servicios	2,061,068.92		2,061,068.92	0.00	0.00	0.00	0.00	0.00	0.00	0.00	0.00	0.00	0.00	2,061,068.92	
Correspondientes al Impuesto Sobre Automóviles Nuevos	1,652,390.83		1,652,390.83	0.00	0.00	0.00	0.00	0.00	0.00	0.00	0.00	0.00	0.00	1,652,390.83	
Correspondientes al Impuesto Sobre Tenencia o Uso de Vehículos	634.94		634.94	0.00	0.00	0.00	0.00	0.00	0.00	0.00	0.00	0.00	0.00	634.94	
Correspondientes al Fondo de Compensación del Impuesto Sobre Automóviles Nuevos	336,692.31		336,692.31	0.00	0.00	0.00	0.00	0.00	0.00	0.00	0.00	0.00	0.00	336,692.31	
Las derivadas de la aplicación del artículo 4-A de la Ley de Coordinación Fiscal	2,250,503.17		2,250,503.17	0.00	0.00	0.00	0.00	0.00	0.00	0.00	0.00	0.00	0.00	2,250,503.17	
El Impuesto Sobre la Renta efect enterado a la Federación, corresp al salario personal que preste o desemp un serv pers subord asi como org pub desc	15,189,564.00		15,189,564.00	0.00	0.00	0.00	0.00	0.00	0.00	0.00	0.00	0.00	0.00	15,189,564.00	
Artículo 4-A Fracción II de la ley de coordinación fiscal (Fondo de Compensaciones)	465,722.09		465,722.09	0.00	0.00	0.00	0.00	0.00	0.00	0.00	0.00	0.00	0.00	465,722.09	
Impuesto sobre la renta por la enajenación de bienes inmuebles	661,846.61		661,846.61	0.00	0.00	0.00	0.00	0.00	0.00	0.00	0.00	0.00	0.00	661,846.61	
Multas Federales no Fiscales	476.10		476.10	0.00	0.00	0.00	0.00	0.00	0.00	0.00	0.00	0.00	0.00	476.10	
Convenios de Tránsito Estatal con Municipios	52.90		52.90	0.00	0.00	0.00	0.00	0.00	0.00	0.00	0.00	0.00	0.00	52.90	
Total Recursos Federales (8)	301,785,439.49	69,169.09	301,854,608.58	47,322,135.45	6,866,945.22	23,257,153.54	31,800.00	1,781,806.40	56,572,492.17	0.00	0.00	0.00	135,832,332.78	166,022,275.80	
Recursos Estatales															
Fondo Estatal de Fortalecimiento Municipal (FEFOM)	16,522,907.34		16,522,907.34	0.00	0.00	0.00	0.00	0.00	16,519,375.92	0.00	0.00	0.00	16,519,375.92	3,531.42	
Programa de Acciones para el Desarrollo (PAD)	0.00		0.00	0.00	0.00	0.00	0.00	0.00	0.00	0.00	0.00	0.00	0.00	0.00	
Del Impuesto Sobre Tenencia o Uso de Vehículos Automotores	5,386,359.70		5,386,359.70	0.00	0.00	0.00	0.00	0.00	0.00	0.00	0.00	0.00	0.00	5,386,359.70	
Del Impuesto Sobre Adquisición de Vehículos Automotores Usados	308,179.26		308,179.26	0.00	0.00	0.00	0.00	0.00	0.00	0.00	0.00	0.00	0.00	308,179.26	
Del Impuesto Sobre Loterías, Rifas, Sorteos, Concursos y Juegos Permitidos con Cruce de Apuestas	418,216.15		418,216.15	0.00	0.00	0.00	0.00	0.00	0.00	0.00	0.00	0.00	0.00	418,216.15	
Del Impuesto a la Venta Final de Bebidas con Contenido Alcohólico	358,979.42		358,979.42	0.00	0.00	0.00	0.00	0.00	0.00	0.00	0.00	0.00	0.00	358,979.42	
Total Recursos Estatales (8)	22,994,641.87	0.00	22,994,641.87	0.00	0.00	0.00	0.00	0.00	16,519,375.92	0.00	0.00	0.00	16,519,375.92	6,475,265.95	

"Bajo protesta de decir verdad declaramos que la información y los formatos, son razonablemente correctos y son responsabilidad del emisor"

NOTA 1: Deberá registrar el total de recursos estatales registrados en el Estado Analítico del Ingreso, anexando la digitalización de la Gaceta del Gobierno y/o los oficios de asignación o autorización de recursos.
NOTA 2: El Total del egreso pagado no podrá exceder el total del ingreso recaudado del mismo recurso.
NOTA 3: Deberá anexar la digitalización de los documentos contables y papeles de trabajo donde se soporta el monto registrado por cada capítulo y total del egreso pagado de cada recurso.
NOTA 4: Deberá registrar por separado el ingreso recaudado y los intereses obtenidos de las cuentas bancarias de los recursos federales y estatales asignados a la entidad municipal.

PRESIDENTE
DR. HECTOR GORDILLO SANCHEZ

PRESIDENCIA
#ConHechosSí

TESORERO
L.A.E. JULIO CESAR SANCHEZ MARURI

TESORERÍA MUNICIPAL
#ConHechosSí

Tenancingo

Cuenta Pública 2022
Cuotas, Aportaciones y Retenciones al ISSEMyM
(Cifras en Pesos)

Nombre de la Entidad Municipal: TENANCINGO **Al 31 de Diciembre de 2022**

Mes	Importe determinado (2) A	Actualizaciones (3) B	Recargos (4) C	Total a pagar (5) D= (A+B+C)	Pagos realizados (6) E	Importe de la disminución por la Secretaría de Finanzas según constancia de liquidación de participaciones (7) F	Diferencia (8) G=D-E	Forma de pago (9)	Fecha de pago (10)	Pagos realizados por adeudos de ejercicios anteriores (11)	Observaciones (12)
Enero	$3,171,726.12	651.69	2,882.63	3,175,260.44	3,175,260.44	3,175,260.44	0.00	DESCUENTO VIA PARTICIPACIONES	31/01/2022	559,351.60	EJERCICIOS ANTERIORES (REVISION DE GABINETE)
Febrero	$2,976,977.09			2,976,977.09	2,976,977.09	2,976,977.09	0.00	DESCUENTO VIA PARTICIPACIONES	28/02/2022	57,103.38	
Marzo	$2,979,307.19			2,979,307.19	2,979,307.19	2,979,307.19	0.00	DESCUENTO VIA PARTICIPACIONES	31/03/2022	57,103.38	
Abril	$2,990,329.82			2,990,329.82	2,990,329.82	2,990,329.82	0.00	DESCUENTO VIA PARTICIPACIONES	30/04/2022	57,103.38	
Mayo	$3,051,433.50			3,051,433.50	3,051,433.50	3,051,433.50	0.00	DESCUENTO VIA PARTICIPACIONES	31/05/2022	57,103.38	
Junio	$3,051,727.28			3,051,727.28	3,051,727.28	3,051,727.28	0.00	DESCUENTO VIA PARTICIPACIONES	30/06/2022	57,103.38	
Julio	$3,063,905.45			3,063,905.45	3,063,905.45	3,063,905.45	0.00	DESCUENTO VIA PARTICIPACIONES	31/07/2022	57,103.38	
Agosto	$3,078,760.11			3,078,760.11	3,078,760.11	3,078,760.11	0.00	DESCUENTO VIA PARTICIPACIONES	31/08/2022	57,103.38	
Septiembre	$3,073,284.47			3,073,284.47	3,073,284.47	3,073,284.47	0.00	DESCUENTO VIA PARTICIPACIONES	30/09/2022	57,103.38	
Octubre	$3,076,412.79			3,076,412.79	3,076,412.79	3,076,412.79	0.00	DESCUENTO VIA PARTICIPACIONES	31/10/2022	57,103.38	
Noviembre	$3,117,736.69			3,117,736.69	3,117,736.69	3,117,736.69	0.00	DESCUENTO VIA PARTICIPACIONES	30/11/2022	57,103.38	
Diciembre	$3,128,130.61			3,128,130.61	3,128,130.61	3,128,130.61	0.00	DESCUENTO VIA PARTICIPACIONES	31/12/2022	57,103.38	
Tota (13)l	36,759,731.12	651.69	2,882.63	36,763,265.44	36,763,265.44	36,763,265.44	0.00			1,187,488.78	

"Bajo protesta de decir verdad declaramos que los formatos y su información complementaria, así como sus notas, son razonablemente correctos y son responsabilidad del emisor".

Nota 1: Agregar expediente digitalizado de los pagos realizados en el banco y que incluya poliza de egresos con soporte documental del ejercicio completo sin omitir algún mes.

Nota 2: Agregar en el apartado de observaciones aclaración e importe que se entera por parte del organismo descentralizado.

PRESIDENTE
DR EN DE. HECTOR ISIDORO LO SANCHEZ

TESORERO
MTRO. JULIO CESAR SANCHEZ MARURI

Tenancingo
Estado de México
PRESIDENCIA
#ConHechosSí

Tenancingo
Estado de México
2022 - 2024
TESORERÍA MUNICIPAL
#ConHechosSí

Tenancingo
Cuenta Pública 2022
2022-2024

Cuenta Pública 2022
Retenciones del Impuesto Sobre la Renta por Salarios, Honorarios y Arrendamiento
(Cifras en Pesos)

Nombre de la Entidad Municipal: TENANCINGO

Al 31 de Diciembre de 2022

Mes	ISR Retenido por Salarios (2) (A)	ISR Retenido por Honorarios (3) (B)	ISR por pago a cuenta de Terceros o Retenciones por Arrendamiento de Inmuebles (4) (D)	ISR Retenido por algún otro concepto (5) (D)	Actualizaciones y Recargos (6) (E)	Subsidio al empleo (7) (F)	ISR por pagar (8) G=(A+B+C+D+E-F)	Pagos realizados de acuerdo a expediente (9) (H)	Fecha de pago (10)	Remanente por pagar (11) E=(G-H)
Enero	1,409,776.48	1,306.61				4,706.86	1,406,376.23			1,406,376.23
Febrero	1,471,066.64	2,363.22				3,490.20	1,469,939.66			1,469,939.66
Marzo	1,476,774.10	5,391.48	21232.78			4,609.00	1,498,789.36			1,498,789.36
Abril	1,854,283.89	1,575.48	13980.22			5,283.22	1,864,556.37			1,864,556.37
Mayo	1,531,056.08	4,971.72	7859.86			4,709.50	1,539,178.16			1,539,178.16
Junio	1,748,012.59	5,887.56	9746.64			5,168.61	1,758,478.18			1,758,478.18
Julio	1,546,066.62	2,141.52	7859.87			5,449.77	1,550,618.24			1,550,618.24
Agosto	1,546,376.77	3,191.82	13132.91			5,333.61	1,557,367.89			1,557,367.89
Septiembre	1,559,049.51	5,403.30	11393.66			5,134.00	1,570,712.47			1,570,712.47
Octubre	1,557,633.85	1,919.82	8803.25			5,188.72	1,563,168.20			1,563,168.20
Noviembre	1,562,912.87	1,675.30	16968.56			5,291.76	1,576,264.97			1,576,264.97
Diciembre	3,749,902.91	3,909.60	4649.27			5,511.06	3,752,950.72			3,752,950.72
TOTAL	21,012,912.31	39,737.43	115627.02	0.00	0.00	59,876.31	21,108,400.45	0.00		21,108,400.45

"Bajo protesta de decir verdad declaramos que la información y los formatos, son razonablemente correctos y son responsabilidad del emisor".

Cuenta Contable (12)							
Saldo de la Cuenta de pasivo (13)							

Nota 1: Agregar expediente digitalizado de los pagos realizados en el banco y que incluya poliza de egresos con soporte documental y las declaraciones del ejercicio completo sin omitir algún mes.

PRESIDENTE
DR ENRIQUE HECTOR GORDILLO SANCHEZ

Tenancingo
Estado de México
PRESIDENCIA
#ConHechosSí

TESORERO
MTRO. JULIO CESAR SANCHEZ MARURI

Tenancingo
Estado de México
2022-2024
TESORERÍA MUNICIPAL
#ConHechosSí

Tenancingo
Estado de México
2022-2024

Cuenta Pública 2022

Reporte de plazas ocupadas por Remuneraciones al Trabajo Personal

(Número de trabajadores)

Nombre de la Entidad Minicipal: TENANCINGO

Al 31 de Diciembre de 2022

Clasificación, Categoría o Dependencia de Empleados (3)	Reporte de plazas ocupadas por Remuneraciones al Trabajo Personal											
	MES (4) (Número de trabajadores)											
	Enero	Febrero	Marzo	Abril	Mayo	Junio	Julio	Agosto	Septiembre	Octubre	Noviembre	Diciembre
Personal Operativo	174	171	170	170	170	170	169	169	169	169	178	178
Personal Administrativo	460	467	471	474	474	482	483	486	487	490	491	492
Personal Eventual o por contrato	96	111	129	132	133	133	135	131	133	133	133	134
Otros	0	0	0	0	0	0	0	0	0	0	0	0
Total de Trabajadores que prestaron servicios durante el mes (5)	730	749	770	776	777	785	787	786	789	792	802	804

"Bajo protesta de decir verdad declaramos que los formatos y su información complementaria, así como sus notas, son razonablemente correctos y son responsabilidad del emisor".

PRESIDENTE
DR. EN DE. HECTOR GONDILLO SANCHEZ.

TESORERO
MTRO. JULIO CESAR SANCHEZ MARURI

Tenancingo
Estado de México
PRESIDENCIA
#ConHechosSí

Tenancingo
Estoc. de México
2022-2024
TESORERÍA
MUNICIPAL
#ConHechosSí

Tenancingo
Estado de México
2022-2024

Cuenta Pública 2022
Reporte de Remuneraciones Consideradas y No Consideradas en la Determinación del Impuesto sobre Erogaciones por Remuneraciones al Trabajo Personal (ISERTP)
(Cifras en Pesos)

MUNICIPIO DE TENANCINGO 0058

DEL 1 DE ENERO AL 31 DE DICIEMBRE DE 2022

Conceptos de Remuneraciones al Trabajo Personal (3)	Reporte de Remuneraciones Consideradas y No Consideradas en la Determinación del Impuesto (ISERTP)											
	Egreso Pagado del mes (4) (Cifras en Pesos)											
	Enero	Febrero	Marzo	Abril	Mayo	Junio	Julio	Agosto	Septiembre	Octubre	Noviembre	Diciembre
Sueldos y Salarios	6,947,142.82	7,214,387.89	7,739,850.11	6,506,556.62	8,347,473.54	8,730,650.90	7,627,421.59	7,680,593.93	7,788,082.59	7,652,223.13	7,917,820.56	7,774,542.56
Tiempo Extraordinario de Trabajo	0.00	46,060.00	45,200.00	49,020.00	47,900.00	54,140.00	53,870.00	62,120.00	58,720.00	61,550.00	72,746.29	66,723.76
Premios, Bonos, Estímulos, Incentivos y Ayudas	164,547.35	113,470.38	191,551.61	111,539.37	136,450.90	118,277.81	128,946.83	135,478.32	124,354.08	118,660.48	150,231.48	125,033.29
Compensaciones	1,809,533.57	2,037,040.85	2,340,670.16	1,885,203.93	2,429,856.03	2,311,047.79	2,317,884.35	2,299,378.35	2,416,354.34	2,381,830.79	2,474,048.38	2,468,541.32
Gratificación y Aguinaldos	824,467.48	1,735,912.56	1,630,043.54	7,168,716.94	1,816,889.26	1,608,226.74	1,572,453.41	1,612,286.84	1,630,454.69	1,839,136.95	1,604,941.84	21,218,979.45
Partición Patronal de Fondo de Ahorros												
Primas de Antigüedad	84,260.00	84,810.00	88,440.00	70,180.00	96,690.00	86,790.00	86,130.00	85,690.00	88,440.00	86,020.00	87,010.00	85,360.00
Participación de los Trabajadores en las Utilidades												
Bienes y Servicios, Incluyendo la Casa Habitación, Inclusive con la Reserva del Derecho de su Dominio												
Comisiones												
Realizados a Administradores, Comisarios, Accionistas, Socios o Asociados de Personas Jurídico Colectivas												
En Efectivo o en Especie, Directa o Indirectamente Otorgados por los Servicios de Comedor y Comida Proporcionados a los Trabajadores												
Despensa en Efectivo, en Especie o Vales	48,800.00	48,050.00	49,450.00	42,900.00	64,200.00	57,400.00	56,700.00	56,900.00	57,900.00	56,500.00	57,300.00	56,400.00
En Efectivo o en Especie Directa o Indirectamente Otorgados por los Servicios de Transporte Proporcionados a los Trabajadores												
Primas de Seguros para Gastos Médicos o de Vida	0.00	0.00	0.00	0.00	0.00	0.00	0.00	0.00	0.00	0.00	0.00	0.00
Pagos que se Asimilen a los Ingresos por Salarios en los Términos de la Ley del Impuesto Sobre la Renta	0.00	0.00	0.00	0.00	0.00	0.00	0.00	0.00	0.00	0.00	0.00	0.00
Cualquier otro de Naturaleza Análoga a las Señaladas en esta disposición que se entregue a cambio del Trabajo Personal, Independientemente de la Denominación que se le Otorgue	0.00	0.00	12,000.00	0.00	0.00	36,000.00	0.00	0.00	80,348.00	13,000.00	118,860.00	10,000.00
Becas Educacionales y Deportivas para los Trabajadores	0.00	0.00	0.00	0.00	0.00	0.00	0.00	0.00	0.00	0.00	0.00	0.00
Indemnizaciones por Despido o Terminación de la Relación Laboral, Riesgos o Enfermedades Profesionales	56,552.48	1,067,204.48	574,151.45	251,289.37	359,731.48	126,883.55	376,942.77	358,669.55	203,778.94	639,259.28	227,378.74	490,603.44
Pensiones, Jubilaciones y Gastos Funerarios	0.00	0.00	0.00	0.00	18,500.00	0.00	0.00	0.00	0.00	0.00	0.00	0.00
Pagos a Personas Discapacitadas o con Enfermedades en Estado Terminal, Crónicas o Degenerativas, que les Impida o Limite el Desempeño o Desarrollo en Forma Habitual de sus Funciones de Trabajo												
Contraprestaciones Pagadas por las Instituciones de Beneficencia Reconocidas por el Estado												
Realizados a Personas Físicas por la Presentación de su Trabajo Personal Independiente, por el cual se deba pagar y en su caso retener el Impuesto al Valor Agregado												
Subtotales(5)	9,935,303.68	12,346,936.14	12,671,359.07	16,083,406.23	13,317,691.21	13,121,416.79	12,220,348.95	12,291,119.99	12,449,432.62	12,549,160.61	12,710,337.29	32,288,185.82
Total Egreso Pagado(6)												172,300,713.40

Estado Analítico del Ejercicio del Presupuesto de Egresos (7)	Egreso Pagado (8)
1100 Remuneraciones al Personal de Carácter Permanente	91,926,746.24
1200 Remuneraciones al Personal de Carácter Transitorio	0.00
1300 Remuneraciones Adicionales y Especiales	73,081,771.81
1500 Otras Prestaciones Sociales y Economicas	5,673,053.47
1700 Pago de Estimulos a Servidores Publicos	1,618,541.88
Total (9)	172,300,713.40

"Bajo protesta de decir verdad declaramos que la información y los formatos, son razonablemente correctos y son responsabilidad del emisor"

PRESIDENTE MUNICIPAL CONSTITUCIONAL
LIC. HECTOR GONZALEZ SANCHEZ

#ConHechosSí

TESORERO
L.A. JULIO CESAR SANCHEZ MARURI

TESORERÍA MUNICIPAL

#ConHechosSí

NO SE AFECTO LA CUENTA DE RESULTADO DE EJERCICIOS ANTERIORES DURANTE EL EJERCICIO 2022

SECRETARÍA DEL AYUNTAMIENTO
#ConHechosSí

Dependencia: Presidencia Municipal
Sección: Secretaría del Ayuntamiento
Número de certificación: 0646/2023
Expediente: Certificaciones/2023
Asunto: Certificación de punto de acuerdo

Doctor en Derecho Roberto Jardón Hernández, en mi carácter de Secretario del Ayuntamiento de Tenancingo, Estado de México, conforme a la atribución que me confiere el artículo 91 fracción X de la Ley Orgánica Municipal del Estado de México, procedo a; ----------

----------C E R T I F I C A R: ----------

Que, en el desahogo del orden del día de la Cuadragésima Séptima Sesión Ordinaria de Cabildo, misma que tuvo verificativo el día veinticuatro de noviembre de dos mil veintidós, el cuerpo edilicio aprobó el siguiente punto de acuerdo: ----------

IV. Punto de acuerdo que presenta el Doctor en Derecho Héctor Gordillo Sánchez, Presidente Municipal Constitucional, a consideración y en su caso aprobación del Ayuntamiento, del "Acuerdo por medio del cual se aprueba la ampliación al Presupuesto Municipal de Ingresos y Egresos del municipio de Tenancingo, Estado de México, toda vez que en fecha quince de marzo de dos mil veintidós, mediante la Gaceta del Gobierno del Estado de México número 49 se autorizó un importe de $16,522,907.34 (Dieciséis millones quinientos veintidós mil novecientos siete pesos 34/100 M.N) del Fondo Estatal de Fortalecimiento Municipal para el ejercicio fiscal 2022"; lo anterior en términos de lo dispuesto por los artículos 115 base cuarta, párrafo primero de la Constitución Política de los Estados Unidos Mexicanos; 125 de la Constitución Política del Estado Libre y Soberano de México; 30 fracción XIX, 49 y 66 de la Ley Orgánica Municipal del Estado de México; 318 del Código Financiero del Estado de México y Municipios y el Acuerdo por el que se dan a conocer las fórmulas y variables utilizadas para determinar el monto asignado a cada municipio del fondo estatal de fortalecimiento municipal para el ejercicio fiscal 2022, publicado en la Gaceta del Gobierno del Estado de México número 49, en fecha quince de marzo de dos mil veintidós.

"...

*Acuerdo número: **02147a.S.O./2022***

RESUELVE:

PRIMERO.- En términos de lo dispuesto por los articulos 115 base cuarta, párrafo primero de la Constitución Política de los Estados Unidos Mexicanos; 125 de la Constitución Politica del Estado Libre y Soberano de México; 30 fracción XIX, 49 y 66 de la Ley Orgánica Municipal del Estado de México; 318 del Código Financiero del Estado de México y Municipios y el Acuerdo por el que se dan a conocer las fórmulas y variables utilizadas para determinar el monto asignado a cada

El presente documento y anexos, en su caso, serán tratados conforme a lo previsto en la Ley de Protección de Datos Personales en Posesión de Sujetos Obligados del Estado de México y Municipios.

municipio del fondo estatal de fortalecimiento municipal para el ejercicio fiscal 2022, publicado en la Gaceta del Gobierno del Estado de México número 49, en fecha quince de marzo de dos mil veintidós, se aprueba la ampliación al Presupuesto Municipal de Ingresos y Egresos del municipio de Tenancingo, Estado de México, toda vez que en fecha quince de marzo de dos mil veintidós, mediante la Gaceta del Gobierno del Estado de México número 49 se autorizó un importe de $16,522,907.34 (Dieciséis millones quinientos veintidós mil novecientos siete pesos 34/100 M.N) del Fondo Estatal de Fortalecimiento Municipal para el ejercicio fiscal 2022; cuyo acuerdo queda registrado con el número 02/47a.S.O./2022 del libro de actas correspondiente.

SEGUNDO.-Se instruye a la Secretaria del Ayuntamiento, para que notifique el presente acuerdo a los integrantes del Ayuntamiento; para los efectos legales y administrativos correspondientes.

TRANSITORIOS

PRIMERO.- El presente acuerdo entrará en vigor a partir de la fecha de su aprobación.

SEGUNDO.- Publíquese el presente acuerdo en el Periódico Oficial "GACETA MUNICIPAL".

---"

Lo anterior se hace constar para todos los efectos legales a los que haya lugar en Tenancingo, Estado de México, a los veintiséis días del mes de enero del año dos mil veintitrés.----------CONSTE----------

----------DOY FE----------

Doctor en Derecho
Roberto Jardón Hernández
Secretario del Ayuntamiento

SECRETARÍA DEL AYUNTAMIENTO
#ConHechosSí

C.c.p. Archivo**
R.H/ansv

El presente documento y anexos, en su caso, serán tratados conforme a lo previsto en la Ley de Protección de Datos Personales en Posesión de Sujetos Obligados del Estado de México y Municipios.

Dependencia: Presidencia
Sección: Secretaría del Ayuntamiento
Expediente: Enero/2023
Oficio de referencia: PMT/058/TM/0038/2023
No. de oficio: PMT058/SA/1046/2023
Asunto: Se remiten copias certificadas

Tenancingo, Estado de México; 26 de enero de 2023.

TESORERÍA MUNICIPAL
HORA: 12:11 pm
FECHA: 27-01-2023
RECIBIÓ: Dayra Tequiano

L. A. JULIO CÉSAR SÁNCHEZ MARURI
TESORERO MUNICIPAL
PRESENTE

De manera respetuosa me permito enviarle un cordial saludo; así mismo, en atención a su solicitud realizada en el oficio al rubro citado, remito adjunto al presente, copias certificadas de las Actas de la Séptima Sesión Extraordinaria de Cabildo, de fecha diecinueve de diciembre; Octava Sesión Extraordinaria de Cabildo del veinte de diciembre, ambas correspondientes al año dos mil veintidós, mismas que se hacen de su conocimiento para los efectos legales a que haya lugar.

Así mismo, en referencia a la Cuadragésima Séptima Sesión Ordinaria de Cabildo, misma que tuvo verificativo en fecha veinticuatro de noviembre de dos mil veintidós, donde el cuerpo edilicio aprobó el siguiente punto de acuerdo:

"...

Acuerdo número: 02/47a.S.O./2022

RESUELVE:

PRIMERO.- En términos de lo dispuesto por los articulos 115 base cuarta, párrafo primero de la Constitución Política de los Estados Unidos Mexicanos; 125 de la Constitución Política del Estado Libre y Soberano de México; 30 fracción XIX, 49 y 66 de la Ley Orgánica Municipal del Estado de México; 318 del Código Financiero del Estado de México y Municipios y el Acuerdo por el que se dan a conocer las fórmulas y variables utilizadas para determinar el monto asignado a cada municipio del fondo estatal de fortalecimiento municipal para el ejercicio fiscal 2022, publicado en la Gaceta del Gobierno del Estado de México número 49, en fecha quince de marzo de dos mil veintidós, se aprueba la ampliación al Presupuesto Municipal de Ingresos y Egresos del municipio de Tenancingo, Estado de México, toda vez que en fecha quince de marzo de dos mil veintidós, mediante la Gaceta del Gobierno del Estado de México número 49 se autorizó un importe de $16,522,907.34 (Dieciséis millones quinientos veintidós mil novecientos siete pesos 34/100 M.N)

El presente documento y anexos, en su caso, serán tratados conforme a lo previsto en la Ley de Protección de Datos Personales en Posesión de Sujetos Obligados del Estado de México y Municipios.

del Fondo Estatal de Fortalecimiento Municipal para el ejercicio fiscal 2022; cuyo acuerdo queda registrado con el número 02/47a.S.O./2022 del libro de actas correspondiente.

SEGUNDO.-Se instruye a la Secretaría del Ayuntamiento, para que notifique el presente acuerdo a los integrantes del Ayuntamiento; para los efectos legales y administrativos correspondientes.

TRANSITORIOS

PRIMERO.- El presente acuerdo entrará en vigor a partir de la fecha de su aprobación.

SEGUNDO.- Publíquese el presente acuerdo en el Periódico Oficial "GACETA MUNICIPAL".

—"

Adjunto al presente, remito copia debidamente certificada del punto de acuerdo de cabildo supra referido, mismo que se hace de su conocimiento para los efectos legales a que haya lugar.

Sin otro asunto en particular, me reitero a sus órdenes.

Atentamente

Doctor en Derecho
Roberto Jardón Hernández
Secretario del Ayuntamiento

Tenancingo
Estado de México
2022-2024
SECRETARÍA DEL AYUNTAMIENTO
#ConHechosSí

C.c.p. Doctor en Derecho Héctor Gordillo Sánchez, Presidente Municipal Constitucional
Archivo**
R.J.H/ansv

El presente documento y anexos, en su caso, serán tratados conforme a lo previsto en la Ley de Protección de Datos Personales en Posesión de Sujetos Obligados del Estado de México y Municipios.

OCTAVA SESIÓN EXTRAORDINARIA DE CABILDO

Martes 20 de diciembre de 2022

Hora: 12:00 horas.

Lugar: Sala de Cabildos del Palacio Municipal, "Sra. Carmen Avilés de Casajuana"

Ayuntamiento de Tenancingo, Estado de México
Administración 2022-2024

En la Cabecera Municipal de Tenancingo, Estado de México; siendo las doce horas con seis minutos del día veinte de diciembre de dos mil veintidós, se encuentran reunidos en la Sala de Cabildos del Palacio Municipal *"Sra. Carmen Avilés de Casajuana"*, los C.C. integrantes del Ayuntamiento de Tenancingo, Estado de México, para el periodo 2022-2024; Doctor en Derecho **HÉCTOR GORDILLO SÁNCHEZ**, Presidente Municipal Constitucional; Maestra en Mercadotecnia **ELVIA ISOJO VELÁSQUEZ**, Síndica Municipal; Licenciado en Derecho **LUIS ÁNGEL LUGO GONZÁLEZ**, Primer Regidor; **C. AURELIA STEPHANIE REYNOSO VILLANUEVA**, Segunda Regidora; **C. HÉCTOR DÍAZ NÚÑEZ**, Tercer Regidor; Maestra en Administración Pública y Políticas Públicas **ANDREA NAVA JIMÉNEZ**, Cuarta Regidora; Ingeniera en Industria de Alimentos **LUCERO CRUZ AGUILAR**, Quinta Regidora; **C. ARTURO SILVA RODRÍGUEZ**, Sexto Regidor; Ingeniero Arquitecto **JESÚS ACOSTA JIMÉNEZ**, Séptimo Regidor; en cumplimiento a lo dispuesto por el artículo 48 fracción V de la Ley Orgánica Municipal del Estado de México, 10, 13 del Reglamento Interno de Cabildo y de comisiones Edilicias del Ayuntamiento de Tenancingo, Estado de México y con el propósito de celebrar la **OCTAVA SESIÓN EXTRAORDINARIA DE CABILDO**, en los siguientes términos:

Punto número I

Lista de asistencia y declaración de Quorum Legal.

En uso de la palabra el Doctor en Derecho **HÉCTOR GORDILLO SÁNCHEZ**, Presidente Municipal Constitucional, solicita al Secretario del Ayuntamiento **ROBERTO JARDÓN HERNÁNDEZ**, realice el pase de lista para poder verificar la existencia de quorum legal.

Acto seguido el Secretario del Ayuntamiento realiza el pase de lista.

CLASSIFIED
DEPARTMENT OF THE ARMY
OFFICIAL USE ONLY

Tenancingo
Estado de México
2022 - 2024
SECRETARÍA DEL AYUNTAMIENTO
#ConHechosSí

Nombre	Cargo	Asistencia
Héctor Gordillo Sánchez	Presidente Municipal Constitucional	Presente
Elvia Isojo Velásquez	Síndica Municipal	Presente
Luis Ángel Lugo González	Primer Regidor	Presente
Aurelia Stephanie Reynoso Villanueva	Segunda Regidora	Presente
Héctor Díaz Núñez	Tercer Regidor	Presente
Andrea Nava Jiménez	Cuarta Regidora	Presente
Lucero Cruz Aguilar	Quinta Regidora	Presente
Arturo Silva Rodríguez	Sexto Regidor	Presente
Jesús Acosta Jiménez	Séptimo Regidor	Presente

El Secretario del Ayuntamiento **ROBERTO JARDÓN HERNÁNDEZ** informa al Presidente Municipal que se encuentran presentes nueve de los nueve integrantes de este Ayuntamiento.

Por lo que el Presidente Municipal Constitucional hace la declaratoria de existencia de quorum legal, siendo procedente realizar la **OCTAVA SESIÓN EXTRAORDINARIA DE CABILDO.**

El Presidente Municipal **HÉCTOR GORDILLO SÁNCHEZ**, instruye al Secretario del Ayuntamiento **ROBERTO JARDÓN HERNÁNDEZ**, para que continúe con el siguiente punto del orden del día.

Punto número II

Lectura, discusión y en su caso aprobación del Acta de la Séptima Sesión Extraordinaria de Cabildo.

En uso de la palabra el Doctor en Derecho **HÉCTOR GORDILLO SÁNCHEZ**, Presidente Municipal, solicita al Secretario del Ayuntamiento **ROBERTO JARDÓN HERNÁNDEZ**, dé lectura y someta a discusión y en su caso aprobación del Acta de la Séptima Sesión Extraordinaria de Cabildo.

En uso de la voz, el Secretario del Ayuntamiento **ROBERTO JARDÓN HERNÁNDEZ** informa al Presidente Municipal que el proyecto del Acta de la Séptima Sesión Extraordinaria de Cabildo se encuentra en elaboración, por lo que solicita la dispensa del punto de acuerdo.

En uso de la palabra el Doctor en Derecho **HÉCTOR GORDILLO SÁNCHEZ**, Presidente Municipal, solicita se apruebe la dispensa del presente punto de acuerdo relativo a la lectura, discusión y en su caso aprobación del Acta de la Séptima Sesión Extraordinaria de Cabildo, instruyendo al Secretario del

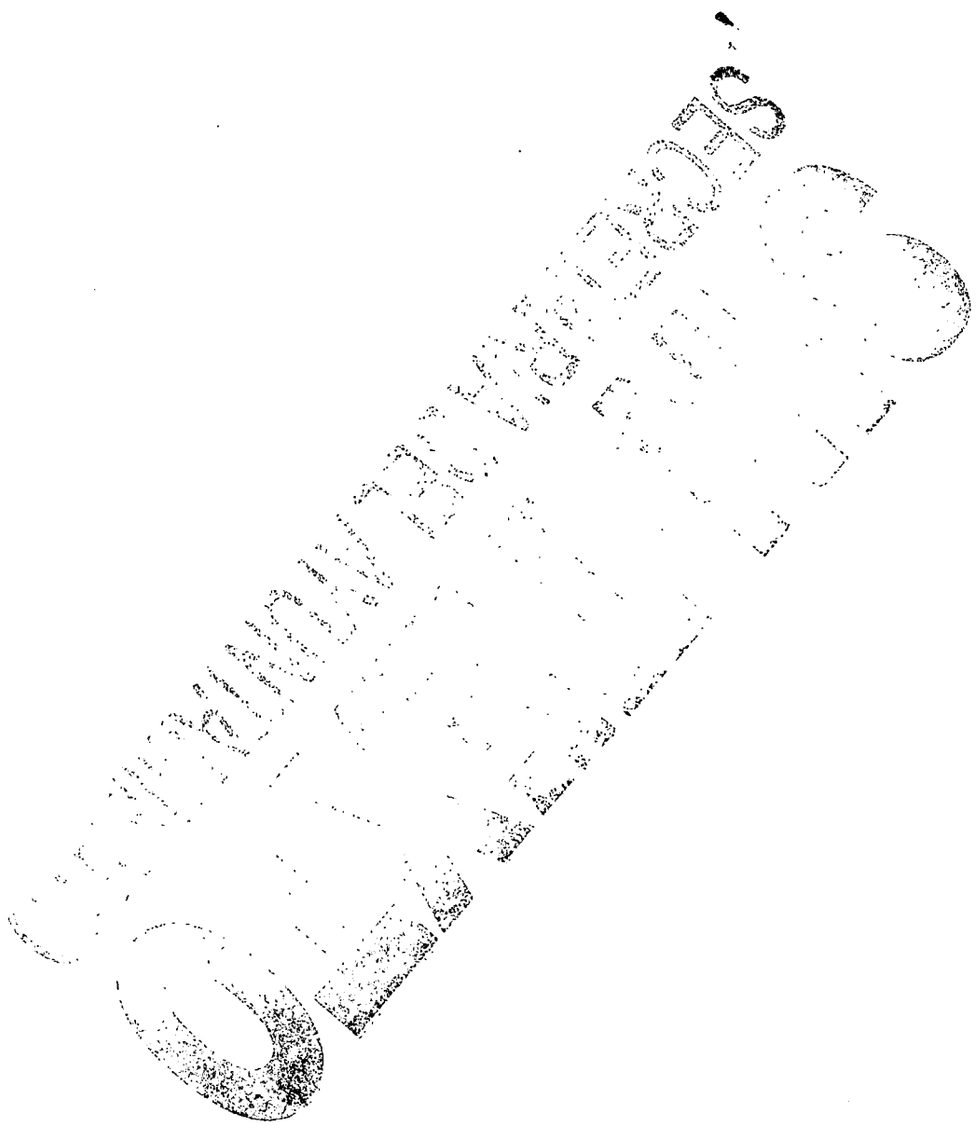

Ayuntamiento someta a discusión y en su caso aprobación el presente punto, pidiendo que la votación se lleve a cabo de manera económica.

El Secretario del Ayuntamiento, procedió a recabar la votación de manera económica; solicitando a los integrantes del cabildo que, en caso de estar a favor de aprobar el punto de acuerdo, levanten la mano derecha; resultando la votación conforme a lo siguiente:

Nombre	Cargo	Sentido del Voto			
Héctor Gordillo Sánchez	Presidente Municipal	A favor			
Elvia Isojo Velásquez	Síndica Municipal	A favor			
Luis Ángel Lugo González	Primer Regidor	A favor			
Aurelia Stephanie Reynoso Villanueva	Segunda Regidora	A favor			
Héctor Díaz Núñez	Tercer Regidor	A favor			
Andrea Nava Jiménez	Cuarta Regidora	A favor			
Lucero Cruz Aguilar	Quinta Regidora	A favor			
Arturo Silva Rodríguez	Sexto Regidor	A favor			
Jesús Acosta Jiménez	Séptimo Regidor	A favor			
		Total	**A Favor**	**En Contra**	**Abstención**
		9	**9**	**0**	**0**
		Aprobación	**Unanimidad**		

El Secretario del Ayuntamiento, **ROBERTO JARDÓN HERNÁNDEZ**, informa al Presidente Municipal Constitucional Doctor en Derecho **HÉCTOR GORDILLO SÁNCHEZ**, que el punto arrojo el siguiente resultado: Votos a favor: nueve. Le informo Señor Presidente que por **UNANIMIDAD** de votos quedó aprobado el presente punto de acuerdo.

Por lo anteriormente expuesto y fundado, el Ayuntamiento Constitucional de Tenancingo, Estado de México, por acuerdo tomado en la **OCTAVA SESIÓN EXTRAORDINARIA DE CABILDO:**

RESUELVE:

PRIMERO.- Se aprueba la dispensa de la lectura, discusión y en su caso aprobación del Acta de la Séptima Sesión Extraordinaria de Cabildo; cuyo acuerdo de aprobación queda registrado con el número **001/8a.S.E./2022** del libro de actas correspondiente.

SEGUNDO.- Se instruye a la Secretaría del Ayuntamiento, para que notifique el presente acuerdo a los integrantes del Ayuntamiento, para los efectos legales y administrativos correspondientes.

TRANSITORIOS

PRIMERO.- El presente acuerdo entrará en vigor a partir de la fecha de su aprobación.

SEGUNDO.- Publíquese el presente acuerdo en el Periódico Oficial ''GACETA MUNICIPAL''.

El Presidente Municipal Doctor en Derecho **HÉCTOR GORDILLO SÁNCHEZ**, instruye al Secretario del Ayuntamiento **ROBERTO JARDÓN HERNÁNDEZ**, para que continúe con el siguiente punto del orden del día.

Punto número III

Lectura y en su caso aprobación del orden del día.

En uso de la palabra el Doctor en Derecho **HÉCTOR GORDILLO SÁNCHEZ**, Presidente Municipal, solicita al Secretario del Ayuntamiento **ROBERTO JARDÓN HERNÁNDEZ**, dé lectura y someta a votación de los integrantes del Ayuntamiento el Orden del Día.

Acto seguido, el Secretario del Ayuntamiento, **ROBERTO JARDÓN HERNÁNDEZ**, da lectura al orden del día:

Orden del Día.

I. Lista de presentes y declaración de quórum legal;
II. Lectura, discusión y en su caso aprobación del Acta de la Séptima Sesión Extraordinaria de Cabildo;
III. Lectura y en su caso aprobación del orden del día;
IV. Punto de acuerdo que presenta la Maestra en Mercadotecnia **ELVIA ISOJO VELÁSQUEZ**, Síndica Municipal y Presidenta de la Comisión Edilicia de Hacienda, a consideración y en su caso aprobación del Ayuntamiento, del ***"Acuerdo por medio del cual se aprueba el Dictamen número 05/2022 del diecinueve de diciembre de dos mil veintidós, por medio del cual:***

a) Se aprueba el ***apoyo financiero vía Participaciones, para el Organismo Público Descentralizado de Agua Potable, Alcantarillado y Saneamiento de Tenancingo, por sus siglas OPDAPAS, mediante el otorgamiento de recursos extraordinarios por la cantidad de $4'344,533.00 (Cuatro millones trescientos cuarenta y cuatro mil quinientos treinta y tres 00/100 M.N) en atención al oficio número 058/152/2022 de fecha 02/006/2022, emitido por dicho Organismo;***

b) Se aprueba ***la propuesta para el apoyo financiero vía Participaciones, para el Organismo Público Descentralizado de***

SECRETARIA DEL AYUNTAMIENTO
OLYMPIC

Tenancingo
Estado de México
2022 - 2024
SECRETARÍA DEL AYUNTAMIENTO
#ConHechosSí

Agua Potable, Alcantarillado y Saneamiento de Tenancingo, por el descuento de la Comisión Nacional del Agua, por sus siglas CONAGUA, vía participaciones de FORTAMUND la cantidad de $2'181,410.00 (Dos millones ciento ochenta y un mil cuatrocientos diez pesos 00/100 M.N);

c) Se aprueban ***los ajustes y modificaciones presupuestales de ampliaciones y reducciones a las partidas que integran el presupuesto definitivo de Ingresos y Egresos del ejercicio 2022, tomando en cuenta las variaciones en el comportamiento de los Ingresos y Egresos en cuanto los Recursos de Recaudación de Ingresos Propios así como de los Recursos de Participaciones Federales y Estatales, así mismo se autoricen las adecuaciones presupuestales que deriven de los Traspasos Presupuestarios Internos y los Traspasos Presupuestarios Externos, que deban realizarse en el Presupuesto de Ingresos y Egresos de Tenancingo, México, para el Ejercicio 2022; así como para realizar los registros contables presupuestables y a los dictámenes de Reconducción y Actualización Programática-Presupuestal con la autorización de la Unidad de Información, Planeación, Programación y Evaluación; considerando la elaboración de los formatos del Presupuesto basado en Resultados Municipal (PbRM) y de los demás formatos vinculados al paquete presupuestal;***

d) Se aprueba ***la reasignación de acciones de los Recursos del Fondo de Aportaciones para el Fortalecimiento de los Municipios y de las Demarcaciones Territoriales del Distrito Federal por sus siglas FORTAMUNDF, para el ejercicio fiscal 2022, del Municipio de Tenancingo, Estado de México"***;

Lo anterior, con fundamento en lo dispuesto por los artículos 115 base I de la Constitución Política de los Estados Unidos Mexicanos; 112, 113 y 122 de la Constitución Política del Estado Libre y Soberano de México; 31 fracción XIX de la Ley Orgánica Municipal del Estado de México;

VI. Informe que presenta el Doctor en Derecho Héctor Gordillo Sánchez, Presidente Municipal Constitucional, al pleno del Ayuntamiento relativo a la relación detallada del contingente económico de litigios laborales en contra del Ayuntamiento, lo anterior con fundamento en lo dispuesto por

CLASSIFIED

el artículo 48 fracción IV Ter de la Ley Orgánica Municipal del Estado de México;

VI. Informe que presenta la Maestra en Mercadotecnia **ELVIA ISOJO VELÁSQUEZ**, Síndica Municipal, al pleno del Ayuntamiento relativo al resumen financiero al treinta de septiembre de dos mil veintidós, mismo que consiste en copia simple de los estados financieros básicos que en seguida se enlistan:

1. Estado de actividades;
2. Estado de situación financiera;
3. Estado de variación en la hacienda pública;
4. Estado de cambios en la situación financiera;
5. Estado de flujos de efectivo;
6. Notas de los estados financieros; y
7. Estado analítico del activo

Lo anterior en estricto cumplimiento a lo dispuesto por la fracción VI del del artículo 53 de la Ley Orgánica Municipal del Estado de México;

VII. Punto de acuerdo que presenta el Doctor en Derecho Héctor Gordillo Sánchez, Presidente Municipal Constitucional, a consideración y en su caso aprobación del Ayuntamiento, del ***"Acuerdo por medio del cual se autoriza dar cumplimiento al segundo párrafo del artículo 12 del Reglamento Interno de Cabildo y de Comisiones Edilicias del Ayuntamiento de Tenancingo, Estado de México, a efecto de suspender las sesiones ordinarias de cabildo durante el segundo periodo vacacional del año dos mil veintidós, mismo que comprende del veintidós de diciembre de dos mil veintidós al cuatro de enero de dos mil veintitrés; salvo los asuntos de urgencia y obvia resolución a que se refiere el artículo 8 del Reglamento Interno de Cabildo y de Comisiones Edilicias del Ayuntamiento de Tenancingo, Estado de México"***;

VIII. Clausura de la sesión.

En uso de la palabra el Doctor en Derecho **HÉCTOR GORDILLO SÁNCHEZ**, Presidente Municipal Constitucional, solicita al Secretario del Ayuntamiento, **ROBERTO JARDÓN HERNÁNDEZ**, someta a consideración de los integrantes del

CLASSIFIED
UNCLASSIFIED

Tenancingo
Estado de México
2022 - 2024
SECRETARÍA DEL AYUNTAMIENTO
#ConHechosSí

Ayuntamiento la aprobación del contenido del orden del día en los términos propuestos, debiendo recabar la votación de manera económica.

El Secretario del Ayuntamiento procedió a recabar la votación, solicitándoles a los ediles presentes que de manera económica se sirvan levantar su mano derecha, aquellos que estén a favor de la presente propuesta, manifestándose conforme a lo siguiente:

Nombre	Cargo	Sentido del Voto			
Héctor Gordillo Sánchez	Presidente Municipal	A favor			
Elvia Isojo Velásquez	Síndica Municipal	A favor			
Luis Ángel Lugo González	Primer Regidor	A favor			
Aurelia Stephanie Reynoso Villanueva	Segunda Regidora	A favor			
Héctor Díaz Núñez	Tercer Regidor	A favor			
Andrea Nava Jiménez	Cuarta Regidora	A favor			
Lucero Cruz Aguilar	Quinta Regidora	A favor			
Arturo Silva Rodríguez	Sexto Regidor	A favor			
Jesús Acosta Jiménez	Séptimo Regidor	A favor			
		Total	**A Favor**	**En Contra**	**Abstención**
		9	**9**	**0**	**0**
		Aprobación	**Unanimidad**		

El Secretario del Ayuntamiento, **ROBERTO JARDÓN HERNÁNDEZ**, informa al Presidente Municipal Constitucional Doctor en Derecho **HÉCTOR GORDILLO SÁNCHEZ**, que el punto arrojo el siguiente resultado: Votos a favor: nueve. Le informo Señor Presidente que por **UNANIMIDAD** quedó aprobado el Orden del Día de la **OCTAVA SESIÓN EXTRAORDINARIA DE CABILDO** de fecha veinte de diciembre de dos mil veintidós, en los términos propuestos.

El Presidente Municipal **HÉCTOR GORDILLO SÁNCHEZ**, instruye al Secretario del Ayuntamiento **ROBERTO JARDÓN HERNÁNDEZ** para que continúe con el siguiente punto del orden del día.

Punto número IV

Punto de acuerdo que presenta la Maestra en Mercadotecnia ELVIA ISOJO VELÁSQUEZ, Síndica Municipal y Presidenta de la Comisión Edilicia de Hacienda, a consideración y en su caso aprobación del Ayuntamiento, del acuerdo por medio del cual se aprueba el Dictamen número 05/2022 del diecinueve de diciembre de dos mil veintidós.

En uso de la voz el Secretario del Ayuntamiento **ROBERTO JARDÓN HERNÁNDEZ** le informa al Presidente Municipal Doctor en Derecho **HÉCTOR GORDILLO SÁNCHEZ** que el siguiente punto de orden del día es el relativo al Punto de acuerdo que presenta la Maestra en Mercadotecnia **ELVIA ISOJO VELÁSQUEZ,**

OLXEL MO

Tenancingo Estado de México 2022-2024
SECRETARÍA DEL AYUNTAMIENTO
#ConHechosSí

Síndica Municipal y Presidenta de la Comisión Edilicia de Hacienda, a consideración y en su caso aprobación del Ayuntamiento, del acuerdo por medio del cual se aprueba el Dictamen número 05/2022 del diecinueve de diciembre de dos mil veintidós, por medio del cual:

a) Se aprueba el ***apoyo financiero vía Participaciones, para el Organismo Público Descentralizado de Agua Potable, Alcantarillado y Saneamiento de Tenancingo, por sus siglas OPDAPAS, mediante el otorgamiento de recursos extraordinarios por la cantidad de $4'344,533.00 (Cuatro millones trescientos cuarenta y cuatro mil quinientos treinta y tres 00/100 M.N) en atención al oficio número 058/152/2022 de fecha 02/006/2022, emitido por dicho Organismo;***

b) Se aprueba ***la propuesta para el apoyo financiero vía Participaciones, para el Organismo Público Descentralizado de Agua Potable, Alcantarillado y Saneamiento de Tenancingo, por el descuento de la Comisión Nacional del Agua, por sus siglas CONAGUA, vía participaciones de FORTAMUND la cantidad de $2'181,410.00 (Dos millones ciento ochenta y un mil cuatrocientos diez pesos 00/100 M.N);***

c) Se aprueban ***los ajustes y modificaciones presupuestales de ampliaciones y reducciones a las partidas que integran el presupuesto definitivo de Ingresos y Egresos del ejercicio 2022, tomando en cuenta las variaciones en el comportamiento de los Ingresos y Egresos en cuanto los Recursos de Recaudación de Ingresos Propios así como de los Recursos de Participaciones Federales y Estatales, así mismo se autoricen las adecuaciones presupuestales que deriven de los Traspasos Presupuestarios Internos y los Traspasos Presupuestarios Externos, que deban realizarse en el Presupuesto de Ingresos y Egresos de Tenancingo, México, para el Ejercicio 2022; así como para realizar los registros contables presupuestables y a los dictámenes de Reconducción y Actualización Programática-Presupuestal con la autorización de la Unidad de Información, Planeación, Programación y Evaluación; considerando la elaboración de los formatos del Presupuesto basado en Resultados Municipal (PbRM) y de los demás formatos vinculados al paquete presupuestal;***

CLASSIFIED
SECRET
NEW MEXICO

Tenancingo
Estado de México
2022 - 2024
SECRETARÍA DEL AYUNTAMIENTO
#ConHechosSí

d) Se aprueba *la* reasignación *de acciones de los Recursos del Fondo de Aportaciones para el Fortalecimiento de los Municipios y de las Demarcaciones Territoriales del Distrito Federal por sus siglas FORTAMUNDF, para el ejercicio fiscal 2022, del Municipio de Tenancingo, Estado de México";*

Por lo que solicita se apruebe dicho acuerdo, instruyendo al Secretario del Ayuntamiento, someta a discusión y en su caso aprobación el presente punto de acuerdo.

En uso de la voz el Presidente Municipal instruye al Secretario del Ayuntamiento, que recabe la votación del presente punto de acuerdo, de manera individual en cada uno de los incisos.

El Secretario del Ayuntamiento, procedió a recabar la votación, del ***inciso a)*** del punto que nos ocupa, citado con antelación, solicitando a los ediles presentes que de manera nominal manifiesten el sentido de su voto, resultando lo siguiente:

Nombre	Cargo	Sentido del Voto			
Héctor Gordillo Sánchez	Presidente Municipal	A favor			
Elvia Isojo Velásquez	Síndica Municipal	En contra			
Luis Ángel Lugo González	Primer Regidor	A favor			
Aurelia Stephanie Reynoso Villanueva	Segunda Regidora	En contra			
Héctor Díaz Núñez	Tercer Regidor	A favor			
Andrea Nava Jiménez	Cuarta Regidora	A favor			
Lucero Cruz Aguilar	Quinta Regidora	En contra			
Arturo Silva Rodríguez	Sexto Regidor	A favor			
Jesús Acosta Jiménez	Séptimo Regidor	En contra			
		Total	**A Favor**	**En Contra**	**Abstención**
		9	5	4	0
		Aprobación	**Mayoría**		

El Secretario del Ayuntamiento, **ROBERTO JARDÓN HERNÁNDEZ**, informa al Presidente Municipal Constitucional Doctor en Derecho **HÉCTOR GORDILLO SÁNCHEZ**, que inciso a) del punto que nos ocupa, arrojo el siguiente resultado: Votos a favor: cinco; votos en contra: cuatro. Le informo Señor Presidente que por **MAYORÍA DE VOTOS** quedo aprobado el presente punto de acuerdo.

El Secretario del Ayuntamiento, procedió a recabar la votación, ***del inciso b)*** del punto que nos ocupa, citado con antelación, solicitando a los ediles

CLASSIFIED
SECRETARIA DEL AYUNTAMIENTO

presentes que de manera nominal manifiesten el sentido de su voto, resultando lo siguiente:

Nombre	Cargo	Sentido del Voto			
Héctor Gordillo Sánchez	Presidente Municipal	A favor			
Elvia Isojo Velásquez	Síndica Municipal	A favor			
Luis Ángel Lugo González	Primer Regidor	A favor			
Aurelia Stephanie Reynoso Villanueva	Segunda Regidora	A favor			
Héctor Díaz Núñez	Tercer Regidor	A favor			
Andrea Nava Jiménez	Cuarta Regidora	A favor			
Lucero Cruz Aguilar	Quinta Regidora	A favor			
Arturo Silva Rodríguez	Sexto Regidor	A favor			
Jesús Acosta Jiménez	Séptimo Regidor	A favor			
		Total	**A Favor**	**En Contra**	**Abstención**
		9	**9**	**0**	**0**
		Aprobación	**Unanimidad**		

El Secretario del Ayuntamiento, **ROBERTO JARDÓN HERNÁNDEZ**, informa al Presidente Municipal Constitucional Doctor en Derecho **HÉCTOR GORDILLO SÁNCHEZ**, que inciso b) del punto que nos ocupa, arrojo el siguiente resultado: Votos a favor: nueve. Le informo Señor Presidente que por **UNANIMIDAD DE VOTOS** quedo aprobado el presente punto de acuerdo.

El Secretario del Ayuntamiento, procedió a recabar la votación, ***del inciso c)*** del punto que nos ocupa, citado con antelación, solicitando a los ediles presentes que de manera nominal manifiesten el sentido de su voto, resultando lo siguiente:

Nombre	Cargo	Sentido del Voto			
Héctor Gordillo Sánchez	Presidente Municipal	A favor			
Elvia Isojo Velásquez	Síndica Municipal	A favor			
Luis Ángel Lugo González	Primer Regidor	A favor			
Aurelia Stephanie Reynoso Villanueva	Segunda Regidora	A favor			
Héctor Díaz Núñez	Tercer Regidor	A favor			
Andrea Nava Jiménez	Cuarta Regidora	A favor			
Lucero Cruz Aguilar	Quinta Regidora	Abstención			
Arturo Silva Rodríguez	Sexto Regidor	A favor			
Jesús Acosta Jiménez	Séptimo Regidor	A favor			
		Total	**A Favor**	**En Contra**	**Abstención**
		9	**8**	**0**	**1**
		Aprobación	**Mayoría de votos**		

El Secretario del Ayuntamiento, **ROBERTO JARDÓN HERNÁNDEZ**, informa al Presidente Municipal Constitucional Doctor en Derecho **HÉCTOR GORDILLO SÁNCHEZ**, que inciso c) del punto que nos ocupa, arrojo el siguiente resultado:

CLXEL NIS

SECRETARÍA DEL AYUNTAMIENTO
#ConHechosSí

Votos a favor: ocho; abstenciones: una. Le informo Señor Presidente que por **MAYORÍA DE VOTOS** quedo aprobado el presente punto de acuerdo.

El Secretario del Ayuntamiento, procedió a recabar la votación, ***del inciso d)*** del punto que nos ocupa, citado con antelación, solicitando a los ediles presentes que de manera nominal manifiesten el sentido de su voto, resultando lo siguiente:

Nombre	Cargo	Sentido del Voto			
Héctor Gordillo Sánchez	Presidente Municipal	A favor			
Elvia Isojo Velásquez	Síndica Municipal	Abstención			
Luis Ángel Lugo González	Primer Regidor	A favor			
Aurelia Stephanie Reynoso Villanueva	Segunda Regidora	Abstención			
Héctor Díaz Núñez	Tercer Regidor	A favor			
Andrea Nava Jiménez	Cuarta Regidora	A favor			
Lucero Cruz Aguilar	Quinta Regidora	Abstención			
Arturo Silva Rodríguez	Sexto Regidor	A favor			
Jesús Acosta Jiménez	Séptimo Regidor	Abstención			
		Total	A Favor	En Contra	Abstención
		9	5	0	4
		Aprobación	Mayoría de votos		

El Secretario del Ayuntamiento, **ROBERTO JARDÓN HERNÁNDEZ**, informa al Presidente Municipal Constitucional Doctor en Derecho **HÉCTOR GORDILLO SÁNCHEZ**, que inciso c) del punto que nos ocupa, arrojo el siguiente resultado: Votos a favor: cinco; abstenciones: cuatro. Le informo Señor Presidente que por **MAYORÍA DE VOTOS** quedo aprobado el presente punto de acuerdo.

Por lo anteriormente expuesto y fundado, el Ayuntamiento Constitucional de Tenancingo, Estado de México, por acuerdo tomado en la **OCTAVA SESIÓN EXTRAORDINARIA DE CABILDO:**

RESUELVE:

PRIMERO.- Con fundamento en lo dispuesto por los artículos 115 base I de la Constitución Política de los Estados Unidos Mexicanos; 112, 113 y 122 de la Constitución Política del Estado Libre y Soberano de México; 31 fracción XIX de la Ley Orgánica Municipal del Estado de México:

a) Se aprueba el apoyo financiero vía Participaciones, para el Organismo Público Descentralizado de Agua Potable, Alcantarillado y Saneamiento de Tenancingo, por sus siglas OPDAPAS, mediante el otorgamiento de recursos



Tenancingo 2022-2024
SECRETARÍA DEL AYUNTAMIENTO
#ConHechosSí

extraordinarios por la cantidad de $4'344,533.00 (Cuatro millones trescientos cuarenta y cuatro mil quinientos treinta y tres 00/100 M.N) en atención al oficio número 058/152/2022 de fecha 02/006/2022, emitido por dicho Organismo; cuyo acuerdo queda registrado con el número **02/8a.S.E./2022** del libro de actas correspondiente.

b) Se aprueba la propuesta para el apoyo financiero vía Participaciones, para el Organismo Público Descentralizado de Agua Potable, Alcantarillado y Saneamiento de Tenancingo, por el descuento de la Comisión Nacional del Agua, por sus siglas CONAGUA, vía participaciones de FORTAMUND la cantidad de $2'181,410.00 (Dos millones ciento ochenta y un mil cuatrocientos diez pesos 00/100 M.N); cuyo acuerdo queda registrado con el número **03/8a.S.E./2022**del libro de actas correspondiente.

c) Se aprueban los ajustes y modificaciones presupuestales de ampliaciones y reducciones a las partidas que integran el presupuesto definitivo de Ingresos y Egresos del ejercicio 2022, tomando en cuenta la variaciones en el comportamiento de los Ingresos y Egresos en cuanto los Recursos de Recaudación de Ingresos Propios así como de los Recursos de Participaciones Federales y Estatales, así mismo se autoricen las adecuaciones presupuestales que deriven de los Traspasos Presupuestarios Internos y los Traspasos Presupuestarios Externos, que deban realizarse en el Presupuesto de Ingresos y Egresos de Tenancingo, México, para el Ejercicio 2022; así como para realizar los registros contables presupuestables y a los dictámenes de Reconducción y Actualización Programática-Presupuestal con la autorización de la Unidad de Información, Planeación, Programación y Evaluación; considerando la elaboración de los formatos del Presupuesto basado en Resultados Municipal (PbRM) y de los demás formatos vinculados al paquete presupuestal; cuyo acuerdo queda registrado con el número **04/8a.S.E./2022**del libro de actas correspondiente.

d) Se aprueba la reasignación de acciones de los Recursos del Fondo de Aportaciones para el Fortalecimiento de los Municipios y de las Demarcaciones Territoriales del Distrito Federal por sus siglas FORTAMUNDF, para el ejercicio fiscal 2022, del Municipio de Tenancingo, Estado de México"; cuyo acuerdo queda registrado con el número **05/8a.S.E./2022** del libro de actas correspondiente.

SECRETARIA DEL AYUNTAMIENTO
CLXLI NIS

SECRETARÍA DEL AYUNTAMIENTO
#ConHechosSí

SEGUNDO.-Se instruye a la Secretaría del Ayuntamiento, para que notifique el presente acuerdo a los integrantes del Ayuntamiento; para los efectos legales y administrativos correspondientes.

TRANSITORIOS

PRIMERO.- El presente acuerdo entrará en vigor a partir de la fecha de su aprobación.

SEGUNDO.- Publíquese el presente acuerdo en el Periódico Oficial ''GACETA MUNICIPAL''.

El Presidente Municipal **HÉCTOR GORDILLO SÁNCHEZ,** instruye al Secretario del Ayuntamiento **ROBERTO JARDÓN HERNÁNDEZ** para que continúe con el siguiente punto del orden del día.

Punto número V

Informe que presenta el Doctor en Derecho Héctor Gordillo Sánchez, Presidente Municipal Constitucional, al pleno del Ayuntamiento relativo a la relación detallada del contingente económico de litigios laborales en contra del Ayuntamiento.

En uso de la voz el Secretario del Ayuntamiento **ROBERTO JARDÓN HERNÁNDEZ** le informa al Presidente Municipal, Doctor en Derecho **HÉCTOR GORDILLO SÁNCHEZ,** que el siguiente punto de orden del día es el relativo al Informe que presenta al pleno del Ayuntamiento el Doctor en Derecho Héctor Gordillo Sánchez, Presidente Municipal Constitucional, relativo a la relación detallada del contingente económico de litigios laborales en contra del Ayuntamiento, lo anterior con fundamento en lo dispuesto por el artículo 48 fracción IV Ter de la Ley Orgánica Municipal del Estado de México, mismo que se rinde en los términos siguientes:

NOVIEMBRE

Juicios nuevos notificados en el mes.	-
Monto a que ascienden los juicios nuevos notificados en el mes.	
Juicios activos	68
Monto total de los juicios activos.	$10,199,419.09

Total, de juicios concluidos en vías de cumplimiento.	6	
Convenios celebrados durante el mes.	SANTOS JOSE CAMACHO JURADO VS H. AYUNTAMIENTO DE TENANCINGO	BLANCA ESTELA VALDES GOMEZ VS H. AYUNTAMIENTO DE TENANCINGO
Monto de los convenios	$20,000.00	$12,476.19

INFORME DEL MES DE NOVIEMBRE DEL AÑO 2022

NUM	EXPEDIENTE	JULIO	AGOSTO	SEPTIEMBRE	OCTUBRE	NOVIEMBRE
1.	46/2011 IRENE LUCERO HERNÁNDEZ	Mismo estado procesal	Mismo estado procesal	Mismo estado procesal	Mismo estado procesal	Mismo estado procesal
2.	1121/2012 MARTIN MENDOZA MEJÍA	Se recibió el expediente en dictamen, se envió a dictamen el 7 de junio del 2017.	Mismo estado procesal	Mismo estado procesal	Mismo estado procesal	Mismo estado procesal
3.	972/2013 SONIA DELGADO MÉRIDA	Se recibió el expediente en ejecución por la cantidad de $595.70	Mismo estado procesal	Mismo estado procesal	Mismo estado procesal	Mismo estado procesal
4.	329/2014 SONIA DELGADO MÉRIDA	Se recibió el expediente en la etapa de desahogo de pruebas.	Mismo estado procesal	Mismo estado procesal	Mismo estado procesal	Mismo estado procesal
5.	472/2014 ARACELI FERRUSCA MERCADO				En fecha 17 de octubre tuvo verificativo un Requerimiento de Pago y Embargo.	Mismo estado procesal
6.	208/2016 VICTORIA GARCÍA CRUZ	Mismo estado procesal	Mismo estado procesal	Mismo estado procesal	Mismo estado procesal	Mismo estado procesal
7.	804/2016 UZIEL ROBERTO JARDON CEDILLO	Mismo estado procesal	Mismo estado procesal	Mismo estado procesal	Mismo estado procesal	Mismo estado procesal
8.	1675/2016 VICTORIA GARCÍA CRUZ	Mismo estado procesal	Mismo estado procesal	Mismo estado procesal	Mismo estado procesal	Mismo estado procesal
9.	459/2017 UZIEL ROBERTO JARDON CEDILLO	Mismo estado procesal	Mismo estado procesal	Mismo estado procesal	Mismo estado procesal	Mismo estado procesal

SECRETARIA DE ALIMENTACION
OLXEL MS

10.	684/2017 HUMBERTO MARINHO MEDINA SUAREZ	Mismo estado procesal	Mismo estado procesal	Mismo estado procesal	Mismo estado procesal	Mismo estado procesal
11.	873/2017 VICTORIA GARCÍA CRUZ	Mismo estado procesal	Mismo estado procesal	Mismo estado procesal	Mismo estado procesal	Mismo estado procesal
12.	1375/2017 MARCO ANTONIO SÁNCHEZ CRUZ	Mismo estado procesal	Mismo estado procesal	Mismo estado procesal	Mismo estado procesal	Mismo estado procesal
13.	1382/2017 MANUEL PEDRAZA MARTÍNEZ	En fecha 11 de julio del año 2022 se nos notificó un acuerdo fecha 06 de junio del año 2022 en el que señalan las 12.00 horas del 02 de agosto del año 2022 para que tenga verificativo un Requerimiento de Pago y Embargo por la cantidad de **$340,952.**	**Se suspendió por platicas.**	Mismo estado procesal	Mismo estado procesal	Mismo estado procesal
14.	1493/2017 JESÚS GARCÍA HERNÁNDEZ	Mismo estado procesal	Mismo estado procesal	Mismo estado procesal	Mismo estado procesal	Se notificó acuerdo de fecha 04 de noviembre del 2022, en el que se señalan las 10:00 horas del 06 de diciembre del 2022 para que tenga verificativo una audiencia incidental de liquidación.
15.	14/2018 MARÍA GUADALUPE MERCADO ENRÍQUEZ	Mismo estado procesal	Mismo estado procesal	En fecha 01 de septiembre tuvo verificativo un requerimiento de pago y embargo por la cantidad de $308,260.48	Mismo estado procesal	Mismo estado procesal
16.	1227/2018 SUSANA HERMELINDA BERMÚDEZ DÍAZ	Mismo estado procesal	Mismo estado procesal	Mismo estado procesal	Mismo estado procesal	Mismo estado procesal
17.	1606/2018	Mismo estado procesal	Mismo estado procesal	Mismo estado procesal	Mismo estado procesal	Mismo estado procesal

SECRETARIA DEL AYUNTAMIENTO

	IRMA PAREDES VÁZQUEZ					
18.	1847/2018 MANUEL PEDRAZA MARTÍNEZ	Mismo estado procesal	Mismo estado procesal	En fecha 01 de septiembre se llevó a cabo la reinstalación del actor.	Mismo estado procesal	Mismo estado procesal
19.	1853/2018 MARCO ANTONIO SÁNCHEZ CRUZ	Mismo estado procesal	Mismo estado procesal	Mismo estado procesal	Mismo estado procesal	En fecha 04 de noviembre se notificó la resolución del amparo número 1502/2022 promovido por el actor, mismo que se le concedió En fecha 24 de noviembre del 2022 se notificó acuerdo en el cual se señalan las 10:00 horas del 23 de enero del 2023 para que tenga verificativo la audiencia incidental de liquidación.
20.	1971/2018 PEDRO NIETO CRUZ	Mismo estado procesal	Mismo estado procesal	Mismo estado procesal	Mismo estado procesal	Mismo estado procesal
21.	462/2019 MARTHA OLIVIA REYES SÁNCHEZ	Mismo estado procesal	Mismo estado procesal	Mismo estado procesal	Mismo estado procesal	Mismo estado procesal
22.	463/2019 FRANCISCO JAVIER FANTI RODRÍGUEZ	Mismo estado procesal	Mismo estado procesal	En fecha 13 de julio tuvo verificativo la audiencia de desahogo de pruebas en la cual se señalan las 8:30 horas del 17 de octubre para que tenga verificativo la diligencia de inspección.	En fecha 17 de octubre tuvo verificativo la audiencia de inspección misma que se desahogó y se exhibieron documentos.	Mismo estado procesal
23.	464/2019 JUAN MANUEL SÁNCHEZ POMPA	Mismo estado procesal	En fecha 17 de agosto del año agosto del año 2022 se desahogó la confesional ofrecida por la demandada, compareció el actor y absolvió posiciones realizados por la parte demandada, en el mismo	Mismo estado procesal	Mismo estado procesal	En fecha 08 de noviembre tuvo verificativo la audiencia de inspección misma que se desahogó y se exhibieron documentos.

SECRETARIA DEL AYUNTAMIENTO

Tenancingo
Estado de México
2022 - 2024
SECRETARÍA DEL AYUNTAMIENTO
#ConHechosSí

			acuerdo se señalaron las 8:30 del 08 de noviembre del año 2022 para que tenga verificativo la inspección ofrecida por la parte actora.			
24.	478/2019 JOSÉ LUIS ZEPEDA RAMÍREZ	Mismo estado procesal	En fecha 11 de agosto del año 2022 tuvo verificativo una audiencia de Conciliación, Demanda, Excepciones, Ofrecimiento y Admisión de Pruebas se difirió por lo que se señalaron las 13:30 del 05 de diciembre del año 2022 para que tenga verificativo la audiencia de Conciliación, Demanda, Excepciones, Ofrecimiento y Admisión de Pruebas	Mismo estado procesal	Mismo estado procesal	Mismo estado procesal
25.	516/2019 JULIO CESAR SOSA OLVERA	Mismo estado procesal	Mismo estado procesal	Mismo estado procesal	Mismo estado procesal	Mismo estado procesal
26.	638/2019 SIMÓN GARCÍA CHÁVEZ	Mismo estado procesal	Se celebró audiencia el 03 de agosto del año 2022 y se difirió por platicas conciliatorias. Se señalaron las 8:30 del 07 de noviembre para la celebración de la misma.	Mismo estado procesal	Mismo estado procesal	En fecha 07 de noviembre tuvo verificativo la audiencia de Conciliación, Depuración Procesal Ofrecimiento y Admisión de Pruebas misma que se difirió en virtud de encontrarse celebrando platicas conciliatorias por tal motivo se señalaron las 8:30 horas del día 17 de febrero del año 2023 para su verificativo.
27.	645/2019 AZUCENA LONGINOS JAIME	Mismo estado procesal	Mismo estado procesal	Mismo estado procesal	Mismo estado procesal	Mismo estado procesal

CLXEL MS

Tenancingo
Estado de México
2022-2024
SECRETARÍA DEL AYUNTAMIENTO
#ConHechosSí

28.	661/2019 ALBERTO HILDEBERTO ANAYA VÁZQUEZ	Mismo estado procesal	Mismo estado procesal	Mismo estado procesal	Mismo estado procesal	Mismo estado procesal
29.	699/2019 JESÚS PEDROZA LARA	El día once de julio del 2022 se llevó embargo por la cantidad de $501,271.18, se atendió sin perjuicio del ayuntamiento.	Se celebró convenio el día 11 de agosto del año 2022 por la cantidad de $362,502.00 Se realizó el primer pago el 18 de agosto del año 2022 por la cantidad de $67,150.65	En fecha 21 de septiembre se realizó el segundo pago por la cantidad de $51,786.00	En fecha 20 de octubre se depositó en oficialía de partes del TECA cheque por la cantidad de $51,786.00, así como póliza y recibo de nómina.	En fecha 22 de noviembre se realizó el cuarto pago por la cantidad de $51,786.00
30.	777/2019 ROSA RAMÍREZ ALONSO VS. INSTITUTO MUNICIPAL DE CULTURA FÍSICA Y DEL DEPORTE DE TENANCINGO Y/O	Mismo estado procesal	En fecha 05 de agosto del año 2022 tuvo verificativo una audiencia de Conciliación, Demanda, Excepciones, Ofrecimiento y Admisión de Pruebas, ambas partes ofrecieron pruebas y se señalaron las siguientes fechas para su desahogo: 10:30 del 22 de noviembre del año 2022 confesional ambas partes; 8:30 del 23 de noviembre del año 2022 testimonial ofrecido por atora; y 8:30 del 24 de octubre del año 2021 prueba de inspección ofrecido por demandada.	Mismo estado procesal	En fecha 24 de octubre tuvo verificativo la diligencia de inspección misma que se desahogó y se exhibieron documentos.	En fecha 22 de noviembre del año 2022 tuvo verificativo la prueba confesional ofrecida por la actora y a cargo de la demandada, misma que se desahogó y se señalan las En fecha 23 de noviembre del 2022 tuvo verificativo la prueba testimonial ofrecida por la actora y a cargo de los CC. ROSARIO AGUILAR ESCOBAR Y FREDY MICHUA CASTAÑEDA
31.	792/2019 ROCIÓ LÓPEZ ALARCÓN	Mismo estado procesal	Mismo estado procesal	Mismo estado procesal	Mismo estado procesal	En fecha 18 de noviembre se notificó el acuerdo de fecha 14 de noviembre del 2022, derivado del amparo número 966/2022, en el cual la justicia de la unión no ampara ni protege al H. Ayuntamiento

SECRETARY OF AUTHORITY
OLYMPIC

32.	842/2019 URIEL ERNESTO SERRANO CASTAÑEDA VS. INSTITUTO MUNICIPAL DE CULTURA FÍSICA Y DEL DEPORTE DE TENANCINGO Y/O	Mismo estado procesal	Mismo estado procesal	En fecha 19 de septiembre tuvo verificativo la audiencia de desahogo de la prueba confesional En fecha 20 de septiembre tuvo verificativo la audiencia de desahogo de pruebas en la cual no se presentaron los testigos de la parte actora.	Mismo estado procesal	Mismo estado procesal
33.	850/2019 JUAN CARLOS LEDESMA BUSTOS	Mismo estado procesal	Mismo estado procesal	Mismo estado procesal	Mismo estado procesal	Mismo estado procesal
34.	1120/2019 MARICARMEN SALAZAR ESQUIVEL	Mismo estado procesal	Mismo estado procesal	Mismo estado procesal	Mismo estado procesal	Mismo estado procesal
35.	1121/2019 MILEDY VÁZQUEZ MAYA	Mismo estado procesal	Mismo estado procesal	Mismo estado procesal	Mismo estado procesal	Mismo estado procesal
36.	1142/2019 RAÚL CRUZ CASTILLO	Mismo estado procesal	Mismo estado procesal	Mismo estado procesal	En fecha 11 de octubre del año 2022 se exhibió la cantidad de $241,559.99 por concepto de pago de laudo. Se encuentra en pláticas conciliatorias para llegar a un acuerdo y pueda solucionarse el presente asunto.	En fecha 07 de noviembre se notificó juicio de amparo número 1705/2022-IV, en el cual se desecha de plano la demanda de amparo interpuesta por el H. Ayuntamiento. En fecha 17 de noviembre del 2022 mediante promoción se depositó la cantidad de $100,00.00, exhibiendo un cheque por $74,404.77
37.	1156/2019 CAMELIA CERÓN CERÓN VS. DIF DE TENANCINGO	Mismo estado procesal	Mismo estado procesal	Mismo estado procesal	Mismo estado procesal	Mismo estado procesal
38.	1679/2019	Mismo estado procesal	Mismo estado procesal	Mismo estado procesal	Mismo estado procesal	Mismo estado procesal

UNIVERSITY OF CALIFORNIA
SAN DIEGO
LIBRARY

	MANUEL GUERRERO CORTEZ					
39.	1730/2019 OSCAR MILLÁN HERRERA	Mismo estado procesal	Mismo estado procesal	Mismo estado procesal	En fecha 17 de octubre del 2022 tuvo verificativo la reinstalación del actor.	Mismo estado procesal
40.	2416/2019 CELINA ALBARRÁN LARA	Mismo estado procesal	Mismo estado procesal	En fecha 20 de septiembre del 2022 se promovió amparo en contra del laudo de fecha 16 de agosto del 2022 en el que se condenó a las siguientes prestaciones. Reinstalar a la actora. Salarios vencidos $124,560.72 Incremento salarial del 7% Salarios devengados $4,844.18 Dias de descanso obligatorio $12,456.72 Vacaciones 2018 $3,460.02, 2019 $3,412.79. Prima vacacional 2019 $7,849.43 Dia servidor público $46,952.04 Despensa mensual $112,750.00 Prima por permanencia $47,605.88 Tiempo extraordinario 9 horas $870,190.86 Tiempo extraordinario 10 horas restantes $1,450,276.20 Entrega de constancias de servicios **TOTAL: $2,684,388.84**	En fecha 17 de octubre tuvo verificativo la reinstalación del actor.	Mismo estado procesal

UNCLASSIFIED
SECRET

SECRETARÍA DEL AYUNTAMIENTO
#ConHechosSí

41.	3143/2019 MANUEL GALINDO GÓMEZ	Mismo estado procesal	En fecha 26 de agosto del 2022 tuvo verificativo la audiencia de Conciliación, Depuración Procesal, *Ofrecimiento* y Admisión de Pruebas, misma que se difirió por estar celebrando platicas conciliatorias, y en la cual se señalan las 9:30 horas del 16 de enero del año 2023 para su verificativo.	Mismo estado procesal	Mismo estado procesal	Mismo estado procesal
42.	140/2020 JOSÉ ALFREDO MERCADO GUADARRAMA	Mismo estado procesal	En fecha 19 de agosto del año 2022 se notificó acuerdo de fecha 12 de agosto del año 2022 en donde el tribunal da cuenta de que el Tribunal Colegiado no amparo ni protegió al *Ayuntamiento*, por lo cual el laudo de fecha 07 de septiembre del año 2021 queda firme.	Mismo estado procesal	Mismo estado procesal	Mismo estado procesal
43.	960/2020 JENNY ELIZABETH VASQUEZ MARTINEZ			En fecha 26 de septiembre se promovió amparo directo en contra del laudo de fecha 30 de agosto del año 2022 en el que se condenó a las siguientes prestaciones. Indemnización constitucional $57,632.40 Salarios vencidos $230,529.60 Intereses del 9% anual $23,986.48 *Prima de* antigüedad $15,772.16 Vacaciones 2019 $11,858.40, 2020 $6,454.82 *Prima* vacacional	Mismo estado procesal	Mismo estado procesal

Digitized by the Internet Archive
in 2010
http://www.archive.org/details/cu31924000555139

				2019 $18,973.44, 2020 $10,329.00 Aguinaldo 2019 $23,716.80, 2020 $12,698.33 Incremento salarial del 8% retroactivo $1,552.41 **TOTAL $413,503.84**		
44.	1435/2020 MAGDA DEL CARMEN CASTRO ROSAS	El 01 de julio del año 2022 feneció el término para formular alegatos.	Mismo estado procesal	Mismo estado procesal	Mismo estado procesal	Mismo estado procesal
45.	A94/135/2021 DIVERSO EXPEDIENTE AVISO DE RESCISIÓN RAÚL CRUZ CASTILLO	Mismo estado procesal	Mismo estado procesal	Mismo estado procesal	Mismo estado procesal	Mismo estado procesal
46.	1317/2021 LAURA CERÓN NIETO	En fecha 15 de julio del año 2022 se notificó un acuerdo de fecha 30 de junio del año 20200 en donde se señalan las 19 de agosto del año 2022 de Conciliación, depuración procesal, ofrecimiento y admisión de pruebas	Mismo estado procesal	Mismo estado procesal	Mismo estado procesal	En fecha 18 de noviembre del 2022, tuvo verificativo la audiencia de desahogo de pruebas, en la cual una vez desahogada se señalan las 13:30 horas de 24 de febrero del 2023, para que tenga verificativo el desahogo de la pericial ofrecida por las partes. Asimismo, se señalan las 8:30 horas del día 17 de marzo del año 2023 para que tenga verificativo la prueba de inspección ofrecida por las partes.
47.	1319/2021 ALBINO HERNÁNDEZ BERNAL	Mismo estado procesal	Mismo estado procesal	Mismo estado procesal	Mismo estado procesal	En fecha 07 de noviembre tuvo verificativo la audiencia de Conciliación, Depuración Procesal, Ofrecimiento y Admisión de Pruebas, misma que se difirió

DOCUMENT MANAGEMENT
RECEIVED
CLERK'S OFFICE

SECRETARÍA DEL AYUNTAMIENTO
#ConHechosSí

						por estar celebrando platicas conciliatorias, por tal motivo se señalaron las 9:30 horas del día 24 de febrero del año 2023 para su verificativo.
48.	1318/2021 ISAÍAS HERNÁNDEZ BERNAL	Mismo estado procesal	Mismo estado procesal	Mismo estado procesal	Mismo estado procesal	Mismo estado procesal
49.	1330/2021 ESBON GAMALIEL GARCÍA CALDERÓN	Mismo estado procesal	Mismo estado procesal	El día 06 de septiembre tuvo audiencia de conciliación, depuración procesal, ofrecimiento y admisión de pruebas misma que se difirió y en la que señalan las 9:30 del 17 de enero del 2023 para la celebración de la misma.	Mismo estado procesal	Mismo estado procesal
50.	1662/2021 RAÚL CRUZ CASTILLO	Mismo estado procesal	Mismo estado procesal	Se señalaron las 10:30 horas del día 14 de diciembre del 2022 para que tenga verificativo la prueba confesional ofrecida por la actora y a cargo de la demandada	SE ENCUENTRA EN PLATICAS CONCILIATORIAS PARA LLEGAR A UN ARREGLO	Mismo estado procesal
51.	2043/2021 SUTEYM	Mismo estado procesal	Mismo estado procesal	Mismo estado procesal	En fecha 28 de octubre se notificó acuerdo de fecha 31 de agosto en el cual se señalan las 9:30 del día 24 de enero del año 2023 para que tenga verificativo la audiencia de conciliación, depuración procesal, ofrecimiento y admisión de pruebas.	Mismo estado procesal
52.	2219/2021 HUGO VELÁSQUEZ GONZÁLEZ	Mismo estado procesal	Mismo estado procesal	Mismo estado procesal	Mismo estado procesal	Mismo estado procesal

OUT

SECRETARÍA DEL AYUNTAMIENTO
#ConHechosSí

53.	1574/2022 ALFREDO REYES CASTILLO ORIHUELA	Mismo estado procesal	Mismo estado procesal	Mismo estado procesal	Mismo estado procesal	En fecha 04 de noviembre del año 2022 tuvo verificativo la audiencia de Conciliación, Depuración Procesal, Ofrecimiento y Admisión de Pruebas, misma que se difirió por estar celebrando pláticas para llegar a un posible arreglo conciliatorio, en tanto se señalaron las 10:30 horas del día 28 de marzo del 2023 para su verificativo.
54.	405/2022 ROSA MARÍA VÁZQUEZ RIVERA	Mismo estado procesal	Mismo estado procesal	Mismo estado procesal	En fecha 28 de octubre tuvo verificativo la audiencia de conciliación, depuración procesal. Ofrecimiento y admisión de pruebas en la cual se difirió y se señalaron las 11:30 del día 23 de marzo del año 2023 para su verificativo.	Mismo estado procesal
55.	406/2022 LÁZARO ALCALÁ GARCÍA	Mismo estado procesal	Mismo estado procesal	Mismo estado procesal	Mismo estado procesal	Mismo estado procesal
56.	486/2022 KATHERYN PENÉLOPE MONTAÑEZ RODRÍGUEZ	Mismo estado procesal	Mismo estado procesal	Mismo estado procesal	Mismo estado procesal	Mismo estado procesal
57.	490/2022 ALONDRA MAGALI CAMACHO MARTÍNEZ	Mismo estado procesal	Mismo estado procesal	Mismo estado procesal	Mismo estado procesal	Se notifico acuerdo de fecha 19 de octubre del año 2022, en el cual se señalan las 11:30 horas del día 20 de febrero del año 2023 para que tenga verificativo la audiencia de Conciliación, Depuración Procesal, Ofrecimiento y

UNCLASSIFIED
SECRET

						Admisión de Pruebas
58.	594/2022 EMMANUEL VELÁZQUEZ PERALTA	Mediante acuerdo de fecha 04 de julio del año 2022 se señala las 10:30 del 09 de noviembre del año 2022 para que tenga verificativo la audiencia de Conciliación, Depuración Procesal, Ofrecimiento y Admisión de Pruebas.	Mismo estado procesal	Mismo estado procesal	Mismo estado procesal	En fecha 09 de noviembre del año 2022 tuvo verificativo la audiencia de Conciliación, Depuración Procesal, Ofrecimiento y Admisión de Pruebas, misma que se difirió por estar celebrando pláticas para llegar a un posible arreglo conciliatorio, por tanto, se señalaron las 08:30 horas del día 08 de marzo del 2023 para su verificativo.
59.	832/2022 NANCY ARACELI LARA ARIZMENDI	En fecha 15 de julio se realizó pago parcial por la cantidad de $15,875.00	En fecha 15 de agosto se realizó pago parcial por la cantidad de $15,875.00	En fecha 15 septiembre se realizó pago parcial por la cantidad de $15,875.00	En fecha 17 de octubre se realizó pago parcial por la cantidad de $15,875.00	En fecha 15 de noviembre se realizó pago parcial por la cantidad de $15,875.00 Quedando pendiente dos pagos para día 15 de diciembre del 2022 y el día 16 de enero del 2023.
60.	489/2022 OFELIA SOLANO VÁSQUEZ	Se notificó demanda el 14 de julio del año 2022	Se dio contestación en agosto	Mismo estado procesal	En fecha 26 de octubre se notificó acuerdo de fecha 12 de septiembre en el cual se señalan las 9:30 horas del día 01 de febrero del año 2023 para la celebración de la audiencia de Conciliación, Depuración Procesal, Ofrecimiento y Admisión de Pruebas.	Mismo estado procesal
61.	1029/2022 CRISTHIAN GERARDO RODRÍGUEZ	Mismo estado procesal	Mismo estado procesal	Mismo estado procesal	Mismo estado procesal	Mismo estado procesal

SECRETARÍA DEL AYUNTAMIENTO

#ConHechosSí

62.	A94/02/2021 GERARDO FLORES ARIZMENDI (NOTIFICAR RESCISIÓN LABORAL)				Se notifico acuerdo el 17 de octubre sobre la rescisión laboral. En fecha 20 de octubre se dio cumplimiento al requerimiento de fecha 17 de octubre para proporcionar domicilio correcto.	Mismo estado procesal
63.	487/2022 LUIS ENRIQUE SUAREZ MEDINA				Se notifico la demanda el día 19 de octubre para dar contestación a la demanda	En fecha 03 de noviembre se dio contestación a la demanda.
64.	367/2022 RODRIGO HUMBERTO VIDAL LÓPEZ				Se notifico la demanda el día 21 de octubre para dar contestación a la demanda	En fecha 07 de noviembre se dio contestación a la demanda.
65.	1903/2022 CIRILO SEGURA GUTIÉRREZ				Se notifico la demanda el día 21 de octubre para dar contestación a la demanda	En fecha 07 de noviembre se dio contestación a la demanda.
66.	488/2022 JUAN CARLOS PAREDES SÁNCHEZ				Se notifico la demanda el día 21 de octubre para dar contestación a la demanda	En fecha 07 de noviembre se dio contestación a la demanda.
67.	3114/2022 MANUEL PEDRAZA MARTÍNEZ				Se notifico la demanda el día 21 de octubre para dar contestación a la demanda	En fecha 07 de noviembre se dio contestación a la demanda.

El Pleno del Ayuntamiento, tiene por rendido el informe que presenta el Doctor en Derecho Héctor Gordillo Sánchez, Presidente Municipal Constitucional, al pleno del Ayuntamiento relativo a la relación detallada del contingente económico de litigios laborales en contra del Ayuntamiento, dando cumplimiento a lo dispuesto por el artículo 48 fracción IV Ter de la Ley Orgánica Municipal del Estado de México.

El Presidente Municipal **HÉCTOR GORDILLO SÁNCHEZ**, instruye al Secretario del Ayuntamiento **ROBERTO JARDÓN HERNÁNDEZ** para que continúe con el siguiente punto del orden del día.

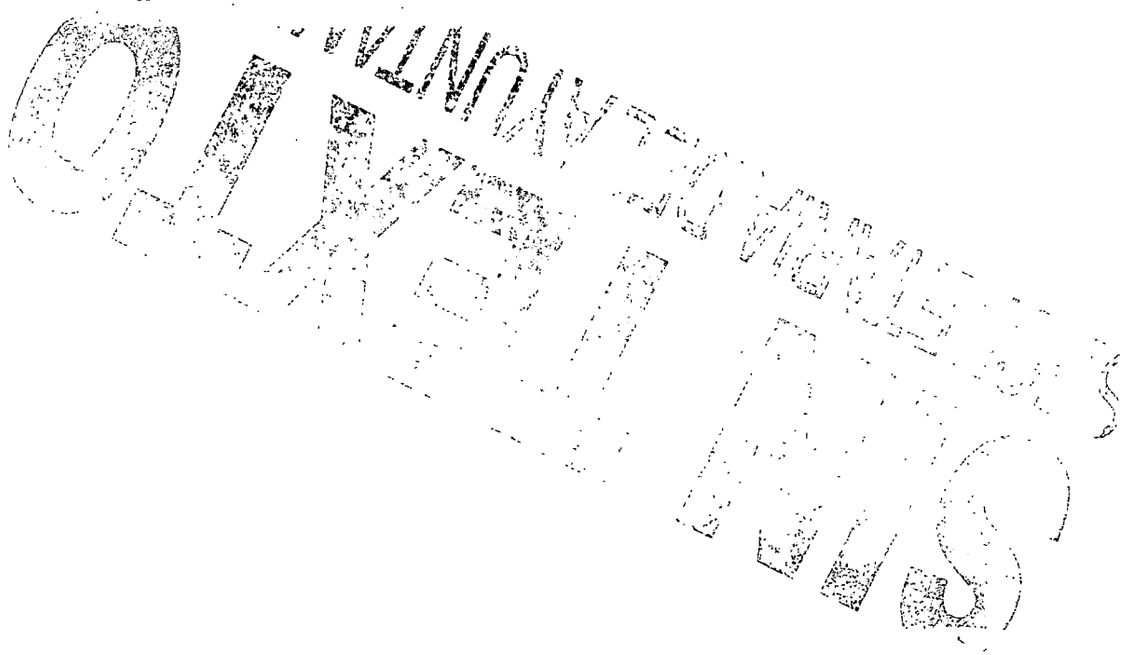
CLASSIFIED

Punto número VI

Informe que presenta la Maestra en Mercadotecnia ELVIA ISOJO VELÁSQUEZ, Síndica Municipal, al pleno del Ayuntamiento relativo al resumen financiero al treinta de septiembre de dos mil veintidós, mismo que consiste en copia simple de los estados financieros básicos.

En uso de la voz el Secretario del Ayuntamiento **ROBERTO JARDÓN HERNÁNDEZ**, le informa al Presidente Municipal Doctor en Derecho **HÉCTOR GORDILLO SÁNCHEZ**, que el siguiente punto de orden del día es el relativo al informe que presenta la Maestra en Mercadotecnia **ELVIA ISOJO VELÁSQUEZ**, Síndica Municipal, al pleno del Ayuntamiento relativo al resumen financiero al treinta de septiembre de dos mil veintidós, mismo que consiste en copia simple de los estados financieros básicos que en seguida se enlistan:

1. Estado de actividades;
2. Estado de situación financiera;
3. Estado de variación en la hacienda pública;
4. Estado de cambios en la situación financiera;
5. Estado de flujos de efectivo;
6. Notas de los estados financieros; y
7. Estado analítico del activo

Lo anterior en estricto cumplimiento a lo dispuesto por la fracción VI del del artículo 53 de la Ley Orgánica Municipal del Estado de México; los estados en comento atienden a lo siguiente:

SIN VALOR COMERCIAL
SECRETARÍA DE MEDIO AMBIENTE

SECRETARÍA DEL AYUNTAMIENTO
#ConHechosSí

Tenancingo

ESTADO DE SITUACION FINANCIERA

TENANCINGO 9258

AL 30 DE SEPTIEMBRE DE 2022

ACTIVO	MES ACTUAL	MES ANTERIOR
ACTIVO CIRCULANTE		
Efectivo y Equivalentes	17,172,430.23	29,822,594.26
Bancos/	44,424,471.51	14,955,197.70
Inversiones Temporales (hasta 3 meses)	5,000,000.00	5,000,000.00
Fondos con Afectación Específica		
Inversiones para el Retiro de Empleados		
Otros Efectivos y Equivalentes		
Derechos a Recibir Efectivo o Equivalentes	30,658,818.75	19,814,044.90
Impuestos por Recuperar a Corto Plazo	1,903,000.00	12,865,162.28
Cuentas por Cobrar a Corto Plazo		
Deudores Diversos por Cobrar a Corto Plazo		
Ingresos por Recuperar a Corto Plazo		
Préstamos otorgados en Garantía a Corto Plazo		
Otros Derechos a Recibir Efectivo o Equivalentes a Corto Plazo		
Derechos a Recibir Bienes o Servicios	7,873,650.00	7,364,330.47
Anticipo a Proveedores por Adquisición de Bienes y Prestación de Servicios a C.P.		
Anticipo a Contratistas por Obras Públicas a Corto Plazo		
Inversiones en Fideicomisos, Mandatos y Otros Análogos a C.P.		
Participaciones y Aportaciones por Cobrar a Corto Plazo		
Transferencias Otorgadas por Cobrar a Corto Plazo	1,873,650.00	1,364,330.47
Otros Derechos a Recibir Bienes o Servicios a Corto Plazo		
Inventarios		
Inventario de Mercancías para Venta		
Inventario de Mercancías Terminadas		
Inventario de Mercancías en Proceso de Elaboración		
Inventario de Materias Primas, Materiales y Suministros para Producción		
Almacén de Consumo		
Almacenes		
Almacén de Materiales y Suministros de Consumo		
Estimación por Pérdida o Deterioro de Activos Circulantes		
Estimación por Pérdida de Cuentas Incobrables		
Estimación por Deterioro de Inventarios		
Otros Activos Circulantes		
Valores en Garantía		
Bienes en Custodia en Tránsito de Ejercicio		
Tercera Semana de Ejercicio, Gratificación, Aguinaldo y Quinto en Pago		
Adquisición de Activos de Terceros		
TOTAL DE ACTIVOS CIRCULANTES	84,132,919.50	75,006,130.53
ACTIVO NO CIRCULANTE		
Inversiones Financieras a Largo Plazo		
Inversiones a Largo Plazo		
Títulos y Valores a Largo Plazo		
Participaciones, Mandatos y Contratos Análogos		
Otras Inversiones Financieras		
Derechos a Recibir Efectivo o Equivalentes a Largo Plazo		
Documentos por Cobrar a Largo Plazo		
Deudores Diversos a Largo Plazo		
Ingresos por Recuperar a Largo Plazo		
Préstamos Otorgados a Largo Plazo		
Otros Derechos a Recibir Efectivo o Equivalentes a Largo Plazo		
Bienes Inmuebles, Infraestructura y Construcciones en Proceso	51,969,913.84	86,639,334.14
Terrenos	44,322,870.01	44,322,870.01
Viviendas	0.00	0.00

PASIVO	MES ACTUAL	MES ANTERIOR
PASIVO CIRCULANTE		
Cuentas por Pagar a Corto Plazo	29,908,334.34	30,956,433.62
Servicios Personales por Pagar a Corto Plazo	780,000.00	780,000.00
Proveedores por Pagar a Corto Plazo	19,457,334.00	19,957,334.00
Contratistas por Obras Públicas por Pagar a Corto Plazo	10,000.00	10,000.00
Participaciones y Aportaciones por Pagar a Corto Plazo	0.00	0.00
Transferencias Otorgadas por Pagar a Corto Plazo	0.00	0.00
Intereses, Comisiones y Otros Gastos de la Deuda Pública por Pagar a Corto Plazo	0.00	0.00
Retenciones y Contribuciones por Pagar a Corto Plazo	0.00	0.00
Devoluciones de la Ley de Ingresos por Pagar a Corto Plazo	0.00	0.00
Otras Cuentas por Pagar a Corto Plazo	8,261,944.01	9,951,257.62
Documentos por Pagar a Corto Plazo	0.00	0.00
Documentos por Pagar a Corto Plazo	0.00	0.00
Títulos y Valores a Corto Plazo	0.00	0.00
Pasivos Diferidos a Corto Plazo	0.00	0.00
Fondos en Administración a Corto Plazo	0.00	0.00
Fondos en Garantía a Corto Plazo	0.00	0.00
Fondos y Bienes de Terceros en Garantía y/o en Administración a Corto Plazo	0.00	0.00
Provisiones a Corto Plazo	0.00	0.00
Provisiones para Servicios Personales a Corto Plazo	0.00	0.00
Provisiones para Contingencias a Corto Plazo	0.00	0.00
Otras Provisiones a Corto Plazo	0.00	0.00
Otros Pasivos a Corto Plazo	0.00	0.00
Ingresos por Clasificar	0.00	0.00
Recaudación por Participar	0.00	0.00
Otros Pasivos a Corto Plazo	0.00	0.00
TOTAL DE PASIVOS CIRCULANTES	38,908,334.34	40,956,433.62
PASIVO NO CIRCULANTE		
Cuentas por Pagar a Largo Plazo	0.00	0.00
Documentos por Pagar a Largo Plazo	0.00	0.00
Documentos por Pagar por Arrendamientos Financieros a Largo Plazo	0.00	0.00
Documentos por Pagar por Asociaciones Público Privadas a Largo Plazo	0.00	0.00
Títulos y Valores de la Deuda Pública Interna a Largo Plazo	0.00	0.00
Títulos y Valores de la Deuda Pública Externa a Largo Plazo	0.00	0.00
Préstamos de la Deuda Pública Interna por Pagar a Largo Plazo	0.00	0.00

Tenancingo

ESTADO DE SITUACION FINANCIERA

TENANCINGO 0058

AL 30 DE SEPTIEMBRE DE 2022

ACTIVO	MES ACTUAL	MES ANTERIOR
Efectivo y Equivalentes	0.00	0.00
Bancos/	0.00	0.00
Inversiones Temporales (hasta 3 meses)	0.00	0.00
Fondos con Afectación Específica	0.00	0.00
Inversiones para el Retiro de Empleados	0.00	0.00
Otros Efectivos y Equivalentes	0.00	0.00
Derechos a Recibir Efectivo o Equivalentes	0.00	0.00
Impuestos por Recuperar a Corto Plazo	0.00	0.00
Cuentas por Cobrar a Corto Plazo	0.00	0.00
Deudores Diversos por Cobrar a Corto Plazo	0.00	0.00
Ingresos por Recuperar a Corto Plazo	0.00	0.00
Préstamos otorgados en Garantía a Corto Plazo	0.00	0.00
Otros Derechos a Recibir Efectivo o Equivalentes a Corto Plazo	0.00	0.00
Derechos a Recibir Bienes o Servicios	0.00	0.00
Anticipo a Proveedores por Adquisición de Bienes y Prestación de Servicios a C.P.	0.00	0.00
Anticipo a Contratistas por Obras Públicas a Corto Plazo	0.00	0.00
Inversiones en Fideicomisos, Mandatos y Otros Análogos a C.P.	0.00	0.00
Participaciones y Aportaciones por Cobrar a Corto Plazo	0.00	0.00
Transferencias Otorgadas por Cobrar a Corto Plazo	0.00	0.00
Otros Derechos a Recibir Bienes o Servicios a Corto Plazo	0.00	0.00
Inventarios	0.00	0.00
Inventario de Mercancías para Venta	0.00	0.00
Inventario de Mercancías Terminadas	0.00	0.00
Inventario de Mercancías en Proceso de Elaboración	0.00	0.00
Inventario de Materias Primas, Materiales y Suministros para Producción	0.00	0.00
Almacén de Consumo	0.00	0.00
Almacenes	0.00	0.00
Almacén de Materiales y Suministros de Consumo	0.00	0.00
Estimación por Pérdida o Deterioro de Activos Circulantes	0.00	0.00
Estimación por Pérdida de Cuentas Incobrables	0.00	0.00
Estimación por Deterioro de Inventarios	0.00	0.00
Otros Activos Circulantes	0.00	0.00
Valores en Garantía	0.00	0.00
Bienes en Custodia en Tránsito de Ejercicio	0.00	0.00
Tercera Semana de Ejercicio, Gratificación, Aguinaldo y Quinto en Pago	0.00	0.00
Adquisición de Activos de Terceros	0.00	0.00
TOTAL DE ACTIVOS CIRCULANTES	0.00	0.00
ACTIVO NO CIRCULANTE		
Inversiones Financieras a Largo Plazo	0.00	0.00
Inversiones a Largo Plazo	0.00	0.00
Títulos y Valores a Largo Plazo	0.00	0.00
Participaciones, Mandatos y Contratos Análogos	0.00	0.00
Otras Inversiones Financieras	0.00	0.00
Derechos a Recibir Efectivo o Equivalentes a Largo Plazo	0.00	0.00
Documentos por Cobrar a Largo Plazo	0.00	0.00
Deudores Diversos a Largo Plazo	0.00	0.00
Ingresos por Recuperar a Largo Plazo	0.00	0.00
Préstamos Otorgados a Largo Plazo	0.00	0.00
Otros Derechos a Recibir Efectivo o Equivalentes a Largo Plazo	0.00	0.00
Bienes Inmuebles, Infraestructura y Construcciones en Proceso	0.00	0.00
Terrenos	0.00	0.00
Viviendas	0.00	0.00

PASIVO	MES ACTUAL	MES ANTERIOR
Documentos por Pagar por Arrendamientos Financieros a Largo Plazo	0.00	0.00
Documentos por Pagar por Asociaciones Público Privadas a Largo Plazo	0.00	0.00
PASIVO CIRCULANTE		
Cuentas por Pagar a Corto Plazo	0.00	0.00
Servicios Personales por Pagar a Corto Plazo	0.00	0.00
Proveedores por Pagar a Corto Plazo	0.00	0.00
Contratistas por Obras Públicas por Pagar a Corto Plazo	0.00	0.00
Participaciones y Aportaciones por Pagar a Corto Plazo	0.00	0.00
Transferencias Otorgadas por Pagar a Corto Plazo	0.00	0.00
Intereses, Comisiones y Otros Gastos de la Deuda Pública por Pagar a Corto Plazo	0.00	0.00
Retenciones y Contribuciones por Pagar a Corto Plazo	0.00	0.00
Devoluciones de la Ley de Ingresos por Pagar a Corto Plazo	0.00	0.00
Otras Cuentas por Pagar a Corto Plazo	0.00	0.00
Documentos por Pagar a Corto Plazo	0.00	0.00
Documentos por Pagar a Corto Plazo	0.00	0.00
Títulos y Valores a Corto Plazo	0.00	0.00
Pasivos Diferidos a Corto Plazo	0.00	0.00
Fondos en Administración a Corto Plazo	0.00	0.00
Fondos en Garantía a Corto Plazo	0.00	0.00
Fondos y Bienes de Terceros en Garantía y/o en Administración a Corto Plazo	0.00	0.00
Provisiones a Corto Plazo	0.00	0.00
Provisiones para Servicios Personales a Corto Plazo	0.00	0.00
Provisiones para Contingencias a Corto Plazo	0.00	0.00
Otras Provisiones a Corto Plazo	0.00	0.00
Otros Pasivos a Corto Plazo	0.00	0.00
Ingresos por Clasificar	0.00	0.00
Recaudación por Participar	0.00	0.00
Otros Pasivos a Corto Plazo	0.00	0.00
TOTAL DE PASIVOS CIRCULANTES	0.00	0.00
PASIVO NO CIRCULANTE		
Cuentas por Pagar a Largo Plazo	0.00	0.00
Documentos por Pagar a Largo Plazo	0.00	0.00
Documentos por Pagar por Arrendamientos Financieros a Largo Plazo	0.00	0.00
Documentos por Pagar por Asociaciones Público Privadas a Largo Plazo	0.00	0.00
Títulos y Valores de la Deuda Pública Interna a Largo Plazo	0.00	0.00
Títulos y Valores de la Deuda Pública Externa a Largo Plazo	0.00	0.00
Préstamos de la Deuda Pública Interna por Pagar a Largo Plazo	0.00	0.00

"Bajo protesta de decir verdad declaramos que los Estados Financieros y sus notas son razonablemente correctos y son responsabilidad del emisor"

TESORERÍA MUNICIPAL
#ConHechosSí

CONTRALORÍA

SIN VALOR
SECRETARÍA DE GOBERNACIÓN

SECRETARÍA DEL AYUNTAMIENTO
Tenancingo
2022 - 2024
#ConHechosSí

ESTADO DE SITUACION FINANCIERA

TENANCINGO 0053

AL 30 DE SEPTIEMBRE DE 2022

CTA	NOMBRE DE LA CUENTA	MES ACTUAL	03 5 ANTERIOR
	CUENTAS DE ORDEN		
7911	Bienes Bajo Custodia o en Comodato	0.00	0.00
7912	Existencias en Almacenes por Terceros	0.00	0.00
7913	Valores Bajo Custodia por Terceros	0.00	0.00
7914	Cantidades Entregadas por Terceros	0.00	0.00
7915	Avales Otorgados	0.00	0.00
7916	Obligaciones Contractuales	0.00	0.00
7917	Juicios en Otras Jurisdicciones en Defensa	0.00	0.00
7918	Fianzas Recibidas en Garantía	0.00	0.00
7919	Avalúos	0.00	0.00
7920	Avisos Preventivos por Operaciones	0.00	0.00
7921	Activos en Concesión o Explotación	0.00	0.00
7922	Activos en Comodato	0.00	0.00
7923	Activos Entregados en Garantía	0.00	0.00
7924	Activos en Venta para Ejercicio por Cobrar	0.00	0.00
7925	Ventas de Bienes Inmuebles (En Proceso)	0.00	0.00
7926	Otras Cuentas de Orden de Activos Contingentes	0.00	0.00
7927	Responsabilidades Derivadas de Revisiones Pendientes de Solventar	0.00	0.00
7928	Otras Responsabilidades	0.00	0.00
7929	Cuentas de Orden Contables por Contra	0.00	0.00
7930	Cuentas de Orden Presupuestales por Contra	0.00	0.00
7931	Activos Generados por Expropiación	0.00	0.00
7932	Activos Generados por Extinción de Dominio	0.00	0.00
7933	Activos Generados por Abandono	0.00	0.00
7934	Activos Generados por Decomiso	0.00	0.00
7935	Activos Generados por Otras Causas	0.00	0.00
7936	Activos Generados por Otras Causas	0.00	0.00
7937	Activos Generados por Otras Causas	0.00	0.00
7938	Activos Generados por Otras Causas	0.00	0.00
7939	Activos Generados por Otras Causas	0.00	0.00
7940	Activos Generados por Otras Causas	0.00	0.00
7941	Activos Generados por Otras Causas	0.00	0.00
7942	Activos Generados por Otras Causas	0.00	0.00
7943	Activos Generados por Otras Causas	0.00	0.00
7944	Activos Generados por Otras Causas	0.00	0.00
7945	Activos Generados por Otras Causas	0.00	0.00
7946	Activos Generados por Otras Causas	0.00	0.00
7947	Activos Generados por Otras Causas	0.00	0.00
7948	Activos Generados por Otras Causas	0.00	0.00
7949	Activos Generados por Otras Causas	0.00	0.00

ESTADO DE SITUACION FINANCIERA

TENANCINGO 0058

AL 30 DE SEPTIEMBRE DE 2022

7950	Activos Generados por Otras Causas	0.00	0.00
7951	Activos Generados por Otras Causas	0.00	0.00
7952	Activos Generados por Otras Causas	0.00	0.00
7953	Activos Generados por Otras Causas	0.00	0.00
7954	Activos Generados por Otras Causas	0.00	0.00
7955	Activos Generados por Otras Causas	0.00	0.00
7956	Activos Generados por Otras Causas	0.00	0.00
7957	Activos Generados por Otras Causas	0.00	0.00
7958	Activos Generados por Otras Causas	0.00	0.00
7959	Activos Generados por Otras Causas	0.00	0.00
7960	Activos Generados por Otras Causas	0.00	0.00
7961	Activos Generados por Otras Causas	0.00	0.00
7962	Activos Generados por Otras Causas	0.00	0.00
7963	Activos Generados por Otras Causas	0.00	0.00
7964	Activos Generados por Otras Causas	0.00	0.00
7965	Activos Generados por Otras Causas	0.00	0.00
7966	Activos Generados por Otras Causas	0.00	0.00
7967	Activos Generados por Otras Causas	0.00	0.00
7968	Activos Generados por Otras Causas	0.00	0.00
7969	Activos Generados por Otras Causas	0.00	0.00
7970	Activos Generados por Otras Causas	0.00	0.00
7971	Activos Generados por Otras Causas	0.00	0.00
7972	Activos Generados por Otras Causas	0.00	0.00
7973	Activos Generados por Otras Causas	0.00	0.00
7974	Activos Generados por Otras Causas	0.00	0.00
7975	Activos Generados por Otras Causas	0.00	0.00
7976	Activos Generados por Otras Causas	0.00	0.00
7977	Activos Generados por Otras Causas	0.00	0.00
7978	Activos Generados por Otras Causas	0.00	0.00
7979	Activos Generados por Otras Causas	0.00	0.00
7980	Activos Generados por Otras Causas	0.00	0.00
7981	Activos Generados por Otras Causas	0.00	0.00
7982	Activos Generados por Otras Causas	0.00	0.00
7983	Activos Generados por Otras Causas	0.00	0.00
7984	Activos Generados por Otras Causas	0.00	0.00
7985	Activos Generados por Otras Causas	0.00	0.00
7986	Activos Generados por Otras Causas	0.00	0.00
7987	Activos Generados por Otras Causas	0.00	0.00
7988	Activos Generados por Otras Causas	0.00	0.00
7989	Activos Generados por Otras Causas	0.00	0.00

SIN VALOR COMERCIAL

Tenancingo

H. AYUNTAMIENTO DE TENANCINGO

Notas a los Estados Financieros

Periodo del 01 al 30 de Septiembre de 2022

A) Notas de Desglose

1. Notas al Estado de Situación Financiera

Activo

EFECTIVO Y EQUIVALENTES (4)

1111-002 CAJA

El concepto de Caja Ingresos tiene saldo 5,731.00 por que no se deposito el total de los ingresos recaudados por parte del gobierno del estado, registrados en el mes de Septiembre 2022, el concepto de Caja Nomina tiene un saldo de 1,466.68 por baja o modificación de sueldos y el saldo de Caja ISSEMYM tiene saldo 0.00

SALDO DE CAJA INGRESOS	5,731.00
SALDO DE CAJA NOMINA	1,466.68
SALDO DE CAJA ISSEMYM	0.00
TOTAL SALDO DE CAJA	7,197.68

1112-002 FONDO FIJO

El concepto de FONDO FIJO que corresponde al ejercicio 2022 - 2024 tiene saldo de $ 50,000.00 que corresponde al fondo revolvente que fue autorizado mediante acta de Cabildo a favor de la Tesorera Municipal, Administracion y Presidencia.

SALDO DE FONDO FIJO	50,000.00

1112 BANCOS

Los saldos al termino de mes por el total de recursos de la administración 2022-2024 que quedaron en las cuentas bancarias es por $ 51,992,369.77 correspondientes a los ingresos propios recaudación, Participaciones Federales y Estatales, FORTAMUNDF 2022, FISMDF 2022, FISMDF 2021, FISMDF 2018, FASP 2022, FEFF, 2% DE SUPERVISION DE OBRA Y FEFOM que se encuentran en las siguientes instituciones bancarias:

- BANCARTE
- AZTECA
- HSBC

NOTA: Las cuentas bancarias que en su momento no suficientan movimientos en el mes a presentar, su generó su archivo XML, por lo tanto no estará incluido en el informe correspondiente.

1114 INVERSIONES TEMPORALES

1114-01 INVERSIONES ADMINISTRACIÓN 2022 - 2024

NO HUBO SALDO EN ESTE CONCEPTO

Depósitos de Fondos de Terceros en Garantía y/o Administración

1116 DEPOSITOS DE FONDOS DE TERCEROS EN GARANTIA Y/O ADMINISTRACION

NO APLICA PARA EL MUNICIPIO DE TENANCINGO

DERECHOS A RECIBIR EFECTIVO Y EQUIVALENTES Y BIENES O SERVICIOS A RECIBIR (5)

Tenancingo

H. AYUNTAMIENTO DE TENANCINGO

Notas a los Estados Financieros

Periodo del 01 al 30 de Septiembre de 2022

1122 INVERSIONES FINANCIERAS A CORTO PLAZO

FONDO FINANCIERO DE APOYO MUNICIPAL	SALDO AL CIERRE DEL MES	11,777,051.07

1123 CUENTAS POR COBRAR A CORTO PLAZO

	SALDO AL CIERRE DEL MES	0.00

1123 DEUDORES DIVERSOS POR COBRAR A CORTO PLAZO

Precisar que de administraciones anteriores han registrado cuentas de deudores diversos y que quedaron sin cancelar, desconociendo el motivo de su origen, sin embargo en esta administración se revisarán los antecedentes para analizar si se pueden depurar y en su momento cancelar saldos.

Asimismo se crea la cuenta de SUBSIDIO al Empleo del Ejercicio 2022 - 2024 el cual de manera mensual se le descontando con el pago de los sueldos, también se crea la Cuenta de Deudores Diversos SALDO A FAVOR ISSEMYM por cobro de cuotas y operaciones pendientes por aplicar, la cuenta a nombre de FAUSTINO MORALES ESTRADA a NAYA GONZALEZ BECERRA por SALDO COMPLEMENTO REVISIÓN DE SUBSIDIO POR EL PERIODO COMPRENDIDO DE LA QNA 01/2022 A LA QNA 12/2022.

Se detalla la cuenta de deudores diversos

CUENTA	DEUDOR	IMPORTE
Deudores Diversos administraciones anteriores	Comprende las Administraciones Anteriores	4,475,934.48
1123-01-01-03	SUBSIDIO AL EMPLEO ADMON 2022 - 2024	5,332.77
1123-01-01-09	SALDO A FAVOR ISSEMYM	-10,964.28
1123-05-04-01	FAUSTINO MORALES ESTRADA	769.88
1123-05-04-02	SILVA GONZALEZ BECERRA	500,148.22
1123-05-04-03	ARIANA SAYONARA BUSTOS	0.00
1123-05-04-07	MARCIO GOMEZ LOPEZ	12,859.91
1123-05-04-03	CREMITO FRAIJE DE ONDARZA	3,735,901.00
	TOTAL	8,897,584.83

1131 ANTICIPO A PROVEEDORES

NO SE REGISTRO NINGÚN MOVIMIENTO $ -

1134 ANTICIPO A CONTRATISTAS POR OBRAS PUBLICAS A CORTO PLAZO

ANTICIPO A CONTRATISTAS ADMINISTRACION 2022 - 2024	SALDO AL CIERRE DEL MES	918707.17
ANTICIPO A CONTRATISTAS FEFOM 2021	SALDO AL CIERRE DEL MES	959935.83
	TOTAL	1,878,643.00

1151 BIENES MUEBLES

NO HUBO MOVIMIENTOS EN EL MES 0.00

1231 TERRENOS

TERRENOS 44,322,578.01

1233 EDIFICIOS HABITACIONALES

SECRETARIA DEL AYUNTAMIENTO

Tenancingo
Estado de México
2022 - 2024
SECRETARÍA DEL AYUNTAMIENTO
#ConHechosSí

H. AYUNTAMIENTO DE TENANCINGO

Notas a los Estados Financieros

Periodo del 01 al 30 de Septiembre de 2022

DERECHOS NO INMATERIALES	17,932,674.29

Bienes Disponibles para su Transformación o Consumo (6)

1235 CONSTRUCCIONES EN PROCESO

El saldo que se presenta en la cuenta de Construcciones en Proceso corresponde a saldos registrados en la Administración 2019-2021, en esta administración se lleva a cabo lo que dictan los Lineamientos para la Depuración de la Cuenta de Construcciones en Proceso publicados en Gaceta de Gobierno para su análisis y cancelación conforme a la normatividad vigente. Así también representa los movimientos de la presente administración, desglosando de la siguiente manera:

OBRAS RECURSOS PROPIOS 2016	$1,579,697.93
OBRAS FISMDF 2017	$3,071,900.32
OBRAS FISM 2017	$2,699,180.29
OBRAS INFRAESTRUCTURA 2018	$1,500,000.00
OBRAS FISMDF 2022	$9,502,314.97
OBRAS FISM 2022	$6,325,367.58
TOTAL ACUMULADO AL CIERRE DEL MES	$25,674,251.58

Inversiones Financieras (7)

No aplica

Bienes Muebles, Inmuebles e Intangibles (8)

En el presente mes se registro movimientos a las Cuentas de Bienes Muebles, Inmuebles e Intangibles

1241	Mobiliario y Equipo de Administración	Saldo en Inventario	6,017,618.83
1242	Mobiliario y Equipo Educacional y Recreativo	Saldo en Inventario	3,838.10
1243	Equipo e Instrumental Médico y de Laboratorio	Saldo en Inventario	857,274.80
1244	Equipo de Transporte	Saldo en Inventario	41,657,627.07
1245	Equipo de Defensa y Seguridad	Saldo en Inventario	4,287,653.60
1246	Maquinaria, otros Equipos y Herramienta	Saldo en Inventario	8,734,828.98
1247	Colecciones, Obras de Arte y Objetos Valiosos	Saldo en Inventario	710,903.40
1249	Otros Bienes Muebles	Saldo en Inventario	10,050.00
1263	Depreciación Acumulada de Bienes Muebles e Inmuebles	Saldo Inicial	-24,134,010.84
		Depreciaciones del mes	0.00
		Saldo Final	-24,134,010.84

En el presente ejercicio no se realizo la depreciación de los bienes muebles y en lo que corresponde a Bienes Inmuebles estan registrados en la cuenta de Tesoreria y de conformidad con el Manual Unico de Contabilidad en su apartado de Tesoreria.

H. AYUNTAMIENTO DE TENANCINGO

Notas a los Estados Financieros

Periodo del 01 al 30 de Septiembre de 2022

Estimaciones y Deterioros (9)

Se considerará la incobrabilidad cuando:

- Los adeudos que tengan una antigüedad mayor a un año y que no haya recibido movimiento alguno en el último año
- El deudor (servidor público) se encuentre inactivo en el sector público, no sea pensionado por el Gobierno del Estado de México y que no haya retirado su fondo.
- No se pueda localizar al deudor en alguna oficina del sector público.
- No se pueda localizar al deudor en su domicilio registrado.
- Por fallecimiento del deudor o cuando quede incapacitado en forma total o permanente.
- Cuando la entidad jurídica correspondiente sea declarada incobrable.

La Tesorería Municipal, en el ámbito de sus respectivas competencias deberán realizar mensualmente el análisis de esta cuenta a fin de identificar aquellos bienes y mercancías que por su aspecto físico, de caducidad o obsolescencia, o su condición legal deberán en la información financiera, en este caso a fin de corregir las cifras presentadas por estos conceptos, se deberán dar de baja de los estados financieros.

Otros Activos (11)

El municipio no cuenta con otros activos.

Pasivo (21)

2111 01 02 01 Sueldos y Salarios por Pagar

Existe un saldo de $ 173,708.70 el cual se cancelara el momento de que se cubran los sueldos y salarios pendientes de pago.

2111 01 02 02 Sueldos y Salarios por Pagar del mes

Existe un saldo de $ 22,345.1 Que se cancelara el siguiente mes

Representa el pasivo pendiente de pago al termino de mes

Se detalla cuentas de proveedores a corto plazo

	CUENTA CONTABLE	PROVEEDOR	SALDO ACREEDOR
2113-01-01		PROVEEDORES ADMON 2022 - 2024	2,803,144.15
		TOTAL	2,803,144.15

2113 CONTRATISTAS POR OBRAS PÚBLICAS POR PAGAR A CORTO PLAZO

SIN MOVIMIENTOS EN EL MES

2117 RETENCIONES Y CONTRIBUCIONES POR PAGAR A CORTO PLAZO

En el presente cuenta se tienen registrados saldos de diferentes administraciones que no se han dispersado, y de igual manera así como diferentes cuentas la presente administración analizará y conforme a la normatividad se harán las depuraciones correspondientes para su cancelación.

A continuación se detallan cuentas de la presente administración y de ejercicio fiscal de administraciones anteriores

Detallando el destino de las cuentas que se generan el cierre

2117-01-01-02-03	ISSEMYM RETENCIONES DE CUOTAS PARA EL FONDO SOLIDA	-336.12
2117-01-01-02-04	ISSEMYM RETENCIONES DE CUOTAS PARA EL SERVICIO DE SA	-152.15
2117-01-01-02-05	ISSEMYM APORTACIÓN MUNICIPAL PARA EL FONDO SOLIDAI	353.26
2117-01-01-02-07	ISSEMYM RETENCIONES PARA EL SISTEMA DE CAPITALIZACIO	395.24
2117-01-01-02-08	ISSEMYM RETENCIONES PARA EL SISTEMA DE CAPITALIZACIO	0.00
2117-01-01-02-10	ISSEMYM RETENCIONES DE CRÉDITOS A MEDIANO PLAZO	0.00

SECRETARIA DEL AYUNTAMIENTO
OLEIRA

ECRETARÍA DEL
YUNTAMIENTO
#ConHechosSí

H. AYUNTAMIENTO DE TENANCINGO

Notas a los Estados Financieros

Periodo del 01 al 30 de Septiembre de 2022

2117-01-03-03-02	SEGURO DE VIDA MEPSA	96,525.37
2117-01-03-03-03	RESERVA RETENCIONES PARA EL SISTEMA DE CAPACITACIÓN	-454.09
2117-01-03-03-04	CRÉDITO AL CONSUMO	-157.15
2117-01-03-03-05	SEGURO DE VIDA INVERSA	318.00
2117-01-03-03-15	SEGURO DE VIDA ATLAS	0.00
2117-01-03-03-17	SEGURO DE VIDA ROYA	0.00
2117-01-03-03-18	LICENCIA 91MP POR LACTANCIA	23,164.69
2117-01-03-03-04	RETENCIONES I.S.P.T. 2022 - 2024	1,376,361.41
2117-01-03-03-06	RETENCION ISR POR ARRENDAMIENTO 2022 - 2024	85,208.94
2117-01-03-03-05	RETENCION ISR POR HONORARIOS 2022 - 2024	32,232.71
2117-01-03-04	CUOTAS SINDICALES	33,810.13
2117-01-03-06	PENSIONES ALIMENTICIAS 2022-2024	1,816.75
2117-01-0301-05	RETENCION (SP 805) EXPEDIENTE 285/2020 OFICIO 52/2020	-375.65
2117-01-03-07-01	2% SUPERVISION POR CONTRATO DE OBRA	108,585.65
2117-01-03-03-02	0.2% C.A.I.C.	12,608.57
2117-01-03-07-03	OTRA RETENCIÓN FISCAL Y FISCALIZACIÓN DE OBRAS	37,221.42
	Total de Retenciones administrativas 2022-2024	1,734,706.89
	Total de Retenciones otras partidas quincenales	11,462,283.88
	Total de la Cuenta 2117	13,197,047.77

2119 OTRAS CUENTAS POR PAGAR A CORTO PLAZO		
2119-01-01-01-10	CONVENIO PAGO EN PARCIALIDADES ISSEMYM AYUNTAMI	2,532,151.45
2119-01-01-01-11	CONVENIO PAGO EN PARCIALIDADES ISSEMYM OPDAPAS C	2,712,796.59
	Total de la Cuenta 2119	5,245,948.05

2190 Otros Pasivos a Corto Plazo		
SIN MOVIMIENTOS EN EL MES		
2210 Deuda Pública a Largo Plazo		
SIN MOVIMIENTOS EN EL MES		
3211 RESULTADO DE EJERCICIOS ANTERIORES		
CON MOVIMIENTOS EN EL MES		
SALDO AL FINALIZAR EL MES	$ 75,821,891.35	

II. Notas al Estado de Actividades

Ingresos de Gestion (12)

Impuestos	28,858,857.79
Contribuciones de Mejoras	0.00
Derechos	20,102,209.57
Productos de Tipo Corriente	79,262.81
Aprovechamientos de Tipo Corriente	186,660.00

H. AYUNTAMIENTO DE TENANCINGO

Notas a los Estados Financieros

Periodo del 01 al 30 de Septiembre de 2022

Participaciones, Aportaciones, Convenios, Incentivos derivados de la Colaboracion Fiscal, Fondos Distintos de Aportaciones, Transferencias, Asignaciones, Subsidios y Subvenciones, y Pensiones y Jubilaciones. (13)	Participaciones y Aportaciones	258,773,533.08
	Transferencias, Asignaciones, Subsidios y Otras Ayudas	0.00
Otros Ingresos y Beneficios (14)	Ingresos Financieros	0.00
	Otros Ingresos y Beneficios Varios	731,445.79
	Total	304,931,768.68

Gastos y Otras Pérdidas (13)

Por lo que se refiere a este rubro de Gastos y Otras Perdidas la erogación se integra con la tabla siguiente:

5100 1000 Servicios Personales	Agrupa las remuneraciones del personal al servicio de los entes públicos, tales como: sueldos, salarios, honorarios asimilables al salario, prestaciones y gastos de seguridad social, obligaciones laborales y otras prestaciones derivado de una relación laboral pudiendo ser de carácter permanente o transitorio tendrá un monto ejercido por:	131,991,799.99
5200 2000 Materiales y Suministros	Agrupa las asignaciones destinadas a la adquisición de toda clase de insumos y suministros requeridos para la prestación de bienes y servicios públicos y para el desempeño de las actividades administrativas por un monto ejercido por la cantidad de:	8,537,654.92
5300 3000 Servicios Generales	Asignaciones destinadas a cubrir contratación por concepto de servicios diversos necesarios para el funcionamiento de los entes públicos. Comprende servicios tales como: telefónico, energía eléctrica, alumbrado público, agua, mantenimiento de casas,impuesto sobre erogaciones, radiocomunicaciones y otros análogos teniendo de salida ejercido de	35,019,068.19
5400 4000 Transferencias, Asignaciones, Subsidios y Otras Ayudas	En este rubro se agrupan las aportaciones que se le dan al Sistema Municipal Para Desarrollo Integral de la Familia de Tenancingo e INFOTUIST y apoyos a la ciudadanía.	25,783,781.19
5500 5000 Incentivos, Comisiones y Otros Gastos de la Deuda Pública	Asignaciones destinadas para el pago de amortización de Capital e Intereses del Financiamiento	0.00
5600 6000 Otros Gastos y Pérdidas Extraordinarias	Estos gastos se originan por los egresos que no afectan presupuesto, registrando en el rubro las depreciaciones del ente.	0.00
5700 7000 Inversión Pública	Asignaciones para las Obras realizadas en el Municipio en las diferentes comunidades para beneficio de la poblacion, así como la adquisicion de bienes muebles e inmuebles.	33,434,577.26
	TOTAL	268,356,275.12

III. Notas al Estado de Variación en la Hacienda Pública (14)	64,147,493.56	
El Resultado del ejercicio que se presenta al termino de 2022 es de $ 64,147,493.56		

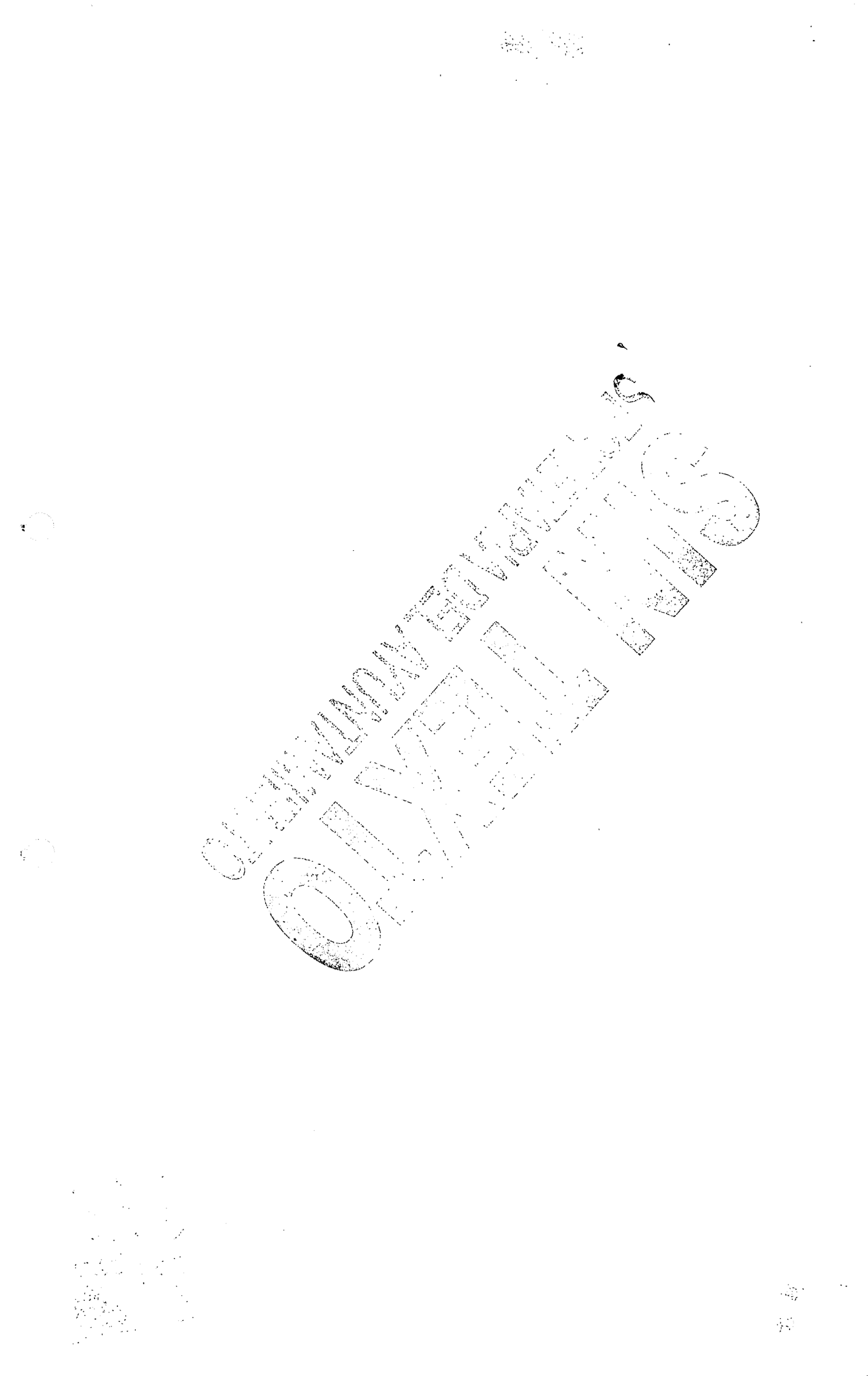

SECRETARÍA DEL AYUNTAMIENTO
#ConHechosSí

H. AYUNTAMIENTO DE TENANCINGO
Notas a los Estados Financieros
Periodo del 01 al 31 de Septiembre de 2022
B) Notas de Memoria (Cuentas de Orden)

Cuentas de Orden Contables y Presupuestarias (4)

Contables.

Las cuentas de orden se registran contable y presupuestalmente durante el ejercicio fiscal, en forma simultánea, tanto la ejecución del presupuesto de egresos como la ley de ingresos, afectando a la misma política las cuentas de contabilidad Patrimonial y Presupuestal.

El Municipio como toda entidad pública, se allega de los recursos financieros que el Estado y la Federación le otorga a través de las participaciones federales y estatales, para que pueda cumplir su objetivo y fines, recursos financieros que se traducen en el otorgamiento de su presupuesto, que se ejerce bajo los criterios de objetividad, equidad, transparencia, publicidad, selectividad y temporalidad.

El Municipio aplica lo señalado en el artículo 38 de la Ley General de Contabilidad Gubernamental, la cual señala que el registro de los momentos contables del presupuesto de los entes públicos se efectuará en las cuentas contables que para tal efecto, establezca el CONAC, las cuales deberán reflejar:

I. En lo relativo al gasto, el aprobado, modificado, comprometido, devengado, ejercido y pagado. Se llevan a cabo los momentos contables.

II. En lo relativo al ingreso, el estimado, modificado, devengado y recaudado. Se llevan a cabo los momentos contables

Así mismo el sistema de Contabilidad Gubernamental (SCG) que el ente público utiliza como instrumento de la administración financiera gubernamental, registra de manera armónica, delimitada y específica las operaciones contables y presupuestarias derivadas de la gestión pública, cumpliendo con los acuerdos publicados por la CONAC referente a las normas y metodología para la determinación de los momentos contables de los ingresos y los egresos.

Cuentas de Orden no Presupuestarias:

Sin movimiento.

H. AYUNTAMIENTO DE TENANCINGO
Notas a los Estados Financieros
Periodo del 01 al 30 de Septiembre de 2022
C) Notas de Gestión Administrativa

[illegible]

Panorama Financiero

[illegible]

Autorización e Historia

[illegible]

Organización y Objeto Social

[illegible]

Principal Actividad

[illegible]

Ejercicio Fiscal
Del 1° de Enero al 30 de Septiembre de 2022

Régimen Jurídico

[illegible]

UNCLASSIFIED
CLASSIFIED

Tenancingo
Estado de México
2022 - 2024
SECRETARÍA DEL AYUNTAMIENTO
#ConHechosSí

H. AYUNTAMIENTO DE TENANCINGO
Notas a los Estados Financieros
Periodo del 01 al 30 de Septiembre de 2022

Ente Público: Gobierno Municipal de Tenancingo, Estado de México

Bases de Preparación de los Estados Financieros

Los Estados Financieros se emitieron tomando como base las actividades básicas de Contabilidad Gubernamental que se detallan a continuación:

1) SISTEMA DE CONTABILIDAD
2) ESTRUCTURA DE CUENTAS
3) ESTIMACIÓN DE PASIVO CONTINGENTE
4) REVELACIÓN DE SUFICIENCIAS
5) SUFICIENCIA DE CAPITAL
6) REGISTRO DE INVERSIONES EN PRESUPUESTARIA
7) CONSOLIDACIÓN DE ESTADOS FINANCIEROS
8) DEVENGO CONTABLE
9) CONCILIACIÓN
10) EMISIÓN DE INFORMACIÓN
11) CONTABILIDAD

Políticas de Contabilidad Significativas

Las políticas, métodos de cuantificación, procedimientos contables y criterios particulares específicos, deberán ser acordes para cumplir con las disposiciones de la Ley de Contabilidad, con la finalidad de reflejar de una manera lógica, la sustancia económica de las operaciones realizadas por el ente público, relevantes, básicas de manera coherente a lo largo del tiempo. El Cambio en el uso de una nueva política, cambio en una aplicación de clasificación, la corrección de errores, así como cambios de criterio y la aplicación de nueva información financiera que debe ser reconocida en el ejercicio, se deberán reportar claramente en las notas a los estados financieros, señalando el efecto en la información financiera del ejercicio y de ejercicios anteriores presentados para fines comparativos. Esto se hace con la finalidad de que cuando se efectúe una modificación que afecte la comparabilidad de los estados financieros emitidos en ejercicios anteriores, se deberán reexpresar estos últimos para efectos comparativos. Se deberá revelar claramente en las notas a los estados financieros, la razón por la cual la información no es comparable, así como la naturaleza de los ajustes realizados a la información de ejercicios anteriores para efectos comparativos. Se deberán

SIN VALIDEZ
SECRETARÍA DE AMBIENTE

Tenancingo

ESTADO DE CAMBIOS EN LA SITUACION FINANCIERA

TENANCINGO 0058

DEL 1 DE ENERO AL 30 DE SEPTIEMBRE DE 2022

CUENTA	ORIGEN	APLICACION
ACTIVO		
ACTIVO CIRCULANTE		
Efectivo y Equivalentes		$2,664,537.41
Derechos a Recibir Efectivo y Equivalentes		$6,794,650.32
Derechos a Recibir Bienes o Servicios		$1,875,542.05
Inventarios		
Almacenes		
Estimación por Pérdidas o Deterioro de Activos Circulantes		
Otros Activos Circulantes		
TOTAL	$0.00	$11,334,729.78
ACTIVO NO CIRCULANTE		
Inversiones Financieras a Largo Plazo		
Derechos a Recibir Efectivo o Equivalentes a Largo Plazo		
Bienes Inmuebles, Infraestructura y Construcciones en Proceso		$1,820,150.55
Bienes Muebles		$1,522,727.24
Activos Intangibles		
Depreciación, Deterioro y Amortización Acumulada de Bienes		
Activos Diferidos		
Estimaciones por Pérdida o Deterioro de Activos No Circulantes		
Otros Activos No Circulantes		
TOTAL	$0.00	$3,342,877.79
PASIVO		
PASIVO CIRCULANTE		
Cuentas por Pagar a Corto Plazo	$1,585,748.24	
Documentos por Pagar a Corto Plazo		
Porción a Corto Plazo de la Deuda Pública a Largo Plazo		
Títulos y Valores a Corto Plazo		
Pasivos Diversos a Corto Plazo		
Fondos y Bienes de Terceros en Garantía y/o Administración a Corto Plazo		
Provisiones a Corto Plazo		
Otros Pasivos a Corto Plazo		
TOTAL	$1,585,748.24	$0.00

FECHA DE ELABORACION 24/10/2022 HOJA 1 de 1

Tenancingo

ESTADO DE FLUJOS DE EFECTIVO

TENANCINGO 0058

DEL 1 DE ENERO AL 30 DE SEPTIEMBRE DE 2022

CONCEPTO	MES ACTUAL	MES ANTERIOR
Flujos de Efectivo de las Actividades de Operación		
Origen		
Impuestos	$5,208,651.72	$29,765,351.41
Cuotas y Aportaciones de Seguridad Social		
Contribución de Mejoras		
Derechos	$10,168,239.87	$7,949,630.59
Productos	$1,082.87	$6,258.05
Aprovechamientos	$39,692.00	$41,362.31
Ingresos por Ventas de Bienes y Prestación de Servicios		
Participaciones, Aportaciones, Convenios, Incentivos Derivados de la Colaboración Fiscal y Fondos	$54,454,745.22	$22,357,393.75
Ingresos de Ramos Autónomos		
Transferencias, Asignaciones, Subsidios y Subvenciones y Pensiones y Jubilaciones		
Otros Orígenes de Operación	$0.00	$0.00
TOTAL	$64,647,829.68	$60,167,359.96
Aplicación		
Servicios Personales	$31,897,783.39	$30,758,829.25
Materiales y Suministros	$3,522,254.57	$7,264,126.51
Servicios Generales	$25,134,290.95	$24,142,695.21
Participaciones Otorgadas y Aportaciones de Fondos Federales		
Transferencias Otorgadas a Entes Públicos		
Subsidios y Subvenciones	$23,000,000.00	$0.00
Ayudas Sociales	$2,715,102.71	$2,373,300.00
Pensiones y Jubilaciones		
Transferencias Otorgadas a Entidades Paraestatales Federales y Estatales y Fideicomisos		
Intereses de la Deuda Pública		
Comisiones		
Gastos de la Deuda Pública		
Costo por Coberturas		
Apoyos Financieros		
Adeudos de Ejercicios Fiscales Anteriores		
Otras Aplicaciones de Operación	$0.00	$0.00
TOTAL	$86,269,431.62	$64,538,351.97
Flujos Netos de Efectivo por Actividades de Operación	$38,378,398.06	$25,629,008.00
Flujos de Efectivo de Actividades de Inversión		
Origen		
Bienes Inmuebles, Infraestructura y Construcciones en Proceso		
Bienes Muebles		
Otros Orígenes de Inversión		
TOTAL	$0.00	$0.00

FECHA DE ELABORACION 24/10/2022 Hoja 1 de 2

UNCLASSIFIED
SECRET

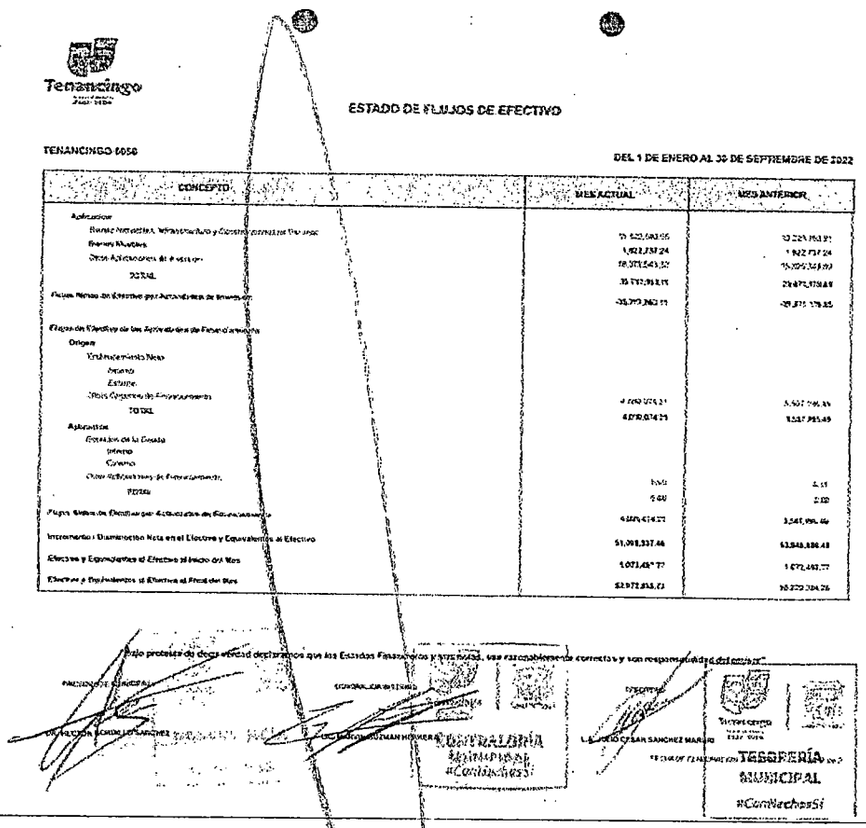

Tenancingo

ESTADO DE FLUJOS DE EFECTIVO

TENANCINGO 6050

DEL 1 DE ENERO AL 30 DE SEPTIEMBRE DE 2022

CONCEPTO	MES ACTUAL	MES ANTERIOR
Aplicaciones		
Bienes Inmuebles, Infraestructura y Construcciones en Proceso	10 622,560.95	10 229,153.21
Bienes Muebles	1,922,737.24	1,922,737.24
Otras Aplicaciones de Inversión	58,371,543.32	59,105,268.00
TOTAL	70,717,841.51	71,257,158.45
Flujos Netos de Efectivo por Actividades de Inversión	-70,717,841.51	-71,257,158.45
Flujos de Efectivo de las Actividades de Financiamiento		
Origen		
Endeudamiento Neto		
Interno		
Externo		
Otros Orígenes de Financiamiento	4,719,074.71	3,567,795.55
TOTAL	4,719,074.71	3,567,795.55
Aplicación		
Servicio de la Deuda		
Interno		
Externo		
Otras Aplicaciones de Financiamiento	0.00	0.00
TOTAL	0.00	0.00
Flujos Netos de Efectivo por Actividades de Financiamiento	4,719,074.71	3,567,795.55
Incremento / Disminución Neta en el Efectivo y Equivalentes al Efectivo	51,998,537.66	63,848,886.43
Efectivo y Equivalentes al Efectivo al Inicio del Año	5,073,456.77	5,072,460.77
Efectivo y Equivalentes al Efectivo al Final del Mes	57,071,994.43	68,921,347.20

Bajo protesta de decir verdad declaramos que los Estados Financieros y sus notas, son razonablemente correctos y son responsabilidad del emisor.

CONTRALORÍA MUNICIPAL #ConHechosSí

TESORERÍA MUNICIPAL #ConHechosSí

Se tiene por rendido el informe que presenta la Maestra en Mercadotecnia **ELVIA ISOJO VELÁSQUEZ, Síndica Municipal,** al pleno del Ayuntamiento relativo al resumen financiero al treinta de septiembre de dos mil veintidós, mismo que consiste en copia simple de los estados financieros básicos.

El Presidente Municipal **HÉCTOR GORDILLO SÁNCHEZ,** instruye al Secretario del Ayuntamiento **ROBERTO JARDÓN HERNÁNDEZ** para que continúe con el siguiente punto del orden del día.

Punto número VII

Punto de acuerdo que presenta el Doctor en Derecho Héctor Gordillo Sánchez, Presidente Municipal Constitucional, a consideración y en su caso aprobación del Ayuntamiento, del acuerdo por medio del cual se autoriza dar cumplimiento al segundo párrafo del artículo 12 del Reglamento Interno de Cabildo y de Comisiones Edilicias del Ayuntamiento de Tenancingo, Estado de México, a efecto de suspender las sesiones ordinarias de cabildo durante el segundo periodo vacacional del año dos mil veintidós, mismo que comprende del veintidós de diciembre de dos mil veintidós al cuatro de enero de dos mil veintitrés; salvo los asuntos de urgencia y obvia resolución a que se refiere el artículo 8 del Reglamento Interno de Cabildo y de Comisiones Edilicias del Ayuntamiento de Tenancingo, Estado de México.

ONEWORLD CLASSICS

En uso de la voz el Secretario del Ayuntamiento **ROBERTO JARDÓN HERNÁNDEZ**, le informa al Presidente Municipal Doctor en Derecho **HÉCTOR GORDILLO SÁNCHEZ**, que el siguiente punto de orden del día es el relativo a acuerdo por medio del cual se autoriza dar cumplimiento al segundo párrafo del artículo 12 del Reglamento Interno de Cabildo y de Comisiones Edilicias del Ayuntamiento de Tenancingo, Estado de México, a efecto de suspender las sesiones ordinarias de cabildo durante el segundo periodo vacacional del año dos mil veintidós, mismo que comprende del veintidós de diciembre de dos mil veintidós al cuatro de enero de dos mil veintitrés; salvo los asuntos de urgencia y obvia resolución a que se refiere el artículo 8 del Reglamento Interno de Cabildo y de Comisiones Edilicias del Ayuntamiento de Tenancingo, Estado de México.

En uso de la palabra el Doctor en Derecho **HÉCTOR GORDILLO SÁNCHEZ**, Presidente Municipal, solicita al Secretario del Ayuntamiento **ROBERTO JARDÓN HERNÁNDEZ**, someta a discusión el presente punto de acuerdo.

En uso de la palabra el Doctor en Derecho **HÉCTOR GORDILLO SÁNCHEZ**, Presidente Municipal, instruye al Secretario del Ayuntamiento someta aprobación el presente punto, pidiendo que la votación se lleve a cabo de manera económica.

El Secretario del Ayuntamiento, procedió a recabar la votación de manera económica; solicitando a los integrantes del cabildo que, en caso de estar a favor de aprobar el punto de acuerdo, levanten la mano derecha; resultando la votación conforme a lo siguiente:

Nombre	Cargo	Sentido del Voto			
Héctor Gordillo Sánchez	Presidente Municipal	A favor			
Elvia Isojo Velásquez	Síndica Municipal	A favor			
Luis Ángel Lugo González	Primer Regidor	A favor			
Aurelia Stephanie Reynoso Villanueva	Segunda Regidora	A favor			
Héctor Díaz Núñez	Tercer Regidor	A favor			
Andrea Nava Jiménez	Cuarta Regidora	A favor			
Lucero Cruz Aguilar	Quinta Regidora	A favor			
Arturo Silva Rodríguez	Sexto Regidor	A favor			
Jesús Acosta Jiménez	Séptimo Regidor	A favor			
		Total	**A Favor**	**En Contra**	**Abstención**
		9	9	0	0
		Aprobación	**Unanimidad**		

El Secretario del Ayuntamiento, **ROBERTO JARDÓN HERNÁNDEZ**, informa al Presidente Municipal Constitucional Doctor en Derecho **HÉCTOR GORDILLO**

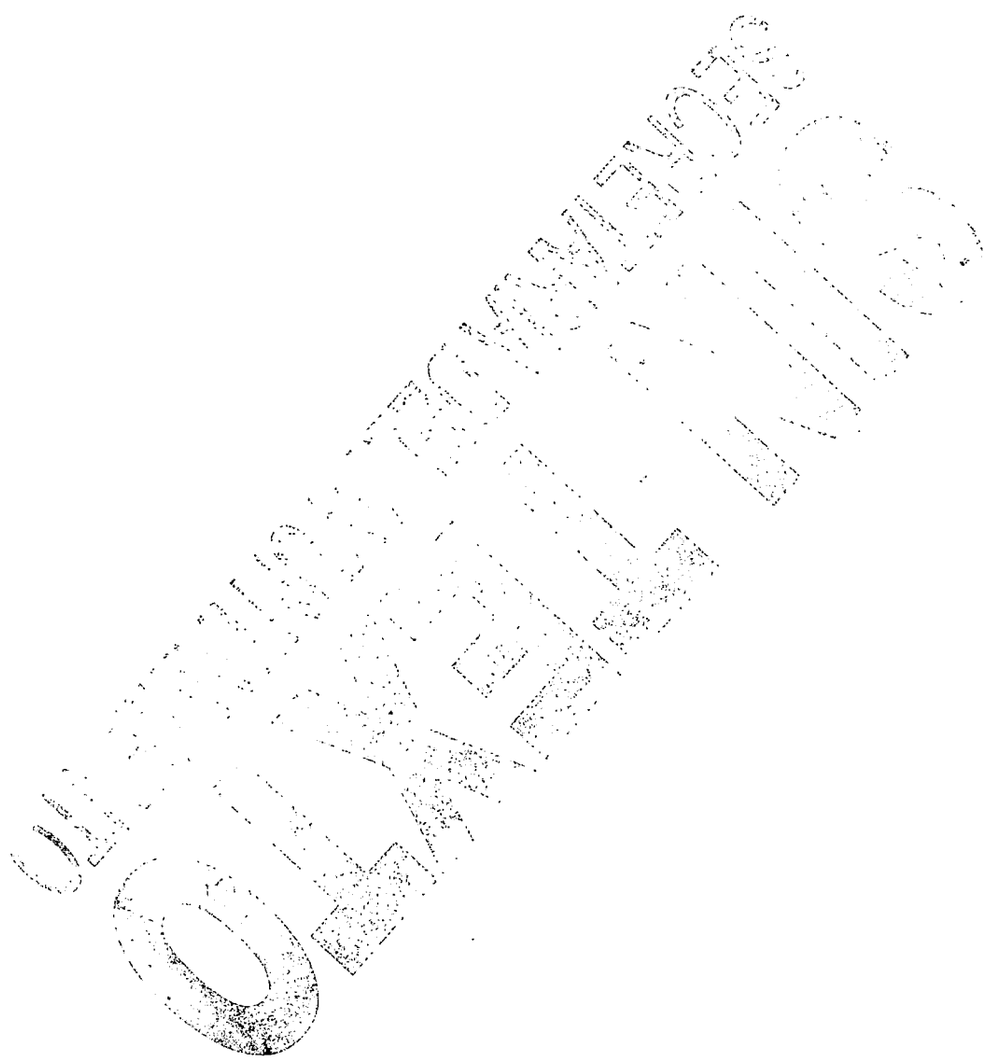

Tenancingo 2021 - 2024
SECRETARÍA DEL AYUNTAMIENTO
#ConHechosSí

SÁNCHEZ, que el punto arrojo el siguiente resultado: Votos a favor: nueve. Le informo Señor Presidente que por **UNANIMIDAD** de votos quedó aprobado el presente punto de acuerdo.

Por lo anteriormente expuesto y fundado, el Ayuntamiento Constitucional de Tenancingo, Estado de México, por acuerdo tomado en la **OCTAVA SESIÓN EXTRAORDINARIA DE CABILDO:**

RESUELVE:

PRIMERO.- Se aprueba la dispensa de la lectura, discusión y en su caso aprobación del Acta de la Séptima Sesión Extraordinaria de Cabildo; cuyo acuerdo de aprobación queda registrado con el número **006/8a.S.E./2022** del libro de actas correspondiente.

SEGUNDO.- Se instruye a la Secretaría del Ayuntamiento, para que notifique el presente acuerdo a los integrantes del Ayuntamiento, para los efectos legales y administrativos correspondientes.

TRANSITORIOS

PRIMERO.- El presente acuerdo entrará en vigor a partir de la fecha de su aprobación.

SEGUNDO.- Publíquese el presente acuerdo en el Periódico Oficial ''GACETA MUNICIPAL''.

El Presidente Municipal Doctor en Derecho **HÉCTOR GORDILLO SÁNCHEZ**, instruye al Secretario del Ayuntamiento **ROBERTO JARDÓN HERNÁNDEZ**, para que continúe con el siguiente punto del orden del día.

Punto número VIII

Clausura de la sesión.

En uso de la voz el Secretario del Ayuntamiento **ROBERTO JARDÓN HERNÁNDEZ**, le informa al Presidente Municipal Doctor en Derecho **HÉCTOR GORDILLO SÁNCHEZ**, que el siguiente punto de orden del día es el relativo a la clausura de la sesión.

En uso de la voz el Presidente Municipal Doctor en Derecho **HÉCTOR GORDILLO SÁNCHEZ** voz manifiesta lo siguiente: *" por lo cual siendo las trece horas con nueve minutos, declaramos por clausurada esta Octava Sesión Extraordinaria de Cabildo, siendo hoy martes veinte de diciembre del años dos mil veintidós,*

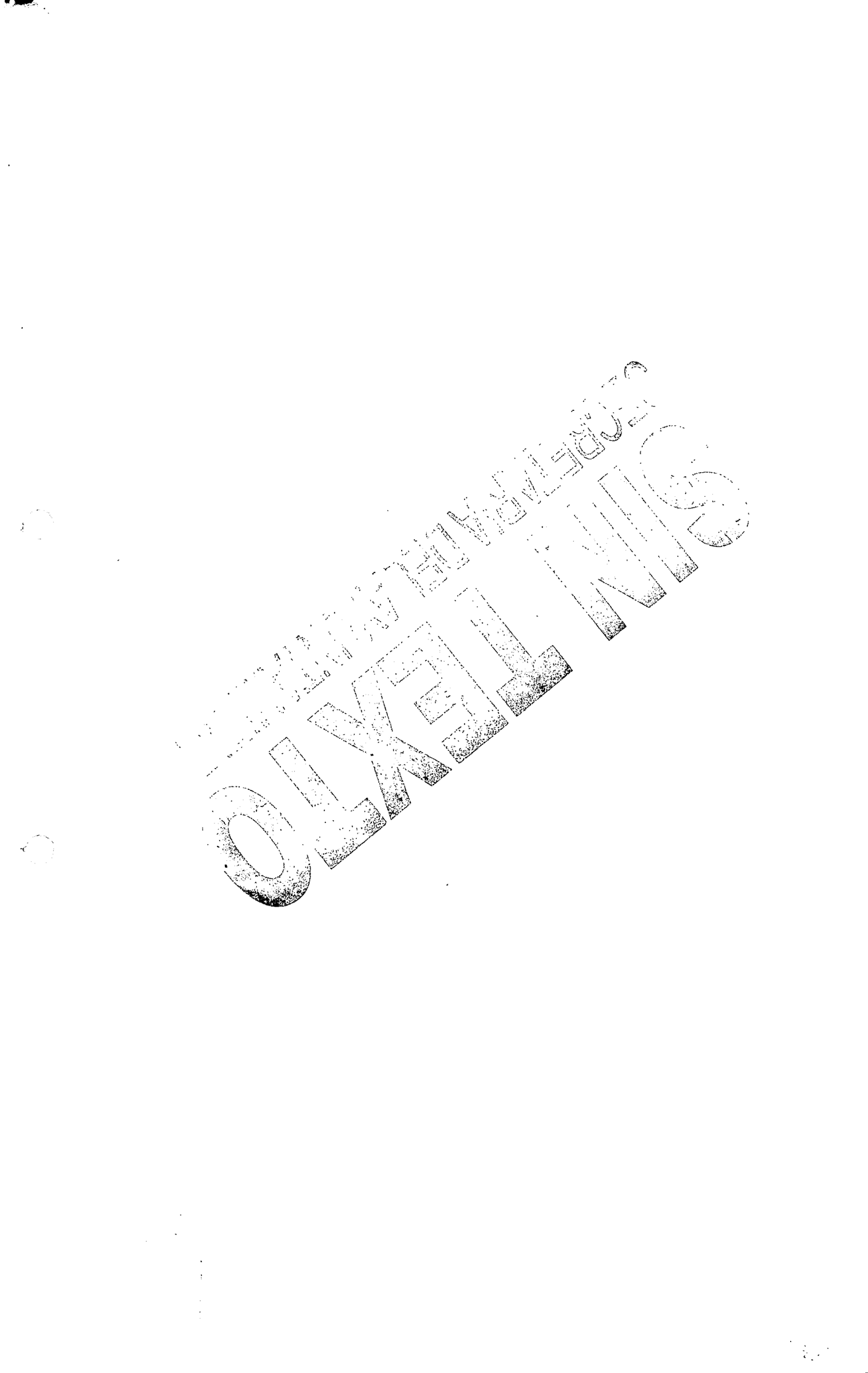
Copyrighted by
OKEH INC

Tenancingo
Estado de México
2022 - 2024
SECRETARÍA DEL AYUNTAMIENTO
#ConHechosSí

agradeciéndoles a la Síndica Municipal, a las Regidoras y a los Regidores y al Señor Secretario del Ayuntamiento y al personal que les auxilia, todo su apoyo para el desahogo de esta sesión; muy buena tarde".

No habiendo otro asunto que tratar, se cierra la presente Sesión Extraordinaria, quedando formalmente clausurada, firmando al calce y al margen los que en ella intervinieron.

Así lo tendrá entendido el Presidente Municipal Doctor en Derecho **HÉCTOR GORDILLO SÁNCHEZ,** haciendo que los presentes acuerdos se publiquen, se ejecuten, se promulguen y se cumplan.

Doctor en Derecho
Héctor Gordillo Sánchez
Presidente Municipal Constitucional

Maestra en Mercadotecnia
Elvia Isojo Velásquez
Síndica Municipal

Licenciado en Derecho
Luis Ángel Lugo González
Primer Regidor

C. Aurelia Stephanie Reynoso Villanueva
Segunda Regidora

C. Héctor Díaz Núñez
Tercer Regidor

Maestra en Administración Pública y Políticas Públicas
Andrea Nava Jiménez
Cuarta Regidora



Ingeniera en Industria de Alimentos
Lucero Cruz Aguilar
Quinta Regidora

C. Arturo Silva Rodríguez
Sexto Regidor

Ingeniero Arquitecto
Jesús Acosta Jiménez
Séptimo Regidor

Doctor en Derecho
Roberto Jardón Hernández
Secretario del Ayuntamiento

SECRETARIA DEL AYUNTAMIENTO

Número de Certificación: 0648/2023

Doctor en Derecho Roberto Jardón Hernández, en mi carácter de Secretario del Ayuntamiento de Tenancingo, Estado de México, conforme a la atribución que me confiere el artículo 91 fracción V de la Ley Orgánica Municipal del Estado de México, procedo a; ----------

----------C E R T I F I C A R: ----------

Que las presentes copias son fiel reproducción del Acta de la Octava Sesión Extraordinaria de Cabildo del Ayuntamiento de Tenancingo, Estado de México, misma que tuvo verificativo el día veinte de diciembre de dos mil veintidós, constante de 40(cuarenta) fojas útiles (tamaño oficio), las cuales fueron debidamente cotejadas con el original que obra en resguardo de la Secretaría del Ayuntamiento de Tenancingo, Estado de México. ----------

Las que se expiden a favor del Lic. Julio César Sánchez Maruri, Tesorero Municipal, para todos los efectos legales a los que haya lugar en Tenancingo, Estado de México, a veintiséis de enero de dos mil veintitrés.----------

---------- ----------CONSTE----------

----------DOY FE----------

Tenancingo
Estado de México
2022-2024
SECRETARÍA DEL AYUNTAMIENTO
#ConHechosSí

Doctor en Derecho
Roberto Jardón Hernández
Secretario del Ayuntamiento

Dependencia: Presidencia Municipal
Sección: Secretaría del Ayuntamiento
Número de certificación: 0595/2022
Expediente: Certificaciones/2022
Asunto: Certificación de Punto de Acuerdo

Doctor en Derecho Roberto Jardón Hernández, en mi carácter de Secretario del Ayuntamiento de Tenancingo, Estado de México, conforme a la atribución que me confiere el artículo 91 fracción X de la Ley Orgánica Municipal del Estado de México, procedo a; ----------

----------C E R T I F I C A R:----------

1. Que en el desahogo del punto número IV del Orden del día de la Cuadragésima Tercera Sesión Ordinaria de Cabildo del Ayuntamiento de Tenancingo, Estado de México, misma que tuvo verificativo el día veintisiete de octubre de dos mil veintidós, el Doctor en Derecho **HÉCTOR GORDILLO SÁNCHEZ**, Presidente Municipal Constitucional, presento al pleno del Ayuntamiento:

   IV. Punto de acuerdo que presenta el Doctor en Derecho Héctor Gordillo Sánchez, Presidente Municipal Constitucional, a consideración y en su caso aprobación del Ayuntamiento, del "Acuerdo por medio del cual se modifica el acuerdo número 02/10a.S.O./2022, de la DÉCIMA SESIÓN ORDINARIA de cabildo, de fecha once de marzo de dos mil veintidós, por medio del cual se autorizaron las obras del Fondo de Aportaciones para la Infraestructura Social Municipal y de las Demarcaciones Territoriales del Distrito Federal por sus siglas FISMDF, del Municipio de Tenancingo, Estado de México, para el año 2022, solo por lo que respecta las obras marcadas con los numerales 02 cuyo número de registro es FISMDF 02, 41 cuyo número de registro es FISMDF 19, 16 cuyo número de registro es FISMDF 27, 18 cuyo número de registro es FISMDF 29 y 40 cuyo número de registro es FISMDF 56.

Acuerdo número: **02/43a.S.O./2022**

RESUELVE:

PRIMERO.- Con fundamento en lo dispuesto por los artículos 115, segundo párrafo de la base segunda de la Constitución Política de los Estados Unidos Mexicanos; 124 de la Constitución Política del Estado Libre y Soberano de México; 31 fracción I y 48 fracción III de la Ley Orgánica Municipal del Estado de México; y 23 fracción I de la Ley para la Mejora Regulatoria del Estado de México y sus Municipios; se modifica el acuerdo número 02/10a.S.O./2022, de la DÉCIMA SESIÓN ORDINARIA de cabildo, de fecha once

El presente documento y anexos, en su caso, serán tratados conforme a lo previsto en la Ley de Protección de Datos Personales en Posesión de Sujetos Obligados del Estado de México y Municipios

de marzo de dos mil veintidós, por medio del cual se autorizaron las obras del Fondo de Aportaciones para la Infraestructura Social Municipal y de las Demarcaciones Territoriales del Distrito Federal por sus siglas FISMDF, del Municipio de Tenancingo, Estado de México, para el año 2022, solo por lo que respecta las obras marcadas con los numerales 02 cuyo número de registro es FISMDF 02, 41 cuyo número de registro es FISMDF 19, 16 cuyo número de registro es FISMDF 27, 18 cuyo número de registro es FISMDF 29 y 40 cuyo número de registro es FISMDF 56; en los términos siguientes:

NÚMERO DE OBRA	NOMBRE DE LA OBRA	MONTO inicial	Monto actual	TIPO DE MODIFICACIÓN
02 cuyo número de registro es FISMDF 02	CONSTRUCCIÓN DE TANQUE DE AGUA ENTUBADA, EN TENANCINGO, LOCALIDAD SAN SIMONITO	700,000.00	1,000,000.00	Incremento de $300,000.00
41 cuyo número de registro es FISMDF 19	CONSTRUCCIÓN DE PISOS FIRMES EN TENANCINGO, COMUNIDAD AGUA DULCE, DENTRO DE LAS VIVIENDAS	250,000.00		Cancelación
16 cuyo número de registro es FISMDF 27	CONSTRUCCIÓN DE PAVIMENTACIÓN CON CONCRETO HIDRÁULICO EN TENANCINGO, LOCALIDAD ACATZINGO, EN LA CALLE ZARAGOZA	600,000.00	700,000.00	Incremento de 100,000.00
18 cuyo número de registro es FISMDF 29	CONSTRUCCIÓN DE PAVIMENTACIÓN CON CONCRETO HIDRÁULICO EN TENANCINGO, COMUNIDAD EL SALITRE, EN LA CALLE INDEPENDENCIA.	700,000.00	150,000.00	Incremento de 850,000.00
40 cuyo número de registro es FISMDF 56	CONSTRUCCIÓN DE BARDA PERIMETRAL EN ESCUELA PREESCOLAR NIÑOS HÉROES, EN TENANCINGO, COMUNIDAD SANTA TERESITA ACATZINGO.	250,000.00		Cancelación

Cuyo acuerdo queda registrado con el número **02/43a.S.O./2022** del libro de actas correspondiente.

SEGUNDO .- Se instruye a la Secretaría del Ayuntamiento, para que notifique el presente acuerdo a los integrantes del Ayuntamiento; para los efectos legales y administrativos correspondientes.

El presente documento y anexos, en su caso, serán tratados conforme a lo previsto en la Ley de Protección de Datos Personales en Posesión de Sujetos Obligados del Estado de México y Municipios

TRANSITORIOS

PRIMERO.- El presente acuerdo entrará en vigor a partir de la fecha de su aprobación.

SEGUNDO.- Publíquese el presente acuerdo en el Periódico Oficial "GACETA MUNICIPAL".

Lo anterior se hace constar para todos los efectos legales a los que haya lugar en Tenancingo, Estado de México, a los veinte días del mes de diciembre del año dos mil veintidós.----------

----------CONSTE----------

----------DOY FE----------

Doctor en Derecho
Roberto Jardón Hernández
Secretario del Ayuntamiento

Tenancingo
SECRETARÍA DEL AYUNTAMIENTO
#ConHechosSí

C.c.p. Archivo**
RJH/ansv

El presente documento y anexos, en su caso serán tratados conforme a lo previsto en la Ley de Protección de Datos Personales en Posesión de Sujetos Obligados del Estado de México y Municipios

SISTEMA DE COORDINACIÓN HACENDARIA DEL ESTADO DE MÉXICO CON SUS MUNICIPIOS
FORMATO DE SOLICITUD DE TRASPASOS INTERNOS

No. de Oficio: 01

Fecha: 31/03/2022

(3) Datos de identificación del programa y/o proyecto sujeto a modificación

Dependencia General: H00
Dependencia Auxiliar: 127
Programa presupuestario: 02020401
Objetivo: Cumplir en tiempo y forma con el pago del servicio de alumbrado publico del Municipio de Tenancingo, y que la cuidadania tenga a su disposicion este servicio público básico, para el desarrollo correcto de sus actividades.
Clave y denominación del Proyecto: 020204010201 Incluye aquellas acciones orientadas a satisfacer las necesidades de alumbrado público de la población, mediante la promoción del servicio y mantenimiento de los equipos respectivos; así mismo reducir el consumo de energía en las instalaciones de alumbrado público, utilizando tecnología de punta.

(6) Detalle del traspaso

Disminución				
Clave Programática	F. F.	Partida	Mes	Importe
020204010201	250102	3112	3	$ 1,056,858.03

Aumento				
Clave Programática	F. F.	Partida	Mes	Importe

(7) Justificación: La disminucion se realiza de acuerdo a la reducción del techo financiero del FORTAMUNDF asignado al Municipio, publicado por Gaceta el 17 de Marzo de 2022.

Solicitó	Vo. Bo.	Autorizó
COORDINADOR DE ALUMBRADO PUBLICO.	Titular de la UIPPE	Tesorero Municipal
C. JULIO CESAR CAMACHO DE GANTE	ING. GENARO ALFONSO GUADARRAMA HI.	MTRO. JULIO CESAR SANCHEZ MARURI

TESORERÍA MUNICIPAL
#ConMechosSí

000187

Tenancingo
2022 - 2024

SISTEMA DE COORDINACIÓN HACENDARIA DEL ESTADO DE MÉXICO CON SUS MUNICIPIOS
DICTAMEN DE RECONDUCCIÓN Y ACTUALIZACIÓN PROGRAMÁTICA - PRESUPUESTAL PARA RESULTADOS.

No. de Oficio: 01

Tipo de Movimiento: Reducción

Fecha: 31/03/2022

Identificación del Proyecto en el que cancela o reduce (4)

Dependencia General: H00
Dependencia Auxiliar: 127
Programa presupuestario: 02020401
Objetivo: Cumplir en tiempo y forma con el pago del servicio de alumbrado publico del Municipio de Tenancingo, y que la cuidadania tenga a su disposicion este servicio público básico, para el desarrollo correcto de sus actividades.

Identificación del Proyecto en el que asigna o se amplía (5)

Dependencia General:
Dependencia Auxiliar:
Programa presupuestario:
Objetivo:

Identificación de Recursos a nivel de Proyecto que se cancelan o se reducen (6)

Clave	Denominación	Presupuesto			
		Autorizado	Por ejercer	Por cancelar o reducir	Autorizado Modificado
3112	Servicio de energía eléctrica para alumbrado público.	$ 12,878,068.19	$ 10,679,901.33	$ 1,056,858.03	$ 11,821,210.16

Identificación de Recursos a nivel de Proyecto que se amplían o se asignan (7)

Clave	Denominación	Presupuesto		
		Autorizado	Ampliación y/o Reasignación	Autorizado Modificado

Metas de Actividad Programadas y alcanzadas del Proyecto a cancelar o reducir (8)

Código	Descripción	Unidad de Medida	Cantidad Programada de la Meta de Actividad			Calendarización Trimestral Modificada			
			Inicial	Avance	Modificada	1	2	3	4

Metas de Actividad Programadas y alcanzadas del Proyecto que se crea o incrementa (9)

Código	Descripción	Unidad de Medida	Cantidad Programada de la Meta de Actividad			Calendarización Trimestral Modificada			
			Inicial	Avance	Modificada	1	2	3	4

Justificación (10)

De la cancelación o reducción de metas de actividad y/o recursos del Proyecto. (Impacto o repercusión programática) En su caso utilizar hoja anexa.

De creación o reasignación de metas de actividad y/o recursos al proyecto (Beneficio, Impacto, Repercusión programática) En su caso Utilizar hoja anexa.

Identificación del Origen de los recursos. En su caso utilizar hoja anexa.

Tesorero(a) Municipal	Titular de la UIPPE	Persona que elabora
MTRO. JULIO CESAR SANCHEZ MARURI	ING. GENARO ALFONSO GUADARRAMA HEGUI	L.C. JOEL JAIR LORENZANA BOBADILLA

CUANDO LAS ADECUACIONES AFECTEN PARA MODIFICAR PRESUPUESTO, ESTAS SE DEBEN DEFINIR A NIVEL DE PARTIDA PRESUPUESTARIA Y CAPÍTULO DE GASTO
EN RELACIÓN ANEXA NO APLICA PARA ADECUACIONES PROGRAMÁTICAS, ES DECIR, PARA MODIFICACIÓN DE PROGRAMACIÓN DE METAS DE ACTIVIDAD

Tenancingo 2022 - 2024 TESORERÍA MUNICIPAL #ConHechosSí

UIPPE #ConHechosSí

$11,821,210.16

Tenancingo
2022-2024

SISTEMA DE COORDINACIÓN HACENDARIA DEL ESTADO DE MÉXICO CON SUS MUNICIPIOS
FORMATO DE SOLICITUD DE TRASPASOS INTERNOS

Tenancingo
2022-2024

No. de Oficio: 02

Fecha: 31/03/2022

(3) Datos de identificación del programa y/o proyecto sujeto a modificación

Dependencia General: H00
Dependencia Auxiliar: 126
Programa presupuestario: 02010101
Objetivo: Recolectar los residuios solidos generados por la poblacion que permita mantener limpias las calles y vialidades del municipio.

Clave y denominación del Proyecto: 020101010101 Engloba las acciones para el manejo integral de los residuos sólidos municipales, a partir de su generación, separación, trat amiento, transporte y disposición final; se adapta a las condiciones y necesidades de cada lugar; para cumplir los objetivos de valorización, eficiencia sanitaria, ambiental, tecnológica, económica y social.

(6) Detalle del traspaso

Disminución					Aumento				
Clave Programática	F. F.	Partida	Mes	Importe	Clave Programática	F. F.	Partida	Mes	Importe
020101010101	250102	5411	3	$ 339,428.00	020101010101	250102	5421	3	$ 442,888.00

(7) Justificación: La disminucion se realiza de acuerdo a la reducción del techo financiero del FORTAMUNDF asignado al Municipio, publicado por Gaceta el 17 de Marzo de 2022. Y la ampliacion se realiza para equipar al camion recolector adquirido con un sistema roll off para levante de contenedores de residuos sólidos.

Solicitó	Vo. Bo.	Autorizó
DIRECTOR DE SERVICIOS PUBLICOS.	Titular de la UIPPE	Tesorero Municipal
LIC. JOSE CECILIO GARCIA SUAREZ	ING. GENARO ALFONSO GUADARRAMA HI.	MTRO. JULIO CESAR SANCHEZ MARURI

UIPPE
#ConHechosSí

Tenancingo
2022-2024
TESORERÍA MUNICIPAL
#ConHechosSí

000188-A

Tenancingo
2022 - 2024

SISTEMA DE COORDINACIÓN HACENDARIA DEL ESTADO DE MÉXICO CON SUS MUNICIPIOS
DICTAMEN DE RECONDUCCIÓN Y ACTUALIZACIÓN PROGRAMÁTICA - PRESUPUESTAL PARA RESULTADOS.

No. de Oficio: 02

Tipo de Movimiento: Redúcción

Fecha: 31/03/2022

Identificación del Proyecto en el que cancela o reduce (4)
Dependencia General: H00
Dependencia Auxiliar: 126
Programa presupuestario: 02010101
Objetivo: Adquisición del camión recolector volteo hidráulico perteneciente a la dirección de servicios públicos.

Identificación del Proyecto en el que asigna o se amplía (5)
Dependencia General: H00
Dependencia Auxiliar: 126
Programa presupuestario: 02010101
Objetivo: Equipar a camión recolector con un sistema roll off para levante de contenedores de residuos sólidos.

Identificación de Recursos a nivel de Proyecto que se cancelan o se reducen (6)

Clave	Denominación	Presupuesto			
		Autorizado	Por ejercer	Por cancelar o reducir	Autorizado Modificado
5411	Vehículos y equipo de transporte terrestre.	$ 1,600,000.00	$ 1,600,000.00	$ 339,428.00	$ 1,260,572.00

Identificación de Recursos a nivel de Proyecto que se amplían o se asignan (7)

Clave	Denominación	Presupuesto		
		Autorizado	Ampliación y/o Reasignación	Autorizado Modificado
5421	Carrocerías y remolques.	$ -	$ 442,888.00	$ 442,888.00

Metas de Actividad Programadas y alcanzadas del Proyecto a cancelar o reducir (8)

Código	Descripción	Unidad de Medida	Cantidad Programada de la Meta de Actividad			Calendarización Trimestral Modificada			
			Inicial	Avance	Modificada	1	2	3	4

Metas de Actividad Programadas y alcanzadas del Proyecto que se crea o incrementa (9)

Código	Descripción	Unidad de Medida	Cantidad Programada de la Meta de Actividad			Calendarización Trimestral Modificada			
			Inicial	Avance	Modificada	1	2	3	4

Justificación (10)

De la cancelación o reducción de metas de actividad y/o recursos del Proyecto. (impacto o repercusión programática) En su caso utilizar hoja anexa.

De creación o reasignación de metas de actividad y/o recursos al proyecto (Beneficio, Impacto, Repercusión programática) En su caso Utilizar hoja anexa.

Identificación del Origen de los recursos. En su caso utilizar hoja anexa.

Tesorero(a) Municipal	Titular de la UIPPE	Persona que elabora
MTRO. JULIO CESAR SANCHEZ MARURI	ING. GENARO ALFONSO GUADARRAMA H.	L.C. JOEL JAIR LORENZANA BOBADILLA

CUANDO LAS ADECUACIONES APLIQUEN PARA MODIFICAR PRESUPUESTO, ESTAS SE DEBEN DEFINIR A NIVEL DE PARTIDA PRESUPUESTARIA Y CAPÍTULO DE GASTO EN RELACIÓN ANEXA NO APLICA PARA ADECUACIONES PROGRAMÁTICAS, ES DECIR, PARA MODIFICACIÓN DE PROGRAMACIÓN DE METAS DE ACTIVIDAD

TESORERÍA MUNICIPAL
#ConHechosSí

UIPPE
#ConHechosSí

0001188-B

Tenancingo
Estado de México
2022-2024

POLIZA DE DIARIO

MUNICIPIO DE TENANCINGO 0058 **NOVIEMBRE DE 2022**

No. de Póliza: D 50 Status de la Póliza: C A Fecha de la Póliza: 30/11/2022

Capturó: SUPER

REN	CTA	SCTA	SSCTA	SSSCTA	SSSSCTA		REF.	CONCEPTO	DEBE	HABER
1.00	5100	A00103000	010803010103110101	3611		D	50	Gastos de Funcionamiento Gastos de publicidad y propaganda	13,000.00	0.00
2.00	8241	A00103000	010803010103110101	3611		D	50	Presupuesto de Egresos Comprometido de Gastos de Funcionamiento Gastos de publicidad y propaganda	13,000.00	0.00
3.00	8221	A00103000	010803010103110101	3611		D	50	Presupuesto de Egresos por Ejercer de Gastos de Funcionamiento Gastos de publicidad y propaganda	0.00	13,000.00
4.00	8251	A00103000	010803010103110101	3611		D	50	Presupuesto de Egresos Devengado de Gastos de Funcionamiento Gastos de publicidad y propaganda	13,000.00	0.00
5.00	8241	A00103000	010803010103110101	3611		D	50	Presupuesto de Egresos Comprometido de Gastos de Funcionamiento Gastos de publicidad y propaganda	0.00	13,000.00
6.00	2117	000000001	000000000000000001	0003	0006	D	50	Retenciones y Contribuciones por Pagar a Corto Plazo RETENCION ISR POR ARRENDAMIENTO 2022 - 2024	0.00	140.09
7.00	2112	000000001	000000000000000001	0004		D	50	Proveedores por Pagar a Corto Plazo MUCIO GOMEZ LOPEZ	0.00	12,859.91
								TOTAL POLIZA	39,000.00	39,000.00

DESCRIPCION:
REGISTRO DE EGRESO COMPROMETIDO Y DEVENGADO SEGUN FACTURA No. A905 POR PUBLICACION DE LAS ACTIVIDADES DEL AYUNTAMIENTO DE TENANCINGO DEL MES DE NOVIEMBRE 2022

TESORERO	ELABORO	REVISO
L.A. JULIO CESAR SANCHEZ MARURI	C. BLADIMIR JESUS ROSAS REZA	L.C. RAMON CESAR SANCHEZ PEREZ

FECHA DE ELABORACION: 12/01/2023 Hoja: 1 de 1

Tenancingo
Estado de México
2022-2024

SISTEMA DE COORDINACIÓN HACENDARIA DEL ESTADO DE MÉXICO CON SUS MUNICIPIOS
FORMATO DE SOLICITUD DE TRASPASOS INTERNOS

Tenancingo
Estado de México
2022-2024

No. de Oficio: 03

Fecha: 31/03/2022

(3) Datos de identificación del programa y/o proyecto sujeto a modificación

Dependencia General: L00
Dependencia Auxiliar: 116
Programa presupuestario: 04040101
Objetivo: Llevar a cabo el pago de los adeudos que se adquirieron en ejercicios fiscales anteriores.
Clave y denominación del Proyecto: 040401010101 Contiene las acciones que se realizan para la erogación de recursos correspondientes al pago de adeudos que se adquirieron en ejercicios distintos al actual.

(6) Detalle del traspaso

Disminución				
Clave Programática	**F. F.**	**Partida**	**Mes**	**Importe**
040401010101	250102	9911	3	$ 2,000,000.00

Aumento				
Clave Programática	**F. F.**	**Partida**	**Mes**	**Importe**

(7) Justificación: La disminucion se realiza de acuerdo a la reducción del techo financiero del FORTAMUNDF asignado al Municipio, publicado por Gaceta el 17 de Marzo de 2022.

Solicitó	Vo. Bo.	Autorizó
Tesorero Municipal	Titular de la UIPPE	Tesorero Municipal
MTRO. JULIO CESAR SANCHEZ MARURI	ING. GENARO ALFONSO GUADARRAMA HI.	MTRO. JULIO CESAR SANCHEZ MARURI

Tenancingo Estado de México 2022-2024
TESORERÍA MUNICIPAL
#ConHechosSí

Tenancingo Estado de México 2022-2024
UIPPE
#ConHechosSí

Tenancingo Estado de México 2022-2024
TESORERÍA MUNICIPAL
#ConHechosSí

01439

SISTEMA DE COORDINACIÓN HACENDARIA DEL ESTADO DE MÉXICO CON SUS MUNICIPIOS
DICTAMEN DE RECONDUCCIÓN Y ACTUALIZACIÓN PROGRAMÁTICA - PRESUPUESTAL PARA RESULTADOS.

Tenancingo
2022 - 2024

No. de Oficio: 03
Fecha: 31/03/2022

Tipo de Movimiento: Reducción

Identificación del Proyecto en el que cancela o reduce (4)
Dependencia General: L00
Dependencia Auxiliar: 116
Programa presupuestario: 04040101
Objetivo: Llevar a cabo el pago de los adeudos que se adquirieron en ejercicios fiscales anteriores.

Identificación del Proyecto en el que asigna o se amplía (5)
Dependencia General:
Dependencia Auxiliar:
Programa presupuestario:
Objetivo:

Identificación de Recursos a nivel de Proyecto que se cancelan o se reducen (6)

Clave	Denominación	Presupuesto			
		Autorizado	Por ejercer	Por cancelar o reducir	Autorizado Modificado
9911	Pasivos derivados de erogaciones devengadas y pendientes de ejercicios anteriores.	$ 2,000,000.00	$ 2,000,000.00	$ 2,000,000.00	$ -

Identificación de Recursos a nivel de Proyecto que se amplían o se asignan (7)

Clave	Denominación	Presupuesto		
		Autorizado	Ampliación y/o Reasignación	Autorizado Modificado

Metas de Actividad Programadas y alcanzadas del Proyecto a cancelar o reducir (8)

Código	Descripción	Unidad de Medida	Cantidad Programada de la Meta de Actividad			Calendarización Trimestral Modificada			
			Inicial	Avance	Modificada	1	2	3	4

Metas de Actividad Programadas y alcanzadas del Proyecto que se crea o incrementa (9)

Código	Descripción	Unidad de Medida	Cantidad Programada de la Meta de Actividad			Calendarización Trimestral Modificada			
			Inicial	Avance	Modificada	1	2	3	4

Justificación (10)

De la cancelación o reducción de metas de actividad y/o recursos del Proyecto. (impacto o repercusión programática) En su caso utilizar hoja anexa.

De creación o reasignación de metas de actividad y/o recursos al proyecto (Beneficio, Impacto, Repercusión programática) En su caso Utilizar hoja anexa.

Identificación del Origen de los recursos. En su caso utilizar hoja anexa.

Tesorero(a) Municipal	Titular de la UIPPE	Persona que elabora
MTRO. JULIO CESAR SANCHEZ MARURI	ING. GENARO ALFONSO GUADARRAMA H.	L.C. JOEL JAIR LORENZANA BOBADILLA

CUANDO LAS ADECUACIONES AFECTEN PARA MODIFICAR PRESUPUESTO, ESTAS SE DEBEN DEFINIR A NIVEL DE PARTIDA PRESUPUESTARIA Y CAPÍTULO DE GASTO EN RELACIÓN ANEXA NO APLICA PARA ADECUACIONES PROGRAMÁTICAS, ES DECIR, PARA MODIFICACIÓN DE PROGRAMACIÓN DE METAS DE ACTIVIDAD

Tenancingo 2022 - 2024
TESORERÍA MUNICIPAL
#ConHechosSí

UIPPE
#ConHechosSí

0138-B

SISTEMA DE COORDINACIÓN HACENDARIA DEL ESTADO DE MÉXICO CON SUS MUNICIPIOS
FORMATO DE SOLICITUD DE TRASPASOS INTERNOS

No. de Oficio: 05

Fecha: 31/12/2022

(3) Datos de identificación del programa y/o proyecto sujeto a modificación

Dependencia General: Q00
Dependencia Auxiliar: 104
Programa presupuestario: 01070101
Objetivo: Mantener en buenas condiciones de servicio los vehículos destinados a la dirección de seguridad pública.
Clave y denominación del Proyecto: 010701010101 Comprende las acciones de despliegue operativo para prevenir el delito y disuadir su comisión en zonas vulnerables o de alta incidencia a partir de la inteligencia policial, así como aquellas para la protección de la población en casos de emergencia y desastre.

(6) Detalle del traspaso

Disminución					Aumento				
Clave Programática	F. F.	Partida	Mes	Importe	Clave Programática	F. F.	Partida	Mes	Importe
					010701010101	250102	3551	12	$ 53,407.64

(7) Justificación: La ampliación se realiza debido a que los mantenimientos programados para las unidades adscritas a la Direccion de Seguridad Publica se vieron rebasados por las necesidades de la ciudadania en cuanto a servicios de seguridad publica.

Solicitó	Vo. Bo.	Autorizó
Director de Seguridad Publica de Tenancingo	Titular de la UIPPE Tenancingo	Tesorero Municipal
CMDTE. JUAN ALFREDO HERNANDEZ GONZALEZ	ING. GENARO ALFONSO GUADARRAMA HI.	MTRO. JULIO CESAR SANCHEZ MARURI

UIPPE #ConHechosSí

TESORERÍA MUNICIPAL #ConHechosSí

Tenancingo
2022-2024

SISTEMA DE COORDINACIÓN HACENDARIA DEL ESTADO DE MÉXICO CON SUS MUNICIPIOS
DICTAMEN DE RECONDUCCIÓN Y ACTUALIZACIÓN PROGRAMÁTICA - PRESUPUESTAL PARA RESULTADOS.

No. de Oficio: 05

Tipo de Movimiento: Ampliacion

Fecha: 31/12/2022

Identificación del Proyecto en el que cancela o reduce (4)
Dependencia General:
Dependencia Auxiliar:
Programa presupuestario:
Objetivo:

Identificación del Proyecto en el que asigna o se amplía (5)
Dependencia General: Q00
Dependencia Auxiliar: 104
Programa presupuestario: 01070101
Objetivo: Mantener en buenas condiciones de servicio los vehículos destinados a la dirección de seguridad pública.

Identificación de Recursos a nivel de Proyecto que se cancelan o se reducen (6)

Clave	Denominación	Presupuesto			
		Autorizado	Por ejercer	Por cancelar o reducir	Autorizado Modificado

Identificación de Recursos a nivel de Proyecto que se amplían o se asignan (7)

Clave	Denominación	Presupuesto		
		Autorizado	Ampliación y/o Reasignación	Autorizado Modificado
3551	Reparación y mantenimiento de vehículos terrestres, aéreos y lacustres.	$ 600,000.00	$ 53,407.64	$ 653,407.64

Metas de Actividad Programadas y alcanzadas del Proyecto a cancelar o reducir (8)

Código	Descripción	Unidad de Medida	Cantidad Programada de la Meta de Actividad			Calendarización Trimestral Modificada			
			Inicial	Avance	Modificada	1	2	3	4

Metas de Actividad Programadas y alcanzadas del Proyecto que se crea o incrementa (9)

Código	Descripción	Unidad de Medida	Cantidad Programada de la Meta de Actividad			Calendarización Trimestral Modificada			
			Inicial	Avance	Modificada	1	2	3	4

Justificación (10)

De la cancelación o reducción de metas de actividad y/o recursos del Proyecto. (Impacto o repercusión programática) En su caso utilizar hoja anexa.

De creación o reasignación de metas de actividad y/o recursos al proyecto (Beneficio, Impacto, Repercusión programática) En su caso Utilizar hoja anexa.

Identificación del Origen de los recursos. En su caso utilizar hoja anexa.

Tesorero(a) Municipal	Titular de la UIPPE	Persona que elabora
MTRO. JULIO CESAR SANCHEZ MARURI	ING. CENARO ALFONSO GUADARRAMA H.	L.C. JOEL JAIR LORENZANA BOBADILLA

TESORERÍA MUNICIPAL
Tenancingo 2022-2024
#ConHechosSí

UIPPE
#ConHechosSí

CUANDO LAS ADECUACIONES AFECTEN PARA MODIFICAR PRESUPUESTO, ESTAS SE DEBEN DEFINIR A NIVEL DE PARTIDA PRESUPUESTARIA Y CAPÍTULO DE GASTO
EN RELACIÓN ANEXA NO APLICA PARA ADECUACIONES PROGRAMÁTICAS, ES DECIR, PARA MODIFICACIÓN DE PROGRAMACIÓN DE METAS DE ACTIVIDAD

Tenancingo
Estado de México
2022 - 2024

SISTEMA DE COORDINACIÓN HACENDARIA DEL ESTADO DE MÉXICO CON SUS MUNICIPIOS
FORMATO DE SOLICITUD DE TRASPASOS INTERNOS

Tenancingo
Estado de México
2022 - 2024

No. de Oficio: 11
Fecha: 31/12/2022

(3) Datos de identificación del programa y/o proyecto sujeto a modificación

Dependencia General: Q00
Dependencia Auxiliar: 104
Programa presupuestario: 01070101
Objetivo: Pagar sueldo de los elementos del personal operativo de seguridad pública municipal de Tenancingo.
Clave y denominación del Proyecto: 010701010101 Comprende las acciones de despliegue operativo para prevenir el delito y disuadir su comisión en zonas vulnerables o de alta incidencia a partir de la inteligencia policial, así como aquellas para la protección de la población en casos de emergencia y desastre.

(6) Detalle del traspaso

Disminución

Clave Programática	F. F.	Partida	Mes	Importe
010701010101	250102	1131	12	$ 2,992,465.40
010701010101	250102	1321	12	$ 1,900,400.99
010701010101	250102	1412	12	$ 311,722.14
010701010101	250102	1413	12	$ 232,297.10
010701010101	250102	1414	12	$ 91,050.36
010701010101	250102	1415	12	$ 27,506.52
010701010101	250102	1416	12	$ 129,629.76

Aumento

Clave Programática	F. F.	Partida	Mes	Importe
010701010101	250102	1322	12	$ 1,177,983.48

(7) Justificación: La reduccion se realiza debido a que no hubo la contratacion de elementos de seguridad publica que se tenia proyectada durante el año 2022, y la ampliacion se realiza debido a que les fueron otorgados mas dias de aguinaldo de los que se tenian contemplados dentro del presupiesto.

Solicitó
Director de Seguridad Publica de Tenancingo
CMDTE. JUAN ALFREDO HERNANDEZ GONZALEZ

Vo. Bo.
Titular de la UIPPE
ING. GENARO ALFONSO GUADARRAMA HI.

UIPPE
#ConHechosSí

Autorizó
Tesorero Municipal
MTRO. JULIO CESAR SANCHEZ MARURI

Tenancingo
Estado de México
2022 - 2024
TESORERIA MUNICIPAL
#ConHechosSí

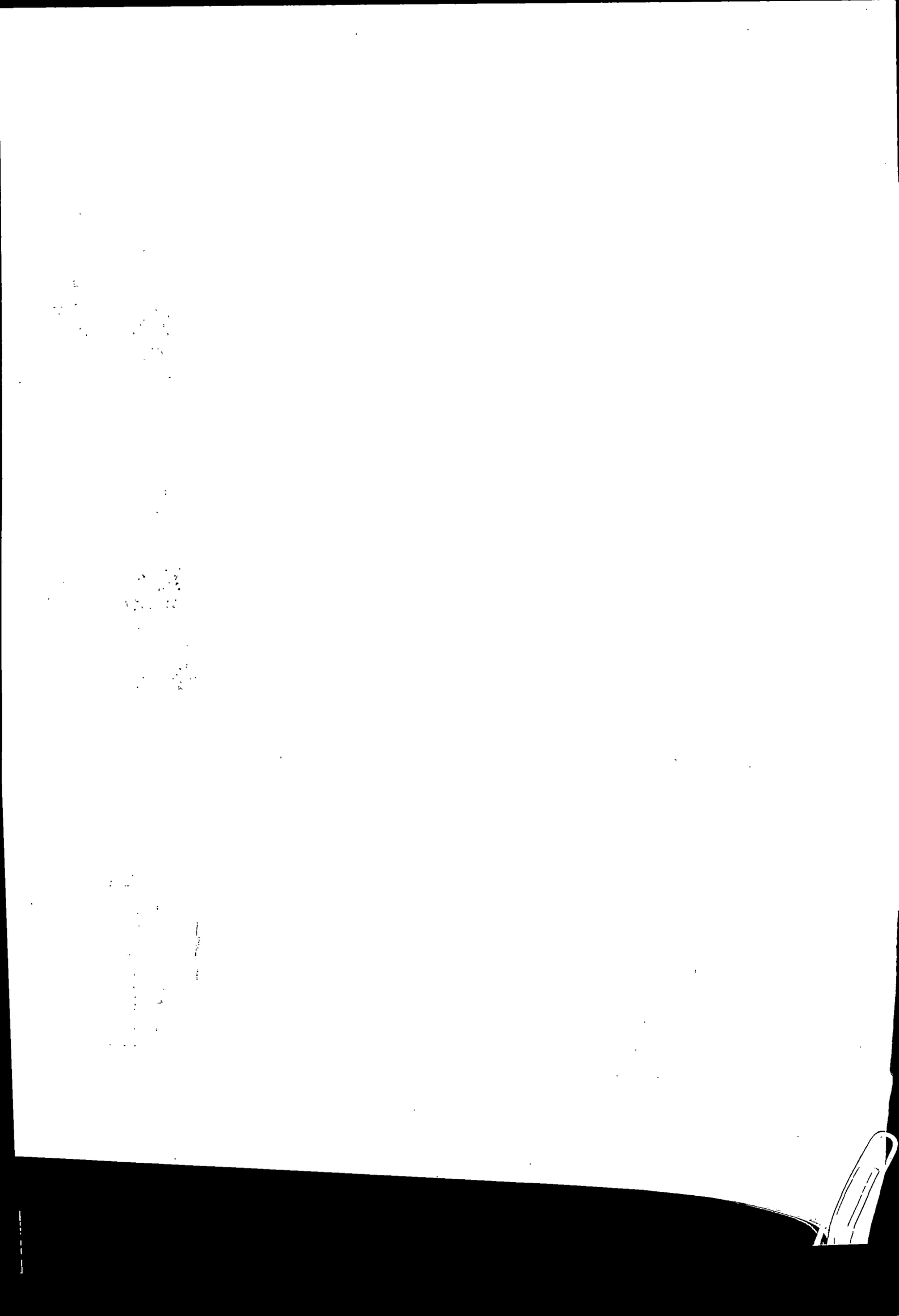

SISTEMA DE COORDINACIÓN HACENDARIA DEL ESTADO DE MÉXICO CON SUS MUNICIPIOS
FORMATO DE SOLICITUD DE TRASPASOS INTERNOS

No. de Oficio: 11

Fecha: 31/12/2022

(3) Datos de identificación del programa y/o proyecto sujeto a modificación

Dependencia General: Q00
Dependencia Auxiliar: 104
Programa presupuestario: 01070101
Objetivo: Pagar sueldo de los elementos del personal operativo de seguridad pública municipal de Tenancingo.
Clave y denominación del Proyecto: 010701010101 Comprende las acciones de despliegue operativo para prevenir el delito y disuadir su comisión en zonas vulnerables o de alta incidencia a partir de la inteligencia policial, así como aquellas para la protección de la población en casos de emergencia y desastre.

(6) Detalle del traspaso

Disminución				
Clave Programática	F. F.	Partida	Mes	Importe
010701010101	250102	1131	12	$ 2,992,465.40
010701010101	250102	1321	12	$ 1,900,400.99
010701010101	250102	1412	12	$ 311,722.14
010701010101	250102	1413	12	$ 232,297.10
010701010101	250102	1414	12	$ 91,050.36
010701010101	250102	1415	12	$ 27,506.52
010701010101	250102	1416	12	$ 129,629.76

Aumento				
Clave Programática	F. F.	Partida	Mes	Importe
010701010101	250102	1322	12	$ 1,177,983.48

(7) Justificación: La reduccion se realiza debido a que no hubo la contratacion de elementos de seguridad publica que se tenia proyectada durante el año 2022, y la ampliacion se realiza debido a que les fueron otorgados mas dias de aguinaldo de los que se tenian contemplados dentro del presupiesto.

Solicitó
Director de Seguridad Publica de Tenancingo
CMDTE. JUAN ALFREDO HERNANDEZ GONZALEZ

Vo. Bo.
Titular de la UIPPE
ING. GENARO ALFONSO GUADARRAMA HI.

Autorizó
Tesorero Municipal
MTRO. JULIO CESAR SANCHEZ MARURI

TESORERIA MUNICIPAL

#ConHechosSí

Tenancingo
2022-2024

SISTEMA DE COORDINACIÓN HACENDARIA DEL ESTADO DE MÉXICO CON SUS MUNICIPIOS
DICTAMEN DE RECONDUCCIÓN Y ACTUALIZACIÓN PROGRAMÁTICA - PRESUPUESTAL PARA RESULTADOS.

No. de Oficio: 11

Tipo de Movimiento: Reduccion y Ampliacion.

Fecha: 31/12/2022

Identificación del Proyecto en el que cancela o reduce (4)

Dependencia General: Q00
Dependencia Auxiliar: 104
Programa presupuestario: 01070101
Objetivo: Pagar sueldo de los elementos del personal operativo de seguridad pública municipal de Tenancingo.

Identificación del Proyecto en el que asigna o se amplía (5)

Dependencia General: Q00
Dependencia Auxiliar: 104
Programa presupuestario: 01070101
Objetivo: Pagar sueldo de los elementos del personal operativo de seguridad pública municipal de Tenancingo.

Identificación de Recursos a nivel de Proyecto que se cancelan o se reducen (6)

Clave	Denominación	Presupuesto			
		Autorizado	Por ejercer	Por cancelar o reducir	Autorizado Modificado
1131	Sueldo base.	$ 26,489,632.08	$ 2,992,465.40	$ 2,992,465.40	$ 23,497,166.68
1321	Prima vacacional.	$ 3,315,940.27	$ 1,900,400.99	$ 1,900,400.99	$ 1,415,539.28
1412	Aportaciones de servicio de salud.	$ 2,648,961.48	$ 311,722.14	$ 311,722.14	$ 2,337,239.34
1413	Aportaciones al sistema solidario de reparto.	$ 1,965,528.12	$ 232,297.10	$ 232,297.10	$ 1,733,231.02
1414	Aportaciones del sistema de capitalización individual.	$ 490,057.44	$ 91,050.36	$ 91,050.36	$ 399,007.08
1415	Aportaciones para financiar los gastos generales de administración del ISSEMYM.	$ 231,786.72	$ 27,506.52	$ 27,506.52	$ 204,280.20
1416	Aportaciones para riesgo de trabajo.	$ 1,092,694.80	$ 129,629.76	$ 129,629.76	$ 963,065.04

Identificación de Recursos a nivel de Proyecto que se amplían o se asignan (7)

Clave	Denominación	Presupuesto		
		Autorizado	Ampliación y/o Reasignación	Autorizado Modificado
1322	Aguinaldo.	$ 2,883,423.17	$ 1,177,983.48	$ 4,061,406.65

Metas de Actividad Programadas y alcanzadas del Proyecto a cancelar o reducir (8)

Código	Descripción	Unidad de Medida	Cantidad Programada de la Meta de Actividad			Calendarización Trimestral Modificada			
			Inicial	Avance	Modificada	1	2	3	4

Metas de Actividad Programadas y alcanzadas del Proyecto que se crea o incrementa (9)

Código	Descripción	Unidad de Medida	Cantidad Programada de la Meta de Actividad			Calendarización Trimestral Modificada			
			Inicial	Avance	Modificada	1	2	3	4

Justificación (10)

De la cancelación o reducción de metas de actividad y/o recursos del Proyecto. (impacto o repercusión programática) En su caso utilizar hoja anexa.

De creación o reasignación de metas de actividad y/o recursos al proyecto (Beneficio, Impacto, Repercusión programática) En su caso Utilizar hoja anexa.

Identificación del Origen de los recursos. En su caso utilizar hoja anexa.

Tesorero(a) Municipal	Titular de la UIPPE	Persona que elabora
MTRO. JULIO CESAR SANCHEZ MARURI	ING. GENARO ALFONSO GUADARRAMA H.	L.C. JOEL JAIR LORENZANA BOBADILLA

CUANDO LAS ADECUACIONES APLIQUEN PARA MODIFICAR PRESUPUESTO, ESTAS SE DEBEN DEFINIR A NIVEL DE PARTIDA PRESUPUESTARIA Y CAPITULO DE GASTO Y EN RELACIÓN ANEXA NO APLICA PARA ADECUACIONES PROGRAMÁTICAS, ES DECIR, PARA MODIFICACIÓN DE PROGRAMACIÓN DE METAS DE ACTIVIDAD

Tenancingo 2022-2024 TESORERÍA MUNICIPAL #ConHechosSí

UIPPE #ConHechosSí

SISTEMA DE COORDINACIÓN HACENDARIA DEL ESTADO DE MÉXICO CON SUS MUNICIPIOS
FORMATO DE SOLICITUD DE TRASPASOS INTERNOS

No. de Oficio: 01

Fecha: 31/12/2022

(3) Datos de identificación del programa y/o proyecto sujeto a modificación

Dependencia General: Q00
Dependencia Auxiliar: 104
Programa presupuestario: 01070101
Objetivo: Dotar de combustible a los vehículos adscritos a la dirección de seguridad pública.
Clave y denominación del Proyecto: 010701010101 Comprende las acciones de despliegue operativo para prevenir el delito y disuadir su comisión en zonas vulnerables o de alta incidencia a partir de la inteligencia policial, así como aquellas para la protección de la población en casosVde emergencia y desastre.

(6) Detalle del traspaso

Disminución				
Clave Programática	F. F.	Partida	Mes	Importe
010701010101	250102	2611	12	$ 139,799.93

Aumento				
Clave Programática	F. F.	Partida	Mes	Importe

(7) Justificación: La disminución se realiza debido a que no fue posible cubrir la totalidad del consumo de combustible del mes de diciembre del area de Seguridad Publica.

Solicitó
Director de Seguridad Publica de Tenancingo
CMDTE. JUAN ALFREDO HERNANDEZ GONZALEZ

Vo. Bo.
Titular de la UIPPE
ING. GENARO ALFONSO GUADARRAMA HI.

Autorizó
Tesorero Municipal
MTRO. JULIO CESAR SANCHEZ MARURI

UIPPE
#ConHechosSí

TESORERÍA MUNICIPAL
#ConHechosSí

Tenancingo
2022 - 2024

SISTEMA DE COORDINACIÓN HACENDARIA DEL ESTADO DE MÉXICO CON SUS MUNICIPIOS
DICTAMEN DE RECONDUCCIÓN Y ACTUALIZACIÓN PROGRAMÁTICA - PRESUPUESTAL PARA RESULTADOS.

No. de Oficio: 01

Tipo de Movimiento: Reducción

Fecha: 31/12/2022

Identificación del Proyecto en el que cancela o reduce (4)
Dependencia General: Q00
Dependencia Auxiliar: 104
Programa presupuestario: 01070101
Objetivo: Dotar de combustible a los vehículos adscritos a la dirección de seguridad pública.

Identificación del Proyecto en el que asigna o se amplía (5)
Dependencia General: H00
Dependencia Auxiliar: 126
Programa presupuestario: 02010101
Objetivo: Dotar de combustible a las unidades de la dirección de ecología y limpia.

Identificación de Recursos a nivel de Proyecto que se cancelan o se reducen (6)

Clave	Denominación	Presupuesto			
		Autorizado	Por ejercer	Por cancelar o reducir	Autorizado Modificado
2611	Combustibles, lubricantes y aditivos.	$ 2,628,000.00	$ 139,799.93	$ 139,799.93	$ 2,488,200.07

Identificación de Recursos a nivel de Proyecto que se amplían o se asignan (7)

Clave	Denominación	Presupuesto		
		Autorizado	Ampliación y/o Reasignación	Autorizado Modificado
2611	Combustibles, lubricantes y aditivos.	$ 2,520,000.00	$ 139,799.93	$ 2,659,799.93

Metas de Actividad Programadas y alcanzadas del Proyecto a cancelar o reducir (8)

Código	Descripción	Unidad de Medida	Cantidad Programada de la Meta de Actividad			Calendarización Trimestral Modificada			
			Inicial	Avance	Modificada	1	2	3	4

Metas de Actividad Programadas y alcanzadas del Proyecto que se crea o incrementa (9)

Código	Descripción	Unidad de Medida	Cantidad Programada de la Meta de Actividad			Calendarización Trimestral Modificada			
			Inicial	Avance	Modificada	1	2	3	4

Justificación (10)

De la cancelación o reducción de metas de actividad y/o recursos del Proyecto. (Impacto o repercusión programática) En su caso utilizar hoja anexa.

De creación o reasignación de metas de actividad y/o recursos al proyecto (Beneficio, Impacto, Repercusión programática) En su caso Utilizar hoja anexa.

Identificación del Origen de los recursos. En su caso utilizar hoja anexa.

Tesorero(a) Municipal
MTRO. JULIO CESAR SANCHEZ MARURI

Titular de la UIRPE
ING. GENARO ALFONSO GUADARRAMA H.

Persona que elabora
L.C. JOEL JAIR LORENZANA BOBADILLA

UIRPE

#ConHechosSí

Tenancingo
Estado de México
2022 - 2024

TESORERÍA
MUNICIPAL

#ConHechosSí

CUANDO LAS ADECUACIONES APLIQUEN PARA MODIFICAR PRESUPUESTO, ESTAS SE DEBEN DEFINIR A NIVEL DE PARTIDA PRESUPUESTARIA Y CAPÍTULO DE GASTO
EN RELACIÓN ANEXA NO APLICA PARA ADECUACIONES PROGRAMÁTICAS, ES DECIR, PARA MODIFICACIÓN DE PROGRAMACIÓN DE METAS DE ACTIVIDAD

SISTEMA DE COORDINACIÓN HACENDARIA DEL ESTADO DE MÉXICO CON SUS MUNICIPIOS
FORMATO DE SOLICITUD DE TRASPASOS INTERNOS

No. de Oficio: 02

Fecha: 31/12/2022

(3) Datos de identificación del programa y/o proyecto sujeto a modificación

Dependencia General: T00
Dependencia Auxiliar: 105
Programa presupuestario: 01070201
Objetivo: Dotar de combustible necesario a los vehículos de la dirección de protección civil.
Clave y denominación del Proyecto: 010702010101 Contiene acciones que promueven la participación de los sectores público, social y privado en el fomento a la cultura de la protección civil, a través de acuerdos que permitan lograr que se genere en la población hábitos y conductas de autoprotección y conciencia de corresponsabilidad.

(6) Detalle del traspaso

Disminución				
Clave Programática	F. F.	Partida	Mes	Importe
010702010101	250102	2611	12	$ 158,200.00

Aumento				
Clave Programática	F. F.	Partida	Mes	Importe

(7) Justificación: La disminución se realiza debido a que no se alcanzo el consumo de combustible programado para la Coordinacion de Proteccion Cicil.

Solicitó
COOR. PROTECCION CIVIL Y BOMBEROS
CMDTE. SARAHI PEREZ HERNANDEZ

Vo. Bo.
Titular de la UIPPE
ING. GENARO ALFONSO GUADARRAMA HI.

Autorizó
Tesorero Municipal
MTRO. JULIO CESAR SANCHEZ MARURI

#ConHechosSí

TESORERÍA MUNICIPAL

#ConHechosSí

SISTEMA DE COORDINACIÓN HACENDARIA DEL ESTADO DE MÉXICO CON SUS MUNICIPIOS
DICTAMEN DE RECONDUCCIÓN Y ACTUALIZACIÓN PROGRAMÁTICA - PRESUPUESTAL PARA RESULTADOS.

Tenancingo
2022 - 2024

No. de Oficio: 02
Fecha: 31/12/2022

Tipo de Movimiento: Reducción

Identificación del Proyecto en el que cancela o reduce (4)
Dependencia General: T00
Dependencia Auxiliar: 105
Programa presupuestario: 01070201
Objetivo: Dotar de combustible necesario a los vehículos de la dirección de protección civil.

Identificación del Proyecto en el que asigna o se amplía (5)
Dependencia General: H00
Dependencia Auxiliar: 126
Programa presupuestario: 02010101
Objetivo: Dotar de combustible a las unidades de la dirección de ecología y limpia.

Identificación de Recursos a nivel de Proyecto que se cancelan o se reducen (6)

Clave	Denominación	Presupuesto			
		Autorizado	Por ejercer	Por cancelar o reducir	Autorizado Modificado
2611	Combustibles, lubricantes y aditivos.	$ 720,000.00	$ 158,200.00	$ 158,200.00	$ 561,800.00

Identificación de Recursos a nivel de Proyecto que se amplían o se asignan (7)

Clave	Denominación	Presupuesto		
		Autorizado	Ampliación y/o Reasignación	Autorizado Modificado
2611	Combustibles, lubricantes y aditivos.	$ 2,520,000.00	$ 158,200.00	$ 2,678,200.00

Metas de Actividad Programadas y alcanzadas del Proyecto a cancelar o reducir (8)

Código	Descripción	Unidad de Medida	Cantidad Programada de la Meta de Actividad			Calendarización Trimestral Modificada			
			Inicial	Avance	Modificada	1	2	3	4

Metas de Actividad Programadas y alcanzadas del Proyecto que se crea o incrementa (9)

Código	Descripción	Unidad de Medida	Cantidad Programada de la Meta de Actividad			Calendarización Trimestral Modificada			
			Inicial	Avance	Modificada	1	2	3	4

Justificación (10)

De la cancelación o reducción de metas de actividad y/o recursos del Proyecto. (Impacto o repercusión programática) En su caso utilizar hoja anexa.

De creación o reasignación de metas de actividad y/o recursos al proyecto (Beneficio, Impacto, Repercusión programática) En su caso Utilizar hoja anexa.

Identificación del Origen de los recursos. En su caso utilizar hoja anexa.

Tesorero(a) Municipal
MTRO. JULIO CESAR SANCHEZ MARURI

Titular de la UIPPE
ING. GERARDO ALFONSO GUADARRAMA H.

Persona que elabora
L.C. JOEL JAIR LORENZANA BOBADILLA

Tenancingo 2022-2024
TESORERÍA MUNICIPAL
#ConHechosSí

UIPPE
#ConHechosSí

CUANDO LAS ADECUACIONES APLIQUEN PARA MODIFICAR PRESUPUESTO, ESTAS SE DEBEN DEFINIR A NIVEL DE PARTIDA PRESUPUESTARIA Y CAPÍTULO DE GASTO
EN RELACIÓN ANEXA NO APLICA PARA ADECUACIONES PROGRAMÁTICAS, ES DECIR, PARA MODIFICACIÓN DE PROGRAMACIÓN DE METAS DE ACTIVIDAD

SISTEMA DE COORDINACIÓN HACENDARIA DEL ESTADO DE MÉXICO CON SUS MUNICIPIOS
FORMATO DE SOLICITUD DE TRASPASOS INTERNOS

No. de Oficio: 03

Fecha: 31/12/2022

(3) Datos de identificación del programa y/o proyecto sujeto a modificación

Dependencia General: F00
Dependencia Auxiliar: 124
Programa presupuestario: 02020101
Objetivo: Dotar de combustible necesario a los vehículos de la dirección de obras públicas.
Clave y denominación del Proyecto: 020201010202 Engloba las acciones tendientes a reducir el rezago existente en obras de equipamiento urbano, mejorar la imagen urbana y dot ar de servicios públicos básicos a la población, con el apoyo de los diferentes sectores de la comunidad.

(6) Detalle del traspaso

Disminución				
Clave Programática	F. F.	Partida	Mes	Importe
020201010202	250102	2611	12	$ 720,000.00

Aumento				
Clave Programática	F. F.	Partida	Mes	Importe

(7) Justificación: La disminución se realiza debido a que el consumo de combustible programado para la Direccion de Obras Publicas se cubrio con Recursos Propios del Municipio de Tenancingo.

Solicitó
Director de Obras Publicas
ARQ. JORGE LOPEZ VASQUEZ

Vo. Bo.
Titular de la UIPPE
ING. GENARO ALFONSO GUADARRAMA HI.

Autorizó
Tesorero Municipal
MTRO. JULIO CESAR SANCHEZ MARURI

#ConHechosSí

TESORERÍA MUNICIPAL
#ConHechosSí

Tenancingo
2022 - 2024

SISTEMA DE COORDINACIÓN HACENDARIA DEL ESTADO DE MÉXICO CON SUS MUNICIPIOS
DICTAMEN DE RECONDUCCIÓN Y ACTUALIZACIÓN PROGRAMÁTICA - PRESUPUESTAL PARA RESULTADOS.

No. de Oficio: 03

Tipo de Movimiento: Reducción

Fecha: 31/12/2022

Identificación del Proyecto en el que cancela o reduce (4)

Dependencia General: F00
Dependencia Auxiliar: 124
Programa presupuestario: 02020101
Objetivo: Dotar de combustible necesario a los vehículos de la dirección de obras públicas.

Identificación del Proyecto en el que asigna o se amplía (5)

Dependencia General: H00
Dependencia Auxiliar: 126
Programa presupuestario: 02010101
Objetivo: Dotar de combustible a las unidades de la dirección de ecología y limpia.

Identificación de Recursos a nivel de Proyecto que se cancelan o se reducen (6)

Clave	Denominación	Presupuesto			
		Autorizado	Por ejercer	Por cancelar o reducir	Autorizado Modificado
2611	Combustibles, lubricantes y aditivos.	$ 720,000.00	$ 720,000.00	$ 720,000.00	$ -

Identificación de Recursos a nivel de Proyecto que se amplían o se asignan (7)

Clave	Denominación	Presupuesto		
		Autorizado	Ampliación y/o Reasignación	Autorizado Modificado
2611	Combustibles, lubricantes y aditivos.	$ 2,520,000.00	$ 720,000.00	$ 3,240,000.00

Metas de Actividad Programadas y alcanzadas del Proyecto a cancelar o reducir (8)

Código	Descripción	Unidad de Medida	Cantidad Programada de la Meta de Actividad			Calendarización Trimestral Modificada			
			Inicial	Avance	Modificada	1	2	3	4

Metas de Actividad Programadas y alcanzadas del Proyecto que se crea o incrementa (9)

Código	Descripción	Unidad de Medida	Cantidad Programada de la Meta de Actividad			Calendarización Trimestral Modificada			
			Inicial	Avance	Modificada	1	2	3	4

Justificación (10)

De la cancelación o reducción de metas de actividad y/o recursos del Proyecto. (impacto o repercusión programática) En su caso utilizar hoja anexa.

De creación o reasignación de metas de actividad y/o recursos al proyecto (Beneficio, Impacto, Repercusión programática) En su caso Utilizar hoja anexa.

Identificación del Origen de los recursos. En su caso utilizar hoja anexa.

Tesorero(a) Municipal	Titular de la UIPPE	Persona que elabora
MTRO. JULIO CESAR SANCHEZ MARURI	ING. GENARO ALFONSO GUADARRAMA H.	L.C. JOEL JAIR LORENZANA BOBADILLA

CUANDO LAS ADECUACIONES APLIQUEN PARA MODIFICAR PRESUPUESTO, ESTAS SE DEBEN DEFINIR A NIVEL DE PARTIDA PRESUPUESTARIA Y CAPÍTULO DE GASTO.
EN RELACIÓN ANEXA NO APLICA PARA ADECUACIONES PROGRAMÁTICAS, ES DECIR, PARA MODIFICACIÓN DE PROGRAMACIÓN DE METAS DE ACTIVIDAD

Tenancingo 2022 - 2024
TESORERÍA MUNICIPAL
#ConHechosSí

UIPPE
#ConHechosSí

SISTEMA DE COORDINACIÓN HACENDARIA DEL ESTADO DE MÉXICO CON SUS MUNICIPIOS
FORMATO DE SOLICITUD DE TRASPASOS INTERNOS

No. de Oficio: 04

Fecha: 31/12/2022

(3) Datos de identificación del programa y/o proyecto sujeto a modificación

Dependencia General: H00
Dependencia Auxiliar: 126
Programa presupuestario: 02010101
Objetivo: Dotar de combustible a las unidades de la dirección de ecología y limpia.
Clave y denominación del Proyecto: 020101010101 Engloba las acciones para el manejo integral de los residuos sólidos municipales, a partir de su generación, separación, trat amiento, transporte y disposición final; se adapta a las condiciones y necesidades de cada lugar; para cumplir los objetivos de valorización, eficiencia sanitaria, ambiental, tecnológica, económica y social.

(6) Detalle del traspaso

Disminución				
Clave Programática	F. F.	Partida	Mes	Importe

Aumento				
Clave Programática	F. F.	Partida	Mes	Importe
020101010101	250102	2611	12	$ 1,017,999.93

(7) Justificación: La ampliación se realiza debido a que el consumo de combustible programado para la Direccion de Ecologia se vio rebasado por las necesidades de la ciudadania en cuanto a servicios de recoleccion de residuos solidos.

Solicitó	Vo. Bo	Autorizó
DIRECTOR DE SERVICIOS PUBLICOS.	Titular de la UIPPE	Tesorero Municipal
LIC. JOSE CECILIO GARCIA SUAREZ	ING. GENARO ALFONSO GUADARRAMA HI.	MTRO. JULIO CESAR SANCHEZ MARURI

TESORERÍA MUNICIPAL
#ConHechosSí

Tenancingo
2022-2024

SISTEMA DE COORDINACIÓN HACENDARIA DEL ESTADO DE MÉXICO CON SUS MUNICIPIOS
DICTAMEN DE RECONDUCCIÓN Y ACTUALIZACIÓN PROGRAMÁTICA - PRESUPUESTAL PARA RESULTADOS.

No. de Oficio: 04

Tipo de Movimiento: Ampliacion

Fecha: 31/12/2022

Identificación del Proyecto en el que cancela o reduce (4)
Dependencia General:
Dependencia Auxiliar:
Programa presupuestario:
Objetivo:

Identificación del Proyecto en el que asigna o se amplía (5)
Dependencia General: H00
Dependencia Auxiliar: 126
Programa presupuestario: 02010101
Objetivo: Dotar de combustible a las unidades de la dirección de ecología y limpia.

Identificación de Recursos a nivel de Proyecto que se cancelan o se reducen (6)

Clave	Denominación	Presupuesto			
		Autorizado	Por ejercer	Por cancelar o reducir	Autorizado Modificado

Identificación de Recursos a nivel de Proyecto que se amplían o se asignan (7)

Clave	Denominación	Presupuesto		
		Autorizado	Ampliación y/o Reasignación	Autorizado Modificado
2611	Combustibles, lubricantes y aditivos.	$ 2,520,000.00	$ 1,017,999.93	$ 3,537,999.93

Metas de Actividad Programadas y alcanzadas del Proyecto a cancelar o reducir (8)

Código	Descripción	Unidad de Medida	Cantidad Programada de la Meta de Actividad			Calendarización Trimestral Modificada			
			Inicial	Avance	Modificada	1	2	3	4

Metas de Actividad Programadas y alcanzadas del Proyecto que se crea o incrementa (9)

Código	Descripción	Unidad de Medida	Cantidad Programada de la Meta de Actividad			Calendarización Trimestral Modificada			
			Inicial	Avance	Modificada	1	2	3	4

Justificación (10)

De la cancelación o reducción de metas de actividad y/o recursos del Proyecto. (Impacto o repercusión programática) En su caso utilizar hoja anexa.

De creación o reasignación de metas de actividad y/o recursos al proyecto (Beneficio, Impacto, Repercusión programática) En su caso Utilizar hoja anexa.

Identificación del Origen de los recursos. En su caso utilizar hoja anexa.

Tesorero(a) Municipal	Titular de la UIPPE	Persona que elabora
MTRO. JULIO CESAR SANCHEZ MARURI	ING. GENARO ALFONSO GUADARRAMA H.	L.C. JOEL JAIR LORENZANA BOBADILLA

CUANDO LAS ADECUACIONES APLIQUEN PARA MODIFICAR PRESUPUESTO, ESTAS SE DEBEN DEFINIR A NIVEL DE PARTIDA PRESUPUESTARIA Y CAPÍTULO DE GASTO EN RELACIÓN ANEXA NO APLICA PARA ADECUACIONES PROGRAMÁTICAS, ES DECIR, PARA MODIFICACIÓN DE PROGRAMACIÓN DE METAS DE ACTIVIDAD

Tenancingo
2022-2024
TESORERÍA MUNICIPAL
#ConHechosSí

UIPPE
#ConHechosSí

SISTEMA DE COORDINACIÓN HACENDARIA DEL ESTADO DE MÉXICO CON SUS MUNICIPIOS
FORMATO DE SOLICITUD DE TRASPASOS INTERNOS

No. de Oficio: 06

Fecha: 31/12/2022

(3) Datos de identificación del programa y/o proyecto sujeto a modificación

Dependencia General: T00
Dependencia Auxiliar: 105
Programa presupuestario: 01070201
Objetivo: Mantener en buenas condiciones de servicio los vehículos destinados para protección civil para atender oportunamente las demandas de la ciudadanía.
Clave y denominación del Proyecto: 010702010101 Contiene acciones que promueven la participación de los sectores público, social y privado en el fomento a la cultura de la protección civil, a través de acuerdos que permitan lograr que se genere en la población hábitos y conductas de autoprotección y conciencia de corresponsabilidad.

(6) Detalle del traspaso

Disminución				
Clave Programática	F. F.	Partida	Mes	Importe
010702010101	250102	3551	12	$ 225,998.80

Aumento				
Clave Programática	F. F.	Partida	Mes	Importe

(7) Justificación: La disminución se realiza debido a que los mantenimientos programados para las unidades adscritas a la coordinacion de Proteccion Civil y Bomberos no se alcanzaron debido al buen cuidado y funcionamiento de las unidades.

Solicitó
COOR. PROTECCIÓN CIVIL Y BOMBEROS
CMDTE. SARAHI PEREZ HERNANDEZ

Vo. Bo.
Titular de la UIPPE
ING. GENARO ALFONSO GUADARRAMA Hi.

UIPPE #ConHechosSí

Autorizó
Tesorero Municipal
MTRO. JULIO CESAR SANCHEZ MARURI

TESORERÍA MUNICIPAL #ConHechosSí

SISTEMA DE COORDINACIÓN HACENDARIA DEL ESTADO DE MÉXICO CON SUS MUNICIPIOS
DICTAMEN DE RECONDUCCIÓN Y ACTUALIZACIÓN PROGRAMÁTICA - PRESUPUESTAL PARA RESULTADOS.

Tenancingo
Estado de México
2022 - 2024

No. de Oficio: 06
Fecha: 31/12/2022

Tipo de Movimiento: Reduccion

Identificación del Proyecto en el que cancela o reduce (4)

Dependencia General: T00
Dependencia Auxiliar: 105
Programa presupuestario: 01070201
Objetivo: Mantener en buenas condiciones de servicio los vehículos destinados para protección civil para atender oportunamente las demandas de la ciudadanía.

Identificación del Proyecto en el que asigna o se amplía (5)

Dependencia General:
Dependencia Auxiliar:
Programa presupuestario:
Objetivo:

Identificación de Recursos a nivel de Proyecto que se cancelan o se reducen (6)

Clave	Denominación	Presupuesto			
		Autorizado	Por ejercer	Por cancelar o reducir	Autorizado Modificado
3551	Reparación y mantenimiento de vehículos terrestres, aéreos y lacustres.	$ 300,000.00	$ 225,998.80	$ 225,998.80	$ 74,001.20

Identificación de Recursos a nivel de Proyecto que se amplían o se asignan (7)

Clave	Denominación	Presupuesto		
		Autorizado	Ampliación y/o Reasignación	Autorizado Modificado

Metas de Actividad Programadas y alcanzadas del Proyecto a cancelar o reducir (8)

Código	Descripción	Unidad de Medida	Cantidad Programada de la Meta de Actividad			Calendarización Trimestral Modificada			
			Inicial	Avance	Modificada	1	2	3	4

Metas de Actividad Programadas y alcanzadas del Proyecto que se crea o incrementa (9)

Código	Descripción	Unidad de Medida	Cantidad Programada de la Meta de Actividad			Calendarización Trimestral Modificada			
			Inicial	Avance	Modificada	1	2	3	4

Justificación (10)

De la cancelación o reducción de metas de actividad y/o recursos del Proyecto. (impacto o repercusión programática) En su caso utilizar hoja anexa.

De creación o reasignación de metas de actividad y/o recursos al proyecto (Beneficio, Impacto, Repercusión programática) En su caso Utilizar hoja anexa.

Identificación del Origen de los recursos. En su caso utilizar hoja anexa.

Tesorero(a) Municipal	Titular de la UIPPE	Persona que elabora
MTRO. JULIO CESAR SANCHEZ MARURI	ING. GENARO ALFONSO GUADARRAMA H[illegible]	L.C. JOEL JAIR LORENZANA BOBADILLA

CUANDO LAS ADECUACIONES APLIQUEN PARA MODIFICAR PRESUPUESTO, ESTAS SE DEBEN DEFINIR A NIVEL DE PARTIDA PRESUPUESTARIA Y CAPÍTULO DE GASTO
EN RELACIÓN ANEXA NO APLICA PARA ADECUACIONES PROGRAMÁTICAS, ES DECIR, PARA MODIFICACIÓN DE PROGRAMACIÓN DE METAS DE ACTIVIDAD

Tenancingo
Estado de México
2022 - 2024
TESORERÍA
MUNICIPAL
#ConHechosSí

#ConHechosSí

SISTEMA DE COORDINACIÓN HACENDARIA DEL ESTADO DE MÉXICO CON SUS MUNICIPIOS
FORMATO DE SOLICITUD DE TRASPASOS INTERNOS

No. de Oficio: 07

Fecha: 31/12/2022

(3) Datos de identificación del programa y/o proyecto sujeto a modificación

Dependencia General: H00
Dependencia Auxiliar: 126
Programa presupuestario: 02010101
Objetivo: Mantener en buenas condiciones de servicio los vehículos destinados a la dirección de ecología y limpia.
Clave y denominación del Proyecto: 020101010101 Engloba las acciones para el manejo integral de los residuos sólidos municipales, a partir de su generación, separación, trat amiento, transporte y disposición final; se adapta a las condiciones y necesidades de cada lugar; para cumplir los objetivos de valorización, eficiencia sanitaria, ambiental, tecnológica, económica y social.

(6) Detalle del traspaso

Disminución				
Clave Programática	F. F.	Partida	Mes	Importe

Aumento				
Clave Programática	F. F.	Partida	Mes	Importe
020101010101	250102	3551	12	$ 77,857.91

(7) Justificación: La ampliación se realiza debido a que los mantenimientos programados para las unidades adscritas a la Direccion de Ecologia se vio rebasado por las necesidades de la ciudadania en cuanto a servicios de recoleccion de residuos solidos.

Solicitó
DIRECTOR DE SERVICIOS PUBLICOS.
LIC. JOSÉ CENOBIO GARCIA SUAREZ

Vo. Bo.
Titular de la UIPPE
ING. GENARO ALFONSO GUADARRAMA HI.

Autorizó
Tesorero Municipal
MTRO. JULIO CESAR SANCHEZ MARURI

UIPPE
#ConHechosSí

TESORERÍA MUNICIPAL
#ConHechosSí

Tenancingo
Estado de México
2022 - 2024

SISTEMA DE COORDINACIÓN HACENDARIA DEL ESTADO DE MÉXICO CON SUS MUNICIPIOS
DICTAMEN DE RECONDUCCIÓN Y ACTUALIZACIÓN PROGRAMÁTICA - PRESUPUESTAL PARA RESULTADOS.

No. de Oficio: 07

Tipo de Movimiento: Ampliacion

Fecha: 31/12/2022

Identificación del Proyecto en el que cancela o reduce (4)
Dependencia General:
Dependencia Auxiliar:
Programa presupuestario:
Objetivo:

Identificación del Proyecto en el que asigna o se amplía (5)
Dependencia General: H00
Dependencia Auxiliar: 126
Programa presupuestario: 02010101
Objetivo: Mantener en buenas condiciones de servicio los vehículos destinados a la dirección de ecología y limpia.

Identificación de Recursos a nivel de Proyecto que se cancelan o se reducen (6)

Clave	Denominación	Presupuesto			
		Autorizado	Por ejercer	Por cancelar o reducir	Autorizado Modificado

Identificación de Recursos a nivel de Proyecto que se amplían o se asignan (7)

Clave	Denominación	Presupuesto		
		Autorizado	Ampliación y/o Reasignación	Autorizado Modificado
3551	Reparación y mantenimiento de vehículos terrestres, aéreos y lacustres.	$ 800,000.00	$ 77,857.91	$ 877,857.91

Metas de Actividad Programadas y alcanzadas del Proyecto a cancelar o reducir (8)

Código	Descripción	Unidad de Medida	Cantidad Programada de la Meta de Actividad			Calendarización Trimestral Modificada			
			Inicial	Avance	Modificada	1	2	3	4

Metas de Actividad Programadas y alcanzadas del Proyecto que se crea o incrementa (9)

Código	Descripción	Unidad de Medida	Cantidad Programada de la Meta de Actividad			Calendarización Trimestral Modificada			
			Inicial	Avance	Modificada	1	2	3	4

Justificación (10)

De la cancelación o reducción de metas de actividad y/o recursos del Proyecto. (Impacto o repercusión programática) En su caso utilizar hoja anexa.

De creación o reasignación de metas de actividad y/o recursos al proyecto (Beneficio, Impacto, Repercusión programática) En su caso Utilizar hoja anexa.

Identificación del Origen de los recursos. En su caso utilizar hoja anexa.

Tesorero(a) Municipal
MTRO. JULIO CESAR SANCHEZ MARURI

Titular de la UIPPE
ING. GENARO ALFONSO GUADARRAMA H.

Persona que elabora
L.C. JOEL JAIR LORENZANA BOBADILLA

CUANDO LAS ADECUACIONES APLIQUEN PARA MODIFICAR PRESUPUESTO, ESTAS SE DEBEN DEFINIR A NIVEL DE PARTIDA PRESUPUESTARIA Y CAPÍTULO DE GASTO
EN RELACIÓN ANEXA NO APLICA PARA ADECUACIONES PROGRAMÁTICAS, ES DECIR, PARA MODIFICACIÓN DE PROGRAMACIÓN DE METAS DE ACTIVIDAD

Tenancingo Estado de México 2022 - 2024 TESORERÍA MUNICIPAL #ConHechosSí

Tenancingo Estado de México 2022 - 2024 UIPPE #ConHechosSí

Tenancingo
Estado de México
2022-2024

SISTEMA DE COORDINACIÓN HACENDARIA DEL ESTADO DE MÉXICO CON SUS MUNICIPIOS
FORMATO DE SOLICITUD DE TRASPASOS INTERNOS

Tenancingo
Estado de México
2022-2024

No. de Oficio: 08

Fecha: 31/12/2022

(3) Datos de identificación del programa y/o proyecto sujeto a modificación

Dependencia General: H00
Dependencia Auxiliar: 127
Programa presupuestario: 02020401
Objetivo: Dotar de energía eléctrica a los edificios públicos municipales y de alumbrado público a vialidades y calles del municipio.
Clave y denominación del Proyecto: 020204010201 Incluye aquellas acciones orientadas a satisfacer las necesidades de alumbrado público de la población, mediante la promoción del servicio y mantenimiento de los equipos respectivos; así mismo reducir el consumo de energía en la instalaciones de alumbrado público, utilizando tecnología de punta.

(6) Detalle del traspaso

Disminución				
Clave Programática	F. F.	Partida	Mes	Importe
020204010201	250102	3112	12	$ 16,087.77

Aumento				
Clave Programática	F. F.	Partida	Mes	Importe

(7) Justificación: La reducción se realiza debido a que no fue posible cubrir el consumo total de energía electrica del mes de noviembre y diciembre facturado al Municipio de Tenancingo.

Solicitó
COORDINADOR DE ALUMBRADO PUBLICO.
C. JULIO CESAR CAMACHO DE GANTE

Vo. Bo.
Titular de la UIPPE
ING. GENARO ALFONSO GUADARRAMA HI

UIPPE
#ConHechosSí

Autorizó
Tesorero Municipal
MTRO. JULIO CESAR SANCHEZ MARURI

Tenancingo 2022-2024
TESORERÍA MUNICIPAL
#ConHechosSí

Tenancingo
Gobierno Municipal
2022 - 2024

SISTEMA DE COORDINACIÓN HACENDARIA DEL ESTADO DE MÉXICO CON SUS MUNICIPIOS
DICTAMEN DE RECONDUCCIÓN Y ACTUALIZACIÓN PROGRAMÁTICA - PRESUPUESTAL PARA RESULTADOS.

No. de Oficio: 08

Tipo de Movimiento: Reducción

Fecha: 31/12/2022

Identificación del Proyecto en el que cancela o reduce (4)

Dependencia General: H00
Dependencia Auxiliar: 127
Programa presupuestario: 02020401
Objetivo: Dotar de energía eléctrica a los edificios públicos municipales y de alumbrado público a vialidades y calles del municipio.

Identificación del Proyecto en el que asigna o se amplía (5)

Dependencia General:
Dependencia Auxiliar:
Programa presupuestario:
Objetivo:

Identificación de Recursos a nivel de Proyecto que se cancelan o se reducen (6)

Clave	Denominación	Presupuesto			
		Autorizado	Por ejercer	Por cancelar o reducir	Autorizado Modificado
3112	Servicio de energía eléctrica para alumbrado público.	$ 11,821,210.16	$ 16,087.77	$ 16,087.77	$ 11,805,122.39

Identificación de Recursos a nivel de Proyecto que se amplían o se asignan (7)

Clave	Denominación	Presupuesto		
		Autorizado	Ampliación y/o Reasignación	Autorizado Modificado

Metas de Actividad Programadas y alcanzadas del Proyecto a cancelar o reducir (8)

Código	Descripción	Unidad de Medida	Cantidad Programada de la Meta de Actividad			Calendarización Trimestral Modificada			
			Inicial	Avance	Modificada	1	2	3	4

Metas de Actividad Programadas y alcanzadas del Proyecto que se crea o incrementa (9)

Código	Descripción	Unidad de Medida	Cantidad Programada de la Meta de Actividad			Calendarización Trimestral Modificada			
			Inicial	Avance	Modificada	1	2	3	4

Justificación (10)

De la cancelación o reducción de metas de actividad y/o recursos del Proyecto. (impacto o repercusión programática) En su caso utilizar hoja anexa.

De creación o reasignación de metas de actividad y/o recursos al proyecto (Beneficio, Impacto, Repercusión programática) En su caso utilizar hoja anexa.

Identificación del Origen de los recursos. En su caso utilizar hoja anexa.

Tesorero(a) Municipal	Titular de la UIPPE	Persona que elabora
MTRO. JULIO CESAR SANCHEZ MARURI.	ING. GENARO ALFONSO GUADARRAMA H.	L.C. JOEL JAIR LORENZANA BOBADILLA

CUANDO LAS ADECUACIONES APLIQUEN PARA MODIFICAR PRESUPUESTO, ESTAS SE DEBEN DEFINIR A NIVEL DE PARTIDA PRESUPUESTARIA Y CAPÍTULO DE GASTO EN RELACIÓN ANEXA NO APLICA PARA ADECUACIONES PROGRAMÁTICAS, ES DECIR, PARA MODIFICACIÓN DE PROGRAMACIÓN DE METAS DE ACTIVIDAD

Tenancingo Gobierno Municipal 2022 - 2024 TESORERÍA MUNICIPAL #ConHechosSí

Tenancingo #ConHechosSí

SISTEMA DE COORDINACIÓN HACENDARIA DEL ESTADO DE MÉXICO CON SUS MUNICIPIOS
FORMATO DE SOLICITUD DE TRASPASOS INTERNOS

No. de Oficio: 09

Fecha: 31/12/2022

(3) Datos de identificación del programa y/o proyecto sujeto a modificación

Dependencia General: G00
Dependencia Auxiliar: 160
Programa presupuestario: 02010401
Objetivo: Contar con calidad de agua para que sea de consumo humano.
Clave y denominación del Proyecto: 020104010301 Comprende el conjunto de acciones tendientes a fortalecer la participación de los sectores de la sociedad y con esto lograr la concertación y vinculación de dichos sectores en programas, proyectos y temas ambientales.

(6) Detalle del traspaso

Disminución				
Clave Programática	F. F.	Partida	Mes	Importe
020104010301	250102	3132	12	$ 114,888.75

Aumento				
Clave Programática	F. F.	Partida	Mes	Importe

(7) Justificación: La reducción se realiza debido a que la facturacion por concepto de cloracion de agua fue menor a la que se tenia prevista.

Solicitó	Vo. Bo.	Autorizó
DIRECTOR DE ECOLOGIA	Titular de la UIPPE	Tesorero Municipal
LIC. DAGOBERTO MONDRAGON GONZALEZ	ING. GENARO ALFONSO GUADARRAMA HI.	MTRO. JULIO CESAR SANCHEZ MARURI

Tenancingo Estado de México 2022-2024 UIPPE #ConHechosSí

Tenancingo Estado de México 2022-2024 TESORERÍA MUNICIPAL #ConHechosSí

Tenancingo
2022 - 2024

SISTEMA DE COORDINACIÓN HACENDARIA DEL ESTADO DE MÉXICO CON SUS MUNICIPIOS
DICTAMEN DE RECONDUCCIÓN Y ACTUALIZACIÓN PROGRAMÁTICA - PRESUPUESTAL PARA RESULTADOS.

No. de Oficio: 09

Tipo de Movimiento: Reducción

Fecha: 31/12/2022

Identificación del Proyecto en el que cancela o reduce (4)
Dependencia General: G00
Dependencia Auxiliar: 160
Programa presupuestario: 02010401
Objetivo: Contar con calidad de agua para que sea de consumo humano.

Identificación del Proyecto en el que asigna o se amplía (5)
Dependencia General:
Dependencia Auxiliar:
Programa presupuestario:
Objetivo:

Identificación de Recursos a nivel de Proyecto que se cancelan o se reducen (6)

Clave	Denominación	Presupuesto			
		Autorizado	Por ejercer	Por cancelar o reducir	Autorizado Modificado
3132	Servicio de cloración de agua.	$ 840,000.00	$ 114,888.75	$ 114,888.75	$ 725,111.25

Identificación de Recursos a nivel de Proyecto que se amplían o se asignan (7)

Clave	Denominación	Presupuesto		
		Autorizado	Ampliación y/o Reasignación	Autorizado Modificado

Metas de Actividad Programadas y alcanzadas del Proyecto a cancelar o reducir (8)

Código	Descripción	Unidad de Medida	Cantidad Programada de la Meta de Actividad			Calendarización Trimestral Modificada			
			Inicial	Avance	Modificada	1	2	3	4

Metas de Actividad Programadas y alcanzadas del Proyecto que se crea o incrementa (9)

Código	Descripción	Unidad de Medida	Cantidad Programada de la Meta de Actividad			Calendarización Trimestral Modificada			
			Inicial	Avance	Modificada	1	2	3	4

Justificación (10)

De la cancelación o reducción de metas de actividad y/o recursos del Proyecto. (Impacto o repercusión programática) En su caso utilizar hoja anexa.

De creación o reasignación de metas de actividad y/o recursos al proyecto (Beneficio, Impacto, Repercusión programática) En su caso Utilizar hoja anexa.

Identificación del Origen de los recursos. En su caso utilizar hoja anexa.

Tesorero(a) Municipal	Titular de la UIPPE	Persona que elabora
MTRO. JULIO CESAR SANCHEZ MARURI	ING. GENARO ALFONSO GUADARRAMA H.	L.C. JOEL JAIR LORENZANA BOBADILLA

CUANDO LAS ADECUACIONES APLIQUEN PARA MODIFICAR PRESUPUESTO, ESTAS SE DEBEN DEFINIR A NIVEL DE PARTIDA PRESUPUESTARIA Y CAPÍTULO DE GASTO EN RELACIÓN ANEXA NO APLICA PARA ADECUACIONES PROGRAMÁTICAS, ES DECIR, PARA MODIFICACIÓN DE PROGRAMACIÓN DE METAS DE ACTIVIDAD.

Tenancingo
Estado de México
2022 - 2024
TESORERÍA MUNICIPAL
#ConHechosSí

Estado de México
2022 - 2024
UIPPE
#ConHechosSí

SISTEMA DE COORDINACIÓN HACENDARIA DEL ESTADO DE MÉXICO CON SUS MUNICIPIOS
FORMATO DE SOLICITUD DE TRASPASOS INTERNOS

No. de Oficio: 10

Fecha: 31/12/2022

(3) Datos de identificación del programa y/o proyecto sujeto a modificación

Dependencia General: G00
Dependencia Auxiliar: 160
Programa presupuestario: 02010401
Objetivo: Cumplir con las normas ambientales para el traslado, y disposición final de residuos sólidos.
Clave y denominación del Proyecto: 020104010301 Comprende el conjunto de acciones tendientes a fortalecer la participación de los sectores de la sociedad y con esto lograr la concertación y vinculación de dichos sectores en programas, proyectos y temas ambientales.

(6) Detalle del traspaso

Disminución				
Clave Programática	F. F.	Partida	Mes	Importe

Aumento				
Clave Programática	F. F.	Partida	Mes	Importe
020104010301	250102	3112	12	$ 225,707.77

(7) Justificación: La ampliación se realiza debido a que necesidades de la ciudadania en cuanto a servicios de recoleccion de residuos solidos fueron mayores a las que se tenian previstas para el año 2022.

Solicitó	Vo. Bo.	Autorizó
DIRECTOR DE ECOLOGÍA	Titular de la UIPPE	Tesorero Municipal
LIC. DAGOBERTO MONDRAGON GONZALEZ	ING. GENARO ALFONSO GUADARRAMA HI.	MTRO. JULIO CÉSAR SANCHEZ MARURI

UIPPE
#ConHechosSí

TESORERÍA MUNICIPAL
#ConHechosSí

Tenancingo
Estado de México
2022 - 2024

SISTEMA DE COORDINACIÓN HACENDARIA DEL ESTADO DE MÉXICO CON SUS MUNICIPIOS
DICTAMEN DE RECONDUCCIÓN Y ACTUALIZACIÓN PROGRAMÁTICA - PRESUPUESTAL PARA RESULTADOS.

No. de Oficio: 10

Tipo de Movimiento: Ampliación.

Fecha: 31/12/2022

Identificación del Proyecto en el que cancela o reduce (4)
Dependencia General:
Dependencia Auxiliar:
Programa presupuestario:
Objetivo:

Identificación del Proyecto en el que asigna o se amplía (5)
Dependencia General: G00
Dependencia Auxiliar: 160
Programa presupuestario: 02010401
Objetivo: Cumplir con las normas ambientales para el traslado, y disposición final de residuos sólidos.

Identificación de Recursos a nivel de Proyecto que se cancelan o se reducen (6)

Clave	Denominación	Presupuesto			
		Autorizado	Por ejercer	Por cancelar o reducir	Autorizado Modificado

Identificación de Recursos a nivel de Proyecto que se amplían o se asignan (7)

Clave	Denominación	Presupuesto		
		Autorizado	Ampliación y/o Reasignación	Autorizado Modificado
3112	Arrendamiento de terrenos.	$ 6,000,000.00	$ 225,709.77	$ 6,225,709.77

Metas de Actividad Programadas y alcanzadas del Proyecto a cancelar o reducir (8)

Código	Descripción	Unidad de Medida	Cantidad Programada de la Meta de Actividad			Calendarización Trimestral Modificada			
			Inicial	Avance	Modificada	1	2	3	4

Metas de Actividad Programadas y alcanzadas del Proyecto que se crea o incrementa (9)

Código	Descripción	Unidad de Medida	Cantidad Programada de la Meta de Actividad			Calendarización Trimestral Modificada			
			Inicial	Avance	Modificada	1	2	3	4

Justificación (10)

De la cancelación o reducción de metas de actividad y/o recursos del Proyecto. (impacto o repercusión programática) En su caso utilizar hoja anexa.

De creación o reasignación de metas de actividad y/o recursos al proyecto (Beneficio, Impacto, Repercusión programática) En su caso Utilizar hoja anexa.

Identificación del Origen de los recursos. En su caso utilizar hoja anexa.

Tesorero(a) Municipal	Titular de la UIPPE	Persona que elabora
MTRO. JULIO CESAR SANCHEZ MARURI	ING. GENARO ALFONSO GUADARRAMA H.	L.C. JOEL JAIR LORENZANA BOBADILLA

CUANDO LAS ADECUACIONES APLIQUEN PARA MODIFICAR PRESUPUESTO, ESTAS SE DEBEN DEFINIR A NIVEL DE PARTIDA PRESUPUESTARIA Y CAPITULO DE GASTO EN RELACIÓN ANEXA NO APLICA PARA ADECUACIONES PROGRAMÁTICAS, ES DECIR, PARA MODIFICACIÓN DE PROGRAMACIÓN DE METAS DE ACTIVIDAD.

Tenancingo
Estado de México
2022 - 2024
TESORERÍA MUNICIPAL
#ConHechosSí

Tenancingo
2022 - 2024
UIPPE
#ConHechosSí

SISTEMA DE COORDINACIÓN HACENDARIA DEL ESTADO DE MÉXICO CON SUS MUNICIPIOS
FORMATO DE SOLICITUD DE TRASPASOS INTERNOS

No. de Oficio: 12

Fecha: 31/12/2022

(3) Datos de identificación del programa y/o proyecto sujeto a modificación

Dependencia General: T00
Dependencia Auxiliar: 105
Programa presupuestario: 01070201
Objetivo: Pagar nómina del personal de protección civil.
Clave y denominación del Proyecto: 010702010101 Contiene acciones que promueven la participación de los sectores público, social y privado en el fomento a la cultura de la protección civil, a través de acuerdos que permitan lograr que se genere en la población hábitos y conductas de autoprotección y conciencia de corresponsabilidad.

(6) Detalle del traspaso

Disminución				
Clave Programática	F. F.	Partida	Mes	Importe
010702010101	250102	1321	12	$ 105,455.91
010702010101	250102	1346	12	$ 14,000.00
010702010101	250102	1414	12	$ 8,748.46
010702010101	250102	1595	12	$ 200.00

Aumento				
Clave Programática	F. F.	Partida	Mes	Importe
010702010101	250102	1131	12	$ 35,865.43
010702010101	250102	1322	12	$ 90,504.19
010702010101	250102	1344	12	$ 57,591.46
010702010101	250102	1412	12	$ 3,112.99
010702010101	250102	1413	12	$ 1,545.02
010702010101	250102	1415	12	$ 181.81
010702010101	250102	1416	12	$ 858.74

(7) Justificación: La reduccion se realiza debido a que no hubo la contratacion de elementos de proteccion civil que se tenia proyectada durante el año 2022, y la ampliacion se realiza debido a que les fueron otorgados mas dias de aguinaldo de los que se tenian contemplados dentro del presupiesto.

Solicitó	Vo. Bo.	Autorizó
COOR. PROTECCIÓN CIVIL Y BOMBEROS	Titular de la UIRPE	Tesorero Municipal
CMDTE. SARAHI PEREZ HERNANDEZ	ING. GENARO ALFONSO GUADARRAMA HI.	M.F.R.O. JULIO CESAR SANCHEZ MARURI

UIPPE
#ConHechosSí

TESORERÍA MUNICIPAL
#ConHechosSí

Tenancingo
2022 - 2024

SISTEMA DE COORDINACIÓN HACENDARIA DEL ESTADO DE MÉXICO CON SUS MUNICIPIOS
DICTAMEN DE RECONDUCCIÓN Y ACTUALIZACIÓN PROGRAMÁTICA - PRESUPUESTAL PARA RESULTADOS.

No. de Oficio: 12

Tipo de Movimiento: Reduccion y Ampliacion.

Fecha: 31/12/2022

Identificación del Proyecto en el que cancela o reduce (4)
Dependencia General: T00
Dependencia Auxiliar: 105
Programa presupuestario: 01070201
Objetivo: Pagar nómina del personal de protección civil.

Identificación del Proyecto en el que asigna o se amplía (5)
Dependencia General: T00
Dependencia Auxiliar: 105
Programa presupuestario: 01070201
Objetivo: Pagar nómina del personal de protección civil.

Identificación de Recursos a nivel de Proyecto que se cancelan o se reducen (6)

Clave	Denominación	Presupuesto			
		Autorizado	Por ejercer	Por cancelar o reducir	Autorizado Modificado
1321	Prima vacacional.	$ 200,402.32	$ 105,455.91	$ 105,455.91	$ 94,946.41
1346	Gratificación por convenio.	$ 14,000.00	$ 14,000.00	$ 14,000.00	$ -
1414	Aportaciones del sistema de capitalización individual.	$ 31,395.84	$ 8,748.46	$ 8,748.46	$ 22,647.38
1595	Despensa.	$ 33,600.00	$ 200.00	$ 200.00	$ 33,400.00

Identificación de Recursos a nivel de Proyecto que se amplían o se asignan (7)

Clave	Denominación	Presupuesto		
		Autorizado	Ampliación y/o Reasignación	Autorizado Modificado
1131	Sueldo base.	$ 1,663,469.16	$ 35,865.43	$ 1,699,334.59
1322	Aguinaldo.	$ 206,507.68	$ 90,504.19	$ 297,011.87
1344	Compensación por retabulación.	$ 699,183.12	$ 57,591.46	$ 756,774.58
1412	Aportaciones de servicio de salud.	$ 169,706.76	$ 3,112.99	$ 172,819.75
1413	Aportaciones al sistema solidario de reparto.	$ 125,922.00	$ 1,545.02	$ 127,467.02
1415	Aportaciones para financiar los gastos generales de administración del ISSEMYM.	$ 14,850.00	$ 181.81	$ 15,031.81
1416	Aportaciones para riesgo de trabajo.	$ 70,004.04	$ 858.74	$ 70,862.78

Metas de Actividad Programadas y alcanzadas del Proyecto a cancelar o reducir (8)

Código	Descripción	Unidad de Medida	Cantidad Programada de la Meta de Actividad			Calendarización Trimestral Modificada			
			Inicial	Avance	Modificada	1	2	3	4

Metas de Actividad Programadas y alcanzadas del Proyecto que se crea o incrementa (9)

Código	Descripción	Unidad de Medida	Cantidad Programada de la Meta de Actividad			Calendarización Trimestral Modificada			
			Inicial	Avance	Modificada	1	2	3	4

Justificación (10)

De la cancelación o reducción de metas de actividad y/o recursos del Proyecto. (impacto o repercusión programática) En su caso utilizar hoja anexa.

De creación o reasignación de metas de actividad y/o recursos al proyecto (Beneficio, Impacto, Repercusión programática) En su caso Utilizar hoja anexa.

Identificación del Origen de los recursos. En su caso utilizar hoja anexa.

Tesorero(a) Municipal	Titular de la UIPPE	Persona que elabora
MTRO. JULIO CESAR SANCHEZ MARURI	ING. GENARO ALFONSO GUADARRAMA H.	L.C. JOEL JAIR LORENZANA BOBADILLA

CUANDO LAS ADECUACIONES APLIQUEN PARA MODIFICAR PRESUPUESTO, ESTAS SE DEBEN DEFINIR A NIVEL DE PARTIDA PRESUPUESTARIA Y CAPÍTULO DE GASTO
EN RELACIÓN ANEXA NO APLICA PARA ADECUACIONES PROGRAMÁTICAS, ES DECIR, PARA MODIFICACIÓN DE PROGRAMACIÓN DE METAS DE ACTIVIDAD

Tenancingo 2022-2024
TESORERÍA MUNICIPAL
#ConHechosSí

#ConHechosSí

Municipio: TENANCINGO

Entidad: AYUNTAMIENTO DE TENANCINGO

Elaboró: JAIR EMMANUEL GONZALEZ GARCIA

Revisó: MTRO. ROBERTO JARDON HERNADEZ

Fecha de Elaboración		
Día	Mes	Año
31	12	2022

NOMBRE DE LA CUENTA: (3) **MOBILIARIO Y EQUIPO DE ADMINISTRACIÓN**

HOJA DE TRABAJO PARA LA CONCILIACION FÍSICO-CONTABLE DE BIENES MUEBLES

LEVANTAMIENTO FÍSICO				REGISTRO CONTABLE PÓLIZA O FACTURA			DIFERENCIAS		SUPUESTOS
NÚMERO DE CUENTA	NO. DE INVENTARIO	NOMBRE DEL BIEN	COSTO REGISTRADO EN EL INVENTARIO	NUMERO	FECHA	COSTO	SOBRANTE	FALTANTE	
5	6	7	8	9	10	11	12	13	14
1241	TENA-0-088-101-002089	EQUIPO DE COMPUTO	$14,586.21	36	2019-07-10	14,586.21	0.00	0.00	BIEN MUEBLE LOCALIZADO CON REGISTRO CONTABLE-ADMINISTRATIVO
1241	TENA-0-088-105-001305	MINI BOMBA F-450	$611,000.00	SIN DATO	2013-12-30	611,000.00	0.00	0.00	BIEN MUEBLE LOCALIZADO CON REGISTRO CONTABLE-ADMINISTRATIVO
1241	TEN-0-058-164-001826	EQUIPO DE COMPUTO ALL IN ONE	$13,284.90	63	2017-03-29	13,284.90	0.00	0.00	BIEN MUEBLE LOCALIZADO CON REGISTRO CONTABLE-ADMINISTRATIVO
1241	TEN-0-058-B01-000082	REGULADOR	$3,270.38	SIN DATO	2010-03-30	3,270.38	0.00	0.00	BIEN MUEBLE LOCALIZADO CON REGISTRO CONTABLE-ADMINISTRATIVO
1241	TEN-0-058-D00-000002	CPU	$8,184.96	D-26	2011-05-01	8,184.96	0.00	0.00	BIEN MUEBLE LOCALIZADO CON REGISTRO CONTABLE-ADMINISTRATIVO
1241	TEN-0-058-D00-000003	IMPRESORA	$2,898.84	D-26	2011-05-01	2,898.84	0.00	0.00	BIEN MUEBLE LOCALIZADO CON REGISTRO CONTABLE-ADMINISTRATIVO
1241	TEN-0-058-D00-000095	EQUIPO DE COMPUTO	$8,184.96	D-26	2011-05-01	8,184.96	0.00	0.00	BIEN MUEBLE LOCALIZADO CON REGISTRO CONTABLE-ADMINISTRATIVO
1241	TEN-0-058-D00-000096	IMPRESORA	$2,898.84	D-26	2011-05-01	2,898.84	0.00	0.00	BIEN MUEBLE LOCALIZADO CON REGISTRO CONTABLE-ADMINISTRATIVO
1241	TEN-0-058-D00-001817	EQUIPO DE COMPUTO ALL IN ONE	$13,284.90	63	2017-03-29	13,284.90	0.00	0.00	BIEN MUEBLE LOCALIZADO CON REGISTRO CONTABLE-ADMINISTRATIVO
1241	TEN-0-058-N00-001689	EQUIPO DE COMPUTO DE ESCRITORIO	$8,900.00	S/P	2016-01-01	8,900.00	0.00	0.00	BIEN MUEBLE LOCALIZADO CON REGISTRO CONTABLE-ADMINISTRATIVO
1241	TENA-0-058-118-002162	MULTIFUNCIONAL	$15,709.88	D 111	2018-01-31	15,709.88	0.00	0.00	BIEN MUEBLE LOCALIZADO CON REGISTRO CONTABLE-ADMINISTRATIVO
1241	TENA-0-058-118-002163	MULTIFUNCIONAL	$15,709.88	D 111	2018-01-31	15,709.88	0.00	0.00	BIEN MUEBLE LOCALIZADO CON REGISTRO CONTABLE-ADMINISTRATIVO
1241	TENA-0-058-155-000036	ARCHIVERO DE 4 GAVETAS COLOR ARENA	$3,538.00	D-141	2012-12-01	3,538.00	0.00	0.00	BIEN MUEBLE LOCALIZADO CON REGISTRO CONTABLE-ADMINISTRATIVO
1241	TENA-0-058-A00-002123	Lap Top	$14,700.00	46	2019-10-23	14,700.00	0.00	0.00	BIEN MUEBLE LOCALIZADO CON REGISTRO CONTABLE-ADMINISTRATIVO
1241	TENA-0-058-A02-002008	EQUIPO DE COMPUTO	$10,206.72	E-329	2013-12-26	10,206.72	0.00	0.00	BIEN MUEBLE LOCALIZADO CON REGISTRO CONTABLE-ADMINISTRATIVO
1241	TENA-0-058-D00-002187	IMPRESORA	$6,864.32	D 140	2018-12-14	6,864.32	0.00	0.00	BIEN MUEBLE LOCALIZADO CON REGISTRO CONTABLE-ADMINISTRATIVO
1241	TENA-0-058-G00-001820	EQUIPO DE COMPUTO ALL IN ONE	$13,284.90	63	2017-03-29	13,284.90	0.00	0.00	BIEN MUEBLE LOCALIZADO CON REGISTRO CONTABLE-ADMINISTRATIVO
1241	TENA-0-058-K00-000130	ESCANER	$42,000.00	E-374	2014-12-17	42,000.00	0.00	0.00	BIEN MUEBLE LOCALIZADO CON REGISTRO CONTABLE-ADMINISTRATIVO
1241	TENA-0-058-K00-000269	COMPUTADORA LAP TOP	$14,188.90	E-329	2013-12-26	14,188.90	0.00	0.00	BIEN MUEBLE LOCALIZADO CON REGISTRO CONTABLE-ADMINISTRATIVO
1241	TENA-0-058-K00-002229	CPU DELL VOSTRO	$22,302.16	31	2021-09-13	22,302.16	0.00	0.00	BIEN MUEBLE LOCALIZADO CON REGISTRO CONTABLE-ADMINISTRATIVO

Municipio: TENANCINGO

Entidad: AYUNTAMIENTO DE TENANCINGO

Elaboró: JAIR EMMANUEL GONZALEZ GARCIA

Revisó: MTRO. ROBERTO JARDON HERNADEZ

Fecha de Elaboración		
Día	Mes	Año
31	12	2022

NOMBRE DE LA CUENTA: (3) **MOBILIARIO Y EQUIPO DE ADMINISTRACIÓN**

HOJA DE TRABAJO PARA LA CONCILIACION FÍSICO-CONTABLE DE BIENES MUEBLES

LEVANTAMIENTO FÍSICO				REGISTRO CONTABLE POLIZA O FACTURA			DIFERENCIAS		SUPUESTOS
NÚMERO DE CUENTA	NO. DE INVENTARIO	NOMBRE DEL BIEN	COSTO REGISTRADO EN EL INVENTARIO	NUMERO	FECHA	COSTO	SOBRANTE	FALTANTE	
5	6	7	8	9	10	11	12	13	14
1241	TENA-0-058-N00-000949	EQUIPO DE COMPUTO	$10,206.72	e-329	2013-12-16	10,206.72	0.00	0.00	BIEN MUEBLE LOCALIZADO CON REGISTRO CONTABLE-ADMINISTRATIVO
1241	TENA-0-088-000-000000	IMPRESORA OKIDATA B410DB F-4077 INGRESOS	$2,990.00	S/N	S/N	2,990.00	0.00	0.00	BIEN MUEBLE LOCALIZADO CON REGISTRO CONTABLE-ADMINISTRATIVO
1241	TENA-0-088-000-000000	1 RADIO MOTOROLA F-635 CATASTRO	$3,478.84	S/N	S/N	3,478.84	0.00	0.00	BIEN MUEBLE LOCALIZADO CON REGISTRO CONTABLE-ADMINISTRATIVO
1241	TENA-0-088-000-000000	1 IMPRESORA HP 3005 F-2241 ADMINISTRACION	$3,480.00	S/N	S/N	3,480.00	0.00	0.00	BIEN MUEBLE LOCALIZADO CON REGISTRO CONTABLE-ADMINISTRATIVO
1241	TENA-0-088-000-000000	1 IMPRESORA HP 3005 F-2225 ADMINISTRACION	$3,480.00	S/N	S/N	3,480.00	0.00	0.00	BIEN MUEBLE LOCALIZADO CON REGISTRO CONTABLE-ADMINISTRATIVO
1241	TENA-0-088-000-000000	1 CAMARA DIGITAL CIBER SHOT 16.2 MP F-635 CATASTRO	$3,884.84	S/N	S/N	3,884.84	0.00	0.00	BIEN MUEBLE LOCALIZADO CON REGISTRO CONTABLE-ADMINISTRATIVO
1241	TENA-0-088-000-000000	1 MULTIFUNCIONAL EPSON STYLUS L355 F-216 SERIE: S3YK572540 INGRESOS	$4,100.01	S/N	S/N	4,100.01	0.00	0.00	BIEN MUEBLE LOCALIZADO CON REGISTRO CONTABLE-ADMINISTRATIVO
1241	TENA-0-088-000-000000	MULTIFUNCIONAL CANON MF-4770N SERIE: NXV97558 CATASTRO	$4,785.00	S/N	S/N	4,785.00	0.00	0.00	BIEN MUEBLE LOCALIZADO CON REGISTRO CONTABLE-ADMINISTRATIVO
1241	TENA-0-088-000-000000	IMPRESORA EPSON L575 MULTIFUNCIONAL	$4,899.00	S/N	S/N	4,899.00	0.00	0.00	BIEN MUEBLE LOCALIZADO CON REGISTRO CONTABLE-ADMINISTRATIVO
1241	TENA-0-088-000-000000	IMPRESORA KYOCERA FS-1060DN S/S DIRECCION DE DESARROLLO	$5,377.00	S/N	S/N	5,377.00	0.00	0.00	BIEN MUEBLE LOCALIZADO CON REGISTRO CONTABLE-ADMINISTRATIVO
1241	TENA-0-088-000-000000	CELULAR MARCA SAMSUNG MODELO GALAXY J7 No. DE SERIE 740 COLOR NEGRO PLATA	$5,798.84	S/N	S/N	5,798.84	0.00	0.00	BIEN MUEBLE LOCALIZADO CON REGISTRO CONTABLE-ADMINISTRATIVO
1241	TENA-0-088-000-000000	CELULAR MARCA SAMSUNG MODELO GALAXY J7 No. DE SERIE 559 COLOR NEGRO PLATA	$5,798.84	S/N	S/N	5,798.84	0.00	0.00	BIEN MUEBLE LOCALIZADO CON REGISTRO CONTABLE-ADMINISTRATIVO
1241	TENA-0-088-000-000000	CELULAR MARCA SAMSUNG MODELO GALAXY J7 No. DE SERIE 948 COLOR NEGRO PLATA	$5,798.84	S/N	S/N	5,798.84	0.00	0.00	BIEN MUEBLE LOCALIZADO CON REGISTRO CONTABLE-ADMINISTRATIVO

Tenancingo
Estado de México
2022 - 2024

Municipio: TENANCINGO

Entidad: AYUNTAMIENTO DE TENANCINGO

Elaboró: JAIR EMMANUEL GONZALEZ GARCIA

Revisó: MTRO. ROBERTO JARDON HERNADEZ

Fecha de Elaboración		
Día	Mes	Año
31	12	2022

NOMBRE DE LA CUENTA: (3) **MOBILIARIO Y EQUIPO DE ADMINISTRACIÓN**

HOJA DE TRABAJO PARA LA CONCILIACION FÍSICO-CONTABLE DE BIENES MUEBLES

LEVANTAMIENTO FÍSICO				REGISTRO CONTABLE PÓLIZA O FACTURA			DIFERENCIAS		SUPUESTOS
NÚMERO DE CUENTA	NO. DE INVENTARIO	NOMBRE DEL BIEN	COSTO REGISTRADO EN EL INVENTARIO	NUMERO	FECHA	COSTO	SOBRANTE	FALTANTE	
5	6	7	8	9	10	11	12	13	14
1241	TENA-0-088-000-000000	CELULAR MARCA SAMSUNG MODELO GALAXY J7 No. DE SERIE 567 COLOR NEGRO PLATA	$5,798.84	S/N	S/N	5,798.84	0.00	0.00	BIEN MUEBLE LOCALIZADO CON REGISTRO CONTABLE-ADMINISTRATIVO
1241	TENA-0-088-000-000000	CELULAR MARCA SAMSUNG MODELO GALAXY J7 No. DE SERIE 583 COLOR NEGRO PLATA	$5,798.84	S/N	S/N	5,798.84	0.00	0.00	BIEN MUEBLE LOCALIZADO CON REGISTRO CONTABLE-ADMINISTRATIVO
1241	TENA-0-088-000-000000	CELULAR MARCA SAMSUNG MODELO GALAXY J7 No. DE SERIE 518 COLOR NEGRO PLATA	$5,798.84	S/N	S/N	5,798.84	0.00	0.00	BIEN MUEBLE LOCALIZADO CON REGISTRO CONTABLE-ADMINISTRATIVO
1241	TENA-0-088-000-000000	CELULAR MARCA SAMSUNG MODELO GALAXY J7 No. DE SERIE 450 COLOR NEGRO PLATA	$5,798.84	S/N	S/N	5,798.84	0.00	0.00	BIEN MUEBLE LOCALIZADO CON REGISTRO CONTABLE-ADMINISTRATIVO
1241	TENA-0-088-000-000000	CELULAR MARCA SAMSUNG MODELO GALAXY J7 No. DE SERIE 534 COLOR NEGRO PLATA	$5,798.84	S/N	S/N	5,798.84	0.00	0.00	BIEN MUEBLE LOCALIZADO CON REGISTRO CONTABLE-ADMINISTRATIVO
1241	TENA-0-088-000-000000	CELULAR MARCA SAMSUNG MODELO GALAXY J7 No. DE	$5,798.84	S/N	S/N	5,798.84	0.00	0.00	BIEN MUEBLE LOCALIZADO CON REGISTRO CONTABLE-ADMINISTRATIVO
1241	TENA-0-088-000-000000	CELULAR MARCA SAMSUNG MODELO GALAXY J7 No. DE SERIE 484 COLOR NEGRO PLATA	$5,798.84	S/N	S/N	5,798.84	0.00	0.00	BIEN MUEBLE LOCALIZADO CON REGISTRO CONTABLE-ADMINISTRATIVO
1241	TENA-0-088-000-000000	IMPRESORA MULTIF. INALAMBRICA SAMSUNG MOD SCX-3405 SERIE Z729BFCC100288Y	$6,496.00	S/N	S/N	6,496.00	0.00	0.00	BIEN MUEBLE LOCALIZADO CON REGISTRO CONTABLE-ADMINISTRATIVO
1241	TENA-0-088-000-000000	IMPRESORA EPSON ECOTANK M2140 SERIE X5JM000569 IMPRESORA, COPIADORA Y ESCAN	$7,279.00	S/N	S/N	7,279.00	0.00	0.00	BIEN MUEBLE LOCALIZADO CON REGISTRO CONTABLE-ADMINISTRATIVO
1241	TENA-0-088-000-000000	GUILLOTINA METALICA USO RUDO 43CM X 40 CM, MARCA ORITZU MXZ-N503A3	$7,580.60	S/N	S/N	7,580.60	0.00	0.00	BIEN MUEBLE LOCALIZADO CON REGISTRO CONTABLE-ADMINISTRATIVO



Municipio: TENANCINGO

Entidad: AYUNTAMIENTO DE TENANCINGO

Elaboró: JAIR EMMANUEL GONZALEZ GARCIA

Revisó: MTRO. ROBERTO JARDON HERNADEZ

Fecha de Elaboración		
Día	Mes	Año
31	12	2022

NOMBRE DE LA CUENTA: (3) **MOBILIARIO Y EQUIPO DE ADMINISTRACIÓN**

HOJA DE TRABAJO PARA LA CONCILIACION FÍSICO-CONTABLE DE BIENES MUEBLES

LEVANTAMIENTO FÍSICO				REGISTRO CONTABLE PÓLIZA O FACTURA			DIFERENCIAS		SUPUESTOS
NÚMERO DE CUENTA	NO. DE INVENTARIO	NOMBRE DEL BIEN	COSTO REGISTRADO EN EL INVENTARIO	NUMERO	FECHA	COSTO	SOBRANTE	FALTANTE	
5	6	7	8	9	10	11	12	13	14
1241	TENA-0-088-000-000000	MESA EJECUTIVA DISEÑO BARRIL DE 2.4 X 1.2 m Y 75cm CUBIERTA DE MELANINA	$8,398.40	81	2022-06-10	8,398.40	0.00	0.00	BIEN MUEBLE LOCALIZADO CON REGISTRO CONTABLE-ADMINISTRATIVO
1241	TENA-0-088-000-000000	CELULAR SAMSUNG MODELO:0J7 SERIE:358316075451573/ TESORERIA	$8,811.88	S/N	S/N	8,811.88	0.00	0.00	BIEN MUEBLE LOCALIZADO CON REGISTRO CONTABLE-ADMINISTRATIVO
1241	TENA-0-088-000-000000	COMPUTADORA DE ESCRITORIO HP OFICIALIA CONCILIADORA	$8,900.00	S/N	S/N	8,900.00	0.00	0.00	BIEN MUEBLE LOCALIZADO CON REGISTRO CONTABLE-ADMINISTRATIVO
1241	TENA-0-088-000-000000	COMPUTADORA DE ESCRITORIO MARCA DELL CORE I5 6G RAMDD TV SERIE 940399069035	$9,860.00	S/N	S/N	9,860.00	0.00	0.00	BIEN MUEBLE LOCALIZADO CON REGISTRO CONTABLE-ADMINISTRATIVO
1241	TENA-0-088-000-000000	ESCANER EPSON ADF, SERIE X2HJ092271 35 PPM EN MONO Y A COLOR 4000 POR DIA	$10,438.84	S/N	S/N	10,438.84	0.00	0.00	BIEN MUEBLE LOCALIZADO CON REGISTRO CONTABLE-ADMINISTRATIVO
1241	TENA-0-088-000-000000	1 COMPUTADORA ACERAX C600-MO338 F-635 CATASTRP	$11,252.00	S/N	S/N	11,252.00	0.00	0.00	BIEN MUEBLE LOCALIZADO CON REGISTRO CONTABLE-ADMINISTRATIVO
1241	TENA-0-088-000-000000	1 COMPUTADORA HP ALL IN ONE OMNI 120 F-7202	$11,948.00	S/N	S/N	11,948.00	0.00	0.00	BIEN MUEBLE LOCALIZADO CON REGISTRO CONTABLE-ADMINISTRATIVO
1241	TENA-0-088-000-000000	1 COMPUTADORA HP ALL IN ONE OMNI 120 F-7202	$11,948.00	S/N	S/N	11,948.00	0.00	0.00	BIEN MUEBLE LOCALIZADO CON REGISTRO CONTABLE-ADMINISTRATIVO
1241	TENA-0-088-000-000000	EQUIPO DE COMPUTO HP HPG42-254GLA SERIE: CNF024728D ADMINISTRACION	$12,178.00	S/N	S/N	12,178.00	0.00	0.00	BIEN MUEBLE LOCALIZADO CON REGISTRO CONTABLE-ADMINISTRATIVO
1241	TENA-0-088-000-000000	EQUIPO DE COMPUTO HP HPG42-254GLA SERIE: CNF024728D ADMINISTRACION	$12,178.00	S/N	S/N	12,178.00	0.00	0.00	BIEN MUEBLE LOCALIZADO CON REGISTRO CONTABLE-ADMINISTRATIVO
1241	TENA-0-088-000-000000	COMPUTADORA TODOOTH HP 20-C400 INTEL CORE 13/4GB DDR4 SDRAM/1TB WIN10	$14,750.00	S/N	S/N	14,750.00	0.00	0.00	BIEN MUEBLE LOCALIZADO CON REGISTRO CONTABLE-ADMINISTRATIVO



Municipio: TENANCINGO

Entidad: AYUNTAMIENTO DE TENANCINGO

Elaboró: JAIR EMMANUEL GONZALEZ GARCIA

Revisó: MTRO. ROBERTO JARDON HERNADEZ

Fecha de Elaboración		
Día	Mes	Año
31	12	2022

NOMBRE DE LA CUENTA: (3) **MOBILIARIO Y EQUIPO DE ADMINISTRACIÓN**

HOJA DE TRABAJO PARA LA CONCILIACIÓN FÍSICO-CONTABLE DE BIENES MUEBLES

LEVANTAMIENTO FÍSICO				REGISTRO CONTABLE PÓLIZA O FACTURA			DIFERENCIAS		SUPUESTOS
NÚMERO DE CUENTA	NO. DE INVENTARIO	NOMBRE DEL BIEN	COSTO REGISTRADO EN EL INVENTARIO	NUMERO	FECHA	COSTO	SOBRANTE	FALTANTE	
5	6	7	8	9	10	11	12	13	14
1241	TENA-0-088-000-000000	COMPUTADORA LAPTOP SONY VAIO CORE I5 4GB RAM DD750GB 14"SERIE SVE14125CLW	$15,080.00	S/N	S/N	15,080.00	0.00	0.00	BIEN MUEBLE LOCALIZADO CON REGISTRO CONTABLE-ADMINISTRATIVO
1241	TENA-0-088-000-000000	COMPUTADORA ENSAMBLADA MARCA VORAGO SIMBAL SERIE No. G0350215022200009	$17,539.43	3	44683	17,539.43	0.00	0.00	BIEN MUEBLE LOCALIZADO CON REGISTRO CONTABLE-ADMINISTRATIVO
1241	TENA-0-088-000-000000	COMPUTADORA ENSAMBLADA MARCA VORAGO SIMBAL SERIE No. G0350215022200014	$17,539.43	3	2022-05-02	17,539.43	0.00	0.00	BIEN MUEBLE LOCALIZADO CON REGISTRO CONTABLE-ADMINISTRATIVO
1241	TENA-0-088-000-000000	CARPA DE 5X5 TECHO A DOS AGUAS,ESTRUCTURA CUBRE POSTES F-974 CULTURA	$18,734.00	S/N	S/N	18,734.00	0.00	0.00	BIEN MUEBLE LOCALIZADO CON REGISTRO CONTABLE-ADMINISTRATIVO
1241	TENA-0-088-000-000000	COMPUTADORA DE ESCRITORIO MARCA DELL CORE7 8GB RAM DDR4 2400MHZ	$21,423.00	S/N	S/N	21,423.00	0.00	0.00	BIEN MUEBLE LOCALIZADO CON REGISTRO CONTABLE-ADMINISTRATIVO
1241	TENA-0-088-101-000410	ARCHIVERO METALICO DE 4 GAVETAS COLOR GRIS	$3,538.00	D-141	2012-12-01	3,538.00	0.00	0.00	BIEN MUEBLE LOCALIZADO CON REGISTRO CONTABLE-ADMINISTRATIVO
1241	TENA-0-088-101-000411	EQUIPO DE COMPUTO DE ESCRITORIO	$24,341.85	E-374	2014-12-17	24,341.85	0.00	0.00	BIEN MUEBLE LOCALIZADO CON REGISTRO CONTABLE-ADMINISTRATIVO
1241	TENA-0-088-101-000412	EQUIPO DE COMPUTO	$8,900.00	E-374	2014-12-17	8,900.00	0.00	0.00	BIEN MUEBLE LOCALIZADO CON REGISTRO CONTABLE-ADMINISTRATIVO
1241	TENA-0-088-101-000413	NO BREAK	$2,898.84	SIN DATO	2010-12-30	2,898.84	0.00	0.00	BIEN MUEBLE LOCALIZADO CON REGISTRO CONTABLE-ADMINISTRATIVO
1241	TENA-0-088-104-000441	IMPRESORA .	$3,834.00	SIN DATO	2011-03-29	3,834.00	0.00	0.00	BIEN MUEBLE LOCALIZADO CON REGISTRO CONTABLE-ADMINISTRATIVO
1241	TENA-0-088-104-000447	EQUIPO DE COMPUTO	$14,950.00	E-178	2010-08-30	14,950.00	0.00	0.00	BIEN MUEBLE LOCALIZADO CON REGISTRO CONTABLE-ADMINISTRATIVO
1241	TENA-0-088-104-000450	EQUIPO DE COMPUTO	$14,950.00	E-178	2010-08-30	14,950.00	0.00	0.00	BIEN MUEBLE LOCALIZADO CON REGISTRO CONTABLE-ADMINISTRATIVO
1241	TENA-0-088-104-000455	LECTOR BIOMETRICO	$7,800.00	E-178	2010-08-30	7,800.00	0.00	0.00	BIEN MUEBLE LOCALIZADO CON REGISTRO CONTABLE-ADMINISTRATIVO
1241	TENA-0-088-104-000456	LECTOR BIOMETRICO	$7,800.00	E-178	2010-08-30	7,800.00	0.00	0.00	BIEN MUEBLE LOCALIZADO CON REGISTRO CONTABLE-ADMINISTRATIVO
1241	TENA-0-088-104-000457	LECTOR BIOMETRICO	$7,800.00	E-178	2010-08-30	7,800.00	0.00	0.00	BIEN MUEBLE LOCALIZADO CON REGISTRO CONTABLE-ADMINISTRATIVO



Municipio: TENANCINGO

Entidad: AYUNTAMIENTO DE TENANCINGO

Elaboró: JAIR EMMANUEL GONZALEZ GARCIA

Revisó: MTRO. ROBERTO JARDON HERNADEZ

Fecha de Elaboración		
Día	Mes	Año
31	12	2022

NOMBRE DE LA CUENTA: (3) **MOBILIARIO Y EQUIPO DE ADMINISTRACIÓN**

HOJA DE TRABAJO PARA LA CONCILIACION FÍSICO-CONTABLE DE BIENES MUEBLES

LEVANTAMIENTO FÍSICO				REGISTRO CONTABLE POLIZA O FACTURA			DIFERENCIAS		SUPUESTOS
NÚMERO DE CUENTA	NO. DE INVENTARIO	NOMBRE DEL BIEN	COSTO REGISTRADO EN EL INVENTARIO	NUMERO	FECHA	COSTO	SOBRANTE	FALTANTE	
5	6	7	8	9	10	11	12	13	14
1241	TENA-0-088-104-000458	LECTOR BIOMETRICO	$7,800.00	E-178	2010-08-30	7,800.00	0.00	0.00	BIEN MUEBLE LOCALIZADO CON REGISTRO CONTABLE-ADMINISTRATIVO
1241	TENA-0-088-104-000459	LECTOR BIOMETRICO	$7,800.00	E-178	2010-08-30	7,800.00	0.00	0.00	BIEN MUEBLE LOCALIZADO CON REGISTRO CONTABLE-ADMINISTRATIVO
1241	TENA-0-088-104-000460	LECTOR BIOMETRICO	$7,800.00	E-178	2010-08-30	7,800.00	0.00	0.00	BIEN MUEBLE LOCALIZADO CON REGISTRO CONTABLE-ADMINISTRATIVO
1241	TENA-0-088-104-000461	LECTOR BIOMETRICO	$7,800.00	E-178	2010-08-30	7,800.00	0.00	0.00	BIEN MUEBLE LOCALIZADO CON REGISTRO CONTABLE-ADMINISTRATIVO
1241	TENA-0-088-104-000462	LECTOR BIOMETRICO	$7,800.00	E-178	2010-08-30	7,800.00	0.00	0.00	BIEN MUEBLE LOCALIZADO CON REGISTRO CONTABLE-ADMINISTRATIVO
1241	TENA-0-088-104-000463	LECTOR BIOMETRICO	$7,800.00	E-178	2010-08-30	7,800.00	0.00	0.00	BIEN MUEBLE LOCALIZADO CON REGISTRO CONTABLE-ADMINISTRATIVO
1241	TENA-0-088-104-000464	IMPRESORA LASER	$3,749.99	E-178	2010-08-30	3,749.99	0.00	0.00	BIEN MUEBLE LOCALIZADO CON REGISTRO CONTABLE-ADMINISTRATIVO
1241	TENA-0-088-104-000470	NO BREAK UPS	$2,898.84	D-26	2011-05-01	2,898.84	0.00	0.00	BIEN MUEBLE LOCALIZADO CON REGISTRO CONTABLE-ADMINISTRATIVO
1241	TENA-0-088-104-000473	EQUIPO DE COMPUTO	$10,206.72	E-329	2013-12-26	10,206.72	0.00	0.00	BIEN MUEBLE LOCALIZADO CON REGISTRO CONTABLE-ADMINISTRATIVO
1241	TENA-0-088-104-000474	EQUIPO DE COMPUTO	$10,206.72	E-329	2013-12-26	10,206.72	0.00	0.00	BIEN MUEBLE LOCALIZADO CON REGISTRO CONTABLE-ADMINISTRATIVO
1241	TENA-0-088-104-000475	EQUIPO DE COMPUTO	$8,900.00	E-374	2014-12-17	8,900.00	0.00	0.00	BIEN MUEBLE LOCALIZADO CON REGISTRO CONTABLE-ADMINISTRATIVO
1241	TENA-0-088-104-001833	COMPUTADORA DE ESCRITORIO BLC	$15,000.00	139	2017-07-18	15,000.00	0.00	0.00	BIEN MUEBLE LOCALIZADO CON REGISTRO CONTABLE-ADMINISTRATIVO
1241	TENA-0-088-104-001834	COMPUTADORA DE ESCRITORIO BLC	$15,000.00	139	2017-07-18	15,000.00	0.00	0.00	BIEN MUEBLE LOCALIZADO CON REGISTRO CONTABLE-ADMINISTRATIVO
1241	TENA-0-088-104-001835	COMPUTADORA DE ESCRITORIO BLC	$15,000.00	139	2017-07-18	15,000.00	0.00	0.00	BIEN MUEBLE LOCALIZADO CON REGISTRO CONTABLE-ADMINISTRATIVO
1241	TENA-0-088-104-001836	COMPUTADORA DE ESCRITORIO BLC	$15,000.00	139	2017-07-18	15,000.00	0.00	0.00	BIEN MUEBLE LOCALIZADO CON REGISTRO CONTABLE-ADMINISTRATIVO
1241	TENA-0-088-104-001837	COMPUTADORA DE ESCRITORIO BLC	$15,000.00	139	2017-07-18	15,000.00	0.00	0.00	BIEN MUEBLE LOCALIZADO CON REGISTRO CONTABLE-ADMINISTRATIVO
1241	TENA-0-088-104-001838	COMPUTADORA DE ESCRITORIO BLC	$15,000.00	139	2017-07-18	15,000.00	0.00	0.00	BIEN MUEBLE LOCALIZADO CON REGISTRO CONTABLE-ADMINISTRATIVO
1241	TENA-0-088-104-001839	COMPUTADORA DE ESCRITORIO BLC	$15,000.00	139	2017-07-18	15,000.00	0.00	0.00	BIEN MUEBLE LOCALIZADO CON REGISTRO CONTABLE-ADMINISTRATIVO
1241	TENA-0-088-104-001840	COMPUTADORA DE ESCRITORIO BLC	$15,000.00	139	2017-07-18	15,000.00	0.00	0.00	BIEN MUEBLE LOCALIZADO CON REGISTRO CONTABLE-ADMINISTRATIVO



Municipio: TENANCINGO

Entidad: AYUNTAMIENTO DE TENANCINGO

Elaboró: JAIR EMMANUEL GONZALEZ GARCIA

Revisó: MTRO. ROBERTO JARDON HERNADEZ

Fecha de Elaboración		
Día	Mes	Año
31	12	2022

NOMBRE DE LA CUENTA: (3) **MOBILIARIO Y EQUIPO DE ADMINISTRACIÓN**

HOJA DE TRABAJO PARA LA CONCILIACION FÍSICO-CONTABLE DE BIENES MUEBLES

LEVANTAMIENTO FÍSICO				REGISTRO CONTABLE PÓLIZA O FACTURA			DIFERENCIAS		SUPUESTOS
NÚMERO DE CUENTA	NO. DE INVENTARIO	NOMBRE DEL BIEN	COSTO REGISTRADO EN EL INVENTARIO	NUMERO	FECHA	COSTO	SOBRANTE	FALTANTE	
5	6	7	8	9	10	11	12	13	14
1241	TENA-0-088-104-001841	COMPUTADORA DE ESCRITORIO BLC	$15,000.00	139	2017-07-18	15,000.00	0.00	0.00	BIEN MUEBLE LOCALIZADO CON REGISTRO CONTABLE-ADMINISTRATIVO
1241	TENA-0-088-104-001842	COMPUTADORA DE ESCRITORIO BLC	$15,000.00	139	2017-07-18	15,000.00	0.00	0.00	BIEN MUEBLE LOCALIZADO CON REGISTRO CONTABLE-ADMINISTRATIVO
1241	TENA-0-088-104-001843	MULTIFUNCIONAL LASER	$15,001.10	139	2017-07-18	15,001.10	0.00	0.00	BIEN MUEBLE LOCALIZADO CON REGISTRO CONTABLE-ADMINISTRATIVO
1241	TENA-0-088-105-001332	COMPUTADORA DE ESCRITORIO NEGRO	$9,999.91	D-100	2009-12-31	9,999.91	0.00	0.00	BIEN MUEBLE LOCALIZADO CON REGISTRO CONTABLE-ADMINISTRATIVO
1241	TENA-0-088-108-001688	COMPUTADORA DE ESCRITORIO	$8,900.00	S/P	2016-01-01	8,900.00	0.00	0.00	BIEN MUEBLE LOCALIZADO CON REGISTRO CONTABLE-ADMINISTRATIVO
1241	TENA-0-088-109-000665	EQUIPO DE COMPUTO	$23,749.00	SIN DATO	2010-12-30	23,749.00	0.00	0.00	BIEN MUEBLE LOCALIZADO CON REGISTRO CONTABLE-ADMINISTRATIVO
1241	TENA-0-088-109-000666	EQUIPO DE COMPUTO	$23,749.00	SIN DATO	2010-12-30	23,749.00	0.00	0.00	BIEN MUEBLE LOCALIZADO CON REGISTRO CONTABLE-ADMINISTRATIVO
1241	TENA-0-088-109-000667	EQUIPO DE COMPUTO	$23,749.00	SIN DATO	2010-12-30	23,749.00	0.00	0.00	BIEN MUEBLE LOCALIZADO CON REGISTRO CONTABLE-ADMINISTRATIVO
1241	TENA-0-088-109-000668	EQUIPO DE COMPUTO	$23,749.00	SIN DATO	2010-12-30	23,749.00	0.00	0.00	BIEN MUEBLE LOCALIZADO CON REGISTRO CONTABLE-ADMINISTRATIVO
1241	TENA-0-088-109-000669	EQUIPO DE COMPUTO	$23,749.00	SIN DATO	2010-12-30	23,749.00	0.00	0.00	BIEN MUEBLE LOCALIZADO CON REGISTRO CONTABLE-ADMINISTRATIVO
1241	TENA-0-088-115-000730	EQUIPO DE COMPUTO	$8,184.96	D-26	2011-05-01	8,184.96	0.00	0.00	BIEN MUEBLE LOCALIZADO CON REGISTRO CONTABLE-ADMINISTRATIVO
1241	TENA-0-088-115-000731	ARCHIVERO METALICO D E4 GAVETAS COLOR GRIS	$3,538.00	D-141	2012-12-01	3,538.00	0.00	0.00	BIEN MUEBLE LOCALIZADO CON REGISTRO CONTABLE-ADMINISTRATIVO
1241	TENA-0-088-115-000732	ARCHIVERO METALICO DE 4 GAVETAS COLOR GRIS	$3,538.00	D-141	2012-12-01	3,538.00	0.00	0.00	BIEN MUEBLE LOCALIZADO CON REGISTRO CONTABLE-ADMINISTRATIVO
1241	TENA-0-088-115-000733	ARCHIVERO METALICO DE 4 GAVETAS COLOR GRIS	$3,538.00	D-141	2012-12-01	3,538.00	0.00	0.00	BIEN MUEBLE LOCALIZADO CON REGISTRO CONTABLE-ADMINISTRATIVO
1241	TENA-0-088-115-000734	ARCHIVERO METALICO DE 4 GAVETAS COLOR GRIS	$3,538.00	D-141	2012-12-01	3,538.00	0.00	0.00	BIEN MUEBLE LOCALIZADO CON REGISTRO CONTABLE-ADMINISTRATIVO
1241	TENA-0-088-115-000735	IMPRESORA MULTIFUNCIONAL	$3,799.00	E-41	2014-03-12	3,799.00	0.00	0.00	BIEN MUEBLE LOCALIZADO CON REGISTRO CONTABLE-ADMINISTRATIVO
1241	TENA-0-088-115-000736	IMPRESORA MULTIFUNCIONAL	$3,799.00	E-41	2014-03-12	3,799.00	0.00	0.00	BIEN MUEBLE LOCALIZADO CON REGISTRO CONTABLE-ADMINISTRATIVO
1241	TENA-0-088-115-000737	MULTIFUNCIONAL	$4,100.01	SIN DATO	2014-12-17	4,100.01	0.00	0.00	BIEN MUEBLE LOCALIZADO CON REGISTRO CONTABLE-ADMINISTRATIVO
1241	TENA-0-088-118-000355	COMPUTADORA PROCESADOR (SERVIDOR)	$52,356.70	SIN DATO	2010-03-30	52,356.70	0.00	0.00	BIEN MUEBLE LOCALIZADO CON REGISTRO CONTABLE-ADMINISTRATIVO



Municipio: TENANCINGO

Entidad: AYUNTAMIENTO DE TENANCINGO

Elaboró: JAIR EMMANUEL GONZALEZ GARCIA

Revisó: MTRO. ROBERTO JARDON HERNADEZ

Fecha de Elaboración		
Día	Mes	Año
31	12	2022

NOMBRE DE LA CUENTA: (3) **MOBILIARIO Y EQUIPO DE ADMINISTRACIÓN**

HOJA DE TRABAJO PARA LA CONCILIACIÓN FÍSICO-CONTABLE DE BIENES MUEBLES

LEVANTAMIENTO FÍSICO				REGISTRO CONTABLE PÓLIZA O FACTURA			DIFERENCIAS		SUPUESTOS
NÚMERO DE CUENTA	NO. DE INVENTARIO	NOMBRE DEL BIEN	COSTO REGISTRADO EN EL INVENTARIO	NUMERO	FECHA	COSTO	SOBRANTE	FALTANTE	
5	6	7	8	9	10	11	12	13	14
1241	TENA-0-088-118-000356	IMPRESORA	$6,238.93	E-66	2011-01-25	6,238.93	0.00	0.00	BIEN MUEBLE LOCALIZADO CON REGISTRO CONTABLE-ADMINISTRATIVO
1241	TENA-0-088-118-000357	IMPRESORA	$6,238.93	E-66	2011-01-25	6,238.93	0.00	0.00	BIEN MUEBLE LOCALIZADO CON REGISTRO CONTABLE-ADMINISTRATIVO
1241	TENA-0-088-118-000358	IMPRESORA	$2,898.84	D-26	2011-05-01	2,898.84	0.00	0.00	BIEN MUEBLE LOCALIZADO CON REGISTRO CONTABLE-ADMINISTRATIVO
1241	TENA-0-088-118-000359	GABINETE SERVIDOR	$29,980.00	E-226	2011-10-07	29,980.00	0.00	0.00	BIEN MUEBLE LOCALIZADO CON REGISTRO CONTABLE-ADMINISTRATIVO
1241	TENA-0-088-118-000360	COMPUTADORA	$21,299.00	E-226	2011-10-07	21,299.00	0.00	0.00	BIEN MUEBLE LOCALIZADO CON REGISTRO CONTABLE-ADMINISTRATIVO
1241	TENA-0-088-118-000361	COMPUTADORA	$21,299.00	E-226	2011-10-07	21,299.00	0.00	0.00	BIEN MUEBLE LOCALIZADO CON REGISTRO CONTABLE-ADMINISTRATIVO
1241	TENA-0-088-118-000362	COMPUTADORA	$21,299.00	E-226	2011-10-07	21,299.00	0.00	0.00	BIEN MUEBLE LOCALIZADO CON REGISTRO CONTABLE-ADMINISTRATIVO
1241	TENA-0-088-118-000366	NO BREAK	$3,016.00	E-315	2013-12-16	3,016.00	0.00	0.00	BIEN MUEBLE LOCALIZADO CON REGISTRO CONTABLE-ADMINISTRATIVO
1241	TENA-0-088-118-000367	TARJETA DE VIDEO	$8,118.84	E-315	2013-12-16	8,118.84	0.00	0.00	BIEN MUEBLE LOCALIZADO CON REGISTRO CONTABLE-ADMINISTRATIVO
1241	TENA-0-088-118-000368	TARJETA DE VIDEO	$8,118.84	E-315	2013-12-16	8,118.84	0.00	0.00	BIEN MUEBLE LOCALIZADO CON REGISTRO CONTABLE-ADMINISTRATIVO
1241	TENA-0-088-118-000369	DISCO DURO	$3,712.00	E-315	2013-12-16	3,712.00	0.00	0.00	BIEN MUEBLE LOCALIZADO CON REGISTRO CONTABLE-ADMINISTRATIVO
1241	TENA-0-088-118-000370	DISCO DURO	$3,712.00	E-315	2013-12-16	3,712.00	0.00	0.00	BIEN MUEBLE LOCALIZADO CON REGISTRO CONTABLE-ADMINISTRATIVO
1241	TENA-0-088-118-000371	MONITOR LED DE 27"	$5,336.00	E-315	2013-12-16	5,336.00	0.00	0.00	BIEN MUEBLE LOCALIZADO CON REGISTRO CONTABLE-ADMINISTRATIVO
1241	TENA-0-088-118-000372	MONITOR LED DE 27"	$5,336.00	E-315	2013-12-16	5,336.00	0.00	0.00	BIEN MUEBLE LOCALIZADO CON REGISTRO CONTABLE-ADMINISTRATIVO
1241	TENA-0-088-118-000373	IMPRESORA	$7,479.00	SIN DATO	2010-12-30	7,479.00	0.00	0.00	BIEN MUEBLE LOCALIZADO CON REGISTRO CONTABLE-ADMINISTRATIVO
1241	TENA-0-088-118-000374	MONITOR LCD DE 17"	$3,279.00	SIN DATO	2010-12-30	3,279.00	0.00	0.00	BIEN MUEBLE LOCALIZADO CON REGISTRO CONTABLE-ADMINISTRATIVO
1241	TENA-0-088-118-000375	MONITOR RECTANGULAR LCD	$3,279.00	SIN DATO	2010-12-30	3,279.00	0.00	0.00	BIEN MUEBLE LOCALIZADO CON REGISTRO CONTABLE-ADMINISTRATIVO
1241	TENA-0-088-118-000376	MONITOR RECTANGULAR LCD	$3,279.00	SIN DATO	2010-12-30	3,279.00	0.00	0.00	BIEN MUEBLE LOCALIZADO CON REGISTRO CONTABLE-ADMINISTRATIVO
1241	TENA-0-088-118-000377	MONITOR RECTANGULAR LCD	$3,279.00	SIN DATO	2010-12-30	3,279.00	0.00	0.00	BIEN MUEBLE LOCALIZADO CON REGISTRO CONTABLE-ADMINISTRATIVO

Municipio: TENANCINGO

Entidad: AYUNTAMIENTO DE TENANCINGO

Elaboró: JAIR EMMANUEL GONZALEZ GARCIA

Revisó: MTRO. ROBERTO JARDON HERNADEZ

Fecha de Elaboración		
Día	Mes	Año
31	12	2022

NOMBRE DE LA CUENTA: (3) **MOBILIARIO Y EQUIPO DE ADMINISTRACIÓN**

HOJA DE TRABAJO PARA LA CONCILIACIÓN FÍSICO-CONTABLE DE BIENES MUEBLES

LEVANTAMIENTO FÍSICO				REGISTRO CONTABLE POLIZA O FACTURA			DIFERENCIAS		SUPUESTOS
NÚMERO DE CUENTA	NO. DE INVENTARIO	NOMBRE DEL BIEN	COSTO REGISTRADO EN EL INVENTARIO	NUMERO	FECHA	COSTO	SOBRANTE	FALTANTE	
5	6	7	8	9	10	11	12	13	14
1241	TENA-0-088-118-000378	MONITOR RECTANGULAR LCD	$3,279.00	SIN DATO	2010-12-30	3,279.00	0.00	0.00	BIEN MUEBLE LOCALIZADO CON REGISTRO CONTABLE-ADMINISTRATIVO
1241	TENA-0-088-118-000379	EQUIPO DE COMPUTO	$10,206.72	E-329	2013-12-26	10,206.72	0.00	0.00	BIEN MUEBLE LOCALIZADO CON REGISTRO CONTABLE-ADMINISTRATIVO
1241	TENA-0-088-118-000408	LICENCIA DE WINDOWS	$5,300.00	E-229	2010-12-30	5,300.00	0.00	0.00	BIEN MUEBLE LOCALIZADO CON REGISTRO CONTABLE-ADMINISTRATIVO
1241	TENA-0-088-124-000750	EQUIPO DE COMPUTO	$9,278.84	D-138	2011-12-31	9,278.84	0.00	0.00	BIEN MUEBLE LOCALIZADO CON REGISTRO CONTABLE-ADMINISTRATIVO
1241	TENA-0-088-124-000751	EQUIPO DE COMPUTO	$9,278.84	D-138	2011-12-31	9,278.84	0.00	0.00	BIEN MUEBLE LOCALIZADO CON REGISTRO CONTABLE-ADMINISTRATIVO
1241	TENA-0-088-124-000752	EQUIPO DE COMPUTO	$9,278.84	D-138	2011-12-31	9,278.84	0.00	0.00	BIEN MUEBLE LOCALIZADO CON REGISTRO CONTABLE-ADMINISTRATIVO
1241	TENA-0-088-124-000753	COMPUTADORA LAP TOP	$12,178.84	D-138	2011-12-31	12,178.84	0.00	0.00	BIEN MUEBLE LOCALIZADO CON REGISTRO CONTABLE-ADMINISTRATIVO
1241	TENA-0-088-124-000756	ESCANER	$43,187.03	E-261	2012-02-03	43,187.03	0.00	0.00	BIEN MUEBLE LOCALIZADO CON REGISTRO CONTABLE-ADMINISTRATIVO
1241	TENA-0-088-124-000757	COMPUTADORA DE ESCRITORIO	$10,206.72	E-329	2013-12-26	10,206.72	0.00	0.00	BIEN MUEBLE LOCALIZADO CON REGISTRO CONTABLE-ADMINISTRATIVO
1241	TENA-0-088-124-000759	PLOTER A COLOR	$108,602.81	E-374	2014-12-17	108,602.81	0.00	0.00	BIEN MUEBLE LOCALIZADO CON REGISTRO CONTABLE-ADMINISTRATIVO
1241	TENA-0-088-124-000761	IMPRESORA	$5,377.00	SIN DATO	2010-12-30	5,377.00	0.00	0.00	BIEN MUEBLE LOCALIZADO CON REGISTRO CONTABLE-ADMINISTRATIVO
1241	TENA-0-088-124-001686	EQUIPO DE COMPUTO DE ESCRITORIO	$8,900.00	S/P	2016-01-01	8,900.00	0.00	0.00	BIEN MUEBLE LOCALIZADO CON REGISTRO CONTABLE-ADMINISTRATIVO
1241	TENA-0-088-124-001687	EQUIPO DE COMPUTO DE ESCRITORIO	$8,900.00	S/P	2016-01-01	8,900.00	0.00	0.00	BIEN MUEBLE LOCALIZADO CON REGISTRO CONTABLE-ADMINISTRATIVO
1241	TENA-0-088-124-001797	LICENCIA OPUS 16 MODULO 1	$12,365.60	D-191	2016-12-01	12,365.60	0.00	0.00	BIEN MUEBLE LOCALIZADO CON REGISTRO CONTABLE-ADMINISTRATIVO
1241	TENA-0-088-124-001799	COMPUTADORA ALL IN ONE	$10,376.37	D-191	2016-12-01	10,376.37	0.00	0.00	BIEN MUEBLE LOCALIZADO CON REGISTRO CONTABLE-ADMINISTRATIVO
1241	TENA-0-088-124-001800	COMPUTADORA ALL IN ONE	$10,096.90	D-191	2016-12-01	10,096.90	0.00	0.00	BIEN MUEBLE LOCALIZADO CON REGISTRO CONTABLE-ADMINISTRATIVO
1241	TENA-0-088-124-001801	COMPUTADORA ALL IN ONE	$9,867.37	d-191	2016-12-01	9,867.37	0.00	0.00	BIEN MUEBLE LOCALIZADO CON REGISTRO CONTABLE-ADMINISTRATIVO
1241	TENA-0-088-124-001802	COMPUTADORA ALL IN ONE	$10,018.04	D-191	2016-12-30	10,018.04	0.00	0.00	BIEN MUEBLE LOCALIZADO CON REGISTRO CONTABLE-ADMINISTRATIVO
1241	TENA-0-088-124-002182	COMPUTADORA	$14,750.00	D 140	2018-12-26	14,750.00	0.00	0.00	BIEN MUEBLE LOCALIZADO CON REGISTRO CONTABLE-ADMINISTRATIVO

Municipio: TENANCINGO

Entidad: AYUNTAMIENTO DE TENANCINGO

Elaboró: JAIR EMMANUEL GONZALEZ GARCIA

Revisó: MTRO. ROBERTO JARDON HERNADEZ

Fecha de Elaboración		
Día	Mes	Año
31	12	2022

NOMBRE DE LA CUENTA: (3) **MOBILIARIO Y EQUIPO DE ADMINISTRACIÓN**

HOJA DE TRABAJO PARA LA CONCILIACION FÍSICO-CONTABLE DE BIENES MUEBLES

LEVANTAMIENTO FÍSICO				REGISTRO CONTABLE POLIZA O FACTURA			DIFERENCIAS		SUPUESTOS
NÚMERO DE CUENTA	NO. DE INVENTARIO	NOMBRE DEL BIEN	COSTO REGISTRADO EN EL INVENTARIO	NUMERO	FECHA	COSTO	SOBRANTE	FALTANTE	
5	6	7	8	9	10	11	12	13	14
1241	TENA-0-088-124-002183	COMPUTADORA	$14,750.00	D 140	2018-12-26	14,750.00	0.00	0.00	BIEN MUEBLE LOCALIZADO CON REGISTRO CONTABLE-ADMINISTRATIVO
1241	TENA-0-088-124-002184	COMPUTADORA	$14,750.00	D 140	2018-12-12	14,750.00	0.00	0.00	BIEN MUEBLE LOCALIZADO CON REGISTRO CONTABLE-ADMINISTRATIVO
1241	TENA-0-088-124-002185	ESCANER FUJITSU	$50,407.03	D 140	2018-12-26	50,407.03	0.00	0.00	BIEN MUEBLE LOCALIZADO CON REGISTRO CONTABLE-ADMINISTRATIVO
1241	TENA-0-088-124-002186	IMPRESORA	$6,864.32	D 140	2018-11-14	6,864.32	0.00	0.00	BIEN MUEBLE LOCALIZADO CON REGISTRO CONTABLE-ADMINISTRATIVO
1241	TENA-0-088-126-001823	EQUIPO DE COMPUTO ALL IN ONE	$13,284.90	63	2017-03-29	13,284.90	0.00	0.00	BIEN MUEBLE LOCALIZADO CON REGISTRO CONTABLE-ADMINISTRATIVO
1241	TENA-0-088-143-001816	EQUIPO DE COMPUTO	$13,284.90	63	2017-03-29	13,284.90	0.00	0.00	BIEN MUEBLE LOCALIZADO CON REGISTRO CONTABLE-ADMINISTRATIVO
1241	TENA-0-088-144-000723	EQUIPO DE COMPUTO	$26,749.00	SIN DATO	2010-12-30	26,749.00	0.00	0.00	BIEN MUEBLE LOCALIZADO CON REGISTRO CONTABLE-ADMINISTRATIVO
1241	TENA-0-088-149-000726	EQUIPO DE COMPUTO	$23,749.00	SIN DATO	2010-12-30	23,749.00	0.00	0.00	BIEN MUEBLE LOCALIZADO CON REGISTRO CONTABLE-ADMINISTRATIVO
1241	TENA-0-088-149-001813	EQUIPO DE COMPUTO ALL IN ONE	$13,284.90	63	2017-03-29	13,284.90	0.00	0.00	BIEN MUEBLE LOCALIZADO CON REGISTRO CONTABLE-ADMINISTRATIVO
1241	TENA-0-088-152-000237	EQUIPO DE COMPUTO AILL IN ONE	$23,749.00	SIN DATO	2010-12-30	23,749.00	0.00	0.00	BIEN MUEBLE LOCALIZADO CON REGISTRO CONTABLE-ADMINISTRATIVO
1241	TENA-0-088-152-000240	VIDEO PROYECTOR CON CABLE DE CORRIENTE	$5,799.00	SIN DATO	2010-12-30	5,799.00	0.00	0.00	BIEN MUEBLE LOCALIZADO CON REGISTRO CONTABLE-ADMINISTRATIVO
1241	TENA-0-088-152-000241	VIDEO PROYECTOR CON CABLE DE CORRIENTE Y CABLE PARA CPU	$32,829.00	SIN DATO	2010-12-30	32,829.00	0.00	0.00	BIEN MUEBLE LOCALIZADO CON REGISTRO CONTABLE-ADMINISTRATIVO
1241	TENA-0-088-152-001794	IMPRESORA SISTEMA DE TINTA A COLOR	$2,900.00	D-173	2016-12-01	2,900.00	0.00	0.00	BIEN MUEBLE LOCALIZADO CON REGISTRO CONTABLE-ADMINISTRATIVO
1241	TENA-0-088-153-001822	EQUIPO DE COMPUTO ALL IN ONE	$13,284.90	63	2017-03-29	13,284.90	0.00	0.00	BIEN MUEBLE LOCALIZADO CON REGISTRO CONTABLE-ADMINISTRATIVO
1241	TENA-0-088-153-002077	EQUIPO DE COMPUTO	$14,586.21	36	2019-07-10	14,586.21	0.00	0.00	BIEN MUEBLE LOCALIZADO CON REGISTRO CONTABLE-ADMINISTRATIVO
1241	TENA-0-088-A00-000004	ARCHIVERO METALICO DE 4 GAVETAS COLOR BEIGE	$3,538.00	D-141	2012-12-01	3,538.00	0.00	0.00	BIEN MUEBLE LOCALIZADO CON REGISTRO CONTABLE-ADMINISTRATIVO
1241	TENA-0-088-A00-000005	CPU	$23,749.00	SIN DATO	2010-12-30	23,749.00	0.00	0.00	BIEN MUEBLE LOCALIZADO CON REGISTRO CONTABLE-ADMINISTRATIVO
1241	TENA-0-088-A00-000006	MONITOR	$23,749.00	SIN DATO	2010-12-30	23,749.00	0.00	0.00	BIEN MUEBLE LOCALIZADO CON REGISTRO CONTABLE-ADMINISTRATIVO
1241	TENA-0-088-A00-000681	EQUIPO DE COMPUTO COLOR NEGRO	$17,629.68	D-12	2014-12-31	17,629.68	0.00	0.00	BIEN MUEBLE LOCALIZADO CON REGISTRO CONTABLE-ADMINISTRATIVO

Municipio: TENANCINGO

Entidad: AYUNTAMIENTO DE TENANCINGO

Elaboró: JAIR EMMANUEL GONZALEZ GARCIA

Revisó: MTRO. ROBERTO JARDON HERNADEZ

Fecha de Elaboración		
Día	Mes	Año
31	12	2022

NOMBRE DE LA CUENTA: (3) **MOBILIARIO Y EQUIPO DE ADMINISTRACIÓN**

HOJA DE TRABAJO PARA LA CONCILIACION FÍSICO-CONTABLE DE BIENES MUEBLES

LEVANTAMIENTO FÍSICO				REGISTRO CONTABLE PÓLIZA O FACTURA			DIFERENCIAS		SUPUESTOS
NÚMERO DE CUENTA	NO. DE INVENTARIO	NOMBRE DEL BIEN	COSTO REGISTRADO EN EL INVENTARIO	NUMERO	FECHA	COSTO	SOBRANTE	FALTANTE	
5	6	7	8	9	10	11	12	13	14
1241	TENA-0-088-A00-000682	MULTIFUNCIONAL COLOR NEGRO	$8,907.64	D-12	2014-12-31	8,907.64	0.00	0.00	BIEN MUEBLE LOCALIZADO CON REGISTRO CONTABLE-ADMINISTRATIVO
1241	TENA-0-088-A00-000683	EQUIPO DE COMPUTO	$8,184.96	D-26	2011-05-01	8,184.96	0.00	0.00	BIEN MUEBLE LOCALIZADO CON REGISTRO CONTABLE-ADMINISTRATIVO
1241	TENA-0-088-A00-000684	MESA MULTIPLE DE 1.50X0.60 PARA COMPUTADORA COLOR CAFÉ	$17,775.96	SIN DATO	2011-12-20	17,775.96	0.00	0.00	BIEN MUEBLE LOCALIZADO CON REGISTRO CONTABLE-ADMINISTRATIVO
1241	TENA-0-088-A01-000020	PANTALLA LCD DE 32	$8,642.00	D-56	2010-12-31	8,642.00	0.00	0.00	BIEN MUEBLE LOCALIZADO CON REGISTRO CONTABLE-ADMINISTRATIVO
1241	TENA-0-088-A01-001862	CÁMARA REFLEX DIGITAL	$16,922.08	138	2017-11-30	16,922.08	0.00	0.00	BIEN MUEBLE LOCALIZADO CON REGISTRO CONTABLE-ADMINISTRATIVO
1241	TENA-0-088-A02-000032	IMPRESORA	$5,377.00	SIN DATO	2010-12-30	5,377.00	0.00	0.00	BIEN MUEBLE LOCALIZADO CON REGISTRO CONTABLE-ADMINISTRATIVO
1241	TENA-0-088-B01-000035	EQUIPO DE COMPUTO	$8,184.96	D-26	2011-05-01	8,184.96	0.00	0.00	BIEN MUEBLE LOCALIZADO CON REGISTRO CONTABLE-ADMINISTRATIVO
1241	TENA-0-088-B01-000037	IMPRESORA	$5,377.00	SIN DATO	2010-12-30	5,377.00	0.00	0.00	BIEN MUEBLE LOCALIZADO CON REGISTRO CONTABLE-ADMINISTRATIVO
1241	TENA-0-088-C01-000044	IMPRESORA	$2,898.84	D-26	2011-05-01	2,898.84	0.00	0.00	BIEN MUEBLE LOCALIZADO CON REGISTRO CONTABLE-ADMINISTRATIVO
1241	TENA-0-088-C02-000049	EQUIPO DE COMPUTO	$8,184.96	D-26	2011-05-01	8,184.96	0.00	0.00	BIEN MUEBLE LOCALIZADO CON REGISTRO CONTABLE-ADMINISTRATIVO
1241	TENA-0-088-C02-000050	IMPRESORA	$2,898.84	D-26	2011-05-01	2,898.84	0.00	0.00	BIEN MUEBLE LOCALIZADO CON REGISTRO CONTABLE-ADMINISTRATIVO
1241	TENA-0-088-C02-001818	EQUIPO DE COMPUTO ALL IN ONE	$13,284.90	63	2017-03-29	13,284.90	0.00	0.00	BIEN MUEBLE LOCALIZADO CON REGISTRO CONTABLE-ADMINISTRATIVO
1241	TENA-0-088-C03-000056	IMPRESORA	$2,898.84	D-26	2011-05-01	2,898.84	0.00	0.00	BIEN MUEBLE LOCALIZADO CON REGISTRO CONTABLE-ADMINISTRATIVO
1241	TENA-0-088-C03-000057	EQUIPO DE COMPUTO	$8,184.96	D-26	2011-05-01	8,184.96	0.00	0.00	BIEN MUEBLE LOCALIZADO CON REGISTRO CONTABLE-ADMINISTRATIVO
1241	TENA-0-088-C04-000065	IMPRESORA	$2,898.84	D-26	2011-05-01	2,898.84	0.00	0.00	BIEN MUEBLE LOCALIZADO CON REGISTRO CONTABLE-ADMINISTRATIVO
1241	TENA-0-088-C04-000066	EQUIPO DE COMPUTO	$10,206.72	E-329	2013-12-26	10,206.72	0.00	0.00	BIEN MUEBLE LOCALIZADO CON REGISTRO CONTABLE-ADMINISTRATIVO
1241	TENA-0-088-C04-001819	EQUIPO DE COMPUTO ALL IN ONE	$13,284.90	63	2017-03-29	13,284.90	0.00	0.00	BIEN MUEBLE LOCALIZADO CON REGISTRO CONTABLE-ADMINISTRATIVO
1241	TENA-0-088-C05-001825	EQUIPO DE COMPUTO ALL IN ONE	$13,284.90	63	2017-03-29	13,284.90	0.00	0.00	BIEN MUEBLE LOCALIZADO CON REGISTRO CONTABLE-ADMINISTRATIVO
1241	TENA-0-088-C06-000072	EQUIPO DE COMPUTO	$8,184.96	D-26	2011-05-01	8,184.96	0.00	0.00	BIEN MUEBLE LOCALIZADO CON REGISTRO CONTABLE-ADMINISTRATIVO

Municipio: TENANCINGO

Entidad: AYUNTAMIENTO DE TENANCINGO

Elaboró: JAIR EMMANUEL GONZALEZ GARCIA

Revisó: MTRO. ROBERTO JARDON HERNADEZ

Fecha de Elaboración		
Día	Mes	Año
31	12	2022

NOMBRE DE LA CUENTA: (3) **MOBILIARIO Y EQUIPO DE ADMINISTRACIÓN**

HOJA DE TRABAJO PARA LA CONCILIACIÓN FÍSICO-CONTABLE DE BIENES MUEBLES

LEVANTAMIENTO FÍSICO				REGISTRO CONTABLE POLIZA O FACTURA			DIFERENCIAS		SUPUESTOS
NÚMERO DE CUENTA	NO. DE INVENTARIO	NOMBRE DEL BIEN	COSTO REGISTRADO EN EL INVENTARIO	NUMERO	FECHA	COSTO	SOBRANTE	FALTANTE	
5	6	7	8	9	10	11	12	13	14
1241	TENA-0-088-C06-000073	IMPRESORA	$2,898.84	D-26	2011-05-01	2,898.84	0.00	0.00	BIEN MUEBLE LOCALIZADO CON REGISTRO CONTABLE-ADMINISTRATIVO
1241	TENA-0-088-C07-000078	EQUIPO DE COMPUTO	$8,184.96	D-26	2011-05-01	8,184.96	0.00	0.00	BIEN MUEBLE LOCALIZADO CON REGISTRO CONTABLE-ADMINISTRATIVO
1241	TENA-0-088-C07-000079	IMPRESORA	$2,898.84	D-26	2011-05-01	2,898.84	0.00	0.00	BIEN MUEBLE LOCALIZADO CON REGISTRO CONTABLE-ADMINISTRATIVO
1241	TENA-0-088-E00-000117	SCANNER	$36,492.89	SIN DATO	2010-04-29	36,492.89	0.00	0.00	BIEN MUEBLE LOCALIZADO CON REGISTRO CONTABLE-ADMINISTRATIVO
1241	TENA-0-088-E00-000118	MUEBLE PARA COMPUTADORA CON 7 ENTREPAÑOS Y 1 CAJON, COLOR PINO	$10,140.03	SIN DATO	2013-04-30	10,140.03	0.00	0.00	BIEN MUEBLE LOCALIZADO CON REGISTRO CONTABLE-ADMINISTRATIVO
1241	TENA-0-088-E00-000119	EQUIPO DE COMPUTO COLOR NEGRO	$8,184.96	D-26	2011-05-01	8,184.96	0.00	0.00	BIEN MUEBLE LOCALIZADO CON REGISTRO CONTABLE-ADMINISTRATIVO
1241	TENA-0-088-E00-000126	DUPLICADOR	$44,149.60	E-329	2013-12-26	44,149.60	0.00	0.00	BIEN MUEBLE LOCALIZADO CON REGISTRO CONTABLE-ADMINISTRATIVO
1241	TENA-0-088-E00-000127	ESCANER	$41,901.29	E-329	2013-12-26	41,901.29	0.00	0.00	BIEN MUEBLE LOCALIZADO CON REGISTRO CONTABLE-ADMINISTRATIVO
1241	TENA-0-088-E00-000128	CAÑON PROYECTOR	$7,698.91	E-329	2013-12-26	7,698.91	0.00	0.00	BIEN MUEBLE LOCALIZADO CON REGISTRO CONTABLE-ADMINISTRATIVO
1241	TENA-0-088-E00-000131	EQUIPO DE COMPUTO	$8,900.00	E-374	2014-12-17	8,900.00	0.00	0.00	BIEN MUEBLE LOCALIZADO CON REGISTRO CONTABLE-ADMINISTRATIVO
1241	TENA-0-088-E00-001293	LECTOR BIOMETRICO DE HUELLA	$5,444.00	208	2016-08-02	5,444.00	0.00	0.00	BIEN MUEBLE LOCALIZADO CON REGISTRO CONTABLE-ADMINISTRATIVO
1241	TENA-0-088-E00-001294	LECTOR BIOMETRICO DE HUELLA	$5,444.00	208	2016-08-02	5,444.00	0.00	0.00	BIEN MUEBLE LOCALIZADO CON REGISTRO CONTABLE-ADMINISTRATIVO
1241	TENA-0-088-E00-001295	LECTOR BIOMETRICO DE HUELLA	$5,444.00	208	2016-08-02	5,444.00	0.00	0.00	BIEN MUEBLE LOCALIZADO CON REGISTRO CONTABLE-ADMINISTRATIVO
1241	TENA-0-088-E00-001296	LECTOR BIOMETRICO DE HUELLA	$5,444.40	208	2016-08-02	5,444.40	0.00	0.00	BIEN MUEBLE LOCALIZADO CON REGISTRO CONTABLE-ADMINISTRATIVO
1241	TENA-0-088-E00-001297	LECTOR BIOMETRICO DE HUELLA	$5,444.10	208	2016-08-02	5,444.10	0.00	0.00	BIEN MUEBLE LOCALIZADO CON REGISTRO CONTABLE-ADMINISTRATIVO
1241	TENA-0-088-E00-001298	LECTOR BIOMETRICO DE HUELLA	$5,444.10	208	2016-08-02	5,444.10	0.00	0.00	BIEN MUEBLE LOCALIZADO CON REGISTRO CONTABLE-ADMINISTRATIVO
1241	TENA-0-088-E00-001690	LECTOR BIOMETRICO DE HUELLA PANTALLA 3"	$5,491.44	S/P	2016-01-01	5,491.44	0.00	0.00	BIEN MUEBLE LOCALIZADO CON REGISTRO CONTABLE-ADMINISTRATIVO
1241	TENA-0-088-E00-001691	LECTOR BIOMETRICO DE HULLA PANTALLA 3"	$5,491.44	S/P	2016-01-01	5,491.44	0.00	0.00	BIEN MUEBLE LOCALIZADO CON REGISTRO CONTABLE-ADMINISTRATIVO



Municipio: TENANCINGO

Entidad: AYUNTAMIENTO DE TENANCINGO

Elaboró: JAIR EMMANUEL GONZALEZ GARCIA

Revisó: MTRO. ROBERTO JARDON HERNADEZ

Fecha de Elaboración		
Día	Mes	Año
31	12	2022

NOMBRE DE LA CUENTA: (3) **MOBILIARIO Y EQUIPO DE ADMINISTRACIÓN**

HOJA DE TRABAJO PARA LA CONCILIACION FÍSICO-CONTABLE DE BIENES MUEBLES

LEVANTAMIENTO FÍSICO				REGISTRO CONTABLE PÓLIZA O FACTURA			DIFERENCIAS		SUPUESTOS
NÚMERO DE CUENTA	NO. DE INVENTARIO	NOMBRE DEL BIEN	COSTO REGISTRADO EN EL INVENTARIO	NUMERO	FECHA	COSTO	SOBRANTE	FALTANTE	
5	6	7	8	9	10	11	12	13	14
1241	TENA-0-088-E00-001692	LECTOR BIOMETRICO DE HUELLA PANTALLA 3"	$5,491.44	S/P	2016-01-01	5,491.44	0.00	0.00	BIEN MUEBLE LOCALIZADO CON REGISTRO CONTABLE-ADMINISTRATIVO
1241	TENA-0-088-E00-001693	LECTOR BIOMETRICO DE HUELLA PANTALLA 3"	$5,491.44	S/P	2016-01-01	5,491.44	0.00	0.00	BIEN MUEBLE LOCALIZADO CON REGISTRO CONTABLE-ADMINISTRATIVO
1241	TENA-0-088-E00-001694	LECTOR BIOMETRICO DE HUELLA PANTALLA 3"	$5,491.44	S/P	2016-01-01	5,491.44	0.00	0.00	BIEN MUEBLE LOCALIZADO CON REGISTRO CONTABLE-ADMINISTRATIVO
1241	TENA-0-088-E00-001695	LECTOR BIOMETRICO DE HUELLA PANTALLA 3"	$5,491.44	S/P	2016-01-01	5,491.44	0.00	0.00	BIEN MUEBLE LOCALIZADO CON REGISTRO CONTABLE-ADMINISTRATIVO
1241	TENA-0-088-E00-001795	MULTIFUNCIONAL	$4,756.00	D-173	2016-12-01	4,756.00	0.00	0.00	BIEN MUEBLE LOCALIZADO CON REGISTRO CONTABLE-ADMINISTRATIVO
1241	TENA-0-088-E00-001824	EQUIPO DE COMPUTO ALL IN ONE	$13,284.90	63	2017-03-29	13,284.90	0.00	0.00	BIEN MUEBLE LOCALIZADO CON REGISTRO CONTABLE-ADMINISTRATIVO
1241	TENA-0-088-E00-002092	EQUIPO DE COMPUTO	$14,586.21	36	2019-07-10	14,586.21	0.00	0.00	BIEN MUEBLE LOCALIZADO CON REGISTRO CONTABLE-ADMINISTRATIVO
1241	TENA-0-088-E03-000173	EQUIPO DE COMPUTO	$23,749.00	SIN DATO	2010-12-30	23,749.00	0.00	0.00	BIEN MUEBLE LOCALIZADO CON REGISTRO CONTABLE-ADMINISTRATIVO
1241	TENA-0-088-F00-000212	EQUIPO DE COMPUTO	$8,184.96	D-26	2011-01-01	8,184.96	0.00	0.00	BIEN MUEBLE LOCALIZADO CON REGISTRO CONTABLE-ADMINISTRATIVO
1241	TENA-0-088-F00-000213	EQUIPO DE COMPUTO ALL IN ONE	$8,184.96	D-26	2011-01-01	8,184.96	0.00	0.00	BIEN MUEBLE LOCALIZADO CON REGISTRO CONTABLE-ADMINISTRATIVO
1241	TENA-0-088-G00-002108	IMPRESORA	$7,279.00	36	2019-07-10	7,279.00	0.00	0.00	BIEN MUEBLE LOCALIZADO CON REGISTRO CONTABLE-ADMINISTRATIVO
1241	TENA-0-088-I01-000232	ARCHIVERO METALICO DE 2 GAVETAS COLOR GRIS OSCURO	$3,538.00	D-141	2012-12-01	3,538.00	0.00	0.00	BIEN MUEBLE LOCALIZADO CON REGISTRO CONTABLE-ADMINISTRATIVO
1241	TENA-0-088-I01-000233	EQUIPO DE COMPUTO	$23,749.00	SIN DATO	2010-12-30	23,749.00	0.00	0.00	BIEN MUEBLE LOCALIZADO CON REGISTRO CONTABLE-ADMINISTRATIVO
1241	TENA-0-088-I01-000234	EQUIPO DE COMPUTO	$23,749.00	SIN DATO	2010-12-30	23,749.00	0.00	0.00	BIEN MUEBLE LOCALIZADO CON REGISTRO CONTABLE-ADMINISTRATIVO
1241	TENA-0-088-K00-000244	ARCHIVERO METALICO DE 4 GAVETAS COLOR GRIS	$3,538.00	D-141	2012-12-01	3,538.00	0.00	0.00	BIEN MUEBLE LOCALIZADO CON REGISTRO CONTABLE-ADMINISTRATIVO
1241	TENA-0-088-K00-000245	IMPRESORA	$5,377.00	SIN DATO	2010-12-30	5,377.00	0.00	0.00	BIEN MUEBLE LOCALIZADO CON REGISTRO CONTABLE-ADMINISTRATIVO
1241	TENA-0-088-K00-000246	IMPRESORA	$5,377.00	SIN DATO	2010-12-30	5,377.00	0.00	0.00	BIEN MUEBLE LOCALIZADO CON REGISTRO CONTABLE-ADMINISTRATIVO
1241	TENA-0-088-K00-000248	IMPRESORA	$5,377.00	SIN DATO	2010-12-30	5,377.00	0.00	0.00	BIEN MUEBLE LOCALIZADO CON REGISTRO CONTABLE-ADMINISTRATIVO
1241	TENA-0-088-L00-000263	MULTIFUNCIONAL	$12,757.56	E-151	2010-05-07	12,757.56	0.00	0.00	BIEN MUEBLE LOCALIZADO CON REGISTRO CONTABLE-ADMINISTRATIVO

Tenancingo
Estado de México
2022 - 2024

Municipio: TENANCINGO

Entidad: AYUNTAMIENTO DE TENANCINGO

Elaboró: JAIR EMMANUEL GONZALEZ GARCIA

Revisó: MTRO. ROBERTO JARDON HERNADEZ

Fecha de Elaboración		
Día	Mes	Año
31	12	2022

NOMBRE DE LA CUENTA: (3) **MOBILIARIO Y EQUIPO DE ADMINISTRACIÓN**

HOJA DE TRABAJO PARA LA CONCILIACION FÍSICO-CONTABLE DE BIENES MUEBLES

LEVANTAMIENTO FÍSICO				REGISTRO CONTABLE PÓLIZA O FACTURA			DIFERENCIAS		SUPUESTOS
NÚMERO DE CUENTA	NO. DE INVENTARIO	NOMBRE DEL BIEN	COSTO REGISTRADO EN EL INVENTARIO	NUMERO	FECHA	COSTO	SOBRANTE	FALTANTE	
5	6	7	8	9	10	11	12	13	14
1241	TENA-0-088-L00-000264	EQUIPO DE COMPUTO	$8,184.96	D-26	2011-05-01	8,184.96	0.00	0.00	BIEN MUEBLE LOCALIZADO CON REGISTRO CONTABLE-ADMINISTRATIVO
1241	TENA-0-088-L00-000265	EQUIPO DE COMPUTO	$8,184.96	D-26	2011-05-01	8,184.96	0.00	0.00	BIEN MUEBLE LOCALIZADO CON REGISTRO CONTABLE-ADMINISTRATIVO
1241	TENA-0-088-L00-000266	IMPRESORA	$2,898.84	D-26	2011-02-01	2,898.84	0.00	0.00	BIEN MUEBLE LOCALIZADO CON REGISTRO CONTABLE-ADMINISTRATIVO
1241	TENA-0-088-L00-000267	ESCANER	$39,440.00	D-26	2011-05-01	39,440.00	0.00	0.00	BIEN MUEBLE LOCALIZADO CON REGISTRO CONTABLE-ADMINISTRATIVO
1241	TENA-0-088-L00-000268	NO BREAK UPS	$2,898.84	D-26	2011-05-01	2,898.84	0.00	0.00	BIEN MUEBLE LOCALIZADO CON REGISTRO CONTABLE-ADMINISTRATIVO
1241	TENA-0-088-L00-000270	EQUIPO DE COMPUTO DE ESCRITORIO	$24,341.85	E-374	2014-12-17	24,341.85	0.00	0.00	BIEN MUEBLE LOCALIZADO CON REGISTRO CONTABLE-ADMINISTRATIVO
1241	TENA-0-088-L00-000271	EQUIPO DE COMPUTO DE ESCRITORIO	$24,341.85	E-374	2014-12-17	24,341.85	0.00	0.00	BIEN MUEBLE LOCALIZADO CON REGISTRO CONTABLE-ADMINISTRATIVO
1241	TENA-0-088-L00-000291	LIBRERO DE MADERA DE 5 ENTREPAÑOS	$4,500.00	SIN DATO	2010-12-30	4,500.00	0.00	0.00	BIEN MUEBLE LOCALIZADO CON REGISTRO CONTABLE-ADMINISTRATIVO
1241	TENA-0-088-L00-001683	ESCRITORIO DE 1.50 X 70	$3,572.80	S/P	2016-01-01	3,572.80	0.00	0.00	BIEN MUEBLE LOCALIZADO CON REGISTRO CONTABLE-ADMINISTRATIVO
1241	TENA-0-088-L00-002069	SCANNER	$25,324.99	622	2019-02-08	25,324.99	0.00	0.00	BIEN MUEBLE LOCALIZADO CON REGISTRO CONTABLE-ADMINISTRATIVO
1241	TENA-0-088-L00-002143	LapTop HP	$14,399.00	D-41	2020-03-19	14,399.00	0.00	0.00	BIEN MUEBLE LOCALIZADO CON REGISTRO CONTABLE-ADMINISTRATIVO
1241	TENA-0-088-L00-002144	LapTop	$16,775.92	3	2020-06-03	16,775.92	0.00	0.00	BIEN MUEBLE LOCALIZADO CON REGISTRO CONTABLE-ADMINISTRATIVO
1241	TENA-0-088-N00-000809	EQUIPO DE COMPUTO	$8,900.00	E-374	2014-12-17	8,900.00	0.00	0.00	BIEN MUEBLE LOCALIZADO CON REGISTRO CONTABLE-ADMINISTRATIVO
1241	TENA-0-088-N00-000810	IMPRESORA	$5,377.00	SIN DATO	2010-12-30	5,377.00	0.00	0.00	BIEN MUEBLE LOCALIZADO CON REGISTRO CONTABLE-ADMINISTRATIVO
1241	TENA-0-088-N00-000951	IMPRESORA	$5,377.00	SIN DATO	2010-12-30	5,377.00	0.00	0.00	BIEN MUEBLE LOCALIZADO CON REGISTRO CONTABLE-ADMINISTRATIVO
1241	TENA-0-088-N00-000952	IMPRESORA	$5,377.00	SIN DATO	2010-12-30	5,377.00	0.00	0.00	BIEN MUEBLE LOCALIZADO CON REGISTRO CONTABLE-ADMINISTRATIVO
1241	TENA-0-088-N00-000953	IMPRESORA	$5,377.00	SIN DATO	2010-12-30	5,377.00	0.00	0.00	BIEN MUEBLE LOCALIZADO CON REGISTRO CONTABLE-ADMINISTRATIVO
1241	TENA-0-088-N00-001685	COMPUTADORA DE ESCRITORIO	$10,206.72	S/P	2016-01-01	10,206.72	0.00	0.00	BIEN MUEBLE LOCALIZADO CON REGISTRO CONTABLE-ADMINISTRATIVO
1241	TENA-0-088-N00-001812	EQUIPO DE COMPUTO ALL IN ONE	$13,284.90	63	2017-03-29	13,284.90	0.00	0.00	BIEN MUEBLE LOCALIZADO CON REGISTRO CONTABLE-ADMINISTRATIVO

Tenancingo
Estado de México
2022 - 2024

Municipio: TENANCINGO

Entidad: AYUNTAMIENTO DE TENANCINGO

Elaboró: JAIR EMMANUEL GONZALEZ GARCIA

Revisó: MTRO. ROBERTO JARDON HERNADEZ

Fecha de Elaboración		
Día	Mes	Año
31	12	2022

NOMBRE DE LA CUENTA: (3) **MOBILIARIO Y EQUIPO DE ADMINISTRACIÓN**

HOJA DE TRABAJO PARA LA CONCILIACION FÍSICO-CONTABLE DE BIENES MUEBLES

LEVANTAMIENTO FÍSICO				REGISTRO CONTABLE PÓLIZA O FACTURA			DIFERENCIAS		SUPUESTOS
NÚMERO DE CUENTA	NO. DE INVENTARIO	NOMBRE DEL BIEN	COSTO REGISTRADO EN EL INVENTARIO	NUMERO	FECHA	COSTO	SOBRANTE	FALTANTE	
5	6	7	8	9	10	11	12	13	14
1241	TENA-0-088-N00-001815	EQUIPO DE COMPUTO ALL IN ONE	$13,284.90	63	2017-03-29	13,284.90	0.00	0.00	BIEN MUEBLE LOCALIZADO CON REGISTRO CONTABLE-ADMINISTRATIVO
1241	TENA-0-088-N00-002120	EQUIPO DE COMPUTO	$11,948.00	11948	2012-01-02	11,948.00	0.00	0.00	BIEN MUEBLE LOCALIZADO CON REGISTRO CONTABLE-ADMINISTRATIVO
1241	TENA-0-088-N01-001821	EQUIPO DE COMPUTO ALL IN ONE	$13,284.90	63	2017-03-29	13,284.90	0.00	0.00	BIEN MUEBLE LOCALIZADO CON REGISTRO CONTABLE-ADMINISTRATIVO
1241	TENA-0-088-O00-000718	IMPRESORA	$5,377.00	SIN DATO	2010-12-30	5,377.00	0.00	0.00	BIEN MUEBLE LOCALIZADO CON REGISTRO CONTABLE-ADMINISTRATIVO
1241	TENA-0-088-O00-001814	EQUIPO DE COMPUTO ALL IN ONE	$13,284.90	63	2017-03-29	13,284.90	0.00	0.00	BIEN MUEBLE LOCALIZADO CON REGISTRO CONTABLE-ADMINISTRATIVO
1241	TENA-0-088-118-000380	NIVELETA PARA ESTADAL O BALIZA	$3,520.73	SIN DATO	2015-12-17	3,520.73	0.00	0.00	BIEN MUEBLE LOCALIZADO CON REGISTRO CONTABLE-ADMINISTRATIVO
1241	TENA-0-088-118-000381	HERRAMIENTAS DE TOPOGRAFIA (3 JUEGOS DE NAVAJAS, 2 MACHETES, 2 PLOMADAS DE 340 GRS.)	$2,941.00	SIN DATO	2012-12-27	2,941.00	0.00	0.00	BIEN MUEBLE LOCALIZADO CON REGISTRO CONTABLE-ADMINISTRATIVO
1241	TENA-0-088-118-000382	ESTACION TOTAL	$127,532.40	E-227	2011-10-07	127,532.40	0.00	0.00	BIEN MUEBLE LOCALIZADO CON REGISTRO CONTABLE-ADMINISTRATIVO
1241	TENA-0-088-118-000383	GPS NAVEGADOR	$2,900.00	E-227	2011-10-07	2,900.00	0.00	0.00	BIEN MUEBLE LOCALIZADO CON REGISTRO CONTABLE-ADMINISTRATIVO
1241	TENA-0-088-124-000762	TEODOLITO	$45,959.75	SIN DATO	2011-06-22	45,959.75	0.00	0.00	BIEN MUEBLE LOCALIZADO CON REGISTRO CONTABLE-ADMINISTRATIVO
1241	TENA-0-088-F00-000215	COMPRESORA	$7,605.75	SIN DATO	2012-12-20	7,605.75	0.00	0.00	BIEN MUEBLE LOCALIZADO CON REGISTRO CONTABLE-ADMINISTRATIVO
1241	TEN-0-058-C04-000093	GABINETE O MUEBLE VERTICAL	$3,165.64	D-26	2011-05-01	3,165.64	0.00	0.00	BIEN MUEBLE LOCALIZADO CON REGISTRO CONTABLE-ADMINISTRATIVO
1241	TEN-0-058-D00-000087	GABINETE O MUEBLE VERTICAL	$3,165.64	D-26	2011-05-01	3,165.64	0.00	0.00	BIEN MUEBLE LOCALIZADO CON REGISTRO CONTABLE-ADMINISTRATIVO
1241	TENA-0-058-152-000017	MUEBLE DE 3 ENTREPAÑOS CON 2 PUERTAS SEMICIRCULAR	$3,500.00	SIN DATO	2010-12-30	3,500.00	0.00	0.00	BIEN MUEBLE LOCALIZADO CON REGISTRO CONTABLE-ADMINISTRATIVO
1241	TENA-0-088-101-000415	CAÑON PROYECTOR	$8,120.00	D-140	2012-12-01	8,120.00	0.00	0.00	BIEN MUEBLE LOCALIZADO CON REGISTRO CONTABLE-ADMINISTRATIVO
1241	TENA-0-088-104-000476	CAÑON PROYECTOR	$62,201.50	SIN DATO	2013-12-17	62,201.50	0.00	0.00	BIEN MUEBLE LOCALIZADO CON REGISTRO CONTABLE-ADMINISTRATIVO
1241	TENA-0-088-104-000477	CAÑON PROYECTOR	$12,863.38	E-198	2012-03-06	12,863.38	0.00	0.00	BIEN MUEBLE LOCALIZADO CON REGISTRO CONTABLE-ADMINISTRATIVO
1241	TENA-0-088-104-001716	PLANTA DE LUZ F-01	$140,874.80	S/P	2016-01-01	140,874.80	0.00	0.00	BIEN MUEBLE LOCALIZADO CÓN REGISTRO CONTABLE-ADMINISTRATIVO

Tenancingo
Estado de México
2022 - 2024

Municipio: TENANCINGO

Entidad: AYUNTAMIENTO DE TENANCINGO

Elaboró: JAIR EMMANUEL GONZALEZ GARCIA

Revisó: MTRO. ROBERTO JARDON HERNADEZ

Fecha de Elaboración		
Día	Mes	Año
31	12	2022

NOMBRE DE LA CUENTA: (3) **MOBILIARIO Y EQUIPO DE ADMINISTRACIÓN**

HOJA DE TRABAJO PARA LA CONCILIACION FÍSICO CONTABLE DE BIENES MUEBLES

LEVANTAMIENTO FÍSICO				REGISTRO CONTABLE PÓLIZA O FACTURA			DIFERENCIAS		SUPUESTOS
NÚMERO DE CUENTA	NO. DE INVENTARIO	NOMBRE DEL BIEN	COSTO REGISTRADO EN EL INVENTARIO	NUMERO	FECHA	COSTO	SOBRANTE	FALTANTE	
5	6	7	8	9	10	11	12	13	14
1241	TENA-0-088-105-001306	ROTAFOLIO CON PINTARRON	$3,296.50	SIN DATO	2011-12-30	3,296.50	0.00	0.00	BIEN MUEBLE LOCALIZADO CON REGISTRO CONTABLE-ADMINISTRATIVO
1241	TENA-0-088-108-000824	EQUIPO DE COMPUTO	$11,948.00	D-140	2012-12-01	11,948.00	0.00	0.00	BIEN MUEBLE LOCALIZADO CON REGISTRO CONTABLE-ADMINISTRATIVO
1241	TENA-0-088-109-000672	EQUIPO DE COMPUTO	$11,948.00	D-140	2012-12-01	11,948.00	0.00	0.00	BIEN MUEBLE LOCALIZADO CON REGISTRO CONTABLE-ADMINISTRATIVO
1241	TENA-0-088-109-000674	MOSTRADOR DE MADERA DE 6 ENTREPAÑOS Y 1 CAJON	$3,000.00	SIN DATO	2010-12-30	3,000.00	0.00	0.00	BIEN MUEBLE LOCALIZADO CON REGISTRO CONTABLE-ADMINISTRATIVO
1241	TENA-0-088-109-000676	MAQUINA DE ESCRIBIR MANUAL	$11,570.00	SIN DATO	2010-12-30	11,570.00	0.00	0.00	BIEN MUEBLE LOCALIZADO CON REGISTRO CONTABLE-ADMINISTRATIVO
1241	TENA-0-088-109-000677	MAQUINA DE ESCRIBIR MANUAL	$11,570.00	SIN DATO	2010-12-30	11,570.00	0.00	0.00	BIEN MUEBLE LOCALIZADO CON REGISTRO CONTABLE-ADMINISTRATIVO
1241	TENA-0-088-109-000678	MAQUINA DE ESCRIBIR MANUAL	$11,570.00	SIN DATO	2010-12-30	11,570.00	0.00	0.00	BIEN MUEBLE LOCALIZADO CON REGISTRO CONTABLE-ADMINISTRATIVO
1241	TENA-0-088-109-000679	MAQUINA DE ESCRIBIR MANUAL	$11,570.00	SIN DATO	2010-12-30	11,570.00	0.00	0.00	BIEN MUEBLE LOCALIZADO CON REGISTRO CONTABLE-ADMINISTRATIVO
1241	TENA-0-088-109-000680	MAQUINA DE ESCRIBIR MANUAL	$11,570.00	SIN DATO	2010-12-30	11,570.00	0.00	0.00	BIEN MUEBLE LOCALIZADO CON REGISTRO CONTABLE-ADMINISTRATIVO
1241	TENA-0-088-115-000740	EQUIPO DE COMPUTO	$11,948.00	D-140	2012-12-01	11,948.00	0.00	0.00	BIEN MUEBLE LOCALIZADO CON REGISTRO CONTABLE-ADMINISTRATIVO
1241	TENA-0-088-115-000741	EQUIPO DE COMPUTO	$11,948.00	D-140	2012-12-01	11,948.00	0.00	0.00	BIEN MUEBLE LOCALIZADO CON REGISTRO CONTABLE-ADMINISTRATIVO
1241	TENA-0-088-118-000384	CAMARA DIGITAL	$9,285.00	SIN DATO	2013-12-17	9,285.00	0.00	0.00	BIEN MUEBLE LOCALIZADO CON REGISTRO CONTABLE-ADMINISTRATIVO
1241	TENA-0-088-118-000385	ESCRITORIO EJECUTIVO	$6,505.28	E-315	2013-12-16	6,505.28	0.00	0.00	BIEN MUEBLE LOCALIZADO CON REGISTRO CONTABLE-ADMINISTRATIVO
1241	TENA-0-088-118-000386	ESCRITORIO EJECUTIVO	$6,505.28	E-315	2013-12-16	6,505.28	0.00	0.00	BIEN MUEBLE LOCALIZADO CON REGISTRO CONTABLE-ADMINISTRATIVO
1241	TENA-0-088-118-000387	ESCRITORIO TIPO ESCUADRA DE 3 CAJONES	$6,505.28	E-315	2013-12-16	6,505.28	0.00	0.00	BIEN MUEBLE LOCALIZADO CON REGISTRO CONTABLE-ADMINISTRATIVO
1241	TENA-0-088-118-000388	ESCRITORIO TIPO ESCUADRA DE 3 CAJONES	$6,505.28	E-315	2013-12-16	6,505.28	0.00	0.00	BIEN MUEBLE LOCALIZADO CON REGISTRO CONTABLE-ADMINISTRATIVO
1241	TENA-0-088-118-000389	ESCRITORIO TIPO ESCUADRA DE 3 CAJONES	$6,505.28	E-315	2013-12-16	6,505.28	0.00	0.00	BIEN MUEBLE LOCALIZADO CON REGISTRO CONTABLE-ADMINISTRATIVO
1241	TENA-0-088-118-000390	ESCRITORIO TIPO ESCUADRA DE 3 CAJONES	$6,505.28	E-315	2013-12-16	6,505.28	0.00	0.00	BIEN MUEBLE LOCALIZADO CON REGISTRO CONTABLE-ADMINISTRATIVO
1241	TENA-0-088-118-000391	ARCHIVERO METALICO DE 4 GAVETAS	$3,732.88	E-315	2013-12-16	3,732.88	0.00	0.00	BIEN MUEBLE LOCALIZADO CON REGISTRO CONTABLE-ADMINISTRATIVO



Municipio: TENANCINGO

Entidad: AYUNTAMIENTO DE TENANCINGO

Elaboró: JAIR EMMANUEL GONZALEZ GARCIA

Revisó: MTRO. ROBERTO JARDON HERNADEZ

Fecha de Elaboración		
Día	Mes	Año
31	12	2022

NOMBRE DE LA CUENTA: (3) **MOBILIARIO Y EQUIPO DE ADMINISTRACIÓN**

HOJA DE TRABAJO PARA LA CONCILIACIÓN FÍSICO-CONTABLE DE BIENES MUEBLES

LEVANTAMIENTO FÍSICO				REGISTRO CONTABLE POLIZA O FACTURA			DIFERENCIAS		SUPUESTOS
NÚMERO DE CUENTA	NO. DE INVENTARIO	NOMBRE DEL BIEN	COSTO REGISTRADO EN EL INVENTARIO	NUMERO	FECHA	COSTO	SOBRANTE	FALTANTE	
5	6	7	8	9	10	11	12	13	14
1241	TENA-0-088-118-000392	ARCHIVERO METALICO DE 4 GAVETAS	$3,732.88	E-315	2013-12-16	3,732.88	0.00	0.00	BIEN MUEBLE LOCALIZADO CON REGISTRO CONTABLE-ADMINISTRATIVO
1241	TENA-0-088-118-000393	ARCHIVERO METALICO DE 4 GAVETAS	$3,732.88	E-315	2013-12-16	3,732.88	0.00	0.00	BIEN MUEBLE LOCALIZADO CON REGISTRO CONTABLE-ADMINISTRATIVO
1241	TENA-0-088-118-000394	ARCHIVERO METALICO DE 4 GAVETAS	$3,732.88	E-315	2013-12-16	3,732.88	0.00	0.00	BIEN MUEBLE LOCALIZADO CON REGISTRO CONTABLE-ADMINISTRATIVO
1241	TENA-0-088-118-000395	ARCHIVERO METALICO DE 4 GAVETAS	$3,732.88	E-315	2013-12-16	3,732.88	0.00	0.00	BIEN MUEBLE LOCALIZADO CON REGISTRO CONTABLE-ADMINISTRATIVO
1241	TENA-0-088-118-000396	ARCHIVERO METALICO DE 4 GAVETAS	$3,732.88	E-315	2013-12-16	3,732.88	0.00	0.00	BIEN MUEBLE LOCALIZADO CON REGISTRO CONTABLE-ADMINISTRATIVO
1241	TENA-0-088-118-000397	ARCHIVERO METALICO DE 4 GAVETAS	$3,732.88	E-315	2013-12-16	3,732.88	0.00	0.00	BIEN MUEBLE LOCALIZADO CON REGISTRO CONTABLE-ADMINISTRATIVO
1241	TENA-0-088-118-000398	ARCHIVERO METALICO DE 4 GAVETAS	$7,465.76	E-315	2013-12-16	7,465.76	0.00	0.00	BIEN MUEBLE LOCALIZADO CON REGISTRO CONTABLE-ADMINISTRATIVO
1241	TENA-0-088-118-000399	ARCHIVERO METALICO DE 4 GAVETAS	$7,465.76	E-315	2013-12-16	7,465.76	0.00	0.00	BIEN MUEBLE LOCALIZADO CON REGISTRO CONTABLE-ADMINISTRATIVO
1241	TENA-0-088-118-000402	RADIOS DE COMUNICACION	$3,478.84	E-315	2013-12-16	3,478.84	0.00	0.00	BIEN MUEBLE LOCALIZADO CON REGISTRO CONTABLE-ADMINISTRATIVO
1241	TENA-0-088-118-000403	RADIOS DE COMUNICACION	$3,478.84	E-315	2013-12-16	3,478.84	0.00	0.00	BIEN MUEBLE LOCALIZADO CON REGISTRO CONTABLE-ADMINISTRATIVO
1241	TENA-0-088-118-000404	PANTALLA LED DE 42	$8,118.84	E-315	2013-12-16	8,118.84	0.00	0.00	BIEN MUEBLE LOCALIZADO CON REGISTRO CONTABLE-ADMINISTRATIVO
1241	TENA-0-088-118-000406	ALTIMETRO ELECTRONICO	$5,950.00	SIN DATO	2010-12-30	5,950.00	0.00	0.00	BIEN MUEBLE LOCALIZADO CON REGISTRO CONTABLE-ADMINISTRATIVO
1241	TENA-0-088-118-000407	MAQUINA DE ESCRIBIR MANUAL	$11,570.00	SIN DATO	2010-12-30	11,570.00	0.00	0.00	BIEN MUEBLE LOCALIZADO CON REGISTRO CONTABLE-ADMINISTRATIVO
1241	TENA-0-088-124-000763	FOTOCOPIADORA	$89,935.00	SIN DATO	2013-12-17	89,935.00	0.00	0.00	BIEN MUEBLE LOCALIZADO CON REGISTRO CONTABLE-ADMINISTRATIVO
1241	TENA-0-088-124-000765	EQUIPO DE COMPUTO	$11,948.00	D-140	2012-12-01	11,948.00	0.00	0.00	BIEN MUEBLE LOCALIZADO CON REGISTRO CONTABLE-ADMINISTRATIVO
1241	TENA-0-088-124-001803	CAMARA FOTOGRAFICA CON FECHADOR Y MEMORIA	$3,333.33	D-192	2016-12-30	3,333.33	0.00	0.00	BIEN MUEBLE LOCALIZADO CON REGISTRO CONTABLE-ADMINISTRATIVO
1241	TENA-0-088-124-001804	CAMARA FOTOGRAFICA CON FECHADOR Y MEMORIA	$3,333.33	D-192	2016-12-30	3,333.33	0.00	0.00	BIEN MUEBLE LOCALIZADO CON REGISTRO CONTABLE-ADMINISTRATIVO
1241	TENA-0-088-124-001805	CAMRA FOTOGRAFICA CON FECHADOR Y MEMORIA	$3,333.33	D-192	2016-12-30	3,333.33	0.00	0.00	BIEN MUEBLE LOCALIZADO CON REGISTRO CONTABLE-ADMINISTRATIVO
1241	TENA-0-088-152-000242	PANTALLA TRIPIE COLOR NEGRO	$2,960.00	SIN DATO	2010-12-17	2,960.00	0.00	0.00	BIEN MUEBLE LOCALIZADO CON REGISTRO CONTABLE-ADMINISTRATIVO



Municipio: TENANCINGO

Entidad: AYUNTAMIENTO DE TENANCINGO

Elaboró: JAIR EMMANUEL GONZALEZ GARCIA

Revisó: MTRO. ROBERTO JARDON HERNADEZ

Fecha de Elaboración		
Día	Mes	Año
31	12	2022

NOMBRE DE LA CUENTA: (3) **MOBILIARIO Y EQUIPO DE ADMINISTRACIÓN**

HOJA DE TRABAJO PARA LA CONCILIACION FÍSICO-CONTABLE DE BIENES MUEBLES

LEVANTAMIENTO FÍSICO				REGISTRO CONTABLE PÓLIZA O FACTURA			DIFERENCIAS		SUPUESTOS
NÚMERO DE CUENTA	NO. DE INVENTARIO	NOMBRE DEL BIEN	COSTO REGISTRADO EN EL INVENTARIO	NUMERO	FECHA	COSTO	SOBRANTE	FALTANTE	
5	6	7	8	9	10	11	12	13	14
1241	TENA-0-088-152-000243	EQUIPO FOTOGRAFICO Y DE VIDEO CON ACCESORIOS	$5,749.00	SIN DATO	2010-12-30	5,749.00	0.00	0.00	BIEN MUEBLE LOCALIZADO CON REGISTRO CONTABLE-ADMINISTRATIVO
1241	TENA-0-088-153-000062	GABINETE O MUEBLE VERTICAL	$3,165.64	D-26	2011-05-01	3,165.64	0.00	0.00	BIEN MUEBLE LOCALIZADO CON REGISTRO CONTABLE-ADMINISTRATIVO
1241	TENA-0-088-153-000062	GABINETE O MUEBLE VERTICAL	$3,165.64	D-26	2011-05-01	3,165.64	0.00	0.00	BIEN MUEBLE LOCALIZADO CON REGISTRO CONTABLE-ADMINISTRATIVO
1241	TENA-0-088-A00-000007	LIBRERO DE PARED DE 2 ENTREPAÑOS Y 2 PUERTAS	$13,730.00	SIN DATO	2008-12-17	13,730.00	0.00	0.00	BIEN MUEBLE LOCALIZADO CON REGISTRO CONTABLE-ADMINISTRATIVO
1241	TENA-0-088-A00-000008	SALA DE PIEL DE TRES PIEZAS COLOR CAFE	$4,025.00	SIN DATO	2014-12-17	4,025.00	0.00	0.00	BIEN MUEBLE LOCALIZADO CON REGISTRO CONTABLE-ADMINISTRATIVO
1241	TENA-0-088-A00-000009	FOTO MURAL 0.80 X 1.10 MTS.	$3,450.00	E-81	2009-12-22	3,450.00	0.00	0.00	BIEN MUEBLE LOCALIZADO CON REGISTRO CONTABLE-ADMINISTRATIVO
1241	TENA-0-088-A00-000011	LIBRERO 4 ENTREPAÑOS Y 2 PUERTAS CORREDIZAS	$3,197.00	E-164	2009-12-03	3,197.00	0.00	0.00	BIEN MUEBLE LOCALIZADO CON REGISTRO CONTABLE-ADMINISTRATIVO
1241	TENA-0-088-A00-000014	MESA DE MADERA REDONDA DE CABILDO	$15,500.00	SIN DATO	2010-12-30	15,500.00	0.00	0.00	BIEN MUEBLE LOCALIZADO CON REGISTRO CONTABLE-ADMINISTRATIVO
1241	TENA-0-088-A00-000015	CAMPANA DE BRONCE	$18,500.00	SIN DATO	2010-12-30	18,500.00	0.00	0.00	BIEN MUEBLE LOCALIZADO CON REGISTRO CONTABLE-ADMINISTRATIVO
1241	TENA-0-088-A00-001359	CELULAR	$5,798.84	2	2016-03-01	5,798.84	0.00	0.00	BIEN MUEBLE LOCALIZADO CON REGISTRO CONTABLE-ADMINISTRATIVO
1241	TENA-0-088-A00-001361	CELULAR	$5,798.84	2	2016-03-01	5,798.84	0.00	0.00	BIEN MUEBLE LOCALIZADO CON REGISTRO CONTABLE-ADMINISTRATIVO
1241	TENA-0-088-A00-002201	MESA PRINCIPAL	$94,540.00	POR PAGAR	2020-12-23	94,540.00	0.00	0.00	BIEN MUEBLE LOCALIZADO CON REGISTRO CONTABLE-ADMINISTRATIVO
1241	TENA-0-088-A00-002202	ESCRITORIO EJECUTIVO DE 7 CAJONES	$19,140.00	POR PAGAR	2020-12-23	19,140.00	0.00	0.00	BIEN MUEBLE LOCALIZADO CON REGISTRO CONTABLE-ADMINISTRATIVO
1241	TENA-0-088-A00-002204	ARCHIVERO	$7,968.04	D 92	2020-12-29	7,968.04	0.00	0.00	BIEN MUEBLE LOCALIZADO CON REGISTRO CONTABLE-ADMINISTRATIVO
1241	TENA-0-088-A00-002205	SALA DE TRES PIEZAS	$8,352.00	D 92	2020-12-29	8,352.00	0.00	0.00	BIEN MUEBLE LOCALIZADO CON REGISTRO CONTABLE-ADMINISTRATIVO
1241	TENA-0-088-A01-000025	COMPUTADORA LAP TOP COLOR GRIS	$13,920.00	D-140	2012-12-01	13,920.00	0.00	0.00	BIEN MUEBLE LOCALIZADO CON REGISTRO CONTABLE-ADMINISTRATIVO
1241	TENA-0-088-A01-000026	CAMARA DIGITAL (NEGRA)	$8,174.25	E-13	2013-03-01	8,174.25	0.00	0.00	BIEN MUEBLE LOCALIZADO CON REGISTRO CONTABLE-ADMINISTRATIVO
1241	TENA-0-088-B01-000038	GABINETE O MUEBLE VERTICAL	$3,165.64	D-26	2011-05-01	3,165.64	0.00	0.00	BIEN MUEBLE LOCALIZADO CON REGISTRO CONTABLE-ADMINISTRATIVO
1241	TENA-0-088-C01-000045	GABINETE O MUEBLE VERTICAL	$3,165.64	D-26	2011-05-01	3,165.64	0.00	0.00	BIEN MUEBLE LOCALIZADO CON REGISTRO CONTABLE-ADMINISTRATIVO

Tenancingo
Estado de México
2022 - 2024

Municipio: TENANCINGO

Entidad: AYUNTAMIENTO DE TENANCINGO

Elaboró: JAIR EMMANUEL GONZALEZ GARCIA

Revisó: MTRO. ROBERTO JARDON HERNADEZ

Fecha de Elaboración		
Día	Mes	Año
31	12	2022

NOMBRE DE LA CUENTA: (3) **MOBILIARIO Y EQUIPO DE ADMINISTRACIÓN**

HOJA DE TRABAJO PARA LA CONCILIACION FÍSICO-CONTABLE DE BIENES MUEBLES

LEVANTAMIENTO FÍSICO				REGISTRO CONTABLE POLIZA O FACTURA			DIFERENCIAS		SUPUESTOS
NÚMERO DE CUENTA	NO. DE INVENTARIO	NOMBRE DEL BIEN	COSTO REGISTRADO EN EL INVENTARIO	NUMERO	FECHA	COSTO	SOBRANTE	FALTANTE	
5	6	7	8	9	10	11	12	13	14
1241	TENA-0-088-C01-000046	EQUIPO DE COMPUTO	$11,948.00	D-140	2012-12-01	11,948.00	0.00	0.00	BIEN MUEBLE LOCALIZADO CON REGISTRO CONTABLE-ADMINISTRATIVO
1241	TENA-0-088-C02-000051	GABINETE O MUEBLE VERTICAL	$3,165.64	D-26	2011-05-01	3,165.64	0.00	0.00	BIEN MUEBLE LOCALIZADO CON REGISTRO CONTABLE-ADMINISTRATIVO
1241	TENA-0-088-C02-000052	EQUIPO DE COMPUTO	$11,948.00	D-140	2012-12-01	11,948.00	0.00	0.00	BIEN MUEBLE LOCALIZADO CON REGISTRO CONTABLE-ADMINISTRATIVO
1241	TENA-0-088-C03-000061	SILLA DE TRABAJO	$2,998.84	D-26	2011-05-01	2,998.84	0.00	0.00	BIEN MUEBLE LOCALIZADO CON REGISTRO CONTABLE-ADMINISTRATIVO
1241	TENA-0-088-C05-000071	GABINETE O MUEBLE VERTICAL	$3,165.64	D-26	2011-05-01	3,165.64	0.00	0.00	BIEN MUEBLE LOCALIZADO CON REGISTRO CONTABLE-ADMINISTRATIVO
1241	TENA-0-088-C06-000074	SILLA DE TRABAJO	$2,898.84	D-26	2011-05-01	2,898.84	0.00	0.00	BIEN MUEBLE LOCALIZADO CON REGISTRO CONTABLE-ADMINISTRATIVO
1241	TENA-0-088-C06-000075	GABINETE O MUEBLE VERTICAL	$3,165.64	D-26	2011-05-01	3,165.64	0.00	0.00	BIEN MUEBLE LOCALIZADO CON REGISTRO CONTABLE-ADMINISTRATIVO
1241	TENA-0-088-C06-000076	EQUIPO DE COMPUTO	$11,948.00	D-140	2012-12-01	11,948.00	0.00	0.00	BIEN MUEBLE LOCALIZADO CON REGISTRO CONTABLE-ADMINISTRATIVO
1241	TENA-0-088-C06-000077	LIBRERO DE 7 ENTREPAÑOS Y 3 PUERTAS	$3,900.00	SIN DATO	2010-12-30	3,900.00	0.00	0.00	BIEN MUEBLE LOCALIZADO CON REGISTRO CONTABLE-ADMINISTRATIVO
1241	TENA-0-088-D00-000102	MAQUINA DE ESCRIBIR ELECTRICA	$3,500.00	E-17	2013-03-04	3,500.00	0.00	0.00	BIEN MUEBLE LOCALIZADO CON REGISTRO CONTABLE-ADMINISTRATIVO
1241	TENA-0-088-E00-000121	EQUIPO DE COMPUTO	$23,749.00	SIN DATO	2010-12-30	23,749.00	0.00	0.00	BIEN MUEBLE LOCALIZADO CON REGISTRO CONTABLE-ADMINISTRATIVO
1241	TENA-0-088-E00-000138	ENGARGOLADORA	$18,570.06	SIN DATO	2013-12-17	18,570.06	0.00	0.00	BIEN MUEBLE LOCALIZADO CON REGISTRO CONTABLE-ADMINISTRATIVO
1241	TENA-0-088-E00-000144	MUEBLE PARA COMPUTADORA	$3,474.20	E-158	2010-11-18	3,474.20	0.00	0.00	BIEN MUEBLE LOCALIZADO CON REGISTRO CONTABLE-ADMINISTRATIVO
1241	TENA-0-088-E00-000149	EQUIPO DE COMPUTO	$11,948.00	D-140	2012-12-01	11,948.00	0.00	0.00	BIEN MUEBLE LOCALIZADO CON REGISTRO CONTABLE-ADMINISTRATIVO
1241	TENA-0-088-E00-000150	EQUIPO DE COMPUTO	$11,948.00	D-140	2012-12-01	11,948.00	0.00	0.00	BIEN MUEBLE LOCALIZADO CON REGISTRO CONTABLE-ADMINISTRATIVO
1241	TENA-0-088-E00-000151	EQUIPO DE COMPUTO	$11,948.00	D-140	2012-12-01	11,948.00	0.00	0.00	BIEN MUEBLE LOCALIZADO CON REGISTRO CONTABLE-ADMINISTRATIVO
1241	TENA-0-088-E00-000152	EQUIPO DE COMPUTO	$11,948.00	D-140	2012-12-01	11,948.00	0.00	0.00	BIEN MUEBLE LOCALIZADO CON REGISTRO CONTABLE-ADMINISTRATIVO
1241	TENA-0-088-E00-000153	EQUIPO DE COMPUTO	$11,948.00	D-140	2012-12-01	11,948.00	0.00	0.00	BIEN MUEBLE LOCALIZADO CON REGISTRO CONTABLE-ADMINISTRATIVO
1241	TENA-0-088-E00-000154	GUILLOTINA	$16,573.08	E-352	2014-02-19	16,573.08	0.00	0.00	BIEN MUEBLE LOCALIZADO CON REGISTRO CONTABLE-ADMINISTRATIVO

Municipio: TENANCINGO

Entidad: AYUNTAMIENTO DE TENANCINGO

Elaboró: JAIR EMMANUEL GONZALEZ GARCIA

Revisó: MTRO. ROBERTO JARDON HERNADEZ

Fecha de Elaboración		
Día	Mes	Año
31	12	2022

NOMBRE DE LA CUENTA: (3) **MOBILIARIO Y EQUIPO DE ADMINISTRACIÓN**

HOJA DE TRABAJO PARA LA CONCILIACION FÍSICO-CONTABLE DE BIENES MUEBLES

LEVANTAMIENTO FÍSICO				REGISTRO CONTABLE POLIZA O FACTURA			DIFERENCIAS		SUPUESTOS
NÚMERO DE CUENTA	NO. DE INVENTARIO	NOMBRE DEL BIEN	COSTO REGISTRADO EN EL INVENTARIO	NUMERO	FECHA	COSTO	SOBRANTE	FALTANTE	
5	6	7	8	9	10	11	12	13	14
1241	TENA-0-088-E00-001360	CELULAR	$5,798.84	2	2016-03-01	5,798.84	0.00	0.00	BIEN MUEBLE LOCALIZADO CON REGISTRO CONTABLE-ADMINISTRATIVO
1241	TENA-0-088-E00-001727	RELOJ CHECADOR FACIAL	$4,872.00	S/P	2016-01-01	4,872.00	0.00	0.00	BIEN MUEBLE LOCALIZADO CON REGISTRO CONTABLE-ADMINISTRATIVO
1241	TENA-0-088-E00-001728	RELOJ CHECADOR FACIAL	$4,872.00	S/P	2016-01-01	4,872.00	0.00	0.00	BIEN MUEBLE LOCALIZADO CON REGISTRO CONTABLE-ADMINISTRATIVO
1241	TENA-0-088-E00-001729	RELOJ CHECADOR FACIAL	$4,872.00	S/P	2016-01-01	4,872.00	0.00	0.00	BIEN MUEBLE LOCALIZADO CON REGISTRO CONTABLE-ADMINISTRATIVO
1241	TENA-0-088-E03-000174	ESCUDO NACIONAL BRONCE AGUILA	$34,500.00	SIN DATO	2010-12-22	34,500.00	0.00	0.00	BIEN MUEBLE LOCALIZADO CON REGISTRO CONTABLE-ADMINISTRATIVO
1241	TENA-0-088-E03-000176	JUEGO DE ESCRITORIOS PARA PRESIDIUM (8)	$55,000.00	SIN DATO	2010-12-30	55,000.00	0.00	0.00	BIEN MUEBLE LOCALIZADO CON REGISTRO CONTABLE-ADMINISTRATIVO
1241	TENA-0-088-E03-000177	ESCRITORIO DE MADERA PARA PRESIDIUM CON ESCUDO DE ARMAS TALLADO	$8,000.00	SIN DATO	2010-12-30	8,000.00	0.00	0.00	BIEN MUEBLE LOCALIZADO CON REGISTRO CONTABLE-ADMINISTRATIVO
1241	TENA-0-088-E03-000178	PODIUM DE MADERA	$9,000.00	SIN DATO	2010-12-30	9,000.00	0.00	0.00	BIEN MUEBLE LOCALIZADO CON REGISTRO CONTABLE-ADMINISTRATIVO
1241	TENA-0-088-E03-000179	ESCUDO DEL ESTADO DE MEXICO	$25,000.00	SIN DATO	2010-12-30	25,000.00	0.00	0.00	BIEN MUEBLE LOCALIZADO CON REGISTRO CONTABLE-ADMINISTRATIVO
1241	TENA-0-088-E03-000180	ESCUDO TOPONIMO DE TENANCINGO	$25,000.00	SIN DATO	2010-12-30	25,000.00	0.00	0.00	BIEN MUEBLE LOCALIZADO CON REGISTRO CONTABLE-ADMINISTRATIVO
1241	TENA-0-088-E03-000181	ESCUDO DE ARMAS DE TENANCINGO	$25,000.00	SIN DATO	2010-12-30	25,000.00	0.00	0.00	BIEN MUEBLE LOCALIZADO CON REGISTRO CONTABLE-ADMINISTRATIVO
1241	TENA-0-088-E03-000182	PODIUM DE MADERA	$9,000.00	SIN DATO	2010-12-30	9,000.00	0.00	0.00	BIEN MUEBLE LOCALIZADO CON REGISTRO CONTABLE-ADMINISTRATIVO
1241	TENA-0-088-E03-001649	200 SILLAS METAL CON TELA	$74,000.00	S/P	2016-01-01	74,000.00	0.00	0.00	BIEN MUEBLE LOCALIZADO CON REGISTRO CONTABLE-ADMINISTRATIVO
1241	TENA-0-088-F00-000216	MUEBLE DEMADERA (PLANERO)	$3,165.64	D-26	2011-05-01	3,165.64	0.00	0.00	BIEN MUEBLE LOCALIZADO CON REGISTRO CONTABLE-ADMINISTRATIVO
1241	TENA-0-088-F00-000217	EQUIPO DE COMPUTO	$11,948.00	D-140	2012-12-01	11,948.00	0.00	0.00	BIEN MUEBLE LOCALIZADO CON REGISTRO CONTABLE-ADMINISTRATIVO
1241	TENA-0-088-K00-000250	CAMARA DIGITAL	$15,015.00	SIN DATO	2011-12-22	15,015.00	0.00	0.00	BIEN MUEBLE LOCALIZADO CON REGISTRO CONTABLE-ADMINISTRATIVO
1241	TENA-0-088-K00-000252	EQUIPO DE COMPUTO	$11,948.00	D-140	2012-12-01	11,948.00	0.00	0.00	BIEN MUEBLE LOCALIZADO CON REGISTRO CONTABLE-ADMINISTRATIVO
1241	TENA-0-088-L00-000283	SILLA DE TRABAJO	$2,898.84	D-26	2011-05-01	2,898.84	0.00	0.00	BIEN MUEBLE LOCALIZADO CON REGISTRO CONTABLE-ADMINISTRATIVO
1241	TENA-0-088-L00-000285	EQUIPO DE COMPUTO	$11,948.00	D-140	2012-12-01	11,948.00	0.00	0.00	BIEN MUEBLE LOCALIZADO CON REGISTRO CONTABLE-ADMINISTRATIVO



Municipio: TENANCINGO

Entidad: AYUNTAMIENTO DE TENANCINGO

Elaboró: JAIR EMMANUEL GONZALEZ GARCIA

Revisó: MTRO. ROBERTO JARDON HERNADEZ

Fecha de Elaboración		
Día	Mes	Año
31	12	2022

NOMBRE DE LA CUENTA: (3) **MOBILIARIO Y EQUIPO DE ADMINISTRACIÓN**

HOJA DE TRABAJO PARA LA CONCILIACION FÍSICO-CONTABLE DE BIENES MUEBLES

LEVANTAMIENTO FÍSICO				REGISTRO CONTABLE PÓLIZA O FACTURA			DIFERENCIAS		SUPUESTOS
NÚMERO DE CUENTA	NO. DE INVENTARIO	NOMBRE DEL BIEN	COSTO REGISTRADO EN EL INVENTARIO	NUMERO	FECHA	COSTO	SOBRANTE	FALTANTE	
5	6	7	8	9	10	11	12	13	14
1241	TENA-0-088-L00-000286	EQUIPO DE COMPUTO	$11,948.00	D-140	2012-12-01	11,948.00	0.00	0.00	BIEN MUEBLE LOCALIZADO CON REGISTRO CONTABLE-ADMINISTRATIVO
1241	TENA-0-088-L00-000287	EQUIPO DE COMPUTO	$11,948.00	D-140	2012-12-01	11,948.00	0.00	0.00	BIEN MUEBLE LOCALIZADO CON REGISTRO CONTABLE-ADMINISTRATIVO
1241	TENA-0-088-L00-000288	EQUIPO DE COMPUTO	$11,948.00	D-140	2012-12-01	11,948.00	0.00	0.00	BIEN MUEBLE LOCALIZADO CON REGISTRO CONTABLE-ADMINISTRATIVO
1241	TENA-0-088-L00-000289	ARCHIVERO METALICO DE 4 GAVETAS	$4,106.18	E-329	2013-12-26	4,106.18	0.00	0.00	BIEN MUEBLE LOCALIZADO CON REGISTRO CONTABLE-ADMINISTRATIVO
1241	TENA-0-088-L00-000292	LIBRERO DE 8 COMPARTIMENTOS	$7,500.00	SIN DATO	2010-12-30	7,500.00	0.00	0.00	BIEN MUEBLE LOCALIZADO CON REGISTRO CONTABLE-ADMINISTRATIVO
1241	TENA-0-088-L00-000293	LIBRERO DE MADERA DE 7 ENTREPAÑOS Y 4 PUERTAS	$7,800.00	SIN DATO	2010-12-30	7,800.00	0.00	0.00	BIEN MUEBLE LOCALIZADO CON REGISTRO CONTABLE-ADMINISTRATIVO
1241	TENA-0-088-L00-001345	ESCRITORIO EJECUTIVO DE 4 CAJONES (CENTRO DE TRABAJO)	$4,497.00	SIN DATO	2013-12-17	4,497.00	0.00	0.00	BIEN MUEBLE LOCALIZADO CON REGISTRO CONTABLE-ADMINISTRATIVO
1241	TENA-0-088-L00-001697	ESCRITORIO	$191,319.75	S/P	2016-01-01	191,319.75	0.00	0.00	BIEN MUEBLE LOCALIZADO CON REGISTRO CONTABLE-ADMINISTRATIVO
1241	TENA-0-088-L00-001708	SILLA DE TRABAJO NEGRA F-79	$2,898.84	S/P	2016-01-01	2,898.84	0.00	0.00	BIEN MUEBLE LOCALIZADO CON REGISTRO CONTABLE-ADMINISTRATIVO
1241	TENA-0-088-L00-001711	GABINETE METROPOLITAN F-79	$3,165.64	S/P	2016-01-01	3,165.64	0.00	0.00	BIEN MUEBLE LOCALIZADO CON REGISTRO CONTABLE-ADMINISTRATIVO
1241	TENA-0-088-L00-001712	GABINETE METROPOLITAN F-79	$3,165.64	S/P	2016-01-01	3,165.64	0.00	0.00	BIEN MUEBLE LOCALIZADO CON REGISTRO CONTABLE-ADMINISTRATIVO
1241	TENA-0-088-N00-000954	EQUIPO DE COMPUTO	$11,948.00	D-140	2012-12-01	11,948.00	0.00	0.00	BIEN MUEBLE LOCALIZADO CON REGISTRO CONTABLE-ADMINISTRATIVO
1241	TEN-0-058-B01-002083	EQUIPO DE COMPUTO	$14,586.21	36	2019-07-10	14,586.21	0.00	0.00	BIEN MUEBLE LOCALIZADO CON REGISTRO CONTABLE-ADMINISTRATIVO
1241	TEN-0-058-D00-002084	EQUIPO DE COMPUTO	$14,586.21	36	2019-07-10	14,586.21	0.00	0.00	BIEN MUEBLE LOCALIZADO CON REGISTRO CONTABLE-ADMINISTRATIVO
1241	TENA-0-058-104-002231	PANTALLA PLANA	$19,370.84	78	2021-12-23	19,370.84	0.00	0.00	BIEN MUEBLE LOCALIZADO CON REGISTRO CONTABLE-ADMINISTRATIVO
1241	TENA-0-058-104-002232	PANTALLA PLANA	$19,370.84	78	2021-12-23	19,370.84	0.00	0.00	BIEN MUEBLE LOCALIZADO CON REGISTRO CONTABLE-ADMINISTRATIVO
1241	TENA-0-058-104-002233	PANTALLA PLANA	$19,370.84	78	2021-12-23	19,370.84	0.00	0.00	BIEN MUEBLE LOCALIZADO CON REGISTRO CONTABLE-ADMINISTRATIVO
1241	TENA-0-058-144-002101	IMPRESORA	$7,279.00	36	2019-07-10	7,279.00	0.00	0.00	BIEN MUEBLE LOCALIZADO CON REGISTRO CONTABLE-ADMINISTRATIVO
1241	TENA-0-058-155-002081	EQUIPO DE COMPUTO	$14,586.21	36	2019-07-10	14,586.21	0.00	0.00	BIEN MUEBLE LOCALIZADO CON REGISTRO CONTABLE-ADMINISTRATIVO

Municipio: TENANCINGO

Entidad: AYUNTAMIENTO DE TENANCINGO

Elaboró: JAIR EMMANUEL GONZALEZ GARCIA

Revisó: MTRO. ROBERTO JARDON HERNADEZ

Fecha de Elaboración		
Día	Mes	Año
31	12	2022

NOMBRE DE LA CUENTA: (3) **MOBILIARIO Y EQUIPO DE ADMINISTRACIÓN**

HOJA DE TRABAJO PARA LA CONCILIACIÓN FÍSICO-CONTABLE DE BIENES MUEBLES

LEVANTAMIENTO FÍSICO				REGISTRO CONTABLE POLIZA O FACTURA			DIFERENCIAS		SUPUESTOS
NÚMERO DE CUENTA	NO. DE INVENTARIO	NOMBRE DEL BIEN	COSTO REGISTRADO EN EL INVENTARIO	NUMERO	FECHA	COSTO	SOBRANTE	FALTANTE	
5	6	7	8	9	10	11	12	13	14
1241	TENA-0-058-155-002113	LAP TOP	$16,470.84	36	2019-07-10	16,470.84	0.00	0.00	BIEN MUEBLE LOCALIZADO CON REGISTRO CONTABLE-ADMINISTRATIVO
1241	TENA-0-058-D00-002076	EQUIPO DE COMPUTO	$14,586.21	36	2019-07-10	14,586.21	0.00	0.00	BIEN MUEBLE LOCALIZADO CON REGISTRO CONTABLE-ADMINISTRATIVO
1241	TENA-0-058-E00-002226	CHECADOR BIOMETRICO FACIAL	$9,430.80	D 9	2021-03-31	9,430.80	0.00	0.00	BIEN MUEBLE LOCALIZADO CON REGISTRO CONTABLE-ADMINISTRATIVO
1241	TENA-0-058-E00-002227	CHECADOR BIOMETRICO FACIAL	$9,430.80	D 9	2021-03-31	9,430.80	0.00	0.00	BIEN MUEBLE LOCALIZADO CON REGISTRO CONTABLE-ADMINISTRATIVO
1241	TENA-0-058-E00-002228	CHECADOR BIOMETRICO FACIAL	$9,430.80	D 9	2021-03-31	9,430.80	0.00	0.00	BIEN MUEBLE LOCALIZADO CON REGISTRO CONTABLE-ADMINISTRATIVO
1241	TENA-0-058-N00-001793	ESTUFA (CON HORNO 4 QUEMADORES)	$5,568.00	D-173	2016-12-01	5,568.00	0.00	0.00	BIEN MUEBLE LOCALIZADO CON REGISTRO CONTABLE-ADMINISTRATIVO
1241	TENA-0-088-101-002088	EQUIPO DE COMPUTO	$14,586.21	36	2019-07-10	14,586.21	0.00	0.00	BIEN MUEBLE LOCALIZADO CON REGISTRO CONTABLE-ADMINISTRATIVO
1241	TENA-0-088-104-002099	EQUIPO DE COMPUTO	$14,586.21	36	2019-07-10	14,586.21	0.00	0.00	BIEN MUEBLE LOCALIZADO CON REGISTRO CONTABLE-ADMINISTRATIVO
1241	TENA-0-088-104-002106	IMPRESORA	$7,279.00	36	2019-07-10	7,279.00	0.00	0.00	BIEN MUEBLE LOCALIZADO CON REGISTRO CONTABLE-ADMINISTRATIVO
1241	TENA-0-088-105-002100	EQUIPO DE COMPUTO	$14,586.21	36	2019-07-10	14,586.21	0.00	0.00	BIEN MUEBLE LOCALIZADO CON REGISTRO CONTABLE-ADMINISTRATIVO
1241	TENA-0-088-108-002104	IMPRESORA	$7,279.00	36	2019-07-10	7,279.00	0.00	0.00	BIEN MUEBLE LOCALIZADO CON REGISTRO CONTABLE-ADMINISTRATIVO
1241	TENA-0-088-109-001464	NICHO METALICO PARA BANDERA	$4,000.00	S/P	2016-01-01	4,000.00	0.00	0.00	BIEN MUEBLE LOCALIZADO CON REGISTRO CONTABLE-ADMINISTRATIVO
1241	TENA-0-088-109-002091	EQUIPO DE COMPUTO	$14,586.21	36	2019-07-10	14,586.21	0.00	0.00	BIEN MUEBLE LOCALIZADO CON REGISTRO CONTABLE-ADMINISTRATIVO
1241	TENA-0-088-109-002105	IMPRESORA	$7,279.00	36	2019-07-10	7,279.00	0.00	0.00	BIEN MUEBLE LOCALIZADO CON REGISTRO CONTABLE-ADMINISTRATIVO
1241	TENA-0-088-127-000697	ESCALERA DE EXTENSION DE 14 PELDAÑOS	$3,895.16	E-243	2012-01-06	3,895.16	0.00	0.00	BIEN MUEBLE LOCALIZADO CON REGISTRO CONTABLE-ADMINISTRATIVO
1241	TENA-0-088-144-002094	EQUIPO DE COMPUTO	$14,586.21	36	2019-07-10	14,586.21	0.00	0.00	BIEN MUEBLE LOCALIZADO CON REGISTRO CONTABLE-ADMINISTRATIVO
1241	TENA-0-088-152-002095	EQUIPO DE COMPUTO	$14,586.21	36	2019-07-10	14,586.21	0.00	0.00	BIEN MUEBLE LOCALIZADO CON REGISTRO CONTABLE-ADMINISTRATIVO
1241	TENA-0-088-A00-002071	EQUIPO DE COMPUTO	$14,586.21	36	2019-07-10	14,586.21	0.00	0.00	BIEN MUEBLE LOCALIZADO CON REGISTRO CONTABLE-ADMINISTRATIVO
1241	TENA-0-088-A00-002072	EQUIPO DE COMPUTO	$14,586.21	36	2019-07-10	14,586.21	0.00	0.00	BIEN MUEBLE LOCALIZADO CON REGISTRO CONTABLE-ADMINISTRATIVO



Municipio: TENANCINGO

Entidad: AYUNTAMIENTO DE TENANCINGO

Elaboró: JAIR EMMANUEL GONZALEZ GARCIA

Revisó: MTRO. ROBERTO JARDON HERNADEZ

Fecha de Elaboración		
Día	Mes	Año
31	12	2022

NOMBRE DE LA CUENTA: (3) **MOBILIARIO Y EQUIPO DE ADMINISTRACIÓN**

HOJA DE TRABAJO PARA LA CONCILIACION FÍSICO-CONTABLE DE BIENES MUEBLES

LEVANTAMIENTO FÍSICO				REGISTRO CONTABLE PÓLIZA O FACTURA			DIFERENCIAS		SUPUESTOS
NÚMERO DE CUENTA	NO. DE INVENTARIO	NOMBRE DEL BIEN	COSTO REGISTRADO EN EL INVENTARIO	NUMERO	FECHA	COSTO	SOBRANTE	FALTANTE	
5	6	7	8	9	10	11	12	13	14
1241	TENA-0-088-A00-002110	IMPRESORA	$7,279.00	36	2019-07-10	7,279.00	0.00	0.00	BIEN MUEBLE LOCALIZADO CON REGISTRO CONTABLE-ADMINISTRATIVO
1241	TENA-0-088-A00-002161	MINI PRINTER EPSON	$6,606.20	C 2	2019-06-03	6,606.20	0.00	0.00	BIEN MUEBLE LOCALIZADO CON REGISTRO CONTABLE-ADMINISTRATIVO
1241	TENA-0-088-A00-002196	PANTALLA	$18,217.80	D 12	2020-10-07	18,217.80	0.00	0.00	BIEN MUEBLE LOCALIZADO CON REGISTRO CONTABLE-ADMINISTRATIVO
1241	TENA-0-088-A00-002197	PANTALLA	$18,217.80	D 12	2020-10-07	18,217.80	0.00	0.00	BIEN MUEBLE LOCALIZADO CON REGISTRO CONTABLE-ADMINISTRATIVO
1241	TENA-0-088-A00-002198	PANTALLA	$18,217.80	D 12	2020-10-07	18,217.80	0.00	0.00	BIEN MUEBLE LOCALIZADO CON REGISTRO CONTABLE-ADMINISTRATIVO
1241	TENA-0-088-A01-002086	EQUIPO DE COMPUTO	$14,586.21	36	2019-07-10	14,586.21	0.00	0.00	BIEN MUEBLE LOCALIZADO CON REGISTRO CONTABLE-ADMINISTRATIVO
1241	TENA-0-088-A01-002087	EQUIPO DE COMPUTO	$14,586.21	36	2019-07-10	14,586.21	0.00	0.00	BIEN MUEBLE LOCALIZADO CON REGISTRO CONTABLE-ADMINISTRATIVO
1241	TENA-0-088-B01-002078	EQUIPO DE COMPUTO	$14,586.21	36	2019-07-10	14,586.21	0.00	0.00	BIEN MUEBLE LOCALIZADO CON REGISTRO CONTABLE-ADMINISTRATIVO
1241	TENA-0-088-B01-002111	IMPRESORA	$7,279.00	36	2019-07-10	7,279.00	0.00	0.00	BIEN MUEBLE LOCALIZADO CON REGISTRO CONTABLE-ADMINISTRATIVO
1241	TENA-0-088-C04-002085	EQUIPO DE COMPUTO	$14,586.21	36	2019-07-10	14,586.21	0.00	0.00	BIEN MUEBLE LOCALIZADO CON REGISTRO CONTABLE-ADMINISTRATIVO
1241	TENA-0-088-D00-002075	EQUIPO DE COMPUTO	$14,586.21	36	2019-07-10	14,586.21	0.00	0.00	BIEN MUEBLE LOCALIZADO CON REGISTRO CONTABLE-ADMINISTRATIVO
1241	TENA-0-088-E00-002090	EQUIPO DE COMPUTO	$14,586.21	36	2019-07-10	14,586.21	0.00	0.00	BIEN MUEBLE LOCALIZADO CON REGISTRO CONTABLE-ADMINISTRATIVO
1241	TENA-0-088-E00-002093	EQUIPO DE COMPUTO	$14,586.21	36	2019-07-10	14,586.21	0.00	0.00	BIEN MUEBLE LOCALIZADO CON REGISTRO CONTABLE-ADMINISTRATIVO
1241	TENA-0-088-E03-001651	NUEVE MANPARAS DE MADERA (VERTICALES)	$18,000.00	S/P	2016-01-01	18,000.00	0.00	0.00	BIEN MUEBLE LOCALIZADO CON REGISTRO CONTABLE-ADMINISTRATIVO
1241	TENA-0-088-F00-000225	ESCALERA EXTENSION DE ALUMINIO	$4,325.14	D-34	2009-12-31	4,325.14	0.00	0.00	BIEN MUEBLE LOCALIZADO CON REGISTRO CONTABLE-ADMINISTRATIVO
1241	TENA-0-088-F00-002082	EQUIPO DE COMPUTO	$14,586.21	36	2019-07-10	14,586.21	0.00	0.00	BIEN MUEBLE LOCALIZADO CON REGISTRO CONTABLE-ADMINISTRATIVO
1241	TENA-0-088-F00-002103	IMPRESORA	$7,279.00	36	2019-07-10	7,279.00	0.00	0.00	BIEN MUEBLE LOCALIZADO CON REGISTRO CONTABLE-ADMINISTRATIVO
1241	TENA-0-088-H00-002073	EQUIPO DE COMPUTO	$14,586.21	36	2019-07-10	14,586.21	0.00	0.00	BIEN MUEBLE LOCALIZADO CON REGISTRO CONTABLE-ADMINISTRATIVO
1241	TENA-0-088-I01-002109	IMPRESORA	$7,279.00	36	2019-07-10	7,279.00	0.00	0.00	BIEN MUEBLE LOCALIZADO CON REGISTRO CONTABLE-ADMINISTRATIVO

Municipio: TENANCINGO

Entidad: AYUNTAMIENTO DE TENANCINGO

Elaboró: JAIR EMMANUEL GONZALEZ GARCIA

Revisó: MTRO. ROBERTO JARDON HERNADEZ

Fecha de Elaboración		
Día	Mes	Año
31	12	2022

NOMBRE DE LA CUENTA: (3) **MOBILIARIO Y EQUIPO DE ADMINISTRACIÓN**

HOJA DE TRABAJO PARA LA CONCILIACION FÍSICO-CONTABLE DE BIENES MUEBLES

LEVANTAMIENTO FÍSICO				REGISTRO CONTABLE POLIZA O FACTURA			DIFERENCIAS		SUPUESTOS
NÚMERO DE CUENTA	NO. DE INVENTARIO	NOMBRE DEL BIEN	COSTO REGISTRADO EN EL INVENTARIO	NUMERO	FECHA	COSTO	SOBRANTE	FALTANTE	
5	6	7	8	9	10	11	12	13	14
1241	TENA-0-088-K00-002079	EQUIPO DE COMPUTO	$14,586.21	36	2019-07-10	14,586.21	0.00	0.00	BIEN MUEBLE LOCALIZADO CON REGISTRO CONTABLE-ADMINISTRATIVO
1241	TENA-0-088-K00-002080	EQUIPO DE COMPUTO	$14,586.21	36	2019-07-10	14,586.21	0.00	0.00	BIEN MUEBLE LOCALIZADO CON REGISTRO CONTABLE-ADMINISTRATIVO
1241	TENA-0-088-K00-002102	IMPRESORA	$7,279.00	36	2019-07-10	7,279.00	0.00	0.00	BIEN MUEBLE LOCALIZADO CON REGISTRO CONTABLE-ADMINISTRATIVO
1241	TENA-0-088-K00-002112	LAP TOP	$16,470.84	36	2019-07-10	16,470.84	0.00	0.00	BIEN MUEBLE LOCALIZADO CON REGISTRO CONTABLE-ADMINISTRATIVO
1241	TENA-0-088-L00-002067	COMPUTADORA DE ESCRITORIO	$15,500.00	0000100000040096 9882	2019-04-02	15,500.00	0.00	0.00	BIEN MUEBLE LOCALIZADO CON REGISTRO CONTABLE-ADMINISTRATIVO
1241	TENA-0-088-N00-000980	MOTOR ELEVADOR DE CERDOS (PELADOR)	$4,100.00	SIN DATO	1993-12-31	4,100.00	0.00	0.00	BIEN MUEBLE LOCALIZADO CON REGISTRO CONTABLE-ADMINISTRATIVO
1241	TENA-0-088-N00-000981	PERCHERO DE GANCHOS EMP 24 MOVIBLE	$3,080.00	SIN DATO	1993-12-31	3,080.00	0.00	0.00	BIEN MUEBLE LOCALIZADO CON REGISTRO CONTABLE-ADMINISTRATIVO
1241	TENA-0-088-N00-000982	ATENUADOR CELC MOTOR (APARATO PORCINO)	$3,259.10	SIN DATO	1998-12-31	3,259.10	0.00	0.00	BIEN MUEBLE LOCALIZADO CON REGISTRO CONTABLE-ADMINISTRATIVO
1241	TENA-0-088-N00-002097	EQUIPO DE COMPUTO	$14,586.21	36	2019-07-10	14,586.21	0.00	0.00	BIEN MUEBLE LOCALIZADO CON REGISTRO CONTABLE-ADMINISTRATIVO
1241	TENA-0-088-N00-002098	EQUIPO DE COMPUTO	$14,586.21	36	2019-07-10	14,586.21	0.00	0.00	BIEN MUEBLE LOCALIZADO CON REGISTRO CONTABLE-ADMINISTRATIVO
1241	TENA-0-088-N00-002107	IMPRESORA	$7,279.00	36	2019-07-10	7,279.00	0.00	0.00	BIEN MUEBLE LOCALIZADO CON REGISTRO CONTABLE-ADMINISTRATIVO
1241	TENA-0-088-N01-002096	EQUIPO DE COMPUTO	$14,586.21	36	2019-07-10	14,586.21	0.00	0.00	BIEN MUEBLE LOCALIZADO CON REGISTRO CONTABLE-ADMINISTRATIVO
1241	TENA-0-088-O00-001789	CARPA DE 5 X5 (TECHO A DOS AGUAS, ESTRUCTURA CUBRE POSTES) F-974	$18,734.00	S/P	2016-01-01	18,734.00	0.00	0.00	BIEN MUEBLE LOCALIZADO CON REGISTRO CONTABLE-ADMINISTRATIVO
1241	TENA-0-088-000-000000	MICROFONO	$21,200.66			$21,200.66			
1241	TENA-0-088-000-000000	COMPUTADORA	$13,886.36			$13,886.36			
1241	TENA-0-088-000-000000	MULTIFUNCIONAL HP LASER	$20,790.00			$20,790.00			
1241	TENA-0-088-000-000000	GOMPUTADORA GAMER	$21,025.00			$21,025.00			
1241	TENA-0-088-000-000000	GOMPUTADORA GAMER	$21,025.00			$21,025.00			
1241	TENA-0-088-000-000000	GOMPUTADORA GAMER	$21,025.00			$21,025.00			
1241	TENA-0-088-000-000000	GOMPUTADORA GAMER	$21,025.00			$21,025.00			
1241	TENA-0-088-000-000000	GOMPUTADORA GAMER	$21,025.00			$21,025.00			
1241	TENA-0-088-000-000000	LAPTOP	$20,980.00			$20,980.00			
1241	TENA-0-088-000-000000	IMPRESORA MULTIFUNCIONAL INK TANK	$8,990.00			$8,990.00			
1241	TENA-0-088-000-000000	GUILLOTINA	$46,199.99			$46,199.99			

Tenancingo
Estado de México
2022 - 2024

Municipio: TENANCINGO

Entidad: AYUNTAMIENTO DE TENANCINGO

Elaboró: JAIR EMMANUEL GONZALEZ GARCIA

Revisó: MTRO. ROBERTO JARDON HERNADEZ

Fecha de Elaboración		
Día	Mes	Año
31	12	2022

NOMBRE DE LA CUENTA: (3) **MOBILIARIO Y EQUIPO DE ADMINISTRACIÓN**

HOJA DE TRABAJO PARA LA CONCILIACION FÍSICO-CONTABLE DE BIENES MUEBLES

LEVANTAMIENTO FÍSICO				REGISTRO CONTABLE POLIZA O FACTURA			DIFERENCIAS		SUPUESTOS
NÚMERO DE CUENTA	NO. DE INVENTARIO	NOMBRE DEL BIEN	COSTO REGISTRADO EN EL INVENTARIO	NUMERO	FECHA	COSTO	SOBRANTE	FALTANTE	
5	6	7	8	9	10	11	12	13	14
1241	TENA-0-088-000-000000	IMPRESORA DE GAFETES	$29,599.99			$29,599.99			
							0.00	0.00	BIEN MUEBLE LOCALIZADO CON REGISTRO CONTABLE-ADMINISTRATIVO
		TOTALES: (15)	**6,208,590.52**			**6,208,590.52**	**0.00**	**0.00**	

Secretario(a)
MTRO. ROBERTO JARDON HERNADEZ

Tesorero(a) Municipal
L.A. JULIO CESAR SANCHEZ MARURI

Tenancingo
Estado de México
2022 - 2024

Municipio: TENANCINGO

Entidad: AYUNTAMIENTO DE TENANCINGO

Elaboró: JAIR EMMANUEL GONZALEZ GARCIA

Revisó: MTRO. ROBERTO JARDON HERNADEZ

Fecha de Elaboración		
Día	Mes	Año
31	**12**	**2022**

NOMBRE DE LA CUENTA: (3) **MOBILIARIO Y EQUIPO EDUCACIONAL Y RECREATIVO**

HOJA DE TRABAJO PARA LA CONCILIACION FÍSICO-CONTABLE DE BIENES MUEBLES

LEVANTAMIENTO FÍSICO				REGISTRO CONTABLE POLIZA O FACTURA			DIFERENCIAS		SUPUESTOS
NÚMERO DE CUENTA	NO. DE INVENTARIO	NOMBRE DEL BIEN	COSTO REGISTRADO EN EL INVENTARIO	NUMERO	FECHA	COSTO	SOBRANTE	FALTANTE	
5	6	7	8	9	10	11	12	13	14
1242	TENA-0-088-105-001309	DECIBELIMETRO CON PANTALLA	$3,895.00	SIN DATO	2010-12-30	3,895.00	0.00	0.00	BIEN MUEBLE LOCALIZADO CON REGISTRO CONTABLE-ADMINISTRATIVO
		TOTALES: (15)	**3,895.00**			**3,895.00**	**0.00**	**0.00**	

Secretario(a)
MTRO. ROBERTO JARDON HERNADEZ

SECRETARÍA DEL AYUNTAMIENTO
#ConHechosSí

Tesorero(a) Municipal
L.A. JULIO CESAR SANCHEZ MARURI

Municipio: TENANCINGO

Entidad: AYUNTAMIENTO DE TENANCINGO

Elaboró: JAIR EMMANUEL GONZALEZ GARCIA

Revisó: MTRO. ROBERTO JARDON HERNADEZ

Fecha de Elaboración		
Día	Mes	Año
31	12	2022

NOMBRE DE LA CUENTA: (3) **EQUIPO INSTRUMENTAL MEDICO Y DE LABORATORIO**

HOJA DE TRABAJO PARA LA CONCILIACION FÍSICO-CONTABLE DE BIENES MUEBLES

LEVANTAMIENTO FÍSICO				REGISTRO CONTABLE POLIZA O FACTURA			DIFERENCIAS		SUPUESTOS
NÚMERO DE CUENTA	NO. DE INVENTARIO	NOMBRE DEL BIEN	COSTO REGISTRADO EN EL INVENTARIO	NUMERO	FECHA	COSTO	SOBRANTE	FALTANTE	
5	6	7	8	9	10	11	12	13	14
1243	TENA-0-088-105-001310	EQUIPO DE RESPIRACION AUTOMATICO	$30,153.00	SIN DATO	2010-12-30	30,153.00	0.00	0.00	BIEN MUEBLE LOCALIZADO CON REGISTRO CONTABLE-ADMINISTRATIVO
1243	TENA-0-088-105-001311	EQUIPO DE RESPIRACION AUTOMATICO	$30,153.00	SIN DATO	2012-12-30	30,153.00	0.00	0.00	BIEN MUEBLE LOCALIZADO CON REGISTRO CONTABLE-ADMINISTRATIVO
1243	TENA-0-088-105-001312	EQUIPO DE RESPIRACION AUTOMATICO	$30,153.00	SIN DATO	2010-12-30	30,153.00	0.00	0.00	BIEN MUEBLE LOCALIZADO CON REGISTRO CONTABLE-ADMINISTRATIVO
1243	TENA-0-088-105-001313	EQUIPO DE RESPIRACION AUTOMATICO	$30,153.00	SIN DATO	2010-12-30	30,153.00	0.00	0.00	BIEN MUEBLE LOCALIZADO CON REGISTRO CONTABLE-ADMINISTRATIVO
1243	TENA-0-088-105-001314	TANQUE DE OXIGENO VERDE	$5,000.00	SIN DATO	2010-12-30	5,000.00	0.00	0.00	BIEN MUEBLE LOCALIZADO CON REGISTRO CONTABLE-ADMINISTRATIVO
1243	TENA-0-088-105-001315	TANQUE DE OXIGENO VERDE	$5,000.00	SIN DATO	2010-12-30	5,000.00	0.00	0.00	BIEN MUEBLE LOCALIZADO CON REGISTRO CONTABLE-ADMINISTRATIVO
1243	TENA-0-088-105-001316	CARRO CAMILLA NEGRO	$13,300.00	SIN DATO	2010-12-30	13,300.00	0.00	0.00	BIEN MUEBLE LOCALIZADO CON REGISTRO CONTABLE-ADMINISTRATIVO
1243	TENA-0-088-105-001317	CARRO CAMILLA	$13,300.00	SIN DATO	2010-12-30	13,300.00	0.00	0.00	BIEN MUEBLE LOCALIZADO CON REGISTRO CONTABLE-ADMINISTRATIVO
		TOTALES: (15)	**157,212.00**			**157,212.00**	**0.00**	**0.00**	

Secretario(a)
MTRO. ROBERTO JARDON HERNADEZ

SECRETARÍA DEL AYUNTAMIENTO
#ConHechosSí

Tesorero(a) Municipal
L.A. JULIO CESAR SANCHEZ MARURI

Tenancingo
Estado de México
2022 - 2024

Municipio: TENANCINGO

Entidad: AYUNTAMIENTO DE TENANCINGO

Elaboró: JAIR EMMANUEL GONZALEZ GARCIA

Revisó: MTRO. ROBERTO JARDON HERNADEZ

Fecha de Elaboración		
Día	Mes	Año
31	12	2022

NOMBRE DE LA CUENTA: (3) **VEHÍCULOS Y EQUIPO DE TRANSPORTE**

HOJA DE TRABAJO PARA LA CONCILIACIÓN FÍSICO-CONTABLE DE BIENES MUEBLES

LEVANTAMIENTO FÍSICO				REGISTRO CONTABLE POLIZA O FACTURA			DIFERENCIAS		SUPUESTOS
NÚMERO DE CUENTA	NO. DE INVENTARIO	NOMBRE DEL BIEN	COSTO REGISTRADO EN EL INVENTARIO	NUMERO	FECHA	COSTO	SOBRANTE	FALTANTE	
5	6	7	8	9	10	11	12	13	14
1244	TENA-0-088-104-000431	MOTOCICLETA	$34,990.00	E-156	2015-09-17	34,990.00	0.00	0.00	BIEN MUEBLE LOCALIZADO CON REGISTRO CONTABLE-ADMINISTRATIVO
1244	TENA-0-088-104-000432	MOTOCICLETA	$34,990.00	E-156	2015-09-17	34,990.00	0.00	0.00	BIEN MUEBLE LOCALIZADO CON REGISTRO CONTABLE-ADMINISTRATIVO
1244	TENA-0-088-126-000339	CAMION	$390,000.00	SIN DATO	2011-12-30	390,000.00	0.00	0.00	BIEN MUEBLE LOCALIZADO CON REGISTRO CONTABLE-ADMINISTRATIVO
1244	TENA-0-088-126-001957	CAMION MERCEDEZ BENZ	$0.00	-	2016-01-01	0.00	0.00	0.00	BIEN MUEBLE LOCALIZADO CON REGISTRO CONTABLE-ADMINISTRATIVO
1244	TEN-0-058-H00-000319	CAMION CONTENEDOR 17	$994,349.00	E-4	2007-12-03	994,349.00	0.00	0.00	BIEN MUEBLE LOCALIZADO CON REGISTRO CONTABLE-ADMINISTRATIVO
1244	TENA-0-088-000-000000	AUTOMOVIL CHEVROLET 2002 SERIE: 3G1SE51602S156571/ INGRESOS	$46,000.00	S/N	S/N	46,000.00	0.00	0.00	BIEN MUEBLE LOCALIZADO CON REGISTRO CONTABLE-ADMINISTRATIVO
1244	TENA-0-088-000-000000	CAMIONETA CHRYSLER 1997 SERIE: 2B4GP2434CR167/ATENCION A	$52,000.00	S/N	S/N	52,000.00	0.00	0.00	BIEN MUEBLE LOCALIZADO CON REGISTRO CONTABLE-ADMINISTRATIVO
1244	TENA-0-088-000-000000	AUTOMOVIL VOLKSWAGEN 2003 SERIE: 3VWS1A1B73M901201/OBRAS	$64,500.00	S/N	S/N	64,500.00	0.00	0.00	BIEN MUEBLE LOCALIZADO CON REGISTRO CONTABLE-ADMINISTRATIVO
1244	TENA-0-088-000-000000	CAMION VOLTEO DINA 1998 SERIE:362GM2U119650/ OBRAS PUBLICAS	$154,999.00	S/N	S/N	154,999.00	0.00	0.00	BIEN MUEBLE LOCALIZADO CON REGISTRO CONTABLE-ADMINISTRATIVO
1244	TENA-0-088-000-000000	CAMIONETA DAKOTA CREW SERIE:1C6RDUAK3CS700825 F-2128 SEG. PUBLICA	$398,500.00	S/N	S/N	398,500.00	0.00	0.00	BIEN MUEBLE LOCALIZADO CON REGISTRO CONTABLE-ADMINISTRATIVO
1244	TENA-0-088-000-000000	CAMION VOLTEO CHEVROLET SERIE: 3GBM7H1C01M118217/ OBRAS PUBLICAS	$417,999.00	S/N	S/N	417,999.00	0.00	0.00	BIEN MUEBLE LOCALIZADO CON REGISTRO CONTABLE-ADMINISTRATIVO
1244	TENA-0-088-000-000000	CAMION RECOLECTOR T/VOLTEO MARCA RAM V 4000"PL" SERIE No	$1,260,572.00	58	2022-03-18	1,260,572.00	0.00	0.00	BIEN MUEBLE LOCALIZADO CON REGISTRO CONTABLE-ADMINISTRATIVO
1244	TENA-0-088-104-000425	AUTOMOVIL DODGE AVENGER	$298,900.00	E-285	2011-12-22	298,900.00	0.00	0.00	BIEN MUEBLE LOCALIZADO CON REGISTRO CONTABLE-ADMINISTRATIVO
1244	TENA-0-088-104-000428	CAMIONETA FORD RANGER	$330,100.00	E-197	2014-08-01	330,100.00	0.00	0.00	BIEN MUEBLE LOCALIZADO CON REGISTRO CONTABLE-ADMINISTRATIVO
1244	TENA-0-088-104-000429	CAMIONETA	$392,600.00	D-8	2015-07-20	392,600.00	0.00	0.00	BIEN MUEBLE LOCALIZADO CON REGISTRO CONTABLE-ADMINISTRATIVO



Municipio: TENANCINGO

Entidad: AYUNTAMIENTO DE TENANCINGO

Elaboró: JAIR EMMANUEL GONZALEZ GARCIA

Revisó: MTRO. ROBERTO JARDON HERNADEZ

Fecha de Elaboración		
Día	Mes	Año
31	12	2022

NOMBRE DE LA CUENTA: (3) **VEHÍCULOS Y EQUIPO DE TRANSPORTE**

HOJA DE TRABAJO PARA LA CONCILIACION FÍSICO-CONTABLE DE BIENES MUEBLES

LEVANTAMIENTO FÍSICO				REGISTRO CONTABLE POLIZA O FACTURA			DIFERENCIAS		SUPUESTOS
NÚMERO DE CUENTA	NO. DE INVENTARIO	NOMBRE DEL BIEN	COSTO REGISTRADO EN EL INVENTARIO	NUMERO	FECHA	COSTO	SOBRANTE	FALTANTE	
5	6	7	8	9	10	11	12	13	14
1244	TENA-0-088-104-001303	CAMIONETA RAM 4000	$697,900.00	285	2011-12-22	697,900.00	0.00	0.00	BIEN MUEBLE LOCALIZADO CON REGISTRO CONTABLE-ADMINISTRATIVO
1244	TENA-0-088-104-001732	CAMIONETA	$697,900.00	S/P	2016-01-01	697,900.00	0.00	0.00	BIEN MUEBLE LOCALIZADO CON REGISTRO CONTABLE-ADMINISTRATIVO
1244	TENA-0-088-104-001829	CAMIONETA (PATRULLA) PICK UP	$699,019.99	118	2017-06-23	699,019.99	0.00	0.00	BIEN MUEBLE LOCALIZADO CON REGISTRO CONTABLE-ADMINISTRATIVO
1244	TENA-0-088-104-001830	CAMIONETA (PATRULLA) PICK UP	$699,019.99	119	2017-06-23	699,019.99	0.00	0.00	BIEN MUEBLE LOCALIZADO CON REGISTRO CONTABLE-ADMINISTRATIVO
1244	TENA-0-088-104-001831	CAMIONETA (PATRULLA) PICK UP	$699,019.99	120	2017-06-23	699,019.99	0.00	0.00	BIEN MUEBLE LOCALIZADO CON REGISTRO CONTABLE-ADMINISTRATIVO
1244	TENA-0-088-104-001832	CAMIONETA (PATRULLA) PICK UP	$699,019.99	121	2017-06-23	699,019.99	0.00	0.00	BIEN MUEBLE LOCALIZADO CON REGISTRO CONTABLE-ADMINISTRATIVO
1244	TENA-0-088-104-001855	CAMIONETA (PATRULLA) PICK UP	$294,900.00	62	2017-09-28	294,900.00	0.00	0.00	BIEN MUEBLE LOCALIZADO CON REGISTRO CONTABLE-ADMINISTRATIVO
1244	TENA-0-088-104-001856	PAQUETE PATRULLA	$105,030.00	62	2017-09-28	105,030.00	0.00	0.00	BIEN MUEBLE LOCALIZADO CON REGISTRO CONTABLE-ADMINISTRATIVO
1244	TENA-0-088-104-001857	CAMIONETA (PATRULLA) PICK UP	$294,900.00	62	2017-09-28	294,900.00	0.00	0.00	BIEN MUEBLE LOCALIZADO CON REGISTRO CONTABLE-ADMINISTRATIVO
1244	TENA-0-088-104-001858	PAQUETE PATRULLA	$105,030.00	62	2017-09-28	105,030.00	0.00	0.00	BIEN MUEBLE LOCALIZADO CON REGISTRO CONTABLE-ADMINISTRATIVO
1244	TENA-0-088-104-001961	VEHÍCULO FORD IKON	$0.00	S/P	2016-01-01	0.00	0.00	0.00	BIEN MUEBLE LOCALIZADO CON REGISTRO CONTABLE-ADMINISTRATIVO
1244	TENA-0-088-104-002135	CAMIONETA PICK UP	$719,000.00	D 124	2019-12-03	719,000.00	0.00	0.00	BIEN MUEBLE LOCALIZADO CON REGISTRO CONTABLE-ADMINISTRATIVO
1244	TENA-0-088-104-002136	CAMIONETA PICK UP	$719,000.00	D 124	2019-12-03	719,000.00	0.00	0.00	BIEN MUEBLE LOCALIZADO CON REGISTRO CONTABLE-ADMINISTRATIVO
1244	TENA-0-088-104-002137	CAMIONETA PICK UP	$719,000.00	D 124	2019-12-03	719,000.00	0.00	0.00	BIEN MUEBLE LOCALIZADO CON REGISTRO CONTABLE-ADMINISTRATIVO
1244	TENA-0-088-104-002138	CAMIONETA PICK UP	$719,000.00	D 124	2019-12-03	719,000.00	0.00	0.00	BIEN MUEBLE LOCALIZADO CON REGISTRO CONTABLE-ADMINISTRATIVO

Municipio: TENANCINGO

Entidad: AYUNTAMIENTO DE TENANCINGO

Elaboró: JAIR EMMANUEL GONZALEZ GARCIA

Revisó: MTRO. ROBERTO JARDON HERNADEZ

Fecha de Elaboración		
Día	Mes	Año
31	12	2022

NOMBRE DE LA CUENTA: (3) **VEHÍCULOS Y EQUIPO DE TRANSPORTE**

HOJA DE TRABAJO PARA LA CONCILIACIÓN FÍSICO-CONTABLE DE BIENES MUEBLES

LEVANTAMIENTO FÍSICO				REGISTRO CONTABLE PÓLIZA O FACTURA			DIFERENCIAS		SUPUESTOS
NÚMERO DE CUENTA	NO. DE INVENTARIO	NOMBRE DEL BIEN	COSTO REGISTRADO EN EL INVENTARIO	NUMERO	FECHA	COSTO	SOBRANTE	FALTANTE	
5	6	7	8	9	10	11	12	13	14
1244	TENA-0-088-104-002139	AUTOMOVIL SEDAN	$395,499.68	D 124	2019-12-03	395,499.68	0.00	0.00	BIEN MUEBLE LOCALIZADO CON REGISTRO CONTABLE-ADMINISTRATIVO
1244	TENA-0-088-104-002140	AUTOMOVIL SEDAN	$395,499.68	D 124	2019-12-03	395,499.68	0.00	0.00	BIEN MUEBLE LOCALIZADO CON REGISTRO CONTABLE-ADMINISTRATIVO
1244	TENA-0-088-104-002141	AUTOMOVIL SEDAN	$395,499.68	D 124	2019-12-02	395,499.68	0.00	0.00	BIEN MUEBLE LOCALIZADO CON REGISTRO CONTABLE-ADMINISTRATIVO
1244	TENA-0-088-104-002150	CAMIONETA DODGE DAKOTA	$398,340.00	E-174	2010-08-19	398,340.00	0.00	0.00	BIEN MUEBLE LOCALIZADO CON REGISTRO CONTABLE-ADMINISTRATIVO
1244	TENA-0-088-104-002164	CAMIONETA FORD F-150	$750,000.00	E 108	2018-09-28	750,000.00	0.00	0.00	BIEN MUEBLE LOCALIZADO CON REGISTRO CONTABLE-ADMINISTRATIVO
1244	TENA-0-088-104-002165	CAMIONETA FORD F-150	$750,000.00	E 108	2018-09-26	750,000.00	0.00	0.00	BIEN MUEBLE LOCALIZADO CON REGISTRO CONTABLE-ADMINISTRATIVO
1244	TENA-0-088-104-002174	MOTOCICLETA	$150,000.01	D 39	2018-10-31	150,000.01	0.00	0.00	BIEN MUEBLE LOCALIZADO CON REGISTRO CONTABLE-ADMINISTRATIVO
1244	TENA-0-088-104-002175	MOTOCICLETA	$150,000.01	D 39	2018-10-31	150,000.01	0.00	0.00	BIEN MUEBLE LOCALIZADO CON REGISTRO CONTABLE-ADMINISTRATIVO
1244	TENA-0-088-104-002176	MOTOCICLETA	$150,000.01	D 39	2018-10-31	150,000.01	0.00	0.00	BIEN MUEBLE LOCALIZADO CON REGISTRO CONTABLE-ADMINISTRATIVO
1244	TENA-0-088-104-002177	MOTOCICLETA	$150,000.01	D 39	2018-10-31	150,000.01	0.00	0.00	BIEN MUEBLE LOCALIZADO CON REGISTRO CONTABLE-ADMINISTRATIVO
1244	TENA-0-088-104-002178	MOTOCICLETA	$150,000.01	D 39	2018-10-31	150,000.01	0.00	0.00	BIEN MUEBLE LOCALIZADO CON REGISTRO CONTABLE-ADMINISTRATIVO
1244	TENA-0-088-104-002179	MOTOCICLETA	$150,000.01	D 39	2018-10-31	150,000.01	0.00	0.00	BIEN MUEBLE LOCALIZADO CON REGISTRO CONTABLE-ADMINISTRATIVO
1244	TENA-0-088-104-002180	MOTOCICLETA	$150,000.01	D 75	2018-11-30	150,000.01	0.00	0.00	BIEN MUEBLE LOCALIZADO CON REGISTRO CONTABLE-ADMINISTRATIVO
1244	TENA-0-088-104-002181	MOTOCICLETA	$150,000.01	D 75	2018-11-30	150,000.01	0.00	0.00	BIEN MUEBLE LOCALIZADO CON REGISTRO CONTABLE-ADMINISTRATIVO
1244	TENA-0-088-104-002189	CAMIONETA	$1,124,000.00	E 105	2018-12-14	1,124,000.00	0.00	0.00	BIEN MUEBLE LOCALIZADO CON REGISTRO CONTABLE-ADMINISTRATIVO

Municipio: TENANCINGO

Entidad: AYUNTAMIENTO DE TENANCINGO

Elaboró: JAIR EMMANUEL GONZALEZ GARCIA

Revisó: MTRO. ROBERTO JARDON HERNADEZ

Fecha de Elaboración		
Día	Mes	Año
31	12	2022

NOMBRE DE LA CUENTA: (3) **VEHÍCULOS Y EQUIPO DE TRANSPORTE**

HOJA DE TRABAJO PARA LA CONCILIACION FÍSICO-CONTABLE DE BIENES MUEBLES

LEVANTAMIENTO FÍSICO				REGISTRO CONTABLE POLIZA O FACTURA			DIFERENCIAS		SUPUESTOS
NÚMERO DE CUENTA	NO. DE INVENTARIO	NOMBRE DEL BIEN	COSTO REGISTRADO EN EL INVENTARIO	NUMERO	FECHA	COSTO	SOBRANTE	FALTANTE	
5	6	7	8	9	10	11	12	13	14
1244	TENA-0-088-104-002190	AUTOMOVIL PATRULLA	$319,999.92	D 111	2020-09-14	319,999.92	0.00	0.00	BIEN MUEBLE LOCALIZADO CON REGISTRO CONTABLE-ADMINISTRATIVO
1244	TENA-0-088-104-002191	AUTOMOVIL PATRULLA	$319,999.92	D 111	2020-09-14	319,999.92	0.00	0.00	BIEN MUEBLE LOCALIZADO CON REGISTRO CONTABLE-ADMINISTRATIVO
1244	TENA-0-088-104-002195	CUATRIMOTO TIPO PATRULLA	$179,997.20	D 88	2020-10-19	179,997.20	0.00	0.00	BIEN MUEBLE LOCALIZADO CON REGISTRO CONTABLE-ADMINISTRATIVO
1244	TENA-0-088-104-002221	CAMIONETA PICK UP	$748,840.00	D 149	2020-11-24	748,840.00	0.00	0.00	BIEN MUEBLE LOCALIZADO CON REGISTRO CONTABLE-ADMINISTRATIVO
1244	TENA-0-088-104-002222	CAMIONETA PICK UP	$748,840.00	D 149	2020-11-24	748,840.00	0.00	0.00	BIEN MUEBLE LOCALIZADO CON REGISTRO CONTABLE-ADMINISTRATIVO
1244	TENA-0-088-104-002223	CAMIONETA PICK UP	$748,840.00	D 149	2020-11-27	748,840.00	0.00	0.00	BIEN MUEBLE LOCALIZADO CON REGISTRO CONTABLE-ADMINISTRATIVO
1244	TENA-0-088-104-002224	CUATRIMOTO TIPO PATRULLA	$191,353.98	D 149	2020-11-24	191,353.98	0.00	0.00	BIEN MUEBLE LOCALIZADO CON REGISTRO CONTABLE-ADMINISTRATIVO
1244	TENA-0-088-104-002225	CUATRIMOTO TIPO PATRULLA	$191,353.98	D 149	2020-11-24	191,353.98	0.00	0.00	BIEN MUEBLE LOCALIZADO CON REGISTRO CONTABLE-ADMINISTRATIVO
1244	TENA-0-088-105-001326	CAMIONETA RAM 4 x 4	$360,900.00	E-214	2011-09-06	360,900.00	0.00	0.00	BIEN MUEBLE LOCALIZADO CON REGISTRO CONTABLE-ADMINISTRATIVO
1244	TENA-0-088-105-001327	CAMIONETA RAM	$360,900.00	E-214	2011-09-06	360,900.00	0.00	0.00	BIEN MUEBLE LOCALIZADO CON REGISTRO CONTABLE-ADMINISTRATIVO
1244	TENA-0-088-105-001328	CAMION BOMBA 012	$350,000.00	E-54	2008-08-30	350,000.00	0.00	0.00	BIEN MUEBLE LOCALIZADO CON REGISTRO CONTABLE-ADMINISTRATIVO
1244	TENA-0-088-105-001329	AMBULANCIA 014	$157,000.00	E-38	2008-09-09	157,000.00	0.00	0.00	BIEN MUEBLE LOCALIZADO CON REGISTRO CONTABLE-ADMINISTRATIVO
1244	TENA-0-088-105-001334	AMBULANCIA 3500 010	$106,635.00	E-38	2014-08-30	106,635.00	0.00	0.00	BIEN MUEBLE LOCALIZADO CON REGISTRO CONTABLE-ADMINISTRATIVO
1244	TENA-0-088-105-001966	VEHICULO NISSAN	$0.00	S/P	2016-01-01	0.00	0.00	0.00	BIEN MUEBLE LOCALIZADO CON REGISTRO CONTABLE-ADMINISTRATIVO
1244	TENA-0-088-105-001967	VEHICULO FORD	$0.00	S/P	2016-01-01	0.00	0.00	0.00	BIEN MUEBLE LOCALIZADO CON REGISTRO CONTABLE-ADMINISTRATIVO

Municipio: TENANCINGO

Entidad: AYUNTAMIENTO DE TENANCINGO

Elaboró: JAIR EMMANUEL GONZALEZ GARCIA

Revisó: MTRO. ROBERTO JARDON HERNADEZ

Fecha de Elaboración		
Día	Mes	Año
31	12	2022

NOMBRE DE LA CUENTA: (3) **VEHÍCULOS Y EQUIPO DE TRANSPORTE**

HOJA DE TRABAJO PARA LA CONCILIACION FÍSICO-CONTABLE DE BIENES MUEBLES

LEVANTAMIENTO FÍSICO				REGISTRO CONTABLE POLIZA O FACTURA			DIFERENCIAS		SUPUESTOS
NÚMERO DE CUENTA	NO. DE INVENTARIO	NOMBRE DEL BIEN	COSTO REGISTRADO EN EL INVENTARIO	NUMERO	FECHA	COSTO	SOBRANTE	FALTANTE	
5	6	7	8	9	10	11	12	13	14
1244	TENA-0-088-105-002142	CAMION BOMBERO	$568,400.00	D 124	2019-11-21	568,400.00	0.00	0.00	BIEN MUEBLE LOCALIZADO CON REGISTRO CONTABLE-ADMINISTRATIVO
1244	TENA-0-088-109-001653	VEHÍCULO SEDAN 2002	$25,000.00	S/P	2016-01-01	25,000.00	0.00	0.00	BIEN MUEBLE LOCALIZADO CON REGISTRO CONTABLE-ADMINISTRATIVO
1244	TENA-0-088-118-000409	CAMIONETA PICK UP	$190,120.00	E-229	2011-10-21	190,120.00	0.00	0.00	BIEN MUEBLE LOCALIZADO CON REGISTRO CONTABLE-ADMINISTRATIVO
1244	TENA-0-088-124-000790	CAMIONETA ESTAQUITAS	$181,006.00	E-212	2013-04-16	181,006.00	0.00	0.00	BIEN MUEBLE LOCALIZADO CON REGISTRO CONTABLE-ADMINISTRATIVO
1244	TENA-0-088-124-000792	CAMIONETA PICK UP	$141,900.00	SIN DATO	2001-10-31	141,900.00	0.00	0.00	BIEN MUEBLE LOCALIZADO CON REGISTRO CONTABLE-ADMINISTRATIVO
1244	TENA-0-088-124-000793	CAMIONETA PICK UP	$106,000.00	E-37	1998-01-31	106,000.00	0.00	0.00	BIEN MUEBLE LOCALIZADO CON REGISTRO CONTABLE-ADMINISTRATIVO
1244	TENA-0-088-124-000795	AUTOMOVIL	$115,000.00	e-178	2011-11-01	115,000.00	0.00	0.00	BIEN MUEBLE LOCALIZADO CON REGISTRO CONTABLE-ADMINISTRATIVO
1244	TENA-0-088-124-000796	CAMION VOLTEO	$417,999.00	E-66	2001-10-31	417,999.00	0.00	0.00	BIEN MUEBLE LOCALIZADO CON REGISTRO CONTABLE-ADMINISTRATIVO
1244	TENA-0-088-124-002147	MARCH 2020	$170,912.00	D 95	2020-08-13	170,912.00	0.00	0.00	BIEN MUEBLE LOCALIZADO CON REGISTRO CONTABLE-ADMINISTRATIVO
1244	TENA-0-088-124-002220	AUTOMOVIL NISSAN VERSA	$245,955.00	D	2020-12-23	245,955.00	0.00	0.00	BIEN MUEBLE LOCALIZADO CON REGISTRO CONTABLE-ADMINISTRATIVO
1244	TENA-0-088-126-000320	CAMIONETA PICK UP	$165,000.00	SIN DATO	2003-07-31	165,000.00	0.00	0.00	BIEN MUEBLE LOCALIZADO CON REGISTRO CONTABLE-ADMINISTRATIVO
1244	TENA-0-088-126-000321	CAMION CILINDRO	$567,579.00	E-125	1999-05-31	567,579.00	0.00	0.00	BIEN MUEBLE LOCALIZADO CON REGISTRO CONTABLE-ADMINISTRATIVO
1244	TENA-0-088-126-000323	CAMION CONTENEDOR No. 19	$1,015,513.00	E-86	2008-12-08	1,015,513.00	0.00	0.00	BIEN MUEBLE LOCALIZADO CON REGISTRO CONTABLE-ADMINISTRATIVO
1244	TENA-0-088-126-000324	CAMION COMPACTO	$1,025,000.00	E-368	2009-12-29	1,025,000.00	0.00	0.00	BIEN MUEBLE LOCALIZADO CON REGISTRO CONTABLE-ADMINISTRATIVO
1244	TENA-0-088-126-000328	CAMION CONTENEDOR	$590,904.00	E-219	2014-04-01	590,904.00	0.00	0.00	BIEN MUEBLE LOCALIZADO CON REGISTRO CONTABLE-ADMINISTRATIVO

Municipio: TENANCINGO

Entidad: AYUNTAMIENTO DE TENANCINGO

Elaboró: JAIR EMMANUEL GONZALEZ GARCIA

Revisó: MTRO. ROBERTO JARDON HERNADEZ

Fecha de Elaboración		
Día	Mes	Año
31	12	2022

NOMBRE DE LA CUENTA: (3) **VEHÍCULOS Y EQUIPO DE TRANSPORTE**

HOJA DE TRABAJO PARA LA CONCILIACION FÍSICO-CONTABLE DE BIENES MUEBLES

LEVANTAMIENTO FÍSICO				REGISTRO CONTABLE POLIZA O FACTURA			DIFERENCIAS		SUPUESTOS
NÚMERO DE CUENTA	NO. DE INVENTARIO	NOMBRE DEL BIEN	COSTO REGISTRADO EN EL INVENTARIO	NUMERO	FECHA	COSTO	SOBRANTE	FALTANTE	
5	6	7	8	9	10	11	12	13	14
1244	TENA-0-088-126-000329	CAMION COMPACTADOR 2	$719,520.00	E-196	2014-05-13	719,520.00	0.00	0.00	BIEN MUEBLE LOCALIZADO CON REGISTRO CONTABLE-ADMINISTRATIVO
1244	TENA-0-088-126-000335	CAMION COMPACTADOR No. 01	$125,000.00	SIN DATO	2007-12-30	125,000.00	0.00	0.00	BIEN MUEBLE LOCALIZADO CON REGISTRO CONTABLE-ADMINISTRATIVO
1244	TENA-0-088-126-000337	CAMION CONTENEDOR No. 18	$407,600.00	SIN DATO	2010-12-30	407,600.00	0.00	0.00	BIEN MUEBLE LOCALIZADO CON REGISTRO CONTABLE-ADMINISTRATIVO
1244	TENA-0-088-126-000338	CAMION	$210,000.00	SIN DATO	2012-12-30	210,000.00	0.00	0.00	BIEN MUEBLE LOCALIZADO CON REGISTRO CONTABLE-ADMINISTRATIVO
1244	TENA-0-088-126-000341	TRAILER	$1,100,000.00	SIN DATO	2012-12-31	1,100,000.00	0.00	0.00	BIEN MUEBLE LOCALIZADO CON REGISTRO CONTABLE-ADMINISTRATIVO
1244	TENA-0-088-126-001827	CAMION	$1,294,000.00	48	2017-04-17	1,294,000.00	0.00	0.00	BIEN MUEBLE LOCALIZADO CON REGISTRO CONTABLE-ADMINISTRATIVO
1244	TENA-0-088-126-001828	COMPACTADOR DE BASURA CARGA TRASERA	$496,000.00	48	2017-04-17	496,000.00	0.00	0.00	BIEN MUEBLE LOCALIZADO CON REGISTRO CONTABLE-ADMINISTRATIVO
1244	TENA-0-088-126-001956	MINICILINDRO 02	$0.00	-	2016-01-01	0.00	0.00	0.00	BIEN MUEBLE LOCALIZADO CON REGISTRO CONTABLE-ADMINISTRATIVO
1244	TENA-0-088-126-001959	VEHÍCULO NISSAN ESTANQUITAS	$181,006.00	S/P	2016-01-01	181,006.00	0.00	0.00	BIEN MUEBLE LOCALIZADO CON REGISTRO CONTABLE-ADMINISTRATIVO
1244	TENA-0-088-126-001960	VEHÍCULO CHEV 3500	$0.00	S/P	2016-01-01	0.00	0.00	0.00	BIEN MUEBLE LOCALIZADO CON REGISTRO CONTABLE-ADMINISTRATIVO
1244	TENA-0-088-126-001968	VEHICULO FORD F350 S.D.	$0.00	S/P	2016-01-01	0.00	0.00	0.00	BIEN MUEBLE LOCALIZADO CON REGISTRO CONTABLE-ADMINISTRATIVO
1244	TENA-0-088-126-002146	TRACTO CAMION VOLVO	$800,000.00	D-67	2020-07-28	800,000.00	0.00	0.00	BIEN MUEBLE LOCALIZADO CON REGISTRO CONTABLE-ADMINISTRATIVO
1244	TENA-0-088-126-002152	CAMION RECOLECTOR	$1,850,999.99	D-125	2019-11-22	1,850,999.99	0.00	0.00	BIEN MUEBLE LOCALIZADO CON REGISTRO CONTABLE-ADMINISTRATIVO
1244	TENA-0-088-126-002153	CAMION RECOLECTOR	$2,198,000.00	D-125	2019-11-22	2,198,000.00	0.00	0.00	BIEN MUEBLE LOCALIZADO CON REGISTRO CONTABLE-ADMINISTRATIVO
1244	TENA-0-088-127-000694	CAMIONETA DODGE	$460,000.00	SIN DATO	2003-01-31	460,000.00	0.00	0.00	BIEN MUEBLE LOCALIZADO CON REGISTRO CONTABLE-ADMINISTRATIVO

Tenancingo
Estado de México
2022 - 2024

Municipio: TENANCINGO

Entidad: AYUNTAMIENTO DE TENANCINGO

Elaboró: JAIR EMMANUEL GONZALEZ GARCIA

Revisó: MTRO. ROBERTO JARDON HERNADEZ

Fecha de Elaboración		
Día	Mes	Año
31	12	2022

NOMBRE DE LA CUENTA: (3) **VEHÍCULOS Y EQUIPO DE TRANSPORTE**

HOJA DE TRABAJO PARA LA CONCILIACION FÍSICO-CONTABLE DE BIENES MUEBLES

LEVANTAMIENTO FÍSICO				REGISTRO CONTABLE PÓLIZA O FACTURA			DIFERENCIAS		SUPUESTOS
NÚMERO DE CUENTA	NO. DE INVENTARIO	NOMBRE DEL BIEN	COSTO REGISTRADO EN EL INVENTARIO	NUMERO	FECHA	COSTO	SOBRANTE	FALTANTE	
5	6	7	8	9	10	11	12	13	14
1244	TENA-0-088-127-002148	CAMIONETA FORD F-350	$820,000.00	E-223	2011-10-28	820,000.00	0.00	0.00	BIEN MUEBLE LOCALIZADO CON REGISTRO CONTABLE-ADMINISTRATIVO
1244	TENA-0-088-127-002149	CAMIONETA FORD F-350	$820,000.00	E-224	2011-10-28	820,000.00	0.00	0.00	BIEN MUEBLE LOCALIZADO CON REGISTRO CONTABLE-ADMINISTRATIVO
1244	TENA-0-088-128-000297	CAMIONETA PIC UP	$55,000.00	E-40	2007-08-05	55,000.00	0.00	0.00	BIEN MUEBLE LOCALIZADO CON REGISTRO CONTABLE-ADMINISTRATIVO
1244	TENA-0-088-128-000298	CAMIONETA	$181,006.00	E-238	2013-04-18	181,006.00	0.00	0.00	BIEN MUEBLE LOCALIZADO CON REGISTRO CONTABLE-ADMINISTRATIVO
1244	TENA-0-088-153-000709	CAMIONETA	$52,000.00	E-31	2007-10-30	52,000.00	0.00	0.00	BIEN MUEBLE LOCALIZADO CON REGISTRO CONTABLE-ADMINISTRATIVO
1244	TENA-0-088-153-000710	CAMIONETA PICK UP	$75,000.00	SIN DATO	2002-09-30	75,000.00	0.00	0.00	BIEN MUEBLE LOCALIZADO CON REGISTRO CONTABLE-ADMINISTRATIVO
1244	TENA-0-088-153-000711	CAMIONETA	$21,840.00	E-165	1978-12-31	21,840.00	0.00	0.00	BIEN MUEBLE LOCALIZADO CON REGISTRO CONTABLE-ADMINISTRATIVO
1244	TENA-0-088-A00-000019	AUTOMOVIL	$123,400.00	E-331	2014-12-01	123,400.00	0.00	0.00	BIEN MUEBLE LOCALIZADO CON REGISTRO CONTABLE-ADMINISTRATIVO
1244	TENA-0-088-B01-000043	CAMIONETA	$86,000.00	E-16	2007-05-31	86,000.00	0.00	0.00	BIEN MUEBLE LOCALIZADO CON REGISTRO CONTABLE-ADMINISTRATIVO
1244	TENA-0-088-E00-000171	AUTOMOVIL	$46,500.00	E-149	2008-11-18	46,500.00	0.00	0.00	BIEN MUEBLE LOCALIZADO CON REGISTRO CONTABLE-ADMINISTRATIVO
1244	TENA-0-088-E00-000172	AUTOMOVIL	$20,000.00	SIN DATO	2006-12-30	20,000.00	0.00	0.00	BIEN MUEBLE LOCALIZADO CON REGISTRO CONTABLE-ADMINISTRATIVO
1244	TENA-0-088-E03-000184	CAMIONETA PICK UP	$165,000.00	E-340	2006-08-31	165,000.00	0.00	0.00	BIEN MUEBLE LOCALIZADO CON REGISTRO CONTABLE-ADMINISTRATIVO
1244	TENA-0-088-F00-000226	CAMIONETA PICK UP	$141,900.00	SIN DATO	2001-10-31	141,900.00	0.00	0.00	BIEN MUEBLE LOCALIZADO CON REGISTRO CONTABLE-ADMINISTRATIVO
1244	TENA-0-088-G00-002151	CAMIONETA PICK UP	$35,324.00	E-85	2015-01-01	35,324.00	0.00	0.00	BIEN MUEBLE LOCALIZADO CON REGISTRO CONTABLE-ADMINISTRATIVO
1244	TENA-0-088-I01-000235	CAMIONETA ESTANQUITAS	$178,900.00	E-192	2013-08-27	178,900.00	0.00	0.00	BIEN MUEBLE LOCALIZADO CON REGISTRO CONTABLE-ADMINISTRATIVO

Municipio: TENANCINGO

Entidad: AYUNTAMIENTO DE TENANCINGO

Elaboró: JAIR EMMANUEL GONZALEZ GARCIA

Revisó: MTRO. ROBERTO JARDON HERNADEZ

Fecha de Elaboración		
Día	Mes	Año
31	12	2022

NOMBRE DE LA CUENTA: (3) **VEHÍCULOS Y EQUIPO DE TRANSPORTE**

HOJA DE TRABAJO PARA LA CONCILIACION FÍSICO-CONTABLE DE BIENES MUEBLES

LEVANTAMIENTO FÍSICO				REGISTRO CONTABLE POLIZA O FACTURA			DIFERENCIAS		SUPUESTOS
NÚMERO DE CUENTA	NO. DE INVENTARIO	NOMBRE DEL BIEN	COSTO REGISTRADO EN EL INVENTARIO	NUMERO	FECHA	COSTO	SOBRANTE	FALTANTE	
5	6	7	8	9	10	11	12	13	14
1244	TENA-0-088-N00-000959	CAMIONETA	$341,900.00	E-212	2012-11-06	341,900.00	0.00	0.00	BIEN MUEBLE LOCALIZADO CON REGISTRO CONTABLE-ADMINISTRATIVO
1244	TENA-0-088-N00-000960	CAMION	$148,505.00	SIN DATO	1998-08-02	148,505.00	0.00	0.00	BIEN MUEBLE LOCALIZADO CON REGISTRO CONTABLE-ADMINISTRATIVO
1244	TENA-0-088-N00-000961	CARROCERIA PARA CAMIONETA	$95,100.00	E-341	2012-12-14	95,100.00	0.00	0.00	BIEN MUEBLE LOCALIZADO CON REGISTRO CONTABLE-ADMINISTRATIVO
1244	TENA-0-088-N01-000702	CAMIONETA PICK UP	$150,000.00	SIN DATO	1998-12-30	150,000.00	0.00	0.00	BIEN MUEBLE LOCALIZADO CON REGISTRO CONTABLE-ADMINISTRATIVO
		TOTALES: (15)	**41,857,527.07**			**41,857,527.07**	**0.00**	**0.00**	

Secretario(a)
MTRO. ROBERTO JARDON HERNADEZ

SECRETARÍA DEL AYUNTAMIENTO

Tesorero(a) Municipal
L.A. JULIO CESAR SÁNCHEZ MARURI



Municipio: TENANCINGO

Entidad: AYUNTAMIENTO DE TENANCINGO

Elaboró: JAIR EMMANUEL GONZALEZ GARCIA

Revisó: MTRO. ROBERTO JARDON HERNADEZ

Fecha de Elaboración		
Día	Mes	Año
31	12	2022

NOMBRE DE LA CUENTA: (3) **EQUIPO DE DEFENSA Y SEGURIDAD**

HOJA DE TRABAJO PARA LA CONCILIACION FÍSICO-CONTABLE DE BIENES MUEBLES

LEVANTAMIENTO FÍSICO				REGISTRO CONTABLE POLIZA O FACTURA			DIFERENCIAS		SUPUESTOS
NÚMERO DE CUENTA	NO. DE INVENTARIO	NOMBRE DEL BIEN	COSTO REGISTRADO EN EL INVENTARIO	NUMERO	FECHA	COSTO	SOBRANTE	FALTANTE	
5	6	7	8	9	10	11	12	13	14
1245	TENA-0-058-104-002230	TERMINAL PORTATIL 22/32	$23,292.80	29	2017-08-11	23,292.80	0.00	0.00	BIEN MUEBLE LOCALIZADO CON REGISTRO CONTABLE-ADMINISTRATIVO
1245	TENA-0-088-000-000000	REVOLVEDORA TROMPO 8 HP 1 SACO SOBRE RUEDAS	$37,930.25	S/N	S/N	37,930.25	0.00	0.00	BIEN MUEBLE LOCALIZADO CON REGISTRO CONTABLE-ADMINISTRATIVO
1245	TENA-0-088-000-000000	RADIO MOVIL MARCA AIRBUS MOD. TPM700 SIN NUMERO	$47,910.32	S/N	S/N	47,910.32	0.00	0.00	BIEN MUEBLE LOCALIZADO CON REGISTRO CONTABLE-ADMINISTRATIVO
1245	TENA-0-088-000-000000	RADIO MOVIL MARCA AIRBUS MODELO TPM700 SIN NUMERO DE SERIE	$47,910.32	S/N	S/N	47,910.32	0.00	0.00	BIEN MUEBLE LOCALIZADO CON REGISTRO CONTABLE-ADMINISTRATIVO
1245	TENA-0-088-000-000000	RADIO MOVIL MARCA AIRBUS MOD. TPM700 SIN NUMERO DE SERIE	$47,910.32	S/N	S/N	47,910.32	0.00	0.00	BIEN MUEBLE LOCALIZADO CON REGISTRO CONTABLE-ADMINISTRATIVO
1245	TENA-0-088-000-000000	RADIO MOVIL MARCA AIRBUS MOD. TPM700 SIN NUMERO DE SERIE	$47,910.32	S/N	S/N	47,910.32	0.00	0.00	BIEN MUEBLE LOCALIZADO CON REGISTRO CONTABLE-ADMINISTRATIVO
1245	TENA-0-088-000-000000	RADIO MOVIL MARCA AIRBUS MOD. TPM700 SIN NUMERO DE SERIE	$47,910.32	S/N	S/N	47,910.32	0.00	0.00	BIEN MUEBLE LOCALIZADO CON REGISTRO CONTABLE-ADMINISTRATIVO
1245	TENA-0-088-000-000000	EQUIPO PARA RESPIRACION DE AIRE AUTOMATICO 30MN.	$120,612.00	S/N	S/N	120,612.00	0.00	0.00	BIEN MUEBLE LOCALIZADO CON REGISTRO CONTABLE-ADMINISTRATIVO
1245	TENA-0-088-104-000485	PISTOLA CALIBRE 9 MM	$8,224.98	D-19	2010-09-30	8,224.98	0.00	0.00	BIEN MUEBLE LOCALIZADO CON REGISTRO CONTABLE-ADMINISTRATIVO
1245	TENA-0-088-104-000487	ESCOPETA CALIBRE 12 G.A.	$3,363.57	D-19	2010-09-30	3,363.57	0.00	0.00	BIEN MUEBLE LOCALIZADO CON REGISTRO CONTABLE-ADMINISTRATIVO
1245	TENA-0-088-104-000488	ESCOPETA CALIBRE 12 G.A.	$3,363.57	D-19	2010-09-30	3,363.57	0.00	0.00	BIEN MUEBLE LOCALIZADO CON REGISTRO CONTABLE-ADMINISTRATIVO
1245	TENA-0-088-104-000489	ESCOPETA CALIBRE 12 G.A.	$3,363.57	D-19	2010-09-30	3,363.57	0.00	0.00	BIEN MUEBLE LOCALIZADO CON REGISTRO CONTABLE-ADMINISTRATIVO
1245	TENA-0-088-104-000490	ESCOPETA CALIBRE 12 G.A.	$3,363.57	D-19	2010-09-30	3,363.57	0.00	0.00	BIEN MUEBLE LOCALIZADO CON REGISTRO CONTABLE-ADMINISTRATIVO
1245	TENA-0-088-104-000491	ESCOPETA CALIBRE 12 G.A.	$3,363.59	D-19	2010-09-30	3,363.59	0.00	0.00	BIEN MUEBLE LOCALIZADO CON REGISTRO CONTABLE-ADMINISTRATIVO
1245	TENA-0-088-104-000492	CARABINA CALIBRE 5.56 X 45 MM	$18,194.96	D-19	2010-09-30	18,194.96	0.00	0.00	BIEN MUEBLE LOCALIZADO CON REGISTRO CONTABLE-ADMINISTRATIVO
1245	TENA-0-088-104-000493	CARABINA CALIBRE 5.56 X 45 MM	$18,194.96	D-19	2010-09-30	18,194.96	0.00	0.00	BIEN MUEBLE LOCALIZADO CON REGISTRO CONTABLE-ADMINISTRATIVO

Municipio: TENANCINGO

Entidad: AYUNTAMIENTO DE TENANCINGO

Elaboró: JAIR EMMANUEL GONZALEZ GARCIA

Revisó: MTRO. ROBERTO JARDON HERNADEZ

Fecha de Elaboración		
Día	Mes	Año
31	12	2022

NOMBRE DE LA CUENTA: (3) **EQUIPO DE DEFENSA Y SEGURIDAD**

HOJA DE TRABAJO PARA LA CONCILIACION FÍSICO-CONTABLE DE BIENES MUEBLES

LEVANTAMIENTO FÍSICO				REGISTRO CONTABLE POLIZA O FACTURA			DIFERENCIAS		SUPUESTOS
NÚMERO DE CUENTA	NO. DE INVENTARIO	NOMBRE DEL BIEN	COSTO REGISTRADO EN EL INVENTARIO	NUMERO	FECHA	COSTO	SOBRANTE	FALTANTE	
5	6	7	8	9	10	11	12	13	14
1245	TENA-0-088-104-000494	CARABINA CALIBRE 5.56 X 45 MM	$18,194.96	D-19	2010-09-30	18,194.96	0.00	0.00	BIEN MUEBLE LOCALIZADO CON REGISTRO CONTABLE-ADMINISTRATIVO
1245	TENA-0-088-104-000495	CARABINA CALIBRE 5.56 X 45 MM	$18,194.96	D-19	2010-09-30	18,194.96	0.00	0.00	BIEN MUEBLE LOCALIZADO CON REGISTRO CONTABLE-ADMINISTRATIVO
1245	TENA-0-088-104-000496	CARABINA CALIBRE 5.56 X 45 MM	$18,194.96	D-19	2010-09-30	18,194.96	0.00	0.00	BIEN MUEBLE LOCALIZADO CON REGISTRO CONTABLE-ADMINISTRATIVO
1245	TENA-0-088-104-000497	MIRA TELESCOPICA DIURNA	$10,210.39	E-234	2011-05-30	10,210.39	0.00	0.00	BIEN MUEBLE LOCALIZADO CON REGISTRO CONTABLE-ADMINISTRATIVO
1245	TENA-0-088-104-000498	MIRA TELESCOPICA NOCTURNA	$12,829.61	E-234	2011-05-30	12,829.61	0.00	0.00	BIEN MUEBLE LOCALIZADO CON REGISTRO CONTABLE-ADMINISTRATIVO
1245	TENA-0-088-104-000595	PISTOLA GLOCK	$7,985.29	D-3	2015-11-30	7,985.29	0.00	0.00	BIEN MUEBLE LOCALIZADO CON REGISTRO CONTABLE-ADMINISTRATIVO
1245	TENA-0-088-104-000596	PISTOLA GLOCK	$7,985.29	D-3	2015-11-30	7,985.29	0.00	0.00	BIEN MUEBLE LOCALIZADO CON REGISTRO CONTABLE-ADMINISTRATIVO
1245	TENA-0-088-104-000597	PISTOLA GLOCK	$7,985.29	D-3	2015-11-30	7,985.29	0.00	0.00	BIEN MUEBLE LOCALIZADO CON REGISTRO CONTABLE-ADMINISTRATIVO
1245	TENA-0-088-104-000598	PISTOLA GLOCK	$7,985.29	D-3	2015-11-30	7,985.29	0.00	0.00	BIEN MUEBLE LOCALIZADO CON REGISTRO CONTABLE-ADMINISTRATIVO
1245	TENA-0-088-104-000599	PISTOLA GLOCK	$7,985.29	D-3	2015-11-30	7,985.29	0.00	0.00	BIEN MUEBLE LOCALIZADO CON REGISTRO CONTABLE-ADMINISTRATIVO
1245	TENA-0-088-104-000600	PISTOLA GLOCK	$7,985.29	D-3	2015-11-30	7,985.29	0.00	0.00	BIEN MUEBLE LOCALIZADO CON REGISTRO CONTABLE-ADMINISTRATIVO
1245	TENA-0-088-104-000601	PISTOLA GLOCK	$7,985.29	D-3	2015-11-30	7,985.29	0.00	0.00	BIEN MUEBLE LOCALIZADO CON REGISTRO CONTABLE-ADMINISTRATIVO
1245	TENA-0-088-104-000602	PISTOLA GLOCK	$7,985.29	D-3	2015-11-30	7,985.29	0.00	0.00	BIEN MUEBLE LOCALIZADO CON REGISTRO CONTABLE-ADMINISTRATIVO
1245	TENA-0-088-104-000603	PISTOLA GLOCK	$7,985.34	D-3	2015-11-30	7,985.34	0.00	0.00	BIEN MUEBLE LOCALIZADO CON REGISTRO CONTABLE-ADMINISTRATIVO
1245	TENA-0-088-104-000604	ESCOPETA	$3,308.69	D-3	2011-11-30	3,308.69	0.00	0.00	BIEN MUEBLE LOCALIZADO CON REGISTRO CONTABLE-ADMINISTRATIVO
1245	TENA-0-088-104-000605	ESCOPETA	$3,308.69	D-3	2015-11-30	3,308.69	0.00	0.00	BIEN MUEBLE LOCALIZADO CON REGISTRO CONTABLE-ADMINISTRATIVO
1245	TENA-0-088-104-000606	FUSIL 0.308	$78,483.86	D-3	2015-11-30	78,483.86	0.00	0.00	BIEN MUEBLE LOCALIZADO CON REGISTRO CONTABLE-ADMINISTRATIVO
1245	TENA-0-088-104-000607	PISTOLA AMETRALLADORA 9 MM	$11,938.19	D-3	2015-11-30	11,938.19	0.00	0.00	BIEN MUEBLE LOCALIZADO CON REGISTRO CONTABLE-ADMINISTRATIVO
1245	TENA-0-088-104-000608	PISTOLA AMETRALLADORA 9 MM	$11,938.19	D-3	2015-11-30	11,938.19	0.00	0.00	BIEN MUEBLE LOCALIZADO CON REGISTRO CONTABLE-ADMINISTRATIVO



Municipio: TENANCINGO

Entidad: AYUNTAMIENTO DE TENANCINGO

Elaboró: JAIR EMMANUEL GONZALEZ GARCIA

Revisó: MTRO. ROBERTO JARDON HERNADEZ

Fecha de Elaboración		
Día	Mes	Año
31	12	2022

NOMBRE DE LA CUENTA: (3) **EQUIPO DE DEFENSA Y SEGURIDAD**

HOJA DE TRABAJO PARA LA CONCILIACION FÍSICO-CONTABLE DE BIENES MUEBLES

LEVANTAMIENTO FÍSICO				REGISTRO CONTABLE PÓLIZA O FACTURA			DIFERENCIAS		SUPUESTOS
NÚMERO DE CUENTA	NO. DE INVENTARIO	NOMBRE DEL BIEN	COSTO REGISTRADO EN EL INVENTARIO	NUMERO	FECHA	COSTO	SOBRANTE	FALTANTE	
5	6	7	8	9	10	11	12	13	14
1245	TENA-0-088-104-000609	PISTOLA AMETRALLADORA 9 MM	$11,938.19	D-3	2015-11-30	11,938.19	0.00	0.00	BIEN MUEBLE LOCALIZADO CON REGISTRO CONTABLE-ADMINISTRATIVO
1245	TENA-0-088-104-000610	PISTOLA AMETRALLADORA 9 MM	$11,938.19	D-3	2015-11-30	11,938.19	0.00	0.00	BIEN MUEBLE LOCALIZADO CON REGISTRO CONTABLE-ADMINISTRATIVO
1245	TENA-0-088-104-000611	CARABINA CALIBRE 5.56 MM	$18,503.85	D-3	2015-11-30	18,503.85	0.00	0.00	BIEN MUEBLE LOCALIZADO CON REGISTRO CONTABLE-ADMINISTRATIVO
1245	TENA-0-088-104-000612	CARABINA CALIBRE 5.56 MM	$18,503.85	D-3	2015-11-30	18,503.85	0.00	0.00	BIEN MUEBLE LOCALIZADO CON REGISTRO CONTABLE-ADMINISTRATIVO
1245	TENA-0-088-104-000613	CARABINA CALIBRE 5.56 MM	$18,503.85	D-3	2015-11-30	18,503.85	0.00	0.00	BIEN MUEBLE LOCALIZADO CON REGISTRO CONTABLE-ADMINISTRATIVO
1245	TENA-0-088-104-000614	CARABINA CALIBRE 5.56 MM	$18,503.85	D-3	2015-11-30	18,503.85	0.00	0.00	BIEN MUEBLE LOCALIZADO CON REGISTRO CONTABLE-ADMINISTRATIVO
1245	TENA-0-088-104-000615	CARABINA CALIBRE 5.56 MM	$18,503.85	D-3	2015-11-30	18,503.85	0.00	0.00	BIEN MUEBLE LOCALIZADO CON REGISTRO CONTABLE-ADMINISTRATIVO
1245	TENA-0-088-104-000616	CARABINA CALIBRE 5.56 MM	$18,503.85	D-3	2015-11-30	18,503.85	0.00	0.00	BIEN MUEBLE LOCALIZADO CON REGISTRO CONTABLE-ADMINISTRATIVO
1245	TENA-0-088-104-000617	CARABINA CALIBRE 5.56 MM	$18,503.85	D-3	2015-11-30	18,503.85	0.00	0.00	BIEN MUEBLE LOCALIZADO CON REGISTRO CONTABLE-ADMINISTRATIVO
1245	TENA-0-088-104-000618	CARABINA CALIBRE 5.56 MM	$18,503.85	D-3	2015-11-30	18,503.85	0.00	0.00	BIEN MUEBLE LOCALIZADO CON REGISTRO CONTABLE-ADMINISTRATIVO
1245	TENA-0-088-104-000619	CARABINA CALIBRE 5.56 MM	$18,503.85	D-3	2015-11-30	18,503.85	0.00	0.00	BIEN MUEBLE LOCALIZADO CON REGISTRO CONTABLE-ADMINISTRATIVO
1245	TENA-0-088-104-000620	CARABINA CALIBRE 5.56 MM	$18,503.85	D-3	2015-11-30	18,503.85	0.00	0.00	BIEN MUEBLE LOCALIZADO CON REGISTRO CONTABLE-ADMINISTRATIVO
1245	TENA-0-088-104-000621	CARABINA CALIBRE 5.56 MM	$18,503.85	D-3	2015-11-30	18,503.85	0.00	0.00	BIEN MUEBLE LOCALIZADO CON REGISTRO CONTABLE-ADMINISTRATIVO
1245	TENA-0-088-104-000622	CARABINA CALIBRE 5.56 MM	$18,503.85	D-3	2015-11-30	18,503.85	0.00	0.00	BIEN MUEBLE LOCALIZADO CON REGISTRO CONTABLE-ADMINISTRATIVO
1245	TENA-0-088-104-000623	CARABINA CALIBRE 5.56 MM	$18,503.85	D-3	2015-11-30	18,503.85	0.00	0.00	BIEN MUEBLE LOCALIZADO CON REGISTRO CONTABLE-ADMINISTRATIVO
1245	TENA-0-088-104-000624	CARABINA CALIBRE 5.56 MM	$18,503.93	D-3	2015-11-30	18,503.93	0.00	0.00	BIEN MUEBLE LOCALIZADO CON REGISTRO CONTABLE-ADMINISTRATIVO
1245	TENA-0-088-104-000625	REVOLVER	$2,674.00	E-141	2015-11-30	2,674.00	0.00	0.00	BIEN MUEBLE LOCALIZADO CON REGISTRO CONTABLE-ADMINISTRATIVO
1245	TENA-0-088-104-000626	REVOLVER	$2,674.00	E-141	2005-11-30	2,674.00	0.00	0.00	BIEN MUEBLE LOCALIZADO CON REGISTRO CONTABLE-ADMINISTRATIVO
1245	TENA-0-088-104-000627	REVOLVER	$2,674.00	E-141	2005-11-30	2,674.00	0.00	0.00	BIEN MUEBLE LOCALIZADO CON REGISTRO CONTABLE-ADMINISTRATIVO



Municipio: TENANCINGO

Entidad: AYUNTAMIENTO DE TENANCINGO

Elaboró: JAIR EMMANUEL GONZALEZ GARCIA

Revisó: MTRO. ROBERTO JARDON HERNADEZ

Fecha de Elaboración		
Día	Mes	Año
31	12	2022

NOMBRE DE LA CUENTA: (3) **EQUIPO DE DEFENSA Y SEGURIDAD**

HOJA DE TRABAJO PARA LA CONCILIACION FÍSICO CONTABLE DE BIENES MUEBLES

LEVANTAMIENTO FÍSICO				REGISTRO CONTABLE POLIZA O FACTURA			DIFERENCIAS		SUPUESTOS
NÚMERO DE CUENTA	NO. DE INVENTARIO	NOMBRE DEL BIEN	COSTO REGISTRADO EN EL INVENTARIO	NUMERO	FECHA	COSTO	SOBRANTE	FALTANTE	
5	6	7	8	9	10	11	12	13	14
1245	TENA-0-088-104-000628	REVOLVER	$2,674.00	E-141	2005-11-30	2,674.00	0.00	0.00	BIEN MUEBLE LOCALIZADO CON REGISTRO CONTABLE-ADMINISTRATIVO
1245	TENA-0-088-104-000629	REVOLVER	$2,674.00	E-141	2005-11-30	2,674.00	0.00	0.00	BIEN MUEBLE LOCALIZADO CON REGISTRO CONTABLE-ADMINISTRATIVO
1245	TENA-0-088-104-000630	REVOLVER	$2,674.00	E-141	2005-11-30	2,674.00	0.00	0.00	BIEN MUEBLE LOCALIZADO CON REGISTRO CONTABLE-ADMINISTRATIVO
1245	TENA-0-088-104-000631	REVOLVER	$2,674.00	E-141	2005-11-30	2,674.00	0.00	0.00	BIEN MUEBLE LOCALIZADO CON REGISTRO CONTABLE-ADMINISTRATIVO
1245	TENA-0-088-104-000632	REVOLVER	$2,674.00	E-141	2005-11-30	2,674.00	0.00	0.00	BIEN MUEBLE LOCALIZADO CON REGISTRO CONTABLE-ADMINISTRATIVO
1245	TENA-0-088-104-000634	REVOLVER	$2,674.00	E-141	2005-11-30	2,674.00	0.00	0.00	BIEN MUEBLE LOCALIZADO CON REGISTRO CONTABLE-ADMINISTRATIVO
1245	TENA-0-088-104-000635	REVOLVER	$2,000.00	E-141	2005-11-30	2,000.00	0.00	0.00	BIEN MUEBLE LOCALIZADO CON REGISTRO CONTABLE-ADMINISTRATIVO
1245	TENA-0-088-104-000636	REVOLVER	$2,000.00	E-141	2005-11-30	2,000.00	0.00	0.00	BIEN MUEBLE LOCALIZADO CON REGISTRO CONTABLE-ADMINISTRATIVO
1245	TENA-0-088-104-000638	REVOLVER	$2,000.00	E-141	2005-11-30	2,000.00	0.00	0.00	BIEN MUEBLE LOCALIZADO CON REGISTRO CONTABLE-ADMINISTRATIVO
1245	TENA-0-088-104-000639	REVOLVER	$2,000.00	E-141	2005-11-30	2,000.00	0.00	0.00	BIEN MUEBLE LOCALIZADO CON REGISTRO CONTABLE-ADMINISTRATIVO
1245	TENA-0-088-104-000641	SUBAMETRALLADORA	$2,785.00	E-141	2010-11-30	2,785.00	0.00	0.00	BIEN MUEBLE LOCALIZADO CON REGISTRO CONTABLE-ADMINISTRATIVO
1245	TENA-0-088-104-000642	SUBAMETRALLADORA	$2,785.00	E-141	2010-11-30	2,785.00	0.00	0.00	BIEN MUEBLE LOCALIZADO CON REGISTRO CONTABLE-ADMINISTRATIVO
1245	TENA-0-088-104-000643	SUBAMETRALLADORA	$2,785.00	E-141	2010-11-30	2,785.00	0.00	0.00	BIEN MUEBLE LOCALIZADO CON REGISTRO CONTABLE-ADMINISTRATIVO
1245	TENA-0-088-104-000644	SUBAMETRALLADORA	$2,785.00	E-141	2005-11-30	2,785.00	0.00	0.00	BIEN MUEBLE LOCALIZADO CON REGISTRO CONTABLE-ADMINISTRATIVO
1245	TENA-0-088-104-000645	SUBAMETRALLADORA	$2,785.00	E-141	2005-11-30	2,785.00	0.00	0.00	BIEN MUEBLE LOCALIZADO CON REGISTRO CONTABLE-ADMINISTRATIVO
1245	TENA-0-088-104-001301	TORRETA PVTBD-032 DE 48	$41,338.40	E-207	2014-09-01	41,338.40	0.00	0.00	BIEN MUEBLE LOCALIZADO CON REGISTRO CONTABLE-ADMINISTRATIVO
1245	TENA-0-088-104-001304	ESCOPETA CALIBRE 12 G.A.	$3,363.00	D-19	2010-09-30	3,363.00	0.00	0.00	BIEN MUEBLE LOCALIZADO CON REGISTRO CONTABLE-ADMINISTRATIVO
1245	TENA-0-088-104-001737	PISTOLA CALIBRE 9MM	$8,224.98	S/P	2016-01-01	8,224.98	0.00	0.00	BIEN MUEBLE LOCALIZADO CON REGISTRO CONTABLE-ADMINISTRATIVO
1245	TENA-0-088-104-001738	PISTOLA CALIBRE 9MM	$8,224.98	S/P	2016-01-01	8,224.98	0.00	0.00	BIEN MUEBLE LOCALIZADO CON REGISTRO CONTABLE-ADMINISTRATIVO

Municipio: TENANCINGO

Entidad: AYUNTAMIENTO DE TENANCINGO

Elaboró: JAIR EMMANUEL GONZALEZ GARCIA

Revisó: MTRO. ROBERTO JARDON HERNADEZ

Fecha de Elaboración		
Día	Mes	Año
31	12	2022

NOMBRE DE LA CUENTA: (3) **EQUIPO DE DEFENSA Y SEGURIDAD**

HOJA DE TRABAJO PARA LA CONCILIACIÓN FÍSICO-CONTABLE DE BIENES MUEBLES

LEVANTAMIENTO FÍSICO				REGISTRO CONTABLE PÓLIZA O FACTURA			DIFERENCIAS		SUPUESTOS
NÚMERO DE CUENTA	NO. DE INVENTARIO	NOMBRE DEL BIEN	COSTO REGISTRADO EN EL INVENTARIO	NUMERO	FECHA	COSTO	SOBRANTE	FALTANTE	
5	6	7	8	9	10	11	12	13	14
1245	TENA-0-088-104-001739	EQUIPO DE POLICIA Y BALIZAMIENTO DE MOT YAMAHA	$21,274.39	S/P	2016-01-01	21,274.39	0.00	0.00	BIEN MUEBLE LOCALIZADO CON REGISTRO CONTABLE-ADMINISTRATIVO
1245	TENA-0-088-104-001740	EQUIPO DE POLICIA Y BALIZAMIENTO DE MOT	$21,274.39	S/P	2016-01-01	21,274.39	0.00	0.00	BIEN MUEBLE LOCALIZADO CON REGISTRO CONTABLE-ADMINISTRATIVO
1245	TENA-0-088-104-001741	EQUIPO DE POLICIA Y BALIZAMIENTO DE MOT	$21,274.39	S/P	2016-01-01	21,274.39	0.00	0.00	BIEN MUEBLE LOCALIZADO CON REGISTRO CONTABLE-ADMINISTRATIVO
1245	TENA-0-088-104-001742	PISTOLA	$8,714.18	S/P	2016-01-01	8,714.18	0.00	0.00	BIEN MUEBLE LOCALIZADO CON REGISTRO CONTABLE-ADMINISTRATIVO
1245	TENA-0-088-104-001743	PISTOLA	$8,714.18	S/P	2016-01-01	8,714.18	0.00	0.00	BIEN MUEBLE LOCALIZADO CON REGISTRO CONTABLE-ADMINISTRATIVO
1245	TENA-0-088-104-001744	PISTOLA	$8,714.18	S/P	2016-01-01	8,714.18	0.00	0.00	BIEN MUEBLE LOCALIZADO CON REGISTRO CONTABLE-ADMINISTRATIVO
1245	TENA-0-088-104-001745	PISTOLA	$8,714.18	S/P	2016-01-01	8,714.18	0.00	0.00	BIEN MUEBLE LOCALIZADO CON REGISTRO CONTABLE-ADMINISTRATIVO
1245	TENA-0-088-104-001746	PISTOLA	$8,714.18	S/P	2016-01-01	8,714.18	0.00	0.00	BIEN MUEBLE LOCALIZADO CON REGISTRO CONTABLE-ADMINISTRATIVO
1245	TENA-0-088-104-001747	PISTOLA	$8,714.18	S/P	2016-01-01	8,714.18	0.00	0.00	BIEN MUEBLE LOCALIZADO CON REGISTRO CONTABLE-ADMINISTRATIVO
1245	TENA-0-088-104-001748	PISTOLA	$8,714.18	S/P	2016-01-01	8,714.18	0.00	0.00	BIEN MUEBLE LOCALIZADO CON REGISTRO CONTABLE-ADMINISTRATIVO
1245	TENA-0-088-104-001749	PISTOLA	$8,714.18	S/P	2016-01-01	8,714.18	0.00	0.00	BIEN MUEBLE LOCALIZADO CON REGISTRO CONTABLE-ADMINISTRATIVO
1245	TENA-0-088-104-001750	PISTOLA	$8,714.18	S/P	2016-01-01	8,714.18	0.00	0.00	BIEN MUEBLE LOCALIZADO CON REGISTRO CONTABLE-ADMINISTRATIVO
1245	TENA-0-088-104-001751	PISTOLA	$8,714.18	S/P	2016-01-01	8,714.18	0.00	0.00	BIEN MUEBLE LOCALIZADO CON REGISTRO CONTABLE-ADMINISTRATIVO
1245	TENA-0-088-104-001752	PISTOLA	$8,714.18	S/P	2016-01-01	8,714.18	0.00	0.00	BIEN MUEBLE LOCALIZADO CON REGISTRO CONTABLE-ADMINISTRATIVO
1245	TENA-0-088-104-001753	PISTOLA	$8,714.18	S/P	2016-01-01	8,714.18	0.00	0.00	BIEN MUEBLE LOCALIZADO CON REGISTRO CONTABLE-ADMINISTRATIVO
1245	TENA-0-088-104-001754	PISTOLA	$8,714.18	S/P	2016-01-01	8,714.18	0.00	0.00	BIEN MUEBLE LOCALIZADO CON REGISTRO CONTABLE-ADMINISTRATIVO
1245	TENA-0-088-104-001755	PISTOLA	$8,714.18	S/P	2016-01-01	8,714.18	0.00	0.00	BIEN MUEBLE LOCALIZADO CON REGISTRO CONTABLE-ADMINISTRATIVO
1245	TENA-0-088-104-001756	PISTOLA	$8,714.20	S/P	2016-01-01	8,714.20	0.00	0.00	BIEN MUEBLE LOCALIZADO CON REGISTRO CONTABLE-ADMINISTRATIVO
1245	TENA-0-088-104-001757	RIFLE	$20,298.48	S/P	2016-01-01	20,298.48	0.00	0.00	BIEN MUEBLE LOCALIZADO CON REGISTRO CONTABLE-ADMINISTRATIVO



Municipio: TENANCINGO

Entidad: AYUNTAMIENTO DE TENANCINGO

Elaboró: JAIR EMMANUEL GONZALEZ GARCIA

Revisó: MTRO. ROBERTO JARDON HERNADEZ

Fecha de Elaboración		
Día	Mes	Año
31	**12**	**2022**

NOMBRE DE LA CUENTA: (3) **EQUIPO DE DEFENSA Y SEGURIDAD**

HOJA DE TRABAJO PARA LA CONCILIACIÓN FÍSICO-CONTABLE DE BIENES MUEBLES

LEVANTAMIENTO FÍSICO				REGISTRO CONTABLE POLIZA O FACTURA			DIFERENCIAS		SUPUESTOS
NÚMERO DE CUENTA	NO. DE INVENTARIO	NOMBRE DEL BIEN	COSTO REGISTRADO EN EL INVENTARIO	NUMERO	FECHA	COSTO	SOBRANTE	FALTANTE	
5	6	7	8	9	10	11	12	13	14
1245	TENA-0-088-104-001758	RIFLE	$20,298.48	S/P	2016-01-01	20,298.48	0.00	0.00	BIEN MUEBLE LOCALIZADO CON REGISTRO CONTABLE-ADMINISTRATIVO
1245	TENA-0-088-104-001759	RIFLE	$20,298.48	S/P	2016-01-01	20,298.48	0.00	0.00	BIEN MUEBLE LOCALIZADO CON REGISTRO CONTABLE-ADMINISTRATIVO
1245	TENA-0-088-104-001760	RIFLE	$20,298.48	S/P	2016-01-01	20,298.48	0.00	0.00	BIEN MUEBLE LOCALIZADO CON REGISTRO CONTABLE-ADMINISTRATIVO
1245	TENA-0-088-104-001761	RIFLE	$20,298.48	S/P	2016-01-01	20,298.48	0.00	0.00	BIEN MUEBLE LOCALIZADO CON REGISTRO CONTABLE-ADMINISTRATIVO
1245	TENA-0-088-104-001762	RIFLE	$20,298.48	S/P	2016-01-01	20,298.48	0.00	0.00	BIEN MUEBLE LOCALIZADO CON REGISTRO CONTABLE-ADMINISTRATIVO
1245	TENA-0-088-104-001763	RIFLE	$20,298.48	S/P	2016-01-01	20,298.48	0.00	0.00	BIEN MUEBLE LOCALIZADO CON REGISTRO CONTABLE-ADMINISTRATIVO
1245	TENA-0-088-104-001764	RIFLE	$20,298.48	S/P	2016-01-01	20,298.48	0.00	0.00	BIEN MUEBLE LOCALIZADO CON REGISTRO CONTABLE-ADMINISTRATIVO
1245	TENA-0-088-104-001765	RIFLE	$20,298.48	S/P	2016-01-01	20,298.48	0.00	0.00	BIEN MUEBLE LOCALIZADO CON REGISTRO CONTABLE-ADMINISTRATIVO
1245	TENA-0-088-104-001766	RIFLE	$20,298.48	S/P	2016-01-01	20,298.48	0.00	0.00	BIEN MUEBLE LOCALIZADO CON REGISTRO CONTABLE-ADMINISTRATIVO
1245	TENA-0-088-104-001767	RIFLE	$20,298.45	S/P	2016-01-01	20,298.45	0.00	0.00	BIEN MUEBLE LOCALIZADO CON REGISTRO CONTABLE-ADMINISTRATIVO
1245	TENA-0-088-104-001865	TERMINAL TPH900	$29,295.80	29	2017-08-11	29,295.80	0.00	0.00	BIEN MUEBLE LOCALIZADO CON REGISTRO CONTABLE-ADMINISTRATIVO
1245	TENA-0-088-104-001866	TERMINAL TPH900	$29,295.80	29	2017-08-11	29,295.80	0.00	0.00	BIEN MUEBLE LOCALIZADO CON REGISTRO CONTABLE-ADMINISTRATIVO
1245	TENA-0-088-104-001867	TERMINAL TPH900	$29,295.80	29	2017-08-11	29,295.80	0.00	0.00	BIEN MUEBLE LOCALIZADO CON REGISTRO CONTABLE-ADMINISTRATIVO
1245	TENA-0-088-104-001868	TERMINAL TPH900	$29,295.80	29	2017-08-11	29,295.80	0.00	0.00	BIEN MUEBLE LOCALIZADO CON REGISTRO CONTABLE-ADMINISTRATIVO
1245	TENA-0-088-104-001869	TERMINAL TPH900	$29,295.80	29	2017-08-11	29,295.80	0.00	0.00	BIEN MUEBLE LOCALIZADO CON REGISTRO CONTABLE-ADMINISTRATIVO
1245	TENA-0-088-104-001870	TERMINAL TPH900	$29,295.80	29	2017-08-11	29,295.80	0.00	0.00	BIEN MUEBLE LOCALIZADO CON REGISTRO CONTABLE-ADMINISTRATIVO
1245	TENA-0-088-104-001871	TERMINAL TPH900	$29,295.80	29	2017-08-11	29,295.80	0.00	0.00	BIEN MUEBLE LOCALIZADO CON REGISTRO CONTABLE-ADMINISTRATIVO
1245	TENA-0-088-104-001872	TERMINAL TPH900	$29,295.80	29	2017-08-11	29,295.80	0.00	0.00	BIEN MUEBLE LOCALIZADO CON REGISTRO CONTABLE-ADMINISTRATIVO
1245	TENA-0-088-104-001873	TERMINAL TPH900	$29,295.80	29	2017-08-11	29,295.80	0.00	0.00	BIEN MUEBLE LOCALIZADO CON REGISTRO CONTABLE-ADMINISTRATIVO

Municipio: TENANCINGO

Entidad: AYUNTAMIENTO DE TENANCINGO

Elaboró: JAIR EMMANUEL GONZALEZ GARCIA

Revisó: MTRO. ROBERTO JARDON HERNADEZ

Fecha de Elaboración		
Día	Mes	Año
31	**12**	**2022**

NOMBRE DE LA CUENTA: (3) **EQUIPO DE DEFENSA Y SEGURIDAD**

HOJA DE TRABAJO PARA LA CONCILIACIÓN FÍSICO-CONTABLE DE BIENES MUEBLES

LEVANTAMIENTO FÍSICO				REGISTRO CONTABLE POLIZA O FACTURA			DIFERENCIAS		SUPUESTOS
NÚMERO DE CUENTA	NO. DE INVENTARIO	NOMBRE DEL BIEN	COSTO REGISTRADO EN EL INVENTARIO	NUMERO	FECHA	COSTO	SOBRANTE	FALTANTE	
5	6	7	8	9	10	11	12	13	14
1245	TENA-0-088-104-001875	RADIO MOVIL 1/5	$91,532.12	29	2017-08-11	91,532.12	0.00	0.00	BIEN MUEBLE LOCALIZADO CON REGISTRO CONTABLE-ADMINISTRATIVO
1245	TENA-0-088-104-001876	RADIO MOVIL 2/5	$91,532.12	29	2017-08-11	91,532.12	0.00	0.00	BIEN MUEBLE LOCALIZADO CON REGISTRO CONTABLE-ADMINISTRATIVO
1245	TENA-0-088-104-001877	REDIO MOVIL 3/5	$74,794.48	29	2017-08-11	74,794.48	0.00	0.00	BIEN MUEBLE LOCALIZADO CON REGISTRO CONTABLE-ADMINISTRATIVO
1245	TENA-0-088-104-001878	RADIO MOVIL 4/5	$74,794.48	29	2017-08-11	74,794.48	0.00	0.00	BIEN MUEBLE LOCALIZADO CON REGISTRO CONTABLE-ADMINISTRATIVO
1245	TENA-0-088-104-001879	RADIO MOVIL 5/5	$74,794.48	29	2017-08-11	74,794.48	0.00	0.00	BIEN MUEBLE LOCALIZADO CON REGISTRO CONTABLE-ADMINISTRATIVO
1245	TENA-0-088-104-001881	TERMINAL PORTATIL 2/32	$23,292.80	29	2017-08-11	23,292.80	0.00	0.00	BIEN MUEBLE LOCALIZADO CON REGISTRO CONTABLE-ADMINISTRATIVO
1245	TENA-0-088-104-001882	TERMINAL PORTÁTIL 3/32	$23,292.80	29	2017-08-11	23,292.80	0.00	0.00	BIEN MUEBLE LOCALIZADO CON REGISTRO CONTABLE-ADMINISTRATIVO
1245	TENA-0-088-104-001883	TERMINAL PORTÁTIL 4/32	$23,292.80	29	2017-08-11	23,292.80	0.00	0.00	BIEN MUEBLE LOCALIZADO CON REGISTRO CONTABLE-ADMINISTRATIVO
1245	TENA-0-088-104-001885	TERMINAL PORTÁTIL 6/32	$23,292.80	29	2017-08-11	23,292.80	0.00	0.00	BIEN MUEBLE LOCALIZADO CON REGISTRO CONTABLE-ADMINISTRATIVO
1245	TENA-0-088-104-001886	TERMINAL PORTÁTIL 7/32	$23,292.80	29	2017-08-11	23,292.80	0.00	0.00	BIEN MUEBLE LOCALIZADO CON REGISTRO CONTABLE-ADMINISTRATIVO
1245	TENA-0-088-104-001887	TERMINAL PORTÁTIL 8/32	$23,292.80	29	2017-08-11	23,292.80	0.00	0.00	BIEN MUEBLE LOCALIZADO CON REGISTRO CONTABLE-ADMINISTRATIVO
1245	TENA-0-088-104-001888	TERMINAL PORTÁTIL 9/32	$23,292.80	29	2017-08-11	23,292.80	0.00	0.00	BIEN MUEBLE LOCALIZADO CON REGISTRO CONTABLE-ADMINISTRATIVO
1245	TENA-0-088-104-001889	TERMINAL PORTÁTIL 10/32	$23,292.80	29	2017-08-11	23,292.80	0.00	0.00	BIEN MUEBLE LOCALIZADO CON REGISTRO CONTABLE-ADMINISTRATIVO
1245	TENA-0-088-104-001890	TERMINAL PORTÁTIL 11/32	$23,292.80	29	2017-08-11	23,292.80	0.00	0.00	BIEN MUEBLE LOCALIZADO CON REGISTRO CONTABLE-ADMINISTRATIVO
1245	TENA-0-088-104-001891	TERMINAL PORTÁTIL 12/32	$23,292.80	29	2017-08-11	23,292.80	0.00	0.00	BIEN MUEBLE LOCALIZADO CON REGISTRO CONTABLE-ADMINISTRATIVO
1245	TENA-0-088-104-001892	TERMINAL PORTÁTIL13/32	$23,292.80	29	2017-08-11	23,292.80	0.00	0.00	BIEN MUEBLE LOCALIZADO CON REGISTRO CONTABLE-ADMINISTRATIVO
1245	TENA-0-088-104-001893	TERMINAL PORTÁTIL 14/32	$23,292.80	29	2017-08-11	23,292.80	0.00	0.00	BIEN MUEBLE LOCALIZADO CON REGISTRO CONTABLE-ADMINISTRATIVO
1245	TENA-0-088-104-001894	TERMINAL PORTATIL 15/32	$23,292.80	29	2017-08-11	23,292.80	0.00	0.00	BIEN MUEBLE LOCALIZADO CON REGISTRO CONTABLE-ADMINISTRATIVO
1245	TENA-0-088-104-001895	TERMINAL PORTATIL 16/32	$23,292.80	29	2017-08-11	23,292.80	0.00	0.00	BIEN MUEBLE LOCALIZADO CON REGISTRO CONTABLE-ADMINISTRATIVO



Municipio: TENANCINGO

Entidad: AYUNTAMIENTO DE TENANCINGO

Elaboró: JAIR EMMANUEL GONZALEZ GARCIA

Revisó: MTRO. ROBERTO JARDON HERNADEZ

Fecha de Elaboración		
Día	Mes	Año
31	12	2022

NOMBRE DE LA CUENTA: (3) **EQUIPO DE DEFENSA Y SEGURIDAD**

HOJA DE TRABAJO PARA LA CONCILIACION FÍSICO-CONTABLE DE BIENES MUEBLES

LEVANTAMIENTO FÍSICO				REGISTRO CONTABLE POLIZA O FACTURA			DIFERENCIAS		SUPUESTOS
NÚMERO DE CUENTA	NO. DE INVENTARIO	NOMBRE DEL BIEN	COSTO REGISTRADO EN EL INVENTARIO	NUMERO	FECHA	COSTO	SOBRANTE	FALTANTE	
5	6	7	8	9	10	11	12	13	14
1245	TENA-0-088-104-001896	TERMINAL PORTATIL 17/32	$23,292.80	29	2017-08-11	23,292.80	0.00	0.00	BIEN MUEBLE LOCALIZADO CON REGISTRO CONTABLE-ADMINISTRATIVO
1245	TENA-0-088-104-001897	TERMINAL PORTATIL 18/32	$23,292.80	29	2017-08-11	23,292.80	0.00	0.00	BIEN MUEBLE LOCALIZADO CON REGISTRO CONTABLE-ADMINISTRATIVO
1245	TENA-0-088-104-001898	TERMINAL PORTATIL 19/32	$23,292.80	29	2017-08-11	23,292.80	0.00	0.00	BIEN MUEBLE LOCALIZADO CON REGISTRO CONTABLE-ADMINISTRATIVO
1245	TENA-0-088-104-001899	TERMINAL PORTATIL 20/32	$23,292.80	29	2017-08-11	23,292.80	0.00	0.00	BIEN MUEBLE LOCALIZADO CON REGISTRO CONTABLE-ADMINISTRATIVO
1245	TENA-0-088-104-001900	TERMINAL PORTATIL 21/32	$23,292.80	7308	2017-08-11	23,292.80	0.00	0.00	BIEN MUEBLE LOCALIZADO CON REGISTRO CONTABLE-ADMINISTRATIVO
1245	TENA-0-088-104-001902	TERMINAL PORTATIL 23/32	$23,292.80	29	2017-08-11	23,292.80	0.00	0.00	BIEN MUEBLE LOCALIZADO CON REGISTRO CONTABLE-ADMINISTRATIVO
1245	TENA-0-088-104-001904	TERMINAL PORTATIL 24/32	$23,292.80	29	2017-08-11	23,292.80	0.00	0.00	BIEN MUEBLE LOCALIZADO CON REGISTRO CONTABLE-ADMINISTRATIVO
1245	TENA-0-088-104-001905	TERMINAL PORTATIL 25/32	$23,292.80	29	2017-08-11	23,292.80	0.00	0.00	BIEN MUEBLE LOCALIZADO CON REGISTRO CONTABLE-ADMINISTRATIVO
1245	TENA-0-088-104-001906	TERMINAL PORTATIL 26/32	$23,292.80	29	2017-08-11	23,292.80	0.00	0.00	BIEN MUEBLE LOCALIZADO CON REGISTRO CONTABLE-ADMINISTRATIVO
1245	TENA-0-088-104-001908	TERMINAL PORTATIL	$23,292.80	29	2017-08-11	23,292.80	0.00	0.00	BIEN MUEBLE LOCALIZADO CON REGISTRO CONTABLE-ADMINISTRATIVO
1245	TENA-0-088-104-001910	TERMINAL PORTATIL 30/32	$23,292.80	29	2017-08-11	23,292.80	0.00	0.00	BIEN MUEBLE LOCALIZADO CON REGISTRO CONTABLE-ADMINISTRATIVO
1245	TENA-0-088-104-001911	TERMINAL PORTATIL 31/32	$23,292.80	29	2017-08-11	23,292.80	0.00	0.00	BIEN MUEBLE LOCALIZADO CON REGISTRO CONTABLE-ADMINISTRATIVO
1245	TENA-0-088-104-001912	TERMINAL PORTATIL 32/32	$23,292.80	29	2017-08-11	23,292.80	0.00	0.00	BIEN MUEBLE LOCALIZADO CON REGISTRO CONTABLE-ADMINISTRATIVO
1245	TENA-0-088-104-001913	PISTOLA CALIBRE 9X19 MM	$8,732.85	81	2017-10-19	8,732.85	0.00	0.00	BIEN MUEBLE LOCALIZADO CON REGISTRO CONTABLE-ADMINISTRATIVO
1245	TENA-0-088-104-001914	PISTOLA CALIBRE 9X19 MM 1/41	$8,732.74	81	2017-10-19	8,732.74	0.00	0.00	BIEN MUEBLE LOCALIZADO CON REGISTRO CONTABLE-ADMINISTRATIVO
1245	TENA-0-088-104-001915	PISTOLAS CALIBRE 9X19 MMN 2/41	$8,732.74	81	2017-10-19	8,732.74	0.00	0.00	BIEN MUEBLE LOCALIZADO CON REGISTRO CONTABLE-ADMINISTRATIVO
1245	TENA-0-088-104-001916	PISTOLA CALIBRE 9X19 MM 3/41	$8,732.74	81	2017-10-19	8,732.74	0.00	0.00	BIEN MUEBLE LOCALIZADO CON REGISTRO CONTABLE-ADMINISTRATIVO
1245	TENA-0-088-104-001917	PISTOLA CALIBRE 9X19 MM 4/41	$8,732.74	81	2017-10-19	8,732.74	0.00	0.00	BIEN MUEBLE LOCALIZADO CON REGISTRO CONTABLE-ADMINISTRATIVO
1245	TENA-0-088-104-001918	PISTOLA CALIBRE 9X19 MM 5/41	$8,732.74	81	2017-10-19	8,732.74	0.00	0.00	BIEN MUEBLE LOCALIZADO CON REGISTRO CONTABLE-ADMINISTRATIVO



Municipio: TENANCINGO

Entidad: AYUNTAMIENTO DE TENANCINGO

Elaboró: JAIR EMMANUEL GONZALEZ GARCIA

Revisó: MTRO. ROBERTO JARDON HERNADEZ

Fecha de Elaboración		
Día	Mes	Año
31	12	2022

NOMBRE DE LA CUENTA: (3) **EQUIPO DE DEFENSA Y SEGURIDAD**

HOJA DE TRABAJO PARA LA CONCILIACION FÍSICO-CONTABLE DE BIENES MUEBLES

LEVANTAMIENTO FÍSICO				REGISTRO CONTABLE POLIZA O FACTURA			DIFERENCIAS		SUPUESTOS
NÚMERO DE CUENTA	NO. DE INVENTARIO	NOMBRE DEL BIEN	COSTO REGISTRADO EN EL INVENTARIO	NUMERO	FECHA	COSTO	SOBRANTE	FALTANTE	
5	6	7	8	9	10	11	12	13	14
1245	TENA-0-088-104-001919	PISTOLA CALIBRE 9X19 MM 6/41	$8,732.74	81	2017-10-19	8,732.74	0.00	0.00	BIEN MUEBLE LOCALIZADO CON REGISTRO CONTABLE-ADMINISTRATIVO
1245	TENA-0-088-104-001920	PISTOLA CALIBRE 9X19 MM 7/41	$8,732.74	81	2017-10-19	8,732.74	0.00	0.00	BIEN MUEBLE LOCALIZADO CON REGISTRO CONTABLE-ADMINISTRATIVO
1245	TENA-0-088-104-001921	PISTOLA CALIBRE 9X19 MM 8/41	$8,732.74	81	2017-10-19	8,732.74	0.00	0.00	BIEN MUEBLE LOCALIZADO CON REGISTRO CONTABLE-ADMINISTRATIVO
1245	TENA-0-088-104-001922	PISTOLA CALIBRE 9X19 MM 9/41	$8,732.74	81	2017-10-19	8,732.74	0.00	0.00	BIEN MUEBLE LOCALIZADO CON REGISTRO CONTABLE-ADMINISTRATIVO
1245	TENA-0-088-104-001923	PISTOLA CALIBRE 9X19 MM 10/41	$8,732.74	81	2017-10-19	8,732.74	0.00	0.00	BIEN MUEBLE LOCALIZADO CON REGISTRO CONTABLE-ADMINISTRATIVO
1245	TENA-0-088-104-001924	PISTOLA CALIBRE 9X19 MM 11/41	$8,732.74	81	2017-10-19	8,732.74	0.00	0.00	BIEN MUEBLE LOCALIZADO CON REGISTRO CONTABLE-ADMINISTRATIVO
1245	TENA-0-088-104-001925	PISTOLA CALIBRE 9X19 MM 12/41	$8,732.74	81	2017-10-19	8,732.74	0.00	0.00	BIEN MUEBLE LOCALIZADO CON REGISTRO CONTABLE-ADMINISTRATIVO
1245	TENA-0-088-104-001926	PISTOLA CALIBRE DE 9X19 MM 13/41	$8,732.74	81	2017-10-19	8,732.74	0.00	0.00	BIEN MUEBLE LOCALIZADO CON REGISTRO CONTABLE-ADMINISTRATIVO
1245	TENA-0-088-104-001927	PISTOLA CALIBRE 9X19MM 14/41	$8,732.74	81	2017-10-19	8,732.74	0.00	0.00	BIEN MUEBLE LOCALIZADO CON REGISTRO CONTABLE-ADMINISTRATIVO
1245	TENA-0-088-104-001928	PISTOLO CALIBRE 9X19 MM 15/41	$8,732.74	81	2017-10-19	8,732.74	0.00	0.00	BIEN MUEBLE LOCALIZADO CON REGISTRO CONTABLE-ADMINISTRATIVO
1245	TENA-0-088-104-001929	PISTOLA CALIBRE 9X19 MM 16/41	$8,732.74	81	2017-10-19	8,732.74	0.00	0.00	BIEN MUEBLE LOCALIZADO CON REGISTRO CONTABLE-ADMINISTRATIVO
1245	TENA-0-088-104-001930	PISTOLA CALIBRE 9X19 MM 17/41	$8,732.74	81	2017-10-19	8,732.74	0.00	0.00	BIEN MUEBLE LOCALIZADO CON REGISTRO CONTABLE-ADMINISTRATIVO
1245	TENA-0-088-104-001931	PISTOLA CALIBRE 9X19 MM 18/41	$8,732.74	81	2017-10-19	8,732.74	0.00	0.00	BIEN MUEBLE LOCALIZADO CON REGISTRO CONTABLE-ADMINISTRATIVO
1245	TENA-0-088-104-001932	PISTOLA CALIBRE 9X19 MM 19/41	$8,732.74	81	2016-10-19	8,732.74	0.00	0.00	BIEN MUEBLE LOCALIZADO CON REGISTRO CONTABLE-ADMINISTRATIVO
1245	TENA-0-088-104-001933	PISTOLA CALIBRE 9X19 MM 20/41	$8,732.74	81	2017-10-19	8,732.74	0.00	0.00	BIEN MUEBLE LOCALIZADO CON REGISTRO CONTABLE-ADMINISTRATIVO
1245	TENA-0-088-104-001934	PISTOLA CALIBRE 9 X 19 MM 41/41	$8,732.74	81	2017-10-19	8,732.74	0.00	0.00	BIEN MUEBLE LOCALIZADO CON REGISTRO CONTABLE-ADMINISTRATIVO
1245	TENA-0-088-104-001935	PISTOLA CALIBRE 9 X19 MM 21/41	$8,732.74	81	2017-10-19	8,732.74	0.00	0.00	BIEN MUEBLE LOCALIZADO CON REGISTRO CONTABLE-ADMINISTRATIVO
1245	TENA-0-088-104-001936	PISTOLA CALIBRE 9 X 19 MM 22/41	$8,732.74	81	2017-10-19	8,732.74	0.00	0.00	BIEN MUEBLE LOCALIZADO CON REGISTRO CONTABLE-ADMINISTRATIVO
1245	TENA-0-088-104-001937	PISTOLA CALIBRE 9 X 19 MM 23/41	$8,732.74	81	2017-10-19	8,732.74	0.00	0.00	BIEN MUEBLE LOCALIZADO CON REGISTRO CONTABLE-ADMINISTRATIVO



Municipio: TENANCINGO

Entidad: AYUNTAMIENTO DE TENANCINGO

Elaboró: JAIR EMMANUEL GONZALEZ GARCIA

Revisó: MTRO. ROBERTO JARDON HERNADEZ

Fecha de Elaboración		
Día	Mes	Año
31	12	2022

NOMBRE DE LA CUENTA: (3) **EQUIPO DE DEFENSA Y SEGURIDAD**

HOJA DE TRABAJO PARA LA CONCILIACION FÍSICO-CONTABLE DE BIENES MUEBLES

LEVANTAMIENTO FÍSICO				REGISTRO CONTABLE PÓLIZA O FACTURA			DIFERENCIAS		SUPUESTOS
NÚMERO DE CUENTA	NO. DE INVENTARIO	NOMBRE DEL BIEN	COSTO REGISTRADO EN EL INVENTARIO	NUMERO	FECHA	COSTO	SOBRANTE	FALTANTE	
5	6	7	8	9	10	11	12	13	14
1245	TENA-0-088-104-001938	PISTOLA CALIBRE 9 X 19 MM 24/41	$8,732.74	81	2017-10-19	8,732.74	0.00	0.00	BIEN MUEBLE LOCALIZADO CON REGISTRO CONTABLE-ADMINISTRATIVO
1245	TENA-0-088-104-001939	PISTOLA CALIBRE 9X19 MM 25/41	$8,732.74	81	2017-10-19	8,732.74	0.00	0.00	BIEN MUEBLE LOCALIZADO CON REGISTRO CONTABLE-ADMINISTRATIVO
1245	TENA-0-088-104-001940	PISTOLA CALIBRE 9X19 MM 26/41	$8,732.74	81	2017-10-19	8,732.74	0.00	0.00	BIEN MUEBLE LOCALIZADO CON REGISTRO CONTABLE-ADMINISTRATIVO
1245	TENA-0-088-104-001941	PISTOLA CALIBRE 9X19 MM 27/41	$8,732.74	81	2017-01-19	8,732.74	0.00	0.00	BIEN MUEBLE LOCALIZADO CON REGISTRO CONTABLE-ADMINISTRATIVO
1245	TENA-0-088-104-001942	PISTOLA CALIBRE 9X19 MM 28/41	$8,732.74	81	2017-10-19	8,732.74	0.00	0.00	BIEN MUEBLE LOCALIZADO CON REGISTRO CONTABLE-ADMINISTRATIVO
1245	TENA-0-088-104-001943	PISTOLA CALIBRE 9X19 MM 29/41	$8,732.74	81	2017-10-19	8,732.74	0.00	0.00	BIEN MUEBLE LOCALIZADO CON REGISTRO CONTABLE-ADMINISTRATIVO
1245	TENA-0-088-104-001944	PISTOLA CALIBRE 9X19 MM 30/41	$8,732.74	81	2017-10-19	8,732.74	0.00	0.00	BIEN MUEBLE LOCALIZADO CON REGISTRO CONTABLE-ADMINISTRATIVO
1245	TENA-0-088-104-001945	PISTOLA CALIBRE 9X19 MM 31/41	$8,732.74	81	2017-10-19	8,732.74	0.00	0.00	BIEN MUEBLE LOCALIZADO CON REGISTRO CONTABLE-ADMINISTRATIVO
1245	TENA-0-088-104-001946	PISTOLA CALIBRE 9X19 MM 32/41	$8,732.74	81	2017-10-19	8,732.74	0.00	0.00	BIEN MUEBLE LOCALIZADO CON REGISTRO CONTABLE-ADMINISTRATIVO
1245	TENA-0-088-104-001947	PISTOLA CALIBRE 9X19 MM 33/41	$8,732.74	81	2017-10-19	8,732.74	0.00	0.00	BIEN MUEBLE LOCALIZADO CON REGISTRO CONTABLE-ADMINISTRATIVO
1245	TENA-0-088-104-001948	PISTOLA CALIBRE 9X19 MM 34/41	$8,732.74	81	2017-10-19	8,732.74	0.00	0.00	BIEN MUEBLE LOCALIZADO CON REGISTRO CONTABLE-ADMINISTRATIVO
1245	TENA-0-088-104-001949	PISTOLA CALIBRE 9X19 MM 35/41	$8,732.74	81	2017-10-19	8,732.74	0.00	0.00	BIEN MUEBLE LOCALIZADO CON REGISTRO CONTABLE-ADMINISTRATIVO
1245	TENA-0-088-104-001950	PISTOLA CALIBRE 9X19 MM 36/41	$8,732.74	81	2017-10-19	8,732.74	0.00	0.00	BIEN MUEBLE LOCALIZADO CON REGISTRO CONTABLE-ADMINISTRATIVO
1245	TENA-0-088-104-001951	PISTOLA CALIBRE 9X19 MM 37/41	$8,732.74	81	2017-10-19	8,732.74	0.00	0.00	BIEN MUEBLE LOCALIZADO CON REGISTRO CONTABLE-ADMINISTRATIVO
1245	TENA-0-088-104-001952	PISTOLA CALIBRE 9X19 MM 38/41	$8,732.74	81	2017-10-19	8,732.74	0.00	0.00	BIEN MUEBLE LOCALIZADO CON REGISTRO CONTABLE-ADMINISTRATIVO
1245	TENA-0-088-104-001953	PISTOLA CALIBRE 9X19 MM 39/41	$8,732.74	81	2017-10-19	8,732.74	0.00	0.00	BIEN MUEBLE LOCALIZADO CON REGISTRO CONTABLE-ADMINISTRATIVO
1245	TENA-0-088-104-001954	PISTOLA CALIBRE 9X19 MM 40/41	$8,732.74	81	2017-10-19	8,732.74	0.00	0.00	BIEN MUEBLE LOCALIZADO CON REGISTRO CONTABLE-ADMINISTRATIVO
1245	TENA-0-088-104-002192	RADIO MOVIL	$79,999.99	D 85	2020-10-22	79,999.99	0.00	0.00	BIEN MUEBLE LOCALIZADO CON REGISTRO CONTABLE-ADMINISTRATIVO
1245	TENA-0-088-104-002193	RADIO MOVIL	$79,999.99	D 85	2020-10-22	79,999.99	0.00	0.00	BIEN MUEBLE LOCALIZADO CON REGISTRO CONTABLE-ADMINISTRATIVO



Municipio: TENANCINGO

Entidad: AYUNTAMIENTO DE TENANCINGO

Elaboró: JAIR EMMANUEL GONZALEZ GARCIA

Revisó: MTRO. ROBERTO JARDON HERNADEZ

Fecha de Elaboración		
Día	Mes	Año
31	12	2022

NOMBRE DE LA CUENTA: (3) **EQUIPO DE DEFENSA Y SEGURIDAD**

HOJA DE TRABAJO PARA LA CONCILIACION FÍSICO-CONTABLE DE BIENES MUEBLES

LEVANTAMIENTO FÍSICO				REGISTRO CONTABLE PÓLIZA O FACTURA			DIFERENCIAS		SUPUESTOS
NÚMERO DE CUENTA	NO. DE INVENTARIO	NOMBRE DEL BIEN	COSTO REGISTRADO EN EL INVENTARIO	NUMERO	FECHA	COSTO	SOBRANTE	FALTANTE	
5	6	7	8	9	10	11	12	13	14
1245	TENA-0-088-104-002194	RADIO MOVIL	$79,999.99	D 85	2020-10-22	79,999.99	0.00	0.00	BIEN MUEBLE LOCALIZADO CON REGISTRO CONTABLE-ADMINISTRATIVO
1245	TENA-0-088-104-002219	TERMINAL PORTATIL	$32,225.96	E 97	2018-09-07	32,225.96	0.00	0.00	BIEN MUEBLE LOCALIZADO CON REGISTRO CONTABLE-ADMINISTRATIVO
1245	TENA-0-088-105-001307	PERTIGA PARA BOMBEROS DE 4 SECCIONES	$5,963.90	SIN DATO	2010-12-30	5,963.90	0.00	0.00	BIEN MUEBLE LOCALIZADO CON REGISTRO CONTABLE-ADMINISTRATIVO
1245	TENA-0-088-A01-000030	VIDEO CAMARA DIGITAL ROJA CON NEGRO	$43,064.72	SIN DATO	2012-12-30	43,064.72	0.00	0.00	BIEN MUEBLE LOCALIZADO CON REGISTRO CONTABLE-ADMINISTRATIVO
1245	TENA-0-088-104-002154	RADIO MOVIL	$74,794.48	D 215	2019-12-20	74,794.48	0.00	0.00	BIEN MUEBLE LOCALIZADO CON REGISTRO CONTABLE-ADMINISTRATIVO
1245	TENA-0-088-104-002155	RADIO MOVIL	$74,794.48	D 215	2019-12-20	74,794.48	0.00	0.00	BIEN MUEBLE LOCALIZADO CON REGISTRO CONTABLE-ADMINISTRATIVO
1245	TENA-0-088-104-002156	RADIO MOVIL	$74,794.48	D 215	2019-12-20	74,794.48	0.00	0.00	BIEN MUEBLE LOCALIZADO CON REGISTRO CONTABLE-ADMINISTRATIVO
1245	TENA-0-088-104-002157	RADIO MOVIL	$74,794.48	D 215	2019-12-20	74,794.48	0.00	0.00	BIEN MUEBLE LOCALIZADO CON REGISTRO CONTABLE-ADMINISTRATIVO
1245	TENA-0-088-104-002158	RADIO MOVIL	$74,794.48	D 215	2019-12-20	74,794.48	0.00	0.00	BIEN MUEBLE LOCALIZADO CON REGISTRO CONTABLE-ADMINISTRATIVO
1245	TENA-0-088-104-002159	RADIO MOVIL	$74,794.48	D 215	2019-12-20	74,794.48	0.00	0.00	BIEN MUEBLE LOCALIZADO CON REGISTRO CONTABLE-ADMINISTRATIVO
1245	TENA-0-088-104-002166	TERMINAL PORTATIL	$32,225.96	E 97	2018-09-07	32,225.96	0.00	0.00	BIEN MUEBLE LOCALIZADO CON REGISTRO CONTABLE-ADMINISTRATIVO
1245	TENA-0-088-104-002167	TERMINAL PORTATIL	$32,225.96	E 97	2018-09-07	32,225.96	0.00	0.00	BIEN MUEBLE LOCALIZADO CON REGISTRO CONTABLE-ADMINISTRATIVO
1245	TENA-0-088-104-002168	RADIO MOVIL	$32,225.96	E 97	2018-09-07	32,225.96	0.00	0.00	BIEN MUEBLE LOCALIZADO CON REGISTRO CONTABLE-ADMINISTRATIVO
1245	TENA-0-088-104-002169	TERMINAL PORTATIL	$32,225.96	E 97	2018-09-07	32,225.96	0.00	0.00	BIEN MUEBLE LOCALIZADO CON REGISTRO CONTABLE-ADMINISTRATIVO
1245	TENA-0-088-104-002170	TERMINAL PORTATIL	$32,225.96	E 97	2018-09-07	32,225.96	0.00	0.00	BIEN MUEBLE LOCALIZADO CON REGISTRO CONTABLE-ADMINISTRATIVO
1245	TENA-0-088-104-002171	TERMINAL PORTATIL	$32,225.96	E 97	2018-09-07	32,225.96	0.00	0.00	BIEN MUEBLE LOCALIZADO CON REGISTRO CONTABLE-ADMINISTRATIVO
1245	TENA-0-088-104-002172	TERMINAL PORTATIL	$32,225.96	E 97	2018-09-07	32,225.96	0.00	0.00	BIEN MUEBLE LOCALIZADO CON REGISTRO CONTABLE-ADMINISTRATIVO
1245	TENA-0-088-104-002173	TERMINAL PORTATIL	$32,225.96	E 97	2018-09-07	32,225.96	0.00	0.00	BIEN MUEBLE LOCALIZADO CON REGISTRO CONTABLE-ADMINISTRATIVO
1245	TENA-0-088-104-002206	RADIO AF-5XHD	$22,326.25	D 39	2020-11-10	22,326.25	0.00	0.00	BIEN MUEBLE LOCALIZADO CON REGISTRO CONTABLE-ADMINISTRATIVO

Municipio: TENANCINGO

Entidad: AYUNTAMIENTO DE TENANCINGO

Elaboró: JAIR EMMANUEL GONZALEZ GARCIA

Revisó: MTRO. ROBERTO JARDON HERNADEZ

Fecha de Elaboración		
Día	Mes	Año
31	**12**	**2022**

NOMBRE DE LA CUENTA: (3) **EQUIPO DE DEFENSA Y SEGURIDAD**

HOJA DE TRABAJO PARA LA CONCILIACION FÍSICO-CONTABLE DE BIENES MUEBLES

LEVANTAMIENTO FÍSICO				REGISTRO CONTABLE PÓLIZA O FACTURA			DIFERENCIAS		SUPUESTOS
NÚMERO DE CUENTA	NO. DE INVENTARIO	NOMBRE DEL BIEN	COSTO REGISTRADO EN EL INVENTARIO	NUMERO	FECHA	COSTO	SOBRANTE	FALTANTE	
5	6	7	8	9	10	11	12	13	14
1245	TENA-0-088-104-002207	SWITCH ADMINISTRABLE DE 24 PUERTOS	$12,029.02	D 39	2020-11-10	12,029.02	0.00	0.00	BIEN MUEBLE LOCALIZADO CON REGISTRO CONTABLE-ADMINISTRATIVO
1245	TENA-0-088-104-002208	NVR UNV DE 8 CANALES	$9,702.19	D 39	2020-11-10	9,702.19	0.00	0.00	BIEN MUEBLE LOCALIZADO CON REGISTRO CONTABLE-ADMINISTRATIVO
		TOTALES: (15)	**4,287,858.68**			**4,287,858.68**	**0.00**	**0.00**	

Secretario(a)
MTRO. ROBERTO JARDON HERNADEZ

SECRETARÍA DEL AYUNTAMIENTO
#ConHechosSí

Tesorero(a) Municipal
L.A. JULIO CESAR SANCHEZ MARURI

Municipio: TENANCINGO

Entidad: AYUNTAMIENTO DE TENANCINGO

Elaboró: JAIR EMMANUEL GONZALEZ GARCIA

Revisó: MTRO. ROBERTO JARDON HERNADEZ

Fecha de Elaboración		
Día	Mes	Año
31	12	2022

NOMBRE DE LA CUENTA: (3) **MAQUINARIA, OTROS EQUIPOS Y HERRAMIENTAS**

HOJA DE TRABAJO PARA LA CONCILIACION FÍSICO-CONTABLE DE BIENES MUEBLES

LEVANTAMIENTO FÍSICO				REGISTRO CONTABLE POLIZA O FACTURA			DIFERENCIAS		SUPUESTOS
NÚMERO DE CUENTA	NO. DE INVENTARIO	NOMBRE DEL BIEN	COSTO REGISTRADO EN EL INVENTARIO	NUMERO	FECHA	COSTO	SOBRANTE	FALTANTE	
5	6	7	8	9	10	11	12	13	14
1246	TENA-0-088-105-001318	RADIO MOVIL	$2,990.00	SIN DATO	2010-12-30	$2,990.00	0.00	0.00	BIEN MUEBLE LOCALIZADO CON REGISTRO CONTABLE-ADMINISTRATIVO
1246	TENA-0-088-105-001319	RADIO MOVIL	$2,990.00	SIN DATO	2010-12-30	$2,990.00	0.00	0.00	BIEN MUEBLE LOCALIZADO CON REGISTRO CONTABLE-ADMINISTRATIVO
1246	TENA-0-088-105-001320	EQUIPAMIENTO DE AMBULANCIA (TORRETA)	$28,175.00	SIN DATO	2010-12-30	$28,175.00	0.00	0.00	BIEN MUEBLE LOCALIZADO CON REGISTRO CONTABLE-ADMINISTRATIVO
1246	TENA-0-088-N01-000705	ARADO REVERSIBLE	$45,796.00	E-176	2014-04-22	$45,796.00	0.00	0.00	BIEN MUEBLE LOCALIZADO CON REGISTRO CONTABLE-ADMINISTRATIVO
1246	TENA-0-058-124-000788	RETROEXCAVADORA	$437,000.00	SIN DATO	2001-12-31	$437,000.00	0.00	0.00	BIEN MUEBLE LOCALIZADO CON REGISTRO CONTABLE-ADMINISTRATIVO
1246	TENA-0-088-105-001321	TORRETA	$4,999.00	SIN DATO	2010-12-30	$4,999.00	0.00	0.00	BIEN MUEBLE LOCALIZADO CON REGISTRO CONTABLE-ADMINISTRATIVO
1246	TENA-0-088-105-001322	TORRETA	$4,999.00	SIN DATO	2010-12-30	$4,999.00	0.00	0.00	BIEN MUEBLE LOCALIZADO CON REGISTRO CONTABLE-ADMINISTRATIVO
1246	TENA-0-088-105-001323	TORRETA	$4,999.00	SIN DATO	2010-12-30	$4,999.00	0.00	0.00	BIEN MUEBLE LOCALIZADO CON REGISTRO CONTABLE-ADMINISTRATIVO
1246	TENA-0-088-105-001325	TORRETA MICA BLANCA	$4,999.00	SIN DATO	2010-12-30	$4,999.00	0.00	0.00	BIEN MUEBLE LOCALIZADO CON REGISTRO CONTABLE-ADMINISTRATIVO
1246	TENA-0-088-105-001863	MOTOSIERRA STIHL CON ESPADA DE 30	$17,999.99	30	2017-10-20	$17,999.99	0.00	0.00	BIEN MUEBLE LOCALIZADO CON REGISTRO CONTABLE-ADMINISTRATIVO
1246	TENA-0-088-105-001864	MOTOSIERRA STIHL CON ESPADA DE 20	$12,668.00	30	2017-10-20	$12,668.00	0.00	0.00	BIEN MUEBLE LOCALIZADO CON REGISTRO CONTABLE-ADMINISTRATIVO
1246	TENA-0-088-126-000342	CARRO BARRENDERO CON ARMAZON TUBULAR Y RUEDAS	$10,329.00	D-91	2013-12-31	$10,329.00	0.00	0.00	BIEN MUEBLE LOCALIZADO CON REGISTRO CONTABLE-ADMINISTRATIVO
1246	TENA-0-088-126-000343	CARRO BARRENDERO CON ARMAZON TUBULAR Y RUEDAS	$10,329.00	D-91	2013-12-31	$10,329.00	0.00	0.00	BIEN MUEBLE LOCALIZADO CON REGISTRO CONTABLE-ADMINISTRATIVO
1246	TENA-0-088-126-000344	CARRO BARRENDERO CON ARMAZON TUBULAR Y RUEDAS	$10,329.00	D-91	2013-12-31	$10,329.00	0.00	0.00	BIEN MUEBLE LOCALIZADO CON REGISTRO CONTABLE-ADMINISTRATIVO
1246	TENA-0-088-126-000345	CARRO BARRENDERO CON ARMAZON TUBULAR Y RUEDAS	$10,329.00	D-91	2013-12-31	$10,329.00	0.00	0.00	BIEN MUEBLE LOCALIZADO CON REGISTRO CONTABLE-ADMINISTRATIVO

Municipio: TENANCINGO

Entidad: AYUNTAMIENTO DE TENANCINGO

Elaboró: JAIR EMMANUEL GONZALEZ GARCIA

Revisó: MTRO. ROBERTO JARDON HERNADEZ

Fecha de Elaboración		
Día	Mes	Año
31	12	2022

NOMBRE DE LA CUENTA: (3) **MAQUINARIA, OTROS EQUIPOS Y HERRAMIENTAS**

HOJA DE TRABAJO PARA LA CONCILIACION FÍSICO-CONTABLE DE BIENES MUEBLES

LEVANTAMIENTO FÍSICO				REGISTRO CONTABLE PÓLIZA O FACTURA			DIFERENCIAS		SUPUESTOS
NÚMERO DE CUENTA	NO. DE INVENTARIO	NOMBRE DEL BIEN	COSTO REGISTRADO EN EL INVENTARIO	NUMERO	FECHA	COSTO	SOBRANTE	FALTANTE	
5	6	7	8	9	10	11	12	13	14
1246	TENA-0-088-126-000346	CARRO BARRENDERO CON ARMAZON TUBULAR Y RUEDAS	$10,329.00	D-91	2013-12-31	$10,329.00	0.00	0.00	BIEN MUEBLE LOCALIZADO CON REGISTRO CONTABLE-ADMINISTRATIVO
1246	TENA-0-088-126-000347	CARRO BARRENDERO CON ARMAZON TUBULAR Y RUEDAS	$10,329.00	D-91	2013-12-31	$10,329.00	0.00	0.00	BIEN MUEBLE LOCALIZADO CON REGISTRO CONTABLE-ADMINISTRATIVO
1246	TENA-0-088-126-000348	CARRO BARRENDERO CON ARMAZON TUBULAR Y RUEDAS	$10,329.00	D-91	2013-12-31	$10,329.00	0.00	0.00	BIEN MUEBLE LOCALIZADO CON REGISTRO CONTABLE-ADMINISTRATIVO
1246	TENA-0-088-126-000349	CARRO BARRENDERO CON ARMAZON TUBULAR Y RUEDAS	$10,329.00	D-91	2013-12-31	$10,329.00	0.00	0.00	BIEN MUEBLE LOCALIZADO CON REGISTRO CONTABLE-ADMINISTRATIVO
1246	TENA-0-088-126-000350	CARRO BARRENDERO CON ARMAZON TUBULAR Y RUEDAS	$10,329.00	D-91	2013-12-31	$10,329.00	0.00	0.00	BIEN MUEBLE LOCALIZADO CON REGISTRO CONTABLE-ADMINISTRATIVO
1246	TENA-0-088-126-000351	CARRO BARRENDERO CON ARMAZON TUBULAR Y RUEDAS	$10,329.00	D-91	2013-12-31	$10,329.00	0.00	0.00	BIEN MUEBLE LOCALIZADO CON REGISTRO CONTABLE-ADMINISTRATIVO
1246	TENA-0-088-126-000353	CONTENEDOR DE 7 MTS. A CIELO ABIERTO	$145,928.00	D-219	2014-04-01	$145,928.00	0.00	0.00	BIEN MUEBLE LOCALIZADO CON REGISTRO CONTABLE-ADMINISTRATIVO
1246	TENA-0-088-127-001792	MOTOSIERRA 18	$2,939.00	S/P	2016-01-01	$2,939.00	0.00	0.00	BIEN MUEBLE LOCALIZADO CON REGISTRO CONTABLE-ADMINISTRATIVO
1246	TENA-0-088-128-000310	DESBROZADORA	$8,116.00	E-54	2013-01-23	$8,116.00	0.00	0.00	BIEN MUEBLE LOCALIZADO CON REGISTRO CONTABLE-ADMINISTRATIVO
1246	TENA-0-088-128-000313	SOPLADOR DE MOCHILA	$9,048.00	E-54	2013-01-23	$9,048.00	0.00	0.00	BIEN MUEBLE LOCALIZADO CON REGISTRO CONTABLE-ADMINISTRATIVO
1246	TENA-0-088-128-000315	PODADORA	$7,439.00	E-54	2013-01-23	$7,439.00	0.00	0.00	BIEN MUEBLE LOCALIZADO CON REGISTRO CONTABLE-ADMINISTRATIVO
1246	TENA-0-088-128-001288	DESBROZADORA	$7,000.00	15	2016-08-09	$7,000.00	0.00	0.00	BIEN MUEBLE LOCALIZADO CON REGISTRO CONTABLE-ADMINISTRATIVO
1246	TENA-0-088-E03-000186	SUICHERA	$27,840.00	SIN DATO	2010-12-30	$27,840.00	0.00	0.00	BIEN MUEBLE LOCALIZADO CON REGISTRO CONTABLE-ADMINISTRATIVO
1246	TENA-0-088-E03-000202	CANDIL COLGANTE DE 24 FOCOS	$17,000.00	SIN DATO	2010-12-30	$17,000.00	0.00	0.00	BIEN MUEBLE LOCALIZADO CON REGISTRO CONTABLE-ADMINISTRATIVO
1246	TENA-0-088-E03-000203	CANDIL COLGANTE DE 24 FOCOS	$17,000.00	SIN DATO	2010-12-30	$17,000.00	0.00	0.00	BIEN MUEBLE LOCALIZADO CON REGISTRO CONTABLE-ADMINISTRATIVO
1246	TENA-0-088-E03-000204	CANDIL COLGANTE DE 40 FOCOS	$17,000.00	SIN DATO	2010-12-30	$17,000.00	0.00	0.00	BIEN MUEBLE LOCALIZADO CON REGISTRO CONTABLE-ADMINISTRATIVO

Tenancingo
Estado de México
2022 - 2024

Municipio: TENANCINGO

Entidad: AYUNTAMIENTO DE TENANCINGO

Elaboró: JAIR EMMANUEL GONZALEZ GARCIA

Revisó: MTRO. ROBERTO JARDON HERNADEZ

Fecha de Elaboración		
Día	Mes	Año
31	12	2022

NOMBRE DE LA CUENTA: (3) **MAQUINARIA, OTROS EQUIPOS Y HERRAMIENTAS**

HOJA DE TRABAJO PARA LA CONCILIACION FÍSICO-CONTABLE DE BIENES MUEBLES

LEVANTAMIENTO FÍSICO				REGISTRO CONTABLE POLIZA O FACTURA			DIFERENCIAS		SUPUESTOS
NÚMERO DE CUENTA	NO. DE INVENTARIO	NOMBRE DEL BIEN	COSTO REGISTRADO EN EL INVENTARIO	NUMERO	FECHA	COSTO	SOBRANTE	FALTANTE	
5	6	7	8	9	10	11	12	13	14
1246	TENA-0-088-E03-000205	CANDIL COLGANTE DE 40 FOCOS	$17,000.00	SIN DATO	2010-12-30	$17,000.00	0.00	0.00	BIEN MUEBLE LOCALIZADO CON REGISTRO CONTABLE-ADMINISTRATIVO
1246	TENA-0-088-E03-000206	CANDIL COLGANTE DE 40 FOCOS	$17,000.00	SIN DATO	2010-12-30	$17,000.00	0.00	0.00	BIEN MUEBLE LOCALIZADO CON REGISTRO CONTABLE-ADMINISTRATIVO
1246	TENA-0-088-E03-000207	CANDIL COLGANTE DE 40 FOCOS	$17,000.00	SIN DATO	2010-12-30	$17,000.00	0.00	0.00	BIEN MUEBLE LOCALIZADO CON REGISTRO CONTABLE-ADMINISTRATIVO
1246	TENA-0-088-I01-000229	REMOLQUE CON JAULA	$10,925.00	SIN DATO	2004-12-31	$10,925.00	0.00	0.00	BIEN MUEBLE LOCALIZADO CON REGISTRO CONTABLE-ADMINISTRATIVO
1246	TENA-0-088-N00-000818	BOMBA CON GENERADOR Y MANGUERA	$32,134.45	SIN DATO	2010-12-30	$32,134.45	0.00	0.00	BIEN MUEBLE LOCALIZADO CON REGISTRO CONTABLE-ADMINISTRATIVO
1246	TENA-0-088-N00-000963	HIDROLAVADORA	$45,240.00	E-15	2010-11-04	$45,240.00	0.00	0.00	BIEN MUEBLE LOCALIZADO CON REGISTRO CONTABLE-ADMINISTRATIVO
1246	TENA-0-088-N00-000964	SIERRA ELECTRICA 3 HP	$102,660.00	E-145	2011-02-10	$102,660.00	0.00	0.00	BIEN MUEBLE LOCALIZADO CON REGISTRO CONTABLE-ADMINISTRATIVO
1246	TENA-0-088-N00-000965	PISTOLETE INSENSIBILIZADOR	$29,000.00	E-145	2011-02-10	$29,000.00	0.00	0.00	BIEN MUEBLE LOCALIZADO CON REGISTRO CONTABLE-ADMINISTRATIVO
1246	TENA-0-088-N00-000977	LOTE DE HERRAMIENTAS DE 11 PIEZAS	$3,000.00	SIN DATO	2010-12-30	$3,000.00	0.00	0.00	BIEN MUEBLE LOCALIZADO CON REGISTRO CONTABLE-ADMINISTRATIVO
1246	TENA-0-088-124-000789	RETRO EXCAVADORA	$522,331.44	SIN DATO	2005-12-30	$522,331.44	0.00	0.00	BIEN MUEBLE LOCALIZADO CON REGISTRO CONTABLE-ADMINISTRATIVO
1246	TENA-0-088-124-000803	CAMION VOLTEO TIPO GONDOLA	$574,500.00	D-91	2010-05-01	$574,500.00	0.00	0.00	BIEN MUEBLE LOCALIZADO CON REGISTRO CONTABLE-ADMINISTRATIVO
1246	TENA-0-088-124-002216	PLACA VIBRATORIA CM9	$25,126.76	D 68	2019-03-29	$25,126.76	0.00	0.00	BIEN MUEBLE LOCALIZADO CON REGISTRO CONTABLE-ADMINISTRATIVO
1246	TENA-0-088-124-002217	CORTADORA DE PISO PARA CONCRETO	$39,535.12	D 68	2019-03-29	$39,535.12	0.00	0.00	BIEN MUEBLE LOCALIZADO CON REGISTRO CONTABLE-ADMINISTRATIVO
1246	TENA-0-088-124-002218	APISONADOR DE IMPACTO TIPO BAILARINA	$56,396.88	D 68	2019-03-29	$56,396.88	0.00	0.00	BIEN MUEBLE LOCALIZADO CON REGISTRO CONTABLE-ADMINISTRATIVO
1246	TENA-0-088-126-000336	CAMION COMPACTADOR No. 08	$290,000.00	SIN DATO	2011-12-30	$290,000.00	0.00	0.00	BIEN MUEBLE LOCALIZADO CON REGISTRO CONTABLE-ADMINISTRATIVO
1246	TENA-0-088-126-000354	CAMION COMPACTADOR	$574,650.00	D-91	2010-05-01	$574,650.00	0.00	0.00	BIEN MUEBLE LOCALIZADO CON REGISTRO CONTABLE-ADMINISTRATIVO
1246	TENA-0-088-N00-000819	MINICARGADOR	$459,540.00	SIN DATO	2009-07-31	$459,540.00	0.00	0.00	BIEN MUEBLE LOCALIZADO CON REGISTRO CONTABLE-ADMINISTRATIVO
1246	TENA-0-088-N01-000703	MOTOCONFORMADORA	$143,000.00	SIN DATO	2000-12-31	$143,000.00	0.00	0.00	BIEN MUEBLE LOCALIZADO CON REGISTRO CONTABLE-ADMINISTRATIVO
1246	TENA-0-088-N01-000704	TRACTOR	$787,413.00	E-236	2014-04-07	$787,413.00	0.00	0.00	BIEN MUEBLE LOCALIZADO CON REGISTRO CONTABLE-ADMINISTRATIVO

Municipio: TENANCINGO

Entidad: AYUNTAMIENTO DE TENANCINGO

Elaboró: JAIR EMMANUEL GONZALEZ GARCIA

Revisó: MTRO. ROBERTO JARDON HERNADEZ

Fecha de Elaboración		
Día	Mes	Año
31	12	2022

NOMBRE DE LA CUENTA: (3) **MAQUINARIA, OTROS EQUIPOS Y HERRAMIENTAS**

HOJA DE TRABAJO PARA LA CONCILIACION FÍSICO-CONTABLE DE BIENES MUEBLES

LEVANTAMIENTO FÍSICO				REGISTRO CONTABLE POLIZA O FACTURA			DIFERENCIAS		SUPUESTOS
NÚMERO DE CUENTA	NO. DE INVENTARIO	NOMBRE DEL BIEN	COSTO REGISTRADO EN EL INVENTARIO	NUMERO	FECHA	COSTO	SOBRANTE	FALTANTE	
5	6	7	8	9	10	11	12	13	14
1246	TENA-0-088-000-000000	PULIDORA DE 9" MARCA MAKITA	$4,547.63	S/N	S/N	$4,547.63	0.00	0.00	BIEN MUEBLE LOCALIZADO CON REGISTRO CONTABLE-ADMINISTRATIVO
1246	TENA-0-088-000-000000	GENERADOR DE ENERGIA ELECTRICA	$5,947.80	S/N	S/N	$5,947.80	0.00	0.00	BIEN MUEBLE LOCALIZADO CON REGISTRO CONTABLE-ADMINISTRATIVO
1246	TENA-0-088-000-000000	TELEFONO CELULAR SAMSUNG J7 SERIE:358316075451573/ V REGIDURIA	$8,811.88	S/N	S/N	$8,811.88	0.00	0.00	BIEN MUEBLE LOCALIZADO CON REGISTRO CONTABLE-ADMINISTRATIVO
1246	TENA-0-088-000-000000	ROTOMARTILLO CON MOTOR A GASOLINA	$29,400.20	S/N	S/N	$29,400.20	0.00	0.00	BIEN MUEBLE LOCALIZADO CON REGISTRO CONTABLE-ADMINISTRATIVO
1246	TENA-0-088-000-000000	CAMION VOLTEO/ OBRAS PUBLICAS	$65,000.00	S/N	S/N	$65,000.00	0.00	0.00	BIEN MUEBLE LOCALIZADO CON REGISTRO CONTABLE-ADMINISTRATIVO
1246	TENA-0-088-000-000000	RETROEXCAVADORA JHON DERE 2001SERIE: TO310GX899958/ OBRAS PUBLICAS	$437,000.00	S/N	S/N	$437,000.00	0.00	0.00	BIEN MUEBLE LOCALIZADO CON REGISTRO CONTABLE-ADMINISTRATIVO
1246	TENA-0-088-000-000000	SIS HIDRAULICO ROLL OFF TIPO GANCHO DE 3.5 TON REPSA 2022 SERIE. RG03C22001	$442,888.00	80	2022-04-27	$442,888.00	0.00	0.00	BIEN MUEBLE LOCALIZADO CON REGISTRO CONTABLE-ADMINISTRATIVO
1246	TENA-0-088-104-002214	CALENTADOR SOLAR 20 TUBOS	$6,612.00	D 9	2020-05-18	$6,612.00	0.00	0.00	BIEN MUEBLE LOCALIZADO CON REGISTRO CONTABLE-ADMINISTRATIVO
1246	TENA-0-088-105-002215	CALENTADOR SOLAR 20 TUBOS	$6,612.00	D 9	2020-05-18	$6,612.00	0.00	0.00	BIEN MUEBLE LOCALIZADO CON REGISTRO CONTABLE-ADMINISTRATIVO
1246	TENA-0-088-126-000331	CONTENEDOR PARA BASURA	$109,250.00	E-85	2008-12-08	$109,250.00	0.00	0.00	BIEN MUEBLE LOCALIZADO CON REGISTRO CONTABLE-ADMINISTRATIVO
1246	TENA-0-088-126-000332	CONTENEDOR PARA BASURA	$109,250.00	E-85	2008-12-08	$109,250.00	0.00	0.00	BIEN MUEBLE LOCALIZADO CON REGISTRO CONTABLE-ADMINISTRATIVO
1246	TENA-0-088-126-000333	CONTENEDOR PARA BASURA	$109,250.00	E-85	2008-12-08	$109,250.00	0.00	0.00	BIEN MUEBLE LOCALIZADO CON REGISTRO CONTABLE-ADMINISTRATIVO
1246	TENA-0-088-126-000334	CONTENEDOR PARA BASURA	$109,250.00	E-85	2008-12-08	$109,250.00	0.00	0.00	BIEN MUEBLE LOCALIZADO CON REGISTRO CONTABLE-ADMINISTRATIVO
1246	TENA-0-088-D00-000105	STAND O ANAQUEL	$3,031.81	E-238	2009-12-29	$3,031.81	0.00	0.00	BIEN MUEBLE LOCALIZADO CON REGISTRO CONTABLE-ADMINISTRATIVO
1246	TENA-0-088-D00-000106	STAND O ANAQUEL	$3,031.84	E-238	2009-12-29	$3,031.84	0.00	0.00	BIEN MUEBLE LOCALIZADO CON REGISTRO CONTABLE-ADMINISTRATIVO
1246	TENA-0-088-D00-000107	STAND O ANAQUEL	$3,031.84	E-238	2009-12-29	$3,031.84	0.00	0.00	BIEN MUEBLE LOCALIZADO CON REGISTRO CONTABLE-ADMINISTRATIVO

Municipio: TENANCINGO

Entidad: AYUNTAMIENTO DE TENANCINGO

Elaboró: JAIR EMMANUEL GONZALEZ GARCIA

Revisó: MTRO. ROBERTO JARDON HERNADEZ

Fecha de Elaboración		
Día	Mes	Año
31	12	2022

NOMBRE DE LA CUENTA: (3) **MAQUINARIA, OTROS EQUIPOS Y HERRAMIENTAS**

HOJA DE TRABAJO PARA LA CONCILIACIÓN FÍSICO-CONTABLE DE BIENES MUEBLES

LEVANTAMIENTO FÍSICO				REGISTRO CONTABLE PÓLIZA O FACTURA			DIFERENCIAS		SUPUESTOS
NÚMERO DE CUENTA	NO. DE INVENTARIO	NOMBRE DEL BIEN	COSTO REGISTRADO EN EL INVENTARIO	NUMERO	FECHA	COSTO	SOBRANTE	FALTANTE	
5	6	7	8	9	10	11	12	13	14
1246	TENA-0-088-D00-000108	STAND O ANAQUEL	$3,031.84	E-238	2009-12-29	$3,031.84	0.00	0.00	BIEN MUEBLE LOCALIZADO CON REGISTRO CONTABLE-ADMINISTRATIVO
1246	TENA-0-088-D00-000109	STAND O ANAQUEL	$3,031.84	E-238	2009-12-29	$3,031.84	0.00	0.00	BIEN MUEBLE LOCALIZADO CON REGISTRO CONTABLE-ADMINISTRATIVO
1246	TENA-0-088-D00-000110	STAND O ANAQUEL	$3,031.84	E-238	2009-12-29	$3,031.84	0.00	0.00	BIEN MUEBLE LOCALIZADO CON REGISTRO CONTABLE-ADMINISTRATIVO
1246	TENA-0-088-D00-000111	STAND O ANAQUEL	$3,031.84	E-238	2009-12-29	$3,031.84	0.00	0.00	BIEN MUEBLE LOCALIZADO CON REGISTRO CONTABLE-ADMINISTRATIVO
1246	TENA-0-088-D00-000112	STAND O ANAQUEL	$3,031.84	E-238	2009-12-29	$3,031.84	0.00	0.00	BIEN MUEBLE LOCALIZADO CON REGISTRO CONTABLE-ADMINISTRATIVO
1246	TENA-0-088-D00-000113	STAND O ANAQUEL	$3,031.84	E-238	2009-12-29	$3,031.84	0.00	0.00	BIEN MUEBLE LOCALIZADO CON REGISTRO CONTABLE-ADMINISTRATIVO
1246	TENA-0-088-D00-000114	STAND O ANAQUEL	$3,031.84	E-238	2009-12-29	$3,031.84	0.00	0.00	BIEN MUEBLE LOCALIZADO CON REGISTRO CONTABLE-ADMINISTRATIVO
1246	TENA-0-088-D00-000115	STAND O ANAQUEL	$3,031.84	E-238	2009-12-29	$3,031.84	0.00	0.00	BIEN MUEBLE LOCALIZADO CON REGISTRO CONTABLE-ADMINISTRATIVO
1246	TENA-0-088-N00-000966	PISTOLETE	$10,436.25	SIN DATO	2010-12-30	$10,436.25	0.00	0.00	BIEN MUEBLE LOCALIZADO CON REGISTRO CONTABLE-ADMINISTRATIVO
1246	TENA-0-088-N00-000967	MAQUINA DESPIELADORA DE RESES	$138,718.75	SIN DATO	2010-12-30	$138,718.75	0.00	0.00	BIEN MUEBLE LOCALIZADO CON REGISTRO CONTABLE-ADMINISTRATIVO
1246	TENA-0-088-N00-000968	INSENSIBILIZADOR PARA CERDOS	$30,693.60	E-197	2015-09-28	$30,693.60	0.00	0.00	BIEN MUEBLE LOCALIZADO CON REGISTRO CONTABLE-ADMINISTRATIVO
1246	TENA-0-088-N00-000969	MESA METALICA GRANDE	$3,500.00	SIN DATO	2010-12-30	$3,500.00	0.00	0.00	BIEN MUEBLE LOCALIZADO CON REGISTRO CONTABLE-ADMINISTRATIVO
1246	TENA-0-088-N00-002200	ASPERSORA PARIHUELA	$7,000.02	D 14	2020-12-09	$7,000.02	0.00	0.00	BIEN MUEBLE LOCALIZADO CON REGISTRO CONTABLE-ADMINISTRATIVO
1246	TENA-0-088-O00-002124	Carpa	$251,720.00	4	2019-11-01	$251,720.00	0.00	0.00	BIEN MUEBLE LOCALIZADO CON REGISTRO CONTABLE-ADMINISTRATIVO
1246	TENA-0-088-124-002121	Planta de Soldar con Accesorios	$14,717.00	55	2019-10-25	$14,717.00	0.00	0.00	BIEN MUEBLE LOCALIZADO CON REGISTRO CONTABLE-ADMINISTRATIVO
1246	TENA-0-088-124-002199	MAQUINA PINTA RAYAS	$124,004.00	D 141	2020-12-01	$124,004.00	0.00	0.00	BIEN MUEBLE LOCALIZADO CON REGISTRO CONTABLE-ADMINISTRATIVO
		TOTALES: (15)	**6,734,626.98**			**6,734,626.98**	**0.00**	**0.00**	

Municipio: TENANCINGO

Entidad: AYUNTAMIENTO DE TENANCINGO

Elaboró: JAIR EMMANUEL GONZALEZ GARCIA

Revisó: MTRO. ROBERTO JARDON HERNADEZ

Fecha de Elaboración		
Día	Mes	Año
31	12	2022

NOMBRE DE LA CUENTA: (3) **MAQUINARIA, OTROS EQUIPOS Y HERRAMIENTAS**

HOJA DE TRABAJO PARA LA CONCILIACION FÍSICO-CONTABLE DE BIENES MUEBLES

LEVANTAMIENTO FÍSICO				REGISTRO CONTABLE PÓLIZA O FACTURA			DIFERENCIAS		SUPUESTOS
NÚMERO DE CUENTA	NO. DE INVENTARIO	NOMBRE DEL BIEN	COSTO REGISTRADO EN EL INVENTARIO	NUMERO	FECHA	COSTO	SOBRANTE	FALTANTE	
5	6	7	8	9	10	11	12	13	14

Secretario(a) Tenancingo
MTRO. ROBERTO JARDON HERNADEZ

SECRETARÍA DEL AYUNTAMIENTO

#ConMedidasSí

Tesorero(a) Municipal
L.A. JULIO CESAR SANCHEZ MARURI

Municipio: TENANCINGO

Entidad: AYUNTAMIENTO DE TENANCINGO

Elaboró: JAIR EMMANUEL GONZALEZ GARCIA

Revisó: MTRO. ROBERTO JARDON HERNADEZ

Fecha de Elaboración		
Día	Mes	Año
31	12	2022

NOMBRE DE LA CUENTA: (3) **COLECCIONES, OBRAS DE ARTE Y OBJETOS VALIOSOS**

HOJA DE TRABAJO PARA LA CONCILIACION FÍSICO-CONTABLE DE BIENES MUEBLES

LEVANTAMIENTO FÍSICO				REGISTRO CONTABLE PÓLIZA O FACTURA			DIFERENCIAS		SUPUESTOS
NÚMERO DE CUENTA	NO. DE INVENTARIO	NOMBRE DEL BIEN	COSTO REGISTRADO EN EL INVENTARIO	NUMERO	FECHA	COSTO	SOBRANTE	FALTANTE	
5	6	7	8	9	10	11	12	13	14
1247	TENA-0-088-000-000000	ESCULTURA DEL LIC. FERNANDO ORDORICA	15437	S/N	S/N	15437			BIEN MUEBLE LOCALIZADO CON REGISTRO CONTABLE-ADMINISTRATIVO
1247	TENA-0-088-000-000000	BANDERAS	20589.6	S/N	S/N	20589.6			BIEN MUEBLE LOCALIZADO CON REGISTRO CONTABLE-ADMINISTRATIVO
1247	TENA-0-088-149-002029	VITRINA GRANDE PARA EXHIBICIÒN DE LATÒN MARTILLADO Y PANELA HEXAGONAL ALARGADA COLOR GRIS 4 NIVELES	0	SIN POLIZA	2018-07-27	0			BIEN MUEBLE LOCALIZADO CON REGISTRO CONTABLE-ADMINISTRATIVO
1247	TENA-0-088-E03-000209	BANDERA NACIONAL	10294	E-127	2005-04-30	10294			BIEN MUEBLE LOCALIZADO CON REGISTRO CONTABLE-ADMINISTRATIVO
1247	TENA-0-088-E03-000210	BANDERA DEL ESTADO DE MEXICO	10294	E-127	2005-04-30	10294			BIEN MUEBLE LOCALIZADO CON REGISTRO CONTABLE-ADMINISTRATIVO
1247	TENA-0-088-E03-001338	BANDERA NACIONAL	5147.4	E-127	2005-04-30	5147.4			BIEN MUEBLE LOCALIZADO CON REGISTRO CONTABLE-ADMINISTRATIVO
1247	TENA-0-088-E03-001339	BANDERA, ESCUDO ESTADO DE MEXICO	5147.4	E-9	2005-04-30	5147.4			BIEN MUEBLE LOCALIZADO CON REGISTRO CONTABLE-ADMINISTRATIVO
1247	TENA-0-088-O00-001783	MONUMENTO AL REBOZO BAÑADO EN BRONCE F-208	650000	S/P	2016-01-01	650000			BIEN MUEBLE LOCALIZADO CON REGISTRO CONTABLE-ADMINISTRATIVO
		TOTALES: (15)	**716,909.40**			**716,909.40**	**0.00**	**0.00**	

Secretario(a) Tenancingo
MTRO. ROBERTO JARDON HERNADEZ

SECRETARÍA DEL AYUNTAMIENTO
#ConHechosSí

Tesorero(a) Municipal
L.A. JULIO CESAR SANCHEZ MARURI

Municipio: TENANCINGO

Entidad: AYUNTAMIENTO DE TENANCINGO

Elaboró: JAIR EMMANUEL GONZALEZ GARCIA

Revisó: MTRO. ROBERTO JARDON HERNADEZ

Fecha de Elaboración		
Día	Mes	Año
31	12	2022

NOMBRE DE LA CUENTA: (3) **OTROS BIENES MUEBLES**

HOJA DE TRABAJO PARA LA CONCILIACIÓN FÍSICO-CONTABLE DE BIENES MUEBLES

LEVANTAMIENTO FÍSICO				REGISTRO CONTABLE POLIZA O FACTURA			DIFERENCIAS		SUPUESTOS
NÚMERO DE CUENTA	NO. DE INVENTARIO	NOMBRE DEL BIEN	COSTO REGISTRADO EN EL INVENTARIO	NUMERO	FECHA	COSTO	SOBRANTE	FALTANTE	
5	6	7	8	9	10	11	12	13	14
1249	TENA-0-088-105-001861	ESCALERA EXTENSIÓN DE 20 ESCALONES DE ALUMINIO	$5,950.00	3	2017-10-04	5,950.00	0.00	0.00	BIEN MUEBLE LOCALIZADO CON REGISTRO CONTABLE-ADMINISTRATIVO
1249	TENA-0-088-000-000000	PELADORA	$4,100.00	S/N	S/N	4,100.00	0.00	0.00	BIEN MUEBLE LOCALIZADO CON REGISTRO CONTABLE-ADMINISTRATIVO
1249	TENA-0-088-149-002030	VITRINA GRANDE PARA EXHIBICIÒN, DE LATÒN MARTILLADO Y PANELA HEXAGONAL ALARGADA COLOR GRIS DE 4 NIV	$0.00	SIN POLIZA	2018-07-27	0.00	0.00	0.00	BIEN MUEBLE LOCALIZADO CON REGISTRO CONTABLE-ADMINISTRATIVO
1249	TENA-0-088-149-002031	VITRINA CHICA PARA EXHIBICÒN DE LATÒN MARTILLADO Y PANELA HEXAGONAL ALARGADA COLOR GRIS 3 NIVELES	$0.00	SIN POLIZA	2018-07-27	0.00	0.00	0.00	BIEN MUEBLE LOCALIZADO CON REGISTRO CONTABLE-ADMINISTRATIVO
1249	TENA-0-088-149-002037	STAND DE HERRERIA CON NIVELES DE VIDRIO COLOR NEGRO	$0.00	SIN POLIZA	2018-07-27	0.00	0.00	0.00	BIEN MUEBLE LOCALIZADO CON REGISTRO CONTABLE-ADMINISTRATIVO
1249	TENA-0-088-149-002038	PERCHERO PARA EXHIBICIÓN DE REBOZO DE 3 NIVELES	$0.00	SIN POLIZA	2018-07-27	0.00	0.00	0.00	BIEN MUEBLE LOCALIZADO CON REGISTRO CONTABLE-ADMINISTRATIVO
1249	TENA-0-088-149-002039	PERCHERO PARA EXHIBICIÓN DE REBOZO 4 NIVELES	$0.00	SIN POLIZA	2018-07-27	0.00	0.00	0.00	BIEN MUEBLE LOCALIZADO CON REGISTRO CONTABLE-ADMINISTRATIVO
1249	TENA-0-088-149-002040	PERCHERO PARA EXHIBICIÓN DE VESTIMENTA DE REBOZO SENCILLO	$0.00	SIN POLIZA	2018-07-27	0.00	0.00	0.00	BIEN MUEBLE LOCALIZADO CON REGISTRO CONTABLE-ADMINISTRATIVO
1249	TENA-0-088-149-002041	PERCHERO PARA EXHIBICIÓN DE VESTIMENTA REBOZO SENCILLOS 2/6	$0.00	SIN POLIZA	2018-07-27	0.00	0.00	0.00	BIEN MUEBLE LOCALIZADO CON REGISTRO CONTABLE-ADMINISTRATIVO
1249	TENA-0-088-149-002042	PERCHERO PARA EXHIBICIÓN DE VESTIMENTA REBOZO SENCILLO 3/6	$0.00	SIN POLIZA	2018-07-27	0.00	0.00	0.00	BIEN MUEBLE LOCALIZADO CON REGISTRO CONTABLE-ADMINISTRATIVO
1249	TENA-0-088-149-002043	PERCHERO PARA EXHIBICIÓN DE VESTIMENTA REBOZOS SENCILLOS	$0.00	SIN POLIZA	2018-07-27	0.00	0.00	0.00	BIEN MUEBLE LOCALIZADO CON REGISTRO CONTABLE-ADMINISTRATIVO
1249	TENA-0-088-149-002044	PERCHERO PARA EXHIBICIÓN DE VESTIMENTA REBOZO SENCILLOS	$0.00	SIN POLIZA	2018-07-27	0.00	0.00	0.00	BIEN MUEBLE LOCALIZADO CON REGISTRO CONTABLE-ADMINISTRATIVO
1249	TENA-0-088-149-002045	PARCHERO PARA EXHIBICIÓN DE VESTIMENTA REBOZO SENCILLOS 6/6	$0.00	SIN POLIZA	2018-07-27	0.00	0.00	0.00	BIEN MUEBLE LOCALIZADO CON REGISTRO CONTABLE-ADMINISTRATIVO



Municipio: TENANCINGO

Entidad: AYUNTAMIENTO DE TENANCINGO

Elaboró: JAIR EMMANUEL GONZALEZ GARCIA

Revisó: MTRO. ROBERTO JARDON HERNADEZ

Fecha de Elaboración		
Día	Mes	Año
31	12	2022

NOMBRE DE LA CUENTA: (3) **OTROS BIENES MUEBLES**

HOJA DE TRABAJO PARA LA CONCILIACION FÍSICO-CONTABLE DE BIENES MUEBLES

LEVANTAMIENTO FÍSICO				REGISTRO CONTABLE PÓLIZA O FACTURA			DIFERENCIAS		SUPUESTOS
NÚMERO DE CUENTA	NO. DE INVENTARIO	NOMBRE DEL BIEN	COSTO REGISTRADO EN EL INVENTARIO	NUMERO	FECHA	COSTO	SOBRANTE	FALTANTE	
5	6	7	8	9	10	11	12	13	14
1249	TENA-0-088-149-002046	SILLA TIPICA 3 SERCHAS, ASIENTO TEJIDO DE PALMA COLOR BLANCO CON ROJO	$0.00	SIN POLIZA	2018-07-27	0.00	0.00	0.00	BIEN MUEBLE LOCALIZADO CON REGISTRO CONTABLE-ADMINISTRATIVO
1249	TENA-0-088-149-002047	SILLA TÍPICA 3 SERCHAS, ASIENTO TEJIDO DE PALMA, COLOR VERDE CON VIVOS DORADOS	$0.00	SIN POLIZA	2018-07-27	0.00	0.00	0.00	BIEN MUEBLE LOCALIZADO CON REGISTRO CONTABLE-ADMINISTRATIVO
1249	TENA-0-088-149-002048	SILLA TÍPICA 3 SERCHAS, ASIENTO TEJIDO DE PALMA, COLOR ROSA CON VIVOS DORADOS	$0.00	SIN POLIZA	2018-07-27	0.00	0.00	0.00	BIEN MUEBLE LOCALIZADO CON REGISTRO CONTABLE-ADMINISTRATIVO
1249	TENA-0-088-149-002049	CUBO DE MADERA BLANCO DE 1 MT X 40 CM	$0.00	SIN POLIZA	2018-07-27	0.00	0.00	0.00	BIEN MUEBLE LOCALIZADO CON REGISTRO CONTABLE-ADMINISTRATIVO
1249	TENA-0-088-149-002050	EXHIBIDOR DE LICORES DE MADERA COLOR NATURAL DE 1.60 M X 90 CM	$0.00	SIN POLIZA	2018-07-27	0.00	0.00	0.00	BIEN MUEBLE LOCALIZADO CON REGISTRO CONTABLE-ADMINISTRATIVO
1249	TENA-0-088-149-002051	ARCHIVERO METÁLICO COLOR NEGRO DOS CAJONES	$0.00	SIN POLIZA	2018-07-27	0.00	0.00	0.00	BIEN MUEBLE LOCALIZADO CON REGISTRO CONTABLE-ADMINISTRATIVO
1249	TENA-0-088-149-002052	ESCRITORIO METALICO COLOR NEGRO DOS CAJONES	$0.00	SIN POLIZA	2018-07-27	0.00	0.00	0.00	BIEN MUEBLE LOCALIZADO CON REGISTRO CONTABLE-ADMINISTRATIVO
1249	TENA-0-088-149-002053	MESA DE MADERA CON UN CAJÓN, CIOLOR NATURAL DE 85 CM x 50 CM	$0.00	SIN POLIZA	2018-07-27	0.00	0.00	0.00	BIEN MUEBLE LOCALIZADO CON REGISTRO CONTABLE-ADMINISTRATIVO
1249	TENA-0-088-149-002056	CUBOS DE VIDRIO CHICO 1/2	$0.00	SIN POLIZA	2018-07-27	0.00	0.00	0.00	BIEN MUEBLE LOCALIZADO CON REGISTRO CONTABLE-ADMINISTRATIVO
1249	TENA-0-088-149-002057	CUBOS DE VIDRIO CHICO 2/2	$0.00	SIN POLIZA	2018-07-27	0.00	0.00	0.00	BIEN MUEBLE LOCALIZADO CON REGISTRO CONTABLE-ADMINISTRATIVO
1249	TENA-0-088-149-002058	CUBOS DE VIDRIO GRANDE 1-5	$0.00	SIN POLIZA	2018-07-27	0.00	0.00	0.00	BIEN MUEBLE LOCALIZADO CON REGISTRO CONTABLE-ADMINISTRATIVO
1249	TENA-0-088-149-002059	CUBOS DE VIDRIO GRANDE 2-5	$0.00	SIN POLIZA	2018-07-27	0.00	0.00	0.00	BIEN MUEBLE LOCALIZADO CON REGISTRO CONTABLE-ADMINISTRATIVO
1249	TENA-0-088-149-002060	CUBOS DE VIDRIO GRANDE 3-5	$0.00	SIN POLIZA	2018-07-27	0.00	0.00	0.00	BIEN MUEBLE LOCALIZADO CON REGISTRO CONTABLE-ADMINISTRATIVO
1249	TENA-0-088-149-002061	CUBOS DE VIDRIO GRANDE 4-5	$0.00	SIN POLIZA	2018-07-27	0.00	0.00	0.00	BIEN MUEBLE LOCALIZADO CON REGISTRO CONTABLE-ADMINISTRATIVO
1249	TENA-0-088-149-002062	CUBOS DE VIDRIO GRANDE 5-5	$0.00	SIN POLIZA	2018-07-27	0.00	0.00	0.00	BIEN MUEBLE LOCALIZADO CON REGISTRO CONTABLE-ADMINISTRATIVO
		TOTALES: (15)	**10,050.00**			**10,050.00**	**0.00**	**0.00**	

Municipio: TENANCINGO

Entidad: AYUNTAMIENTO DE TENANCINGO

Elaboró: JAIR EMMANUEL GONZALEZ GARCIA

Revisó: MTRO. ROBERTO JARDON HERNADEZ

Fecha de Elaboración		
Día	Mes	Año
31	12	2022

NOMBRE DE LA CUENTA: (3) **OTROS BIENES MUEBLES**

HOJA DE TRABAJO PARA LA CONCILIACION FÍSICO-CONTABLE DE BIENES MUEBLES

LEVANTAMIENTO FÍSICO				REGISTRO CONTABLE POLIZA O FACTURA			DIFERENCIAS		SUPUESTOS
NÚMERO DE CUENTA	NO. DE INVENTARIO	NOMBRE DEL BIEN	COSTO REGISTRADO EN EL INVENTARIO	NUMERO	FECHA	COSTO	SOBRANTE	FALTANTE	
5	6	7	8	9	10	11	12	13	14

Secretario(a)
MTRO. ROBERTO JARDON HERNADEZ

Tenancingo 2022-2024 SECRETARÍA DEL AYUNTAMIENTO #ConHechosSí

Tesorero(a) Municipal
L.A. JULIO CESAR SANCHEZ MARURI

Tenancingo
Estado de México
2022 - 2024

Municipio: TENANCINGO

Entidad: AYUNTAMIENTO DE TENANCINGO

Elaboró: JAIR EMMANUEL GONZALEZ GARCIA

Revisó: MTRO. ROBERTO JARDON HERNADEZ

Fecha de Elaboración		
Día	Mes	Año
31	12	2022

NOMBRE DE LA CUENTA: 1241 MOBILIARIO Y EQUIPO DE ADMINISTRACIÓN

CONCILIACIÓN FÍSICO - CONTABLE DE BIENES MUEBLES

FÍSICO			CONTABLE			COMENTARIOS
CONCEPTO		IMPORTE	CONCEPTO		IMPORTE	(29)
SALDO AL 31 DE DICIEMBRE DE 2022	(6)	$ 5,941,818.52	SALDO AL 31 DE DICIEMBRE DE 2022	(17)	$ 5,941,818.52	SIN OBSERVACIONES
(+) ALTAS	(7)	$ -	(+) ALTAS	(18)	$ -	
II. Bienes Muebles Con Registro en Contabilidad No Considerados en el Inventario	(8)	$ -	III. Bienes Muebles Sin Registro Contable - Administrativo	(19)	$ -	
III. Bienes Muebles Sin Registro Contable - Administrativo	(9)	$ -	IV. Bienes Muebles Con Registro en el Inventario No Considerados en Contabilidad	(20)	$ -	
XI. Bienes Registrados en el Inventario a un Costo Menor que en Contabilidad	(10)	$ -	XI. Bienes Registrados en Contabilidad a un Costo Menor que en el Inventario	(21)	$ -	
(-) BAJAS	(11)	$ -	(-) BAJAS	(22)	$ -	
V. Bienes Muebles No Localizados Con Registro Contable - Administrativo	(12)	$ -	V. Bienes Muebles No Localizados Con Registro Contable - Administrativo	(23)	$ -	
VI. Bienes Muebles No Localizados Con Registro en el Inventario No Considerados en Contabilidad	(13)	$ -	VII. Bienes Muebles No Localizados Con Registro en Contabilidad No Considerados en el Inventario	(24)	$ -	
IX. Bienes Muebles Con Registro en Contabilidad e Inventario a un Costo Menor de 70 UMAS (a su Fecha de Adquisición).	(14)	$ -	VIII. Saldos Contables No Integrados	(25)	$ -	
X. Bienes Registrados en el Inventario a un Costo Mayor que en Contabilidad	(15)	$ -	IX. Bienes Muebles Con Registro en Contabilidad e Inventario a un Costo Menor de 70 UMAS (a su Fecha de Adquisición)	(26)	$ -	
			XIII. Bienes Registrados en Contabilidada un Costo Mayor que en Inventario	(27)	$ -	
Saldo Conciliado al 31 DE DICIEMBRE de 2022	(16)	$ 5,941,818.52	Saldo Conciliado al 31 DE DICIEMBRE de 2022	(28)	$ 5,941,818.52	

Secretario(a)
MTRO. ROBERTO JARDON HERNADEZ

Tesorero(a) Municipal
LA. JULIO CESAR SANCHEZ MARURI

Tenancingo
Estado de México
2022 - 2024
SECRETARÍA DEL AYUNTAMIENTO
#ConHechosSí

Tenancingo
Estado de México
2022 - 2024

Municipio: TENANCINGO

Entidad: AYUNTAMIENTO DE TENANCINGO

Elaboró: JAIR EMMANUEL GONZALEZ GARCIA

Revisó: MTRO. ROBERTO JARDON HERNADEZ

Fecha de Elaboración		
Día	Mes	Año
31	12	2022

NOMBRE DE LA CUENTA: 1242 MOBILIARIO Y EQUIPO EDUCACIONAL Y RECREATIVO

CONCILIACIÓN FÍSICO - CONTABLE DE BIENES MUEBLES

FÍSICO			CONTABLE			COMENTARIOS
CONCEPTO		IMPORTE	CONCEPTO		IMPORTE	(29)
SALDO AL 31 DE DICIEMBRE DE 2022	(6)	$ 3,895.00	SALDO AL 31 DE DICIEMBRE DE 2022	(17)	$ 3,895.00	
(+) ALTAS	(7)	$ -	(+) ALTAS	(18)	$ -	
II. Bienes Muebles Con Registro en Contabilidad No Considerados en el Inventario	(8)	$ -	III. Bienes Muebles Sin Registro Contable - Administrativo	(19)	$ -	
III. Bienes Muebles Sin Registro Contable - Adiministrativo	(9)	$ -	IV. Bienes Muebles Con Registro en el Inventario No Considerados en Contabilidad	(20)	$ -	
XI. Bienes Registrados en el Inventario a un Costo Menor que en Contabilidad	(10)	$ -	XI. Bienes Registrados en Contabilidad a un Costo Menor que en el Inventario	(21)	$ -	
(-) BAJAS	(11)	$ -	(-) BAJAS	(22)	$ -	SIN OBSERVACIONES
V. Bienes Muebles No Localizados Con Registro Contable - Administrativo	(12)	$ -	V. Bienes Muebles No Localizados Con Registro Contable - Administrativo	(23)	$ -	
VI. Bienes Muebles No Localizados Con Registro en el Inventario No Considerados en Contabilidad	(13)	$ -	VII. Bienes Muebles No Localizados Con Registro en Contabilidad No Considerados en el Inventario	(24)	$ -	
IX. Bienes Muebles Con Registro en Contabilidad e Inventario a un Costo Menor de 70 UMAS (a su Fecha de Adquisición).	(14)	$ -	VIII. Saldos Contables No Integrados	(25)	$ -	
X. Bienes Registrados en el Inventario a un Costo Mayor que en Contabilidad	(15)	$ -	IX. Bienes Muebles Con Registro en Contabilidad e Inventario a un Costo Menor de 70 UMAS (a su Fecha de Adquisición)	(26)	$ -	
			XIII. Bienes Registrados en Contabilidada un Costo Mayor que en Inventario	(27)	$ -	
Saldo Conciliado al 31 DE DICIEMBRE de 2022	(16)	$ 3,895.00	Saldo Conciliado al 31 DE DICIEMBRE de 2022	(28)	$ 3,895.00	

Secretario(a)
MTRO. ROBERTO JARDON HERNADEZ

Tenancingo
Estado de México
2022 - 2024
SECRETARÍA DEL AYUNTAMIENTO
#ConHechosSí

Tesorero(a) Municipal
L.A. JULIO CESAR SANCHEZ MARURI

Tenancingo
Estado de México
2022 - 2024
TESORERÍA MUNICIPAL
#ConHechosSí

Tenancingo
Estado de México
2022 - 2024

Municipio: TENANCINGO
Entidad: AYUNTAMIENTO DE TENANCINGO

Elaboró: JAIR EMMANUEL GONZALEZ GARCIA
Revisó: MTRO. ROBERTO JARDON HERNADEZ

Fecha de Elaboración		
Día	Mes	Año
31	12	2022

NOMBRE DE LA CUENTA: 1243 EQUIPO INSTRUMENTAL MEDICO Y DE LABORATORIO

CONCILIACIÓN FÍSICO - CONTABLE DE BIENES MUEBLES

FÍSICO			CONTABLE			COMENTARIOS
CONCEPTO		IMPORTE	CONCEPTO		IMPORTE	(29)
SALDO AL 31 DE DICIEMBRE DE 2022	(6)	$ 157,212.00	SALDO AL 31 DE DICIEMBRE DE 2022	(17)	$ 157,212.00	SIN OBSERVACIONES
(+) ALTAS	(7)	$ -	(+) ALTAS	(18)	$ -	
II. Bienes Muebles Con Registro en Contabilidad No Considerados en el Inventario	(8)	$ -	III. Bienes Muebles Sin Registro Contable - Administrativo	(19)	$ -	
III. Bienes Muebles Sin Registro Contable - Adiministrativo	(9)	$ -	IV. Bienes Muebles Con Registro en el Inventario No Considerados en Contabilidad	(20)	$ -	
XI. Bienes Registrados en el Inventario a un Costo Menor que en Contabilidad	(10)	$ -	XI. Bienes Registrados en Contabilidad a un Costo Menor que en el Inventario	(21)	$ -	
(-) BAJAS	(11)	$ -	(-) BAJAS	(22)	$ -	
V. Bienes Muebles No Localizados Con Registro Contable - Administrativo	(12)	$ -	V. Bienes Muebles No Localizados Con Registro Contable - Administrativo	(23)	$ -	
VI. Bienes Muebles No Localizados Con Registro en el Inventario No Considerados en Contabilidad	(13)	$ -	VII. Bienes Muebles No Localizados Con Registro en Contabilidad No Considerados en el Inventario	(24)	$ -	
IX. Bienes Muebles Con Registro en Contabilidad e Inventario a un Costo Menor de 70 UMAS (a su Fecha de Adquisición).	(14)	$ -	VIII. Saldos Contables No Integrados	(25)	$ -	
X. Bienes Registrados en el Inventario a un Costo Mayor que en Contabilidad	(15)	$ -	IX. Bienes Muebles Con Registro en Contabilidad e Inventario a un Costo Menor de 70 UMAS (a su Fecxha de Adquisición)	(26)	$ -	
			XIII. Bienes Registrados en Contabilidada un Costo Mayor que en Inventario	(27)	$ -	
Saldo Conciliado al 31 DE DICIEMBRE de 2022	(16)	$ 157,212.00	Saldo Conciliado al 31 DE DICIEMBRE de 2022	(28)	$ 157,212.00	

Secretario(a)
MTRO. ROBERTO JARDON HERNADEZ

Tenancingo
Estado de México
2022 - 2024
SECRETARÍA DEL AYUNTAMIENTO
#ConMechossí

Tesorero(a) Municipal
L.A. JULIO CESAR SANCHEZ MARURI

Tenancingo
Estado de México
2022 - 2024
TESORERÍA MUNICIPAL
#ConMechossí

Tenancingo
Estado de México
2022-2024

Municipio: TENANCINGO

Entidad: AYUNTAMIENTO DE TENANCINGO

Elaboró: JAIR EMMANUEL GONZALEZ GARCIA

Revisó: MTRO. ROBERTO JARDON HERNADEZ

Fecha de Elaboración		
Día	Mes	Año
31	12	2022

NOMBRE DE LA CUENTA: 1244 VEHÍCULOS Y EQUIPO DE TRANSPORTE

CONCILIACIÓN FÍSICO - CONTABLE DE BIENES MUEBLES

FÍSICO			CONTABLE			COMENTARIOS
CONCEPTO		IMPORTE	CONCEPTO		IMPORTE	(29)
SALDO AL 31 DE DICIEMBRE DE 2021	(6)	$ 41,857,527.07	SALDO AL 31 DE DICIEMBRE DE 2021	(6)	$ 41,857,527.07	SIN OBSERVACIONES
(+) ALTAS	(7)	$ -	(+) ALTAS	(18)	$ -	
II. Bienes Muebles Con Registro en Contabilidad No Considerados en el Inventario	(8)	$ -	III. Bienes Muebles Sin Registro Contable - Administrativo	(19)	$ -	
III. Bienes Muebles Sin Registro Contable - Adiministrativo	(9)	$ -	IV. Bienes Muebles Con Registro en el Inventario No Considerados en Contabilidad	(20)	$ -	
XI. Bienes Registrados en el Inventario a un Costo Menor que en Contabilidad	(10)	$ -	XI. Bienes Registrados en Contabilidad a un Costo Menor que en el Inventario	(21)	$ -	
(-) BAJAS	(11)	$ -	(-) BAJAS	(22)	$ -	
V. Bienes Muebles No Localizados Con Registro Contable - Administrativo	(12)	$ -	V. Bienes Muebles No Localizados Con Registro Contable - Administrativo	(23)	$ -	
VI. Bienes Muebles No Localizados Con Registro en el Inventario No Considerados en Contabilidad	(13)	$ -	VII. Bienes Muebles No Localizados Con Registro en Contabilidad No Considerados en el Inventario	(24)	$ -	
IX. Bienes Muebles Con Registro en Contabilidad e Inventario a un Costo Menor de 70 UMAS (a su Fecha de Adquisición).	(14)	$ -	VIII. Saldos Contables No Integrados	(25)	$ -	
X. Bienes Registrados en el Inventario a un Costo Mayor que en Contabilidad	(15)	$ -	IX. Bienes Muebles Con Registro en Contabilidad e Inventario a un Costo Menor de 70 UMAS (a su Fecha de Adquisición)	(26)	$ -	
			XIII. Bienes Registrados en Contabilidada un Costo Mayor que en Inventario	(27)	$ -	
Saldo Conciliado al 31 DE DICIEMBRE de 2022	(16)	$ 41,857,527.07	Saldo Conciliado al 31 DE DICIEMBRE de 2022	(16)	$ 41,857,527.07	

Secretario(a)
MTRO. ROBERTO JARDON HERNADEZ

Tenancingo
Estado de México
2022-2024

SECRETARÍA DEL AYUNTAMIENTO

#ConHechosSí

Tesorero Municipal
L.A. JULIO CESAR SANCHEZ MARURI

2022-2024

#ConHechosSí

Tenancingo
Estado de México
2022-2024

Municipio: TENANCINGO
Entidad: AYUNTAMIENTO DE TENANCINGO

Elaboró: JAIR EMMANUEL GONZALEZ GARCIA
Revisó: MTRO. ROBERTO JARDON HERNADEZ

Fecha de Elaboración		
Día	Mes	Año
31	12	2022

NOMBRE DE LA CUENTA: 1245 EQUIPO DE DEFENSA Y SEGURIDAD

CONCILIACIÓN FÍSICO - CONTABLE DE BIENES MUEBLES

FÍSICO			CONTABLE			COMENTARIOS
CONCEPTO		IMPORTE	CONCEPTO		IMPORTE	(20)
SALDO AL 31 DE DICIEMBRE DE 2021	(6)	$ 4,287,858.68	SALDO AL 31 DE DICIEMBRE DE 2021	(6)	$ 4,287,858.68	
(+) ALTAS	(7)	$ -	(+) ALTAS	(18)	$ -	
II. Bienes Muebles Con Registro en Contabilidad No Considerados en el Inventario	(8)	$ -	III. Bienes Muebles Sin Registro Contable - Administrativo	(19)	$ -	
III. Bienes Muebles Sin Registro Contable - Adiministrativo	(9)	$ -	IV. Bienes Muebles Con Registro en el Inventario No Considerados en Contabilidad	(20)	$ -	
XI. Bienes Registrados en el Inventario a un Costo Menor que en Contabilidad	(10)	$ -	XI. Bienes Registrados en Contabilidad a un Costo Menor que en el Inventario	(21)	$ -	
(-) BAJAS	(11)	$ -	(-) BAJAS	(22)	$ -	**SIN OBSERVACIONES**
V. Bienes Muebles No Localizados Con Registro Contable - Administrativo	(12)	$ -	V. Bienes Muebles No Localizados Con Registro Contable - Administrativo	(23)	$ -	
VI. Bienes Muebles No Localizados Con Registro en el Inventario No Considerados en Contabilidad	(13)	$ -	VII. Bienes Muebles No Localizados Con Registro en Contabilidad No Considerados en el Inventario	(24)	$ -	
IX. Bienes Muebles Con Registro en Contabilidad e Inventario a un Costo Menor de 70 UMAS (a su Fecha de Adquisición).	(14)	$ -	VIII. Saldos Contables No Integrados	(25)	$ -	
			IX. Bienes Muebles Con Registro en Contabilidad e Inventario a un Costo Menor de 70 UMAS (a su Fecha de Adquisición)	(26)	$ -	
X. Bienes Registrados en el Inventario a un Costo Mayor que en Contabilidad	(15)	$ -	XIII. Bienes Registrados en Contabilidada un Costo Mayor que en Inventario	(27)	$ -	
Saldo Concilado al 31 DE DICIEMBRE de 2022	(16)	$ 4,287,858.68	Saldo Concilado al 31 DE DICIEMBRE de 2022	(16)	$ 4,287,858.68	

Secretario(a)
MTRO. ROBERTO JARDON HERNADEZ

Tenancingo
Estado de México
2022-2024
SECRETARÍA DEL AYUNTAMIENTO
#ConTodoEsSí

Tesorero(a) Municipal
L.A. JULIO CESAR SANCHEZ MARURI

Tenancingo
Estado de México
2022-2024
TESORERÍA MUNICIPAL
#ConTodoEsSí

Tenancingo
Estado de México
2022-2024

Municipio: TENANCINGO
Entidad: AYUNTAMIENTO DE TENANCINGO

Elaboró: JAIR EMMANUEL GONZALEZ GARCIA
Revisó: MTRO. ROBERTO JARDON HERNADEZ

Fecha de Elaboración		
Día	Mes	Año
31	12	2022

NOMBRE DE LA CUENTA: 1246 Maquinaria, otros Equipos y Herramientas

CONCILIACIÓN FÍSICO - CONTABLE DE BIENES MUEBLES

FÍSICO			CONTABLE			COMENTARIOS
CONCEPTO		IMPORTE	CONCEPTO		IMPORTE	(29)
SALDO AL 31 DE DICIEMBRE DE 2022	(6)	$ 6,734,626.98	SALDO AL 31 DE DICIEMBRE DE 2022	(6)	$ 6,734,626.98	SIN OBSERVACIONES
(+) ALTAS	(7)	$ -	(+) ALTAS	(18)	$ -	
II. Bienes Muebles Con Registro en Contabilidad No Considerados en el Inventario	(8)	$ -	III. Bienes Muebles Sin Registro Contable - Administrativo	(19)	$ -	
III. Bienes Muebles Sin Registro Contable - Administrativo	(9)	$ -	IV. Bienes Muebles Con Registro en el Inventario No Considerados en Contabilidad	(20)	$ -	
XI. Bienes Registrados en el Inventario a un Costo Menor que en Contabilidad	(10)	$ -	XI. Bienes Registrados en Contabilidad a un Costo Menor que en el Inventario	(21)	$ -	
(-) BAJAS	(11)	$ -	(-) BAJAS	(22)	$ -	
V. Bienes Muebles No Localizados Con Registro Contable - Administrativo	(12)	$ -	V. Bienes Muebles No Localizados Con Registro Contable - Administrativo	(23)	$ -	
VI. Bienes Muebles No Localizados Con Registro en el Inventario No Considerados en Contabilidad	(13)	$ -	VII. Bienes Muebles No Localizados Con Registro en Contabilidad No Considerados en el Inventario	(24)	$ -	
IX. Bienes Muebles Con Registro en Contabilidad e Inventario a un Costo Menor de 70 UMAS (a su Fecha de Adquisición).	(14)	$ -	VIII. Saldos Contables No Integrados	(25)	$ -	
X. Bienes Registrados en el Inventario a un Costo Mayor que en Contabilidad	(15)	$ -	IX. Bienes Muebles Con Registro en Contabilidad e Inventario a un Costo Menor de 70 UMAS (a su Fecha de Adquisición)	(26)	$ -	
			XIII. Bienes Registrados en Contabilidada un Costo Mayor que en Inventario	(27)	$ -	
Saldo Conciliado al 31 DE DICIEMBRE de 2022	(16)	$ 6,734,626.98	Saldo Conciliado al 31 DE DICIEMBRE de 2022	(16)	$ 6,734,626.98	

Secretario(a)
MTRO. ROBERTO JARDON HERNADEZ

Tenancingo
Estado de México
2022-2024
SECRETARÍA DEL AYUNTAMIENTO
#ConHechosSí

Tesorero(a) Municipal
L.A. JULIO CESAR SANCHEZ MARURI

Tenancingo
Estado de México
2022-2024
#ConHechosSí

Tenancingo
Estado de México
2022 - 2024

Municipio: TENANCINGO
Entidad: AYUNTAMIENTO DE TENANCINGO
Elaboró: JAIR EMMANUEL GONZALEZ GARCIA
Revisó: MTRO. ROBERTO JARDON HERNADEZ

Fecha de Elaboración		
Día	Mes	Año
31	12	2022

NOMBRE DE LA CUENTA: 1247 COLECCIONES, OBRAS DE ARTE Y OBJETOS VALIOSOS

CONCILIACIÓN FÍSICO - CONTABLE DE BIENES MUEBLES

FÍSICO			CONTABLE			COMENTARIOS (29)
CONCEPTO		IMPORTE	CONCEPTO		IMPORTE	
SALDO AL 31 DE DICIEMBRE DE 2022	(6)	$ 716,909.40	SALDO AL 31 DE DICIEMBRE DE 2022	(6)	$ 716,909.40	**SIN OBSERVACIONES**
(+) ALTAS	(7)	$ -	(+) ALTAS	(18)	$ -	
II. Bienes Muebles Con Registro en Contabilidad No Considerados en el Inventario	(8)	$ -	III. Bienes Muebles Sin Registro Contable - Administrativo	(19)	$ -	
III. Bienes Muebles Sin Registro Contable - Adiministrativo	(9)	$ -	IV. Bienes Muebles Con Registro en el Inventario No Considerados en Contabilidad	(20)	$ -	
XI. Bienes Registrados en el Inventario a un Costo Menor que en Contabilidad	(10)	$ -	XI. Bienes Registrados en Contabilidad a un Costo Menor que en el Inventario	(21)	$ -	
(-) BAJAS	(11)	$ -	(-) BAJAS	(22)	$ -	
V. Bienes Muebles No Localizados Con Registro Contable - Administrativo	(12)	$ -	V. Bienes Muebles No Localizados Con Registro Contable - Administrativo	(23)	$ -	
VI. Bienes Muebles No Localizados Con Registro en el Inventario No Considerados en Contabilidad	(13)	$ -	VII. Bienes Muebles No Localizados Con Registro en Contabilidad No Considerados en el Inventario	(24)	$ -	
IX. Bienes Muebles Con Registro en Contabilidad e Inventario a un Costo Menor de 70 UMAS (a su Fecha de Adquisición).	(14)	$ -	VIII. Saldos Contables No Integrados	(25)	$ -	
X. Bienes Registrados en el Inventario a un Costo Mayor que en Contabilidad	(15)	$ -	IX. Bienes Muebles Con Registro en Contabilidad e Inventario a un Costo Menor de 70 UMAS (a su Fecxha de Adquisición)	(26)	$ -	
			XIII. Bienes Registrados en Contabilidada un Costo Mayor que en Inventario	(27)	$ -	
Saldo Conciliado al 31 DE DICIEMBRE de 2022	(16)	$ 716,909.40	Saldo Conciliado al 31 DE DICIEMBRE de 2022	(16)	$ 716,909.40	

Secretario(a)
MTRO. ROBERTO JARDON HERNADEZ

Tenancingo
Estado de México
2022 - 2024
SECRETARÍA DEL AYUNTAMIENTO
#ConMachesSí

Tesorero(a) Municipal
L.A. JULIO CESAR SANCHEZ MARURI

Tenancingo
Estado de México
2022 - 2024

Municipio: TENANCINGO

Entidad: AYUNTAMIENTO DE TENANCINGO

Elaboró: JAIR EMMANUEL GONZALEZ GARCIA

Revisó: MTRO. ROBERTO JARDON HERNADEZ

Fecha de Elaboración		
Día	Mes	Año
31	12	2022

NOMBRE DE LA CUENTA: 1249 OTROS BIENES MUEBLES

CONCILIACIÓN FÍSICO - CONTABLE DE BIENES MUEBLES

FÍSICO			CONTABLE			COMENTARIOS
CONCEPTO		IMPORTE	CONCEPTO		IMPORTE	(29)
SALDO AL 31 DE DICIEMBRE DE 2022	(6)	$ 10,050.00	SALDO AL 31 DE DICIEMBRE DE 2022	(17)	$ 10,050.00	
(+) ALTAS	(7)	$ -	(+) ALTAS	(18)	$ -	
II. Bienes Muebles Con Registro en Contabilidad No Considerados en el Inventario	(8)	$ -	III. Bienes Muebles Sin Registro Contable - Administrativo	(19)	$ -	
III. Bienes Muebles Sin Registro Contable - Administrativo	(9)	$ -	IV. Bienes Muebles Con Registro en el Inventario No Considerados en Contabilidad	(20)	$ -	
XI. Bienes Registrados en el Inventario a un Costo Menor que en Contabilidad	(10)	$ -	XI. Bienes Registrados en Contabilidad a un Costo Menor que en el Inventario	(21)	$ -	
(-) BAJAS	(11)	$ -	(-) BAJAS	(22)	$ -	SIN OBSERVACIONES
V. Bienes Muebles No Localizados Con Registro Contable - Administrativo	(12)	$ -	V. Bienes Muebles No Localizados Con Registro Contable - Administrativo	(23)	$ -	
VI. Bienes Muebles No Localizados Con Registro en el Inventario No Considerados en Contabilidad	(13)	$ -	VII. Bienes Muebles No Localizados Con Registro en Contabilidad No Considerados en el Inventario	(24)	$ -	
IX. Bienes Muebles Con Registro en Contabilidad e Inventario a un Costo Menor de 70 UMAS (a su Fecha de Adquisición).	(14)	$ -	VIII. Saldos Contables No Integrados	(25)	$ -	
			IX. Bienes Muebles Con Registro en Contabilidad e Inventario a un Costo Menor de 70 UMAS (a su Fecha de Adquisición)	(26)	$ -	
X. Bienes Registrados en el Inventario a un Costo Mayor que en Contabilidad	(15)	$ -	XIII. Bienes Registrados en Contabilidada un Costo Mayor que en Inventario	(27)	$ -	
Saldo Conciliado al 31 DE DICIEMBRE de 2022	(16)	$ 10,050.00	Saldo Conciliado al 31 DE DICIEMBRE de 2022	(28)	$ 10,050.00	

Secretario(a)
MTRO. ROBERTO JARDON HERNADEZ

Tenancingo
Estado de México
2022 - 2024
SECRETARÍA DEL AYUNTAMIENTO
#ConMuchosSí

Tesorero(a) Municipal
L.A. JUDO CESAR SANCHEZ MARURI

Tenancingo
2022 - 2024

Nombre: TENANCINGO
Entidad: MUNICIPIO

Elaboró: JAIR EMANUEL GONZALEZ GARCIA
Revisó: MTRO. ROBERTO JARDON HERNANDEZ

Fecha de Elaboración		
31	12	2022

RMMBI0058202212	Reporte Mensual de Movimientos de Bienes Inmuebles

Tenancingo

Nombre: TENANCINGO
Entidad: MUNICIPIO

Elaboró: JAIR EMANUEL GONZALEZ GARCIA
Revisó: MTRO. ROBERTO JARDON HERNANDEZ

Fecha de Elaboración		
31	12	2022

RMMBM0058202203	Reporte Mensual de Movimientos de Bienes Muebles

1	1244	2	Vehiculos y Equipo de Transporte	sn	CAMION RECOLECTOR T/VOLTEO MARCA RAM V 4000"PL" SERIE No. 3C7WRAKT1NG217897	RAM	2022	3C7WRAKT1NG217897	FR18	11/03/2022	REMOLQUES Y PLATAFORMAS DE TOLUCA, S.A DE C.V.	1,260,572.00	E	58	18/03/2022	18/03/2022		LIMPIA	
2	1246	5	Maquinaria, otros Equipos y Herramientas	sn	SIS HIDRAULICO ROLL OFF TIPO GANCHO DE 3.5 TON REPSA 2022 SERIE. RG03C22001	ROLL OFF	REPSA 2022	RG03C22001	FR19	11/03/2022	REMOLQUES Y PLATAFORMAS DE TOLUCA, S.A DE C.V.	442,888.00	E	80	27/04/02022	27/04/02022		LIMPIA	
3	1241	4	Mobiliario y Equipo de Administracion	sn	COMPUTADORA ENSAMBLADA MARCA VORAGO SIMBAL SERIE No. G035021502220009	VORAGO	SIMBAL	G035021502 2200009	39F3FA	15/06/2022	INGRID PEREZ SANDOVAL	17,539.43	E	3	02/05/2022	02/05/2022		SECRETARIA	
4	1241	4	Mobiliario y Equipo de Administracion	sn	COMPUTADORA ENSAMBLADA MARCA VORAGO SIMBAL SERIE No. G035021502220001 4	VORAGO	SIMBAL	G035021502 2200014	B7EE71	15/06/2022	INGRID PEREZ SANDOVAL	17,539.43	E	3	02/05/2022	02/05/2022		CONTRALORIA	
5	1241	6	Mobiliario y Equipo de Administracion	sn	MESA EJECUTIVA DISEÑO BARRIL DE 2.4 X 1.2 m Y 75cm CUBIERTA DE MELANINA	SIN MARCA	SIN MODELO	SIN NUMERO DE SERIE	428	11/05/2022	JESUS ROBERTO IZQUIERDO GOMEZ	8,398.40	E	81	10/06/2022	10/06/2022		SECRETARIA	
6	1241	6	Mobiliario y Equipo de Administracion	sn	GUILLOTINA	IDELA	EBA 4305	1451314	I599	01/07/2022	COMERCIALIZADORA STARMERK sa de cv	46,199.99	E	12	13/07/2022	13/07/2022		ADMINISTRACION	
7	1241	4	Mobiliario y Equipo de Administracion	sn	IMPRESORA DE GAFETES	ZEBRA	ZC100	C1J21410067 2	I600	01/07/2022	COMERCIALIZADORA STARMERK sa de cv	29,599.99	E	12	13/07/2022	13/07/2022		ADMINISTRACION	
8	1241	6	Mobiliario y Equipo de Administración	sn	MICROFONO	SHURE	BLX288/PG58-K12	35C25003451	I630	02/09/2022	COMERCIALIZADORA STARMEK S.A DE C.V	21,200.66	E	34	26/10/2022	26/10/2022		EVENTOS ESPECIALES	
9	1241	4	Mobiliario y Equipo de Administración	SN	COMPUTADORA	HP21COLOR	21-b0013la	1CZ1390310	I635	02/09/2022	COMERCIALIZADORA STARMEK S.A DE C.V	13,886.39	E	35	26/10/2022	26/10/2022		ADMINISTRACION	

Tenancingo
2022 - 2024

Nombre: TENANCINGO
Entidad: MUNICIPIO

Elaboró: JAIR EMANUEL GONZALEZ GARCIA
Revisó: MTRO. ROBERTO JARDON HERNANDEZ

Fecha de Elaboración		
31	12	2022

RMMBM0058202203	Reporte Mensual de Movimientos de Bienes Muebles

10	1241	4	Mobiliario y Equipo de Administración	SN	MULTIFUNCIONAL HP LASER	HP LASER	MFPM479fdw	CNCRQ733B9	451	03/10/2022	JESUS ROBERTO IZQUIERDO GOMEZ	20,790.00	E	75	31/10/2022	31/10/2022		OBRAS PUBLICAS	
11	1241	4	Mobiliario y Equipo de Administración	SN	GOMPUTADORA GAMER	GHIA	PCGHIA-3112	429863	451	03/10/2022	JESUS ROBERTO IZQUIERDO GOMEZ	21,025.00	E	75	31/10/2022	31/10/2022		OBRAS PUBLICAS	
12	1241	4	Mobiliario y Equipo de Administración	SN	GOMPUTADORA GAMER	GHIA	PCGHIA-3112	429857	451	03/10/2022	JESUS ROBERTO IZQUIERDO GOMEZ	21,025.00	E	75	31/10/2022	31/10/2022		OBRAS PUBLICAS	
13	1241	4	Mobiliario y Equipo de Administración	SN	GOMPUTADORA GAMER	GHIA	PCGHIA-3112	430031	451	03/10/2022	JESUS ROBERTO IZQUIERDO GOMEZ	21,025.00	E	75	31/10/2022	31/10/2022		OBRAS PUBLICAS	
14	1241	4	Mobiliario y Equipo de Administración	SN	GOMPUTADORA GAMER	GHIA	PCGHIA-3112	429859	451	03/10/2022	JESUS ROBERTO IZQUIERDO GOMEZ	21,025.00	E	75	31/10/2022	31/10/2022		OBRAS PUBLICAS	
15	1241	4	Mobiliario y Equipo de Administración	SN	GOMPUTADORA GAMER	GHIA	PCGHIA-3112	430029	451	03/10/2022	JESUS ROBERTO IZQUIERDO GOMEZ	21,025.00	E	75	31/10/2022	31/10/2022		OBRAS PUBLICAS	
16	1241	4	Mobiliario y Equipo de Administración	SN	LAPTOP	ACER	ASPIRE 5	NXA18AL0022120BF07000	451	03/10/2022	JESUS ROBERTO IZQUIERDO GOMEZ	20,980.00	E	75	31/10/2022	31/10/2022		COMUNICACION SOCIAL	
17	1241	4	Mobiliario y Equipo de Administración	SN	IMPRESORA MULTIFUNCIONAL INK TANK	BROTHER	DCP-T720DW	U66054E2H362294	451	03/10/2022	JESUS ROBERTO IZQUIERDO GOMEZ	8,990.00	E	75	31/10/2022	31/10/2022		SECRETARIA PARTICULAR	

Fuente: Elaboración OSFEM

Tenancingo
Estado de México
PRESIDENCIA MUNICIPAL
#ConHechosSí

Tenancingo
Estado de México
2022 - 2024
Secretario(a) Municipal
TESORERÍA MUNICIPAL
#ConHechosSí

Tenancingo
Estado de México
2022 - 2024
CONTRALORÍA MUNICIPAL
Titular del Órgano Interno de Control
#ConHechosSí

Tenancingo
Estado de México
2022 - 2024
Secretario(a)
SECRETARÍA DEL AYUNTAMIENTO
#ConHechosSí

NOMBRE: TENANCINGO

ENTIDAD: Municipio

ELABORO: GONZALEZ GARCIA JAIR EMMANUEL

REVISO: MTRO. ROBERTO JARDON HERNANDEZ

Fecha De Elaboración: 31/12/2022

IBM0058202202:

INVENTARIO DE BIENES MUEBLES

NUM. PROG.	CUENTA	SUBCUENTA	NOMBRE DE LA CUENTA	NÚMERO DE INVENTARIO	NOMBRE DEL RESGUARDATARIO	NOMBRE DEL MUEBLE	MARCA	MODELO	NUMERO DE SERIE	FACTURA NÚMERO	FACTURA FECHA	FACTURA PROVEEDOR	COSTO	POLIZA TIPO	POLIZA NÚMERO	POLIZA FECHA	FECHA DEL MOVIMIENTO DE ALTA	ÁREA RESPONSABLE	TIEMPO DE VIDA ÚTIL	DEPRECIACIÓN %	DEPRECIACIÓN MENSUAL	DEPRECIACIÓN ACUMULADA	COMENTARIOS
1	1247	2	COLECCIONES, OBRAS DE ARTE Y OBJETOS VALIOSOS - BIENES ARTISTICOS E HISTORICOS Y CULTURALES	TENA-0-088-000-000000	MUNICIPIO DE TENANCINGO	ESCULTURA DEL LIC. FERNANDO ORDORICA	SIN MARCA	SIN MODELO	SIN NUMERO DE SERIE	S/N	S/N	S/N	$15,437.00	S/N	S/N	S/N	S/N	S/I					
2	1247	2	COLECCIONES, OBRAS DE ARTE Y OBJETOS VALIOSOS - BIENES ARTISTICOS E HISTORICOS Y CULTURALES	TENA-0-088-000-000000	MUNICIPIO DE TENANCINGO	BANDERAS	SIN MARCA	SIN MODELO	SIN NUMERO DE SERIE	S/N	S/N	S/N	$20,589.60	S/N	S/N	S/N	S/N	S/I					
3	1247	2	COLECCIONES, OBRAS DE ARTE Y OBJETOS VALIOSOS - BIENES ARTISTICOS E HISTORICOS Y CULTURALES	TENA-0-088-149-001019	CAMACHO DE GANTE LIDIA ELIZABETH	VITRINA GRANDE PARA EXHIBICIÓN DE LATÓN MARTILLADO Y PANELA HEXAGONAL ALARGADA COLOR GRIS 4 NIVELES	ARTESANAL	ARTESANAL	ARTESANAL	SIN FACTURA	2018-07-27	SIN PROVEEDOR	$0.00	D	SIN POLIZA	2018-07-27	2018-12-30 16:37:31	FOMENTO TURÍSTICO	3 años 5 meses	10	0.00	Se recomienda reevaluacion	BIEN ADQUIRIDO POR LA DIRECTORA DE TURISMO PARA LA EXHIBICIÓN DE ARTESANIAS.
4	1247	2	COLECCIONES, OBRAS DE ARTE Y OBJETOS VALIOSOS - BIENES ARTISTICOS E HISTORICOS Y CULTURALES	TENA-0-088-E03-000209	GUTIERREZ PACHECO EVERARDO	BANDERA NACIONAL	SIN MARCA	SIN MODELO	SIN NUMERO DE SERIE	930	2005-04-30	1	$10,294.00	E	E-127	2005-04-30	2016-08-16 14:42:14	EVENTOS ESPECIALES	7 años 5 meses	10	85.78	7634.70	
5	1247	2	COLECCIONES, OBRAS DE ARTE Y OBJETOS VALIOSOS - BIENES ARTISTICOS E HISTORICOS Y CULTURALES	TENA-0-088-E03-000210	GUTIERREZ PACHECO EVERARDO	BANDERA DEL ESTADO DE MEXICO	SIN MARCA	SIN MODELO	SIN NUMERO DE SERIE	930	2005-04-30	1	$10,294.00	E	E-127	2005-04-30	2016-08-16 14:45:50	EVENTOS ESPECIALES	7 años 5 meses	10	85.78	7634.70	
6	1247	2	COLECCIONES, OBRAS DE ARTE Y OBJETOS VALIOSOS - BIENES ARTISTICOS E HISTORICOS Y CULTURALES	TENA-0-088-E03-001338	GUTIERREZ PACHECO EVERARDO	BANDERA NACIONAL	SIN MARCA	SIN MODELO	SIN NUMERO DE SERIE	930	2005-04-30	SIN PROVEEDOR	$5,147.40	E	E-127	2005-04-30	2016-09-23 17:33:09	EVENTOS ESPECIALES	7 años 5 meses	10	42.90	3817.68	
7	1247	2	COLECCIONES, OBRAS DE ARTE Y OBJETOS VALIOSOS - BIENES ARTISTICOS E HISTORICOS Y CULTURALES	TENA-0-088-E03-001339	GUTIERREZ PACHECO EVERARDO	BANDERA, ESCUDO ESTADO DE MEXICO	SIN MARCA	SIN MODELO	SIN NUMERO DE SERIE	930	2005-04-30	SIN PROVEEDOR	$5,147.40	E	E-9	2005-04-30	2016-09-23 17:36:27	EVENTOS ESPECIALES	7 años 5 meses	10	42.90	3817.68	
8	1247	2	COLECCIONES, OBRAS DE ARTE Y OBJETOS VALIOSOS - BIENES ARTISTICOS E HISTORICOS Y CULTURALES	TENA-0-088-000-001783	CARRILLO TAFOYA CLAUDIA ELVIRA	MONUMENTO AL REBOZO BAÑADO EN BRONCE P-208	SIN MARCA	SIN MODELO	SIN NUMERO DE SERIE	S/P	2016-01-01	SIN PROVEEDOR	$650,000.00	D	S/P	2016-01-01	2016-12-14 14:38:52	EDUCACIÓN CULTURAL Y BIENESTAR SOCIAL	6 años 5 meses	10	5416.67	417083.35	
9	1245	2	EQUIPO DE DEFENSA Y SEGURIDAD - EQUIPO DE SEGURIDAD PUBLICA Y ARMAS	TENA-0-058-104-002230	HERNANDEZ GONZALEZ JUAN ALFREDO	TERMINAL PORTATIL 22/32	AIRBUS	TPH900	RA3774CAC06164202166	7308	2017-07-31	ETM91010682A	$23,292.80	D	29	2017-08-11	2021-12-15 09:32:00	SEGURIDAD PÚBLICA	4 años 11 meses	10	194.11	11452.33	CON BATERIA, ANTENA, CARGADOR DE INGRESO, CLIP Y MICROFERA SE VOLVIÓ A DAR DE ALTA POR ERROR DE CAPTURA
10	1245	2	EQUIPO DE DEFENSA Y SEGURIDAD - EQUIPO DE SEGURIDAD PUBLICA Y ARMAS	TENA-0-088-000-000000	MUNICIPIO DE TENANCINGO	REVOLVEDORA TROMPO 8 HP 1 SACO SOBRE RUEDAS	SIN MARCA	SIN MODELO	SIN SERIE	S/N	S/N	S/N	$37,930.25	S/N	S/N	S/N	S/N	S/I					
11	1245	2	EQUIPO DE DEFENSA Y SEGURIDAD - EQUIPO DE SEGURIDAD PUBLICA Y ARMAS	TENA-0-088-000-000000	MUNICIPIO DE TENANCINGO	RADIO MOVIL MARCA AIRBUS MOD. TPM700 SIN NUMERO	AIRBUS	TPM700	SIN SERIE	S/N	S/N	S/N	$47,910.32	S/N	S/N	S/N	S/N	S/I					
12	1245	2	EQUIPO DE DEFENSA Y SEGURIDAD - EQUIPO DE SEGURIDAD PUBLICA Y ARMAS	TENA-0-088-000-000000	MUNICIPIO DE TENANCINGO	RADIO MOVIL MARCA AIRBUS MODELO TPM700 SIN NUMERO DE SERIE	AIRBUS	TPM700	SIN SERIE	S/N	S/N	S/N	$47,910.32	S/N	S/N	S/N	S/N	S/I					
13	1245	2	EQUIPO DE DEFENSA Y SEGURIDAD - EQUIPO DE SEGURIDAD PUBLICA Y ARMAS	TENA-0-088-000-000000	MUNICIPIO DE TENANCINGO	RADIO MOVIL MARCA AIRBUS MOD. TPM700 SIN NUMERO DE SERIE	AIRBUS	TPM700	SIN SERIE	S/N	S/N	S/N	$47,910.32	S/N	S/N	S/N	S/N	S/I					
14	1245	2	EQUIPO DE DEFENSA Y SEGURIDAD - EQUIPO DE SEGURIDAD PUBLICA Y ARMAS	TENA-0-088-000-000000	MUNICIPIO DE TENANCINGO	RADIO MOVIL MARCA AIRBUS MOD. TPM700 SIN NUMERO DE SERIE	AIRBUS	TPM700	SIN SERIE	S/N	S/N	S/N	$47,910.32	S/N	S/N	S/N	S/N	S/I					
15	1245	2	EQUIPO DE DEFENSA Y SEGURIDAD - EQUIPO DE SEGURIDAD PUBLICA Y ARMAS	TENA-0-088-000-000000	MUNICIPIO DE TENANCINGO	RADIO MOVIL MARCA AIRBUS MOD. TPM700 SIN NUMERO DE SERIE	AIRBUS	TPM700	SIN SERIE	S/N	S/N	S/N	$47,910.32	S/N	S/N	S/N	S/N	S/I					
16	1245	2	EQUIPO DE DEFENSA Y SEGURIDAD - EQUIPO DE SEGURIDAD PUBLICA Y ARMAS	TENA-0-088-000-000000	MUNICIPIO DE TENANCINGO	EQUIPO PARA RESPIRACION DE AIRE AUTOMATICO 30MN.	AIRBUS	TPM700	SIN SERIE	S/N	S/N	S/N	$120,612.00	S/N	S/N	S/N	S/N	S/I					
17	1245	2	EQUIPO DE DEFENSA Y SEGURIDAD - EQUIPO DE SEGURIDAD PUBLICA Y ARMAS	TENA-0-088-104-000485	HERNANDEZ GONZALEZ JUAN ALFREDO	PISTOLA CALIBRE 9 MM	GLOCK	17	PBC847	4409	2010-09-30	1	$8,224.98	D	D-19	2010-09-30	2016-08-18 14:54:43	SEGURIDAD PÚBLICA	7 años 5 meses	10	68.54	6100.19	
18	1245	2	EQUIPO DE DEFENSA Y SEGURIDAD - EQUIPO DE SEGURIDAD PUBLICA Y ARMAS	TENA-0-088-104-000487	HERNANDEZ GONZALEZ JUAN ALFREDO	ESCOPETA CALIBRE 12 G.A.	MOSSBERG	500-A	T395533	3906	2010-09-30	1	$3,363.57	D	D-19	2010-09-30	2016-08-18 14:57:51	SEGURIDAD PÚBLICA	7 años 5 meses	10	28.03	2494.65	
19	1245	2	EQUIPO DE DEFENSA Y SEGURIDAD - EQUIPO DE SEGURIDAD PUBLICA Y ARMAS	TENA-0-088-104-000488	HERNANDEZ GONZALEZ JUAN ALFREDO	ESCOPETA CALIBRE 12 G.A.	MOSSBERG	500-A	T395536	3968	2010-09-30	1	$3,363.57	D	D-19	2010-09-30	2016-08-18 15:00:03	SEGURIDAD PÚBLICA	7 años 5 meses	10	28.03	2494.65	
20	1245	2	EQUIPO DE DEFENSA Y SEGURIDAD - EQUIPO DE SEGURIDAD PUBLICA Y ARMAS	TENA-0-088-104-000489	HERNANDEZ GONZALEZ JUAN ALFREDO	ESCOPETA CALIBRE 12 G.A.	MOSSBERG	500-A	T395537	3968	2010-09-30	1	$3,363.57	E	D-19	2010-09-30	2016-08-18 15:01:59	SEGURIDAD PÚBLICA	7 años 5 meses	10	28.03	2494.65	
21	1245	2	EQUIPO DE DEFENSA Y SEGURIDAD - EQUIPO DE SEGURIDAD PUBLICA Y ARMAS	TENA-0-088-104-000490	HERNANDEZ GONZALEZ JUAN ALFREDO	ESCOPETA CALIBRE 12 G.A.	MOSSBERG	500-A	T395538	3966	2010-09-30	1	$3,363.57	D	D-19	2010-09-30	2016-08-18 15:04:05	SEGURIDAD PÚBLICA	7 años 5 meses	10	28.03	2494.65	
22	1245	2	EQUIPO DE DEFENSA Y SEGURIDAD - EQUIPO DE SEGURIDAD PUBLICA Y ARMAS	TENA-0-088-104-000491	HERNANDEZ GONZALEZ JUAN ALFREDO	ESCOPETA CALIBRE 12 G.A.	MOSSBERG	500-A	T395541	3968	2010-09-30	1	$3,363.59	D	D-19	2010-09-30	2016-08-18 15:05:55	SEGURIDAD PÚBLICA	7 años 5 meses	10	28.03	2494.66	
23	1245	2	EQUIPO DE DEFENSA Y SEGURIDAD - EQUIPO DE SEGURIDAD PUBLICA Y ARMAS	TENA-0-088-104-000492	HERNANDEZ GONZALEZ JUAN ALFREDO	CARABINA CALIBRE 5.56 X 45 MM	UNIVERSAL	M-1	314024	4408	2010-09-30	1	$18,194.96	D	D-19	2010-09-30	2016-08-18 15:09:48	SEGURIDAD PÚBLICA	7 años 5 meses	10	151.62	13494.57	
24	1245	2	EQUIPO DE DEFENSA Y SEGURIDAD - EQUIPO DE SEGURIDAD PUBLICA Y ARMAS	TENA-0-088-104-000493	HERNANDEZ GONZALEZ JUAN ALFREDO	CARABINA CALIBRE 5.56 X 45 MM	UNIVERSAL	M-1	215213	4408	2010-09-30	1	$18,194.96	D	D-19	2010-09-30	2016-08-18 15:54:22	SEGURIDAD PÚBLICA	7 años 5 meses	10	151.62	13494.57	
25	1245	2	EQUIPO DE DEFENSA Y SEGURIDAD - EQUIPO DE SEGURIDAD PUBLICA Y ARMAS	TENA-0-088-104-000494	HERNANDEZ GONZALEZ JUAN ALFREDO	CARABINA CALIBRE 5.56 X 45 MM	BUSH MASTER	XM15E2S	ARA016840	4408	2010-09-30	1	$18,194.96	D	D-19	2010-09-30	2016-08-18 15:55:59	SEGURIDAD PÚBLICA	7 años 5 meses	10	151.62	13494.57	
26	1245	2	EQUIPO DE DEFENSA Y SEGURIDAD - EQUIPO DE SEGURIDAD PUBLICA Y ARMAS	TENA-0-088-104-000495	HERNANDEZ GONZALEZ JUAN ALFREDO	CARABINA CALIBRE 5.56 X 45 MM	BUSH MASTER	XM15E2S	ARA016842	4408	2010-09-30	1	$18,194.96	D	D-19	2010-09-30	2016-08-18 15:57:19	SEGURIDAD PÚBLICA	7 años 5 meses	10	151.62	13494.57	
27	1245	2	EQUIPO DE DEFENSA Y SEGURIDAD - EQUIPO DE SEGURIDAD PUBLICA Y ARMAS	TENA-0-088-104-000496	HERNANDEZ GONZALEZ JUAN ALFREDO	CARABINA CALIBRE 5.56 X 45 MM	BUSH MASTER	XM15E2S	ARA016848	4408	2010-09-30	1	$18,194.96	D	D-19	2010-09-30	2016-08-18 16:00:28	SEGURIDAD PÚBLICA	7 años 5 meses	10	151.62	13494.57	
28	1245	2	EQUIPO DE DEFENSA Y SEGURIDAD - EQUIPO DE SEGURIDAD PUBLICA Y ARMAS	TENA-0-088-104-000497	HERNANDEZ GONZALEZ JUAN ALFREDO	MIRA TELESCOPICA DIURNA	ACCURATE	SIN MODELO	SIN SERIE	96	2011-05-30	1	$10,210.19	E	E-234	2011-05-30	2018-08-18 18:02:18	SEGURIDAD PÚBLICA	7 años 5 meses	10	85.09	7372.72	POR SU NATURALEZA NO PUEDE SER CLASIFICADA COMO ARMA SINO COMO ACCESORIO
29	1245	2	EQUIPO DE DEFENSA Y SEGURIDAD - EQUIPO DE SEGURIDAD PUBLICA Y ARMAS	TENA-0-088-104-000498	HERNANDEZ GONZALEZ JUAN ALFREDO	MIRA TELESCOPICA NOCTURNA	PALADIN	MK390	12040050	98	2011-05-30	1	$12,829.81	E	E-234	2011-05-30	2018-08-18 18:06:25	SEGURIDAD PÚBLICA	7 años 5 meses	10	106.91	9315.28	POR SU NATURALEZA NO PUEDE SER CLASIFICADA COMO ARMA, SINO COMO ACCESORIO
30	1245	2	EQUIPO DE DEFENSA Y SEGURIDAD - EQUIPO DE SEGURIDAD PUBLICA Y ARMAS	TENA-0-088-104-000595	HERNANDEZ GONZALEZ JUAN ALFREDO	PISTOLA GLOCK	GLOCK	17	RCF787	850	2015-11-30	1	$7,985.29	D	D-3	2015-11-30	2016-08-18 21:37:04	SEGURIDAD PÚBLICA	6 años 5 meses	10	66.54	5123.87	
31	1245	2	EQUIPO DE DEFENSA Y SEGURIDAD - EQUIPO DE SEGURIDAD PUBLICA Y ARMAS	TENA-0-088-104-000596	HERNANDEZ GONZALEZ JUAN ALFREDO	PISTOLA GLOCK	GLOCK	17	RCF788	850	2015-11-30	1	$7,985.29	D	D-3	2015-11-30	2016-08-18 21:38:33	SEGURIDAD PÚBLICA	6 años 5 meses	10	66.54	5123.87	
32	1245	2	EQUIPO DE DEFENSA Y SEGURIDAD - EQUIPO DE SEGURIDAD PUBLICA Y ARMAS	TENA-0-088-104-000597	HERNANDEZ GONZALEZ JUAN ALFREDO	PISTOLA GLOCK	GLOCK	17	RCF789	850	2015-11-30	1	$7,985.29	D	D-3	2015-11-30	2016-08-18 21:40:01	SEGURIDAD PÚBLICA	6 años 5 meses	10	66.54	5123.87	
33	1245	2	EQUIPO DE DEFENSA Y SEGURIDAD - EQUIPO DE SEGURIDAD PUBLICA Y ARMAS	TENA-0-088-104-000598	HERNANDEZ GONZALEZ JUAN ALFREDO	PISTOLA GLOCK	GLOCK	17	RCF790	850	2015-11-30	1	$7,985.29	D	D-3	2015-11-30	2016-08-18 21:41:27	SEGURIDAD PÚBLICA	6 años 5 meses	10	66.54	5123.87	
34	1245	2	EQUIPO DE DEFENSA Y SEGURIDAD - EQUIPO DE SEGURIDAD PUBLICA Y ARMAS	TENA-0-088-104-000599	HERNANDEZ GONZALEZ JUAN ALFREDO	PISTOLA GLOCK	GLOCK	17	RCF791	850	2015-11-30	1	$7,985.29	D	D-3	2015-11-30	2016-08-18 21:42:48	SEGURIDAD PÚBLICA	6 años 5 meses	10	66.54	5123.87	
35	1245	2	EQUIPO DE DEFENSA Y SEGURIDAD - EQUIPO DE SEGURIDAD PUBLICA Y ARMAS	TENA-0-088-104-000600	HERNANDEZ GONZALEZ JUAN ALFREDO	PISTOLA GLOCK	GLOCK	17	RCF792	850	2015-11-30	1	$7,985.29	D	D-3	2015-11-30	2016-08-18 21:44:40	SEGURIDAD PÚBLICA	6 años 5 meses	10	66.54	5123.87	

36	1245	2	EQUIPO DE DEFENSA Y SEGURIDAD - EQUIPO DE SEGURIDAD PUBLICA Y ARMAS	TENA-0-088-104-000601	HERNANDEZ GONZALEZ JUAN ALFREDO	PISTOLA GLOCK	GLOCK	17	RCF793	850	2015-11-30	1	$7,945.29	D	D-3	2015-11-30	2016-08-18 21:52:54	SEGURIDAD PÚBLICA	6 años 5 meses	10	66.54	5123.87
37	1245	2	EQUIPO DE DEFENSA Y SEGURIDAD - EQUIPO DE SEGURIDAD PUBLICA Y ARMAS	TENA-0-088-104-000602	HERNANDEZ GONZALEZ JUAN ALFREDO	PISTOLA GLOCK	GLOCK	17	RCF794	850	2015-11-30	1	$7,945.29	D	D-3	2015-11-30	2016-08-18 21:54:48	SEGURIDAD PÚBLICA	6 años 5 meses	10	66.54	5123.87
38	1245	2	EQUIPO DE DEFENSA Y SEGURIDAD - EQUIPO DE SEGURIDAD PUBLICA Y ARMAS	TENA-0-088-104-000603	HERNANDEZ GONZALEZ JUAN ALFREDO	PISTOLA GLOCK	GLOCK	17	RCF795	850	2015-11-30	1	$7,945.34	D	D-3	2015-11-30	2016-08-18 21:57:51	SEGURIDAD PÚBLICA	6 años 5 meses	10	66.54	5123.90
39	1245	2	EQUIPO DE DEFENSA Y SEGURIDAD - EQUIPO DE SEGURIDAD PUBLICA Y ARMAS	TENA-0-088-104-000604	HERNANDEZ GONZALEZ JUAN ALFREDO	ESCOPETA	MOSSBERG	500	T777709	850	2015-11-30	1	$3,308.69	D	D-3	2015-11-30	2016-08-18 22:02:11	SEGURIDAD PÚBLICA	6 años 5 meses	10	27.57	2123.06
40	1245	2	EQUIPO DE DEFENSA Y SEGURIDAD - EQUIPO DE SEGURIDAD PUBLICA Y ARMAS	TENA-0-088-104-000605	HERNANDEZ GONZALEZ JUAN ALFREDO	ESCOPETA	MOSSBERG	500	T777712	850	2015-11-30	1	$3,308.69	D	D-3	2015-11-30	2016-08-18 22:04:09	SEGURIDAD PÚBLICA	8 años 5 meses	10	27.57	2123.06
41	1245	2	EQUIPO DE DEFENSA Y SEGURIDAD - EQUIPO DE SEGURIDAD PUBLICA Y ARMAS	TENA-0-088-104-000606	HERNANDEZ GONZALEZ JUAN ALFREDO	FUSIL 0.308	SAKO	TIKKA T3	C94618	850	2015-11-30	1	$78,483.86	D	D-3	2015-11-30	2016-08-18 22:06:01	SEGURIDAD PÚBLICA	8 años 5 meses	10	654.03	50350.47
42	1245	2	EQUIPO DE DEFENSA Y SEGURIDAD - EQUIPO DE SEGURIDAD PUBLICA Y ARMAS	TENA-0-088-104-000607	HERNANDEZ GONZALEZ JUAN ALFREDO	PISTOLA AMETRALLADORA 9 MM	MENDOZA	HM-3-S-SEMI AUT	11042	850	2015-11-30	1	$11,936.19	D	D-3	2015-11-30	2016-08-18 22:08:33	SEGURIDAD PÚBLICA	6 años 5 meses	10	99.48	7660.31
43	1245	2	EQUIPO DE DEFENSA Y SEGURIDAD - EQUIPO DE SEGURIDAD PUBLICA Y ARMAS	TENA-0-088-104-000608	HERNANDEZ GONZALEZ JUAN ALFREDO	PISTOLA AMETRALLADORA 9 MM	MENDOZA	HM-3-S-SEMI AUT	11043	850	2015-11-30	1	$11,936.19	D	D-3	2015-11-30	2016-08-18 22:11:48	SEGURIDAD PÚBLICA	6 años 5 meses	10	99.48	7660.31
44	1245	2	EQUIPO DE DEFENSA Y SEGURIDAD - EQUIPO DE SEGURIDAD PUBLICA Y ARMAS	TENA-0-088-104-000609	HERNANDEZ GONZALEZ JUAN ALFREDO	PISTOLA AMETRALLADORA 9 MM	MENDOZA	HM-3-S-SEMI AUT	11044	850	2015-11-30	1	$11,936.19	D	D-3	2015-11-30	2016-08-18 22:14:04	SEGURIDAD PÚBLICA	6 años 5 meses	10	99.48	7660.31
45	1245	2	EQUIPO DE DEFENSA Y SEGURIDAD - EQUIPO DE SEGURIDAD PUBLICA Y ARMAS	TENA-0-088-104-000610	HERNANDEZ GONZALEZ JUAN ALFREDO	PISTOLA AMETRALLADORA 9 MM	MENDOZA	HM-3-S-SEMI AUT	12207	850	2015-11-30	1	$11,936.19	D	D-3	2015-11-30	2016-08-18 22:15:53	SEGURIDAD PÚBLICA	6 años 5 meses	10	99.48	7660.31
46	1245	2	EQUIPO DE DEFENSA Y SEGURIDAD - EQUIPO DE SEGURIDAD PUBLICA Y ARMAS	TENA-0-088-104-000611	HERNANDEZ GONZALEZ JUAN ALFREDO	CARABINA CALIBRE 5.56 MM	BUSH MASTER	XM15E2S	LBM06086	6283	2015-11-30	1	$18,503.85	D	D-3	2015-11-30	2016-08-18 22:18:36	SEGURIDAD PÚBLICA	6 años 5 meses	10	154.20	11873.31
47	1245	2	EQUIPO DE DEFENSA Y SEGURIDAD - EQUIPO DE SEGURIDAD PUBLICA Y ARMAS	TENA-0-088-104-000612	HERNANDEZ GONZALEZ JUAN ALFREDO	CARABINA CALIBRE 5.56 MM	BUSH MASTER	XM15E2S	LBM06094	6283	2015-11-30	1	$18,503.85	D	D-3	2015-11-30	2016-08-18 22:20:43	SEGURIDAD PÚBLICA	6 años 5 meses	10	154.20	11873.31
48	1245	2	EQUIPO DE DEFENSA Y SEGURIDAD - EQUIPO DE SEGURIDAD PUBLICA Y ARMAS	TENA-0-088-104-000613	HERNANDEZ GONZALEZ JUAN ALFREDO	CARABINA CALIBRE 5.56 MM	BUSH MASTER	XM15E2S	LBM06211	6283	2015-11-30	1	$18,503.85	D	D-3	2015-11-30	2016-08-18 22:22:12	SEGURIDAD PÚBLICA	6 años 5 meses	10	154.20	11873.31
49	1245	2	EQUIPO DE DEFENSA Y SEGURIDAD - EQUIPO DE SEGURIDAD PUBLICA Y ARMAS	TENA-0-088-104-000614	HERNANDEZ GONZALEZ JUAN ALFREDO	CARABINA CALIBRE 5.56 MM	BUSH MASTER	XM15E2S	LBM06217	6283	2015-11-30	1	$18,503.85	D	D-3	2015-11-30	2016-08-18 22:25:18	SEGURIDAD PÚBLICA	6 años 5 meses	10	154.20	11873.31
50	1245	2	EQUIPO DE DEFENSA Y SEGURIDAD - EQUIPO DE SEGURIDAD PUBLICA Y ARMAS	TENA-0-088-104-000615	HERNANDEZ GONZALEZ JUAN ALFREDO	CARABINA CALIBRE 5.56 MM	BUSH MASTER	XM15E2S	LBM07079	6283	2015-11-30	1	$18,503.85	D	D-3	2015-11-30	2016-08-18 22:32:27	SEGURIDAD PÚBLICA	6 años 5 meses	10	154.20	11873.31
51	1245	2	EQUIPO DE DEFENSA Y SEGURIDAD - EQUIPO DE SEGURIDAD PUBLICA Y ARMAS	TENA-0-088-104-000616	HERNANDEZ GONZALEZ JUAN ALFREDO	CARABINA CALIBRE 5.56 MM	BUSH MASTER	XM15E2S	LBM07080	6283	2015-11-30	1	$18,503.85	D	D-3	2015-11-30	2016-08-18 22:34:08	SEGURIDAD PÚBLICA	6 años 5 meses	10	154.20	11873.31
52	1245	2	EQUIPO DE DEFENSA Y SEGURIDAD - EQUIPO DE SEGURIDAD PUBLICA Y ARMAS	TENA-0-088-104-000617	HERNANDEZ GONZALEZ JUAN ALFREDO	CARABINA CALIBRE 5.56 MM	BUSH MASTER	XM15E2S	LBM07417	6283	2015-11-30	1	$18,503.85	D	D-3	2015-11-30	2016-08-18 22:35:50	SEGURIDAD PÚBLICA	6 años 5 meses	10	154.20	11873.31
53	1245	2	EQUIPO DE DEFENSA Y SEGURIDAD - EQUIPO DE SEGURIDAD PUBLICA Y ARMAS	TENA-0-088-104-000618	HERNANDEZ GONZALEZ JUAN ALFREDO	CARABINA CALIBRE 5.56 MM	BUSH MASTER	XM15E2S	LBM07611	6283	2015-11-30	1	$18,503.85	D	D-3	2015-11-30	2016-08-18 22:37:16	SEGURIDAD PÚBLICA	6 años 5 meses	10	154.20	11873.31
54	1245	2	EQUIPO DE DEFENSA Y SEGURIDAD - EQUIPO DE SEGURIDAD PUBLICA Y ARMAS	TENA-0-088-104-000619	HERNANDEZ GONZALEZ JUAN ALFREDO	CARABINA CALIBRE 5.56 MM	BUSH MASTER	XM15E2S	LBM07665	6283	2015-11-30	1	$18,503.85	D	D-3	2015-11-30	2016-08-18 22:38:55	SEGURIDAD PÚBLICA	8 años 5 meses	10	154.20	11873.31
55	1245	2	EQUIPO DE DEFENSA Y SEGURIDAD - EQUIPO DE SEGURIDAD PUBLICA Y ARMAS	TENA-0-088-104-000620	HERNANDEZ GONZALEZ JUAN ALFREDO	CARABINA CALIBRE 5.56 MM	BUSH MASTER	XM15E2S	LBM07682	6283	2015-11-30	1	$18,503.85	D	D-3	2015-11-30	2016-08-18 22:40:19	SEGURIDAD PÚBLICA	6 años 5 meses	10	154.20	11873.31
56	1245	2	EQUIPO DE DEFENSA Y SEGURIDAD - EQUIPO DE SEGURIDAD PUBLICA Y ARMAS	TENA-0-088-104-000621	HERNANDEZ GONZALEZ JUAN ALFREDO	CARABINA CALIBRE 5.56 MM	BUSH MASTER	XM15E2S	LBM07685	6283	2015-11-30	1	$18,503.85	D	D-3	2015-11-30	2016-08-18 22:43:09	SEGURIDAD PÚBLICA	6 años 5 meses	10	154.20	11873.31
57	1245	2	EQUIPO DE DEFENSA Y SEGURIDAD - EQUIPO DE SEGURIDAD PUBLICA Y ARMAS	TENA-0-088-104-000622	HERNANDEZ GONZALEZ JUAN ALFREDO	CARABINA CALIBRE 5.56 MM	BUSH MASTER	XM15E2S	LBM07715	6283	2015-11-30	1	$18,503.85	D	D-3	2015-11-30	2016-08-18 22:46:05	SEGURIDAD PÚBLICA	6 años 5 meses	10	154.20	11873.31
58	1245	2	EQUIPO DE DEFENSA Y SEGURIDAD - EQUIPO DE SEGURIDAD PUBLICA Y ARMAS	TENA-0-088-104-000623	HERNANDEZ GONZALEZ JUAN ALFREDO	CARABINA CALIBRE 5.56 MM	BUSH MASTER	XM15E2S	LBM09090	6283	2015-11-30	1	$18,503.85	D	D-3	2015-11-30	2016-08-18 22:49:47	SEGURIDAD PÚBLICA	6 años 5 meses	10	154.20	11873.31
59	1245	2	EQUIPO DE DEFENSA Y SEGURIDAD - EQUIPO DE SEGURIDAD PUBLICA Y ARMAS	TENA-0-088-104-000624	HERNANDEZ GONZALEZ JUAN ALFREDO	CARABINA CALIBRE 5.56 MM	BUSH MASTER	XM15E2S	LBM09188	6283	2015-11-30	1	$18,503.93	D	D-3	2015-11-30	2016-08-18 22:51:19	SEGURIDAD PÚBLICA	6 años 5 meses	10	154.20	11873.36
60	1245	2	EQUIPO DE DEFENSA Y SEGURIDAD - EQUIPO DE SEGURIDAD PUBLICA Y ARMAS	TENA-0-088-104-000625	HERNANDEZ GONZALEZ JUAN ALFREDO	REVOLVER	TAURUS	82	TF311583	SIN DATO	2015-11-30	1	$2,674.00	E	E-141	2015-11-30	2016-08-18 22:54:54	SEGURIDAD PÚBLICA	6 años 5 meses	10	22.28	1715.80
61	1245	2	EQUIPO DE DEFENSA Y SEGURIDAD - EQUIPO DE SEGURIDAD PUBLICA Y ARMAS	TENA-0-088-104-000626	HERNANDEZ GONZALEZ JUAN ALFREDO	REVOLVER	TAURUS	82	TF311584	SIN DATO	2005-11-30	1	$2,674.00	E	E-141	2005-11-30	2016-08-18 22:57:07	SEGURIDAD PÚBLICA	7 años 5 meses	10	22.28	1983.20
62	1245	2	EQUIPO DE DEFENSA Y SEGURIDAD - EQUIPO DE SEGURIDAD PUBLICA Y ARMAS	TENA-0-088-104-000627	HERNANDEZ GONZALEZ JUAN ALFREDO	REVOLVER	TAURUS	82	TF311586	SIN DATO	2005-11-30	1	$2,674.00	E	E-141	2005-11-30	2016-08-18 22:58:35	SEGURIDAD PÚBLICA	7 años 5 meses	10	22.28	1983.20
63	1245	2	EQUIPO DE DEFENSA Y SEGURIDAD - EQUIPO DE SEGURIDAD PUBLICA Y ARMAS	TENA-0-088-104-000628	HERNANDEZ GONZALEZ JUAN ALFREDO	REVOLVER	TAURUS	82	TF311587	SIN DATO	2005-11-30	1	$2,674.00	E	E-141	2005-11-30	2016-08-18 23:00:39	SEGURIDAD PÚBLICA	7 años 5 meses	10	22.28	1983.20
64	1245	2	EQUIPO DE DEFENSA Y SEGURIDAD - EQUIPO DE SEGURIDAD PUBLICA Y ARMAS	TENA-0-088-104-000629	HERNANDEZ GONZALEZ JUAN ALFREDO	REVOLVER	TAURUS	82	TF311588	SIN DATO	2005-11-30	1	$2,674.00	E	E-141	2005-11-30	2016-08-18 23:02:45	SEGURIDAD PÚBLICA	7 años 5 meses	10	22.28	1983.20
65	1245	2	EQUIPO DE DEFENSA Y SEGURIDAD - EQUIPO DE SEGURIDAD PUBLICA Y ARMAS	TENA-0-088-104-000630	HERNANDEZ GONZALEZ JUAN ALFREDO	REVOLVER	TAURUS	82	TF311589	SIN DATO	2005-11-30	1	$2,674.00	E	E-141	2005-11-30	2016-08-18 23:04:17	SEGURIDAD PÚBLICA	7 años 5 meses	10	22.28	1983.20
66	1245	2	EQUIPO DE DEFENSA Y SEGURIDAD - EQUIPO DE SEGURIDAD PUBLICA Y ARMAS	TENA-0-088-104-000631	HERNANDEZ GONZALEZ JUAN ALFREDO	REVOLVER	TAURUS	82	TF311590	SIN DATO	2005-11-30	1	$2,674.00	E	E-141	2005-11-30	2016-08-18 23:05:46	SEGURIDAD PÚBLICA	7 años 5 meses	10	22.28	1983.20
67	1245	2	EQUIPO DE DEFENSA Y SEGURIDAD - EQUIPO DE SEGURIDAD PUBLICA Y ARMAS	TENA-0-088-104-000632	HERNANDEZ GONZALEZ JUAN ALFREDO	REVOLVER	TAURUS	82	TF311591	SIN DATO	2005-11-30	1	$2,674.00	E	E-141	2005-11-30	2016-08-18 23:07:15	SEGURIDAD PÚBLICA	7 años 5 meses	10	22.28	1983.20
68	1245	2	EQUIPO DE DEFENSA Y SEGURIDAD - EQUIPO DE SEGURIDAD PUBLICA Y ARMAS	TENA-0-088-104-000634	HERNANDEZ GONZALEZ JUAN ALFREDO	REVOLVER	TAURUS	82	TF3112677	SIN DATO	2005-11-30	1	$2,674.00	E	E-141	2005-11-30	2016-08-18 23:11:30	SEGURIDAD PÚBLICA	7 años 5 meses	10	22.28	1983.20
69	1245	2	EQUIPO DE DEFENSA Y SEGURIDAD - EQUIPO DE SEGURIDAD PUBLICA Y ARMAS	TENA-0-088-104-000635	HERNANDEZ GONZALEZ JUAN ALFREDO	REVOLVER	TAURUS	82	TF311678	SIN DATO	2005-11-30	1	$2,000.00	E	E-141	2005-11-30	2016-08-18 23:13:43	SEGURIDAD PÚBLICA	7 años 5 meses	10	16.67	1483.35
70	1245	2	EQUIPO DE DEFENSA Y SEGURIDAD - EQUIPO DE SEGURIDAD PUBLICA Y ARMAS	TENA-0-088-104-000636	HERNANDEZ GONZALEZ JUAN ALFREDO	REVOLVER	TAURUS	82	TF311679	SIN DATO	2005-11-30	1	$2,000.00	E	E-141	2005-11-30	2016-08-18 23:16:24	SEGURIDAD PÚBLICA	7 años 5 meses	10	16.67	1483.35
71	1245	2	EQUIPO DE DEFENSA Y SEGURIDAD - EQUIPO DE SEGURIDAD PUBLICA Y ARMAS	TENA-0-088-104-000638	HERNANDEZ GONZALEZ JUAN ALFREDO	REVOLVER	TAURUS	82	TF312681	SIN DATO	2005-11-30	1	$2,000.00	E	E-141	2005-11-30	2016-08-18 23:19:48	SEGURIDAD PÚBLICA	7 años 5 meses	10	16.67	1483.35
72	1245	2	EQUIPO DE DEFENSA Y SEGURIDAD - EQUIPO DE SEGURIDAD PUBLICA Y ARMAS	TENA-0-088-104-000639	HERNANDEZ GONZALEZ JUAN ALFREDO	REVOLVER	TAURUS	82	TF312682	SIN DATO	2005-11-30	1	$2,000.00	E	E-141	2005-11-30	2016-08-18 23:21:24	SEGURIDAD PÚBLICA	7 años 5 meses	10	16.67	1483.35
73	1245	2	EQUIPO DE DEFENSA Y SEGURIDAD - EQUIPO DE SEGURIDAD PUBLICA Y ARMAS	TENA-0-088-104-000641	HERNANDEZ GONZALEZ JUAN ALFREDO	SUBAMETRALLADORA	MENDOZA	HM-3-S-SEMI AUT.	7670	SIN DATO	2010-11-30	1	$2,785.00	E	E-141	2010-11-30	2016-08-18 23:28:01	SEGURIDAD PÚBLICA	7 años 5 meses	10	23.21	2065.55
74	1245	2	EQUIPO DE DEFENSA Y SEGURIDAD - EQUIPO DE SEGURIDAD PUBLICA Y ARMAS	TENA-0-088-104-000642	HERNANDEZ GONZALEZ JUAN ALFREDO	SUBAMETRALLADORA	MENDOZA	HM-3-S-SEMI AUT.	7672	SIN DATO	2010-11-30	1	$2,785.00	E	E-141	2010-11-30	2016-08-19 09:42:48	SEGURIDAD PÚBLICA	7 años 5 meses	10	23.21	2065.55
75	1245	2	EQUIPO DE DEFENSA Y SEGURIDAD - EQUIPO DE SEGURIDAD PUBLICA Y ARMAS	TENA-0-088-104-000643	HERNANDEZ GONZALEZ JUAN ALFREDO	SUBAMETRALLADORA	MENDOZA	HM-3-S-SEMI AUT.	7673	SIN DATO	2010-11-30	1	$2,785.00	E	E-141	2010-11-30	2016-08-19 09:44:22	SEGURIDAD PÚBLICA	7 años 5 meses	10	23.21	2065.55
76	1245	2	EQUIPO DE DEFENSA Y SEGURIDAD - EQUIPO DE SEGURIDAD PUBLICA Y ARMAS	TENA-0-088-104-000644	HERNANDEZ GONZALEZ JUAN ALFREDO	SUBAMETRALLADORA	MENDOZA	HM-3-S-SEMI AUT.	7674	SIN DATO	2005-11-30	1	$2,785.00	E	E-141	2005-11-30	2016-08-19 09:45:54	SEGURIDAD PÚBLICA	7 años 5 meses	10	23.21	2065.55
77	1245	2	EQUIPO DE DEFENSA Y SEGURIDAD - EQUIPO DE SEGURIDAD PUBLICA Y ARMAS	TENA-0-088-104-000645	HERNANDEZ GONZALEZ JUAN ALFREDO	SUBAMETRALLADORA	MENDOZA	HM-3-S-SEMI AUT.	7671	SIN DATO	2005-11-30	1	$2,785.00	E	E-141	2005-11-30	2016-08-19 09:48:14	SEGURIDAD PÚBLICA	7 años 5 meses	10	23.21	2065.55

78	1245	2	EQUIPO DE DEFENSA Y SEGURIDAD - EQUIPO DE SEGURIDAD PUBLICA Y ARMAS	TENA-0-088-104-001301	HERNANDEZ GONZALEZ JUAN ALFREDO	TORRETA PVTBD-032 DE 48	SIN MARCA	SIN MODELO	PVTBD-032	B-124	2014-07-17	SABRINA PARRA BRIZAR	$41,338.40	E	E-207	2014-09-01	2016-09-21 13:15:15	SEGURIDAD PÚBLICA	7 años 5 meses	10	344.49	30619.31	SE ENCUENTRA EN LA UNIDAD No. 30		
79	1245	2	EQUIPO DE DEFENSA Y SEGURIDAD - EQUIPO DE SEGURIDAD PUBLICA Y ARMAS	TENA-0-088-104-001304	HERNANDEZ GONZALEZ JUAN ALFREDO	ESCOPETA CALIBRE 12 G.A.	MOSSBERG	500-A	T632753	3966	2010-09-30	SIN PROVEEDOR	$3,363.00	D	D-19	2010-09-30	2016-09-21 11:53:08	SEGURIDAD PÚBLICA	7 años 5 meses	10	28.03	2494.25			
80	1245	2	EQUIPO DE DEFENSA Y SEGURIDAD - EQUIPO DE SEGURIDAD PUBLICA Y ARMAS	TENA-0-088-104-001737	HERNANDEZ GONZALEZ JUAN ALFREDO	PISTOLA CALIBRE 9MM	GLOCK	17	PCB646	S/F	2016-01-01	SIN PROVEEDOR	$8,224.98	D	S/P	2016-01-01	2016-12-14 10:31:47	SEGURIDAD PÚBLICA	6 años 5 meses	10	68.54	5277.69			
81	1245	2	EQUIPO DE DEFENSA Y SEGURIDAD - EQUIPO DE SEGURIDAD PUBLICA Y ARMAS	TENA-0-088-104-001738	HERNANDEZ GONZALEZ JUAN ALFREDO	PISTOLA CALIBRE 9MM	GLOCK	17	PCB649	S/F	2016-01-01	SIN PROVEEDOR	$8,224.98	D	S/P	2016-01-01	2016-12-14 10:34:04	SEGURIDAD PÚBLICA	6 años 5 meses	10	68.54	5277.69			
82	1245	2	EQUIPO DE DEFENSA Y SEGURIDAD - EQUIPO DE SEGURIDAD PUBLICA Y ARMAS	TENA-0-088-104-001739	HERNANDEZ GONZALEZ JUAN ALFREDO	EQUIPO DE POLICIA Y BALIZAMIENTO DE MOT YAMAHA			MEIRG2614G2004678	S/F	2016-01-01	SIN PROVEEDOR	$21,274.39	D	S/P	2016-01-01	2016-12-14 10:48:42	SEGURIDAD PÚBLICA	6 años 5 meses	10	177.29	13651.08	REPETIDO CON EL BIEN MARCADO CON EL NUMERO DE INVENTARIO TENA-088-144-000592		
83	1245	2	EQUIPO DE DEFENSA Y SEGURIDAD - EQUIPO DE SEGURIDAD PUBLICA Y ARMAS	TENA-0-088-104-001740	HERNANDEZ GONZALEZ JUAN ALFREDO	EQUIPO DE POLICIA Y BALIZAMIENTO DE MOT	YAMAHA		MEIRG2614G2003184	S/F	2016-01-01	SIN PROVEEDOR	$21,274.39	D	S/P	2016-01-01	2016-12-14 10:50:45	SEGURIDAD PÚBLICA	6 años 5 meses	10	177.29	13651.08	ESTE BIEN ESTÁ REPETIDO POR ERROR, CON EL BIEN MARCADO CON EL NUMERO DE INVENTARIO TENA-088-104-000592		
84	1245	2	EQUIPO DE DEFENSA Y SEGURIDAD - EQUIPO DE SEGURIDAD PUBLICA Y ARMAS	TENA-0-088-104-001741	HERNANDEZ GONZALEZ JUAN ALFREDO	EQUIPO DE POLICIA Y BALIZAMIENTO DE MOT	YAMAHA		MEIRG2614G2004676	S/F	2016-01-01	SIN PROVEEDOR	$21,274.39	D	S/P	2016-01-01	2016-12-14 10:52:42	SEGURIDAD PÚBLICA	6 años 5 meses	10	177.29	13651.08	ESTE BIEN ESTÁ REPETIDO POR ERROR CON EL BIEN MARCADO CON EL NUMERO DE INVENTARIO TENA-088-104-000593		
85	1245	2	EQUIPO DE DEFENSA Y SEGURIDAD - EQUIPO DE SEGURIDAD PUBLICA Y ARMAS	TENA-0-088-104-001742	HERNANDEZ GONZALEZ JUAN ALFREDO	PISTOLA	BERETTA	92A1	K335122 F-18112	S/F	2016-01-01	SIN PROVEEDOR	$8,714.18	D	S/P	2016-01-01	2016-12-14 12:07:17	SEGURIDAD PÚBLICA	6 años 5 meses	10	72.62	5591.61			
86	1245	2	EQUIPO DE DEFENSA Y SEGURIDAD - EQUIPO DE SEGURIDAD PUBLICA Y ARMAS	TENA-0-088-104-001743	HERNANDEZ GONZALEZ JUAN ALFREDO	PISTOLA	BERETTA	92A1	K335132 F-18112	S/F	2016-01-01	SIN PROVEEDOR	$8,714.18	D	S/P	2016-01-01	2016-12-14 12:09:10	SEGURIDAD PÚBLICA	6 años 5 meses	10	72.62	5591.61			
87	1245	2	EQUIPO DE DEFENSA Y SEGURIDAD - EQUIPO DE SEGURIDAD PUBLICA Y ARMAS	TENA-0-088-104-001744	HERNANDEZ GONZALEZ JUAN ALFREDO	PISTOLA	BERETTA	92A1	K335142 F-18112	S/F	2016-01-01	SIN PROVEEDOR	$8,714.18	D	S/P	2016-01-01	2016-12-14 12:10:41	SEGURIDAD PÚBLICA	6 años 5 meses	10	72.62	5591.61			
88	1245	2	EQUIPO DE DEFENSA Y SEGURIDAD - EQUIPO DE SEGURIDAD PUBLICA Y ARMAS	TENA-0-088-104-001745	HERNANDEZ GONZALEZ JUAN ALFREDO	PISTOLA	BERETTA	92A1	K332672 F-18112	S/F	2016-01-01	SIN PROVEEDOR	$8,714.18	D	S/P	2016-01-01	2016-12-14 12:12:04	SEGURIDAD PÚBLICA	6 años 5 meses	10	72.62	5591.61			
89	1245	2	EQUIPO DE DEFENSA Y SEGURIDAD - EQUIPO DE SEGURIDAD PUBLICA Y ARMAS	TENA-0-088-104-001746	HERNANDEZ GONZALEZ JUAN ALFREDO	PISTOLA	BERETTA	92A1	K332692 F-18112	S/F	2016-01-01	SIN PROVEEDOR	$8,714.18	D	S/P	2016-01-01	2016-12-14 12:15:39	SEGURIDAD PÚBLICA	6 años 5 meses	10	72.62	5591.61			
90	1245	2	EQUIPO DE DEFENSA Y SEGURIDAD - EQUIPO DE SEGURIDAD PUBLICA Y ARMAS	TENA-0-088-104-001747	HERNANDEZ GONZALEZ JUAN ALFREDO	PISTOLA	BERETTA	92A1	K332722 F-18112	S/F	2016-01-01	SIN PROVEEDOR	$8,714.18	D	S/P	2016-01-01	2016-12-14 12:17:03	SEGURIDAD PÚBLICA	6 años 5 meses	10	72.62	5591.61			
91	1245	2	EQUIPO DE DEFENSA Y SEGURIDAD - EQUIPO DE SEGURIDAD PUBLICA Y ARMAS	TENA-0-088-104-001748	HERNANDEZ GONZALEZ JUAN ALFREDO	PISTOLA	BERETTA	92A1	K332752 F-18112	S/F	2016-01-01	SIN PROVEEDOR	$8,714.18	D	S/P	2016-01-01	2016-12-14 12:18:40	SEGURIDAD PÚBLICA	6 años 5 meses	10	72.62	5591.61			
92	1245	2	EQUIPO DE DEFENSA Y SEGURIDAD - EQUIPO DE SEGURIDAD PUBLICA Y ARMAS	TENA-0-088-104-001749	HERNANDEZ GONZALEZ JUAN ALFREDO	PISTOLA	BERETTA	92A1	K332682 F-18112	S/F	2016-01-01	SIN PROVEEDOR	$8,714.18	D	S/P	2016-01-01	2016-12-14 12:22:14	SEGURIDAD PÚBLICA	6 años 5 meses	10	72.62	5591.61			
93	1245	2	EQUIPO DE DEFENSA Y SEGURIDAD - EQUIPO DE SEGURIDAD PUBLICA Y ARMAS	TENA-0-088-104-001750	HERNANDEZ GONZALEZ JUAN ALFREDO	PISTOLA	BERETTA	92A1	K332942 F-18112	S/F	2016-01-01	SIN PROVEEDOR	$8,714.18	D	S/P	2016-01-01	2016-12-14 12:23:47	SEGURIDAD PÚBLICA	6 años 5 meses	10	72.62	5591.61			
94	1245	2	EQUIPO DE DEFENSA Y SEGURIDAD - EQUIPO DE SEGURIDAD PUBLICA Y ARMAS	TENA-0-088-104-001751	HERNANDEZ GONZALEZ JUAN ALFREDO	PISTOLA	BERETTA	92A1	K332952 F-18112	S/F	2016-01-01	SIN PROVEEDOR	$8,714.18	D	S/P	2016-01-01	2016-12-14 12:28:37	SEGURIDAD PÚBLICA	6 años 5 meses	10	72.62	5591.61			
95	1245	2	EQUIPO DE DEFENSA Y SEGURIDAD - EQUIPO DE SEGURIDAD PUBLICA Y ARMAS	TENA-0-088-104-001752	HERNANDEZ GONZALEZ JUAN ALFREDO	PISTOLA	BERETTA	92A1	K332962 F-18112	S/F	2016-01-01	SIN PROVEEDOR	$8,714.18	D	S/P	2016-01-01	2016-12-14 12:30:02	SEGURIDAD PÚBLICA	6 años 5 meses	10	72.62	5591.61			
96	1245	2	EQUIPO DE DEFENSA Y SEGURIDAD - EQUIPO DE SEGURIDAD PUBLICA Y ARMAS	TENA-0-088-104-001753	HERNANDEZ GONZALEZ JUAN ALFREDO	PISTOLA	BERETTA	92A1	K332972 F-18112	S/F	2016-01-01	SIN PROVEEDOR	$8,714.18	D	S/P	2016-01-01	2016-12-14 12:36:20	SEGURIDAD PÚBLICA	6 años 5 meses	10	72.62	5591.61			
97	1245	2	EQUIPO DE DEFENSA Y SEGURIDAD - EQUIPO DE SEGURIDAD PUBLICA Y ARMAS	TENA-0-088-104-001754	HERNANDEZ GONZALEZ JUAN ALFREDO	PISTOLA	BERETTA	92A1	K332982 F-18112	S/F	2016-01-01	SIN PROVEEDOR	$8,714.18	D	S/P	2016-01-01	2016-12-14 12:37:41	SEGURIDAD PÚBLICA	6 años 5 meses	10	72.62	5591.61			
98	1245	2	EQUIPO DE DEFENSA Y SEGURIDAD - EQUIPO DE SEGURIDAD PUBLICA Y ARMAS	TENA-0-088-104-001755	HERNANDEZ GONZALEZ JUAN ALFREDO	PISTOLA	BERETTA	92A1	K332992 F-18112	S/F	2016-01-01	SIN PROVEEDOR	$8,714.18	D	S/P	2016-01-01	2016-12-14 12:38:56	SEGURIDAD PÚBLICA	6 años 5 meses	10	72.62	5591.61			
99	1245	2	EQUIPO DE DEFENSA Y SEGURIDAD - EQUIPO DE SEGURIDAD PUBLICA Y ARMAS	TENA-0-088-104-001756	HERNANDEZ GONZALEZ JUAN ALFREDO	PISTOLA	BERETTA	92A1	K333012 F-18112	S/F	2016-01-01	SIN PROVEEDOR	$8,714.20	D	S/P	2016-01-01	2016-12-14 12:47:53	SEGURIDAD PÚBLICA	6 años 5 meses	10	72.62	5591.62			
100	1245	2	EQUIPO DE DEFENSA Y SEGURIDAD - EQUIPO DE SEGURIDAD PUBLICA Y ARMAS	TENA-0-088-104-001757	HERNANDEZ GONZALEZ JUAN ALFREDO	RIFLE	SIG SAUER	SIG556	44A004718 F-19983	S/F	2016-01-01	SIN PROVEEDOR	$20,298.48	D	S/P	2016-01-01	2016-12-14 12:48:11	SEGURIDAD PÚBLICA	6 años 5 meses	10	169.15	13024.84			
101	1245	2	EQUIPO DE DEFENSA Y SEGURIDAD - EQUIPO DE SEGURIDAD PUBLICA Y ARMAS	TENA-0-088-104-001758	HERNANDEZ GONZALEZ JUAN ALFREDO	RIFLE	SIG SAUER	SIG556	44A004719 F-19983	S/F	2016-01-01	SIN PROVEEDOR	$20,298.48	D	S/P	2016-01-01	2016-12-14 12:50:35	SEGURIDAD PÚBLICA	6 años 5 meses	10	169.15	13024.84			
102	1245	2	EQUIPO DE DEFENSA Y SEGURIDAD - EQUIPO DE SEGURIDAD PUBLICA Y ARMAS	TENA-0-088-104-001759	HERNANDEZ GONZALEZ JUAN ALFREDO	RIFLE	SIG SAUER	SIG556	44A004720 F-19983	S/F	2016-01-01	SIN PROVEEDOR	$20,298.48	D	S/P	2016-01-01	2016-12-14 12:53:18	SEGURIDAD PÚBLICA	6 años 5 meses	10	169.15	13024.84			
103	1245	2	EQUIPO DE DEFENSA Y SEGURIDAD - EQUIPO DE SEGURIDAD PUBLICA Y ARMAS	TENA-0-088-104-001760	HERNANDEZ GONZALEZ JUAN ALFREDO	RIFLE	SIG SAUER	SIG556	44A004721 F-19983	S/F	2016-01-01	SIN PROVEEDOR	$20,298.48	D	S/P	2016-01-01	2016-12-14 12:54:59	SEGURIDAD PÚBLICA	6 años 5 meses	10	169.15	13024.84			
104	1245	2	EQUIPO DE DEFENSA Y SEGURIDAD - EQUIPO DE SEGURIDAD PUBLICA Y ARMAS	TENA-0-088-104-001761	HERNANDEZ GONZALEZ JUAN ALFREDO	RIFLE	SIG SAUER	SIG556	44A007392 F-19983	S/F	2016-01-01	SIN PROVEEDOR	$20,298.48	D	S/P	2016-01-01	2016-12-14 12:56:23	SEGURIDAD PÚBLICA	6 años 5 meses	10	169.15	13024.84			
105	1245	2	EQUIPO DE DEFENSA Y SEGURIDAD - EQUIPO DE SEGURIDAD PUBLICA Y ARMAS	TENA-0-088-104-001762	HERNANDEZ GONZALEZ JUAN ALFREDO	RIFLE	SIG SAUER	SIG556	44A007393 F-19983	S/F	2016-01-01	SIN PROVEEDOR	$20,298.48	D	S/P	2016-01-01	2016-12-14 13:01:29	SEGURIDAD PÚBLICA	6 años 5 meses	10	169.15	13024.84			
106	1245	2	EQUIPO DE DEFENSA Y SEGURIDAD - EQUIPO DE SEGURIDAD PUBLICA Y ARMAS	TENA-0-088-104-001763	HERNANDEZ GONZALEZ JUAN ALFREDO	RIFLE	SIG SAUER	SIG556	44A007394 F-19983	S/F	2016-01-01	SIN PROVEEDOR	$20,298.48	D	S/P	2016-01-01	2016-12-14 13:04:11	SEGURIDAD PÚBLICA	6 años 5 meses	10	169.15	13024.84			
107	1245	2	EQUIPO DE DEFENSA Y SEGURIDAD - EQUIPO DE SEGURIDAD PUBLICA Y ARMAS	TENA-0-088-104-001764	HERNANDEZ GONZALEZ JUAN ALFREDO	RIFLE	SIG SAUER	SIG556	44A007395 F-19983	S/F	2016-01-01	SIN PROVEEDOR	$20,298.48	D	S/P	2016-01-01	2016-12-14 13:21:01	SEGURIDAD PÚBLICA	6 años 5 meses	10	169.15	13024.84			
108	1245	2	EQUIPO DE DEFENSA Y SEGURIDAD - EQUIPO DE SEGURIDAD PUBLICA Y ARMAS	TENA-0-088-104-001765	HERNANDEZ GONZALEZ JUAN ALFREDO	RIFLE	SIG SAUER	SIG556	44A007396 F-19983	S/F	2016-01-01	SIN PROVEEDOR	$20,298.48	D	S/P	2016-01-01	2016-12-14 13:22:22	SEGURIDAD PÚBLICA	6 años 5 meses	10	169.15	13024.84			
109	1245	2	EQUIPO DE DEFENSA Y SEGURIDAD - EQUIPO DE SEGURIDAD PUBLICA Y ARMAS	TENA-0-088-104-001766	HERNANDEZ GONZALEZ JUAN ALFREDO	RIFLE	SIG SAUER	SIG556	44A007397 F-19983	S/F	2016-01-01	SIN PROVEEDOR	$20,298.48	D	S/P	2016-01-01	2016-12-14 13:25:17	SEGURIDAD PÚBLICA	6 años 5 meses	10	169.15	13024.84			
110	1245	2	EQUIPO DE DEFENSA Y SEGURIDAD - EQUIPO DE SEGURIDAD PUBLICA Y ARMAS	TENA-0-088-104-001767	HERNANDEZ GONZALEZ JUAN ALFREDO	RIFLE	SIG SAUER	SIG556	44A007398 F-19983	S/F	2016-01-01	SIN PROVEEDOR	$20,298.45	D	S/P	2016-01-01	2016-12-14 13:26:16	SEGURIDAD PÚBLICA	6 años 5 meses	10	169.15	13024.82			
111	1245	2	EQUIPO DE DEFENSA Y SEGURIDAD - EQUIPO DE SEGURIDAD PUBLICA Y ARMAS	TENA-0-088-104-001865	HERNANDEZ GONZALEZ JUAN ALFREDO	TERMINAL TPH900	AIRBUS	TPH900	RA3734CAC0616410104 3	7308	2017-07-31	ETM910108828	$29,295.80	D	29	2017-08-11	2018-01-10 14:13:59	SEGURIDAD PÚBLICA	4 años 5 meses	10	244.13	12938.97	INCLUYE CARGADOR DE ESCRITORIO, CLIP Y MICROPERA		
112	1245	2	EQUIPO DE DEFENSA Y SEGURIDAD - EQUIPO DE SEGURIDAD PUBLICA Y ARMAS	TENA-0-088-104-001866	HERNANDEZ GONZALEZ JUAN ALFREDO	TERMINAL TPH900	AIRBUS	TPH900	RA3774CAE0818580115 9	7308	2017-07-31	ETM910108828	$29,295.80	D	29	2017-08-11	2018-01-10 14:23:45	SEGURIDAD PÚBLICA	4 años 5 meses	10	244.13	12938.97	INCLUYE CARGADOR DE ESCRITORIO, CLIP Y MICROPERA		
113	1245	2	EQUIPO DE DEFENSA Y SEGURIDAD - EQUIPO DE SEGURIDAD PUBLICA Y ARMAS	TENA-0-088-104-001867	HERNANDEZ GONZALEZ JUAN ALFREDO	TERMINAL TPH900	AIRBUS	TPH900	RA3774CAC0616420322 1	7308	2017-07-31	ETM910108828	$29,295.80	D	29	2017-08-11	2018-01-10 14:29:19	SEGURIDAD PÚBLICA	4 años 5 meses	10	244.13	12938.97	INCLUYE CARGADOR DE ESCRITORIO, CLIP Y MICROPERA		
114	1245	2	EQUIPO DE DEFENSA Y SEGURIDAD - EQUIPO DE SEGURIDAD PUBLICA Y ARMAS	TENA-0-088-104-001868	HERNANDEZ GONZALEZ JUAN ALFREDO	TERMINAL TPH900	AIRBUS	TPH900	RA3774CAE0818090385 8	7308	2017-07-31	ETM910108828	$29,295.80	D	29	2017-08-11	2018-01-10 14:34:10	SEGURIDAD PÚBLICA	4 años 5 meses	10	244.13	12938.97	INCLUYE CARGADOR DE ESCRITORIO,CLIP Y MICROPERA		
115	1245	2	EQUIPO DE DEFENSA Y SEGURIDAD - EQUIPO DE SEGURIDAD PUBLICA Y ARMAS	TENA-0-088-104-001869	HERNANDEZ GONZALEZ JUAN ALFREDO	TERMINAL TPH900	AIRBUS	TPH900	RA3774CAC0615450060 8	7308	2017-07-31	ETM910108828	$29,295.80	D	29	2017-08-11	2018-01-10 14:37:30	SEGURIDAD PÚBLICA	4 años 5 meses	10	244.13	12938.97	INCLUYE CARGADOR DE ESCRITORIO, CLIP Y MICROPERA		
116	1245	2	EQUIPO DE DEFENSA Y SEGURIDAD - EQUIPO DE SEGURIDAD PUBLICA Y ARMAS	TENA-0-088-104-001870	HERNANDEZ GONZALEZ JUAN ALFREDO	TERMINAL TPH900	AIRBUS	TPH900	RA3731CAC0615450075 5	7308	2017-07-31	ETM910108828	$29,295.80	D	29	2017-08-11	2018-01-10 15:30:44	SEGURIDAD PÚBLICA	4 años 5 meses	10	244.13	12938.97	INCLUYE CARGADOR DE ESCRITORIO, CLIP Y MICROPERA		
117	1245	2	EQUIPO DE DEFENSA Y SEGURIDAD - EQUIPO DE SEGURIDAD PUBLICA Y ARMAS	TENA-0-088-104-001871	HERNANDEZ GONZALEZ JUAN ALFREDO	TERMINAL TPH900	AIRBUS	TPH900	RA3774CAC0618410099 5	7308	2017-07-31	ETM910108828	$29,295.80	D	29	2017-08-11	2018-01-10 15:34:22	SEGURIDAD PÚBLICA	4 años 5 meses	10	244.13	12938.97	INCLUYE CARGADOR DE ESCRITORIO, CLIP Y MICROPERA.		
118	1245	2	EQUIPO DE DEFENSA Y SEGURIDAD - EQUIPO DE SEGURIDAD PUBLICA Y ARMAS	TENA-0-088-104-001872	HERNANDEZ GONZALEZ JUAN ALFREDO	TERMINAL TPH900	AIRBUS	TPH900	RA3774CAE0818090235 3	7308	2017-07-31	ETM910108828	$29,295.80	D	29	2017-08-11	2018-01-10 15:37:26	SEGURIDAD PÚBLICA	4 años 5 meses	10	244.13	12938.97	INCLUYE CARGADOR DE ESCRITORIO, CLIP Y MICROPERA.		
119	1245	2	EQUIPO DE DEFENSA Y SEGURIDAD - EQUIPO DE SEGURIDAD PUBLICA Y ARMAS	TENA-0-088-104-001873	HERNANDEZ GONZALEZ JUAN ALFREDO	TERMINAL TPH900	AIRBUS	TPH900	RA3774CAC0618101113	7308	2017-07-31	ETM910108828	$29,295.80	D	29	2017-08-11	2018-01-10 15:40:19	SEGURIDAD PÚBLICA	4 años 5 meses	10	244.13	12938.97	INCLUYE CARGADOR DE ESCRITORIO, CLIP Y MICROPERA.		

120	1245	2	EQUIPO DE DEFENSA Y SEGURIDAD - EQUIPO DE SEGURIDAD PUBLICA Y ARMAS	TENA-0-088-104-001875	HERNANDEZ GONZALEZ JUAN ALFREDO	RADIO MOVIL 1/5	AIRBUS	TPM700	RA3048CAD04164701888	7308	2017-07-31	ETM910108B2A	$91,572.12	D	29	2017-08-11	2018-01-10 15:53:35	SEGURIDAD PÚBLICA	4 años 5 meses	10	762.77	40426.70							
121	1245	2	EQUIPO DE DEFENSA Y SEGURIDAD - EQUIPO DE SEGURIDAD PUBLICA Y ARMAS	TENA-0-088-104-001876	HERNANDEZ GONZALEZ JUAN ALFREDO	RADIO MOVIL 2/5	AIRBUS	TPM700	RA3048CAD04164701858	7308	2017-07-31	ETM910108B2A	$91,572.12	D	29	2017-08-11	2018-01-10 15:56:59	SEGURIDAD PÚBLICA	4 años 5 meses	10	762.77	40426.70							
122	1245	2	EQUIPO DE DEFENSA Y SEGURIDAD - EQUIPO DE SEGURIDAD PUBLICA Y ARMAS	TENA-0-088-104-001877	HERNANDEZ GONZALEZ JUAN ALFREDO	RADIO MOVIL 3/5	AIRBUS	TPM700	RA3048CAD04164701734	7308	2017-07-31	ETM910108B2A	$74,794.48	D	29	2017-08-11	2018-01-10 15:59:55	SEGURIDAD PÚBLICA	4 años 5 meses	10	623.29	33034.24							
123	1245	2	EQUIPO DE DEFENSA Y SEGURIDAD - EQUIPO DE SEGURIDAD PUBLICA Y ARMAS	TENA-0-088-104-001878	HERNANDEZ GONZALEZ JUAN ALFREDO	RADIO MOVIL 4/5	AIRBUS	TPM700	RA3048CAD04164701580	7308	2017-07-31	ETM910108B2A	$74,794.48	D	29	2017-08-11	2018-01-10 16:06:51	SEGURIDAD PÚBLICA	4 años 5 meses	10	623.29	33034.24							
124	1245	2	EQUIPO DE DEFENSA Y SEGURIDAD - EQUIPO DE SEGURIDAD PUBLICA Y ARMAS	TENA-0-088-104-001879	HERNANDEZ GONZALEZ JUAN ALFREDO	RADIO MOVIL 5/5	AIRBUS	TPM700	RA3048CAD04164701542	7308	2017-07-31	ETM910108B2A	$74,794.48	D	29	2017-08-11	2018-01-10 16:25:01	SEGURIDAD PÚBLICA	4 años 10 meses	10	623.29	35150.59							
125	1245	2	EQUIPO DE DEFENSA Y SEGURIDAD - EQUIPO DE SEGURIDAD PUBLICA Y ARMAS	TENA-0-088-104-001881	HERNANDEZ GONZALEZ JUAN ALFREDO	TERMINAL PORTATIL 2/32	AIRBUS	TPH900	RA3774CAC06164500778	7308	2017-07-31	ETM910108B2A	$23,292.80	D	29	2017-08-11	2018-01-10 17:55:58	SEGURIDAD PÚBLICA	4 años 5 meses	10	194.11	10287.67	CON BATERIA, ANTENA, CARGADOR DE ESCRITORIO, CLIP Y MICROPERA						
126	1245	2	EQUIPO DE DEFENSA Y SEGURIDAD - EQUIPO DE SEGURIDAD PUBLICA Y ARMAS	TENA-0-088-104-001882	HERNANDEZ GONZALEZ JUAN ALFREDO	TERMINAL PORTÁTIL 3/32	AIRBUS	TPH900	RA3774CAED8180904147	7308	2017-07-31	ETM910108B2A	$23,292.80	D	29	2017-08-11	2018-01-10 18:01:44	SEGURIDAD PÚBLICA	4 años 5 meses	10	194.11	10287.67	CON BATERIA, ANTENA, CARGADOR DE ESCRITORIO, CLIP Y MICROPERA						
127	1245	2	EQUIPO DE DEFENSA Y SEGURIDAD - EQUIPO DE SEGURIDAD PUBLICA Y ARMAS	TENA-0-088-104-001883	HERNANDEZ GONZALEZ JUAN ALFREDO	TERMINAL PORTÁTIL 4/32	AIRBUS	TPH900	RA3774CAC06164002058	7308	2017-07-31	ETM910108B2A	$23,292.80	D	29	2017-08-11	2018-01-10 18:05:01	SEGURIDAD PÚBLICA	4 años 5 meses	10	194.11	10287.67	CON BATERIA, ANTENA, CARGADOR DE ESCRITORIO, CLIP Y MICROPERA						
128	1245	2	EQUIPO DE DEFENSA Y SEGURIDAD - EQUIPO DE SEGURIDAD PUBLICA Y ARMAS	TENA-0-088-104-001885	HERNANDEZ GONZALEZ JUAN ALFREDO	TERMINAL PORTÁTIL 6/32	AIRBUS	TPH900	RA3774CAC08181101840	7308	2017-07-31	ETM910108B2A	$23,292.80	D	29	2017-08-11	2018-01-10 18:11:40	SEGURIDAD PÚBLICA	4 años 5 meses	10	194.11	10287.67	CON BATERIA, ANTENA, CARGADO DE ESCRITORIO, CLIP Y MICROPERA						
129	1245	2	EQUIPO DE DEFENSA Y SEGURIDAD - EQUIPO DE SEGURIDAD PUBLICA Y ARMAS	TENA-0-088-104-001886	HERNANDEZ GONZALEZ JUAN ALFREDO	TERMINAL PORTÁTIL 7/32	AIRBUS	TPH900	RA3774CAF08184822357	7308	2017-07-31	ETM910108B2A	$23,292.80	D	29	2017-08-11	2018-01-10 18:16:11	SEGURIDAD PÚBLICA	4 años 5 meses	10	194.11	10287.67	CON BATERÍA, ANTENA, CARGADOR DE ESCRITORIO, CLIP Y MICROPERA						
130	1245	2	EQUIPO DE DEFENSA Y SEGURIDAD - EQUIPO DE SEGURIDAD PUBLICA Y ARMAS	TENA-0-088-104-001887	HERNANDEZ GONZALEZ JUAN ALFREDO	TERMINAL PORTÁTIL 8/32	AIRBUS	TPH900	RA3774CAE08180902409	7308	2017-07-31	ETM910108B2A	$23,292.80	D	29	2017-08-11	2018-01-10 18:21:25	SEGURIDAD PÚBLICA	4 años 5 meses	10	194.11	10287.67	CON BATERIA, ANTENA, CARGADOR DE ESCRITORIO, CLIP Y MICROPERA.						
131	1245	2	EQUIPO DE DEFENSA Y SEGURIDAD - EQUIPO DE SEGURIDAD PUBLICA Y ARMAS	TENA-0-088-104-001888	HERNANDEZ GONZALEZ JUAN ALFREDO	TERMINAL PORTÁTIL 9/32	AIRBUS	TPH900	RA3774CAC06164500823	7308	2017-07-31	ETM910108B2A	$23,292.80	D	29	2017-08-11	2018-01-10 18:25:49	SEGURIDAD PÚBLICA	4 años 5 meses	10	194.11	10287.67	CON BATERÍA, ANTENA, CARGADO DE ESCRITORIO, CLIP Y MICROPERA						
132	1245	2	EQUIPO DE DEFENSA Y SEGURIDAD - EQUIPO DE SEGURIDAD PUBLICA Y ARMAS	TENA-0-088-104-001889	HERNANDEZ GONZALEZ JUAN ALFREDO	TERMINAL PORTÁTIL 10/32	AIRBUS	TPH900	RA3774CAC06164002379	7308	2017-07-31	ETM910108B2A	$23,292.80	D	29	2017-08-11	2018-01-10 18:32:47	SEGURIDAD PÚBLICA	4 años 5 meses	10	194.11	10287.67	CON BATERÍA, ANTENA, CARGADOR DE ESCRITORIO, CLIP Y MICROPERA						
133	1245	2	EQUIPO DE DEFENSA Y SEGURIDAD - EQUIPO DE SEGURIDAD PUBLICA Y ARMAS	TENA-0-088-104-001890	HERNANDEZ GONZALEZ JUAN ALFREDO	TERMINAL PORTÁTIL 11/32	AIRBUS	TPH900	RA3774CAC06164702141	7308	2017-07-31	ETM910108B2A	$23,292.80	D	29	2017-08-11	2018-01-10 18:33:14	SEGURIDAD PÚBLICA	4 años 5 meses	10	194.11	10287.67	CON BATERIA, ANTENA, CARGADOR DE ESCRITORIO, CLIP Y MICROPERA						
134	1245	2	EQUIPO DE DEFENSA Y SEGURIDAD - EQUIPO DE SEGURIDAD PUBLICA Y ARMAS	TENA-0-088-104-001891	HERNANDEZ GONZALEZ JUAN ALFREDO	TERMINAL PORTÁTIL 12/32	AIRBUS	TPH900	RA3774CAED8180903847	7308	2017-07-31	ETM910108B2A	$23,292.80	D	29	2017-08-11	2018-01-10 18:39:55	SEGURIDAD PÚBLICA	4 años 5 meses	10	194.11	10287.67	CON BATERIA, ANTENA, CARGADOR DE ESCRITORIO, CLIP Y MICROPERA.						
135	1245	2	EQUIPO DE DEFENSA Y SEGURIDAD - EQUIPO DE SEGURIDAD PUBLICA Y ARMAS	TENA-0-088-104-001892	HERNANDEZ GONZALEZ JUAN ALFREDO	TERMINAL PORTÁTIL13/32	AIRBUS	TPH900	RA3774CAC06164500769	7308	2017-07-31	ETM910108B2A	$23,292.80	D	29	2017-08-11	2018-01-11 10:05:58	SEGURIDAD PÚBLICA	4 años 5 meses	10	194.11	10287.67	CON BATERÍA, ANTENA, CARGADOR DE ESCRITORIO, CLIP Y MICROPERA						
136	1245	2	EQUIPO DE DEFENSA Y SEGURIDAD - EQUIPO DE SEGURIDAD PUBLICA Y ARMAS	TENA-0-088-104-001893	HERNANDEZ GONZALEZ JUAN ALFREDO	TERMINAL PORTÁTIL 14/32	AIRBUS	TPH900	RA3774CAC06164101315	7308	2017-07-31	ETM910108B2A	$23,292.80	D	29	2017-08-11	2018-01-11 10:08:48	SEGURIDAD PÚBLICA	4 años 5 meses	10	194.11	10287.67	CON BATERIA, ANTENA, CARGADOR DE ESCRITORIO, CLIP Y MICROPERA						
137	1245	2	EQUIPO DE DEFENSA Y SEGURIDAD - EQUIPO DE SEGURIDAD PUBLICA Y ARMAS	TENA-0-088-104-001894	HERNANDEZ GONZALEZ JUAN ALFREDO	TERMINAL PORTATIL 15/32	AIRBUS	TPH900	RA3774CAC06164500704	7308	2017-07-31	ETM910108B2A	$23,292.80	D	29	2017-08-11	2018-01-11 10:24:38	SEGURIDAD PÚBLICA	4 años 5 meses	10	194.11	10287.67	CON BATERIA, ANTENA, CARGADOR DE ESCRITORIO, CLIP Y MICROPERA						
138	1245	2	EQUIPO DE DEFENSA Y SEGURIDAD - EQUIPO DE SEGURIDAD PUBLICA Y ARMAS	TENA-0-088-104-001895	HERNANDEZ GONZALEZ JUAN ALFREDO	TERMINAL PORTATIL 16/32	AIRBUS	THP900	RA3774CAC06164500703	7308	2017-07-31	ETM910108B2A	$23,292.80	D	29	2017-08-11	2018-01-11 10:34:17	SEGURIDAD PÚBLICA	4 años 5 meses	10	194.11	10287.67	CON BATERIA, ANTENA, CARGADOR DE ESCRITORIO, CLIP Y MICROPERA.						
139	1245	2	EQUIPO DE DEFENSA Y SEGURIDAD - EQUIPO DE SEGURIDAD PUBLICA Y ARMAS	TENA-0-088-104-001896	HERNANDEZ GONZALEZ JUAN ALFREDO	TERMINAL PORTATIL 17/32	AIRBUS	TPH900	RA3774CAC06164500823	7308	2017-07-31	ETM910108B2A	$23,292.80	D	29	2017-08-11	2018-01-11 10:46:06	SEGURIDAD PÚBLICA	4 años 5 meses	10	194.11	10287.67	CON BATERIA, ANTENA, CARGADOR DE ESCRITORIO, CLIP Y MICROPERA						
140	1245	2	EQUIPO DE DEFENSA Y SEGURIDAD - EQUIPO DE SEGURIDAD PUBLICA Y ARMAS	TENA-0-088-104-001897	HERNANDEZ GONZALEZ JUAN ALFREDO	TERMINAL PORTATIL 18/32	AIRBUS	TPH900	RA3774CAC06164500768	7308	2017-07-31	ETM910108B2A	$23,292.80	D	29	2017-08-11	2018-01-11 10:51:12	SEGURIDAD PÚBLICA	4 años 5 meses	10	194.11	10287.67	CON BATERIA, ANTENA, CARGADOR DE ESCRITORIO, CLIP Y MICROPERA						
141	1245	2	EQUIPO DE DEFENSA Y SEGURIDAD - EQUIPO DE SEGURIDAD PUBLICA Y ARMAS	TENA-0-088-104-001898	HERNANDEZ GONZALEZ JUAN ALFREDO	TERMINAL PORTATIL 19/32	AIRBUS	TPH900	RA3774CAED8180801143	7308	2017-07-31	ETM910108B2A	$23,292.80	D	29	2017-08-11	2018-01-11 11:07:39	SEGURIDAD PÚBLICA	4 años 5 meses	10	194.11	10287.67	CON BATERIA, ANTENA, CARGADOR DE ESCRITORIO, CLIP Y MICROPERA						
142	1245	2	EQUIPO DE DEFENSA Y SEGURIDAD - EQUIPO DE SEGURIDAD PUBLICA Y ARMAS	TENA-0-088-104-001899	HERNANDEZ GONZALEZ JUAN ALFREDO	TERMINAL PORTATIL 20/32	AIRBUS	TPH900	RA3774CAC06164500828	7308	2017-07-31	ETM910108B2A	$23,292.80	D	29	2017-08-11	2018-01-11 11:13:26	SEGURIDAD PÚBLICA	4 años 5 meses	10	194.11	10287.67	CON BATERIA, ANTENA, CARGADOR DE ESCRITORIO, CLIP Y MICROPERA						
143	1245	2	EQUIPO DE DEFENSA Y SEGURIDAD - EQUIPO DE SEGURIDAD PUBLICA Y ARMAS	TENA-0-088-104-001900	HERNANDEZ GONZALEZ JUAN ALFREDO	TERMINAL PORTATIL 21/32	AIRBUS	TPH900	RA3774CAED8180904168	29	2017-07-31	ETM910108B2A	$23,292.80	D	7308	2017-08-11	2018-01-11 11:16:57	SEGURIDAD PÚBLICA	4 años 5 meses	10	194.11	10287.67	CON BATERIA, ANTENA, CARGADOR DE BATERIA, CLIP Y MICROPERA.						
144	1245	2	EQUIPO DE DEFENSA Y SEGURIDAD - EQUIPO DE SEGURIDAD PUBLICA Y ARMAS	TENA-0-088-104-001902	HERNANDEZ GONZALEZ JUAN ALFREDO	TERMINAL PORTATIL 23/32	AIRBUS	TPH900	RA3774CAC06164500615	7308	2017-07-31	ETM910108B2A	$23,292.80	D	29	2017-08-11	2018-01-11 11:49:47	SEGURIDAD PÚBLICA	4 años 5 meses	10	194.11	10287.67	con bateria, antena, cargador de escritorio, clip y micropera						
145	1245	2	EQUIPO DE DEFENSA Y SEGURIDAD - EQUIPO DE SEGURIDAD PUBLICA Y ARMAS	TENA-0-088-104-001904	HERNANDEZ GONZALEZ JUAN ALFREDO	TERMINAL PORTATIL 24/32	AIRBUS	TPH900	RA3774CAC06164500753	7308	2017-07-31	ETM910108B2A	$23,292.80	D	29	2017-08-11	2018-01-11 12:15:42	SEGURIDAD PÚBLICA	4 años 5 meses	10	194.11	10287.67	CON BATERIA, ANTENA, CARGADOR DE ESCRITORIO,CLIP Y MICROPERA						
146	1245	2	EQUIPO DE DEFENSA Y SEGURIDAD - EQUIPO DE SEGURIDAD PUBLICA Y ARMAS	TENA-0-088-104-001905	HERNANDEZ GONZALEZ JUAN ALFREDO	TERMINAL PORTATIL 25/32	AIRBUS	TPH900	RA3774CAC06164500764	7308	2017-07-31	ETM910108B2A	$23,292.80	D	29	2017-08-11	2018-01-11 12:23:48	SEGURIDAD PÚBLICA	4 años 5 meses	10	194.11	10287.67	CON BATERIA, ANTENA, CARGADOR DE ESCRITORIO,CLIP, MICROPERA						
147	1245	2	EQUIPO DE DEFENSA Y SEGURIDAD - EQUIPO DE SEGURIDAD PUBLICA Y ARMAS	TENA-0-088-104-001906	HERNANDEZ GONZALEZ JUAN ALFREDO	TERMINAL PORTATIL 26/32	AIRBUS	TPH900	RA3774CAC06164002167	7308	2017-07-31	ETM910108B2A	$23,292.80	D	29	2017-08-11	2018-01-11 12:28:05	SEGURIDAD PÚBLICA	4 años 5 meses	10	194.11	10287.67	CON BATERIA, ANTENA,CARGADOR DE ESCRITORIO,CLIP Y MICROPERA						
148	1245	2	EQUIPO DE DEFENSA Y SEGURIDAD - EQUIPO DE SEGURIDAD PUBLICA Y ARMAS	TENA-0-088-104-001908	HERNANDEZ GONZALEZ JUAN ALFREDO	TERMINAL PORTATIL	AIRBUS	TPH900	RA3774CAC06164500786	7308	2017-07-31	ETM910108B2A	$23,292.80	D	29	2017-08-11	2018-01-11 12:36:21	SEGURIDAD PÚBLICA	4 años 5 meses	10	194.11	10287.67	CON BATERIA, ANTENA, CARGADOR DE ESCRITORIO,CLIP, MICROPERA						
149	1245	2	EQUIPO DE DEFENSA Y SEGURIDAD - EQUIPO DE SEGURIDAD PUBLICA Y ARMAS	TENA-0-088-104-001910	HERNANDEZ GONZALEZ JUAN ALFREDO	TERMINAL PORTATIL 30/32	AIRBUS	TPH900	RA3774CAC06164500771	7308	2017-07-31	ETM910108B2A	$23,292.80	D	29	2017-08-11	2018-01-11 12:45:01	SEGURIDAD PÚBLICA	4 años 5 meses	10	194.11	10287.67	CON BATERIA, ANTENA, CARGADOR DE ESCRITORIO,CLIP, MICROPERA						
150	1245	2	EQUIPO DE DEFENSA Y SEGURIDAD - EQUIPO DE SEGURIDAD PUBLICA Y ARMAS	TENA-0-088-104-001911	HERNANDEZ GONZALEZ JUAN ALFREDO	TERMINAL PORTATIL 31/32	AIRBUS	TPH900	RA3774CAC06164500719	7308	2017-07-31	ETM910108B2A	$23,292.80	D	29	2017-08-11	2018-01-11 12:48:35	SEGURIDAD PÚBLICA	4 años 5 meses	10	194.11	10287.67	CON BATERIA, ANTENA, CARGADOR DE ESCRITORIO, CLIP, MICROPERA						
151	1245	2	EQUIPO DE DEFENSA Y SEGURIDAD - EQUIPO DE SEGURIDAD PUBLICA Y ARMAS	TENA-0-088-104-001912	HERNANDEZ GONZALEZ JUAN ALFREDO	TERMINAL PORTATIL 32/32	AIRBUS	TPH900	RA3774CAC06164001365	7308	2017-07-31	ETM910108B2A	$23,292.80	D	29	2017-08-11	2018-01-11 12:51:51	SEGURIDAD PÚBLICA	4 años 5 meses	10	194.11	10287.67	CON BATERIA, ANTENA, CARGADOR DE ESCRITORIO,CLIP Y MICROPERA						
152	1245	2	EQUIPO DE DEFENSA Y SEGURIDAD - EQUIPO DE SEGURIDAD PUBLICA Y ARMAS	TENA-0-088-104-001913	HERNANDEZ GONZALEZ JUAN ALFREDO	PISTOLA CALIBRE 9X19 MM	LWJ	JERICHO 941PL	44103884	PMT058/DSPPCy8/328	2017-10-04	SIN PROVEDOR	$8,732.85	D	81	2017-10-19	2018-01-11 13:28:42	SEGURIDAD PÚBLICA	4 años 5 meses	10	72.77	3856.99	NO SE TIENE FACTURA SOLO OFICIO DE SEGURIDAD. PENDIENTE A LIBERACIÓN POR PARTE DE SEDENA.						
153	1245	2	EQUIPO DE DEFENSA Y SEGURIDAD - EQUIPO DE SEGURIDAD PUBLICA Y ARMAS	TENA-0-088-104-001914	HERNANDEZ GONZALEZ JUAN ALFREDO	PISTOLA CALIBRE 9X19 MM 1/41	LWJ	JERICHO 941PL	44103963	PMT058/DSPPCy8/326	2017-10-04	SIN PROVEDOR	$8,732.74	D	81	2017-10-19	2018-01-11 13:36:26	SEGURIDAD PÚBLICA	4 años 5 meses	10	72.77	3856.95	NO SE CUENTA CON FACTURA SOLO CON OFICIO DE SEGURIDAD PENDIENTE A LIBERACIÓN POR PARTE DE SEDENA.						
154	1245	2	EQUIPO DE DEFENSA Y SEGURIDAD - EQUIPO DE SEGURIDAD PUBLICA Y ARMAS	TENA-0-088-104-001915	HERNANDEZ GONZALEZ JUAN ALFREDO	PISTOLAS CALIBRE 9X19 MMN 2/41	LWJ	JERICHO 941PL	44103912	OMT058/DSPPCy8/326	2017-10-04	SIN PROVEDOR	$8,732.74	D	81	2017-10-19	2018-01-11 13:44:58	SEGURIDAD PÚBLICA	4 años 5 meses	10	72.77	3856.95	SIN FACTURA SOLO CON OFICIO DE SEGURIDAD PENDIENTE A LIBERACIÓN POR PARTE DE SEDENA.						
155	1245	2	EQUIPO DE DEFENSA Y SEGURIDAD - EQUIPO DE SEGURIDAD PUBLICA Y ARMAS	TENA-0-088-104-001916	HERNANDEZ GONZALEZ JUAN ALFREDO	PISTOLA CALIBRE 9X19 MM 3/41	LWI	JERICHO 941LP	44104028	PPMT058/DSPPCy8/238	2017-10-04	SIN PROVEDOR	$8,732.74	D	81	2017-10-19	2018-01-11 13:49:14	SEGURIDAD PÚBLICA	4 años 5 meses	10	72.77	3856.95	NO SE CUENTA CON FACTURA SOLO CON OFICIO DE SEGURIDAD. PENDIENTE A LIBERACIÓN POR PARTE DE SEDENA.						
156	1245	2	EQUIPO DE DEFENSA Y SEGURIDAD - EQUIPO DE SEGURIDAD PUBLICA Y ARMAS	TENA-0-088-104-001917	HERNANDEZ GONZALEZ JUAN ALFREDO	PISTOLA CALIBRE 9X19 MM 4/41	LWJ	JERICHO 941LP	44104097	PMT058/DSPPCy8/326	2017-10-04	SIN PROVEDOR	$8,732.74	D	81	2017-10-19	2018-01-11 13:54:24	SEGURIDAD PÚBLICA	4 años 5 meses	10	72.77	3856.95	NO CONTAMOS CON FACTURA SOLO CON OFICIO SE SEGURIDAD. PENDIENTE A LIBERACIÓN POR PARTE DE SEDENA.						
157	1245	2	EQUIPO DE DEFENSA Y SEGURIDAD - EQUIPO DE SEGURIDAD PUBLICA Y ARMAS	TENA-0-088-104-001918	HERNANDEZ GONZALEZ JUAN ALFREDO	PISTOLA CALIBRE 9X19 MM 5/41	LWJ	JERICHO 941PL	44104199	PMT058/DSPPCy8/326	2017-10-04	SIN PROVEDOR	$8,732.74	D	81	2017-10-19	2018-01-11 13:59:27	SEGURIDAD PÚBLICA	4 años 5 meses	10	72.77	3856.95	SIN FACTURA SOLO CON OFICIO DE SEGURIDAD PENDIENTE A LIBERACIÓN POR PARTE DE SEDENA.						
158	1245	2	EQUIPO DE DEFENSA Y SEGURIDAD - EQUIPO DE SEGURIDAD PUBLICA Y ARMAS	TENA-0-088-104-001919	HERNANDEZ GONZALEZ JUAN ALFREDO	PISTOLA CALIBRE 9X19 MM 6/41	LWJ	JERICHO 941PL	44104056	PMT058/DSPPCy8/326	2017-10-04	SIN PROVEDOR	$8,732.74	D	81	2017-10-19	2018-01-11 14:03:25	SEGURIDAD PÚBLICA	4 años 5 meses	10	72.77	3856.95	SIN FACTURA SOLO CON OFICIO DE SEGURIDAD PENDIENTE A LIBERACIÓN POR PARTE DE SEDENA.						
159	1245	2	EQUIPO DE DEFENSA Y SEGURIDAD - EQUIPO DE SEGURIDAD PUBLICA Y ARMAS	TENA-0-088-104-001920	HERNANDEZ GONZALEZ JUAN ALFREDO	PISTOLA CALIBRE 9X19 MM 7/41	LWJ	JERICHO 941PL	44103908	PMT058/DSPPCy8/326	2017-10-04	SIN PROVEDOR	$8,732.74	D	81	2017-10-18	2018-01-11 14:07:39	SEGURIDAD PÚBLICA	4 años 5 meses	10	72.77	3856.95	SIN FACTURA SOLO CON OFICIO DE SEGURIDAD PENDIENTE A LIBERACIÓN POR PARTE DE SEDENA.						
160	1245	2	EQUIPO DE DEFENSA Y SEGURIDAD - EQUIPO DE SEGURIDAD PUBLICA Y ARMAS	TENA-0-088-104-001921	HERNANDEZ GONZALEZ JUAN ALFREDO	PISTOLA CALIBRE 9X19 MM 8/41	LWJ	JERICHO 941LP	44104183	PMT058/DSPPCy8/326	2017-10-04	SIN PROVEDOR	$8,732.74	D	81	2017-10-19	2018-01-11 14:11:19	SEGURIDAD PÚBLICA	4 años 5 meses	10	72.77	3856.95	PENDIENTE A LIBERACIÓN POR PARTE DE SEDENA. PENDIENTE A LIBERACIÓN POR PARTE DE SEDENA.						

161	1245	2	EQUIPO DE DEFENSA Y SEGURIDAD - EQUIPO DE SEGURIDAD PUBLICA Y ARMAS	TENA-0-088-104-001922	HERNANDEZ GONZALEZ JUAN ALFREDO	PISTOLA CALIBRE 9X19 MM 9/41	LWJ	JERICHO 941PL	48103909	PMTO58/DSPPCY8/326	2017-10-04	SIN PROVEDOR	$8,732.74	D	81	2017-10-19	2018-01-11 14:15:10	SEGURIDAD PÚBLICA	4 años 5 meses	10	72.77	3856.95	SIN FACTURA SOLO CON OFICIO DE SEGURIDAD
162	1245	2	EQUIPO DE DEFENSA Y SEGURIDAD - EQUIPO DE SEGURIDAD PUBLICA Y ARMAS	TENA-0-088-104-001923	HERNANDEZ GONZALEZ JUAN ALFREDO	PISTOLA CALIBRE 9X19 MM 10/41	LWJ	JERICHO 941PL	48103868	PMTO58/DSPPCY8/326	2017-10-04	SIN PROVEDOR	$8,732.74	D	81	2017-10-19	2018-01-11 14:20:43	SEGURIDAD PÚBLICA	4 años 5 meses	10	72.77	3856.95	PENDIENTE A LIBERACIÓN POR PARTE DE SEDENA, PENDIENTE A LIBERACIÓN POR PARTE DE SEDENA, SIN FACTURA SOLO CON OFICIO DE SEGURIDAD
163	1245	2	EQUIPO DE DEFENSA Y SEGURIDAD - EQUIPO DE SEGURIDAD PUBLICA Y ARMAS	TENA-0-088-104-001924	HERNANDEZ GONZALEZ JUAN ALFREDO	PISTOLA CALIBRE 9X19 MM 11/41	LWJ	JERICHO 941LP	48103914	PMTO58/DSPPCY8/326	2017-10-04	SIN PROVEDOR	$8,732.74	D	81	2017-10-19	2018-01-11 14:24:03	SEGURIDAD PÚBLICA	4 años 5 meses	10	72.77	3856.95	PENDIENTE A LIBERACIÓN POR PARTE DE SEDENA, SIN FACTURA SOLO CON OFICIO DE SEGURIDAD
164	1245	2	EQUIPO DE DEFENSA Y SEGURIDAD - EQUIPO DE SEGURIDAD PUBLICA Y ARMAS	TENA-0-088-104-001925	HERNANDEZ GONZALEZ JUAN ALFREDO	PISTOLA CALIBRE 9X18 MM 12/41	LWJ	JERICHO 941LP	48103911	PMTO58/DSPPCY8/326	2017-10-04	SIN PROVEDOR	$8,732.74	D	81	2017-10-19	2018-01-11 14:27:25	SEGURIDAD PÚBLICA	4 años 5 meses	10	72.77	3856.95	PENDIENTE A LIBERACIÓN POR PARTE DE SEDENA, SIN FACTURA SOLO CON OFICIO DE SEGURIDAD
165	1245	2	EQUIPO DE DEFENSA Y SEGURIDAD - EQUIPO DE SEGURIDAD PUBLICA Y ARMAS	TENA-0-088-104-001926	HERNANDEZ GONZALEZ JUAN ALFREDO	PISTOLA CALIBRE DE 9X19 MM 13/41	LWJ	JERICHO 941PL	48103873	PMTO58/DSPPCY8/326	2017-10-04	SIN PROVEDOR	$8,732.74	D	81	2017-10-19	2018-01-11 14:30:54	SEGURIDAD PÚBLICA	4 años 5 meses	10	72.77	3856.95	PENDIENTE A LIBERACIÓN POR PARTE DE SEDENA, SIN FACTURA SOLO CON OFICIO DE SEGURIDAD
166	1245	2	EQUIPO DE DEFENSA Y SEGURIDAD - EQUIPO DE SEGURIDAD PUBLICA Y ARMAS	TENA-0-088-104-001927	HERNANDEZ GONZALEZ JUAN ALFREDO	PISTOLA CALIBRE 9X19MM 14/41	LWJ	JERICHO 941PL	48104032	PMTO58/DSPPCY8/326	2017-10-04	SIN PROVEDOR	$8,732.74	D	81	2017-10-19	2018-01-11 14:35:20	SEGURIDAD PÚBLICA	4 años 5 meses	10	72.77	3856.95	PENDIENTE A LIBERACIÓN POR PARTE DE SEDENA, SIN FACTURA SOLO CON OFICIO DE SEGURIDAD
167	1245	2	EQUIPO DE DEFENSA Y SEGURIDAD - EQUIPO DE SEGURIDAD PUBLICA Y ARMAS	TENA-0-088-104-001928	HERNANDEZ GONZALEZ JUAN ALFREDO	PISTOLO CALIBRE 9X19 MM 15/41	LWJ	JERICHO 941LP	48103654	PMTO58/DSPPCY8/326	2017-10-04	SIN PROVEDOR	$8,732.74	D	81	2017-10-19	2018-01-11 14:39:53	SEGURIDAD PÚBLICA	4 años 5 meses	10	72.77	3856.95	PENDIENTE A LIBERACIÓN POR PARTE DE SEDENA,
168	1245	2	EQUIPO DE DEFENSA Y SEGURIDAD - EQUIPO DE SEGURIDAD PUBLICA Y ARMAS	TENA-0-088-104-001929	HERNANDEZ GONZALEZ JUAN ALFREDO	PISTOLA CALIBRE 9X19 MM 16/41	LWJ	JERICHO 941LP	48104112	PMTO58/DSPPCY8/326	2017-10-04	SIN PROVEDOR	$8,732.74	D	81	2017-10-19	2018-01-11 14:43:32	SEGURIDAD PÚBLICA	4 años 5 meses	10	72.77	3856.95	PENDIENTE A LIBERACIÓN POR PARTE DE SEDENA, SIN FACTURA SOLO CON OFICIO DE SEGURIDAD PENDIENTE A LIBERACIÓN POR PARTE DE SEDENA,
169	1245	2	EQUIPO DE DEFENSA Y SEGURIDAD - EQUIPO DE SEGURIDAD PUBLICA Y ARMAS	TENA-0-088-104-001930	HERNANDEZ GONZALEZ JUAN ALFREDO	PISTOLA CALIBRE 9X19 MM 17/41	LWJ	JERICHO 941LP	48103945	PMTO58/DSPPCY8/326	2017-10-04	SIN PROVEDOR	$8,732.74	D	81	2017-10-19	2018-01-11 14:47:02	SEGURIDAD PÚBLICA	4 años 5 meses	10	72.77	3856.95	PENDIENTE A LIBERACIÓN POR PARTE DE SEDENA, SIN FACTURA SOLO OFICIO DE SEGURIDAD PENDIENTE A LIBERACIÓN POR PARTE DE SEDENA,
170	1245	2	EQUIPO DE DEFENSA Y SEGURIDAD - EQUIPO DE SEGURIDAD PUBLICA Y ARMAS	TENA-0-088-104-001931	HERNANDEZ GONZALEZ JUAN ALFREDO	PISTOLA CALIBRE 9X19 MM 18/41	LWJ	JERICHO 941LP	48104010	PMTO58/DSPPCY8/326	2017-10-04	SIN PROVEDOR	$8,732.74	D	81	2017-10-19	2018-01-11 14:49:39	SEGURIDAD PÚBLICA	4 años 5 meses	10	72.77	3856.95	SIN FACTURA SOLO CON OFICIO DE SEGURIDAD
171	1245	2	EQUIPO DE DEFENSA Y SEGURIDAD - EQUIPO DE SEGURIDAD PUBLICA Y ARMAS	TENA-0-088-104-001932	HERNANDEZ GONZALEZ JUAN ALFREDO	PISTOLA CALIBRE 9X19 MM 19/41	LWJ	JERICHO 941LP	48103260	PMTO58/DSPPCY8/326	2017-10-04	SIN PROVEDOR	$8,732.74	D	81	2017-10-19	2018-01-11 14:52:11	SEGURIDAD PÚBLICA	4 años 5 meses	10	72.77	3856.95	PENDIENTE A LIBERACIÓN POR PARTE DE SEDENA, SIN FACTURA SOLO CON OFICIO DE SEGURIDAD
172	1245	2	EQUIPO DE DEFENSA Y SEGURIDAD - EQUIPO DE SEGURIDAD PUBLICA Y ARMAS	TENA-0-088-104-001933	HERNANDEZ GONZALEZ JUAN ALFREDO	PISTOLA CALIBRE 9X19 MM 20/41	LWJ	JERICHO 941LP	48103787	PMTO58/DSPPCY8/326	2017-10-04	SIN PROVEDOR	$8,732.74	D	81	2017-10-19	2018-01-11 14:55:25	SEGURIDAD PÚBLICA	4 años 5 meses	10	72.77	3856.95	PENDIENTE A LIBERACIÓN POR PARTE DE SEDENA, SIN FACTURA SOLO CON OFICIO DE SEGURIDAD
173	1245	2	EQUIPO DE DEFENSA Y SEGURIDAD - EQUIPO DE SEGURIDAD PUBLICA Y ARMAS	TENA-0-088-104-001934	HERNANDEZ GONZALEZ JUAN ALFREDO	PISTOLA CALIBRE 9 X 19 MM 41/41	LWJ	JERICHO 941PL		PMTO58/DSPPCY8/326	2017-10-04	SIN PROVEDOR	$8,732.74	D	81	2017-10-19	2018-01-11 17:11:55	SEGURIDAD PÚBLICA	4 años 5 meses	10	72.77	3856.95	PENDIENTE A LIBERACIÓN POR PARTE DE SEDENA, NO SE CUENTA CON FACTURA, SOLO OFICIO DE SEGURIDAD.
174	1245	2	EQUIPO DE DEFENSA Y SEGURIDAD - EQUIPO DE SEGURIDAD PUBLICA Y ARMAS	TENA-0-088-104-001935	HERNANDEZ GONZALEZ JUAN ALFREDO	PISTOLA CALIBRE 9 X19 MM 21/41	L W. L	JERICHO 941PL	48103537	PMTO58/DSPPCY8/326	2017-10-04	SIN PROVEDOR	$8,732.74	D	81	2017-10-19	2018-01-11 17:16:12	SEGURIDAD PÚBLICA	4 años 5 meses	10	72.77	3856.95	PENDIENTE A LIBERACIÓN POR PARTE DE SEDENA, NO SE CUENTA CON FACTURA, SOLO OFICIO DE SEGURIDAD
175	1245	2	EQUIPO DE DEFENSA Y SEGURIDAD - EQUIPO DE SEGURIDAD PUBLICA Y ARMAS	TENA-0-088-104-001936	HERNANDEZ GONZALEZ JUAN ALFREDO	PISTOLA CALIBRE 9 X 19 MM 22/41	LWJ	JERICHO 941PL	48103386	PMTO58/DSPPCY8/326	2017-10-04	SIN PROVEDOR	$8,732.74	D	81	2017-10-19	2018-01-11 17:22:50	SEGURIDAD PÚBLICA	4 años 5 meses	10	72.77	3856.95	PENDIENTE A LIBERACIÓN POR PARTE DE SEDENA, NO HAY FACTURA, SOLO SE CUENTA OFICIO DE SEGURIDAD
176	1245	2	EQUIPO DE DEFENSA Y SEGURIDAD - EQUIPO DE SEGURIDAD PUBLICA Y ARMAS	TENA-0-088-104-001937	HERNANDEZ GONZALEZ JUAN ALFREDO	PISTOLA CALIBRE 9 X 19 MM 23/41	LWJ	JERICHO 941PL	48104036	PMTO58/DSPPCY8/326	2017-10-04	SIN PROVEDOR	$8,732.74	D	81	2017-10-19	2018-01-11 17:25:50	SEGURIDAD PÚBLICA	4 años 5 meses	10	72.77	3856.95	PENDIENTE A LIBERACIÓN POR PARTE DE SEDENA, NO SE CUENTA CON FACTURA, SOLO OFICIO DE SEGURIDAD.
177	1245	2	EQUIPO DE DEFENSA Y SEGURIDAD - EQUIPO DE SEGURIDAD PUBLICA Y ARMAS	TENA-0-088-104-001938	HERNANDEZ GONZALEZ JUAN ALFREDO	PISTOLA CALIBRE 9 X 19 MM 24/41	LWJ	JERICHO941PL	48104085	PMTO58/DSPPCY8/326	2017-10-04	SIN PROVEEDOR	$8,732.74	D	81	2017-10-19	2018-01-11 17:52:08	SEGURIDAD PÚBLICA	4 años 5 meses	10	72.77	3856.95	PENDIENTE A LIBERACIÓN POR PARTE DE SEDENA, NO SE CUENTA CON FACTURA, SOLO OFICIO DE SEGURIDAD
178	1245	2	EQUIPO DE DEFENSA Y SEGURIDAD - EQUIPO DE SEGURIDAD PUBLICA Y ARMAS	TENA-0-088-104-001939	HERNANDEZ GONZALEZ JUAN ALFREDO	PISTOLA CALIBRE 9X19 MM 25/41	LWJ	JERICHO 941PL	48104057	PMTO58/DSPPCY8/326	2017-10-04	SIN PROVEEDOR	$8,732.74	D	81	2017-10-19	2018-01-11 17:57:50	SEGURIDAD PÚBLICA	4 años 5 meses	10	72.77	3856.95	PENDIENTE A LIBERACIÓN POR PARTE DE SEDENA, NO SE CUENTA CON FACTURA, SOLO OFICIO DE SEGURIDAD.
179	1245	2	EQUIPO DE DEFENSA Y SEGURIDAD - EQUIPO DE SEGURIDAD PUBLICA Y ARMAS	TENA-0-088-104-001940	HERNANDEZ GONZALEZ JUAN ALFREDO	PISTOLA CALIBRE 9X19 MM 26/41	LWJ	JERICHO 941PL	48103567	PMTO58/DSPPCY8/326	2017-10-04	SIN PROVEEDOR	$8,732.74	D	81	2017-10-19	2018-01-11 18:11:40	SEGURIDAD PÚBLICA	4 años 5 meses	10	72.77	3856.95	PENDIENTE A LIBERACIÓN POR PARTE DE SEDENA, NO SE CUENTA CON FACTURA, SOLO OFICIO DE SEGURIDAD.
180	1245	2	EQUIPO DE DEFENSA Y SEGURIDAD - EQUIPO DE SEGURIDAD PUBLICA Y ARMAS	TENA-0-088-104-001941	HERNANDEZ GONZALEZ JUAN ALFREDO	PISTOLA CALIBRE 9X19 MM 27/41	LWJ	JERICHO 941PL	48104042	PMTO58/DSPPCY8/326	2017-10-04	SIN PROVEEDOR	$8,732.74	D	81	2017-10-19	2018-01-12 09:56:06	SEGURIDAD PÚBLICA	4 años 5 meses	10	72.77	3856.95	PENDIENTE A LIBERACIÓN POR PARTE DE SEDENA, NO SE CUENTA CON FACTURA SOLO OFICIO DE SEGURIDAD.
181	1245	2	EQUIPO DE DEFENSA Y SEGURIDAD - EQUIPO DE SEGURIDAD PUBLICA Y ARMAS	TENA-0-088-104-001942	HERNANDEZ GONZALEZ JUAN ALFREDO	PISTOLA CALIBRE 9X19 MM 28/41	LWJ	JERICHO 941PL	48104013	PMTO58/DSPPCY8/326	2017-10-04	SIN PROVEEDOR	$8,732.74	D	81	2017-10-19	2018-01-12 12:03:10	SEGURIDAD PÚBLICA	4 años 5 meses	10	72.77	3856.95	PENDIENTE A LIBERACIÓN POR PARTE DE SEDENA, NO SE CUENTA CON FACTURA, SOLO CON OFICIO DE SEGURIDAD
182	1245	2	EQUIPO DE DEFENSA Y SEGURIDAD - EQUIPO DE SEGURIDAD PUBLICA Y ARMAS	TENA-0-088-104-001943	HERNANDEZ GONZALEZ JUAN ALFREDO	PISTOLA CALIBRE 9X19 MM 29/41	LWJ	JERICHO 941PL		PMTO58/DSPPCY8/326	2017-10-04	SIN PROVEEDOR	$8,732.74	D	81	2017-10-19	2018-01-12 12:10:31	SEGURIDAD PÚBLICA	4 años 5 meses	10	72.77	3856.95	PENDIENTE A LIBERACIÓN POR PARTE DE SEDENA, NO SE CUENTA CON FACTURA,UNICAMENTE OFICIO DE SEGURIDAD
183	1245	2	EQUIPO DE DEFENSA Y SEGURIDAD - EQUIPO DE SEGURIDAD PUBLICA Y ARMAS	TENA-0-088-104-001944	HERNANDEZ GONZALEZ JUAN ALFREDO	PISTOLA CALIBRE 9X19 MM 30/41	LWJ	JERICHO 941LP		PMTO58/DSPPCY8/326	2017-10-04	SIN PROVEEDOR	$8,732.74	D	81	2017-10-19	2018-01-12 12:33:03	SEGURIDAD PÚBLICA	4 años 5 meses	10	72.77	3856.95	PENDIENTE A LIBERACIÓN POR PARTE DE SEDENA,
184	1245	2	EQUIPO DE DEFENSA Y SEGURIDAD - EQUIPO DE SEGURIDAD PUBLICA Y ARMAS	TENA-0-088-104-001945	HERNANDEZ GONZALEZ JUAN ALFREDO	PISTOLA CALIBRE 9X19 MM 31/41	LWJ	JERICHO 941PL		PMTO58/DSPPCY8/326	2017-10-04	SIN PROVEEDOR	$8,732.74	D	81	2017-10-19	2018-01-12 12:36:55	SEGURIDAD PÚBLICA	4 años 5 meses	10	72.77	3856.95	NO SE CUENTA CON FACTURA, UNICAMENTE OFICIO DE SEGURIDAD PENDIENTE A LIBERACIÓN POR PARTE DE SEDENA,
185	1245	2	EQUIPO DE DEFENSA Y SEGURIDAD - EQUIPO DE SEGURIDAD PUBLICA Y ARMAS	TENA-0-088-104-001946	HERNANDEZ GONZALEZ JUAN ALFREDO	PISTOLA CALIBRE 9X19 MM 32/41	LWJ	JERICHO 941 PL		PMTO58/DSPPCY8/326	2017-10-04	SIN PROVEEDOR	$8,732.74	D	81	2017-10-19	2018-01-12 12:52:10	SEGURIDAD PÚBLICA	4 años 5 meses	10	72.77	3856.95	NO SE CUENTA CON FACTURA, SOLO DOCUMENTO DE SEGURIDAD. PENDIENTE A LIBERACIÓN POR PARTE DE SEDENA,
186	1245	2	EQUIPO DE DEFENSA Y SEGURIDAD - EQUIPO DE SEGURIDAD PUBLICA Y ARMAS	TENA-0-088-104-001947	HERNANDEZ GONZALEZ JUAN ALFREDO	PISTOLA CALIBRE 9X19 MM 33/41	LWJ	JERICHO 941PL		PMTO58/DSPPCY8/326	2017-10-04	SIN PROVEEDOR	$8,732.74	D	81	2017-10-19	2018-01-12 12:58:59	SEGURIDAD PÚBLICA	4 años 5 meses	10	72.77	3856.95	NO SE CUENTA CON FACTURA, UNICAMENTE OFICIO DE SEGURIDAD PENDIENTE A LIBERACIÓN POR PARTE DE SEDENA,
187	1245	2	EQUIPO DE DEFENSA Y SEGURIDAD - EQUIPO DE SEGURIDAD PUBLICA Y ARMAS	TENA-0-088-104-001948	HERNANDEZ GONZALEZ JUAN ALFREDO	PISTOLA CALIBRE 9X19 MM 34/41	LWJ	JERICHO 941PL		PMTO58/DSPPCY8/326	2017-10-04	SIN PROVEEDOR	$8,732.74	D	81	2017-10-19	2018-01-12 13:03:23	SEGURIDAD PÚBLICA	4 años 5 meses	10	72.77	3856.95	NO SE CUENTA CON FACTURA, SOLO CON OFICIO DE SEGURIDAD PENDIENTE A LIBERACIÓN POR PARTE DE SEDENA,
188	1245	2	EQUIPO DE DEFENSA Y SEGURIDAD - EQUIPO DE SEGURIDAD PUBLICA Y ARMAS	TENA-0-088-104-001949	HERNANDEZ GONZALEZ JUAN ALFREDO	PISTOLA CALIBRE 9X19 MM 35/41	LWJ	JERICHO 941PL		PMTO58/DSPPCY8/326	2017-10-04	SIN PROVEEDOR	$8,732.74	D	81	2017-10-19	2018-01-12 13:06:46	SEGURIDAD PÚBLICA	4 años 5 meses	10	72.77	3856.95	NO SE CUENTA CON FACTURA, UNICAMENTE OFICIO DE SEGURIDAD. PENDIENTE A LIBERACIÓN POR PARTE DE SEDENA,
189	1245	2	EQUIPO DE DEFENSA Y SEGURIDAD - EQUIPO DE SEGURIDAD PUBLICA Y ARMAS	TENA-0-088-104-001950	HERNANDEZ GONZALEZ JUAN ALFREDO	PISTOLA CALIBRE 9X19 MM 36/41	LWJ	JERICHO 941PL		PMTO58/DSPPCY8/326	2017-10-04	SIN PROVEEDOR	$8,732.74	D	81	2017-10-19	2018-01-12 13:10:22	SEGURIDAD PÚBLICA	4 años 5 meses	10	72.77	3856.95	NO SE CUENTA CON FACTURA, UNICAMENTE OFICIO DE SEGURIDAD. PENDIENTE A LIBERACIÓN POR PARTE DE SEDENA,
190	1245	2	EQUIPO DE DEFENSA Y SEGURIDAD - EQUIPO DE SEGURIDAD PUBLICA Y ARMAS	TENA-0-088-104-001951	HERNANDEZ GONZALEZ JUAN ALFREDO	PISTOLA CALIBRE 9X19 MM 37/41	LWJ	JERICHO 941PL		PMTO58/DSPPCY8/326	2017-10-04	SIN PROVEEDOR	$8,732.74	D	81	2017-10-19	2018-01-12 13:17:06	SEGURIDAD PÚBLICA	4 años 5 meses	10	72.77	3856.95	NO SE CUENTA CON FACTURA, UNICAMENTE OFICIO DE SEGURIDAD PENDIENTE A LIBERACIÓN POR PARTE DE SEDENA,
191	1245	2	EQUIPO DE DEFENSA Y SEGURIDAD - EQUIPO DE SEGURIDAD PUBLICA Y ARMAS	TENA-0-088-104-001952	HERNANDEZ GONZALEZ JUAN ALFREDO	PISTOLA CALIBRE 9X19 MM 38/41	LWJ	JERICHO 941PL		PMTO58/DSPPCY8/326	2017-10-04	SIN PROVEEDOR	$8,732.74	D	81	2017-10-19	2018-01-12 13:27:32	SEGURIDAD PÚBLICA	4 años 5 meses	10	72.77	3856.95	NO SE CUENTA CON FACTURA, UNICAMENTE OFICIO DE CASA DE SEGURIDAD. PENDIENTE A LIBERACIÓN POR PARTE DE SEDENA,
192	1245	2	EQUIPO DE DEFENSA Y SEGURIDAD - EQUIPO DE SEGURIDAD PUBLICA Y ARMAS	TENA-0-088-104-001953	HERNANDEZ GONZALEZ JUAN ALFREDO	PISTOLA CALIBRE 9X19 MM 39/41	LWJ	JERICHO 941PL		PMTO58/DSPPCY8/326	2017-10-04	SIN PROVEEDOR	$8,732.74	D	81	2017-10-19	2018-01-12 13:29:59	SEGURIDAD PÚBLICA	4 años 5 meses	10	72.77	3856.95	NO SE CUENTA CON FACTURA, UNICAMENTE OFICIO DE SEGURIDAD PENDIENTE A LIBERACIÓN POR PARTE DE SEDENA,
193	1245	2	EQUIPO DE DEFENSA Y SEGURIDAD - EQUIPO DE SEGURIDAD PUBLICA Y ARMAS	TENA-0-088-104-001954	HERNANDEZ GONZALEZ JUAN ALFREDO	PISTOLA CALIBRE 9X19 MM 40/41	LWJ	JERICHO 941PL		PMTO58/DSPPCY8/326	2017-10-04	SIN PROVEEDOR	$8,732.74	D	81	2017-10-19	2018-01-12 13:32:24	SEGURIDAD PÚBLICA	4 años 5 meses	10	72.77	3856.95	NO SE CUENTA CON FACTURA, UNICAMENTE OFICIO DE SEGURIDAD. PENDIENTE A LIBERACIÓN POR PARTE DE SEDENA.
194	1245	2	EQUIPO DE DEFENSA Y SEGURIDAD - EQUIPO DE SEGURIDAD PUBLICA Y ARMAS	TENA-0-088-104-002192	HERNANDEZ GONZALEZ JUAN ALFREDO	RADIO MOVIL	AIRBUS	TPM900	RA3048CAF0619480Z588	MEX-227443	2020-10-08	PV COMUNICACIÓNES S.A de C.V.	$79,999.99	D	D 85	2020-10-22	2020-11-24 10:47:40	SEGURIDAD PÚBLICA	1 año 8 meses	10	666.67	13333.36	
195	1245	2	EQUIPO DE DEFENSA Y SEGURIDAD - EQUIPO DE SEGURIDAD PUBLICA Y ARMAS	TENA-0-088-104-002193	HERNANDEZ GONZALEZ JUAN ALFREDO	RADIO MOVIL	AIRBUS	TPM 900	RA3048CAF0619480Z933	MEX-227443	2020-10-08	PV COMUNICACIÓNES S.A de C.V.	$79,999.99	D	D 85	2020-10-22	2020-11-24 10:51:36	SEGURIDAD PÚBLICA	1 año 8 meses	10	666.67	13333.36	
196	1245	2	EQUIPO DE DEFENSA Y SEGURIDAD - EQUIPO DE SEGURIDAD PUBLICA Y ARMAS	TENA-0-088-104-002194	HERNANDEZ GONZALEZ JUAN ALFREDO	RADIO MOVIL	AIRBUS	TPM 900	RA3048CAF0619470Z517	MEX-227443	2020-10-08	PV COMUNICACIÓNES S.A de C.V.	$79,999.99	D	D 85	2020-10-22	2020-11-24 10:54:35	SEGURIDAD PÚBLICA	1 año 8 meses	10	666.67	13333.36	
197	1245	2	EQUIPO DE DEFENSA Y SEGURIDAD - EQUIPO DE SEGURIDAD PUBLICA Y ARMAS	TENA-0-088-104-002219	HERNANDEZ GONZALEZ JUAN ALFREDO	TERMINAL PORTATIL	AIRBUS	TPN 900	RA3774CAE0818100345A	8291	2018-07-30	AIRBUS SLC SA DE CV	$32,225.96	E	E 97	2018-09-07	2021-02-23 09:57:36	SEGURIDAD PÚBLICA	3 años 11 meses	10	268.55	12631.84	

198	1245	2	EQUIPO DE DEFENSA Y SEGURIDAD - EQUIPO DE SEGURIDAD PUBLICA Y ARMAS	TENA-0-088-105-001307	SANCHEZ PALERMO JUAN GABRIEL	PERTIGA PARA BOMBEROS DE 4 SECCIONES	SIN MARCA	SIN MODELO	SIN SERIE	SIN DATO	2010-12-30	SIN PROVEEDOR	$5,963.90	E	SIN DATO	2010-12-30	2016-09-22 12:42:38	COORDINACIÓN MUNICIPAL DE PROTECCIÓN CIVIL	7 años 5 meses	10	49.70	4423.23								
199	1245	1	EQUIPO DE DEFENSA Y SEGURIDAD - EQUIPO DE SEGURIDAD PUBLICA Y ARMAS	TENA-0-088-A01-000010	JARDON HERNANDEZ GILBERTO	VIDEO CAMARA DIGITAL RDIA CON NEGRO	SAMSUNG	Schneider KREUZNAC	SIN NUMERO DE SERIE	SIN DATO	2010-12-30	1	$43,064.72	E	SIN DATO	2012-12-30	2016-08-15 14:11:01	COMUNICACIÓN SOCIAL	7 años 5 meses	10	358.87	31919.63	EL PRECIO NO CORRESPONDE AL BIEN, DERIVADO DE QUE SE EFCTUARON DIVERSAS COMPRAS Y EL REGISTRO FUE POR EL CONCEPTO DE LA FACTURA							
200	1245	1	EQUIPO DE DEFENSA Y SEGURIDAD - REVALUACION DE EQUIPO DE DEFENSA Y SEGURIDAD	TENA-0-088-104-002154	HERNANDEZ GONZALEZ JUAN ALFREDO	RADIO MOVIL	AIRBUS	TPM700	RA3048CAF05192400786	9374	2018-12-05	AIRBUS SLC SA DE CV	$74,794.48	D	D 215	2019-12-20	2020-10-12 11:00:48	SEGURIDAD PÚBLICA	2 años 6 meses	10	623.29	18698.64								
201	1245	1	EQUIPO DE DEFENSA Y SEGURIDAD - REVALUACION DE EQUIPO DE DEFENSA Y SEGURIDAD	TENA-0-088-104-002155	HERNANDEZ GONZALEZ JUAN ALFREDO	RADIO MOVIL	AIRBUS	TPM700	RA3048CAF05192400656	9374	2018-12-05	AIRBUS SLC SA DE CV	$74,794.48	D	D 215	2019-12-20	2020-10-12 11:03:48	SEGURIDAD PÚBLICA	2 años 6 meses	10	623.29	18698.64								
202	1245	1	EQUIPO DE DEFENSA Y SEGURIDAD - REVALUACION DE EQUIPO DE DEFENSA Y SEGURIDAD	TENA-0-088-104-002156	HERNANDEZ GONZALEZ JUAN ALFREDO	RADIO MOVIL	AIRBUS	TPM700	RA3048CAF05192400651	9374	2018-12-05	AIRBUS SLC SA DE CV	$74,794.48	D	D 215	2019-12-20	2020-10-12 11:05:59	SEGURIDAD PÚBLICA	2 años 6 meses	10	623.29	18698.64								
203	1245	1	EQUIPO DE DEFENSA Y SEGURIDAD - REVALUACION DE EQUIPO DE DEFENSA Y SEGURIDAD	TENA-0-088-104-002157	HERNANDEZ GONZALEZ JUAN ALFREDO	RADIO MOVIL	AIRBUS	TPM700	RA3048CAF05192400660	9374	2018-12-05	AIRBUS SLC SA DE CV	$74,794.48	D	D 215	2019-12-20	2020-10-12 11:07:44	SEGURIDAD PÚBLICA	2 años 6 meses	10	623.29	18698.64								
204	1245	1	EQUIPO DE DEFENSA Y SEGURIDAD - REVALUACION DE EQUIPO DE DEFENSA Y SEGURIDAD	TENA-0-088-104-002158	HERNANDEZ GONZALEZ JUAN ALFREDO	RADIO MOVIL	AIRBUS	TPM700	RA3048CAF05192400630	9374	2018-12-05	AIRBUS SLC SA DE CV	$74,794.48	D	D 215	2019-12-20	2020-10-12 11:10:42	SEGURIDAD PÚBLICA	2 años 6 meses	10	623.29	18698.64								
205	1245	1	EQUIPO DE DEFENSA Y SEGURIDAD - REVALUACION DE EQUIPO DE DEFENSA Y SEGURIDAD	TENA-0-088-104-002159	HERNANDEZ GONZALEZ JUAN ALFREDO	RADIO MOVIL	AIRBUS	TPM700	RA3048CAF05192400773	9374	2018-12-05	AIRBUS SLC SA DE CV	$74,794.48	D	D 215	2019-12-20	2020-10-12 11:14:05	SEGURIDAD PÚBLICA	2 años 6 meses	10	623.29	18698.64								
206	1245	1	EQUIPO DE DEFENSA Y SEGURIDAD - REVALUACION DE EQUIPO DE DEFENSA Y SEGURIDAD	TENA-0-088-104-002166	HERNANDEZ GONZALEZ JUAN ALFREDO	TERMINAL PORTATIL	AIRBUS	TPH 900	RA3774CAE08181200764	8291	2018-09-07	AIRBUS SLC SA DE CV	$32,225.96	E	E 97	2018-09-07	2020-10-13 12:06:03	SEGURIDAD PÚBLICA	3 años 9 meses	10	268.55	12084.74								
207	1245	1	EQUIPO DE DEFENSA Y SEGURIDAD - REVALUACION DE EQUIPO DE DEFENSA Y SEGURIDAD	TENA-0-088-104-002167	HERNANDEZ GONZALEZ JUAN ALFREDO	TERMINAL PORTATIL	AIRBUS	TPH 900	RA3774CAE08181200821	8291	2018-09-07	AIRBUS SLC SA DE CV	$32,225.96	E	E 97	2018-09-07	2020-10-13 12:17:35	SEGURIDAD PÚBLICA	3 años 9 meses	10	268.55	12084.74								
208	1245	1	EQUIPO DE DEFENSA Y SEGURIDAD - REVALUACION DE EQUIPO DE DEFENSA Y SEGURIDAD	TENA-0-088-104-002168	HERNANDEZ GONZALEZ JUAN ALFREDO	RADIO MOVIL	AIRBUS	TPH 900	RA3774CAE08181200811	8291	2018-09-07	AIRBUS SLC SA DE CV	$32,225.96	E	E 97	2018-09-07	2020-10-13 12:19:09	SEGURIDAD PÚBLICA	3 años 9 meses	10	268.55	12084.74								
209	1245	1	EQUIPO DE DEFENSA Y SEGURIDAD - REVALUACION DE EQUIPO DE DEFENSA Y SEGURIDAD	TENA-0-088-104-002169	HERNANDEZ GONZALEZ JUAN ALFREDO	TERMINAL PORTATIL	AIRBUS	TPH 900	RA3774CAE08181200470	8291	2018-09-07	AIRBUS SLC SA DE CV	$32,225.96	E	E 97	2018-09-07	2020-10-13 12:20:29	SEGURIDAD PÚBLICA	3 años 9 meses	10	268.55	12084.74								
210	1245	1	EQUIPO DE DEFENSA Y SEGURIDAD - REVALUACION DE EQUIPO DE DEFENSA Y SEGURIDAD	TENA-0-088-104-002170	HERNANDEZ GONZALEZ JUAN ALFREDO	TERMINAL PORTATIL	AIRBUS	TPH 900	RA3774CAE08181200467	8291	2018-09-07	AIRBUS SLC SA DE CV	$32,225.96	E	E 97	2018-09-07	2020-10-13 12:21:48	SEGURIDAD PÚBLICA	3 años 9 meses	10	268.55	12084.74								
211	1245	1	EQUIPO DE DEFENSA Y SEGURIDAD - REVALUACION DE EQUIPO DE DEFENSA Y SEGURIDAD	TENA-0-088-104-002171	HERNANDEZ GONZALEZ JUAN ALFREDO	TERMINAL PORTATIL	AIRBUS	TPH 900	RA3774CAE08180902151	8291	2018-09-07	AIRBUS SLC SA DE CV	$32,225.96	E	E 97	2018-09-07	2020-10-13 12:23:43	SEGURIDAD PÚBLICA	3 años 9 meses	10	268.55	12084.74								
212	1245	1	EQUIPO DE DEFENSA Y SEGURIDAD - REVALUACION DE EQUIPO DE DEFENSA Y SEGURIDAD	TENA-0-088-104-002172	HERNANDEZ GONZALEZ JUAN ALFREDO	TERMINAL PORTATIL	AIRBUS	TPH 900	RA3774CAE08181003462	8291	2018-09-07	AIRBUS SLC SA DE CV	$32,225.96	E	E 97	2018-09-07	2020-10-13 12:25:18	SEGURIDAD PÚBLICA	3 años 9 meses	10	268.55	12084.74								
213	1245	1	EQUIPO DE DEFENSA Y SEGURIDAD - REVALUACION DE EQUIPO DE DEFENSA Y SEGURIDAD	TENA-0-088-104-002173	HERNANDEZ GONZALEZ JUAN ALFREDO	TERMINAL PORTATIL	AIRBUS	TPH 900	RA3774CAE08181003122	8291	2018-09-07	AIRBUS SLC SA DE CV	$32,225.96	E	E 97	2018-09-07	2020-10-13 12:27:03	SEGURIDAD PÚBLICA	3 años 9 meses	10	268.55	12084.74								
214	1245	1	EQUIPO DE DEFENSA Y SEGURIDAD - REVALUACION DE EQUIPO DE DEFENSA Y SEGURIDAD	TENA-0-088-104-002206	HERNANDEZ GONZALEZ JUAN ALFREDO	RADIO AP-5XHD	AP	5XHD	S/N	524	2020-11-06	EDUKI MTK SC	$22,326.25	D	D 39	2020-11-10	2021-02-04 14:16:09	SEGURIDAD PÚBLICA	1 año 7 meses	10	186.05	3534.98								
215	1245	1	EQUIPO DE DEFENSA Y SEGURIDAD - REVALUACION DE EQUIPO DE DEFENSA Y SEGURIDAD	TENA-0-088-104-002207	HERNANDEZ GONZALEZ JUAN ALFREDO	SWITCH ADMINISTRABLE DE 24 PUERTOS	SIN MARCA	SIN MODELO	S/N	524	2020-11-06	EDUKI MTK S.C.	$12,029.02	D	D 39	2020-11-10	2021-02-04 14:21:13	SEGURIDAD PÚBLICA	1 año 7 meses	10	100.24	1904.58								
216	1245	1	EQUIPO DE DEFENSA Y SEGURIDAD - REVALUACION DE EQUIPO DE DEFENSA Y SEGURIDAD	TENA-0-088-104-002208	HERNANDEZ GONZALEZ JUAN ALFREDO	NVR UNV DE 8 CANALES	SIN MARCA	SIN MODELO	S/N	524	2020-11-06	EDUKI MTK S.C.	$9,702.19	D	D 39	2020-11-10	2021-02-04 14:24:16	SEGURIDAD PÚBLICA	1 año 7 meses	10	80.85	1536.17								
217	1243	2	EQUIPO E INSTRUMENTAL MÉDICO Y DE LABORATORIO - MOBILIARIO Y EQUIPO DE CLINICAS Y HOSPITALES	TENA-0-088-105-001310	SANCHEZ PALERMO JUAN GABRIEL	EQUIPO DE RESPIRACION AUTOMATICO	MSA Stealth	L-30	SIN SERIE	SIN DATO	2010-12-30	SIN PROVEEDOR	$30,153.00	E	SIN DATO	2010-12-30	2016-09-22 12:55:56	COORDINACIÓN MUNICIPAL DE PROTECCIÓN CIVIL	7 años 5 meses	10	251.28	22363.50	SIN MASCARILLA							
218	1243	2	EQUIPO E INSTRUMENTAL MÉDICO Y DE LABORATORIO - MOBILIARIO Y EQUIPO DE CLINICAS Y HOSPITALES	TENA-0-088-105-001311	SANCHEZ PALERMO JUAN GABRIEL	EQUIPO DE RESPIRACION AUTOMATICO	MSA Stealth	L-30	SIN SERIE	SIN DATO	2010-12-30	SIN PROVEEDOR	$30,153.00	E	SIN DATO	2012-12-30	2016-09-22 12:58:34	COORDINACIÓN MUNICIPAL DE PROTECCIÓN CIVIL	7 años 5 meses	10	251.28	22363.50								
219	1243	2	EQUIPO E INSTRUMENTAL MÉDICO Y DE LABORATORIO - MOBILIARIO Y EQUIPO DE CLINICAS Y HOSPITALES	TENA-0-088-105-001312	SANCHEZ PALERMO JUAN GABRIEL	EQUIPO DE RESPIRACION AUTOMATICO	MSA Stealth	L-30	SIN SERIE	SIN DATO	2010-12-30	SIN PROVEEDOR	$30,153.00	E	SIN DATO	2010-12-30	2016-09-22 13:01:21	COORDINACIÓN MUNICIPAL DE PROTECCIÓN CIVIL	7 años 5 meses	10	251.28	22363.50								
220	1243	2	EQUIPO E INSTRUMENTAL MÉDICO Y DE LABORATORIO - MOBILIARIO Y EQUIPO DE CLINICAS Y HOSPITALES	TENA-0-088-105-001313	SANCHEZ PALERMO JUAN GABRIEL	EQUIPO DE RESPIRACION AUTOMATICO	MSA Stealth	L-30	SIN SERIE	SIN DATO	2010-12-30	SIN PROVEEDOR	$30,153.00	E	SIN DATO	2010-12-30	2016-09-22 13:03:39	COORDINACIÓN MUNICIPAL DE PROTECCIÓN CIVIL	7 años 5 meses	10	251.28	22363.50								
221	1243	2	EQUIPO E INSTRUMENTAL MÉDICO Y DE LABORATORIO - MOBILIARIO Y EQUIPO DE CLINICAS Y HOSPITALES	TENA-0-088-105-001314	SANCHEZ PALERMO JUAN GABRIEL	TANQUE DE OXIGENO VERDE	SIN MARCA	SIN MODELO	SIN NUMERO DE SERIE	SIN DATO	2010-12-30	SIN PROVEEDOR	$5,000.00	E	SIN DATO	2010-12-30	2016-09-22 13:05:39	COORDINACIÓN MUNICIPAL DE PROTECCIÓN CIVIL	7 años 5 meses	10	41.87	3708.35								
222	1243	2	EQUIPO E INSTRUMENTAL MÉDICO Y DE LABORATORIO - MOBILIARIO Y EQUIPO DE CLINICAS Y HOSPITALES	TENA-0-088-105-001315	SANCHEZ PALERMO JUAN GABRIEL	TANQUE DE OXIGENO VERDE	SIN MARCA	SIN MODELO	SIN NUMERO DE SERIE	SIN DATO	2010-12-30	SIN PROVEEDOR	$5,000.00	E	SIN DATO	2010-12-30	2016-09-22 13:08:40	COORDINACIÓN MUNICIPAL DE PROTECCIÓN CIVIL	7 años 5 meses	10	41.87	3708.35	"COTIZADO EN MERCADO LIBRE"							
223	1243	2	EQUIPO E INSTRUMENTAL MÉDICO Y DE LABORATORIO - MOBILIARIO Y EQUIPO DE CLINICAS Y HOSPITALES	TENA-0-088-105-001316	SANCHEZ PALERMO JUAN GABRIEL	CARRO CAMILLA NEGRO	SIN MARCA	SIN MODELO	SIN NUMERO DE SERIE	SIN DATO	2010-12-30	SIN PROVEEDOR	$13,300.00	E	SIN DATO	2010-12-30	2016-09-22 13:11:23	COORDINACIÓN MUNICIPAL DE PROTECCIÓN CIVIL	7 años 5 meses	10	110.83	9864.15	"COTIZADO EN MERCADO LIBRE"							
224	1243	2	EQUIPO E INSTRUMENTAL MÉDICO Y DE LABORATORIO - MOBILIARIO Y EQUIPO DE CLINICAS Y HOSPITALES	TENA-0-088-105-001317	SANCHEZ PALERMO JUAN GABRIEL	CARRO CAMILLA	SIN MARCA	SIN MODELO	SIN NUMERO DE SERIE	SIN DATO	2010-12-30	SIN PROVEEDOR	$13,300.00	E	SIN DATO	2010-12-30	2016-09-22 13:14:19	COORDINACIÓN MUNICIPAL DE PROTECCIÓN CIVIL	7 años 5 meses	10	110.83	9864.15	"COTIZADO EN MERCADO LIBRE"							
225	1246	6	MAQUINARIA, OTROS EQUIPOS Y HERRAMIENTAS - EQUIPO DE RADIO Y COMUNICACIÓN	TENA-0-088-105-001318	SANCHEZ PALERMO JUAN GABRIEL	RADIO MOVIL	MOTOROLA	SIN MODELO	SIN NUMERO DE SERIE	SIN DATO	2010-12-30	SIN PROVEEDOR	$2,990.00	E	SIN DATO	2010-12-30	2016-09-22 13:18:43	COORDINACIÓN MUNICIPAL DE PROTECCIÓN CIVIL	7 años 5 meses	10	24.92	2217.60	"COTIZADO EN MERCADO LIBRE"							
226	1246	6	MAQUINARIA, OTROS EQUIPOS Y HERRAMIENTAS - EQUIPO DE RADIO Y COMUNICACIÓN	TENA-0-088-105-001319	SANCHEZ PALERMO JUAN GABRIEL	RADIO MOVIL	MOTOROLA	GM300	SIN NUMERO DE SERIE	SIN DATO	2010-12-30	SIN PROVEEDOR	$2,990.00	E	SIN DATO	2010-12-30	2016-09-22 13:21:05	COORDINACIÓN MUNICIPAL DE PROTECCIÓN CIVIL	7 años 5 meses	10	24.92	2217.60	EL BIEN ESTÁ INSERVIBLE, NO SON ADECUADOS PARA EL DESEMPEÑO DE FUNCIONES, SE SUGIERE GENERAR OFICIO DE BAJA. ESTE BIEN POR ACUERDO DEL COMITÉ FUE COTIZADO EN MERCADO LIBRE.							
227	1246	6	MAQUINARIA, OTROS EQUIPOS Y HERRAMIENTAS - EQUIPO DE RADIO Y COMUNICACIÓN	TENA-0-088-105-001320	SANCHEZ PALERMO JUAN GABRIEL	EQUIPAMIENTO DE AMBULANCIA (TORRETA)	CODE 3	MX 7000	SIN SERIE	SIN DATO	2010-12-30	SIN PROVEEDOR	$34,175.00	E	SIN DATO	2010-12-30	2016-09-22 13:23:32	COORDINACIÓN MUNICIPAL DE PROTECCIÓN CIVIL	7 años 5 meses	10	234.79	20836.45								
228	1246	5	MAQUINARIA, OTROS EQUIPOS Y HERRAMIENTAS - EQUIPO HIDRAULICO	TENA-0-088-N01-000705	FRANCO CARDENAS ALMA	ARADO REVERSIBLE	SIN MARCA	TRACTESA	MX-753	37478	2014-04-22	SIN PROVEEDOR	$45,786.00	E	E-176	2014-04-22	2016-08-19 12:41:45	DESARROLLO AGROPECUARIO	7 años 5 meses	10	381.43	33985.35	SE ENCUENTRA EN LA UNIDAD DEPORTIVA.							
229	1246	2	MAQUINARIA, OTROS EQUIPOS Y HERRAMIENTAS - MAQUINARIA Y ACCESORIOS	TENA-0-058-124-000768	LÓPEZ VASQUEZ JORGE	RETROEXCAVADORA	JOHN DERE 310 G	2001	TO310GX899958	SIN DATO	2001-12-31	1	$437,000.00	E	SIN DATO	2001-12-31	2016-08-19 17:53:14	OBRAS PÚBLICAS	7 años 5 meses	10	3641.67	324408.35								
230	1246	2	MAQUINARIA, OTROS EQUIPOS Y HERRAMIENTAS - MAQUINARIA Y ACCESORIOS	TENA-0-088-105-001321	SANCHEZ PALERMO JUAN GABRIEL	TORRETA	FEDERAL	STREETHAWK PA 300	U208	SIN DATO	2010-12-30	SIN PROVEEDOR	$4,999.00	E	SIN DATO	2010-12-30	2016-09-22 13:26:40	COORDINACIÓN MUNICIPAL DE PROTECCIÓN CIVIL	7 años 5 meses	10	41.66	3707.60								
231	1246	2	MAQUINARIA, OTROS EQUIPOS Y HERRAMIENTAS - MAQUINARIA Y ACCESORIOS	TENA-0-088-105-001322	SANCHEZ PALERMO JUAN GABRIEL	TORRETA	FORCE 4XL	SAE-W1-82	SIN NUMERO DE SERIE	SIN DATO	2010-12-30	SIN PROVEEDOR	$4,999.00	E	SIN DATO	2010-12-30	2016-09-22 13:28:43	COORDINACIÓN MUNICIPAL DE PROTECCIÓN CIVIL	7 años 5 meses	10	41.66	3707.60	"COTIZADO EN MERCADO LIBRE"							
232	1246	2	MAQUINARIA, OTROS EQUIPOS Y HERRAMIENTAS - MAQUINARIA Y ACCESORIOS	TENA-0-088-105-001323	SANCHEZ PALERMO JUAN GABRIEL	TORRETA	CODE 3	MX-700	SIN NUMERO DE SERIE	SIN DATO	2010-12-30	SIN PROVEEDOR	$4,999.00	E	SIN DATO	2010-12-30	2016-09-22 13:31:13	COORDINACIÓN MUNICIPAL DE PROTECCIÓN CIVIL	7 años 5 meses	10	41.66	3707.60	"COTIZADO EN MERCADO LIBRE"							
233	1246	2	MAQUINARIA, OTROS EQUIPOS Y HERRAMIENTAS - MAQUINARIA Y ACCESORIOS	TENA-0-088-105-001325	SANCHEZ PALERMO JUAN GABRIEL	TORRETA MICA BLANCA	SIN MARCA	SIN MODELO	SIN NUMERO DE SERIE	SIN DATO	2010-12-30	SIN PROVEEDOR	$4,999.00	E	SIN DATO	2010-12-30	2016-09-22 13:36:14	COORDINACIÓN MUNICIPAL DE PROTECCIÓN CIVIL	7 años 5 meses	10	41.66	3707.60								
234	1246	2	MAQUINARIA, OTROS EQUIPOS Y HERRAMIENTAS - MAQUINARIA Y ACCESORIOS	TENA-0-088-105-001863	SANCHEZ PALERMO JUAN GABRIEL	MOTOSIERRA STIHL CON ESPADA DE 30	STIHL	SIN MODELO	SIN NUMERO DE SERIE	E319	2017-09-26	CAGC850628354	$17,999.99	E	30	2017-10-20	2018-01-10 13:24:56	COORDINACIÓN MUNICIPAL DE PROTECCIÓN CIVIL	4 años 5 meses	10	150.00	7950.00								
235	1246	2	MAQUINARIA, OTROS EQUIPOS Y HERRAMIENTAS - MAQUINARIA Y ACCESORIOS	TENA-0-088-105-001864	SANCHEZ PALERMO JUAN GABRIEL	MOTOSIERRA STIHL CON ESPADA DE 20	STIHL	SIN MODELO	SIN NUMERO DE SERIE	E319	2017-09-26	CAGC850628954	$12,668.00	E	30	2017-10-20	2018-01-10 13:28:34	COORDINACIÓN MUNICIPAL DE PROTECCIÓN CIVIL	4 años 5 meses	10	105.57	5595.05								
236	1246	2	MAQUINARIA, OTROS EQUIPOS Y HERRAMIENTAS - MAQUINARIA Y ACCESORIOS	TENA-0-088-126-000342	ARIZMENDI HERNANDEZ BERNABE	CARRO BARRENDERO CON ARMAZON TUBULAR Y RUEDAS	SIN MARCA	SIN MODELO	9	8	2013-12-31	1	$10,329.00	D	D-91	2013-12-31	2016-08-17 20:16:31	LIMPIA	7 años 5 meses	10	86.08	7660.70								
237	1246	2	MAQUINARIA, OTROS EQUIPOS Y HERRAMIENTAS - MAQUINARIA Y ACCESORIOS	TENA-0-088-126-000343	ARIZMENDI HERNANDEZ BERNABE	CARRO BARRENDERO CON ARMAZON TUBULAR Y RUEDAS	SIN MARCA	SIN MODELO	10	8	2013-12-31	1	$10,329.00	D	D-91	2013-12-31	2016-08-17 20:18:04	LIMPIA	7 años 5 meses	10	86.08	7660.70								
238	1246	2	MAQUINARIA, OTROS EQUIPOS Y HERRAMIENTAS - MAQUINARIA Y ACCESORIOS	TENA-0-088-126-000344	ARIZMENDI HERNANDEZ BERNABE	CARRO BARRENDERO CON ARMAZON TUBULAR Y RUEDAS	SIN MARCA	SIN MODELO	11	8	2013-12-31	1	$10,329.00	D	D-91	2013-12-31	2016-08-17 20:20:52	LIMPIA	7 años 5 meses	10	86.08	7660.70								

239	1246	2	MAQUINARIA, OTROS EQUIPOS Y HERRAMIENTAS - MAQUINARIA Y ACCESORIOS	TENA-0-088-126-000345	ARIZMENDI HERNANDEZ BERNABE	CARRO BARRENDERO CON ARMAZON TUBULAR Y RUEDAS	SIN MARCA	SIN MODELO	12	8	2013-12-31	1	$10,329.00	D	D-91	2013-12-31	2016-08-17 20:22:23	LIMPIA	7 años 5 meses	10	86.08	7660.70							
240	1246	2	MAQUINARIA, OTROS EQUIPOS Y HERRAMIENTAS - MAQUINARIA Y ACCESORIOS	TENA-0-088-126-000346	ARIZMENDI HERNANDEZ BERNABE	CARRO BARRENDERO CON ARMAZON TUBULAR Y RUEDAS	SIN MARCA	SIN MODELO	13	8	2013-12-31	1	$10,329.00	D	D-91	2013-12-31	2016-08-17 20:23:49	LIMPIA	7 años 5 meses	10	86.08	7660.70							
241	1246	2	MAQUINARIA, OTROS EQUIPOS Y HERRAMIENTAS - MAQUINARIA Y ACCESORIOS	TENA-0-088-126-000347	ARIZMENDI HERNANDEZ BERNABE	CARRO BARRENDERO CON ARMAZON TUBULAR Y RUEDAS	SIN MARCA	SIN MODELO	23	8	2013-12-31	1	$10,329.00	D	D-91	2013-12-31	2016-08-17 20:25:53	LIMPIA	7 años 5 meses	10	86.08	7660.70							
242	1246	2	MAQUINARIA, OTROS EQUIPOS Y HERRAMIENTAS - MAQUINARIA Y ACCESORIOS	TENA-0-088-126-000348	ARIZMENDI HERNANDEZ BERNABE	CARRO BARRENDERO CON ARMAZON TUBULAR Y RUEDAS	SIN MARCA	SIN MODELO	14	8	2013-12-31	1	$10,329.00	D	D-91	2013-12-31	2016-08-17 20:17:14	LIMPIA	7 años 5 meses	10	86.08	7660.70							
243	1246	2	MAQUINARIA, OTROS EQUIPOS Y HERRAMIENTAS - MAQUINARIA Y ACCESORIOS	TENA-0-088-126-000349	ARIZMENDI HERNANDEZ BERNABE	CARRO BARRENDERO CON ARMAZON TUBULAR Y RUEDAS	SIN MARCA	SIN MODELO	15	8	2013-12-31	1	$10,329.00	D	D-91	2013-12-31	2016-08-17 20:28:51	LIMPIA	7 años 5 meses	10	86.08	7660.70							
244	1246	2	MAQUINARIA, OTROS EQUIPOS Y HERRAMIENTAS - MAQUINARIA Y ACCESORIOS	TENA-0-088-126-000350	ARIZMENDI HERNANDEZ BERNABE	CARRO BARRENDERO CON ARMAZON TUBULAR Y RUEDAS	SIN MARCA	SIN MODELO	16	8	2013-12-31	1	$10,329.00	D	D-91	2013-12-31	2016-08-17 20:30:22	LIMPIA	7 años 5 meses	10	86.08	7660.70							
245	1246	2	MAQUINARIA, OTROS EQUIPOS Y HERRAMIENTAS - MAQUINARIA Y ACCESORIOS	TENA-0-088-126-000351	ARIZMENDI HERNANDEZ BERNABE	CARRO BARRENDERO CON ARMAZON TUBULAR Y RUEDAS	SIN MARCA	SIN MODELO	17	8	2013-12-31	1	$10,329.00	D	D-91	2013-12-31	2016-08-17 20:31:46	LIMPIA	7 años 5 meses	10	86.08	7660.70							
246	1246	2	MAQUINARIA, OTROS EQUIPOS Y HERRAMIENTAS - MAQUINARIA Y ACCESORIOS	TENA-0-088-126-000353	ARIZMENDI HERNANDEZ BERNABE	CONTENEDOR DE 7 MTS. A CIELO ABIERTO	REPSA	2014	SIN NUMERO DE SERIE	170	2014-04-01	1	$145,928.00	D	D-219	2014-04-01	2016-08-17 20:35:18	LIMPIA	7 años 5 meses	10	1216.07	108229.85							
247	1246	2	MAQUINARIA, OTROS EQUIPOS Y HERRAMIENTAS - MAQUINARIA Y ACCESORIOS	TENA-0-088-127-001792	CAMACHO DE GANTE JULIO CESAR	MOTOSIERRA 18	SIN MARCA	SIN MODELO	SIN NUMERO DE SERIE	S/F	2016-01-01	SIN PROVEEDOR	$2,939.00	D	S/P	2016-01-01	2017-01-24 14:14:31	ALUMBRADO PÚBLICO	6 años 5 meses	10	24.49	1885.85							
248	1246	2	MAQUINARIA, OTROS EQUIPOS Y HERRAMIENTAS - MAQUINARIA Y ACCESORIOS	TENA-0-088-128-000310	ZEPEDA RAMIREZ JOSE LUIS	DESBROZADORA	HUSQVARNA	143R-II	10409291	11069	2013-01-23	1	$8,118.00	E	E-54	2013-01-23	2016-08-17 11:53:39	PARQUES Y JARDINES	7 años 5 meses	10	67.63	6019.35							
249	1246	2	MAQUINARIA, OTROS EQUIPOS Y HERRAMIENTAS - MAQUINARIA Y ACCESORIOS	TENA-0-088-128-000313	ZEPEDA RAMIREZ JOSE LUIS	SOPLADOR DE MOCHILA	HUSQVARNA	SIN MODELO	SIN NUMERO DE SERIE	11069	2013-01-23	1	$9,048.00	E	E-54	2013-01-23	2016-08-17 11:58:57	PARQUES Y JARDINES	7 años 5 meses	10	75.40	6710.60							
250	1246	2	MAQUINARIA, OTROS EQUIPOS Y HERRAMIENTAS - MAQUINARIA Y ACCESORIOS	TENA-0-088-128-000315	ZEPEDA RAMIREZ JOSE LUIS	PODADORA	TRUPER	SIN MODELO	SIN NUMERO DE SERIE	11069	2013-01-23	SIN PROVEEDOR	$7,438.00	E	E-54	2013-01-23	2016-08-17 12:01:46	PARQUES Y JARDINES	7 años 5 meses	10	61.99	5517.25								NUCA SE RECIBIO EN ELÁREA,ESTE BIEN NO FUE RECIBIDO EN LA ADMINISTRACIÓN 2015-2018
251	1246	2	MAQUINARIA, OTROS EQUIPOS Y HERRAMIENTAS - MAQUINARIA Y ACCESORIOS	TENA-0-088-178-001288	ZEPEDA RAMIREZ JOSE LUIS	DESBROZADORA	KAWASAKI	X-800 TH 48	C13*97565H263*2002/58*0 067*01	S-2387	2018-06-14	SIN PROVEEDOR	$7,000.00	E	15	2018-08-09	2018-09-19 16:50:47	PARQUES Y JARDINES	6 años 5 meses	10	58.33	4491.65								COLOR ROJO, INCLUYE DISCO XI
252	1246	2	MAQUINARIA, OTROS EQUIPOS Y HERRAMIENTAS - MAQUINARIA Y ACCESORIOS	TENA-0-088-EQ3-000186	GUTIERREZ PACHECO EVERARDO	SUICHERA	GAPP-8	SIN MODELO	SIN NUMERO DE SERIE	SIN DATO	2010-12-30	1	$27,840.00	E	SIN DATO	2010-12-30	2016-08-16 11:44:21	EVENTOS ESPECIALES	7 años 5 meses	10	232.00	20648.00							
253	1246	2	MAQUINARIA, OTROS EQUIPOS Y HERRAMIENTAS - MAQUINARIA Y ACCESORIOS	TENA-0-088-EQ3-000202	GUTIERREZ PACHECO EVERARDO	CANDIL COLGANTE DE 24 FOCOS	SIN MARCA	SIN MODELO	SIN NUMERO DE SERIE	SIN DATO	2010-12-30	1	$17,000.00	E	SIN DATO	2010-12-30	2016-08-16 14:25:00	EVENTOS ESPECIALES	7 años 5 meses	10	141.67	12608.35								COTIZADO EN MERCADO LIBRE
254	1246	2	MAQUINARIA, OTROS EQUIPOS Y HERRAMIENTAS - MAQUINARIA Y ACCESORIOS	TENA-0-088-EQ3-000203	GUTIERREZ PACHECO EVERARDO	CANDIL COLGANTE DE 24 FOCOS	SIN MARCA	SIN MODELO	SIN NUMERO DE SERIE	SIN DATO	2010-12-30	1	$17,000.00	E	SIN DATO	2010-12-30	2016-08-16 14:27:36	EVENTOS ESPECIALES	7 años 5 meses	10	141.67	12608.35								COTIZADO EN MERCADO LIBRE
255	1246	2	MAQUINARIA, OTROS EQUIPOS Y HERRAMIENTAS - MAQUINARIA Y ACCESORIOS	TENA-0-088-EQ3-000204	GUTIERREZ PACHECO EVERARDO	CANDIL COLGANTE DE 40 FOCOS	SIN MARCA	SIN MODELO	SIN NUMERO DE SERIE	SIN DATO	2010-12-30	1	$17,000.00	E	SIN DATO	2010-12-30	2016-08-16 14:29:31	EVENTOS ESPECIALES	7 años 5 meses	10	141.67	12608.35								COTIZADO EN MERCADO LIBRE
256	1246	2	MAQUINARIA, OTROS EQUIPOS Y HERRAMIENTAS - MAQUINARIA Y ACCESORIOS	TENA-0-088-EQ3-000205	GUTIERREZ PACHECO EVERARDO	CANDIL COLGANTE DE 40 FOCOS	SIN MARCA	SIN MODELO	SIN NUMERO DE SERIE	SIN DATO	2010-12-30	1	$17,000.00	E	SIN DATO	2010-12-30	2016-08-16 14:32:22	EVENTOS ESPECIALES	7 años 5 meses	10	141.67	12608.35								COTIZADO EN MERCADO LIBRE
257	1246	2	MAQUINARIA, OTROS EQUIPOS Y HERRAMIENTAS - MAQUINARIA Y ACCESORIOS	TENA-0-088-EQ3-000206	GUTIERREZ PACHECO EVERARDO	CANDIL COLGANTE DE 40 FOCOS	SIN MARCA	SIN MODELO	SIN NUMERO DE SERIE	SIN DATO	2010-12-30	1	$17,000.00	E	SIN DATO	2010-12-30	2016-08-16 14:34:02	EVENTOS ESPECIALES	7 años 5 meses	10	141.67	12608.35								COTIZADO EN MERCADO LIBRE
258	1246	2	MAQUINARIA, OTROS EQUIPOS Y HERRAMIENTAS - MAQUINARIA Y ACCESORIOS	TENA-0-088-EQ3-000207	GUTIERREZ PACHECO EVERARDO	CANDIL COLGANTE DE 40 FOCOS	SIN MARCA	SIN MODELO	SIN NUMERO DE SERIE	SIN DATO	2010-12-30	1	$17,000.00	E	SIN DATO	2010-12-30	2016-08-16 14:35:43	EVENTOS ESPECIALES	7 años 5 meses	10	141.67	12608.35								COTIZADO EN MERCADO LIBRE
259	1246	2	MAQUINARIA, OTROS EQUIPOS Y HERRAMIENTAS - MAQUINARIA Y ACCESORIOS	TENA-0-088-401-000229	GARCIA ROMERO HECTOR	REMOLQUE CON JAULA	SIN MARCA	SIN MODELO	SIN NUMERO DE SERIE	SIN DATO	2004-12-31	1	$10,915.00	E	SIN DATO	2004-12-31	2016-08-16 17:33:41	DESARROLLO SOCIAL	7 años 5 meses	10	91.04	8102.70								
260	1246	2	MAQUINARIA, OTROS EQUIPOS Y HERRAMIENTAS - MAQUINARIA Y ACCESORIOS	TENA-0-088-N00-000818	NAVA ALMAZAN ANDRES	BOMBA CON GENERADOR Y MANGUERA	SIEMENS	SIN MODELO	SIN NUMERO DE SERIE	SIN DATO	2010-12-30	1	$32,134.45	E	SIN DATO	2010-12-30	2016-08-20 16:06:46	DIRECCIÓN DE DESARROLLO ECONOMICO	7 años 5 meses	10	267.79	23833.07								
261	1246	2	MAQUINARIA, OTROS EQUIPOS Y HERRAMIENTAS - MAQUINARIA Y ACCESORIOS	TENA-0-088-N00-000963	NAVA ALMAZAN ANDRES	HIDROLAVADORA	KARCHER	SIN MODELO	SIN NUMERO DE SERIE	24674	2010-11-04	1	$45,240.00	E	E-15	2010-11-04	2016-08-22 18:58:20	DIRECCIÓN DE DESARROLLO ECONOMICO	7 años 5 meses	10	377.00	33553.00								
262	1246	2	MAQUINARIA, OTROS EQUIPOS Y HERRAMIENTAS - MAQUINARIA Y ACCESORIOS	TENA-0-088-N00-000964	NAVA ALMAZAN ANDRES	SIERRA ELECTRICA 3 HP	KEN MASTER	203	17221	122	2011-02-10	1	$102,860.00	E	E-145	2011-02-10	2016-08-22 19:00:19	DIRECCIÓN DE DESARROLLO ECONOMICO	7 años 5 meses	10	855.50	76139.50								
263	1246	2	MAQUINARIA, OTROS EQUIPOS Y HERRAMIENTAS - MAQUINARIA Y ACCESORIOS	TENA-0-088-N00-000965	NAVA ALMAZAN ANDRES	PISTOLETE INSENSIBILIZADOR	CASH SPECIAL	CALIBRE 22	29006	122	2011-02-10	1	$19,000.00	E	E-145	2011-02-10	2016-08-22 19:01:57	DIRECCIÓN DE DESARROLLO ECONOMICO	7 años 5 meses	10	241.67	21508.35								
264	1246	2	MAQUINARIA, OTROS EQUIPOS Y HERRAMIENTAS - MAQUINARIA Y ACCESORIOS	TENA-0-088-N00-000977	NAVA ALMAZAN ANDRES	LOTE DE HERRAMIENTAS DE 11 PIEZAS	VARIOS	SIN MODELO	SIN NUMERO DE SERIE	SIN DATO	2010-12-30	1	$3,000.00	E	SIN DATO	2010-12-30	2016-08-22 19:23:26	DIRECCIÓN DE DESARROLLO ECONOMICO	7 años 5 meses	10	25.00	2225.00								COTIZADO EN MERCADO LIBRE
265	1246	3	MAQUINARIA, OTROS EQUIPOS Y HERRAMIENTAS - MAQUINARIA Y EQUIPO DE CONSTRUCCION	TENA-0-088-124-000789	LÓPEZ VASQUEZ JORGE	RETRO EXCAVADORA	NEW HOLLAND	2002	10331624	SIN DATO	2005-12-30	1	$522,331.44	E	SIN DATO	2005-12-30	2016-08-19 17:54:48	OBRAS PÚBLICAS	7 años 5 meses	10	4352.76	387395.81								
266	1246	3	MAQUINARIA, OTROS EQUIPOS Y HERRAMIENTAS - MAQUINARIA Y EQUIPO DE CONSTRUCCION	TENA-0-088-124-000803	LÓPEZ VASQUEZ JORGE	CAMION VOLTEO TIPO GONDOLA	FREIGTHLINER	1999	1FUYDSEB4XDB67901	SIN DATO	2010-05-01	1	$574,500.00	D	D-91	2010-05-01	2016-08-19 20:17:41	OBRAS PÚBLICAS	7 años 5 meses	10	4787.50	426087.50								
267	1246	3	MAQUINARIA, OTROS EQUIPOS Y HERRAMIENTAS - MAQUINARIA Y EQUIPO DE CONSTRUCCION	TENA-0-088-124-002215	LÓPEZ VASQUEZ JORGE	PLACA VIBRATORIA CM9	GPSMPOWER	9HP	SIN NUMERO DE SERIE	2057	2019-03-28	ATENCION INTEGRAL GRUPO MARCAN S.A. DE C.V.	$25,126.76	D	D 68	2019-03-29	2021-02-22 13:25:44	OBRAS PÚBLICAS	3 años 3 meses	10	209.39	8165.20								TIENE UNA CAPACIDAD DE 4500 135 KG
268	1246	3	MAQUINARIA, OTROS EQUIPOS Y HERRAMIENTAS - MAQUINARIA Y EQUIPO DE CONSTRUCCION	TENA-0-088-124-002217	LÓPEZ VASQUEZ JORGE	CORTADORA DE PISO PARA CONCRETO	RECO	SIN MODELO	SIN NUMERO DE SERIE	2057	2019-03-28	ATENCION INTEGRAL GRUPO MARCAN S.A. DE C.V.	$39,535.12	D	D 68	2019-03-29	2021-02-22 13:38:01	OBRAS PÚBLICAS	3 años 3 meses	10	329.46	12848.92								
269	1246	3	MAQUINARIA, OTROS EQUIPOS Y HERRAMIENTAS - MAQUINARIA Y EQUIPO DE CONSTRUCCION	TENA-0-088-124-002218	LÓPEZ VASQUEZ JORGE	APISONADOR DE IMPACTO TIPO BAILARINA	MPOWER	JX-724	SIN NUMERO DE SERIE	2057	2019-03-28	ATENCION INTEGRAL GRUPO MARCAN S.A. DE C.V.	$56,396.88	D	D 68	2019-03-29	2021-02-22 14:21:55	OBRAS PÚBLICAS	3 años 3 meses	10	469.97	18328.97								
270	1246	3	MAQUINARIA, OTROS EQUIPOS Y HERRAMIENTAS - MAQUINARIA Y EQUIPO DE CONSTRUCCION	TENA-0-088-126-000336	ARIZMENDI HERNANDEZ BERNABE	CAMION COMPACTADOR No. 08	FREIGTHLINER	2005	3ALACXCS95DV25076	SIN DATO	2011-12-30	1	$290,000.00	E	SIN DATO	2011-12-30	2016-08-17 19:58:17	LIMPIA	7 años 5 meses	10	2416.67	215083.35								VEHICULO NO REGISTRADO EN BALANZA
271	1246	3	MAQUINARIA, OTROS EQUIPOS Y HERRAMIENTAS - MAQUINARIA Y EQUIPO DE CONSTRUCCION	TENA-0-088-126-000354	ARIZMENDI HERNANDEZ BERNABE	CAMION COMPACTADOR	STILING CUMMINGS	1999	2FZNJJBB4XAA27875	SIN DATO	2010-05-01	1	$574,650.00	D	D-91	2010-05-01	2016-08-17 20:37:41	LIMPIA	7 años 5 meses	10	4788.75	426198.75								
272	1246	3	MAQUINARIA, OTROS EQUIPOS Y HERRAMIENTAS - MAQUINARIA Y EQUIPO DE CONSTRUCCION	TENA-0-088-N00-000819	GARCIA GARCIA RAMIRO	MINICARGADOR	CASE 430	430 DT	NBM488883	SIN DATO	2009-07-31	1	$459,540.00	E	SIN DATO	2009-07-31	2016-08-20 16:08:24	DIRECCIÓN DE DESARROLLO ECONOMICO	7 años 5 meses	10	3829.50	340825.50								
273	1246	3	MAQUINARIA, OTROS EQUIPOS Y HERRAMIENTAS - MAQUINARIA Y EQUIPO DE CONSTRUCCION	TENA-0-088-N01-000703	FRANCO CARDENAS ALMA	MOTOCONFORMADORA	CATERPILLAR	1972	32F13K3682	SIN DATO	2000-12-31	SIN PROVEEDOR	$143,000.00	E	SIN DATO	2000-12-31	2016-08-19 12:35:42	DESARROLLO AGROPECUARIO	7 años 5 meses	10	1191.67	106058.35								NO TIENE LLANTAS Y LA DIRECCIÓN DAÑADA SE ENCUENTRA ENEL TALLER MECANICO.
274	1246	3	MAQUINARIA, OTROS EQUIPOS Y HERRAMIENTAS - MAQUINARIA Y EQUIPO DE CONSTRUCCION	TENA-0-088-N01-000704	FRANCO CARDENAS ALMA	TRACTOR	NEW HOLLAND	T5600	H1067DM	27477	2014-04-07	SIN PROVEEDOR	$787,413.00	E	E-236	2014-04-07	2016-08-19 12:38:16	DESARROLLO AGROPECUARIO	7 años 5 meses	10	6561.78	583998.00								SU CLOUTCH ESTÁ DESCOMPUESTO. EL BIEN SE ENCUENTRA EN LA UNIDAD DEPORTIVA.
275	1246	4	MAQUINARIA, OTROS EQUIPOS Y HERRAMIENTAS - MAQUINARIA Y EQUIPO DIVERSO	TENA-0-088-000-000000	MUNICIPIO DE TENANCINGO	PULIDORA DE 9" MARCA MAXITA	MAXITA	S/I	S/I	S/N	S/N	S/N	$4,547.61	S/N	S/N	S/N	S/N	S/I											
276	1246	4	MAQUINARIA, OTROS EQUIPOS Y HERRAMIENTAS - MAQUINARIA Y EQUIPO DIVERSO	TENA-0-088-000-000000	MUNICIPIO DE TENANCINGO	GENERADOR DE ENERGIA ELECTRICA	S/I	S/I	S/I	S/N	S/N	S/N	$5,947.80	S/N	S/N	S/N	S/N	S/I											
277	1246	6	MAQUINARIA, OTROS EQUIPOS Y HERRAMIENTAS - MAQUINARIA Y EQUIPO DIVERSO	TENA-0-088-000-000000	MUNICIPIO DE TENANCINGO	TELEFONO CELULAR SAMSUNG J7 SERIE:358316075451573/1	SAMSUNG	J7	358316075451573 1	S/N	S/N	S/N	$8,811.88	S/N	S/N	S/N	S/N	QUINTA REGIDURIA											
278	1246	3	MAQUINARIA, OTROS EQUIPOS Y HERRAMIENTAS - MAQUINARIA Y EQUIPO DIVERSO	TENA-0-088-000-000000	MUNICIPIO DE TENANCINGO	REGIDURIA ROTOMARTILLO CON MOTOR A GASOLINA	S/I	S/I	S/I	S/N	S/N	S/N	$19,400.20	S/N	S/N	S/N	S/N	S/I											
279	1246	3	MAQUINARIA, OTROS EQUIPOS Y HERRAMIENTAS - MAQUINARIA Y EQUIPO DIVERSO	TENA-0-088-000-000000	MUNICIPIO DE TENANCINGO	CAMION VOLTEO/ OBRAS PUBLICAS	S/I	S/I	S/I	S/N	S/N	S/N	$65,000.00	S/N	S/N	S/N	S/N	OBRAS PÚBLICAS											
280	1246	2	MAQUINARIA, OTROS EQUIPOS Y HERRAMIENTAS - MAQUINARIA Y EQUIPO DIVERSO	TENA-0-088-000-000000	MUNICIPIO DE TENANCINGO	RETROEXCAVADORA JHON DERE 2001SERIE: T0310GX899958/ OBRAS PUBLICAS	JHON DERE	2001 T0310GX899958		S/N	S/N	S/N	$437,000.00	S/N	S/N	S/N	S/N	OBRAS PÚBLICAS											

281	1246	5	MAQUINARIA, OTROS EQUIPOS Y HERRAMIENTAS - MAQUINARIA Y EQUIPO DIVERSO	TENA-0-088-000-000000	MUNICIPIO DE TENANCINGO	SIS HIDRAULICO ROLL OFF TIPO GANCHO DE 3.5TON REMA 2022 SERIE. RG03C22001	ROLL OFF	TIPO GANCHO	RG03C22001	FR 19	11/03/2022	REMOLQUES Y PLATAFORMAS DE TOLUCA, S.A DE C.V.	$442,888.00	E	80	27/04/2022	27/04/2022	LIMPIA							
282	1246	4	MAQUINARIA, OTROS EQUIPOS Y HERRAMIENTAS - MAQUINARIA Y EQUIPO DIVERSO	TENA-0-088-104-002214	HERNANDEZ GONZALEZ JUAN ALFREDO	CALENTADOR SOLAR 20 TUBOS	SIN MARCA	SIN MODELO	S/N	AAA148C9	2020-04-27	NAHUM BECERRIL SERRANO	$6,812.00	D	D 9	2020-05-18	2021-02-22 13:07:27	SEGURIDAD PÚBLICA	2 años 2 meses	10	55.10	1432.60				
283	1246	4	MAQUINARIA, OTROS EQUIPOS Y HERRAMIENTAS - MAQUINARIA Y EQUIPO DIVERSO	TENA-0-088-105-002215	SANCHEZ PALERMO JUAN GABRIEL	CALENTADOR SOLAR 20 TUBOS	SIN MARCA	SIN MODELO	S/N	AAA148C9	2020-04-27	NAHUM BECERRIL SERRANO	$6,812.00	D	D 9	2020-05-18	2021-02-22 13:12:35	COORDINACIÓN MUNICIPAL DE PROTECCIÓN CIVIL	2 años 2 meses	10	55.10	1432.60				
284	1246	4	MAQUINARIA, OTROS EQUIPOS Y HERRAMIENTAS - MAQUINARIA Y EQUIPO DIVERSO	TENA-0-088-126-000331	ARZIMENDI HERNANDEZ BERNABE	CONTENEDOR PARA BASURA	RHINOCCA	30-2008	SIN SERIE	SIN DATO	2008-12-08	1	$109,250.00	E	E-85	2008-12-08	2015-08-17 19:46:43	LIMPIA	7 años 5 meses	10	910.42	81027.10				ESTE BIEN NO ES UN VEHICULO MAS SIN EMBARGO SE ENCUENTRA REGISTRADO EN LA PARTIDA 1244
285	1246	4	MAQUINARIA, OTROS EQUIPOS Y HERRAMIENTAS - MAQUINARIA Y EQUIPO DIVERSO	TENA-0-088-126-000332	ARZIMENDI HERNANDEZ BERNABE	CONTENEDOR PARA BASURA	RHINOCCA	30-2008	SIN SERIE	SIN DATO	2008-12-08	1	$109,250.00	E	E-85	2008-12-08	2015-08-17 19:48:44	LIMPIA	7 años 5 meses	10	910.42	81027.10				ESTE BIEN NO ES UN VEHICULO MAS SIN EMBARGO SE ENCUENTRA REGISTRADO EN LA PARTIDA 1244
286	1246	4	MAQUINARIA, OTROS EQUIPOS Y HERRAMIENTAS - MAQUINARIA Y EQUIPO DIVERSO	TENA-0-088-126-000333	ARZIMENDI HERNANDEZ BERNABE	CONTENEDOR PARA BASURA	RHINOCCA	30-2008	SIN SERIE	SIN DATO	2008-12-08	1	$109,250.00	E	E-85	2008-12-08	2016-08-17 19:50:37	LIMPIA	7 años 5 meses	10	910.42	81027.10				ESTE BIEN NO ES UN VEHICULO MAS SIN EMBARGO SE ENCUENTRA REGISTRADO EN LA PARTIDA 1244
287	1246	4	MAQUINARIA, OTROS EQUIPOS Y HERRAMIENTAS - MAQUINARIA Y EQUIPO DIVERSO	TENA-0-088-126-000334	ARZIMENDI HERNANDEZ BERNABE	CONTENEDOR PARA BASURA	RHINOCCA	30-2008	SIN SERIE	SIN DATO	2008-12-08	1	$109,250.00	E	E-85	2008-12-08	2016-08-17 19:53:34	LIMPIA	7 años 5 meses	10	910.42	81027.10				ESTE BIEN NO ES UN VEHICULO MAS SIN EMBARGO SE ENCUENTRA REGISTRADO EN LA PARTIDA 1244
288	1246	4	MAQUINARIA, OTROS EQUIPOS Y HERRAMIENTAS - MAQUINARIA Y EQUIPO DIVERSO	TENA-0-088-000-000105	JARDON HERNANDEZ ROBERTO	STAND O ANAQUEL	SIN MARCA	SIN MODELO	SIN NUMERO DE SERIE	1376	2009-12-29	1	$3,031.81	E	E-238	2009-12-29	2016-08-16 09:58:43	SECRETARIA DEL AYUNTAMIENTO	7 años 5 meses	10	25.27	2248.62				
289	1246	4	MAQUINARIA, OTROS EQUIPOS Y HERRAMIENTAS - MAQUINARIA Y EQUIPO DIVERSO	TENA-0-088-000-000106	JARDON HERNANDEZ ROBERTO	STAND O ANAQUEL	SIN MARCA	SIN MODELO	SIN NUMERO DE SERIE	1376	2009-12-29	1	$3,031.84	E	E-238	2009-12-29	2016-08-16 10:01:03	SECRETARIA DEL AYUNTAMIENTO	7 años 5 meses	10	25.27	2248.64				
290	1246	4	MAQUINARIA, OTROS EQUIPOS Y HERRAMIENTAS - MAQUINARIA Y EQUIPO DIVERSO	TENA-0-088-000-000107	JARDON HERNANDEZ ROBERTO	STAND O ANAQUEL	SIN MARCA	SIN MODELO	SIN NUMERO DE SERIE	1378	2009-12-29	1	$3,031.84	E	E-238	2009-12-29	2016-08-16 10:04:18	SECRETARIA DEL AYUNTAMIENTO	7 años 5 meses	10	25.27	2248.64				
291	1246	4	MAQUINARIA, OTROS EQUIPOS Y HERRAMIENTAS - MAQUINARIA Y EQUIPO DIVERSO	TENA-0-088-000-000108	JARDON HERNANDEZ ROBERTO	STAND O ANAQUEL	SIN MARCA	SIN MODELO	SIN NUMERO DE SERIE	1376	2009-12-29	1	$3,031.84	E	E-238	2009-12-29	2016-08-16 10:06:40	SECRETARIA DEL AYUNTAMIENTO	7 años 5 meses	10	25.27	2248.64				
292	1246	4	MAQUINARIA, OTROS EQUIPOS Y HERRAMIENTAS - MAQUINARIA Y EQUIPO DIVERSO	TENA-0-088-000-000109	JARDON HERNANDEZ ROBERTO	STAND O ANAQUEL	SIN MARCA	SIN MODELO	SIN NUMERO DE SERIE	1376	2009-12-29	1	$3,031.84	E	E-238	2009-12-29	2016-08-16 10:08:57	SECRETARIA DEL AYUNTAMIENTO	7 años 5 meses	10	25.27	2248.64				
293	1246	4	MAQUINARIA, OTROS EQUIPOS Y HERRAMIENTAS - MAQUINARIA Y EQUIPO DIVERSO	TENA-0-088-000-000110	JARDON HERNANDEZ ROBERTO	STAND O ANAQUEL	SIN MARCA	SIN MODELO	SIN NUMERO DE SERIE	1376	2009-12-29	1	$3,031.84	E	E-238	2009-12-29	2016-08-16 10:11:04	SECRETARIA DEL AYUNTAMIENTO	7 años 5 meses	10	25.27	2248.64				
294	1246	4	MAQUINARIA, OTROS EQUIPOS Y HERRAMIENTAS - MAQUINARIA Y EQUIPO DIVERSO	TENA-0-088-000-000111	JARDON HERNANDEZ ROBERTO	STAND O ANAQUEL	SIN MARCA	SIN MODELO	SIN NUMERO DE SERIE	1376	2009-12-29	1	$3,031.84	E	E-238	2009-12-29	2016-08-16 10:13:26	SECRETARIA DEL AYUNTAMIENTO	7 años 5 meses	10	25.27	2248.64				
295	1246	4	MAQUINARIA, OTROS EQUIPOS Y HERRAMIENTAS - MAQUINARIA Y EQUIPO DIVERSO	TENA-0-088-000-000112	JARDON HERNANDEZ ROBERTO	STAND O ANAQUEL	SIN MARCA	SIN MODELO	SIN NUMERO DE SERIE	1378	2009-12-29	1	$3,031.84	E	E-238	2009-12-29	2016-08-16 10:15:48	SECRETARIA DEL AYUNTAMIENTO	7 años 5 meses	10	25.27	2248.64				
296	1246	4	MAQUINARIA, OTROS EQUIPOS Y HERRAMIENTAS - MAQUINARIA Y EQUIPO DIVERSO	TENA-0-088-000-000113	JARDON HERNANDEZ ROBERTO	STAND O ANAQUEL	SIN MARCA	SIN MODELO	SIN NUMERO DE SERIE	1378	2009-12-29	1	$3,031.84	E	E-238	2009-12-29	2016-08-16 10:17:59	SECRETARIA DEL AYUNTAMIENTO	7 años 5 meses	10	25.27	2248.64				
297	1246	4	MAQUINARIA, OTROS EQUIPOS Y HERRAMIENTAS - MAQUINARIA Y EQUIPO DIVERSO	TENA-0-088-000-000114	JARDON HERNANDEZ ROBERTO	STAND O ANAQUEL	SIN MARCA	SIN MODELO	SIN NUMERO DE SERIE	1376	2009-12-29	1	$3,031.84	E	E-238	2009-12-29	2016-08-16 10:19:40	SECRETARIA DEL AYUNTAMIENTO	7 años 5 meses	10	25.27	2248.64				
298	1246	4	MAQUINARIA, OTROS EQUIPOS Y HERRAMIENTAS - MAQUINARIA Y EQUIPO DIVERSO	TENA-0-088-000-000115	JARDON HERNANDEZ ROBERTO	STAND O ANAQUEL	SIN MARCA	SIN MODELO	SIN NUMERO DE SERIE	1376	2009-12-29	1	$3,031.84	E	E-238	2009-12-29	2016-08-16 10:21:29	SECRETARIA DEL AYUNTAMIENTO	7 años 5 meses	10	25.27	2248.64				
299	1246	4	MAQUINARIA, OTROS EQUIPOS Y HERRAMIENTAS - MAQUINARIA Y EQUIPO DIVERSO	TENA-0-088-N00-000966	NAVA ALMAZAN ANDRES	PISTOLETE	CASH SPECIAL	SIN MODELO	16560	SIN DATO	2010-12-30	1	$10,436.25	E	SIN DATO	2010-12-30	2016-08-22 19:03:26	DIRECCIÓN DE DESARROLLO ECONOMICO	7 años 5 meses	10	86.97	7740.23				
300	1246	4	MAQUINARIA, OTROS EQUIPOS Y HERRAMIENTAS - MAQUINARIA Y EQUIPO DIVERSO	TENA-0-088-N00-000967	NAVA ALMAZAN ANDRES	MAQUINA DESPELADORA DE RESES	SIN MARCA	SIN MODELO	SIN NUMERO DE SERIE	SIN DATO	2010-12-30	1	$138,718.75	E	SIN DATO	2010-12-30	2016-08-22 19:04:49	DIRECCIÓN DE DESARROLLO ECONOMICO	7 años 5 meses	10	1155.99	102883.08				
301	1246	4	MAQUINARIA, OTROS EQUIPOS Y HERRAMIENTAS - MAQUINARIA Y EQUIPO DIVERSO	TENA-0-088-N00-000968	NAVA ALMAZAN ANDRES	INSENSIBILIZADOR PARA CERDOS	NACIONAL	SIN MODELO	SIN NUMERO DE SERIE	52	2015-09-28	1	$30,693.60	E	E-197	2015-09-28	2016-08-22 19:06:12	DIRECCIÓN DE DESARROLLO ECONOMICO	6 años 5 meses	10	255.78	23693.06				
302	1246	4	MAQUINARIA, OTROS EQUIPOS Y HERRAMIENTAS - MAQUINARIA Y EQUIPO DIVERSO	TENA-0-088-N00-000969	NAVA ALMAZAN ANDRES	MESA METALICA GRANDE	SIN MARCA	SIN MODELO	SIN NUMERO DE SERIE	SIN DATO	2010-12-30	1	$3,500.00	E	SIN DATO	2010-12-30	2016-08-22 19:07:52	DIRECCIÓN DE DESARROLLO ECONOMICO	7 años 5 meses	10	29.17	2585.85				COTIZADO ENMERCADO LIBRE
303	1246	4	MAQUINARIA, OTROS EQUIPOS Y HERRAMIENTAS - MAQUINARIA Y EQUIPO DIVERSO	TENA-0-088-N00-002200	GARCIA GARCIA RAMIRO	ASPERSORA PARIHUELA	C/SANMARU	H525	21102301	B 700	2020-11-20	GUSTAVO GALVEZ ARIZMENDI	$7,000.01	D	D 14	2020-12-09	2021-02-04 12:30:49	DIRECCIÓN DE DESARROLLO ECONOMICO	1 año 7 meses	10	58.33	1108.31				
304	1246	4	MAQUINARIA, OTROS EQUIPOS Y HERRAMIENTAS - MAQUINARIA Y EQUIPO DIVERSO	TENA-0-088-000-002124	CARRILLO TAFOYA CLAUDIA ELVIRA	Carpa	Sin Marca	Carpa de 10 x 25 x 3 metros	Sin Serie	U81710630E28	2019-11-01	Jose Luis Liben Bobadilla	$251,720.00	D	4	2019-11-01	2020-01-13 16:35:50	EDUCACIÓN CULTURAL Y BIENESTAR SOCIAL	1 años 7 meses	10	2097.67	65027.89				
305	1249	1	MAQUINARIA, OTROS EQUIPOS Y HERRAMIENTAS - REVALUACION DE MAQUINARIA, OTROS EQUIPOS Y HERRAMIENTAS	TENA-0-088-105-001861	SANCHEZ PALERMO JUAN GABRIEL	ESCALERA EXTENSIÓN DE 20 ESCALONES DE ALUMINIO	SIN MARCA	SIN MODELO	SIN NUMERO DE SERIE	2509	2017-09-06	AIGD7312Q9MY2	$5,950.00	E	3	2017-10-04	2018-01-10 12:00:41	COORDINACIÓN MUNICIPAL DE PROTECCIÓN CIVIL	4 años 5 meses	10	49.58	2617.90				
306	1246	1	MAQUINARIA, OTROS EQUIPOS Y HERRAMIENTAS - REVALUACION DE MAQUINARIA, OTROS EQUIPOS Y HERRAMIENTAS	TENA-0-088-124-002121	LÓPEZ VASQUEZ JORGE	Planta de Soldar con Accesorios	INFRA	Sin Modelo	Sin Serie	3339	2019-10-31	Grupo MARGAN	$14,717.00	D	55	2019-10-25	2019-11-28 17:26:09	OBRAS PÚBLICAS	2 años 8 meses	10	122.64	3924.52				
307	1246	1	MAQUINARIA, OTROS EQUIPOS Y HERRAMIENTAS - REVALUACION DE MAQUINARIA, OTROS EQUIPOS Y HERRAMIENTAS	TENA-0-088-124-002199	LÓPEZ VASQUEZ JORGE	MAQUINA PINTA RAYAS	GRACO	LINE LAZER 3400	SIN NUMERO DE SERIE	20211	2020-11-30	TOTALMENTE REFLEJANTE S.A. DE C.V.	$124,004.00	D	D 141	2020-12-01	2021-02-04 12:21:44	OBRAS PÚBLICAS	1 año 7 meses	10	1033.37	19633.99				
308	1241	2	MOBILIARIO Y EQUIPO DE ADMINISTRACIÓN - ARTICULOS Y EQUIPO DE BIBLIOTECA	TENA-0-088-101-002089	SEGURA GARCIA ANABEL	EQUIPO DE COMPUTO	LENOVO	C330	YJ00KH25	1253	2019-07-10	SYSTEM GLOBAL MKJ SA DE CV	$14,588.21	D	36	2019-07-10	2019-08-27 14:24:08	SECRETARÍA TÉCNICA	2 años 11 meses	10	121.55	4254.31				
309	1241	3	MOBILIARIO Y EQUIPO DE ADMINISTRACIÓN - EQUIPO CONTRA INCENDIO	TENA-0-088-105-001305	SANCHEZ PALERMO JUAN GABRIEL	MINI BOMBA F-450	FORD	2002	1FDXF47F82EB90619	SIN DATO	2013-12-30	SIN PROVEEDOR	$611,000.00	D	SIN DATO	2013-12-30	2018-09-22 12:18:57	COORDINACIÓN MUNICIPAL DE PROTECCIÓN CIVIL	7 años 5 meses	10	5091.67	453158.35				NO REGISTRADO EN BALANZA DONADO POR GOBIERNO DEL ESTADO DE MEXICO
310	1241	4	MOBILIARIO Y EQUIPO DE ADMINISTRACIÓN - EQUIPO DE COMPUTO Y ACCESORIOS	TEN-0-058-184-001826	GONZALEZ BENITEZ ROSA	EQUIPO DE COMPUTO ALL IN ONE	LENOVO	M722	1S3554ZG7MJ14VPW	1484	2017-03-15	CADAEN SOLUCIONES INTEGRALES PARA LA INDUSTRIA. S.A. DE C.V.	$13,284.90	E	63	2017-03-29	2017-05-08 15:10:24	OFICIALÍA CALIFICADORA	3 años 5 meses	20	221.42	Se recomienda reevaluacion				INCLUYE ACCESORIOS: MONITOR, TECLADO Y MOUSE
311	1241	4	MOBILIARIO Y EQUIPO DE ADMINISTRACIÓN - EQUIPO DE COMPUTO Y ACCESORIOS	TENA-0-058-801-000082	ISIDIO VELASQUEZ ELVIA	REGULADOR	SIN MARCA	RPC1300	ERV-008	SIN DATO	2010-03-30	1	$3,270.38	E	SIN DATO	2010-03-30	2016-08-19 18:01:31	SINDICATURA I	7 años 5 meses	20	54.51	Se recomienda reevaluacion				
312	1241	4	MOBILIARIO Y EQUIPO DE ADMINISTRACIÓN - EQUIPO DE COMPUTO Y ACCESORIOS	TENA-0-058-D00-000002	JARDON HERNANDEZ ROBERTO	CPU	ACER	ASPIRE 1900	PTSDV0201004405	79	2011-05-01	1	$8,184.96	D	D-26	2011-05-01	2016-08-15 11:09:33	SECRETARIA DEL AYUNTAMIENTO	7 años 5 meses	20	136.42	Se recomienda reevaluacion				
313	1241	4	MOBILIARIO Y EQUIPO DE ADMINISTRACIÓN - EQUIPO DE COMPUTO Y ACCESORIOS	TEN-0-058-000-000003	JARDON HERNANDEZ ROBERTO	IMPRESORA	BROTHER	MFC-J460DW	U64067C7H497271	79	2011-05-01	1	$2,898.84	D	D-26	2011-05-01	2016-08-15 11:16:40	SECRETARIA DEL AYUNTAMIENTO	7 años 5 meses	20	48.31	Se recomienda reevaluacion				
314	1241	4	MOBILIARIO Y EQUIPO DE ADMINISTRACIÓN - EQUIPO DE COMPUTO Y ACCESORIOS	TEN-0-058-D00-000095	JARDON HERNANDEZ ROBERTO	EQUIPO DE COMPUTO	ACER	G185HV	ETLRAOC001103037564001	79	2011-05-01	1	$8,184.96	D	D-26	2011-05-01	2016-08-16 09:28:37	SECRETARIA DEL AYUNTAMIENTO	7 años 5 meses	20	136.42	Se recomienda reevaluacion				
315	1241	4	MOBILIARIO Y EQUIPO DE ADMINISTRACIÓN - EQUIPO DE COMPUTO Y ACCESORIOS	TEN-0-058-D00-000096	JARDON HERNANDEZ ROBERTO	IMPRESORA	BROTHER	HL-2270	U6267AM2447744	79	2011-05-01	1	$2,898.84	D	D-26	2011-05-01	2016-08-16 09:30:31	SECRETARIA DEL AYUNTAMIENTO	7 años 5 meses	20	48.31	Se recomienda reevaluacion				
316	1241	4	MOBILIARIO Y EQUIPO DE ADMINISTRACIÓN - EQUIPO DE COMPUTO Y ACCESORIOS	TEN-0-058-D00-001817	JARDON HERNANDEZ ROBERTO	EQUIPO DE COMPUTO ALL IN ONE	LENOVO	M722	1S3554ZG7MJ14NGR	1484	2017-03-15	CADAEN SOLUCIONES INTEGRALES PARA LA INDUSTRIA. S.A. DE C.V.	$13,284.90	E	63	2017-03-29	2017-05-08 13:59:01	SECRETARIA DEL AYUNTAMIENTO	5 años 5 meses	20	221.42	Se recomienda reevaluacion				INCLUYE ACCESORIOS: MONITOR, TECLADO Y MOUSE
317	1241	4	MOBILIARIO Y EQUIPO DE ADMINISTRACIÓN - EQUIPO DE COMPUTO Y ACCESORIOS	TENA-0-058-N00-001683	GARCIA GARCIA RAMIRO	EQUIPO DE COMPUTO DE ESCRITORIO	HP	ALL-IN-ONE 320-1026la	4CS1420427	S/P	2016-01-08	SIN PROVEEDOR	$8,900.00	D	S/P	2016-01-01	2016-12-13 15:12:05	DIRECCIÓN DE DESARROLLO ECONOMICO	6 años 5 meses	20	148.33	Se recomienda reevaluacion				
318	1241	4	MOBILIARIO Y EQUIPO DE ADMINISTRACIÓN - EQUIPO DE COMPUTO Y ACCESORIOS	TENA-0-058-118-002162	GALLEGOS DELGADILLO KLAUDIA	MULTIFUNCIONAL	SAMSUNG	SL-M5360	0C7QBJF5000C2R	1	2018-01-31	1	$15,709.88	D	D 111	2018-01-31	2020-10-12 11:54:37	CATASTRO MUNICIPAL	4 años 5 meses	20	261.83	13877.05				
319	1241	4	MOBILIARIO Y EQUIPO DE ADMINISTRACIÓN - EQUIPO DE COMPUTO Y ACCESORIOS	TENA-0-058-118-002163	GALLEGOS DELGADILLO KLAUDIA	MULTIFUNCIONAL	SAMSUNG	SL-M5360	0C7QBJF5000CFA	1	2018-01-31	1	$15,709.88	D	D 111	2018-01-31	2020-10-12 11:56:59	CATASTRO MUNICIPAL	4 años 5 meses	20	261.83	13877.05				
320	1241	4	MOBILIARIO Y EQUIPO DE ADMINISTRACIÓN - EQUIPO DE COMPUTO Y ACCESORIOS	TENA-0-058-155-000036	CUIÑONES VAZQUEZ JOSE	ARCHIVERO DE 4 GAVETAS COLOR ARENA	SIN MARCA	SIN MODELO	SIN NUMERO DE SERIE	1068	2012-12-01	1	$3,538.00	D	D-141	2012-12-01	2016-08-15 14:34:37	AREA JURIDICA	7 años 5 meses	20	58.97	Se recomienda reevaluacion				
321	1241	4	MOBILIARIO Y EQUIPO DE ADMINISTRACIÓN - EQUIPO DE COMPUTO Y ACCESORIOS	TENA-0-058-A00-002123	GORDILLO SANCHEZ HECTOR	Lap Top	HP	x360	GOLD4415U	1272	2019-10-31	I COMPUTER	$14,700.00	D	46	2019-10-23	2019-11-28 17:34:46	PRESIDENCIA	2 años 8 meses	20	245.00	7840.00				

322	1241	4	MOBILIARIO Y EQUIPO DE ADMINISTRACIÓN - EQUIPO DE COMPUTO Y ACCESORIOS	TENA-0-058-A02-002008	DAVILA VELASQUEZ ALEJANDRO SAUL	EQUIPO DE COMPUTO	HP	RTL818AEENF	0047-13-4076	29	2013-12-26	SIN PROVEEDOR	$10,206.72	E	E-329	2013-12-26	2018-11-28 11:20:37	DERECHOS HUMANOS	7 años 5 meses	20	170.11	Se recomienda reevaluacion								
323	1241	4	MOBILIARIO Y EQUIPO DE ADMINISTRACIÓN - EQUIPO DE COMPUTO Y ACCESORIOS	TENA-0-058-D00-002187	JARDON HERNANDEZ ROBERTO	IMPRESORA	EPSON	L3110	X5DN054576	A 287	2018-11-14	LUIS PEREZ CARPIO	$6,864.32	D	D 140	2018-12-14	2020-10-13 16:18:23	SECRETARIA DEL AYUNTAMIENTO	3 años 7 meses	20	114.41	4915.46								
324	1241	4	MOBILIARIO Y EQUIPO DE ADMINISTRACIÓN - EQUIPO DE COMPUTO Y ACCESORIOS	TENA-0-058-G00-001820	MONDRAGON GONZALEZ DAGOBERTO	EQUIPO DE COMPUTO ALL IN ONE	LENOVO	9000	2303NTY2	1484	2017-03-15	CADAEN SOLUCIONES INTEGRALES PARA LA INDUSTRIA, S.A. DE C.V.	$13,284.90	E	83	2017-03-29	2017-05-08 14:17:27	ECOLOGÍA	5 años 5 meses	20	221.42	Se recomienda reevaluacion	INCLUYE ACCESORIOS: MONITOR, TECLADO Y MOUSE							
325	1241	4	MOBILIARIO Y EQUIPO DE ADMINISTRACIÓN - EQUIPO DE COMPUTO Y ACCESORIOS	TENA-0-058-A00-000130	GUZMAN HERRERA MARVIN	ESCANER	FUJITZU	fi-7160	A3E01115530	182	2014-12-17	1	$42,000.00	E	E-374	2014-12-17	2016-08-16 12:03:56	CONTRALORIA	7 años 5 meses	20	700.00	Se recomienda reevaluacion	EL BIEN SE ENCUENTRA EN CONTRALORIA							
326	1241	4	MOBILIARIO Y EQUIPO DE ADMINISTRACIÓN - EQUIPO DE COMPUTO Y ACCESORIOS	TENA-0-058-K00-000269	GUZMAN HERRERA MARVIN	COMPUTADORA LAP TOP	TOSHIBA	C15	70115781C	29	2013-12-26	1	$14,188.90	E	E-329	2013-12-26	2016-08-17 10:10:09	CONTRALORIA	7 años 5 meses	20	236.48	Se recomienda reevaluacion								
327	1241	4	MOBILIARIO Y EQUIPO DE ADMINISTRACIÓN - EQUIPO DE COMPUTO Y ACCESORIOS	TENA-0-058-K00-002229	GUZMAN HERRERA MARVIN	CPU DELL VOSTRO	DESKTOP 3681	D15S	SIN NUMERO DE SERIE	2483	2021-09-09	JOSE GONZALO RIVERA LOPEZ	$22,302.16	E	31	2021-09-13	2021-10-25 17:26:48	CONTRALORIA	0 año 9 meses	20	371.70	3345.30								
328	1241	4	MOBILIARIO Y EQUIPO DE ADMINISTRACIÓN - EQUIPO DE COMPUTO Y ACCESORIOS	TENA-0-058-M00-000949	GARCIA GARCIA RAMIRO	EQUIPO DE COMPUTO	ACER	G185HV	1030185840	29	2013-12-26	1	$10,206.72	E	E-329	2013-12-16	2016-08-22 18:33:10	DIRECCIÓN DE DESAARROLLO ECONOMICO	7 años 5 meses	20	170.11	Se recomienda reevaluacion								
329	1241	4	MOBILIARIO Y EQUIPO DE ADMINISTRACIÓN - EQUIPO DE COMPUTO Y ACCESORIOS	TENA-0-088-000-000000	MUNICIPIO DE TENANCINGO	IMPRESORA OKIDATA B410DB F-4077 INGRESOS	OKIDATA	F4077	B410DBF	S/N	S/N	S/N	$2,990.00	S/N	S/N	S/N	S/N	INGRESOS											
330	1241	6	MOBILIARIO Y EQUIPO DE ADMINISTRACIÓN - EQUIPO DE COMPUTO Y ACCESORIOS	TENA-0-088-000-000000	MUNICIPIO DE TENANCINGO	1 RADIO MOTOROLA F-635 CATASTRO	MOTOROLA	F-635	S/N	S/N	S/N	S/N	$3,478.84	S/N	S/N	S/N	S/N	CATASTRO MUNICIPAL											
331	1241	4	MOBILIARIO Y EQUIPO DE ADMINISTRACIÓN - EQUIPO DE COMPUTO Y ACCESORIOS	TENA-0-088-000-000000	MUNICIPIO DE TENANCINGO	1 IMPRESORA HP 3005 F-2241 ADMINISTRACION	HP	3005	F-2241	S/N	S/N	S/N	S/N	$3,480.00	S/N	S/N	S/N	S/N	ADMINISTRACIÓN											
332	1241	4	MOBILIARIO Y EQUIPO DE ADMINISTRACIÓN - EQUIPO DE COMPUTO Y ACCESORIOS	TENA-0-088-000-000000	MUNICIPIO DE TENANCINGO	1 IMPRESORA HP 3005 F-2225 ADMINISTRACION	HP	3005	F-2225	S/N	S/N	S/N	S/N	$3,480.00	S/N	S/N	S/N	S/N	ADMINISTRACIÓN											
333	1241	6	MOBILIARIO Y EQUIPO DE ADMINISTRACIÓN - EQUIPO DE COMPUTO Y ACCESORIOS	TENA-0-088-000-000000	MUNICIPIO DE TENANCINGO	1 CAMARA DIGITAL CIBER SHOT 16.2 MP F-635 CATASTRO	CIBER SHOT	16.2 MP	F635	S/N	S/N	S/N	S/N	$3,884.84	S/N	S/N	S/N	S/N	CATASTRO MUNICIPAL											
334	1241	4	MOBILIARIO Y EQUIPO DE ADMINISTRACIÓN - EQUIPO DE COMPUTO Y ACCESORIOS	TENA-0-088-000-000000	MUNICIPIO DE TENANCINGO	1 MULTIFUNCIONAL EPSON STYLUS L355 F-216 SERIE: S3Yk572540 INGRESOS	EPSON	L355	S3Yk572540	S/N	S/N	S/N	S/N	$4,100.01	S/N	S/N	S/N	S/N	INGRESOS											
335	1241	6	MOBILIARIO Y EQUIPO DE ADMINISTRACIÓN - EQUIPO DE COMPUTO Y ACCESORIOS	TENA-0-088-000-000000	MUNICIPIO DE TENANCINGO	MULTIFUNCIONAL CANON MF-4770N SERIE: NXV97558 CATASTRO	CANON	MF-4770N	NXV97558	S/N	S/N	S/N	S/N	$4,785.00	S/N	S/N	S/N	S/N	CATASTRO MUNICIPAL											
336	1241	4	MOBILIARIO Y EQUIPO DE ADMINISTRACIÓN - EQUIPO DE COMPUTO Y ACCESORIOS	TENA-0-088-000-000000	MUNICIPIO DE TENANCINGO	IMPRESORA EPSON L575 MULTIFUNCIONAL	EPSON	L575	S/N	S/N	S/N	S/N	S/N	$4,899.00	S/N	S/N	S/N	S/N	S/I											
337	1241	4	MOBILIARIO Y EQUIPO DE ADMINISTRACIÓN - EQUIPO DE COMPUTO Y ACCESORIOS	TENA-0-088-000-000000	MUNICIPIO DE TENANCINGO	IMPRESORA KYOCERA FS-1060DN S/S DIRECCION DE DESARROLLO	KYOCERA	FS-1060DN	S/S	S/N	S/N	S/N	S/N	$5,377.00	S/N	S/N	S/N	S/N	DESARROLLO											
338	1241	6	MOBILIARIO Y EQUIPO DE ADMINISTRACIÓN - EQUIPO DE COMPUTO Y ACCESORIOS	TENA-0-088-000-000000	MUNICIPIO DE TENANCINGO	CELULAR MARCA SAMSUNG MODELO GALAXY J7 No. DE SERIE 740 COLOR NEGRO PLATA	SAMSUNG	GALAXY J7	740	S/N	S/N	S/N	S/N	$5,798.84	S/N	S/N	S/N	S/N	S/I											
339	1241	6	MOBILIARIO Y EQUIPO DE ADMINISTRACIÓN - EQUIPO DE COMPUTO Y ACCESORIOS	TENA-0-088-000-000000	MUNICIPIO DE TENANCINGO	CELULAR MARCA SAMSUNG MODELO GALAXY J7 No. DE SERIE 559 COLOR NEGRO PLATA	SAMSUNG	GALAXY J7	559	S/N	S/N	S/N	S/N	$5,798.84	S/N	S/N	S/N	S/N	S/I											
340	1241	6	MOBILIARIO Y EQUIPO DE ADMINISTRACIÓN - EQUIPO DE COMPUTO Y ACCESORIOS	TENA-0-088-000-000000	MUNICIPIO DE TENANCINGO	CELULAR MARCA SAMSUNG MODELO GALAXY J7 No. DE SERIE 948 COLOR NEGRO PLATA	SAMSUNG	GALAXY J7	948	S/N	S/N	S/N	S/N	$5,798.84	S/N	S/N	S/N	S/N	S/I											
341	1241	6	MOBILIARIO Y EQUIPO DE ADMINISTRACIÓN - EQUIPO DE COMPUTO Y ACCESORIOS	TENA-0-088-000-000000	MUNICIPIO DE TENANCINGO	CELULAR MARCA SAMSUNG MODELO GALAXY J7 No. DE SERIE 567 COLOR NEGRO PLATA	SAMSUNG	GALAXY J7	567	S/N	S/N	S/N	S/N	$5,798.84	S/N	S/N	S/N	S/N	S/I											
342	1241	6	MOBILIARIO Y EQUIPO DE ADMINISTRACIÓN - EQUIPO DE COMPUTO Y ACCESORIOS	TENA-0-088-000-000000	MUNICIPIO DE TENANCINGO	CELULAR MARCA SAMSUNG MODELO GALAXY J7 No. DE SERIE 583 COLOR NEGRO PLATA	SAMSUNG	GALAXY J7	583	S/N	S/N	S/N	S/N	$5,798.84	S/N	S/N	S/N	S/N	S/I											
343	1241	6	MOBILIARIO Y EQUIPO DE ADMINISTRACIÓN - EQUIPO DE COMPUTO Y ACCESORIOS	TENA-0-088-000-000000	MUNICIPIO DE TENANCINGO	CELULAR MARCA SAMSUNG MODELO GALAXY J7 No. DE SERIE 518 COLOR NEGRO PLATA	SAMSUNG	GALAXY J7	518	S/N	S/N	S/N	S/N	$5,798.84	S/N	S/N	S/N	S/N	S/I											
344	1241	6	MOBILIARIO Y EQUIPO DE ADMINISTRACIÓN - EQUIPO DE COMPUTO Y ACCESORIOS	TENA-0-088-000-000000	MUNICIPIO DE TENANCINGO	CELULAR MARCA SAMSUNG MODELO GALAXY J7 No. DE SERIE 450 COLOR NEGRO PLATA	SAMSUNG	GALAXY J7	450	S/N	S/N	S/N	S/N	$5,798.84	S/N	S/N	S/N	S/N	S/I											
345	1241	6	MOBILIARIO Y EQUIPO DE ADMINISTRACIÓN - EQUIPO DE COMPUTO Y ACCESORIOS	TENA-0-088-000-000000	MUNICIPIO DE TENANCINGO	CELULAR MARCA SAMSUNG MODELO GALAXY J7 No. DE SERIE 534 COLOR NEGRO PLATA	SAMSUNG	GALAXY J7	534	S/N	S/N	S/N	S/N	$5,798.84	S/N	S/N	S/N	S/N	S/I											
346	1241	6	MOBILIARIO Y EQUIPO DE ADMINISTRACIÓN - EQUIPO DE COMPUTO Y ACCESORIOS	TENA-0-088-000-000000	MUNICIPIO DE TENANCINGO	CELULAR MARCA SAMSUNG MODELO GALAXY J7 No. DE SERIE 468 COLOR NEGRO PLATA	SAMSUNG	GALAXY J7	468	S/N	S/N	S/N	S/N	$5,798.84	S/N	S/N	S/N	S/N	S/I											
347	1241	6	MOBILIARIO Y EQUIPO DE ADMINISTRACIÓN - EQUIPO DE COMPUTO Y ACCESORIOS	TENA-0-088-000-000000	MUNICIPIO DE TENANCINGO	CELULAR MARCA SAMSUNG MODELO GALAXY J7 No. DE SERIE 484 COLOR NEGRO PLATA	SAMSUNG	GALAXY J7	484	S/N	S/N	S/N	S/N	$5,798.84	S/N	S/N	S/N	S/N	S/I											
348	1241	4	MOBILIARIO Y EQUIPO DE ADMINISTRACIÓN - EQUIPO DE COMPUTO Y ACCESORIOS	TENA-0-088-000-000000	MUNICIPIO DE TENANCINGO	IMPRESORA MULTIF. INALAMERICA SAMSUNG MOD SCX-3405 SERIE Z729BFCC1002887	SAMSUNG	SCX-3405	Z729BFCC1002887	S/N	S/N	S/N	S/N	$6,496.00	S/N	S/N	S/N	S/N	S/I											
349	1241	4	MOBILIARIO Y EQUIPO DE ADMINISTRACIÓN - EQUIPO DE COMPUTO Y ACCESORIOS	TENA-0-088-000-000000	MUNICIPIO DE TENANCINGO	IMPRESORA EPSON ECOTANK M2140 SERIE X5JA000569 IMPRESORA, COPIADORA Y ESCAN	EPSON	M2140	X5JA000569	S/N	S/N	S/N	S/N	$7,279.00	S/N	S/N	S/N	S/N	S/I											
350	1241	6	MOBILIARIO Y EQUIPO DE ADMINISTRACIÓN - EQUIPO DE COMPUTO Y ACCESORIOS	TENA-0-088-000-000000	MUNICIPIO DE TENANCINGO	GUILLOTINA METALICA USO RUDO 43CM X 40 CM. MARCA ORITZU MXZ-N503A3	ORITZU	MXZ-N503A3	S/S	S/N	S/N	S/N	S/N	$7,580.60	S/N	S/N	S/N	S/N	S/I											
351	1241	6	MOBILIARIO Y EQUIPO DE ADMINISTRACIÓN - EQUIPO DE COMPUTO Y ACCESORIOS	TENA-0-088-000-000000	MUNICIPIO DE TENANCINGO	MESA EJECUTIVA DISEÑO BARRIL DE 2.4 X 1.2 m Y 75cm CUBIERTA DE MELAMINA	SIN MODELO	DISEÑO DE BARRIL	S/S	428	17/05/2022	JESUS ROBERTO IZQUIERDO GOMEZ	$8,398.40	E	81	10/06/2022	10/06/2022	SECRETARIA DEL AYUNTAMIENTO											
352	1241	6	MOBILIARIO Y EQUIPO DE ADMINISTRACIÓN - EQUIPO DE COMPUTO Y ACCESORIOS	TENA-0-088-000-000000	MUNICIPIO DE TENANCINGO	CELULAR SAMSUNG MODELO:G17 SERIE:358316075451573/ TESORERIA	SAMSUNG	G17	358316075451573	S/N	S/N	S/N	S/N	$8,831.88	S/N	S/N	S/N	S/N	TESORERIA											
353	1241	4	MOBILIARIO Y EQUIPO DE ADMINISTRACIÓN - EQUIPO DE COMPUTO Y ACCESORIOS	TENA-0-088-000-000000	MUNICIPIO DE TENANCINGO	COMPUTADORA DE ESCRITORIO HP OFICIALIA CONCILIADORA	HP	SIN MODELO	S/S	S/N	S/N	S/N	S/N	$8,900.00	S/N	S/N	S/N	S/N	OFICIAL CONCILIADORA											
354	1241	4	MOBILIARIO Y EQUIPO DE ADMINISTRACIÓN - EQUIPO DE COMPUTO Y ACCESORIOS	TENA-0-088-000-000000	MUNICIPIO DE TENANCINGO	COMPUTADORA DE ESCRITORIO MARCA DELL CORE I5 6G RAMDO TV SERIE 9403990690335	DELL	RAMDO TV	9403990690 35	S/N	S/N	S/N	S/N	$9,860.00	S/N	S/N	S/N	S/N	S/I											
355	1241	4	MOBILIARIO Y EQUIPO DE ADMINISTRACIÓN - EQUIPO DE COMPUTO Y ACCESORIOS	TENA-0-088-000-000000	MUNICIPIO DE TENANCINGO	ESCANER EPSON ADF, SERIE X1HJ012271 35 PPM EN MONO Y A COLOR 4000 POR DIA	EPSON	S/I		S/N	S/N	S/N	S/N	$10,438.84	S/N	S/N	S/N	S/N	S/I											
356	1241	4	MOBILIARIO Y EQUIPO DE ADMINISTRACIÓN - EQUIPO DE COMPUTO Y ACCESORIOS	TENA-0-088-000-000000	MUNICIPIO DE TENANCINGO	1 COMPUTADORA ACERAX G600-M0338 F-635 CATASTRP	ACERAX	F-635	G600-M0338	S/N	S/N	S/N	S/N	$11,252.00	S/N	S/N	S/N	S/N	S/I											
357	1241	6	MOBILIARIO Y EQUIPO DE ADMINISTRACIÓN - EQUIPO DE COMPUTO Y ACCESORIOS	TENA-0-088-000-000000	MUNICIPIO DE TENANCINGO	1 COMPUTADORA HP ALL IN ONE OMNI 120 F-720I	HP	ALL IN ONE OMNI120	S/S	S/N	S/N	S/N	S/N	$11,948.00	S/N	S/N	S/N	S/N	S/I											
358	1241	6	MOBILIARIO Y EQUIPO DE ADMINISTRACIÓN - EQUIPO DE COMPUTO Y ACCESORIOS	TENA-0-088-000-000000	MUNICIPIO DE TENANCINGO	1 COMPUTADORA HP ALL IN ONE OMNI 120 F-720I	HP	ALL IN ONE OMNI120	S/S	S/N	S/N	S/N	S/N	$11,948.00	S/N	S/N	S/N	S/N	S/I											

359	1241	6	MOBILIARIO Y EQUIPO DE ADMINISTRACIÓN - EQUIPO DE COMPUTO Y ACCESORIOS	TENA-0-088-000-000000	MUNICIPIO DE TENANCINGO	EQUIPO DE COMPUTO HP HPG42-254GLA SERIE: CNF0247228D ADMINISTRACION	HP	HPG42-254GLA	CNF0247228D	S/N	S/N	S/N	$12,178.00	S/N	S/N	S/N	S/N	S/I									
360	1241	6	MOBILIARIO Y EQUIPO DE ADMINISTRACIÓN - EQUIPO DE COMPUTO Y ACCESORIOS	TENA-0-088-000-000000	MUNICIPIO DE TENANCINGO	EQUIPO DE COMPUTO HP HPG42-254GLA SERIE: CNF0247228D ADMINISTRACION	HP	HPG42-254GLA	CNF0247228D	S/N	S/N	S/N	$12,178.00	S/N	S/N	S/N	S/N	S/I									
361	1241	4	MOBILIARIO Y EQUIPO DE ADMINISTRACIÓN - EQUIPO DE COMPUTO Y ACCESORIOS	TENA-0-088-000-000000	MUNICIPIO DE TENANCINGO	COMPUTADORA TODOOTH HP 20-C400 INTEL CORE 13/4GB DDR4 SDRAM/1TB WIN10	HP	20-C400	S/S	S/N	S/N	S/N	$14,750.00	S/N	S/N	S/N	S/N	S/I									
362	1241	4	MOBILIARIO Y EQUIPO DE ADMINISTRACIÓN - EQUIPO DE COMPUTO Y ACCESORIOS	TENA-0-088-000-000000	MUNICIPIO DE TENANCINGO	COMPUTADORA LAPTOP SONY VAIO CORE I5 4GB RAM 0075GB 14"SERIE SVE14125CLW	SONY	S/I	S/I	S/N	S/N	S/N	$15,080.00	S/N	S/N	S/N	S/N	S/I									
363	1241	4	MOBILIARIO Y EQUIPO DE ADMINISTRACIÓN - EQUIPO DE COMPUTO Y ACCESORIOS	TENA-0-088-000-000000	MUNICIPIO DE TENANCINGO	COMPUTADORA ENSAMBLADA MARCA VORAGO SIMBAL SERIE No. G035021502220009	VORAGO	SIMBAL	G035021502220009	39F3FA	15/06/2022	INGRID PEREZ SANDOVAL	$17,539.43	E	3	02/05/2022	02/05/2022	SECRETARIA DEL AYUNTAMIENTO								
364	1241	4	MOBILIARIO Y EQUIPO DE ADMINISTRACIÓN - EQUIPO DE COMPUTO Y ACCESORIOS	TENA-0-088-000-000000	MUNICIPIO DE TENANCINGO	COMPUTADORA ENSAMBLADA MARCA VORAGO SIMBAL SERIE No. G035021502220014	VORAGO	SIMBAL	G035021502220014	B7EE71	15/06/2022	INGRID PEREZ SANDOVAL	$17,539.43	E	3	02/05/2022	02/05/2022	CONTRALORIA								
365	1241	1	MOBILIARIO Y EQUIPO DE ADMINISTRACIÓN - EQUIPO DE COMPUTO Y ACCESORIOS	TENA-0-088-000-000000	MUNICIPIO DE TENANCINGO	CARPA DE 9X5 TECHO A DOS AGUAS,ESTRUCTURA CUBRE POSTES F-974 CULTURA	SIN MARCA	SIN MODELO	SIN SERIE	S/N	S/N	S/N	$18,734.00	S/N	S/N	S/N	S/N	CULTURA								
366	1241	4	MOBILIARIO Y EQUIPO DE ADMINISTRACIÓN - EQUIPO DE COMPUTO Y ACCESORIOS	TENA-0-088-000-000000	MUNICIPIO DE TENANCINGO	COMPUTADORA DE ESCRITORIO MARCA DELL CORE7 8GB RAM DDR4 2400MHZ	DELL	DDR4 2400MHZ	S/S	S/N	S/N	S/N	$21,423.00	S/N	S/N	S/N	S/N	S/I									
367	1241	4	MOBILIARIO Y EQUIPO DE ADMINISTRACIÓN - EQUIPO DE COMPUTO Y ACCESORIOS	TENA-0-088-101-000410	SEGURA GARCIA ANABEL	ARCHIVERO METALICO DE 4 GAVETAS COLOR GRIS	SIN MARCA	SIN MODELO	SIN NUMERO DE SERIE	3068	2011-12-01	1	$3,538.00	D	D-141	2012-12-01	2018-08-18 09:19:46	SECRETARÍA TÉCNICA	7 años 5 meses	20	58.87	Se recomienda reevaluacion				
368	1241	4	MOBILIARIO Y EQUIPO DE ADMINISTRACIÓN - EQUIPO DE COMPUTO Y ACCESORIOS	TENA-0-088-101-000411	SEGURA GARCIA ANABEL	EQUIPO DE COMPUTO DE ESCRITORIO	HP	OMNI ALL IN ONE	4CS142018J	182	2014-12-17	1	$24,341.85	E	E-374	2014-12-17	2018-08-18 09:21:34	SECRETARÍA TÉCNICA	7 años 5 meses	20	405.70	Se recomienda reevaluacion				
369	1241	4	MOBILIARIO Y EQUIPO DE ADMINISTRACIÓN - EQUIPO DE COMPUTO Y ACCESORIOS	TENA-0-088-101-000412	SEGURA GARCIA ANABEL	EQUIPO DE COMPUTO	HP	ALL IN ONE	TS41411040521	182	2014-12-17	1	$8,900.00	E	E-374	2014-12-17	2018-08-18 09:23:03	SECRETARÍA TÉCNICA	7 años 5 meses	20	148.33	Se recomienda reevaluacion	PRESENTA UNA FRACTURA EN PANTALLA DEBIDO AL SISMO DEL 19 DE SEP. DE 2017.			
370	1241	4	MOBILIARIO Y EQUIPO DE ADMINISTRACIÓN - EQUIPO DE COMPUTO Y ACCESORIOS	TENA-0-088-101-000413	SEGURA GARCIA ANABEL	NO BREAK	APC	BS50G	4B1038P48137	SIN DATO	2010-12-30	1	$2,898.84	E	SIN DATO	2010-12-30	2018-08-18 09:24:40	SECRETARÍA TÉCNICA	7 años 5 meses	20	48.31	Se recomienda reevaluacion				
371	1241	4	MOBILIARIO Y EQUIPO DE ADMINISTRACIÓN - EQUIPO DE COMPUTO Y ACCESORIOS	TENA-0-088-104-000441	HERNANDEZ GONZALEZ JUAN ALFREDO	IMPRESORA .	HP	P1606dn	VNB3692213	SIN DATO	2011-03-29	SIN PROVEEDOR	$3,834.00	E	SIN DATO	2011-03-29	2018-08-18 11:47:28	SEGURIDAD PÚBLICA	7 años 5 meses	20	63.90	Se recomienda reevaluacion				
372	1241	4	MOBILIARIO Y EQUIPO DE ADMINISTRACIÓN - EQUIPO DE COMPUTO Y ACCESORIOS	TENA-0-088-104-000447	HERNANDEZ GONZALEZ JUAN ALFREDO	EQUIPO DE COMPUTO	INTEL CORE DUO	E7500	2S0097003660	18	2010-08-30	1	$14,950.00	E	E-178	2010-08-30	2018-08-18 11:57:08	SEGURIDAD PÚBLICA	7 años 5 meses	20	249.17	Se recomienda reevaluacion				
373	1241	4	MOBILIARIO Y EQUIPO DE ADMINISTRACIÓN - EQUIPO DE COMPUTO Y ACCESORIOS	TENA-0-088-104-000450	HERNANDEZ GONZALEZ JUAN ALFREDO	EQUIPO DE COMPUTO	INTEL CORE DUO	E7500	2S0097003691	18	2010-08-30	1	$14,950.00	E	E-178	2010-08-30	2018-08-18 12:01:02	SEGURIDAD PÚBLICA	7 años 5 meses	20	249.17	Se recomienda reevaluacion				
374	1241	4	MOBILIARIO Y EQUIPO DE ADMINISTRACIÓN - EQUIPO DE COMPUTO Y ACCESORIOS	TENA-0-088-104-000455	HERNANDEZ GONZALEZ JUAN ALFREDO	LECTOR BIOMETRICO	BIO TOUCH	500	260085603	18	2010-08-30	1	$7,800.00	E	E-178	2010-08-30	2018-08-18 12:18:24	SEGURIDAD PÚBLICA	7 años 5 meses	20	130.00	Se recomienda reevaluacion				
375	1241	4	MOBILIARIO Y EQUIPO DE ADMINISTRACIÓN - EQUIPO DE COMPUTO Y ACCESORIOS	TENA-0-088-104-000456	HERNANDEZ GONZALEZ JUAN ALFREDO	LECTOR BIOMETRICO	BIO TOUCH	500	260085604	18	2010-08-30	1	$7,800.00	E	E-178	2010-08-30	2018-08-18 12:19:49	SEGURIDAD PÚBLICA	7 años 5 meses	20	130.00	Se recomienda reevaluacion				
376	1241	4	MOBILIARIO Y EQUIPO DE ADMINISTRACIÓN - EQUIPO DE COMPUTO Y ACCESORIOS	TENA-0-088-104-000457	HERNANDEZ GONZALEZ JUAN ALFREDO	LECTOR BIOMETRICO	BIO TOUCH	500	260085605	18	2010-08-30	1	$7,800.00	E	E-178	2010-08-30	2018-08-18 12:21:25	SEGURIDAD PÚBLICA	7 años 5 meses	20	130.00	Se recomienda reevaluacion				
377	1241	4	MOBILIARIO Y EQUIPO DE ADMINISTRACIÓN - EQUIPO DE COMPUTO Y ACCESORIOS	TENA-0-088-104-000458	HERNANDEZ GONZALEZ JUAN ALFREDO	LECTOR BIOMETRICO	BIO TOUCH	500	260085610	18	2010-08-30	1	$7,800.00	E	E-178	2010-08-30	2018-08-18 12:57:51	SEGURIDAD PÚBLICA	7 años 5 meses	20	130.00	Se recomienda reevaluacion				
378	1241	4	MOBILIARIO Y EQUIPO DE ADMINISTRACIÓN - EQUIPO DE COMPUTO Y ACCESORIOS	TENA-0-088-104-000459	HERNANDEZ GONZALEZ JUAN ALFREDO	LECTOR BIOMETRICO	BIO TOUCH	500	260085601	18	2010-08-30	1	$7,800.00	E	E-178	2010-08-30	2018-08-18 12:59:22	SEGURIDAD PÚBLICA	7 años 5 meses	20	130.00	Se recomienda reevaluacion				
379	1241	4	MOBILIARIO Y EQUIPO DE ADMINISTRACIÓN - EQUIPO DE COMPUTO Y ACCESORIOS	TENA-0-088-104-000460	HERNANDEZ GONZALEZ JUAN ALFREDO	LECTOR BIOMETRICO	BIO TOUCH	500	260085609	18	2010-08-30	1	$7,800.00	E	E-178	2010-08-30	2018-08-18 13:00:40	SEGURIDAD PÚBLICA	7 años 5 meses	20	130.00	Se recomienda reevaluacion				
380	1241	4	MOBILIARIO Y EQUIPO DE ADMINISTRACIÓN - EQUIPO DE COMPUTO Y ACCESORIOS	TENA-0-088-104-000461	HERNANDEZ GONZALEZ JUAN ALFREDO	LECTOR BIOMETRICO	BIO TOUCH	500	260085606	18	2010-08-30	1	$7,800.00	E	E-178	2010-08-30	2018-08-18 13:02:02	SEGURIDAD PÚBLICA	7 años 5 meses	20	130.00	Se recomienda reevaluacion				
381	1241	4	MOBILIARIO Y EQUIPO DE ADMINISTRACIÓN - EQUIPO DE COMPUTO Y ACCESORIOS	TENA-0-088-104-000462	HERNANDEZ GONZALEZ JUAN ALFREDO	LECTOR BIOMETRICO	BIO TOUCH	500	260085614	18	2010-08-30	1	$7,800.00	E	E-178	2010-08-30	2018-08-18 13:03:19	SEGURIDAD PÚBLICA	7 años 5 meses	20	130.00	Se recomienda reevaluacion				
382	1241	4	MOBILIARIO Y EQUIPO DE ADMINISTRACIÓN - EQUIPO DE COMPUTO Y ACCESORIOS	TENA-0-088-104-000463	HERNANDEZ GONZALEZ JUAN ALFREDO	LECTOR BIOMETRICO	BIO TOUCH	500	260085602	18	2010-08-30	1	$7,800.00	E	E-178	2010-08-30	2018-08-18 13:04:38	SEGURIDAD PÚBLICA	7 años 5 meses	20	130.00	Se recomienda reevaluacion				
383	1241	4	MOBILIARIO Y EQUIPO DE ADMINISTRACIÓN - EQUIPO DE COMPUTO Y ACCESORIOS	TENA-0-088-104-000464	HERNANDEZ GONZALEZ JUAN ALFREDO	IMPRESORA LASER	SAMSUNG	ML-1915	Z2LD8AFZ600691D	18	2010-08-30	1	$3,749.99	E	E-178	2010-08-30	2018-08-18 13:06:07	SEGURIDAD PÚBLICA	7 años 5 meses	20	62.50	Se recomienda reevaluacion				
384	1241	4	MOBILIARIO Y EQUIPO DE ADMINISTRACIÓN - EQUIPO DE COMPUTO Y ACCESORIOS	TENA-0-088-104-000470	HERNANDEZ GONZALEZ JUAN ALFREDO	NO BREAK UPS	CIBER POWER	330W/550VA	SIN NUMERO DE SERIE	79	2011-05-01	1	$2,898.84	D	D-26	2011-05-01	2018-08-18 14:13:25	SEGURIDAD PÚBLICA	7 años 5 meses	20	48.31	Se recomienda reevaluacion				
385	1241	4	MOBILIARIO Y EQUIPO DE ADMINISTRACIÓN - EQUIPO DE COMPUTO Y ACCESORIOS	TENA-0-088-104-000473	HERNANDEZ GONZALEZ JUAN ALFREDO	EQUIPO DE COMPUTO	HP	HP505BLT	MXL120411C9	29	2013-11-26	1	$10,206.72	E	E-329	2013-11-26	2018-08-18 14:17:29	SEGURIDAD PÚBLICA	7 años 5 meses	20	170.11	Se recomienda reevaluacion				
386	1241	4	MOBILIARIO Y EQUIPO DE ADMINISTRACIÓN - EQUIPO DE COMPUTO Y ACCESORIOS	TENA-0-088-104-000474	HERNANDEZ GONZALEZ JUAN ALFREDO	EQUIPO DE COMPUTO	HP	HP505BMT	MXL12051VR3	29	2013-11-26	1	$10,206.72	E	E-329	2013-11-26	2018-08-18 14:19:18	SEGURIDAD PÚBLICA	7 años 5 meses	20	170.11	Se recomienda reevaluacion				
387	1241	4	MOBILIARIO Y EQUIPO DE ADMINISTRACIÓN - EQUIPO DE COMPUTO Y ACCESORIOS	TENA-0-088-104-000475	HERNANDEZ GONZALEZ JUAN ALFREDO	EQUIPO DE COMPUTO	HP	OMVI 120 1024LA	MXX1440683	182	2014-12-17	1	$8,900.00	E	E-374	2014-12-17	2018-08-18 14:20:36	SEGURIDAD PÚBLICA	7 años 5 meses	20	148.33	Se recomienda reevaluacion				
388	1241	4	MOBILIARIO Y EQUIPO DE ADMINISTRACIÓN - EQUIPO DE COMPUTO Y ACCESORIOS	TENA-0-088-104-001833	HERNANDEZ GONZALEZ JUAN ALFREDO	COMPUTADORA DE ESCRITORIO BLC	INTEL CORE	I3 I3-6100	D-804170412	88890580-11D0-48A7-A904-2484C42AD8D5	2017-06-16	MARGARITA NOEMI GARCIA RIVERA	$15,000.00	I	139	2017-07-18	2017-09-19 12:27:42	SEGURIDAD PÚBLICA	5 años 5 meses	20	250.00	Se recomienda reevaluacion	EQUIPO PARA EL C2 DE SEGURIDAD			
389	1241	4	MOBILIARIO Y EQUIPO DE ADMINISTRACIÓN - EQUIPO DE COMPUTO Y ACCESORIOS	TENA-0-088-104-001834	HERNANDEZ GONZALEZ JUAN ALFREDO	COMPUTADORA DE ESCRITORIO BLC	INTEL CORE	I3 I3-6100	D-804170414	88890580-11D0-48A7-A904-2484C42AD8D5	2017-06-16	MARGARITA NOEMI GARCIA RIVERA	$15,000.00	E	139	2017-07-18	2017-09-19 12:40:01	SEGURIDAD PÚBLICA	5 años 5 meses	20	250.00	Se recomienda reevaluacion	EQUIPO ASIGNADO AL C2 DE TENANCINGO			
390	1241	4	MOBILIARIO Y EQUIPO DE ADMINISTRACIÓN - EQUIPO DE COMPUTO Y ACCESORIOS	TENA-0-088-104-001835	HERNANDEZ GONZALEZ JUAN ALFREDO	COMPUTADORA DE ESCRITORIO BLC	INTEL CORE	I3 I3-6100	D-804170417	88890580-11D0-48A7-A904-2484C42AD8D5	2017-06-16	MARGARITA NOEMI GARCIA RIVERA	$15,000.00	E	139	2017-07-18	2017-09-19 12:46:24	SEGURIDAD PÚBLICA	5 años 5 meses	20	250.00	Se recomienda reevaluacion	EQUIPO ASIGNADO AL C2 DE TENANCINGO.			
391	1241	4	MOBILIARIO Y EQUIPO DE ADMINISTRACIÓN - EQUIPO DE COMPUTO Y ACCESORIOS	TENA-0-088-104-001836	HERNANDEZ GONZALEZ JUAN ALFREDO	COMPUTADORA DE ESCRITORIO BLC	INTEL CORE	I3 I3-6100	D-804170424	88890580-11D0-48A7-A904-2484C42AD8D5	2017-06-16	MARGARITA NOEMI GARCIA RIVERA	$15,000.00	E	139	2017-07-18	2017-09-19 12:50:39	SEGURIDAD PÚBLICA	5 años 5 meses	20	250.00	Se recomienda reevaluacion	EQUIPO ASIGNADO AL C2 DE TENANCINGO, CASA DE SEGURIDAD.			
392	1241	4	MOBILIARIO Y EQUIPO DE ADMINISTRACIÓN - EQUIPO DE COMPUTO Y ACCESORIOS	TENA-0-088-104-001837	HERNANDEZ GONZALEZ JUAN ALFREDO	COMPUTADORA DE ESCRITORIO BLC	INTELCORE	I3 I3-6100	D-804170425	88890580-11D0-48A7-A904-2484C42AD8D5	2017-06-16	MARGARITA NOEMI GARCIA RIVERA	$15,000.00	E	139	2017-07-18	2017-09-19 12:54:15	SEGURIDAD PÚBLICA	5 años 5 meses	20	250.00	Se recomienda reevaluacion	EQUIPO ASIGNADO AL C2 DE TENANCINGO			
393	1241	4	MOBILIARIO Y EQUIPO DE ADMINISTRACIÓN - EQUIPO DE COMPUTO Y ACCESORIOS	TENA-0-088-104-001838	HERNANDEZ GONZALEZ JUAN ALFREDO	COMPUTADORA DE ESCRITORIO BLC	INTEL CORE	I3 I3-6100	D-804170428	88890580-11D0-48A7-A904-2484C42AD8D5	2017-06-16	MARGARITA NOEMI GARCIA RIVERA	$15,000.00	E	139	2017-07-18	2017-09-19 13:09:38	SEGURIDAD PÚBLICA	5 años 5 meses	20	250.00	Se recomienda reevaluacion	EQUIPO ASIGNADO AL C2 DE TENANCINGO			
394	1241	4	MOBILIARIO Y EQUIPO DE ADMINISTRACIÓN - EQUIPO DE COMPUTO Y ACCESORIOS	TENA-0-088-104-001839	HERNANDEZ GONZALEZ JUAN ALFREDO	COMPUTADORA DE ESCRITORIO BLC	INTEL CORE	I3 I3-6100	D-805170499	88890580-11D0-48A7-A904-2484C42AD8D5	2017-06-16	MARGARITA NOEMI GARCIA RIVERA	$15,000.00	E	139	2017-07-18	2017-09-23 09:22:46	SEGURIDAD PÚBLICA	5 años 5 meses	20	250.00	Se recomienda reevaluacion	BIEN ADQUIRIDO PARA EL C2 DE TENANCINGO, EDO DE MEX.			
395	1241	4	MOBILIARIO Y EQUIPO DE ADMINISTRACIÓN - EQUIPO DE COMPUTO Y ACCESORIOS	TENA-0-088-104-001840	HERNANDEZ GONZALEZ JUAN ALFREDO	COMPUTADORA DE ESCRITORIO BLC	INTEL CORE	I3 I3-6100	D-805170500	88890580-11D0-48A7-A904-2484C42AD8D5	2017-06-16	MARGARITA NOEMI GARCIA RIVERA	$15,000.00	E	139	2017-07-18	2017-09-23 09:29:45	SEGURIDAD PÚBLICA	5 años 5 meses	20	250.00	Se recomienda reevaluacion	EQUIPO ADQUIRIDO PARA EL C2 DE TENANCINGO, ESTADO DE MÉXICO.			
396	1241	4	MOBILIARIO Y EQUIPO DE ADMINISTRACIÓN - EQUIPO DE COMPUTO Y ACCESORIOS	TENA-0-088-104-001841	HERNANDEZ GONZALEZ JUAN ALFREDO	COMPUTADORA DE ESCRITORIO BLC	INTEL CORE	I3 I3-6100	D-805170503	88890580-11D0-48A7-A904-2484C42AD8D5	2017-06-16	MARGARITA NOEMI GARCIA RIVERA	$15,000.00	E	139	2017-07-18	2017-09-23 09:34:15	SEGURIDAD PÚBLICA	5 años 5 meses	20	250.00	Se recomienda reevaluacion	BIEN ADQUIRIDO PARA EL C2, DE TENANCINGO ESTADO DE MÉXICO.			
397	1241	4	MOBILIARIO Y EQUIPO DE ADMINISTRACIÓN - EQUIPO DE COMPUTO Y ACCESORIOS	TENA-0-088-104-001842	HERNANDEZ GONZALEZ JUAN ALFREDO	COMPUTADORA DE ESCRITORIO BLC	INTEL CORE	I3 I3-6100	D-805170511	88890580-11D0-48A7-A904-2484C42AD8D5	2017-06-16	MARGARITA NOEMI GARCIA RIVERA	$15,000.00	E	139	2017-07-18	2017-09-23 09:37:53	SEGURIDAD PÚBLICA	5 años 5 meses	20	250.00	Se recomienda reevaluacion	EQUIPO ASIGNADO AL C2,DE TENANCINGO ESTADO DE MÉXICO.			

398	1241	4	MOBILIARIO Y EQUIPO DE ADMINISTRACIÓN - EQUIPO DE COMPUTO Y ACCESORIOS	TENA-0-088-104-001843	HERNANDEZ GONZALEZ JUAN ALFREDO	MULTIFUNCIONAL LASER	-	-	-	912031C01192AA210SH15640	88B93580-1100-43A7-A9D4-24B4C42AD8D5	2017-08-18	MARGARITA NOEMI GARCIA RIVERA	$15,001.10	E	119	2017-07-18	2017-09-29 09:44:34	SEGURIDAD PÚBLICA	3 años 5 meses	20	250.02	Se recomienda reevaluacion	BIEN ADQUIRIDO PARA EL CI DE TENANCINGO, ESTADO DE MÉXICO. LOS DATOS FALTANTES NO LOS MENCIONA LA FACTURA NI DOCUMENTACIÓN RECIBIDA POR TESORERÍA.
399	1241	4	MOBILIARIO Y EQUIPO DE ADMINISTRACIÓN - EQUIPO DE COMPUTO Y ACCESORIOS	TENA-0-088-105-001332	SANCHEZ PALERMO JUAN GABRIEL	COMPUTADORA DE ESCRITORIO NEGRO	HP	PRODesk 600	MXL4191YML	3380	2009-12-31	SIN PROVEEDOR	$9,999.91	D	D-100	2009-12-31	2016-09-22 14:51:04	COORDINACIÓN MUNICIPAL DE PROTECCIÓN CIVIL	7 años 5 meses	20	185.87	Se recomienda reevaluacion	
400	1241	4	MOBILIARIO Y EQUIPO DE ADMINISTRACIÓN - EQUIPO DE COMPUTO Y ACCESORIOS	TENA-0-088-108-001688	GUADARRAMA MILLAN ERICA	COMPUTADORA DE ESCRITORIO	HP	S1933	CNC145P7Q3	S/F	2016-01-01	SIN PROVEEDOR	$8,900.00	D	S/P	2016-01-01	2016-12-13 15:08:55	OFICIALÍA MEDIADORA - CONCILIADORA	6 años 5 meses	20	148.33	Se recomienda reevaluacion	
401	1241	4	MOBILIARIO Y EQUIPO DE ADMINISTRACIÓN - EQUIPO DE COMPUTO Y ACCESORIOS	TENA-0-088-109-000665	LOPEZ VELASCO RENE	EQUIPO DE COMPUTO	ENSAMBLADO	SIN MODELO	ETG87073335LO	SIN DATO	2010-12-30	1	$23,749.00	E	SIN DATO	2010-12-30	2016-08-19 10:33:07	REGISTRO CIVIL	7 años 5 meses	20	395.82	Se recomienda reevaluacion	
402	1241	4	MOBILIARIO Y EQUIPO DE ADMINISTRACIÓN - EQUIPO DE COMPUTO Y ACCESORIOS	TENA-0-088-109-000666	LOPEZ VELASCO RENE	EQUIPO DE COMPUTO	ENSAMBLADO	SIN MODELO	ET67708111520	SIN DATO	2010-12-30	1	$23,749.00	E	SIN DATO	2010-12-30	2016-08-19 10:34:38	REGISTRO CIVIL	7 años 5 meses	20	395.82	Se recomienda reevaluacion	
403	1241	4	MOBILIARIO Y EQUIPO DE ADMINISTRACIÓN - EQUIPO DE COMPUTO Y ACCESORIOS	TENA-0-088-109-000667	LOPEZ VELASCO RENE	EQUIPO DE COMPUTO	ENSAMBLADO	SIN MODELO	ET77708095SLO	SIN DATO	2010-12-30	1	$23,749.00	E	SIN DATO	2010-12-30	2016-08-19 10:42:35	REGISTRO CIVIL	7 años 5 meses	20	395.82	Se recomienda reevaluacion	
404	1241	4	MOBILIARIO Y EQUIPO DE ADMINISTRACIÓN - EQUIPO DE COMPUTO Y ACCESORIOS	TENA-0-088-109-000668	LOPEZ VELASCO RENE	EQUIPO DE COMPUTO	ENSAMBLADO	SIN MODELO	CNC148P086	SIN DATO	2010-12-30	1	$23,749.00	E	SIN DATO	2010-12-30	2016-08-19 10:44:10	REGISTRO CIVIL	7 años 5 meses	20	395.82	Se recomienda reevaluacion	
405	1241	4	MOBILIARIO Y EQUIPO DE ADMINISTRACIÓN - EQUIPO DE COMPUTO Y ACCESORIOS	TENA-0-088-109-000669	LOPEZ VELASCO RENE	EQUIPO DE COMPUTO	ENSAMBLADO	SIN MODELO	ETG77081085LO	SIN DATO	2010-12-30	1	$23,749.00	E	SIN DATO	2010-12-30	2016-08-19 10:46:25	REGISTRO CIVIL	7 años 5 meses	20	395.82	Se recomienda reevaluacion	
406	1241	4	MOBILIARIO Y EQUIPO DE ADMINISTRACIÓN - EQUIPO DE COMPUTO Y ACCESORIOS	TENA-0-088-115-000730	CABRERA LUGO MARCOS JUAN	EQUIPO DE COMPUTO	ACER	P186HV	ETLPZBW0420602F384321	79	2011-05-01	1	$8,184.95	D	D-26	2011-05-01	2016-08-19 14:25:16	INGRESOS	7 años 5 meses	20	136.42	Se recomienda reevaluacion	
407	1241	4	MOBILIARIO Y EQUIPO DE ADMINISTRACIÓN - EQUIPO DE COMPUTO Y ACCESORIOS	TENA-0-088-115-000731	CABRERA LUGO MARCOS JUAN	ARCHIVERO METALICO D E4 GAVETAS COLOR GRIS	SIN MARCA	SIN MODELO	SIN NUMERO DE SERIE	3068	2012-12-01	1	$3,538.00	D	D-141	2012-12-01	2016-08-19 14:27:05	INGRESOS	7 años 5 meses	20	58.97	Se recomienda reevaluacion	
408	1241	4	MOBILIARIO Y EQUIPO DE ADMINISTRACIÓN - EQUIPO DE COMPUTO Y ACCESORIOS	TENA-0-088-115-000732	CABRERA LUGO MARCOS JUAN	ARCHIVERO METALICO DE 4 GAVETAS COLOR GRIS	SIN MARCA	SIN MODELO	SIN NUMERO DE SERIE	3068	2012-12-01	1	$3,538.00	D	D-141	2012-12-01	2016-08-19 14:28:42	INGRESOS	7 años 5 meses	20	58.97	Se recomienda reevaluacion	
409	1241	4	MOBILIARIO Y EQUIPO DE ADMINISTRACIÓN - EQUIPO DE COMPUTO Y ACCESORIOS	TENA-0-088-115-000733	CABRERA LUGO MARCOS JUAN	ARCHIVERO METALICO DE 4 GAVETAS COLOR GRIS	SIN MARCA	SIN MODELO	SIN NUMERO DE SERIE	3068	2012-12-01	1	$3,538.00	D	D-141	2012-12-01	2016-08-19 14:35:12	INGRESOS	7 años 5 meses	20	58.97	Se recomienda reevaluacion	
410	1241	4	MOBILIARIO Y EQUIPO DE ADMINISTRACIÓN - EQUIPO DE COMPUTO Y ACCESORIOS	TENA-0-088-115-000734	CABRERA LUGO MARCOS JUAN	ARCHIVERO METALICO DE 4 GAVETAS COLOR GRIS	SIN MARCA	SIN MODELO	SIN NUMERO DE SERIE	3068	2012-12-01	1	$3,538.00	D	D-141	2012-12-01	2016-08-19 14:36:50	INGRESOS	7 años 5 meses	20	58.97	Se recomienda reevaluacion	
411	1241	4	MOBILIARIO Y EQUIPO DE ADMINISTRACIÓN - EQUIPO DE COMPUTO Y ACCESORIOS	TENA-0-088-115-000735	CABRERA LUGO MARCOS JUAN	IMPRESORA MULTIFUNCIONAL	EPSON L355	C452J	S3YK23284	5067	2014-03-12	1	$3,799.00	E	E-41	2014-03-12	2016-08-19 14:41:00	INGRESOS	7 años 5 meses	20	63.32	Se recomienda reevaluacion	
412	1241	4	MOBILIARIO Y EQUIPO DE ADMINISTRACIÓN - EQUIPO DE COMPUTO Y ACCESORIOS	TENA-0-088-115-000736	CABRERA LUGO MARCOS JUAN	IMPRESORA MULTIFUNCIONAL	EPSON L210	C462H	S2K213466	5067	2014-03-12	1	$3,799.00	E	E-41	2014-03-12	2016-08-19 14:42:21	INGRESOS	7 años 5 meses	20	63.32	Se recomienda reevaluacion	
413	1241	4	MOBILIARIO Y EQUIPO DE ADMINISTRACIÓN - EQUIPO DE COMPUTO Y ACCESORIOS	TENA-0-088-115-000737	CABRERA LUGO MARCOS JUAN	MULTIFUNCIONAL	EPSON STYLUS L355	C462J	S3YK619698	216	2014-12-17	1	$4,100.01	E	SIN DATO	2014-12-17	2016-08-19 14:45:30	INGRESOS	7 años 5 meses	20	68.33	Se recomienda reevaluacion	
414	1241	4	MOBILIARIO Y EQUIPO DE ADMINISTRACIÓN - EQUIPO DE COMPUTO Y ACCESORIOS	TENA-0-088-118-000355	GALLEGOS DELGADILLO KLAUDIA	COMPUTADORA PROCESADOR (SERVIDOR)	HP	350G6	MXQ1360FX9	SIN DATO	2010-03-30	1	$52,356.70	E	SIN DATO	2010-03-30	2016-08-17 21:12:22	CATASTRO MUNICIPAL	7 años 5 meses	20	872.61	Se recomienda reevaluacion	
415	1241	4	MOBILIARIO Y EQUIPO DE ADMINISTRACIÓN - EQUIPO DE COMPUTO Y ACCESORIOS	TENA-0-088-118-000356	GALLEGOS DELGADILLO KLAUDIA	IMPRESORA	EPSON	FX-890	JMBY003176	4078	2011-01-25	1	$6,238.93	E	E-66	2011-01-25	2016-08-17 21:14:29	CATASTRO MUNICIPAL	7 años 5 meses	20	103.98	Se recomienda reevaluacion	
416	1241	4	MOBILIARIO Y EQUIPO DE ADMINISTRACIÓN - EQUIPO DE COMPUTO Y ACCESORIOS	TENA-0-088-118-000357	GALLEGOS DELGADILLO KLAUDIA	IMPRESORA	EPSON	FX-890	JMBY000784	4078	2011-01-25	1	$6,238.93	E	E-66	2011-01-25	2016-08-17 21:16:45	CATASTRO MUNICIPAL	7 años 5 meses	20	103.98	Se recomienda reevaluacion	
417	1241	4	MOBILIARIO Y EQUIPO DE ADMINISTRACIÓN - EQUIPO DE COMPUTO Y ACCESORIOS	TENA-0-088-118-000358	GALLEGOS DELGADILLO KLAUDIA	IMPRESORA	BROTHER	DCP-8080DN	L00-CYP010	79	2011-05-01	1	$2,898.84	D	D-26	2011-05-01	2016-08-17 21:18:22	CATASTRO MUNICIPAL	7 años 5 meses	20	48.31	Se recomienda reevaluacion	
418	1241	4	MOBILIARIO Y EQUIPO DE ADMINISTRACIÓN - EQUIPO DE COMPUTO Y ACCESORIOS	TENA-0-088-118-000359	GALLEGOS DELGADILLO KLAUDIA	GABINETE SERVIDOR	SIN MARCA	AHLON X2	28050011966	4309	2011-10-07	1	$29,980.00	E	E-216	2011-10-07	2016-08-17 21:20:08	CATASTRO MUNICIPAL	7 años 5 meses	20	499.67	Se recomienda reevaluacion	
419	1241	4	MOBILIARIO Y EQUIPO DE ADMINISTRACIÓN - EQUIPO DE COMPUTO Y ACCESORIOS	TENA-0-088-118-000360	GALLEGOS DELGADILLO KLAUDIA	COMPUTADORA	INSIDEONE	E2343F	ACKB302000482	4309	2011-10-07	1	$21,299.00	E	E-216	2011-10-07	2016-08-17 21:21:56	CATASTRO MUNICIPAL	7 años 5 meses	20	354.98	Se recomienda reevaluacion	
420	1241	4	MOBILIARIO Y EQUIPO DE ADMINISTRACIÓN - EQUIPO DE COMPUTO Y ACCESORIOS	TENA-0-088-118-000361	GALLEGOS DELGADILLO KLAUDIA	COMPUTADORA	INSIDEONE	E2343F	AGG84GA002326	4309	2011-10-07	1	$21,299.00	D	E-226	2011-10-07	2016-08-17 21:23:47	CATASTRO MUNICIPAL	7 años 5 meses	20	354.98	Se recomienda reevaluacion	
421	1241	4	MOBILIARIO Y EQUIPO DE ADMINISTRACIÓN - EQUIPO DE COMPUTO Y ACCESORIOS	TENA-0-088-118-000362	GALLEGOS DELGADILLO KLAUDIA	COMPUTADORA	INSIDEONE	E2343F	ACKB302000483	4309	2011-10-07	1	$21,299.00	E	E-226	2011-10-07	2016-08-17 21:25:36	CATASTRO MUNICIPAL	7 años 5 meses	20	354.98	Se recomienda reevaluacion	
422	1241	4	MOBILIARIO Y EQUIPO DE ADMINISTRACIÓN - EQUIPO DE COMPUTO Y ACCESORIOS	TENA-0-088-118-000366	GALLEGOS DELGADILLO KLAUDIA	NO BREAK	LIEBERT	POWER GUARD	XAAE1307013967905E5	835	2013-12-16	1	$3,016.00	E	E-315	2013-12-18	2016-08-17 21:34:15	CATASTRO MUNICIPAL	7 años 5 meses	20	50.27	Se recomienda reevaluacion	
423	1241	4	MOBILIARIO Y EQUIPO DE ADMINISTRACIÓN - EQUIPO DE COMPUTO Y ACCESORIOS	TENA-0-088-118-000367	GALLEGOS DELGADILLO KLAUDIA	TARJETA DE VIDEO	UPS TATION GX	670	SIN NUMERO DE SERIE	835	2013-12-16	1	$8,118.84	E	E-315	2013-12-16	2016-08-17 21:37:49	CATASTRO MUNICIPAL	7 años 5 meses	20	135.31	Se recomienda reevaluacion	
424	1241	4	MOBILIARIO Y EQUIPO DE ADMINISTRACIÓN - EQUIPO DE COMPUTO Y ACCESORIOS	TENA-0-088-118-000368	GALLEGOS DELGADILLO KLAUDIA	TARJETA DE VIDEO	UPS TATION GX	670	SIN NUMERO DE SERIE	835	2013-12-16	1	$8,118.84	D	E-315	2013-12-18	2016-08-17 21:39:36	CATASTRO MUNICIPAL	7 años 5 meses	20	135.31	Se recomienda reevaluacion	
425	1241	4	MOBILIARIO Y EQUIPO DE ADMINISTRACIÓN - EQUIPO DE COMPUTO Y ACCESORIOS	TENA-0-088-118-000369	GALLEGOS DELGADILLO KLAUDIA	DISCO DURO	ADATA	SX900	SIN NUMERO DE SERIE	835	2013-12-16	1	$3,712.00	E	E-315	2013-12-16	2016-08-17 21:41:09	CATASTRO MUNICIPAL	7 años 5 meses	20	61.87	Se recomienda reevaluacion	
426	1241	4	MOBILIARIO Y EQUIPO DE ADMINISTRACIÓN - EQUIPO DE COMPUTO Y ACCESORIOS	TENA-0-088-118-000370	GALLEGOS DELGADILLO KLAUDIA	DISCO DURO	ADATA	SX900	SIN NUMERO DE SERIE	835	2013-12-16	1	$3,712.00	E	E-315	2013-12-16	2016-08-17 21:43:26	CATASTRO MUNICIPAL	7 años 5 meses	20	61.87	Se recomienda reevaluacion	
427	1241	4	MOBILIARIO Y EQUIPO DE ADMINISTRACIÓN - EQUIPO DE COMPUTO Y ACCESORIOS	TENA-0-088-118-000371	GALLEGOS DELGADILLO KLAUDIA	MONITOR LED DE 27"	VIEWSONIC	8514818	TBG134903258	835	2013-12-16	1	$5,336.00	E	E-315	2013-12-16	2016-08-17 21:44:51	CATASTRO MUNICIPAL	7 años 5 meses	20	88.93	Se recomienda reevaluacion	
428	1241	4	MOBILIARIO Y EQUIPO DE ADMINISTRACIÓN - EQUIPO DE COMPUTO Y ACCESORIOS	TENA-0-088-118-000372	GALLEGOS DELGADILLO KLAUDIA	MONITOR LED DE 27"	VIEWSONIC	8514818	TBG134903593	835	2013-12-16	1	$5,336.00	E	E-315	2013-12-16	2016-08-17 21:46:18	CATASTRO MUNICIPAL	7 años 5 meses	20	88.93	Se recomienda reevaluacion	
429	1241	4	MOBILIARIO Y EQUIPO DE ADMINISTRACIÓN - EQUIPO DE COMPUTO Y ACCESORIOS	TENA-0-088-118-000373	GALLEGOS DELGADILLO KLAUDIA	IMPRESORA	EPSON	FX-890	E88Y124349	SIN DATO	2010-12-30	1	$7,473.00	E	SIN DATO	2010-12-30	2016-08-17 21:56:24	CATASTRO MUNICIPAL	7 años 5 meses	20	124.55	Se recomienda reevaluacion	
430	1241	4	MOBILIARIO Y EQUIPO DE ADMINISTRACIÓN - EQUIPO DE COMPUTO Y ACCESORIOS	TENA-0-088-118-000374	GALLEGOS DELGADILLO KLAUDIA	MONITOR LCD DE 17"	PROVIEW	SIN MODELO	FZWYS70667571U	SIN DATO	2010-12-30	1	$3,278.00	E	SIN DATO	2010-12-30	2016-08-17 21:57:56	CATASTRO MUNICIPAL	7 años 5 meses	20	54.65	Se recomienda reevaluacion	COTIZADO EN MERCADO LIBRE
431	1241	4	MOBILIARIO Y EQUIPO DE ADMINISTRACIÓN - EQUIPO DE COMPUTO Y ACCESORIOS	TENA-0-088-118-000375	GALLEGOS DELGADILLO KLAUDIA	MONITOR RECTANGULAR LCD	I-INC	1h171D	810NU1AY00395	SIN DATO	2010-12-30	1	$3,279.00	E	SIN DATO	2010-12-30	2016-08-17 21:59:28	CATASTRO MUNICIPAL	7 años 5 meses	20	54.65	Se recomienda reevaluacion	COTIZADO EN MERCADO LIBRE
432	1241	4	MOBILIARIO Y EQUIPO DE ADMINISTRACIÓN - EQUIPO DE COMPUTO Y ACCESORIOS	TENA-0-088-118-000376	GALLEGOS DELGADILLO KLAUDIA	MONITOR RECTANGULAR LCD	I-INC	1h171D	810NU1AY00338	SIN DATO	2010-12-30	1	$3,279.00	E	SIN DATO	2010-12-30	2016-08-17 22:03:12	CATASTRO MUNICIPAL	7 años 5 meses	20	54.65	Se recomienda reevaluacion	COTIZADO EN MERCADO LIBRE
433	1241	4	MOBILIARIO Y EQUIPO DE ADMINISTRACIÓN - EQUIPO DE COMPUTO Y ACCESORIOS	TENA-0-088-118-000377	GALLEGOS DELGADILLO KLAUDIA	MONITOR RECTANGULAR LCD	I-INC	1h171D	810NU1AY00381	SIN DATO	2010-12-30	1	$3,279.00	E	SIN DATO	2010-12-30	2016-08-17 22:04:40	CATASTRO MUNICIPAL	7 años 5 meses	20	54.65	Se recomienda reevaluacion	COTIZADO EN MERCADO LIBRE
434	1241	4	MOBILIARIO Y EQUIPO DE ADMINISTRACIÓN - EQUIPO DE COMPUTO Y ACCESORIOS	TENA-0-088-118-000378	GALLEGOS DELGADILLO KLAUDIA	MONITOR RECTANGULAR LCD	I-INC	1h171D	816NU1AY01146	SIN DATO	2010-12-30	1	$3,279.00	E	SIN DATO	2010-12-30	2016-08-17 22:06:28	CATASTRO MUNICIPAL	7 años 5 meses	20	54.65	Se recomienda reevaluacion	COTIZADO EN MERCADO LIBRE
435	1241	4	MOBILIARIO Y EQUIPO DE ADMINISTRACIÓN - EQUIPO DE COMPUTO Y ACCESORIOS	TENA-0-088-118-000379	GALLEGOS DELGADILLO KLAUDIA	EQUIPO DE COMPUTO	ACER	SIN MODELO	SIN NUMERO DE SERIE	29	2013-12-26	1	$10,206.72	E	E-329	2013-12-26	2016-08-17 22:07:56	CATASTRO MUNICIPAL	7 años 5 meses	20	170.11	Se recomienda reevaluacion	
436	1241	4	MOBILIARIO Y EQUIPO DE ADMINISTRACIÓN - EQUIPO DE COMPUTO Y ACCESORIOS	TENA-0-088-118-000408	GALLEGOS DELGADILLO KLAUDIA	LICENCIA DE WINDOWS	WINDOWS	MICROSOFT 2008	SIN NUMERO DE SERIE	6154	2010-12-30	1	$5,300.00	E	E-229	2010-12-30	2016-08-17 23:14:05	CATASTRO MUNICIPAL	7 años 5 meses	20	88.33	Se recomienda reevaluacion	COTIZADO EN MERCADO LIBRE POR NO EXISTIR DOCUMENTO CONTABLE
437	1241	4	MOBILIARIO Y EQUIPO DE ADMINISTRACIÓN - EQUIPO DE COMPUTO Y ACCESORIOS	TENA-0-088-124-000750	LÓPEZ VASQUEZ JORGE	EQUIPO DE COMPUTO	HP	ALL IN ONE	MXX3390GSC	97	2011-12-31	1	$9,278.84	E	D-138	2011-12-31	2016-08-19 15:59:37	OBRAS PÚBLICAS	7 años 5 meses	20	154.65	Se recomienda reevaluacion	
438	1241	4	MOBILIARIO Y EQUIPO DE ADMINISTRACIÓN - EQUIPO DE COMPUTO Y ACCESORIOS	TENA-0-088-124-000751	LÓPEZ VASQUEZ JORGE	EQUIPO DE COMPUTO	ACER	X163W	ETLBF080071100881642D4	97	2011-12-31	1	$9,278.84	D	D-138	2011-12-31	2016-08-19 18:01:58	OBRAS PÚBLICAS	7 años 5 meses	20	154.65	Se recomienda reevaluacion	
439	1241	4	MOBILIARIO Y EQUIPO DE ADMINISTRACIÓN - EQUIPO DE COMPUTO Y ACCESORIOS	TENA-0-088-124-000752	LÓPEZ VASQUEZ JORGE	EQUIPO DE COMPUTO	ACER	XL-63W	ETLBF080071100893F4204	97	2011-12-31	1	$9,278.84	D	D-138	2011-12-31	2016-08-19 16:04:04	OBRAS PÚBLICAS	7 años 5 meses	20	154.65	Se recomienda reevaluacion	

440	1241	4	MOBILIARIO Y EQUIPO DE ADMINISTRACIÓN - EQUIPO DE COMPUTO Y ACCESORIOS	TENA-0-088-124-000753	LÓPEZ VASQUEZ JORGE	COMPUTADORA LAP TOP	HP	ACER	1.94408E+11	97	2011-12-31	1	$12,178.84	D	D-138	2011-12-31	2016-08-19 16:06:30	OBRAS PÚBLICAS	7 años 5 meses	20	202.58	Se recomienda reevaluacion							
441	1241	4	MOBILIARIO Y EQUIPO DE ADMINISTRACIÓN - EQUIPO DE COMPUTO Y ACCESORIOS	TENA-0-088-124-000756	LÓPEZ VASQUEZ JORGE	ESCANER	FUJITZU	FI5240	14936	18	2012-02-03	1	$43,187.03	E	E-261	2012-02-03	2016-08-19 16:17:47	OBRAS PÚBLICAS	7 años 5 meses	20	719.78	Se recomienda reevaluacion							
442	1241	4	MOBILIARIO Y EQUIPO DE ADMINISTRACIÓN - EQUIPO DE COMPUTO Y ACCESORIOS	TENA-0-088-124-000757	LÓPEZ VASQUEZ JORGE	COMPUTADORA DE ESCRITORIO	ACER/HP	SIN MODELO	SIN NUMERO DE SERIE	29	2013-12-26	1	$10,206.72	E	E-329	2013-12-26	2016-08-19 16:19:53	OBRAS PÚBLICAS	7 años 5 meses	20	170.11	Se recomienda reevaluacion							
443	1241	4	MOBILIARIO Y EQUIPO DE ADMINISTRACIÓN - EQUIPO DE COMPUTO Y ACCESORIOS	TENA-0-088-124-000759	LÓPEZ VASQUEZ JORGE	PLOTER A COLOR	HP	T920 36	SIN NUMERO DE SERIE	182	2014-12-17	1	$108,602.81	E	E-374	2014-12-17	2016-08-19 18:32:30	OBRAS PÚBLICAS	7 años 5 meses	20	1810.05	Se recomienda reevaluacion							
444	1241	4	MOBILIARIO Y EQUIPO DE ADMINISTRACIÓN - EQUIPO DE COMPUTO Y ACCESORIOS	TENA-0-088-124-000761	LÓPEZ VASQUEZ JORGE	IMPRESORA	SAMSUNG	ML-2165	Z7BV89GD1000PEA	SIN DATO	2010-12-30	1	$5,377.00	E	SIN DATO	2010-12-30	2016-08-19 16:35:55	OBRAS PÚBLICAS	7 años 5 meses	20	89.62	Se recomienda reevaluacion							
445	1241	4	MOBILIARIO Y EQUIPO DE ADMINISTRACIÓN - EQUIPO DE COMPUTO Y ACCESORIOS	TENA-0-088-124-001686	LÓPEZ VASQUEZ JORGE	EQUIPO DE COMPUTO DE ESCRITORIO	HP	SIN MODELO	SIN NUMERO DE SERIE	S/F	2018-01-01	SIN PROVEEDOR	$8,900.00	D	S/P	2016-01-01	2016-12-13 15:05:00	OBRAS PÚBLICAS	8 años 5 meses	20	148.33	Se recomienda reevaluacion							
446	1241	4	MOBILIARIO Y EQUIPO DE ADMINISTRACIÓN - EQUIPO DE COMPUTO Y ACCESORIOS	TENA-0-088-124-001687	LÓPEZ VASQUEZ JORGE	EQUIPO DE COMPUTO DE ESCRITORIO	LENOVO	SIN MODELO	SIN NUMERO DE SERIE	S/F	2016-01-01	SIN PROVEEDOR	$8,900.00	D	S/P	2016-01-01	2016-12-13 15:06:19	OBRAS PÚBLICAS	8 años 5 meses	20	148.33	Se recomienda reevaluacion							
447	1241	4	MOBILIARIO Y EQUIPO DE ADMINISTRACIÓN - EQUIPO DE COMPUTO Y ACCESORIOS	TENA-0-088-124-001797	LÓPEZ VASQUEZ JORGE	LICENCIA OPUS 16 MODULO 1	SIN MARCA	SIN MODELO	SIN NUMERO DE SERIE	A-122	2016-12-22	SAUL AVILA SAMPERIO	$12,365.60	D	D-191	2016-12-01	2017-01-25 11:32:55	OBRAS PÚBLICAS	3 años 5 meses	20	206.09	Se recomienda reevaluacion							
448	1241	4	MOBILIARIO Y EQUIPO DE ADMINISTRACIÓN - EQUIPO DE COMPUTO Y ACCESORIOS	TENA-0-088-124-001799	LÓPEZ VASQUEZ JORGE	COMPUTADORA ALL IN ONE	SAMSUNG	M300A2A	SIN NUMERO DE SERIE	A1213	2016-12-22	SAUL AVILA SAMPERIO	$10,378.37	D	D-191	2016-12-01	2017-01-25 11:39:35	OBRAS PÚBLICAS	3 años 5 meses	20	172.94	Se recomienda reevaluacion							
449	1241	4	MOBILIARIO Y EQUIPO DE ADMINISTRACIÓN - EQUIPO DE COMPUTO Y ACCESORIOS	TENA-0-088-124-001800	LÓPEZ VASQUEZ JORGE	COMPUTADORA ALL IN ONE	LENOVO	IDEA CENTRE	SIN NUMERO DE SERIE	A-1213	2016-07-22	SAUL AVILA SAMPERIO	$10,096.90	D	D-191	2016-12-01	2017-01-25 11:51:41	OBRAS PÚBLICAS	5 años 5 meses	20	168.28	Se recomienda reevaluacion							
450	1241	4	MOBILIARIO Y EQUIPO DE ADMINISTRACIÓN - EQUIPO DE COMPUTO Y ACCESORIOS	TENA-0-088-124-001801	LÓPEZ VASQUEZ JORGE	COMPUTADORA ALL IN ONE	GATEWAY	SIN MODELO	SIN NUMERO DE SERIE	1213	2016-12-22	SAUL AVILA SAMPERIO	$9,867.37	D	d-191	2016-12-01	2017-01-25 11:59:28	OBRAS PÚBLICAS	5 años 5 meses	20	164.46	Se recomienda reevaluacion							
451	1241	4	MOBILIARIO Y EQUIPO DE ADMINISTRACIÓN - EQUIPO DE COMPUTO Y ACCESORIOS	TENA-0-088-124-001802	LÓPEZ VASQUEZ JORGE	COMPUTADORA ALL IN ONE	ACER	SIN MODELO	SIN NUMERO DE SERIE	A-1213	2016-12-01	SAUL AVILA SAMPERIO	$10,018.04	D	D-191	2016-12-30	2017-01-25 12:01:57	OBRAS PÚBLICAS	5 años 5 meses	20	166.97	Se recomienda reevaluacion							
452	1241	4	MOBILIARIO Y EQUIPO DE ADMINISTRACIÓN - EQUIPO DE COMPUTO Y ACCESORIOS	TENA-0-088-124-002182	LÓPEZ VASQUEZ JORGE	COMPUTADORA	HP	TODOOTH	1	A 287	2018-11-14	LUIS PEREZ CARPIO	$14,750.00	D	D 140	2018-12-26	2020-10-13 16:15:25	OBRAS PÚBLICAS	3 años 7 meses	20	245.83	10570.81							
453	1241	4	MOBILIARIO Y EQUIPO DE ADMINISTRACIÓN - EQUIPO DE COMPUTO Y ACCESORIOS	TENA-0-088-124-002183	LÓPEZ VASQUEZ JORGE	COMPUTADORA	HP	TODOOTH	SIN NUMERO DE SERIE	A 287	2018-11-14	LUIS PEREZ CARPIO	$14,750.00	D	D 140	2018-12-25	2020-10-13 16:16:51	OBRAS PÚBLICAS	3 años 7 meses	20	245.83	10570.81							
454	1241	4	MOBILIARIO Y EQUIPO DE ADMINISTRACIÓN - EQUIPO DE COMPUTO Y ACCESORIOS	TENA-0-088-124-002184	LÓPEZ VASQUEZ JORGE	COMPUTADORA	HP	TODOOTH		A 287	2018-11-14	LUIS PEREZ CARPIO	$14,750.00	D	D 140	2018-12-12	2020-10-13 16:21:20	OBRAS PÚBLICAS	3 años 7 meses	20	245.83	10570.81							
455	1241	4	MOBILIARIO Y EQUIPO DE ADMINISTRACIÓN - EQUIPO DE COMPUTO Y ACCESORIOS	TENA-0-088-124-002185	LÓPEZ VASQUEZ JORGE	ESCANER FUJITSU	FUJITSU	FI-7240	SIN NUMERO DE SERIE	A 287	2018-11-14	LUIS PEREZ CARPIO	$50,407.03	D	D 140	2018-12-26	2020-10-13 16:31:28	OBRAS PÚBLICAS	3 años 7 meses	20	840.12	38123.08							
456	1241	4	MOBILIARIO Y EQUIPO DE ADMINISTRACIÓN - EQUIPO DE COMPUTO Y ACCESORIOS	TENA-0-088-124-002186	LÓPEZ VASQUEZ JORGE	IMPRESORA	EPSON	L3110		A 287	2018-11-14	LUIS PEREZ CARPIO	$6,864.32	D	D 140	2018-11-14	2020-10-13 16:36:25	OBRAS PÚBLICAS	3 años 7 meses	20	114.41	4919.46							
457	1241	4	MOBILIARIO Y EQUIPO DE ADMINISTRACIÓN - EQUIPO DE COMPUTO Y ACCESORIOS	TENA-0-088-126-001823	ARIZMENDI HERNANDEZ BERNABÉ	EQUIPO DE COMPUTO ALL IN ONE	LENOVO	M722	1S3554G7MJ144X6K	1484	2017-03-15	CADAEN SOLUCIONES INTEGRALES PARA LA INDUSTRIA. S.A. DE C.V.	$13,284.90	E	63	2017-03-29	2017-05-08 14:39:00	LIMPIA	5 años 5 meses	20	221.42	Se recomienda reevaluacion	INCLUYE ACCESORIOS: MONITOR, TECLADO Y MOUSE						
458	1241	4	MOBILIARIO Y EQUIPO DE ADMINISTRACIÓN - EQUIPO DE COMPUTO Y ACCESORIOS	TENA-0-088-143-001816	VALDEZ CASTAÑEDA BRENDA	EQUIPO DE COMPUTO	LENOVO	H531MBOKES	1S3554G7MJ144X8A	1484	2017-03-15	CADAEN SOLUCIONES INTEGRALES PARA LA INDUSTRIA. S.A. DE C.V.	$13,284.90	E	63	2017-03-29	2017-05-08 13:52:23	ATENCIÓN A LA JUVENTUD	5 años 5 meses	20	221.42	Se recomienda reevaluacion	INCLUYE ACCESORIOS: MONITOR, TECLADO Y MOUSE						
459	1241	4	MOBILIARIO Y EQUIPO DE ADMINISTRACIÓN - EQUIPO DE COMPUTO Y ACCESORIOS	TENA-0-088-144-000723	MILLAN FLORES SANTIAGO JOSE	EQUIPO DE COMPUTO	HP	120-1026la	4CS142047N	SIN DATO	2010-12-30	1	$28,749.00	E	SIN DATO	2010-12-30	2016-08-19 13:57:13	GOBERNACIÓN	7 años 5 meses	20	445.82	Se recomienda reevaluacion							
460	1241	4	MOBILIARIO Y EQUIPO DE ADMINISTRACIÓN - EQUIPO DE COMPUTO Y ACCESORIOS	TENA-0-088-149-000726	CAMACHO DE GANTE LIDIA ELIZABETH	EQUIPO DE COMPUTO	HP	120l0261a	4CS142042J	SIN DATO	2010-12-30	1	$23,749.00	E	SIN DATO	2010-12-30	2016-08-19 14:09:42	FOMENTO TURÍSTICO	7 años 5 meses	20	393.82	Se recomienda reevaluacion							
461	1241	4	MOBILIARIO Y EQUIPO DE ADMINISTRACIÓN - EQUIPO DE COMPUTO Y ACCESORIOS	TENA-0-088-149-001813	CAMACHO DE GANTE LIDIA ELIZABETH	EQUIPO DE COMPUTO ALL IN ONE	LENOVO	M722	1S3554G7MJ14W3V	1484	2017-03-15	CADAEN SOLUCIONES INTEGRALES PARA LA INDUSTRIA. S.A. DE C.V.	$13,284.90	E	63	2017-03-29	2017-05-08 13:21:27	FOMENTO TURÍSTICO	5 años 5 meses	20	221.42	Se recomienda reevaluacion	INCLUYE ACCESORIOS: MONITOR, TECLADO Y MOUSE						
462	1241	4	MOBILIARIO Y EQUIPO DE ADMINISTRACIÓN - EQUIPO DE COMPUTO Y ACCESORIOS	TENA-0-088-152-000237	BALCAZAR ARMENTA MARIA MAGADALENA	EQUIPO DE COMPUTO ALL IN ONE	HP	120-1024la	4CS13709V5	SIN DATO	2010-12-30	1	$23,749.00	E	SIN DATO	2010-12-30	2016-08-16 17:56:36	ATENCIÓN DE LA MUJER	7 años 5 meses	20	393.82	Se recomienda reevaluacion							
463	1241	4	MOBILIARIO Y EQUIPO DE ADMINISTRACIÓN - EQUIPO DE COMPUTO Y ACCESORIOS	TENA-0-088-152-000240	BALCAZAR ARMENTA MARIA MAGADALENA	VIDEO PROYECTOR CON CABLE DE CORRIENTE	BENQ	MP512	PD12901096SJ0	SIN DATO	2010-12-30	1	$5,799.00	E	SIN DATO	2010-12-30	2016-08-18 18:02:26	ATENCIÓN DE LA MUJER	7 años 5 meses	20	96.65	Se recomienda reevaluacion							
464	1241	4	MOBILIARIO Y EQUIPO DE ADMINISTRACIÓN - EQUIPO DE COMPUTO Y ACCESORIOS	TENA-0-088-152-000241	BALCAZAR ARMENTA MARIA MAGADALENA	VIDEO PROYECTOR CON CABLE DE CORRIENTE Y CABLE PARA CPU	VIEWSONIC	VS13868	SEU174181151	SIN DATO	2010-12-30	1	$32,829.00	E	SIN DATO	2010-12-30	2016-08-18 18:04:32	ATENCIÓN DE LA MUJER	7 años 5 meses	20	547.15	Se recomienda reevaluacion							
465	1241	4	MOBILIARIO Y EQUIPO DE ADMINISTRACIÓN - EQUIPO DE COMPUTO Y ACCESORIOS	TENA-0-088-152-001794	BALCAZAR ARMENTA MARIA MAGADALENA	IMPRESORA SISTEMA DE TINTA A COLOR	EPSON	L120	TNUK097319	A-34	2016-07-27	JAIME MEJIA VARGAS	$2,900.00	D	D-173	2016-12-01	2017-01-19 10:55:13	ATENCIÓN DE LA MUJER	5 años 5 meses	20	48.33	Se recomienda reevaluacion							
466	1241	4	MOBILIARIO Y EQUIPO DE ADMINISTRACIÓN - EQUIPO DE COMPUTO Y ACCESORIOS	TENA-0-088-153-001822	CRUZ LÓPEZ ALEJANDRO	EQUIPO DE COMPUTO ALL IN ONE	LENOVO	M722	1S3554G7MJ14T1V	1484	2017-03-15	CADAEN SOLUCIONES INTEGRALES PARA LA INDUSTRIA. S.A. DE C.V.	$13,284.90	E	63	2017-03-29	2017-05-08 14:34:56	ATENCIÓN A LA SALUD	5 años 5 meses	20	221.42	Se recomienda reevaluacion	INCLUYE ACCESORIOS: MONITOR, TECLADO Y MOUSE						
467	1241	4	MOBILIARIO Y EQUIPO DE ADMINISTRACIÓN - EQUIPO DE COMPUTO Y ACCESORIOS	TENA-0-088-153-001977	CRUZ LÓPEZ ALEJANDRO	EQUIPO DE COMPUTO	LENOVO	C330	Y00KH4F	1253	2019-07-10	SYSTEM GLOBAL MH SA DE CV	$14,556.21	D	36	2019-07-10	2019-08-27 14:02:19	ATENCIÓN A LA SALUD	2 años 11 meses	20	243.10	8508.58							
468	1241	4	MOBILIARIO Y EQUIPO DE ADMINISTRACIÓN - EQUIPO DE COMPUTO Y ACCESORIOS	TENA-0-088-A00-000004	GORDILLO SANCHEZ HECTOR	ARCHIVERO METALICO DE 4 GAVETAS COLOR BEGE	SIN MARCA	SIN MODELO	SIN NUMERO DE SERIE	3068	2012-12-01	1	$3,538.00	D	D-141	2012-12-01	2018-08-15 11:20:56	PRESIDENCIA	7 años 5 meses	20	58.97	Se recomienda reevaluacion							
469	1241	4	MOBILIARIO Y EQUIPO DE ADMINISTRACIÓN - EQUIPO DE COMPUTO Y ACCESORIOS	TENA-0-088-A00-000005	GORDILLO SANCHEZ HECTOR	CPU	ACER	SIN MODELO	PTSDV021004405963000	SIN DATO	2010-12-30	1	$23,749.00	D	SIN DATO	2010-12-30	2018-08-15 11:15:32	PRESIDENCIA	7 años 5 meses	20	393.82	Se recomienda reevaluacion							
470	1241	4	MOBILIARIO Y EQUIPO DE ADMINISTRACIÓN - EQUIPO DE COMPUTO Y ACCESORIOS	TENA-0-088-A00-000006	GORDILLO SANCHEZ HECTOR	MONITOR	HP	SIN MODELO	CNC1458HJ	SIN DATO	2010-12-30	1	$23,749.00	E	SIN DATO	2010-12-30	2018-08-15 11:10:10	PRESIDENCIA	7 años 5 meses	20	393.82	Se recomienda reevaluacion							
471	1241	4	MOBILIARIO Y EQUIPO DE ADMINISTRACIÓN - EQUIPO DE COMPUTO Y ACCESORIOS	TENA-0-088-A00-000681	MICHUA ZAMORA MARTHA ALEJANDRA	EQUIPO DE COMPUTO COLOR NEGRO	HP	205G1	4CE4170723	A7	2014-12-31	1	$17,629.88	D	D-12	2014-12-31	2018-08-19 11:22:28	PRESIDENCIA	7 años 5 meses	20	293.83	Se recomienda reevaluacion							
472	1241	4	MOBILIARIO Y EQUIPO DE ADMINISTRACIÓN - EQUIPO DE COMPUTO Y ACCESORIOS	TENA-0-088-A00-000682	MICHUA ZAMORA MARTHA ALEJANDRA	MULTIFUNCIONAL COLOR NEGRO	HP	LASER JET 1536dnf	CNGBG49HG0	A7	2014-12-31	1	$8,907.64	D	D-12	2014-12-31	2018-08-19 11:23:43	PRESIDENCIA	7 años 5 meses	20	148.46	Se recomienda reevaluacion							
473	1241	4	MOBILIARIO Y EQUIPO DE ADMINISTRACIÓN - EQUIPO DE COMPUTO Y ACCESORIOS	TENA-0-088-A00-000683	MICHUA ZAMORA MARTHA ALEJANDRA	EQUIPO DE COMPUTO	ACER	G185HV	ETLNT0800210112854102	79	2011-05-01	1	$8,184.96	D	D-26	2011-05-01	2018-08-19 11:25:08	PRESIDENCIA	7 años 5 meses	20	136.42	Se recomienda reevaluacion	INCLUYE CPU, MONITOR, MOUSE Y TECLADO.						
474	1241	4	MOBILIARIO Y EQUIPO DE ADMINISTRACIÓN - EQUIPO DE COMPUTO Y ACCESORIOS	TENA-0-088-A00-000684	MICHUA ZAMORA MARTHA ALEJANDRA	MESA MULTIPLE DE 1.50X0.60 PARA COMPUTADORA COLOR CAFÉ	SIN MARCA	SIN MODELO	SIN NUMERO DE SERIE	SIN DATO	2011-12-20	1	$17,773.96	E	SIN DATO	2011-12-20	2018-08-19 11:26:26	PRESIDENCIA	7 años 5 meses	20	296.27	Se recomienda reevaluacion							
475	1241	4	MOBILIARIO Y EQUIPO DE ADMINISTRACIÓN - EQUIPO DE COMPUTO Y ACCESORIOS	TENA-0-088-A01-000020	JARDON HERNANDEZ GILBERTO	PANTALLA LCD DE 32	SONY	BRAVIA	8908189	460	2010-12-31	1	$8,642.00	D	D-58	2010-12-31	2018-08-15 12:10:38	COMUNICACIÓN SOCIAL	7 años 5 meses	20	144.03	Se recomienda reevaluacion							
476	1241	4	MOBILIARIO Y EQUIPO DE ADMINISTRACIÓN - EQUIPO DE COMPUTO Y ACCESORIOS	TENA-0-088-A01-001862	JARDON HERNANDEZ GILBERTO	CÁMARA REFLEX DIGITAL	NIXON	D3400		E315	2017-09-13	CACC850618954	$16,922.08	D	138	2017-11-30	2018-01-10 13:14:08	COMUNICACIÓN SOCIAL	4 años 5 meses	20	282.03	14947.81							
477	1241	4	MOBILIARIO Y EQUIPO DE ADMINISTRACIÓN - EQUIPO DE COMPUTO Y ACCESORIOS	TENA-0-088-A02-000032	DAVILA VELASQUEZ ALEJANDRO SAUL	IMPRESORA	SAMSUNG	ML-2020	Z7BV89GC9J0244Y	SIN DATO	2010-12-30	1	$5,377.00	E	SIN DATO	2010-12-30	2016-08-15 14:22:52	DERECHOS HUMANOS	7 años 5 meses	20	89.62	Se recomienda reevaluacion							
478	1241	4	MOBILIARIO Y EQUIPO DE ADMINISTRACIÓN - EQUIPO DE COMPUTO Y ACCESORIOS	TENA-0-088-B01-000035	ISOJO VELASQUEZ ELVIA	EQUIPO DE COMPUTO	ACER	ASPIRE	X16-96084	79	2011-05-01	1	$8,184.96	D	D-26	2011-05-01	2016-08-15 14:32:35	SINDICATURA I	7 años 5 meses	20	136.42	Se recomienda reevaluacion							
479	1241	4	MOBILIARIO Y EQUIPO DE ADMINISTRACIÓN - EQUIPO DE COMPUTO Y ACCESORIOS	TENA-0-088-B01-000037	ISOJO VELASQUEZ ELVIA	IMPRESORA	SAMSUNG	ML-2165	Z7BV89GDSF006A5	SIN DATO	2010-12-30	1	$5,377.00	E	SIN DATO	2010-12-30	2016-08-15 14:37:24	SINDICATURA I	7 años 5 meses	20	89.62	Se recomienda reevaluacion							
480	1241	4	MOBILIARIO Y EQUIPO DE ADMINISTRACIÓN - EQUIPO DE COMPUTO Y ACCESORIOS	TENA-0-088-C01-000044	LUGO GONZALEZ LUIS ANGEL	IMPRESORA	BROTHER	HL-2270	U8Z674N0486886	79	2011-05-01	1	$2,898.84	D	D-26	2011-05-01	2016-08-15 14:57:35	REGIDURÍA I	7 años 5 meses	20	48.31	Se recomienda reevaluacion							
481	1241	4	MOBILIARIO Y EQUIPO DE ADMINISTRACIÓN - EQUIPO DE COMPUTO Y ACCESORIOS	TENA-0-088-C02-000049	REYNOSO VILLANUEVA AURELIA STEPHANIE	EQUIPO DE COMPUTO	ACER	G185HV	ETLNT0800210	79	2011-05-01	1	$8,184.96	D	D-26	2011-05-01	2016-08-15 15:08:56	REGIDURÍA II	7 años 5 meses	20	136.42	Se recomienda reevaluacion							

482	1241	4	MOBILIARIO Y EQUIPO DE ADMINISTRACIÓN - EQUIPO DE COMPUTO Y ACCESORIOS	TENA-0-088-C02-000050	REYNOSO VILLANUEVA AURELIA STEPHANIE	IMPRESORA	BROTHER	HL-2270	U82674MGJ447840	79	2011-05-01	1	$2,898.84	D	D-26	2011-05-01	2016-08-15 15:11:29	REGIDURÍA II	7 años 5 meses	20	48.31	Se recomienda reevaluacion							
483	1241	4	MOBILIARIO Y EQUIPO DE ADMINISTRACIÓN - EQUIPO DE COMPUTO Y ACCESORIOS	TENA-0-088-C02-001818	REYNOSO VILLANUEVA AURELIA STEPHANIE	EQUIPO DE COMPUTO ALL IN ONE	LENOVO	M722	1S35542G7MJ14X8Z	1484	2017-03-15	CADAEN SOLUCIONES INTEGRALES PARA LA INDUSTRIA, S.A. DE C.V.	$13,284.90	E	63	2017-03-29	2017-05-08 14:02:24	REGIDURÍA II	5 años 3 meses	20	221.41	Se recomienda reevaluacion	INCLUYE ACCESORIOS: MONITOR, TECLADO Y MOUSE						
484	1241	4	MOBILIARIO Y EQUIPO DE ADMINISTRACIÓN - EQUIPO DE COMPUTO Y ACCESORIOS	TENA-0-088-C03-000056	DIAZ NUÑEZ HECTOR	IMPRESORA	BROTHER	HL-2270	U82674MGJ447710	79	2011-05-01	1	$2,898.84	D	D-26	2011-05-01	2016-08-15 15:27:39	REGIDURÍA III	7 años 5 meses	20	48.31	Se recomienda reevaluacion							
485	1241	4	MOBILIARIO Y EQUIPO DE ADMINISTRACIÓN - EQUIPO DE COMPUTO Y ACCESORIOS	TENA-0-088-C03-000057	DIAZ NUÑEZ HECTOR	EQUIPO DE COMPUTO	ACER	1900	SIN NUMERO DE SERIE	79	2011-05-01	1	$8,184.96	D	D-26	2011-05-01	2016-08-15 15:30:22	REGIDURÍA III	7 años 5 meses	20	136.42	Se recomienda reevaluacion							
486	1241	4	MOBILIARIO Y EQUIPO DE ADMINISTRACIÓN - EQUIPO DE COMPUTO Y ACCESORIOS	TENA-0-088-C04-000065	NAVA JIMENEZ ANDREA	IMPRESORA	BROTHER	HL-2270	U82674MGJ447709	79	2011-05-01	1	$2,898.84	D	D-26	2011-05-01	2016-08-15 15:51:12	REGIDURÍA IV	7 años 5 meses	20	48.31	Se recomienda reevaluacion							
487	1241	4	MOBILIARIO Y EQUIPO DE ADMINISTRACIÓN - EQUIPO DE COMPUTO Y ACCESORIOS	TENA-0-088-C04-000066	NAVA JIMENEZ ANDREA	EQUIPO DE COMPUTO	HP	1201026la	4CS14201D8	29	2013-12-26	1	$10,206.72	E	E-329	2013-12-26	2016-08-15 15:53:55	REGIDURÍA IV	7 años 5 meses	20	170.11	Se recomienda reevaluacion							
488	1241	4	MOBILIARIO Y EQUIPO DE ADMINISTRACIÓN - EQUIPO DE COMPUTO Y ACCESORIOS	TENA-0-088-C04-001819	NAVA JIMENEZ ANDREA	EQUIPO DE COMPUTO ALL IN ONE	LENOVO	M722	1S35542G7MJ14R7M	1484	2017-03-29	CADAEN SOLUCIONES INTEGRALES PARA LA INDUSTRIA, S.A. DE C.V.	$13,284.90	E	63	2017-03-29	2017-05-08 14:05:19	REGIDURÍA IV	5 años 3 meses	20	221.42	Se recomienda reevaluacion	INCLUYE ACCESORIOS: MONITOR, TECLADO Y MOUSE.						
489	1241	4	MOBILIARIO Y EQUIPO DE ADMINISTRACIÓN - EQUIPO DE COMPUTO Y ACCESORIOS	TENA-0-088-C05-001825	CRUZ AGUILAR LUCERO	EQUIPO DE COMPUTO ALL IN ONE	LENOVO	M722	1S35542G7MJ14X7F	1484	2017-03-15	CADAEN SOLUCIONES INTEGRALES PARA LA INDUSTRIA, S.A. DE C.V.	$13,284.90	E	63	2017-03-29	2017-05-08 14:46:37	REGIDURÍA V	5 años 3 meses	20	221.42	Se recomienda reevaluacion	INCLUYE ACCESORIOS: MONITOR, TECLADO Y MOUSE						
490	1241	4	MOBILIARIO Y EQUIPO DE ADMINISTRACIÓN - EQUIPO DE COMPUTO Y ACCESORIOS	TENA-0-088-C06-000072	SILVA RODRIGUEZ ARTURO	EQUIPO DE COMPUTO	ACER	G185HV	10301408048	78	2011-05-01	1	$8,184.96	D	D-26	2011-05-01	2016-08-15 17:30:02	REGIDURÍA VI	7 años 5 meses	20	136.42	Se recomienda reevaluacion							
491	1241	4	MOBILIARIO Y EQUIPO DE ADMINISTRACIÓN - EQUIPO DE COMPUTO Y ACCESORIOS	TENA-0-088-C06-000073	SILVA RODRIGUEZ ARTURO	IMPRESORA	BROTHER	HL-2270	U82674MGJ447723	79	2011-05-01	1	$2,898.84	E	D-26	2011-05-01	2016-08-15 17:33:20	REGIDURÍA VI	7 años 5 meses	20	48.31	Se recomienda reevaluacion							
492	1241	4	MOBILIARIO Y EQUIPO DE ADMINISTRACIÓN - EQUIPO DE COMPUTO Y ACCESORIOS	TENA-0-088-C07-000078	ACOSTA JIMENEZ JESUS	EQUIPO DE COMPUTO	ACER	G185HV	ETLRA0C001110303SFA4001	79	2011-05-01	1	$8,184.96	D	D-26	2011-05-01	2016-08-15 17:46:37	REGIDURÍA VII	7 años 5 meses	20	136.42	Se recomienda reevaluacion							
493	1241	4	MOBILIARIO Y EQUIPO DE ADMINISTRACIÓN - EQUIPO DE COMPUTO Y ACCESORIOS	TENA-0-088-C07-000079	ACOSTA JIMENEZ JESUS	IMPRESORA	BROTHER	HL-2270	U82674LJ518891	79	2011-05-01	1	$2,898.84	D	D-26	2011-05-01	2016-08-15 17:48:40	REGIDURÍA VII	7 años 5 meses	20	48.31	Se recomienda reevaluacion							
494	1241	4	MOBILIARIO Y EQUIPO DE ADMINISTRACIÓN - EQUIPO DE COMPUTO Y ACCESORIOS	TENA-0-088-E00-000117	CERON CAMACHO JUAN CARLOS	SCANNER	FUJITZU	FI5220C	4190	SIN DATO	2010-04-29	1	$36,492.89	E	SIN DATO	2010-04-29	2016-08-16 10:30:34	ADMINISTRACIÓN	7 años 5 meses	20	608.21	Se recomienda reevaluacion							
495	1241	4	MOBILIARIO Y EQUIPO DE ADMINISTRACIÓN - EQUIPO DE COMPUTO Y ACCESORIOS	TENA-0-088-E00-000118	CERON CAMACHO JUAN CARLOS	MUEBLE PARA COMPUTADORA CON 7 ENTREPAÑOS Y 1 CAJÓN, COLOR PINO	SIN MARCA	SIN MODELO	SIN NUMERO DE SERIE	SIN DATO	2013-04-30	1	$10,140.03	E	SIN DATO	2013-04-30	2016-08-16 10:32:46	ADMINISTRACIÓN	7 años 5 meses	20	169.00	Se recomienda reevaluacion							
496	1241	4	MOBILIARIO Y EQUIPO DE ADMINISTRACIÓN - EQUIPO DE COMPUTO Y ACCESORIOS	TENA-0-088-E00-000119	CERON CAMACHO JUAN CARLOS	EQUIPO DE COMPUTO COLOR NEGRO	ACER	G185HV	ETLRA0C001103036034001	79	2011-05-01	1	$8,184.96	D	D-26	2011-05-01	2016-08-16 10:34:48	ADMINISTRACIÓN	7 años 5 meses	20	136.42	Se recomienda reevaluacion							
497	1241	4	MOBILIARIO Y EQUIPO DE ADMINISTRACIÓN - EQUIPO DE COMPUTO Y ACCESORIOS	TENA-0-088-E00-000126	JIMENEZ CASTAÑEDA NOE	DUPLICADOR	RICOH PRPORT	DX2330	D1122600698	29	2013-12-26	1	$44,149.60	E	E-329	2013-12-26	2016-08-16 10:50:51	ADMINISTRACIÓN	7 años 5 meses	20	735.83	Se recomienda reevaluacion							
498	1241	4	MOBILIARIO Y EQUIPO DE ADMINISTRACIÓN - EQUIPO DE COMPUTO Y ACCESORIOS	TENA-0-088-E00-000127	JIMENEZ CASTAÑEDA NOE	ESCANER	FUJITZU	FI-6221OZ	6017451F16240	29	2013-12-26	1	$41,901.28	E	E-329	2013-12-26	2016-08-16 10:56:35	ADMINISTRACIÓN	7 años 5 meses	20	698.35	Se recomienda reevaluacion							
499	1241	4	MOBILIARIO Y EQUIPO DE ADMINISTRACIÓN - EQUIPO DE COMPUTO Y ACCESORIOS	TENA-0-088-E00-000128	JIMENEZ CASTAÑEDA NOE	CAÑON PROYECTOR	BENQ	MS502	PD4CC01934000	29	2013-12-26	1	$7,698.91	E	E-329	2013-12-26	2016-08-16 10:59:02	ADMINISTRACIÓN	7 años 5 meses	20	128.32	Se recomienda reevaluacion	EL BIEN SE ENCUENTRA EN MAL ESTADO						
500	1241	4	MOBILIARIO Y EQUIPO DE ADMINISTRACIÓN - EQUIPO DE COMPUTO Y ACCESORIOS	TENA-0-088-E00-000131	JIMENEZ CASTAÑEDA NOE	EQUIPO DE COMPUTO	HP	120-1016la	TS407910338544	182	2014-12-17	1	$8,900.00	E	E-374	2014-12-17	2016-08-16 11:08:02	ADMINISTRACIÓN	7 años 5 meses	20	148.33	Se recomienda reevaluacion							
501	1241	4	MOBILIARIO Y EQUIPO DE ADMINISTRACIÓN - EQUIPO DE COMPUTO Y ACCESORIOS	TENA-0-088-E00-001293	CERON CAMACHO JUAN CARLOS	LECTOR BIOMETRICO DE HUELLA	ACCESSPRO	F19	6735153500330	459	2016-05-11	COMERCIALIZADORA Y COMUNICACIONES FAKAR, S.A. DE C.V.	$5,444.00	E	208	2016-08-02	2016-09-19 17:26:45	ADMINISTRACIÓN	6 años 5 meses	20	90.73	Se recomienda reevaluacion	CONTROL DE TIEMPO, ACCESO Y ASISTENCIA - ÁREA DE RECURSOS HUMANOS						
502	1241	4	MOBILIARIO Y EQUIPO DE ADMINISTRACIÓN - EQUIPO DE COMPUTO Y ACCESORIOS	TENA-0-088-E00-001294	CERON CAMACHO JUAN CARLOS	LECTOR BIOMETRICO DE HUELLA	ACCESSPRO	F19	6735153500416	459	2016-05-11	COMERCIALIZADORA Y COMUNICACIONES FAKAR, S.A. DE C.V.	$5,444.00	E	208	2016-08-02	2016-09-19 17:30:56	ADMINISTRACIÓN	6 años 5 meses	20	90.73	Se recomienda reevaluacion	CONTROL DE TIEMPO, ACCESO Y ASISTENCIA - SE ENCUENTRA EN EL EDFICIO DE ADMINISTRACIÓN						
503	1241	4	MOBILIARIO Y EQUIPO DE ADMINISTRACIÓN - EQUIPO DE COMPUTO Y ACCESORIOS	TENA-0-088-E00-001295	CERON CAMACHO JUAN CARLOS	LECTOR BIOMETRICO DE HUELLA	ACCESSPRO	F19	6735153500608	459	2016-05-11	COMERCIALIZADORA Y COMUNICACIONES FAKAR, S.A. DE C.V.	$5,444.00	E	208	2016-08-02	2016-09-19 17:33:59	ADMINISTRACIÓN	6 años 5 meses	20	90.73	Se recomienda reevaluacion	CONTROL DE ASISTENCIA, TIEMPO Y ACCESO - ESTE BIEN SE ENCUENTRA EN EL EDIFICIO DE PRESIDENCIA.						
504	1241	4	MOBILIARIO Y EQUIPO DE ADMINISTRACIÓN - EQUIPO DE COMPUTO Y ACCESORIOS	TENA-0-088-E00-001296	CERON CAMACHO JUAN CARLOS	LECTOR BIOMETRICO DE HUELLA	ACCESSPRO	F19	6735153500650	459	2016-05-11	COMERCIALIZADORA Y COMUNICACIONES FAKAR, S.A. DE C.V.	$5,444.40	E	208	2016-08-02	2016-09-19 17:37:10	ADMINISTRACIÓN	6 años 5 meses	20	90.74	Se recomienda reevaluacion	CONTROL DE ACCESO, TIEMPO Y ASISTENCIA. ESTE BIEN SE ENCUENTRA EN LAS OFICINAS DEL REGISTRO CIVIL.						
505	1241	4	MOBILIARIO Y EQUIPO DE ADMINISTRACIÓN - EQUIPO DE COMPUTO Y ACCESORIOS	TENA-0-088-E00-001297	CERON CAMACHO JUAN CARLOS	LECTOR BIOMETRICO DE HUELLA	ACCESSPRO	F19	6735153500876	459	2016-05-11	COMERCIALIZADORA Y COMUNICACIONES FAKAR, S.A. DE C.V.	$5,444.10	E	208	2016-08-02	2016-09-19 17:42:25	ADMINISTRACIÓN	6 años 5 meses	20	90.74	Se recomienda reevaluacion	CONTROL DE ACCESO, TIEMPO Y ASISTENCIA - ESTE BIEN SE ENCUENTRA EN LAS INMEDIACIONES DEL DIF						
506	1241	4	MOBILIARIO Y EQUIPO DE ADMINISTRACIÓN - EQUIPO DE COMPUTO Y ACCESORIOS	TENA-0-088-E00-001298	CERON CAMACHO JUAN CARLOS	LECTOR BIOMETRICO DE HUELLA	ACCESSPRO	F19	6735153501181	458	2016-05-11	COMERCIALIZADORA Y COMUNICACIONES FAKAR, S.A. DE C.V.	$5,444.10	E	208	2016-08-02	2016-09-19 17:45:24	ADMINISTRACIÓN	6 años 5 meses	20	90.74	Se recomienda reevaluacion	CONTROL DE ACCESO, TIEMPO Y ASISTENCIA ESTE BIEN SE ENCUENTRA EN EL ÁREA DE PROTECCIÓN CIVIL						
507	1241	4	MOBILIARIO Y EQUIPO DE ADMINISTRACIÓN - EQUIPO DE COMPUTO Y ACCESORIOS	TENA-0-088-E00-001690	CERON CAMACHO JUAN CARLOS	LECTOR BIOMETRICO DE HUELLA PANTALLA 3"	ACCESSPRO	F19		S/F	2016-01-01	SIN PROVEEDOR	$5,491.44	D	S/P	2016-01-01	2016-12-13 15:14:37	ADMINISTRACIÓN	6 años 5 meses	20	91.52	Se recomienda reevaluacion							
508	1241	4	MOBILIARIO Y EQUIPO DE ADMINISTRACIÓN - EQUIPO DE COMPUTO Y ACCESORIOS	TENA-0-088-E00-001691	CERON CAMACHO JUAN CARLOS	LECTOR BIOMETRICO DE HUELLA PANTALLA 3"	ACCESSPRO	F-19		S/F	2016-01-01	SIN PROVEEDOR	$5,491.44	D	S/P	2016-01-01	2016-12-13 15:17:01	ADMINISTRACIÓN	6 años 5 meses	20	91.52	Se recomienda reevaluacion							
509	1241	4	MOBILIARIO Y EQUIPO DE ADMINISTRACIÓN - EQUIPO DE COMPUTO Y ACCESORIOS	TENA-0-088-E00-001692	CERON CAMACHO JUAN CARLOS	LECTOR BIOMETRICO DE HUELLA PANTALLA 3"	ACCESSPRO	F19		S/F	2016-01-01	SIN PROVEEDOR	$5,491.44	D	S/P	2016-01-01	2016-12-13 15:39:52	ADMINISTRACIÓN	6 años 5 meses	20	91.52	Se recomienda reevaluacion							
510	1241	4	MOBILIARIO Y EQUIPO DE ADMINISTRACIÓN - EQUIPO DE COMPUTO Y ACCESORIOS	TENA-0-088-E00-001693	CERON CAMACHO JUAN CARLOS	LECTOR BIOMETRICO DE HUELLA PANTALLA 3"	ACCESSPRO	F19		S/F	2016-01-01	SIN PROVEEDOR	$5,491.44	D	S/P	2016-01-01	2016-12-13 15:41:24	ADMINISTRACIÓN	6 años 5 meses	20	91.52	Se recomienda reevaluacion							
511	1241	4	MOBILIARIO Y EQUIPO DE ADMINISTRACIÓN - EQUIPO DE COMPUTO Y ACCESORIOS	TENA-0-088-E00-001694	CERON CAMACHO JUAN CARLOS	LECTOR BIOMETRICO DE HUELLA PANTALLA 3"	ACCESSPRO	F19		S/F	2016-01-01	SIN PROVEEDOR	$5,491.44	D	S/P	2016-01-01	2016-12-13 15:43:17	ADMINISTRACIÓN	6 años 5 meses	20	91.52	Se recomienda reevaluacion							
512	1241	4	MOBILIARIO Y EQUIPO DE ADMINISTRACIÓN - EQUIPO DE COMPUTO Y ACCESORIOS	TENA-0-088-E00-001695	CERON CAMACHO JUAN CARLOS	LECTOR BIOMETRICO DE HUELLA PANTALLA 3"	ACCESSPRO	F19		S/F	2016-01-01	SIN PROVEEDOR	$5,491.44	D	S/P	2016-01-01	2016-12-13 15:44:52	ADMINISTRACIÓN	6 años 5 meses	20	91.52	Se recomienda reevaluacion							
513	1241	4	MOBILIARIO Y EQUIPO DE ADMINISTRACIÓN - EQUIPO DE COMPUTO Y ACCESORIOS	TENA-0-088-E00-001795	JIMENEZ CASTAÑEDA NOE	MULTIFUNCIONAL	BROTHER INKBENEFIT	DCP-T300		A-29	2016-07-27	JAIME MEJIA VARGAS	$4,756.00	D	D-173	2016-12-01	2017-01-15 11:08:21	ADMINISTRACIÓN	5 años 5 meses	20	79.27	Se recomienda reevaluacion							
514	1241	4	MOBILIARIO Y EQUIPO DE ADMINISTRACIÓN - EQUIPO DE COMPUTO Y ACCESORIOS	TENA-0-088-E00-001824	JIMENEZ CASTAÑEDA NOE	EQUIPO DE COMPUTO ALL IN ONE	LENOVO	M722	1S35542G7GH514778	1484	2017-03-15	CADAEN SOLUCIONES INTEGRALES PARA LA INDUSTRIA, S.A. DE C.V.	$13,284.90	E	63	2017-03-29	2017-05-08 14:43:44	ADMINISTRACIÓN	5 años 5 meses	20	221.42	Se recomienda reevaluacion	INCLUYE ACCESORIOS: MONITOR, TECLADO Y MOUSE.						
515	1241	4	MOBILIARIO Y EQUIPO DE ADMINISTRACIÓN - EQUIPO DE COMPUTO Y ACCESORIOS	TENA-0-088-E00-002092	CERON CAMACHO JUAN CARLOS	EQUIPO DE COMPUTO	LENOVO	C330	YX00KH87	1253	2019-07-10	SYSTEM GLOBAL MHI SA DE CV	$14,586.11	D	36	2019-07-10	2019-08-27 14:30:53	ADMINISTRACIÓN	2 años 11 meses	20	243.10	8508.58						
516	1241	4	MOBILIARIO Y EQUIPO DE ADMINISTRACIÓN - EQUIPO DE COMPUTO Y ACCESORIOS	TENA-0-088-E03-000173	GUTIERREZ PACHECO EVERARDO	EQUIPO DE COMPUTO	ENSAMBLADO	SIN MODELO	SIN NUMERO DE SERIE	SIN DATO	2010-12-30	1	$23,749.00	E	SIN DATO	2010-12-30	2016-08-16 12:46:14	EVENTOS ESPECIALES	7 años 5 meses	20	395.82	Se recomienda reevaluacion							
517	1241	4	MOBILIARIO Y EQUIPO DE ADMINISTRACIÓN - EQUIPO DE COMPUTO Y ACCESORIOS	TENA-0-088-F00-000212	VASQUEZ NAVA IGNACIO	EQUIPO DE COMPUTO	HP	18-4004la	4CE3490WCT	79	2011-05-01	1	$8,184.96	D	D-26	2011-01-01	2016-08-18 14:55:47	DESARROLLO URBANO Y OBRAS PUBLICAS	7 años 5 meses	20	136.42	Se recomienda reevaluacion							
518	1241	4	MOBILIARIO Y EQUIPO DE ADMINISTRACIÓN - EQUIPO DE COMPUTO Y ACCESORIOS	TENA-0-088-F00-000213	VASQUEZ NAVA IGNACIO	EQUIPO DE COMPUTO ALL IN ONE	HP	TSA-4910-ES32-WSPRO	TS407910333362	79	2011-05-01	1	$8,184.96	D	D-26	2011-01-01	2016-08-18 14:59:40	DESARROLLO URBANO Y OBRAS PUBLICAS	7 años 5 meses	20	136.42	Se recomienda reevaluacion							
519	1241	4	MOBILIARIO Y EQUIPO DE ADMINISTRACIÓN - EQUIPO DE COMPUTO Y ACCESORIOS	TENA-0-088-G00-002108	MONDRAGON GONZALEZ DAGOBERTO	IMPRESORA	EPSON	M2140	X5JM000562	1253	2019-07-10	SYSTEM GLOBAL MHI SA DE CV	$7,279.00	D	36	2019-07-10	2019-08-27 15:06:32	ECOLOGÍA	2 años 11 meses	20	121.32	4248.12						
520	1241	4	MOBILIARIO Y EQUIPO DE ADMINISTRACIÓN - EQUIPO DE COMPUTO Y ACCESORIOS	TENA-0-088-I01-000232	GARCIA ROMERO HECTOR	ARCHIVERO METALICO DE 2 GAVETAS COLOR GRIS OSCURO	SIN MARCA	SIN MODELO	SIN NUMERO DE SERIE	3068	2012-12-01	1	$3,538.00	D	D-141	2012-12-01	2016-08-16 17:43:59	DESARROLLO SOCIAL	7 años 5 meses	20	58.97	Se recomienda reevaluacion							
521	1241	4	MOBILIARIO Y EQUIPO DE ADMINISTRACIÓN - EQUIPO DE COMPUTO Y ACCESORIOS	TENA-0-088-I01-000233	GARCIA ROMERO HECTOR	EQUIPO DE COMPUTO	HP	PAVILON	MX03390GF8	SIN DATO	2010-12-30	1	$23,749.00	E	SIN DATO	2010-12-30	2016-08-18 17:45:58	DESARROLLO SOCIAL	7 años 5 meses	20	395.82	Se recomienda reevaluacion							
522	1241	4	MOBILIARIO Y EQUIPO DE ADMINISTRACIÓN - EQUIPO DE COMPUTO Y ACCESORIOS	TENA-0-088-I01-000234	GARCIA ROMERO HECTOR	EQUIPO DE COMPUTO	HP	PRO ONE G1	MX14191YAJ	SIN DATO	2010-12-30	1	$23,749.00	I	SIN DATO	2010-12-30	2016-08-18 17:48:01	DESARROLLO SOCIAL	7 años 5 meses	20	395.82	Se recomienda reevaluacion							
523	1241	4	MOBILIARIO Y EQUIPO DE ADMINISTRACIÓN - EQUIPO DE COMPUTO Y ACCESORIOS	TENA-0-088-I00-000244	GUZMAN HERRERA MARVIN	ARCHIVERO METALICO DE 4 GAVETAS COLOR GRIS	SIN MARCA	SIN MODELO	SIN NUMERO DE SERIE	3068	2012-12-01	1	$3,538.00	D	D-141	2012-12-01	2016-08-17 09:28:14	CONTRALORIA	7 años 5 meses	20	58.97	Se recomienda reevaluacion							

524	1241	4	MOBILIARIO Y EQUIPO DE ADMINISTRACIÓN - EQUIPO DE COMPUTO Y ACCESORIOS	TENA-0-088-K00-000245	GUZMAN HERRERA MARVIN	IMPRESORA	SAMSUNG	ML-2165	Z7BVB8GC880037R	SIN DATO	2010-12-30	1	$5,377.00	E	SIN DATO	2010-12-30	2018-08-17 09:30:35	CONTRALORIA	7 años 5 meses	20	89.62	Se recomienda reevaluacion	NO EXISTE DOCUMENTACION CONTABLE
525	1241	4	MOBILIARIO Y EQUIPO DE ADMINISTRACIÓN - EQUIPO DE COMPUTO Y ACCESORIOS	TENA-0-088-K00-000246	GUZMAN HERRERA MARVIN	IMPRESORA	SAMSUNG	ML-2165	Z7BVB8GD1DOOK1H	SIN DATO	2010-12-30	1	$5,377.00	E	SIN DATO	2010-12-30	2016-08-17 09:35:48	CONTRALORIA	7 años 5 meses	20	89.62	Se recomienda reevaluacion	NO EXISTE DOCUMENTO CONTABLE
526	1241	4	MOBILIARIO Y EQUIPO DE ADMINISTRACIÓN - EQUIPO DE COMPUTO Y ACCESORIOS	TENA-0-088-K00-000248	GUZMAN HERRERA MARVIN	IMPRESORA	SAMSUNG	XPRESS M-2022	067J88GF502T1Z	SIN DATO	2010-12-30	1	$5,377.00	E	SIN DATO	2010-12-30	2016-08-17 09:39:10	CONTRALORIA	7 años 5 meses	20	89.62	Se recomienda reevaluacion	NO EXISTE DOCUMENTACIÓN CONTABLE
527	1241	4	MOBILIARIO Y EQUIPO DE ADMINISTRACIÓN - EQUIPO DE COMPUTO Y ACCESORIOS	TENA-0-088-L00-000263	JIMENEZ REYES SAUL	MULTIFUNCIONAL	BROTHER	J4660	CN9A7D61122F913569	455	2011-05-07	1	$12,757.56	E	E-151	2010-05-07	2016-08-17 10:17:33	TESORERIA	7 años 5 meses	20	212.63	Se recomienda reevaluacion	
528	1241	4	MOBILIARIO Y EQUIPO DE ADMINISTRACIÓN - EQUIPO DE COMPUTO Y ACCESORIOS	TENA-0-088-L00-000264	JIMENEZ REYES SAUL	EQUIPO DE COMPUTO	ACER	X3990	00192-045-499-855	79	2011-05-01	1	$8,184.96	D	D-26	2011-05-01	2016-08-17 10:20:11	TESORERIA	7 años 5 meses	20	136.42	Se recomienda reevaluacion	
529	1241	4	MOBILIARIO Y EQUIPO DE ADMINISTRACIÓN - EQUIPO DE COMPUTO Y ACCESORIOS	TENA-0-088-L00-000265	JIMENEZ REYES SAUL	EQUIPO DE COMPUTO	ACER	ASPIRE 1900	SIN NUMERO DE SERIE	79	2011-05-01	1	$8,184.96	D	D-26	2011-05-01	2016-08-17 10:21:48	TESORERIA	7 años 5 meses	20	136.42	Se recomienda reevaluacion	
530	1241	4	MOBILIARIO Y EQUIPO DE ADMINISTRACIÓN - EQUIPO DE COMPUTO Y ACCESORIOS	TENA-0-088-L00-000266	JIMENEZ REYES SAUL	IMPRESORA	BROTHER	HL-2270	SIN NUMERO DE SERIE	79	2011-02-01	1	$2,898.84	D	D-26	2011-02-01	2016-08-17 10:24:42	TESORERIA	7 años 5 meses	20	48.31	Se recomienda reevaluacion	
531	1241	4	MOBILIARIO Y EQUIPO DE ADMINISTRACIÓN - EQUIPO DE COMPUTO Y ACCESORIOS	TENA-0-088-L00-000267	JIMENEZ REYES SAUL	ESCANER	FUJITZU	FI5240	SIN NUMERO DE SERIE	79	2011-05-01	1	$39,440.00	D	D-26	2011-05-01	2016-08-17 10:26:34	TESORERIA	7 años 5 meses	20	657.33	Se recomienda reevaluacion	
532	1241	4	MOBILIARIO Y EQUIPO DE ADMINISTRACIÓN - EQUIPO DE COMPUTO Y ACCESORIOS	TENA-0-088-L00-000268	JIMENEZ REYES SAUL	NO BREAK UPS	SMART BIT	NB750	2.21312E+11	79	2011-05-01	1	$2,898.84	D	D-26	2011-05-01	2016-08-17 10:28:06	TESORERIA	7 años 5 meses	20	48.31	Se recomienda reevaluacion	
533	1241	4	MOBILIARIO Y EQUIPO DE ADMINISTRACIÓN - EQUIPO DE COMPUTO Y ACCESORIOS	TENA-0-088-L00-000270	JIMENEZ REYES SAUL	EQUIPO DE COMPUTO DE ESCRITORIO	HP	ALL IN ONE	4CS13360S64	182	2014-12-17	1	$24,341.85	E	E-374	2014-12-17	2016-08-17 10:31:40	TESORERIA	7 años 5 meses	20	405.70	Se recomienda reevaluacion	
534	1241	4	MOBILIARIO Y EQUIPO DE ADMINISTRACIÓN - EQUIPO DE COMPUTO Y ACCESORIOS	TENA-0-088-L00-000271	JIMENEZ REYES SAUL	EQUIPO DE COMPUTO DE ESCRITORIO	HP	Z230	CN45188093Z	182	2014-12-17	1	$24,341.85	E	E-374	2014-12-17	2016-08-17 10:33:47	TESORERIA	7 años 5 meses	20	405.70	Se recomienda reevaluacion	
535	1241	4	MOBILIARIO Y EQUIPO DE ADMINISTRACIÓN - EQUIPO DE COMPUTO Y ACCESORIOS	TENA-0-088-L00-000291	NAVA SANCHEZ ELI JESUS	LISERO DE MADERA DE 5 ENTREPAÑOS	SIN MARCA	SIN MODELO	SIN NUMERO DE SERIE	SIN DATO	2010-12-30	1	$4,500.00	E	SIN DATO	2010-12-30	2016-08-17 11:08:48	TESORERIA	7 años 5 meses	20	75.00	Se recomienda reevaluacion	COTIZADO EN MERCADO LIBRE
536	1241	4	MOBILIARIO Y EQUIPO DE ADMINISTRACIÓN - EQUIPO DE COMPUTO Y ACCESORIOS	TENA-0-088-L00-001683	NAVA SANCHEZ ELI JESUS	ESCRITORIO DE 1.50 X 70	SIN MARCA	SIN MODELO	SIN NUMERO DE SERIE	S/P	2016-01-01	SIN PROVEEDOR	$3,572.80	D	S/P	2016-01-01	2016-12-13 14:36:36	TESORERIA	6 años 5 meses	20	59.55	Se recomienda reevaluacion	
537	1241	4	MOBILIARIO Y EQUIPO DE ADMINISTRACIÓN - EQUIPO DE COMPUTO Y ACCESORIOS	TENA-0-088-L00-002069	JIMENEZ REYES SAUL	SCANNER	FUJITZU	fi-7160	A36G151525	00001000000006009698 82	2019-02-08	JESUS ROQUE PEREZ	$25,324.99	D	622	2019-02-08	2019-04-22 14:51:30	TESORERIA	3 años 4 meses	20	422.08	16883.31	
538	1241	4	MOBILIARIO Y EQUIPO DE ADMINISTRACIÓN - EQUIPO DE COMPUTO Y ACCESORIOS	TENA-0-088-L00-002143	JIMENEZ REYES SAUL	LapTop HP	HP	15-CW-1004-1A	5CD93736HV	00001000000004059374 37	2020-03-25	Office Max	$14,399.00	D	D-41	2020-03-19	2020-06-19 11:48:10	TESORERIA	2 años 3 meses	20	239.98	6479.54	
539	1241	4	MOBILIARIO Y EQUIPO DE ADMINISTRACIÓN - EQUIPO DE COMPUTO Y ACCESORIOS	TENA-0-088-L00-002144	SANCHEZ MARURI JULIO CESAR	LapTop	HP	15CW1084LM	4PF41LA	FAOMXMM52858547	2020-06-03	Operadora OMX, S.A. de C.V.	$16,775.92	D	3	2020-06-03	2020-06-03 10:24:17	TESORERIA	-1 año 0 mes	20	279.60	-3355.18	
540	1241	4	MOBILIARIO Y EQUIPO DE ADMINISTRACIÓN - EQUIPO DE COMPUTO Y ACCESORIOS	TENA-0-088-N00-000809	NAVA ALMAZAN ANDRES	EQUIPO DE COMPUTO	HP	PRO ONE 600 GI	MXL4191XRM	182	2014-12-17	1	$8,900.00	E	E-374	2014-12-17	2016-08-20 15:34:45	DIRECCIÓN DE DESARROLLO ECONOMICO	7 años 5 meses	20	148.33	Se recomienda reevaluacion	
541	1241	4	MOBILIARIO Y EQUIPO DE ADMINISTRACIÓN - EQUIPO DE COMPUTO Y ACCESORIOS	TENA-0-088-N00-000810	NAVA ALMAZAN ANDRES	IMPRESORA	BROTHER	HL2136W	U6J329C4N148310	SIN DATO	2010-12-30	1	$5,377.00	E	SIN DATO	2010-12-30	2016-08-20 15:36:36	DIRECCIÓN DE DESARROLLO ECONOMICO	7 años 5 meses	20	89.62	Se recomienda reevaluacion	
542	1241	4	MOBILIARIO Y EQUIPO DE ADMINISTRACIÓN - EQUIPO DE COMPUTO Y ACCESORIOS	TENA-0-088-N00-000951	NAVA ALMAZAN ANDRES	IMPRESORA	SAMSUNG	XPRESS M2020	074FB8GG7F00HVY	SIN DATO	2010-12-30	1	$5,377.00	E	SIN DATO	2010-12-30	2016-08-22 18:37:58	DIRECCIÓN DE DESARROLLO ECONOMICO	7 años 5 meses	20	89.62	Se recomienda reevaluacion	
543	1241	4	MOBILIARIO Y EQUIPO DE ADMINISTRACIÓN - EQUIPO DE COMPUTO Y ACCESORIOS	TENA-0-088-N00-000952	NAVA ALMAZAN ANDRES	IMPRESORA	SAMSUNG	ML-1660	Z4V08ACE300199L	SIN DATO	2010-12-30	1	$5,377.00	E	SIN DATO	2010-12-30	2016-08-22 18:39:35	DIRECCIÓN DE DESARROLLO ECONOMICO	7 años 5 meses	20	89.62	Se recomienda reevaluacion	
544	1241	4	MOBILIARIO Y EQUIPO DE ADMINISTRACIÓN - EQUIPO DE COMPUTO Y ACCESORIOS	TENA-0-088-N00-000953	GARCIA GARCIA RAMIRO	IMPRESORA	SAMSUNG	EXPRES M-2022	SIN NUMERO DE SERIE	SIN DATO	2010-12-30	1	$5,377.00	E	SIN DATO	2010-12-30	2016-08-22 18:40:58	DIRECCIÓN DE DESARROLLO ECONOMICO	7 años 5 meses	20	89.62	Se recomienda reevaluacion	
545	1241	4	MOBILIARIO Y EQUIPO DE ADMINISTRACIÓN - EQUIPO DE COMPUTO Y ACCESORIOS	TENA-0-088-N00-001685	GARCIA GARCIA RAMIRO	COMPUTADORA DE ESCRITORIO	HP	600G1	MXL4191YM3	S/T	2018-01-01	SIN PROVEEDOR	$10,206.72	D	S/P	2018-01-01	2018-12-13 14:49:38	DIRECCIÓN DE DESARROLLO ECONOMICO	6 años 5 meses	20	170.11	Se recomienda reevaluacion	
546	1241	4	MOBILIARIO Y EQUIPO DE ADMINISTRACIÓN - EQUIPO DE COMPUTO Y ACCESORIOS	TENA-0-088-N00-001812	GARCIA GARCIA RAMIRO	EQUIPO DE COMPUTO ALL IN ONE	LENOVO	M722	1S35542G7MJ14VSK	1484	2017-03-15	CADAEN SOLUCIONES INTEGRALES PARA LA INDUSTRIA, S.A. DE C.V.	$13,284.90	E	63	2017-03-29	2017-05-08 13:04:58	DIRECCIÓN DE DESARROLLO ECONOMICO	5 años 5 meses	20	221.42	Se recomienda reevaluacion	ACCESORIOS: MONITOR, TECLADO Y MOUSE
547	1241	4	MOBILIARIO Y EQUIPO DE ADMINISTRACIÓN - EQUIPO DE COMPUTO Y ACCESORIOS	TENA-0-088-N00-001815	CORTES HERNANDEZ CESAR	EQUIPO DE COMPUTO ALL IN ONE	LENOVO	M722	1S35542G7MJ1472N	1484	2017-03-15	CADAEN SOLUCIONES INTEGRALES PARA LA INDUSTRIA, S.A. DE C.V.	$13,284.90	E	63	2017-03-29	2017-05-08 13:46:40	DIRECCIÓN DE DESARROLLO ECONOMICO	5 años 5 meses	20	221.42	Se recomienda reevaluacion	INCLUYE ACCESORIOS: MONITOR, TECLADO Y MOUSE.
548	1241	4	MOBILIARIO Y EQUIPO DE ADMINISTRACIÓN - EQUIPO DE COMPUTO Y ACCESORIOS	TENA-0-088-N00-002120	GARCIA GARCIA RAMIRO	EQUIPO DE COMPUTO	HP	ALL IN ONE 120-1025la	4CS1420108P	7202	2012-01-02	1	$11,948.00	D	11948	2012-01-02	2019-10-03 09:31:45	DIRECCIÓN DE DESARROLLO ECONOMICO	7 años 5 meses	20	199.13	Se recomienda reevaluacion	
549	1241	4	MOBILIARIO Y EQUIPO DE ADMINISTRACIÓN - EQUIPO DE COMPUTO Y ACCESORIOS	TENA-0-088-N01-001821	FRANCO CARDENAS ALMA	EQUIPO DE COMPUTO ALL IN ONE	LENOVO	M722	1S35542G7MJ146N	1484	2017-03-15	CADAEN SOLUCIONES INTEGRALES PARA LA INDUSTRIA, S.A. DE C.V.	$13,284.90	E	63	2017-03-29	2017-05-08 14:21:04	DESARROLLO AGROPECUARIO	5 años 5 meses	20	221.42	Se recomienda reevaluacion	INCLUYE ACCESORIOS: MONITOR, TECLADO Y MOUSE
550	1241	4	MOBILIARIO Y EQUIPO DE ADMINISTRACIÓN - EQUIPO DE COMPUTO Y ACCESORIOS	TENA-0-088-000-000718	CARRILLO TAFOYA CLAUDIA ELVIRA	IMPRESORA	SAMSUNG	ML-2022	067J88GBADO157	SIN DATO	2010-12-30	1	$5,377.00	E	SIN DATO	2010-12-30	2016-08-19 13:49:03	EDUCACIÓN CULTURAL Y BIENESTAR SOCIAL	7 años 5 meses	20	89.62	Se recomienda reevaluacion	
551	1241	4	MOBILIARIO Y EQUIPO DE ADMINISTRACIÓN - EQUIPO DE COMPUTO Y ACCESORIOS	TENA-0-088-000-001814	CARRILLO TAFOYA CLAUDIA ELVIRA	EQUIPO DE COMPUTO ALL IN ONE	LENOVO	M722	1S35542G7MJ14Y4W	1484	2017-03-15	CADAEN SOLUCIONES INTEGRALES PARA LA INDUSTRIA, S.A. DE C.V.	$13,284.90	E	63	2017-03-29	2017-05-08 13:41:28	EDUCACIÓN CULTURAL Y BIENESTAR SOCIAL	5 años 5 meses	20	221.42	Se recomienda reevaluacion	INCLUYE ACCESORIOS: MONIOR, TECLADO Y MOUSE
552	1241	5	MOBILIARIO Y EQUIPO DE ADMINISTRACIÓN - EQUIPO DE INGENIERIA	TENA-0-088-118-000330	GALLEGOS DELGADILLO KLAUDIA	NIVELETA PARA ESTADAL O BALIZA	SIN MARCA	SIN MODELO	SIN NUMERO DE SERIE	SIN DATO	2015-12-17	1	$3,520.73	D	SIN DATO	2015-12-17	2016-08-17 22:09:39	CATASTRO MUNICIPAL	6 años 5 meses	10	29.34	2259.14	
553	1241	5	MOBILIARIO Y EQUIPO DE ADMINISTRACIÓN - EQUIPO DE INGENIERIA	TENA-0-088-118-000331	GALLEGOS DELGADILLO KLAUDIA	HERRAMIENTAS DE TOPOGRAFIA (3 JUEGOS DE NAVAJAS, 2 MACHETES, 2 PLOMADAS DE 340 GRS.)	SIN MARCA	SIN MODELO	SIN NUMERO DE SERIE	SIN DATO	2012-12-27	1	$2,941.00	E	SIN DATO	2012-12-27	2016-08-17 22:12:42	CATASTRO MUNICIPAL	7 años 5 meses	10	24.51	2181.25	
554	1241	5	MOBILIARIO Y EQUIPO DE ADMINISTRACIÓN - EQUIPO DE INGENIERIA	TENA-0-088-118-000332	GALLEGOS DELGADILLO KLAUDIA	ESTACION TOTAL	SOKKIA	SET-650RX	104770	11082	2011-10-07	1	$127,532.40	E	E-227	2011-10-07	2016-08-17 22:14:25	CATASTRO MUNICIPAL	7 años 5 meses	10	1062.77	94586.53	
555	1241	5	MOBILIARIO Y EQUIPO DE ADMINISTRACIÓN - EQUIPO DE INGENIERIA	TENA-0-088-118-000333	GALLEGOS DELGADILLO KLAUDIA	GPS NAVEGADOR	GARMIN	ETREX LEGEND H 32 CANALES	1JZ126904	11082	2011-10-07	1	$2,900.00	E	E-227	2011-10-07	2016-08-17 22:15:48	CATASTRO MUNICIPAL	7 años 5 meses	10	24.17	2150.83	
556	1241	5	MOBILIARIO Y EQUIPO DE ADMINISTRACIÓN - EQUIPO DE INGENIERIA	TENA-0-088-124-000762	LÓPEZ VASQUEZ JORGE	TEODOLITO	SIN MARCA	AUM-30X-2	SIN NUMERO DE SERIE	SIN DATO	2011-06-22	1	$45,959.75	E	SIN DATO	2011-06-22	2016-08-19 16:40:05	OBRAS PÚBLICAS	7 años 5 meses	10	383.00	34086.83	
557	1241	5	MOBILIARIO Y EQUIPO DE ADMINISTRACIÓN - EQUIPO DE INGENIERIA	TENA-0-088-F00-000215	VASQUEZ NAVA IGNACIO	COMPRESORA	GONY	SIN MODELO	SIN NUMERO DE SERIE	SIN DATO	2012-12-20	1	$7,803.73	E	SIN DATO	2012-12-20	2016-08-18 15:04:25	DESARROLLO URBANO Y OBRAS PUBLICAS	7 años 5 meses	10	63.38	5640.93	
558	1241	6	MOBILIARIO Y EQUIPO DE ADMINISTRACIÓN - MOBILIARIO Y EQUIPO DE OFICINA	TEN-0-058-C04-000093	NAVA JIMENEZ ANDREA	GABINETE O MUEBLE VERTICAL	METROPOLITAN	SIN MODELO	SIN NUMERO DE SERIE	79	2011-05-01	1	$3,165.64	D	D-26	2011-05-01	2016-08-16 09:24:03	REGIDURÍA IV	7 años 5 meses	3	7.91	704.33	
559	1241	6	MOBILIARIO Y EQUIPO DE ADMINISTRACIÓN - MOBILIARIO Y EQUIPO DE OFICINA	TEN-0-058-D00-000087	JARDON HERNANDEZ ROBERTO	GABINETE O MUEBLE VERTICAL	METROPOLITAN	SIN MODELO	SIN NUMERO DE SERIE	79	2011-05-01	1	$3,185.64	D	D-26	2011-05-01	2016-08-15 18:11:56	SECRETARIA DEL AYUNTAMIENTO	7 años 5 meses	3	7.91	704.33	
560	1241	6	MOBILIARIO Y EQUIPO DE ADMINISTRACIÓN - MOBILIARIO Y EQUIPO DE OFICINA	TENA-0-058-132-000017	BALCAZAR ARMENTA MARIA MAGADALENA	MUESLE DE 3 ENTREPAÑOS CON 2 PUERTAS SEMICIRCULAR	SIN MARCA	SIN MODELO	SIN NUMERO DE SERIE	SIN DATO	2010-12-30	1	$3,500.00	E	SIN DATO	2010-12-30	2016-08-15 12:09:46	ATENCIÓN DE LA MUJER	7 años 5 meses	3	8.75	778.75	COTIZADO EN MERCADO LIBRE POR NO TENER DOCUMENTO CONTABLE
561	1241	6	MOBILIARIO Y EQUIPO DE ADMINISTRACIÓN - MOBILIARIO Y EQUIPO DE OFICINA	TENA-0-088-101-000415	SEGURA GARCIA ANABEL	CAÑON PROYECTOR	BENQ	SIN MODELO	ML74337/PD4SE02895000	7202	2012-12-01	1	$8,120.00	D	D-140	2012-12-01	2016-08-18 09:37:51	SECRETARÍA TÉCNICA	7 años 5 meses	3	20.30	1806.70	
562	1241	6	MOBILIARIO Y EQUIPO DE ADMINISTRACIÓN - MOBILIARIO Y EQUIPO DE OFICINA	TENA-0-088-104-000476	HERNANDEZ GONZALEZ JUAN ALFREDO	CAÑON PROYECTOR	SONY	VPL-EX175	5006510	DIN DATO	2013-12-17	1	$62,201.50	E	SIN DATO	2013-12-17	2016-08-18 14:22:05	SEGURIDAD PÚBLICA	7 años 5 meses	3	155.50	13839.81	
563	1241	6	MOBILIARIO Y EQUIPO DE ADMINISTRACIÓN - MOBILIARIO Y EQUIPO DE OFICINA	TENA-0-088-104-000477	HERNANDEZ GONZALEZ JUAN ALFREDO	CAÑON PROYECTOR	BENQ	MP515	PDN5801785000	1	2012-03-06	SIN PROVEEDOR	$12,863.38	E	E-198	2012-03-06	2016-08-18 14:25:30	SEGURIDAD PÚBLICA	7 años 5 meses	3	32.16	2862.11	
564	1241	6	MOBILIARIO Y EQUIPO DE ADMINISTRACIÓN - MOBILIARIO Y EQUIPO DE OFICINA	TENA-0-088-104-001716	HERNANDEZ GONZALEZ JUAN ALFREDO	PLANTA DE LUZ F-01	SUBARU	PM0601250	PW50154775	S/T	2016-01-01	SIN PROVEEDOR	$140,874.80	D	S/P	2016-01-01	2016-12-13 16:42:35	SEGURIDAD PÚBLICA	8 años 5 meses	3	352.19	27118.41	
565	1241	6	MOBILIARIO Y EQUIPO DE ADMINISTRACIÓN - MOBILIARIO Y EQUIPO DE OFICINA	TENA-0-088-105-001306	SANCHEZ PALERMO JUAN GABRIEL	ROTAFOLIO CON PINTARRON	SIN MARCA	SIN MODELO	SIN NUMERO DE SERIE	SIN DATO	2011-12-30	SIN PROVEEDOR	$3,296.50	D	SIN DATO	2011-12-30	2016-09-22 12:38:37	COORDINACIÓN MUNICIPAL DE PROTECCIÓN CIVIL	7 años 5 meses	3	8.24	733.47	

566	1241	6	MOBILIARIO Y EQUIPO DE ADMINISTRACIÓN - MOBILIARIO Y EQUIPO DE OFICINA	TENA-0-088-108-000824	GUADARRAMA MILLAN ERICA	EQUIPO DE COMPUTO	HP	ALL IN ONE 120-1025la	4CS14204YH	7202	2012-12-01	SIN PROVEEDOR	$11,948.00	D	D-140	2012-12-01	2018-08-20 16:37:53	OFICIALÍA MEDIADORA - CONCILIADORA	7 años 5 meses	3	29.87	2658.43									
567	1241	6	MOBILIARIO Y EQUIPO DE ADMINISTRACIÓN - MOBILIARIO Y EQUIPO DE OFICINA	TENA-0-088-109-000672	LOPEZ VELASCO RENE	EQUIPO DE COMPUTO	COMPAC	ALL IN ONE 120-1025la	4CS14201DM	7202	2012-12-01	1	$11,948.00	D	D-140	2012-12-01	2018-08-19 11:02:10	REGISTRO CIVIL	7 años 5 meses	3	29.87	2658.43									
568	1241	6	MOBILIARIO Y EQUIPO DE ADMINISTRACIÓN - MOBILIARIO Y EQUIPO DE OFICINA	TENA-0-088-109-000674	LOPEZ VELASCO RENE	MOSTRADOR DE MADERA DE 6 ENTREPAÑOS Y 1 CAJON	SIN MARCA	SIN MODELO	SIN NUMERO DE SERIE	SIN DATO	2010-12-30	1	$3,000.00	E	SIN DATO	2010-12-30	2018-08-19 11:06:09	REGISTRO CIVIL	7 años 5 meses	3	7.50	667.50	COTIZADO EN MERCADO LIBRE								
569	1241	6	MOBILIARIO Y EQUIPO DE ADMINISTRACIÓN - MOBILIARIO Y EQUIPO DE OFICINA	TENA-0-088-109-000676	LOPEZ VELASCO RENE	MAQUINA DE ESCRIBIR MANUAL	OLIVETTI	SG-3	108	SIN DATO	2010-12-30	1	$11,570.00	E	SIN DATO	2010-12-30	2018-08-19 11:11:22	REGISTRO CIVIL	7 años 5 meses	3	28.93	2574.35									
570	1241	6	MOBILIARIO Y EQUIPO DE ADMINISTRACIÓN - MOBILIARIO Y EQUIPO DE OFICINA	TENA-0-088-109-000677	LOPEZ VELASCO RENE	MAQUINA DE ESCRIBIR MANUAL	OLIVETTI	SG-3	108	SIN DATO	2010-12-30	1	$11,570.00	E	SIN DATO	2010-12-30	2018-08-19 11:12:48	REGISTRO CIVIL	7 años 5 meses	3	28.93	2574.35									
571	1241	6	MOBILIARIO Y EQUIPO DE ADMINISTRACIÓN - MOBILIARIO Y EQUIPO DE OFICINA	TENA-0-088-109-000678	LOPEZ VELASCO RENE	MAQUINA DE ESCRIBIR MANUAL	OLIVETTI	SG-3	108	SIN DATO	2010-12-30	1	$11,570.00	E	SIN DATO	2010-12-30	2018-08-19 11:14:16	REGISTRO CIVIL	7 años 5 meses	3	28.93	2574.35									
572	1241	6	MOBILIARIO Y EQUIPO DE ADMINISTRACIÓN - MOBILIARIO Y EQUIPO DE OFICINA	TENA-0-088-109-000679	LOPEZ VELASCO RENE	MAQUINA DE ESCRIBIR MANUAL	OLIVETTI	SG-3	108	SIN DATO	2010-12-30	1	$11,570.00	E	SIN DATO	2010-12-30	2018-08-19 11:15:39	REGISTRO CIVIL	7 años 5 meses	3	28.93	2574.35									
573	1241	6	MOBILIARIO Y EQUIPO DE ADMINISTRACIÓN - MOBILIARIO Y EQUIPO DE OFICINA	TENA-0-088-109-000680	LOPEZ VELASCO RENE	MAQUINA DE ESCRIBIR MANUAL	OLIVETTI	SG-3	108	SIN DATO	2010-12-30	1	$11,570.00	E	SIN DATO	2010-12-30	2018-08-19 11:17:41	REGISTRO CIVIL	7 años 5 meses	3	28.93	2574.35									
574	1241	6	MOBILIARIO Y EQUIPO DE ADMINISTRACIÓN - MOBILIARIO Y EQUIPO DE OFICINA	TENA-0-088-115-000740	CABRERA LUGO MARCOS JUAN	EQUIPO DE COMPUTO	HP	ALL IN ONE 120-1025la	MXX3450DX8	7202	2012-12-01	1	$11,948.00	D	D-140	2012-12-01	2018-08-19 14:49:51	INGRESOS	7 años 5 meses	3	29.87	2658.43									
575	1241	6	MOBILIARIO Y EQUIPO DE ADMINISTRACIÓN - MOBILIARIO Y EQUIPO DE OFICINA	TENA-0-088-115-000741	CABRERA LUGO MARCOS JUAN	EQUIPO DE COMPUTO	ACER	P186HV	ETLP32W0042060210EC321	7202	2012-12-01	1	$11,948.00	D	D-140	2012-12-01	2018-08-19 14:51:10	INGRESOS	7 años 5 meses	3	29.87	2658.43									
576	1241	6	MOBILIARIO Y EQUIPO DE ADMINISTRACIÓN - MOBILIARIO Y EQUIPO DE OFICINA	TENA-0-088-118-000384	GALLEGOS DELGADILLO KLAUDIA	CAMARA DIGITAL	SONY	DS-WX80	4163860	SIN DATO	2013-12-17	SIN PROVEEDOR	$9,285.00	E	SIN DATO	2013-12-17	2018-08-17 22:18:43	CATASTRO MUNICIPAL	7 años 5 meses	3	23.21	2065.90									
577	1241	6	MOBILIARIO Y EQUIPO DE ADMINISTRACIÓN - MOBILIARIO Y EQUIPO DE OFICINA	TENA-0-088-118-000385	GALLEGOS DELGADILLO KLAUDIA	ESCRITORIO EJECUTIVO	SIN MARCA	SIN MODELO	SIN NUMERO DE SERIE	635	2013-12-16	1	$6,505.28	E	E-315	2013-12-16	2018-08-17 22:20:28	CATASTRO MUNICIPAL	7 años 5 meses	3	16.26	1447.41									
578	1241	6	MOBILIARIO Y EQUIPO DE ADMINISTRACIÓN - MOBILIARIO Y EQUIPO DE OFICINA	TENA-0-088-118-000386	GALLEGOS DELGADILLO KLAUDIA	ESCRITORIO EJECUTIVO	SIN MARCA	SIN MODELO	SIN NUMERO DE SERIE	635	2013-12-16	1	$6,505.28	E	E-315	2013-12-16	2018-08-17 22:22:25	CATASTRO MUNICIPAL	7 años 5 meses	3	16.26	1447.41									
579	1241	6	MOBILIARIO Y EQUIPO DE ADMINISTRACIÓN - MOBILIARIO Y EQUIPO DE OFICINA	TENA-0-088-118-000387	GALLEGOS DELGADILLO KLAUDIA	ESCRITORIO TIPO ESCUADRA DE 3 CAJONES	SIN MARCA	SIN MODELO	SIN NUMERO DE SERIE	635	2013-12-16	1	$6,505.28	E	E-315	2013-12-16	2018-08-17 22:23:56	CATASTRO MUNICIPAL	7 años 5 meses	3	16.26	1447.41									
580	1241	6	MOBILIARIO Y EQUIPO DE ADMINISTRACIÓN - MOBILIARIO Y EQUIPO DE OFICINA	TENA-0-088-118-000388	GALLEGOS DELGADILLO KLAUDIA	ESCRITORIO TIPO ESCUADRA DE 3 CAJONES	SIN MARCA	SIN MODELO	SIN NUMERO DE SERIE	635	2013-12-16	1	$6,505.28	E	E-315	2013-12-16	2018-08-17 22:25:24	CATASTRO MUNICIPAL	7 años 5 meses	3	16.26	1447.41									
581	1241	6	MOBILIARIO Y EQUIPO DE ADMINISTRACIÓN - MOBILIARIO Y EQUIPO DE OFICINA	TENA-0-088-118-000389	GALLEGOS DELGADILLO KLAUDIA	ESCRITORIO TIPO ESCUADRA DE 3 CAJONES	SIN MARCA	SIN MODELO	SIN NUMERO DE SERIE	635	2013-12-16	1	$6,505.28	E	E-315	2013-12-16	2018-08-17 22:27:57	CATASTRO MUNICIPAL	7 años 5 meses	3	16.26	1447.41									
582	1241	6	MOBILIARIO Y EQUIPO DE ADMINISTRACIÓN - MOBILIARIO Y EQUIPO DE OFICINA	TENA-0-088-118-000390	GALLEGOS DELGADILLO KLAUDIA	ESCRITORIO TIPO ESCUADRA DE 3 CAJONES	SIN MARCA	SIN MODELO	SIN NUMERO DE SERIE	635	2013-12-16	1	$6,505.28	E	E-315	2013-12-16	2018-08-17 22:29:29	CATASTRO MUNICIPAL	7 años 5 meses	3	16.26	1447.41									
583	1241	6	MOBILIARIO Y EQUIPO DE ADMINISTRACIÓN - MOBILIARIO Y EQUIPO DE OFICINA	TENA-0-088-118-000391	GALLEGOS DELGADILLO KLAUDIA	ARCHIVERO METALICO DE 4 GAVETAS	SIN MARCA	SIN MODELO	SIN NUMERO DE SERIE	635	2013-12-16	1	$3,732.88	E	E-315	2013-12-16	2018-08-17 22:32:23	CATASTRO MUNICIPAL	7 años 5 meses	3	9.33	830.55									
584	1241	6	MOBILIARIO Y EQUIPO DE ADMINISTRACIÓN - MOBILIARIO Y EQUIPO DE OFICINA	TENA-0-088-118-000392	GALLEGOS DELGADILLO KLAUDIA	ARCHIVERO METALICO DE 4 GAVETAS	SIN MARCA	SIN MODELO	SIN NUMERO DE SERIE	635	2013-12-16	1	$3,732.88	E	E-315	2013-12-16	2018-08-17 22:33:53	CATASTRO MUNICIPAL	7 años 5 meses	3	9.33	830.55									
585	1241	6	MOBILIARIO Y EQUIPO DE ADMINISTRACIÓN - MOBILIARIO Y EQUIPO DE OFICINA	TENA-0-088-118-000393	GALLEGOS DELGADILLO KLAUDIA	ARCHIVERO METALICO DE 4 GAVETAS	SIN MARCA	SIN MODELO	SIN NUMERO DE SERIE	635	2013-12-16	1	$3,732.88	E	E-315	2013-12-16	2018-08-17 22:37:00	CATASTRO MUNICIPAL	7 años 5 meses	3	9.33	830.55									
586	1241	6	MOBILIARIO Y EQUIPO DE ADMINISTRACIÓN - MOBILIARIO Y EQUIPO DE OFICINA	TENA-0-088-118-000394	GALLEGOS DELGADILLO KLAUDIA	ARCHIVERO METALICO DE 4 GAVETAS	SIN MARCA	SIN MODELO	SIN NUMERO DE SERIE	635	2013-12-16	1	$3,732.88	E	E-315	2013-12-16	2018-08-17 22:38:40	CATASTRO MUNICIPAL	7 años 5 meses	3	9.33	830.55									
587	1241	6	MOBILIARIO Y EQUIPO DE ADMINISTRACIÓN - MOBILIARIO Y EQUIPO DE OFICINA	TENA-0-088-118-000395	GALLEGOS DELGADILLO KLAUDIA	ARCHIVERO METALICO DE 4 GAVETAS	SIN MARCA	SIN MODELO	SIN NUMERO DE SERIE	635	2013-12-16	1	$3,732.88	E	E-315	2013-12-16	2018-08-17 22:40:28	CATASTRO MUNICIPAL	7 años 5 meses	3	9.33	830.55									
588	1241	6	MOBILIARIO Y EQUIPO DE ADMINISTRACIÓN - MOBILIARIO Y EQUIPO DE OFICINA	TENA-0-088-118-000396	GALLEGOS DELGADILLO KLAUDIA	ARCHIVERO METALICO DE 4 GAVETAS	SIN MARCA	SIN MODELO	SIN NUMERO DE SERIE	635	2013-12-16	1	$3,732.88	E	E-315	2013-12-16	2018-08-17 22:41:50	CATASTRO MUNICIPAL	7 años 5 meses	3	9.33	830.55									
589	1241	6	MOBILIARIO Y EQUIPO DE ADMINISTRACIÓN - MOBILIARIO Y EQUIPO DE OFICINA	TENA-0-088-118-000397	GALLEGOS DELGADILLO KLAUDIA	ARCHIVERO METALICO DE 4 GAVETAS	SIN MARCA	SIN MODELO	SIN NUMERO DE SERIE	635	2013-12-16	1	$3,732.88	E	E-315	2013-12-16	2018-08-17 22:43:17	CATASTRO MUNICIPAL	7 años 5 meses	3	9.33	830.55									
590	1241	6	MOBILIARIO Y EQUIPO DE ADMINISTRACIÓN - MOBILIARIO Y EQUIPO DE OFICINA	TENA-0-088-118-000398	GALLEGOS DELGADILLO KLAUDIA	ARCHIVERO METALICO DE 4 GAVETAS	SIN MARCA	SIN MODELO	SIN NUMERO DE SERIE	635	2013-12-16	1	$7,465.76	E	E-315	2013-12-16	2018-08-17 22:46:20	CATASTRO MUNICIPAL	7 años 5 meses	3	18.66	1661.11									
591	1241	6	MOBILIARIO Y EQUIPO DE ADMINISTRACIÓN - MOBILIARIO Y EQUIPO DE OFICINA	TENA-0-088-118-000399	GALLEGOS DELGADILLO KLAUDIA	ARCHIVERO METALICO DE 4 GAVETAS	SIN MARCA	SIN MODELO	SIN NUMERO DE SERIE	635	2013-12-16	1	$7,465.76	E	E-315	2013-12-16	2018-08-17 22:48:45	CATASTRO MUNICIPAL	7 años 5 meses	3	18.66	1661.11									
592	1241	6	MOBILIARIO Y EQUIPO DE ADMINISTRACIÓN - MOBILIARIO Y EQUIPO DE OFICINA	TENA-0-088-118-000402	GALLEGOS DELGADILLO KLAUDIA	RADIOS DE COMUNICACION	MOTOROLA	SIN MODELO	SIN NUMERO DE SERIE	635	2013-12-16	1	$3,478.84	E	E-315	2013-12-16	2018-08-17 22:58:29	CATASTRO MUNICIPAL	7 años 5 meses	3	8.70	774.06									
593	1241	6	MOBILIARIO Y EQUIPO DE ADMINISTRACIÓN - MOBILIARIO Y EQUIPO DE OFICINA	TENA-0-088-118-000403	GALLEGOS DELGADILLO KLAUDIA	RADIOS DE COMUNICACION	MOTOROLA	SIN MODELO	SIN NUMERO DE SERIE	635	2013-12-16	1	$3,478.84	E	E-315	2013-12-16	2018-08-17 22:59:47	CATASTRO MUNICIPAL	7 años 5 meses	3	8.70	774.06									
594	1241	6	MOBILIARIO Y EQUIPO DE ADMINISTRACIÓN - MOBILIARIO Y EQUIPO DE OFICINA	TENA-0-088-118-000404	GALLEGOS DELGADILLO KLAUDIA	PANTALLA LED DE 42	LG	42LA6100-UF	309MXYGSH458	635	2013-12-16	1	$8,118.84	E	E-315	2013-12-16	2018-08-17 23:07:11	CATASTRO MUNICIPAL	7 años 5 meses	3	20.30	1806.46									
595	1241	6	MOBILIARIO Y EQUIPO DE ADMINISTRACIÓN - MOBILIARIO Y EQUIPO DE OFICINA	TENA-0-088-118-000406	GALLEGOS DELGADILLO KLAUDIA	ALTIMETRO ELECTRONICO	SIN MARCA	DA2108	SIN NUMERO DE SERIE	SIN DATO	2010-12-30	1	$5,950.00	E	SIN DATO	2010-12-30	2018-08-17 23:10:18	CATASTRO MUNICIPAL	7 años 5 meses	3	14.88	1323.90	COTIZADO EN MERCADO LIBRE								
596	1241	6	MOBILIARIO Y EQUIPO DE ADMINISTRACIÓN - MOBILIARIO Y EQUIPO DE OFICINA	TENA-0-088-118-000407	GALLEGOS DELGADILLO KLAUDIA	MAQUINA DE ESCRIBIR MANUAL	OLYMPIA	SG-3	SIN NUMERO DE SERIE	SIN DATO	2010-12-30	1	$11,570.00	E	SIN DATO	2010-12-30	2018-08-17 23:11:44	CATASTRO MUNICIPAL	7 años 5 meses	3	28.93	2574.35									
597	1241	6	MOBILIARIO Y EQUIPO DE ADMINISTRACIÓN - MOBILIARIO Y EQUIPO DE OFICINA	TENA-0-088-124-000763	LÓPEZ VASQUEZ JORGE	FOTOCOPIADORA	CANON	F156602	DTG48128	SIN DATO	2013-12-17	1	$89,935.00	E	SIN DATO	2013-12-17	2018-08-19 16:52:16	OBRAS PÚBLICAS	7 años 5 meses	3	224.84	20010.55									
598	1241	6	MOBILIARIO Y EQUIPO DE ADMINISTRACIÓN - MOBILIARIO Y EQUIPO DE OFICINA	TENA-0-088-124-000765	LÓPEZ VASQUEZ JORGE	EQUIPO DE COMPUTO	HP	ALL IN ONE 120-1025la	MXX3390GSC	7202	2012-12-01	SIN PROVEEDOR	$11,948.00	D	D-140	2012-12-01	2018-08-19 17:00:02	OBRAS PÚBLICAS	7 años 5 meses	3	29.87	2658.43	ESTE BIEN SE ENCUENTRA REPETIDO CON EL BIEN REGISTRADO BAJO EL NUMERO DE INVENTARIO TENA-088-124-000761; NO FUE RECIBIDO EN ESTA ADMINISTRACIÓN								
599	1241	6	MOBILIARIO Y EQUIPO DE ADMINISTRACIÓN - MOBILIARIO Y EQUIPO DE OFICINA	TENA-0-088-124-001803	LÓPEZ VASQUEZ JORGE	CAMARA FOTOGRAFICA CON FECHADOR Y MEMORIA	SIN MARCA	SIN MODELO	SIN NUMERO DE SERIE	871	2016-12-29	GRISELDA VASQUEZ RIVAS	$3,333.33	D	D-192	2016-12-30	2017-01-25 12:09:46	OBRAS PÚBLICAS	5 años 5 meses	3	8.33	541.65									
600	1241	6	MOBILIARIO Y EQUIPO DE ADMINISTRACIÓN - MOBILIARIO Y EQUIPO DE OFICINA	TENA-0-088-124-001804	LÓPEZ VASQUEZ JORGE	CAMARA FOTOGRAFICA CON FECHADOR Y MEMORIA	SIN MARCA	SIN MODELO	SIN NUMERO DE SERIE	871	2016-12-29	GRISELDA VASQUEZ RIVAS	$3,333.33	D	D-192	2016-12-30	2017-01-25 12:12:09	OBRAS PÚBLICAS	5 años 5 meses	3	8.33	541.65									
601	1241	6	MOBILIARIO Y EQUIPO DE ADMINISTRACIÓN - MOBILIARIO Y EQUIPO DE OFICINA	TENA-0-088-124-001805	LÓPEZ VASQUEZ JORGE	CAMRA FOTOGRAFICA CON FECHADOR Y MEMORIA	SIN MARCA	SIN MODELO	SIN NUMERO DE SERIE	871	2016-12-29	GRISELDA VASQUEZ RIVAS	$3,333.33	D	D-192	2016-12-30	2017-01-25 12:14:15	OBRAS PÚBLICAS	5 años 5 meses	3	8.33	541.65									
602	1241	6	MOBILIARIO Y EQUIPO DE ADMINISTRACIÓN - MOBILIARIO Y EQUIPO DE OFICINA	TENA-0-088-152-000242	BALCAZAR ARMENTA MARIA MAGADALENA	PANTALLA TRIPIE COLOR NEGRO	VUTEC	SIN MODELO	SIN NUMERO DE SERIE	SIN DATO	2010-12-17	1	$2,960.00	E	SIN DATO	2010-12-17	2018-08-16 18:06:29	ATENCIÓN DE LA MUJER	7 años 5 meses	3	7.40	658.60									
603	1241	6	MOBILIARIO Y EQUIPO DE ADMINISTRACIÓN - MOBILIARIO Y EQUIPO DE OFICINA	TENA-0-088-152-000243	BALCAZAR ARMENTA MARIA MAGADALENA	EQUIPO FOTOGRAFICO Y DE VIDEO CON ACCESORIOS	FUJIFILM	FINEPIX SL1000	31UA02179	SIN DATO	2010-12-30	1	$5,749.00	E	SIN DATO	2010-12-30	2018-08-16 18:08:23	ATENCIÓN DE LA MUJER	7 años 5 meses	3	14.37	1278.14									
604	1241	6	MOBILIARIO Y EQUIPO DE ADMINISTRACIÓN - MOBILIARIO Y EQUIPO DE OFICINA	TENA-0-088-153-000062	CRUZ LÓPEZ ALEJANDRO	GABINETE O MUEBLE VERTICAL	METROPOLITAN	SIN MODELO	SIN NUMERO DE SERIE	79	2011-05-01	1	$3,165.84	D	D-26	2011-05-01	2018-08-15 15:43:45	ATENCIÓN A LA SALUD	7 años 5 meses	3	7.91	704.33									
605	1241	6	MOBILIARIO Y EQUIPO DE ADMINISTRACIÓN - MOBILIARIO Y EQUIPO DE OFICINA	TENA-0-088-153-000063	CRUZ LÓPEZ ALEJANDRO	GABINETE O MUEBLE VERTICAL	METROPOLITAN	SIN MODELO	SIN NUMERO DE SERIE	79	2011-05-01	1	$3,165.84	D	D-26	2011-05-01	2018-08-15 15:43:45	ATENCIÓN A LA SALUD	7 años 5 meses	3	7.91	704.33									
606	1241	6	MOBILIARIO Y EQUIPO DE ADMINISTRACIÓN - MOBILIARIO Y EQUIPO DE OFICINA	TENA-0-088-A00-000007	GORDILLO SANCHEZ HECTOR	LIBRERO DE PARED DE 2 ENTREPAÑOS Y 2 PUERTAS	SIN MARCA	SIN MODELO	SIN NUMERO DE SERIE	SIN DATO	2008-12-17	1	$13,730.00	E	SIN DATO	2008-12-17	2018-08-15 11:34:17	PRESIDENCIA	7 años 5 meses	3	34.33	3054.95									
607	1241	6	MOBILIARIO Y EQUIPO DE ADMINISTRACIÓN - MOBILIARIO Y EQUIPO DE OFICINA	TENA-0-088-A00-000008	GORDILLO SANCHEZ HECTOR	SALA DE PIEL DE TRES PIEZAS COLOR CAFE	SIN MARCA	SIN MODELO	SIN NUMERO DE SERIE	SIN DATO	2014-12-17	1	$4,025.00	E	SIN DATO	2014-12-17	2018-08-15 11:37:39	PRESIDENCIA	7 años 5 meses	3	10.06	895.55									

608	1241	6	MOBILIARIO Y EQUIPO DE ADMINISTRACIÓN - MOBILIARIO Y EQUIPO DE OFICINA	TENA-0-088-A00-000009	GORDILLO SANCHEZ HECTOR	FOTO MURAL 0.80 X 1.10 MTS.	SIN MARCA	SIN MODELO	SIN NUMERO DE SERIE	2609	2009-12-22	1	$3,450.00	E	E-81	2009-12-22	2018-08-15 11:41:22	PRESIDENCIA	7 años 5 meses	3	8.63	767.85								
609	1241	6	MOBILIARIO Y EQUIPO DE ADMINISTRACIÓN - MOBILIARIO Y EQUIPO DE OFICINA	TENA-0-088-A00-000011	GORDILLO SANCHEZ HECTOR	LIBRERO 4 ENTREPAÑOS Y 2 PUERTAS CORREDIZAS	SIN MARCA	SIN MODELO	SIN SERIE	1387	2009-12-03	SIN PROVEEDOR	$3,197.00	E	E-164	2009-12-03	2018-08-15 11:47:36	PRESIDENCIA	7 años 5 meses	3	7.99	711.32								
610	1241	6	MOBILIARIO Y EQUIPO DE ADMINISTRACIÓN - MOBILIARIO Y EQUIPO DE OFICINA	TENA-0-088-A00-000014	GORDILLO SANCHEZ HECTOR	MESA DE MADERA REDONDA DE CABILDO	SIN MARCA	SIN MODELO	SIN NUMERO DE SERIE	15500	2010-12-30	1	$15,500.00	E	SIN DATO	2010-12-30	2018-08-15 11:58:23	PRESIDENCIA	7 años 5 meses	3	38.75	3448.75	COTIZADO ENMERCADO LIBRE POR NO TENER DOCUMENTO CONTABLE							
611	1241	6	MOBILIARIO Y EQUIPO DE ADMINISTRACIÓN - MOBILIARIO Y EQUIPO DE OFICINA	TENA-0-088-A00-000015	GORDILLO SANCHEZ HECTOR	CAMPANA DE BRONCE	SIN MARCA	SIN MODELO	SIN NUMERO DE SERIE	SIN DATO	2010-12-30	1	$18,500.00	E	SIN DATO	2010-12-30	2018-08-15 12:02:13	PRESIDENCIA	7 años 3 meses	3	46.25	4116.25	COTIZADO EN MERCADO LIBRE POR NO TENER DOCUMENTO CONTABLE							
612	1241	6	MOBILIARIO Y EQUIPO DE ADMINISTRACIÓN - MOBILIARIO Y EQUIPO DE OFICINA	TENA-0-088-A00-001359	GORDILLO SANCHEZ HECTOR	CELULAR	SAMSUNG	GALAXY J7	468	607	2018-03-01	CADAEN SOLUCIONES INTEGRALES PARA LA INDUSTRIA, S.A. DE C.V.	$5,798.84	E	2	2018-03-01	2018-09-19 14:51:26	PRESIDENCIA	6 años 5 meses	3	14.50	1116.29	ASIGNADO A MIRANDA CRUZ, EUSEBIO							
613	1241	6	MOBILIARIO Y EQUIPO DE ADMINISTRACIÓN - MOBILIARIO Y EQUIPO DE OFICINA	TENA-0-088-A00-001361	GORDILLO SANCHEZ HECTOR	CELULAR	SAMSUNG	GALAXY J7	484	607	2018-03-01	CADAEN SOLUCIONES INTEGRALES PARA LA INDUSTRIA, S.A. DE C.V.	$5,798.84	E	2	2018-03-01	2018-09-19 14:56:07	PRESIDENCIA	6 años 5 meses	3	14.50	1116.29								
614	1241	6	MOBILIARIO Y EQUIPO DE ADMINISTRACIÓN - MOBILIARIO Y EQUIPO DE OFICINA	TENA-0-088-A00-002201	GORDILLO SANCHEZ HECTOR	MESA PRINCIPAL	SIN MARCA	SIN MODELO	SIN NUMERO DE SERIE	1359	2020-12-22	AGUSAN MUEBLES ENBALAJES INDUSTRIALES S.A. DE C.V.	$94,540.00	D	POR PAGAR	2020-12-23	2021-02-04 12:56:48	PRESIDENCIA	1 año 6 meses	3	238.35	4254.30	COMPUESTA DE 5 MESAS Y 3 ESQUINEROS. MESA DE 1.90 MTS DE LARGO, 0.59 MTS. DE FONDO POR 0.79 MTS DE ALTO.							
615	1241	6	MOBILIARIO Y EQUIPO DE ADMINISTRACIÓN - MOBILIARIO Y EQUIPO DE OFICINA	TENA-0-088-A00-002202	GORDILLO SANCHEZ HECTOR	ESCRITORIO EJECUTIVO DE 7 CAJONES	SIN MARCA	SIN MODELO	SIN NUMERO DE SERIE	1359	2020-12-23	AGUSAN MUEBLES ENBALAJES INDUSTRIALES S.A. DE C.V.	$19,140.00	D	POR PAGAR	2020-12-23	2021-02-04 13:02:09	PRESIDENCIA	1 año 6 meses	3	47.85	861.30	ESCRITORIO EJECUTIVO DE SIETE CAJONES DE 1.75 MTS DE LARGO 0.77 MTS DE ALTO POR 0.70 MTS DE FONDO							
616	1241	6	MOBILIARIO Y EQUIPO DE ADMINISTRACIÓN - MOBILIARIO Y EQUIPO DE OFICINA	TENA-0-088-A00-002204	GORDILLO SANCHEZ HECTOR	ARCHIVERO	SIN MARCA	SIN MODELO	SIN NUMERO DE SERIE	101	2020-12-28	ZOMEGUEL S.A. DE C.V.	$7,868.04	D	D 92	2020-12-28	2021-02-04 13:33:44	PRESIDENCIA	1 año 6 meses	3	19.92	358.56	CONSTA DE 4 GAVETAS CON UNA MEDIDA DE 1.32 MTS DE ALTO POR 0.63 DE ANCHO							
617	1241	6	MOBILIARIO Y EQUIPO DE ADMINISTRACIÓN - MOBILIARIO Y EQUIPO DE OFICINA	TENA-0-088-A00-002205	GORDILLO SANCHEZ HECTOR	SALA DE TRES PIEZAS	SIN MARCA	SIN MODELO	SIN NUMERO DE SERIE	101	2020-12-28	ZOMEGUEL S.A. DE C.V.	$8,352.00	D	D 92	2020-12-29	2021-02-04 13:41:32	PRESIDENCIA	1 año 6 meses	3	20.88	375.84	FORRADA DE TELA COLOR VINO CON COSTURA QUE RESALTE AL COLOR							
618	1241	6	MOBILIARIO Y EQUIPO DE ADMINISTRACIÓN - MOBILIARIO Y EQUIPO DE OFICINA	TENA-0-088-A01-000025	JARDON HERNANDEZ GILBERTO	COMPUTADORA LAP TOP COLOR GRIS	SAMSUNG	NP-QX411-S01MX	ZZXU93GS800035	7202	2012-12-01	1	$13,920.00	D	D-140	2012-12-01	2018-08-15 13:54:33	COMUNICACIÓN SOCIAL	7 años 5 meses	3	34.80	3097.20								
619	1241	6	MOBILIARIO Y EQUIPO DE ADMINISTRACIÓN - MOBILIARIO Y EQUIPO DE OFICINA	TENA-0-088-A01-000028	JARDON HERNANDEZ GILBERTO	CAMARA DIGITAL (NEGRA)	NIKON	D310018-S5VR4T	4040683	783760	2013-03-01	1	$8,174.25	E	E-13	2013-03-01	2018-08-15 13:57:45	COMUNICACIÓN SOCIAL	7 años 5 meses	3	20.44	1818.79	MAL ESTADO POR USO							
620	1241	6	MOBILIARIO Y EQUIPO DE ADMINISTRACIÓN - MOBILIARIO Y EQUIPO DE OFICINA	TENA-0-088-B01-000038	ISAIO YELASQUEZ ELVIA	GABINETE O MUEBLE VERTICAL	SIN MARCA	SIN MODELO	SIN NUMERO DE SERIE	79	2011-05-01	1	$3,165.64	D	D-26	2011-05-01	2018-08-15 14:39:30	SINDICATURA I	7 años 5 meses	3	7.91	704.33								
621	1241	6	MOBILIARIO Y EQUIPO DE ADMINISTRACIÓN - MOBILIARIO Y EQUIPO DE OFICINA	TENA-0-088-C01-000045	LUGO GONZALEZ LUIS ANGEL	GABINETE O MUEBLE VERTICAL	METROPOLITAN	SIN MODELO	SIN NUMERO DE SERIE	78	2011-05-01	1	$3,165.64	D	D-26	2011-05-01	2018-08-15 14:39:42	REGIDURÍA I	7 años 5 meses	3	7.91	704.33								
622	1241	6	MOBILIARIO Y EQUIPO DE ADMINISTRACIÓN - MOBILIARIO Y EQUIPO DE OFICINA	TENA-0-088-C01-000046	LUGO GONZALEZ LUIS ANGEL	EQUIPO DE COMPUTO	HP SCANJET	ALL IN ONE 120-1026la	4CS1410/D3	7202	2012-12-01	1	$11,948.00	D	D-140	2012-12-01	2018-08-15 15:01:53	REGIDURÍA I	7 años 5 meses	3	29.87	2658.43								
623	1241	6	MOBILIARIO Y EQUIPO DE ADMINISTRACIÓN - MOBILIARIO Y EQUIPO DE OFICINA	TENA-0-088-C02-000051	REYNOSO VILLANUEVA AURELIA STEPHANIE	GABINETE O MUEBLE VERTICAL	METROPOLITAN	SIN MODELO	SIN NUMERO DE SERIE	79	2011-05-01	1	$3,165.64	D	D-26	2011-05-01	2018-08-15 15:14:42	REGIDURÍA II	7 años 5 meses	3	7.91	704.33								
624	1241	6	MOBILIARIO Y EQUIPO DE ADMINISTRACIÓN - MOBILIARIO Y EQUIPO DE OFICINA	TENA-0-088-C02-000052	REYNOSO VILLANUEVA AURELIA STEPHANIE	EQUIPO DE COMPUTO	HP SCANJET	ALL IN ONE 681930-001	4CS137DV7D	7202	2012-12-01	1	$11,948.00	D	D-140	2012-12-01	2018-08-15 15:17:02	REGIDURÍA II	7 años 5 meses	3	29.87	2658.43								
625	1241	6	MOBILIARIO Y EQUIPO DE ADMINISTRACIÓN - MOBILIARIO Y EQUIPO DE OFICINA	TENA-0-088-C03-000061	DIAZ NUÑEZ HECTOR	SILLA DE TRABAJO	SIN MARCA	SIN MODELO	SIN NUMERO DE SERIE	79	2011-05-01	1	$2,998.84	D	D-26	2011-05-01	2018-08-15 15:41:47	REGIDURÍA III	7 años 5 meses	3	7.50	667.26								
626	1241	6	MOBILIARIO Y EQUIPO DE ADMINISTRACIÓN - MOBILIARIO Y EQUIPO DE OFICINA	TENA-0-088-C05-000071	CRUZ AGUILAR LUCERO	GABINETE O MUEBLE VERTICAL	METROPOLITAN	SIN MODELO	SIN NUMERO DE SERIE	79	2011-05-01	1	$3,165.64	D	D-26	2011-05-01	2018-08-15 17:25:18	REGIDURÍA V	7 años 5 meses	3	7.91	704.33								
627	1241	6	MOBILIARIO Y EQUIPO DE ADMINISTRACIÓN - MOBILIARIO Y EQUIPO DE OFICINA	TENA-0-088-C06-000074	SILVA RODRIGUEZ ARTURO	SILLA DE TRABAJO	SIN MARCA	SIN MODELO	SIN NUMERO DE SERIE	79	2011-05-01	1	$2,898.84	D	D-26	2011-05-01	2018-08-15 17:35:17	REGIDURÍA VI	7 años 5 meses	3	7.25	645.01								
628	1241	6	MOBILIARIO Y EQUIPO DE ADMINISTRACIÓN - MOBILIARIO Y EQUIPO DE OFICINA	TENA-0-088-C06-000075	SILVA RODRIGUEZ ARTURO	GABINETE O MUEBLE VERTICAL	METROPOLITAN	SIN MODELO	SIN NUMERO DE SERIE	79	2011-05-01	1	$3,165.64	D	D-26	2011-05-01	2018-08-15 17:40:21	REGIDURÍA VI	7 años 5 meses	3	7.91	704.33								
629	1241	6	MOBILIARIO Y EQUIPO DE ADMINISTRACIÓN - MOBILIARIO Y EQUIPO DE OFICINA	TENA-0-088-C06-000076	SILVA RODRIGUEZ ARTURO	EQUIPO DE COMPUTO	HP	ALL IN ONE 120-1026la	4CS142050K	7202	2012-12-01	1	$11,948.00	D	D-140	2012-12-01	2018-08-15 17:42:14	REGIDURÍA VI	7 años 5 meses	3	29.87	2658.43								
630	1241	6	MOBILIARIO Y EQUIPO DE ADMINISTRACIÓN - MOBILIARIO Y EQUIPO DE OFICINA	TENA-0-088-C06-000077	SILVA RODRIGUEZ ARTURO	LIBRERO DE 7 ENTREPAÑOS Y 3 PUERTAS	SIN MARCA	SIN MODELO	SIN NUMERO DE SERIE	SIN DATO	2010-12-30	1	$3,900.00	D	SIN DATO	2010-12-30	2018-08-15 17:44:16	REGIDURÍA VI	7 años 5 meses	3	9.75	867.75	COTIZADO ENMERCADO LIBRE POR NO EXISTIR DOCUMENTACION CONTABLE							
631	1241	6	MOBILIARIO Y EQUIPO DE ADMINISTRACIÓN - MOBILIARIO Y EQUIPO DE OFICINA	TENA-0-088-D00-000102	JARDON HERNANDEZ ROBERTO	MAQUINA DE ESCRIBIR ELECTRICA	OLIVETTI	ET PERSONAL 640 PLUS	Y3095E81489	4712	2013-03-04	1	$3,500.00	E	E-17	2013-03-04	2018-08-16 09:47:24	SECRETARIA DEL AYUNTAMIENTO	7 años 5 meses	3	8.75	778.75								
632	1241	6	MOBILIARIO Y EQUIPO DE ADMINISTRACIÓN - MOBILIARIO Y EQUIPO DE OFICINA	TENA-0-088-E00-000121	CERON CAMACHO JUAN CARLOS	EQUIPO DE COMPUTO	HP PAVILION 20 ALL IN ONE	20-b340la	MXX03380FCF	SIN DATO	2010-12-30	1	$23,749.00	E	SIN DATO	2010-12-30	2018-08-16 10:38:31	ADMINISTRACIÓN	7 años 5 meses	3	59.37	5284.14								
633	1241	6	MOBILIARIO Y EQUIPO DE ADMINISTRACIÓN - MOBILIARIO Y EQUIPO DE OFICINA	TENA-0-088-E00-000138	CERON CAMACHO JUAN CARLOS	ENGARGOLADORA	GBC	KOMBO	PHP1008	SIN DATO	2013-12-17	1	$18,370.66	E	SIN DATO	2013-12-17	2018-08-16 11:23:26	ADMINISTRACIÓN	7 años 5 meses	3	46.43	4131.66	NO EXISTE INFORMACION CONTABLE DE ESTE BIEN, POR ACUERDO DEL COMITÉ SE ESTABLECIO ESTA COTIZACIÓN							
634	1241	6	MOBILIARIO Y EQUIPO DE ADMINISTRACIÓN - MOBILIARIO Y EQUIPO DE OFICINA	TENA-0-088-E00-000144	JIMENEZ CASTAÑEDA NOE	MUEBLE PARA COMPUTADORA	PRINTAFORM	SIN MODELO	SIN NUMERO DE SERIE	459	2010-11-18	1	$3,474.20	E	E-158	2010-11-18	2018-08-16 11:35:52	ADMINISTRACIÓN	7 años 5 meses	3	8.69	773.03								
635	1241	6	MOBILIARIO Y EQUIPO DE ADMINISTRACIÓN - MOBILIARIO Y EQUIPO DE OFICINA	TENA-0-088-E00-000149	JIMENEZ CASTAÑEDA NOE	EQUIPO DE COMPUTO	HP	ALL IN ONE 120-1026la	4CS1420103	7202	2012-12-01	1	$11,948.00	D	D-140	2012-12-01	2018-08-16 11:47:35	ADMINISTRACIÓN	7 años 5 meses	3	29.87	2658.43								
636	1241	6	MOBILIARIO Y EQUIPO DE ADMINISTRACIÓN - MOBILIARIO Y EQUIPO DE OFICINA	TENA-0-088-E00-000150	JIMENEZ CASTAÑEDA NOE	EQUIPO DE COMPUTO	HP	ALL IN ONE 120-1026la	4CS1420500	7202	2012-12-01	1	$11,948.00	D	D-140	2012-12-01	2018-08-16 11:49:57	ADMINISTRACIÓN	7 años 5 meses	3	29.87	2658.43								
637	1241	6	MOBILIARIO Y EQUIPO DE ADMINISTRACIÓN - MOBILIARIO Y EQUIPO DE OFICINA	TENA-0-088-E00-000151	JIMENEZ CASTAÑEDA NOE	EQUIPO DE COMPUTO	HP	ALL IN ONE 120-1026la	MXX13890GTJ	7202	2012-12-01	1	$11,948.00	D	D-140	2012-12-01	2018-08-16 11:51:54	ADMINISTRACIÓN	7 años 5 meses	3	29.87	2658.43								
638	1241	6	MOBILIARIO Y EQUIPO DE ADMINISTRACIÓN - MOBILIARIO Y EQUIPO DE OFICINA	TENA-0-088-E00-000152	JIMENEZ CASTAÑEDA NOE	EQUIPO DE COMPUTO	HP	ALL IN ONE 120-1026la	3CR2510XK5	7202	2012-12-01	1	$11,948.00	D	D-140	2012-12-01	2018-08-16 11:53:43	ADMINISTRACIÓN	7 años 5 meses	3	29.87	2658.43								
639	1241	6	MOBILIARIO Y EQUIPO DE ADMINISTRACIÓN - MOBILIARIO Y EQUIPO DE OFICINA	TENA-0-088-E00-000153	JIMENEZ CASTAÑEDA NOE	EQUIPO DE COMPUTO	HP	ALL IN ONE 120-1026la	MXX1440VX0	7202	2012-12-01	1	$11,948.00	D	D-140	2012-12-01	2018-08-16 11:55:20	ADMINISTRACIÓN	7 años 5 meses	3	29.87	2658.43								
640	1241	6	MOBILIARIO Y EQUIPO DE ADMINISTRACIÓN - MOBILIARIO Y EQUIPO DE OFICINA	TENA-0-088-E00-000154	JIMENEZ CASTAÑEDA NOE	GUILLOTINA	EBA	EBA-416M	SIN NUMERO DE SERIE	420	2014-02-19	1	$16,573.08	E	E-352	2014-02-19	2018-08-16 11:57:07	ADMINISTRACIÓN	7 años 5 meses	3	41.43	3687.50								
641	1241	6	MOBILIARIO Y EQUIPO DE ADMINISTRACIÓN - MOBILIARIO Y EQUIPO DE OFICINA	TENA-0-088-E00-001360	JIMENEZ CASTAÑEDA NOE	CELULAR	SAMSUNG	GALAXY J7	534	607	2018-03-01	CADAEN SOLUCIONES INTEGRALES PARA LA INDUSTRIA, S.A. DE C.V.	$5,798.84	E	2	2018-03-01	2018-09-19 14:53:30	ADMINISTRACIÓN	6 años 5 meses	3	14.50	1116.29								
642	1241	6	MOBILIARIO Y EQUIPO DE ADMINISTRACIÓN - MOBILIARIO Y EQUIPO DE OFICINA	TENA-0-088-E00-001727	CERON CAMACHO JUAN CARLOS	RELOJ CHECADOR FACIAL	BIOCHECK	F-1107		S/F	2016-01-01	SIN PROVEEDOR	$4,872.00	D	S/P	2016-01-01	2016-12-13 17:10:57	ADMINISTRACIÓN	6 años 5 meses	3	12.18	937.86								
643	1241	6	MOBILIARIO Y EQUIPO DE ADMINISTRACIÓN - MOBILIARIO Y EQUIPO DE OFICINA	TENA-0-088-E00-001728	CERON CAMACHO JUAN CARLOS	RELOJ CHECADOR FACIAL	BIOCHECK	F-1107		S/F	2016-01-01	SIN PROVEEDOR	$4,872.00	D	S/P	2016-01-01	2016-12-13 17:12:25	ADMINISTRACIÓN	6 años 5 meses	3	12.18	937.86								
644	1241	6	MOBILIARIO Y EQUIPO DE ADMINISTRACIÓN - MOBILIARIO Y EQUIPO DE OFICINA	TENA-0-088-E00-001729	CERON CAMACHO JUAN CARLOS	RELOJ CHECADOR FACIAL	BIOCHECK	F-1107		S/F	2016-01-01	SIN PROVEEDOR	$4,872.00	D	S/P	2016-01-01	2016-12-13 17:13:47	ADMINISTRACIÓN	6 años 5 meses	3	12.18	937.86								
645	1241	6	MOBILIARIO Y EQUIPO DE ADMINISTRACIÓN - MOBILIARIO Y EQUIPO DE OFICINA	TENA-0-088-E01-000174	GUTIERREZ PACHECO EVERARDO	ESCUDO NACIONAL BRONCE AGUILA	SIN MARCA	SIN MODELO	SIN NUMERO DE SERIE	SIN DATO	2010-12-22	1	$34,500.00	E	SIN DATO	2010-12-22	2018-08-15 12:49:08	EVENTOS ESPECIALES	7 años 5 meses	3	86.25	7676.25	NO EXISTE INFORMACION CONTABLE DE ESTE BIEN							
646	1241	6	MOBILIARIO Y EQUIPO DE ADMINISTRACIÓN - MOBILIARIO Y EQUIPO DE OFICINA	TENA-0-088-E01-000176	GUTIERREZ PACHECO EVERARDO	JUEGO DE ESCRITORIOS PARA PRESIDIUM (8)	SIN MARCA	SIN MODELO	SIN NUMERO DE SERIE	SIN DATO	2010-12-30	1	$55,000.00	E	SIN DATO	2010-12-30	2018-08-16 12:54:31	EVENTOS ESPECIALES	7 años 5 meses	3	137.50	12237.50	COTIZADO EN MERCADO LIBRE							
647	1241	6	MOBILIARIO Y EQUIPO DE ADMINISTRACIÓN - MOBILIARIO Y EQUIPO DE OFICINA	TENA-0-088-E01-000177	GUTIERREZ PACHECO EVERARDO	ESCRITORIO DE MADERA PARA PRESIDIUM CON ESCUDO DE ARMAS TALLADO	SIN MARCA	SIN MODELO	SIN NUMERO DE SERIE	SIN DATO	2010-12-30	1	$8,000.00	E	SIN DATO	2010-12-30	2018-08-16 12:55:59	EVENTOS ESPECIALES	7 años 5 meses	3	20.00	1780.00	COTIZADO EN MERCADO LIBRE							
648	1241	6	MOBILIARIO Y EQUIPO DE ADMINISTRACIÓN - MOBILIARIO Y EQUIPO DE OFICINA	TENA-0-088-E01-000178	GUTIERREZ PACHECO EVERARDO	PODIUM DE MADERA	SIN MARCA	SIN MODELO	SIN NUMERO DE SERIE	SIN DATO	2010-12-30	1	$9,000.00	E	SIN DATO	2010-12-30	2018-08-16 12:57:50	EVENTOS ESPECIALES	7 años 5 meses	3	22.50	2002.50	COTIZADO EN MERCADO LIBRE							
649	1241	6	MOBILIARIO Y EQUIPO DE ADMINISTRACIÓN - MOBILIARIO Y EQUIPO DE OFICINA	TENA-0-088-E01-000179	GUTIERREZ PACHECO EVERARDO	ESCUDO DEL ESTADO DE MEXICO	SIN MARCA	SIN MODELO	SIN NUMERO DE SERIE	SIN DATO	2010-12-30	1	$25,000.00	E	SIN DATO	2010-12-30	2018-08-16 13:14:21	EVENTOS ESPECIALES	7 años 5 meses	3	62.50	5562.50	VALUADO POR TECNICO							

650	1241	6	MOBILIARIO Y EQUIPO DE ADMINISTRACIÓN - MOBILIARIO Y EQUIPO DE OFICINA	TENA-O-088-E03-000180	GUTIERREZ PACHECO EVERARDO	ESCUDO TOPONIMO DE TENANCINGO	SIN MARCA	SIN MODELO	SIN NUMERO DE SERIE	SIN DATO	2010-12-30	1	$15,000.00	E	SIN DATO	2010-12-30	2018-08-16 13:16:30	EVENTOS ESPECIALES	7 años 5 meses	3	62.50	5562.50	COTIZADO POR VALUADOR POR NO HABER DOCUMENTO CONTABLE		
651	1241	6	MOBILIARIO Y EQUIPO DE ADMINISTRACIÓN - MOBILIARIO Y EQUIPO DE OFICINA	TENA-O-088-E03-000181	GUTIERREZ PACHECO EVERARDO	ESCUDO DE ARMAS DE TENANCINGO	SIN MARCA	SIN MODELO	SIN NUMERO DE SERIE	SIN DATO	2010-12-30	1	$15,000.00	E	SIN DATO	2010-12-30	2018-08-16 13:19:21	EVENTOS ESPECIALES	7 años 5 meses	3	62.50	5562.50	COTIZADO EN MERCADO LIBRE		
652	1241	6	MOBILIARIO Y EQUIPO DE ADMINISTRACIÓN - MOBILIARIO Y EQUIPO DE OFICINA	TENA-O-088-E03-000182	GUTIERREZ PACHECO EVERARDO	PODIUM DE MADERA	SIN MARCA	SIN MODELO	SIN NUMERO DE SERIE	SIN DATO	2010-12-30	1	$9,000.00	E	SIN DATO	2010-12-30	2018-08-16 13:21:22	EVENTOS ESPECIALES	7 años 5 meses	3	22.50	2002.50	COTIZADO EN MERCADO LIBRE		
653	1241	6	MOBILIARIO Y EQUIPO DE ADMINISTRACIÓN - MOBILIARIO Y EQUIPO DE OFICINA	TENA-O-088-E03-001649	GUTIERREZ PACHECO EVERARDO	200 SILLAS METAL CON TELA	SIN MARCA	SIN MODELO	SIN NUMERO DE SERIE	S/F	2016-01-01	SIN PROVEEDOR	$74,000.00	D	S/P	2016-01-01	2016-11-18 15:22:13	EVENTOS ESPECIALES	6 años 5 meses	3	185.00	14245.00	COMO ACUERDO DEL COMITE DE BIENES MUEBLES E INMUEBLES, EL BIEN SE COTIZO EN MERCADO LIBRE		
654	1241	6	MOBILIARIO Y EQUIPO DE ADMINISTRACIÓN - MOBILIARIO Y EQUIPO DE OFICINA	TENA-O-088-F00-000216	VASQUEZ NAVA IGNACIO	MUEBLE DEMADERA (PLANERO)	SIN MARCA	SIN MODELO	SIN NUMERO DE SERIE	79	2011-05-01	1	$3,165.84	D	D-26	2011-05-01	2018-08-16 15:06:24	DESARROLLO URBANO Y OBRAS PUBLICAS	7 años 5 meses	3	7.91	704.33			
655	1241	6	MOBILIARIO Y EQUIPO DE ADMINISTRACIÓN - MOBILIARIO Y EQUIPO DE OFICINA	TENA-O-088-F00-000217	VASQUEZ NAVA IGNACIO	EQUIPO DE COMPUTO	HP	ALL IN ONE 20-b3481a	MXX14300VT	7202	2012-12-01	1	$11,948.00	D	D-140	2012-12-01	2018-08-16 15:13:46	DESARROLLO URBANO Y OBRAS PUBLICAS	7 años 5 meses	3	29.87	2658.43			
656	1241	6	MOBILIARIO Y EQUIPO DE ADMINISTRACIÓN - MOBILIARIO Y EQUIPO DE OFICINA	TENA-O-088-K00-000250	GUZMAN HERRERA MARVIN	CAMARA DIGITAL	CASIO	EX-Z100	45009082A	SIN DATO	2011-12-22	1	$13,015.00	E	SIN DATO	2011-12-22	2018-08-17 09:43:53	CONTRALORIA	7 años 5 meses	3	37.54	3340.85	NO HAY INFORMACION CONTABLE DE ESTE BIEN		
657	1241	6	MOBILIARIO Y EQUIPO DE ADMINISTRACIÓN - MOBILIARIO Y EQUIPO DE OFICINA	TENA-O-088-K00-000252	GUZMAN HERRERA MARVIN	EQUIPO DE COMPUTO	HP	ALL IN ONE 120-1026la	4CS142018K	7202	2012-12-01	1	$11,948.00	D	D-140	2012-12-01	2018-08-17 09:47:14	CONTRALORIA	7 años 5 meses	3	29.87	2658.43			
658	1241	6	MOBILIARIO Y EQUIPO DE ADMINISTRACIÓN - MOBILIARIO Y EQUIPO DE OFICINA	TENA-O-088-L00-000283	JIMENEZ REYES SAUL	SILLA DE TRABAJO	SIN MARCA	SIN MODELO	SIN NUMERO DE SERIE	79	2011-05-01	1	$2,838.84	D	D-26	2011-05-01	2018-08-17 10:55:22	TESORERIA	7 años 5 meses	3	7.25	645.01			
659	1241	6	MOBILIARIO Y EQUIPO DE ADMINISTRACIÓN - MOBILIARIO Y EQUIPO DE OFICINA	TENA-O-088-L00-000285	NAVA SANCHEZ ELI JESUS	EQUIPO DE COMPUTO	HP	ALL IN ONE 120-1026la	4CS1320D5F	7202	2012-12-01	1	$11,948.00	D	D-140	2012-12-01	2018-08-17 10:58:36	TESORERIA	7 años 5 meses	3	29.87	2658.43			
660	1241	6	MOBILIARIO Y EQUIPO DE ADMINISTRACIÓN - MOBILIARIO Y EQUIPO DE OFICINA	TENA-O-088-L00-000286	JIMENEZ REYES SAUL	EQUIPO DE COMPUTO	HP	ALL IN ONE 120-1026la	4CS1320FFQ	7202	2012-12-01	1	$11,948.00	D	D-140	2012-12-01	2018-08-17 11:00:05	TESORERIA	7 años 5 meses	3	29.87	2658.43			
661	1241	6	MOBILIARIO Y EQUIPO DE ADMINISTRACIÓN - MOBILIARIO Y EQUIPO DE OFICINA	TENA-O-088-L00-000287	NAVA SANCHEZ ELI JESUS	EQUIPO DE COMPUTO	HP	ALL IN ONE 120-1026la	4CS1360S81	7202	2013-12-01	1	$11,948.00	D	D-140	2012-12-01	2018-08-17 11:01:38	TESORERIA	7 años 5 meses	3	29.87	2658.43			
662	1241	6	MOBILIARIO Y EQUIPO DE ADMINISTRACIÓN - MOBILIARIO Y EQUIPO DE OFICINA	TENA-O-088-L00-000288	NAVA SANCHEZ ELI JESUS	EQUIPO DE COMPUTO	HP	ALL IN ONE 120-1026la	4CS1370TYJ	7202	2013-12-01	1	$11,948.00	D	D-140	2012-12-01	2018-08-17 11:03:00	TESORERIA	7 años 5 meses	3	29.87	2658.43			
663	1241	6	MOBILIARIO Y EQUIPO DE ADMINISTRACIÓN - MOBILIARIO Y EQUIPO DE OFICINA	TENA-O-088-L00-000289	NAVA SANCHEZ ELI JESUS	ARCHIVERO METALICO DE 4 GAVETAS	SIN MARCA	SIN MODELO	SIN NUMERO DE SERIE	29	2013-12-26	1	$4,106.18	E	E-329	2013-12-26	2018-08-17 11:04:38	TESORERIA	7 años 5 meses	3	10.27	913.65			
664	1241	6	MOBILIARIO Y EQUIPO DE ADMINISTRACIÓN - MOBILIARIO Y EQUIPO DE OFICINA	TENA-O-088-L00-000292	JIMENEZ REYES SAUL	LIBRERO DE 8 COMPARTIMENTOS	SIN MARCA	SIN MODELO	SIN NUMERO DE SERIE	SIN DATO	2010-12-30	1	$7,500.00	E	SIN DATO	2010-12-30	2018-08-17 11:10:09	TESORERIA	7 años 5 meses	3	18.75	1668.75	COTIZADO EN MERCADO LIBRE		
665	1241	6	MOBILIARIO Y EQUIPO DE ADMINISTRACIÓN - MOBILIARIO Y EQUIPO DE OFICINA	TENA-O-088-L00-000293	NAVA SANCHEZ ELI JESUS	LIBRERO DE MADERA DE 7 ENTREPAÑOS Y 4 PUERTAS	SIN MARCA	SIN MODELO	SIN NUMERO DE SERIE	SIN DATO	2010-12-30	1	$7,800.00	E	SIN DATO	2010-12-30	2018-08-17 11:11:32	TESORERIA	7 años 5 meses	3	19.50	1735.50	COTIZADO EN MERCADO LIBRE		
666	1241	6	MOBILIARIO Y EQUIPO DE ADMINISTRACIÓN - MOBILIARIO Y EQUIPO DE OFICINA	TENA-O-088-L00-001345	SANCHEZ MARURI JULIO CESAR	ESCRITORIO EJECUTIVO DE 4 CAJONES (CENTRO DE TRABAJO)	SIN MARCA	SIN MODELO	SIN NUMERO DE SERIE	SIN DATO	2013-12-17	SIN PROVEEDOR	$4,497.00	E	SIN DATO	2013-12-17	2016-09-24 20:12:39	TESORERIA	7 años 5 meses	3	11.24	1000.57	NO EXISTE INFORMACION CONTABLE DE ESTE BIEN		
667	1241	6	MOBILIARIO Y EQUIPO DE ADMINISTRACIÓN - MOBILIARIO Y EQUIPO DE OFICINA	TENA-O-088-L00-001697	JIMENEZ REYES SAUL	ESCRITORIO	SIN MARCA	SIN MODELO	SIN NUMERO DE SERIE	S/F	2016-01-01	SIN PROVEEDOR	$191,319.75	D	S/P	2016-01-01	2016-12-13 15:57:40	TESORERIA	6 años 5 meses	3	478.30	38829.06			
668	1241	6	MOBILIARIO Y EQUIPO DE ADMINISTRACIÓN - MOBILIARIO Y EQUIPO DE OFICINA	TENA-O-088-L00-001708	JIMENEZ REYES SAUL	SILLA DE TRABAJO NEGRA F-79	SIN MARCA	SIN MODELO	SIN NUMERO DE SERIE	S/F	2016-01-01	SIN PROVEEDOR	$2,838.84	D	S/P	2016-01-01	2016-12-13 16:21:05	TESORERIA	6 años 5 meses	3	7.25	558.04			
669	1241	6	MOBILIARIO Y EQUIPO DE ADMINISTRACIÓN - MOBILIARIO Y EQUIPO DE OFICINA	TENA-O-088-L00-001711	NAVA SANCHEZ ELI JESUS	GABINETE METROPOLITAN F-79	SIN MARCA	SIN MODELO	SIN NUMERO DE SERIE	S/F	2016-01-01	SIN PROVEEDOR	$3,165.84	D	S/P	2016-01-01	2016-12-13 16:35:18	TESORERIA	6 años 5 meses	3	7.91	609.37			
670	1241	6	MOBILIARIO Y EQUIPO DE ADMINISTRACIÓN - MOBILIARIO Y EQUIPO DE OFICINA	TENA-O-088-L00-001712	JIMENEZ REYES SAUL	GABINETE METROPOLITAN F-79	SIN MARCA	SIN MODELO	SIN NUMERO DE SERIE	S/F	2016-01-01	SIN PROVEEDOR	$3,165.84	D	S/P	2016-01-01	2016-12-13 16:36:24	TESORERIA	6 años 5 meses	3	7.91	609.37			
671	1241	6	MOBILIARIO Y EQUIPO DE ADMINISTRACIÓN - MOBILIARIO Y EQUIPO DE OFICINA	TENA-O-088-N00-000954	GARCIA GARCIA RAMIRO	EQUIPO DE COMPUTO	HP	ALL IN ONE 120-1026la	MXL4191XRM	7202	2012-12-01	1	$11,948.00	D	D-140	2012-12-01	2016-08-22 16:42:28	DIRECCIÓN DE DESARROLLO ECONOMICO	7 años 5 meses	3	29.87	2658.43			
672	1241	1	MOBILIARIO Y EQUIPO DE ADMINISTRACIÓN - REVALUACION DE MOBILIARIO Y EQUIPO DE ADMINISTRACION	TEN-O-058-301-002083	ISOLO VELASQUEZ ELVIA	EQUIPO DE COMPUTO	LENOVO	C330	YJ00KME7	1253	2019-07-10	SYSTEM GLOBAL MHJ SA DE CV	$14,586.21	D	36	2019-07-10	2019-08-27 14:14:22	SINDICATURA I	2 años 11 meses	10	121.55	4254.29			
673	1241	1	MOBILIARIO Y EQUIPO DE ADMINISTRACIÓN - REVALUACION DE MOBILIARIO Y EQUIPO DE ADMINISTRACION	TEN-O-058-000-002084	JARDON HERNANDEZ ROBERTO	EQUIPO DE COMPUTO	LENOVO	C330	YJ00LH7J	1253	2019-07-10	SYSTEM GLOBAL MHJ SA DE CV	$14,586.21	D	36	2019-07-10	2019-08-27 14:16:02	SECRETARIA DEL AYUNTAMIENTO	2 años 11 meses	10	121.55	4254.29			
674	1241	1	MOBILIARIO Y EQUIPO DE ADMINISTRACIÓN - REVALUACION DE MOBILIARIO Y EQUIPO DE ADMINISTRACION	TENA-O-058-104-002231	HERNANDEZ GONZALEZ JUAN ALFREDO	PANTALLA PLANA	SANSUI	SMX85E1UAD	SIN NUMERO DE SERIE	722	2021-11-23	EDUKI MTK S.C.	$19,370.84	E	78	2021-12-23	2022-01-03 13:22:30	SEGURIDAD PÚBLICA	0 año 7 meses	10	161.42	1129.94			
675	1241	1	MOBILIARIO Y EQUIPO DE ADMINISTRACIÓN - REVALUACION DE MOBILIARIO Y EQUIPO DE ADMINISTRACION	TENA-O-058-104-002232	HERNANDEZ GONZALEZ JUAN ALFREDO	PANTALLA PLANA	SANSUI	SMX85E1UAD	SIN NUMERO DE SERIE	722	2021-11-25	EDUKI MTK S.C.	$19,370.84	E	78	2021-12-23	2021-12-23 13:34:54	SEGURIDAD PÚBLICA	0 año 7 meses	10	161.42	1129.94			
676	1241	1	MOBILIARIO Y EQUIPO DE ADMINISTRACIÓN - REVALUACION DE MOBILIARIO Y EQUIPO DE ADMINISTRACION	TENA-O-058-104-002233	HERNANDEZ GONZALEZ JUAN ALFREDO	PANTALLA PLANA	SANSUI	SMX65E1UAD		722	2021-11-25	EDUKI MTK S.C.	19,370.84	E	78	2021-12-23	2021-12-23 13:42:36	SEGURIDAD PÚBLICA	0 año 7 meses	10	161.42	1129.94			
677	1241	1	MOBILIARIO Y EQUIPO DE ADMINISTRACIÓN - REVALUACION DE MOBILIARIO Y EQUIPO DE ADMINISTRACION	TENA-O-058-144-002101	MILLAN FLORES SANTIAGO JOSE	IMPRESORA	EPSON	M2140	X5J1M000580	1253	2019-07-10	SYSTEM GLOBAL MHJ SA DE CV	$7,278.00	D	36	2019-07-10	2019-08-27 14:52:41	GOBERNACIÓN	2 años 11 meses	10	60.65	2123.06			
678	1241	1	MOBILIARIO Y EQUIPO DE ADMINISTRACIÓN - REVALUACION DE MOBILIARIO Y EQUIPO DE ADMINISTRACION	TENA-O-058-155-002081	QUIÑONES VAZQUEZ JOSE	EQUIPO DE COMPUTO	LENOVO	C330	YJ00KH2L	1253	2019-07-10	SYSTEM GLOBAL MHJ SA DE CV	$14,586.21	D	36	2019-07-10	2019-08-27 14:11:00	AREA JURIDICA	2 años 11 meses	10	121.55	4254.29			
679	1241	1	MOBILIARIO Y EQUIPO DE ADMINISTRACIÓN - REVALUACION DE MOBILIARIO Y EQUIPO DE ADMINISTRACION	TENA-O-058-155-002113	QUIÑONES VAZQUEZ JOSE	LAP TOP	HP	G5-PRO	SCD823DC5J	1253	2019-07-10	SYSTEM GLOBAL MHJ SA DE CV	$15,470.84	D	36	2019-07-10	2019-08-27 15:17:16	AREA JURIDICA	2 años 11 meses	10	137.26	4804.03			
680	1241	1	MOBILIARIO Y EQUIPO DE ADMINISTRACIÓN - REVALUACION DE MOBILIARIO Y EQUIPO DE ADMINISTRACION	TENA-O-058-000-001076	JARDON HERNANDEZ ROBERTO	EQUIPO DE COMPUTO	LENOVO	C330	YJ00KFBQ	1253	2019-07-10	SYSTEM GLOBAL MHJ SA DE CV	$14,586.21	D	36	2019-07-10	2019-08-27 14:00:06	SECRETARIA DEL AYUNTAMIENTO	2 años 11 meses	10	121.55	4254.29			
681	1241	1	MOBILIARIO Y EQUIPO DE ADMINISTRACIÓN - REVALUACION DE MOBILIARIO Y EQUIPO DE ADMINISTRACION	TENA-O-058-E00-002228	CERON CAMACHO JUAN CARLOS	CHECADOR BIOMETRICO FACIAL	ZKTECO	ZKG3PRO		SCOMERCIT5057	2021-03-18	COMERCIT S.A. DE C.V.	$9,430.80	O	D9	2021-03-31	2021-05-04 15:11:37	ADMINISTRACIÓN	1 año 3 meses	10	78.59	1178.85			
682	1241	1	MOBILIARIO Y EQUIPO DE ADMINISTRACIÓN - REVALUACION DE MOBILIARIO Y EQUIPO DE ADMINISTRACION	TENA-O-058-E00-002227	CERON CAMACHO JUAN CARLOS	CHECADOR BIOMETRICO FACIAL	ZKTECO	ZKG3PRO		SCOMERCIT5057	2021-03-18	COMERCIT S.A. DE C.V.	$9,430.80	O	D9	2021-03-31	2021-05-04 15:15:46	ADMINISTRACIÓN	1 año 3 meses	10	78.59	1178.85			
683	1241	1	MOBILIARIO Y EQUIPO DE ADMINISTRACIÓN - REVALUACION DE MOBILIARIO Y EQUIPO DE ADMINISTRACION	TENA-O-058-E00-002228	CERON CAMACHO JUAN CARLOS	CHECADOR BIOMETRICO FACIAL	ZKTECO	ZKG3PRO		SCOMERCIT5057	2021-03-18	COMERCIT S.A. DE C.V.	$9,430.80	O	D9	2021-03-31	2021-05-04 15:18:32	ADMINISTRACIÓN	1 año 3 meses	10	78.59	1178.85			
684	1241	1	MOBILIARIO Y EQUIPO DE ADMINISTRACIÓN - REVALUACION DE MOBILIARIO Y EQUIPO DE ADMINISTRACION	TENA-O-058-N00-001793	GARCIA GARCIA RAMIRO	ESTUFA (CON HORNO 4 QUEMADORES)	ACROSS	SIN MODELO	SIN NUMERO DE SERIE	A30	2016-07-27	JAIME MEZA VARGAS	$5,568.00	D	D-173	2016-12-01	2017-01-25 10:50:15	DIRECCIÓN DE DESARROLLO ECONOMICO	5 años 5 meses	10	46.40	3015.00			
685	1241	1	MOBILIARIO Y EQUIPO DE ADMINISTRACIÓN - REVALUACION DE MOBILIARIO Y EQUIPO DE ADMINISTRACION	TENA-O-088-101-002088	SEGURA GARCIA ANABEL	EQUIPO DE COMPUTO	LENOVO	C330	YJ00LH2J	1253	2019-07-10	SYSTEM GLOBAL MHJ SA DE CV	$14,586.21	O	36	2019-07-10	2019-08-27 14:22:27	SECRETARÍA TÉCNICA	2 años 11 meses	10	121.55	4254.29			
686	1241	1	MOBILIARIO Y EQUIPO DE ADMINISTRACIÓN - REVALUACION DE MOBILIARIO Y EQUIPO DE ADMINISTRACION	TENA-O-088-104-002099	HERNANDEZ GONZALEZ JUAN ALFREDO	EQUIPO DE COMPUTO		E-900	YJ00KH8Y	1253	2019-07-10	SYSTEM GLOBAL MHJ SA DE CV	$14,586.21	D	36	2019-07-10	2019-08-27 14:47:26	SEGURIDAD PÚBLICA	2 años 11 meses	10	121.55	4254.29			

687	1241	1	MOBILIARIO Y EQUIPO DE ADMINISTRACIÓN - REVALUACION DE MOBILIARIO Y EQUIPO DE ADMINISTRACION	TENA-0-088-104-002106	HERNANDEZ GONZALEZ JUAN ALFREDO	IMPRESORA	EPSON	M2140	X5MJ000578	1253	2019-07-10	SYSTEM GLOBAL MHJ SA DE CV	$7,279.00	D	38	2019-07-10	2019-08-27 15:01:14	SEGURIDAD PÚBLICA	2 años 11 meses	10	60.66	2123.06					
688	1241	1	MOBILIARIO Y EQUIPO DE ADMINISTRACIÓN - REVALUACION DE MOBILIARIO Y EQUIPO DE ADMINISTRACION	TENA-0-088-105-002100	SANCHEZ PALERMO JUAN GABRIEL	EQUIPO DE COMPUTO	LENOVO	C330	YJ00KH8Y	1253	2019-07-10	SYSTEM GLOBAL MHJ SA DE CV	$14,586.21	D	35	2019-07-10	2019-08-27 14:49:19	COORDINACIÓN MUNICIPAL DE PROTECCIÓN CIVIL	2 años 11 meses	10	121.55	4254.29					
689	1241	1	MOBILIARIO Y EQUIPO DE ADMINISTRACIÓN - REVALUACION DE MOBILIARIO Y EQUIPO DE ADMINISTRACION	TENA-0-088-108-002104	GUADARRAMA MILLAN ERICA	IMPRESORA	EPSON	M2140	X5JM000583	1253	2019-07-10	SYSTEM GLOBAL MHJ SA DE CV	$7,279.00	D	36	2019-07-10	2019-08-27 14:58:06	OFICIALÍA MEDIADORA - CONCILIADORA	2 años 11 meses	10	60.66	2123.06					
690	1241	1	MOBILIARIO Y EQUIPO DE ADMINISTRACIÓN - REVALUACION DE MOBILIARIO Y EQUIPO DE ADMINISTRACION	TENA-0-088-109-001464	LOPEZ VELASCO RENE	NICHO METALICO PARA BANDERA				S/F	2016-01-01	SIN PROVEEDOR	$4,000.00	D	S/P	2016-01-01	2016-11-18 10:09:23	REGISTRO CIVIL	8 años 5 meses	10	33.33	2566.85	COMO ACUERDO DEL COMITE DE BIENES MUEBLES E INMUEBLES, EL BIEN SE COTIZO EN MERCADO LIBRE				
691	1241	1	MOBILIARIO Y EQUIPO DE ADMINISTRACIÓN - REVALUACION DE MOBILIARIO Y EQUIPO DE ADMINISTRACION	TENA-0-088-109-002091	LOPEZ VELASCO RENE	EQUIPO DE COMPUTO	LENOVO	C330	YJ00KH2A	1253	2019-07-10	SYSTEM GLOBAL MHJ SA DE CV	$14,586.21	D	36	2019-07-10	2019-08-27 14:27:25	REGISTRO CIVIL	2 años 11 meses	10	121.55	4254.29					
692	1241	1	MOBILIARIO Y EQUIPO DE ADMINISTRACIÓN - REVALUACION DE MOBILIARIO Y EQUIPO DE ADMINISTRACION	TENA-0-088-109-002105	LOPEZ VELASCO RENE	IMPRESORA	EPSON	M2140	X5MJ000161	1253	2019-07-10	SYSTEM GLOBAL MHJ SA DE CV	$7,279.00	D	36	2019-07-10	2019-08-27 14:59:47	REGISTRO CIVIL	2 años 11 meses	10	60.66	2123.06					
693	1241	1	MOBILIARIO Y EQUIPO DE ADMINISTRACIÓN - REVALUACION DE MOBILIARIO Y EQUIPO DE ADMINISTRACION	TENA-0-088-127-000697	CAMACHO DE GANTE JULIO CESAR	ESCALERA DE EXTENSION DE 14 PELDAÑOS	SIN MARCA	SIN MODELO	SIN NUMERO DE SERIE	766	2012-01-06	1	$3,895.16	E	E-243	2012-01-06	2018-08-19 11:51:16	ALUMBRADO PÚBLICO	7 años 5 meses	10	32.46	2858.91					
694	1241	1	MOBILIARIO Y EQUIPO DE ADMINISTRACIÓN - REVALUACION DE MOBILIARIO Y EQUIPO DE ADMINISTRACION	TENA-0-088-144-002094	MILLAN FLORES SANTIAGO JOSE	EQUIPO DE COMPUTO	lenovo	C330	YJ00KHD1	1253	2019-07-10	SYSTEM GLOBAL MHJ SA DE CV	$14,586.21	D	36	2019-07-10	2019-08-27 14:34:37	GOBERNACIÓN	2 años 11 meses	10	121.55	4254.29					
695	1241	1	MOBILIARIO Y EQUIPO DE ADMINISTRACIÓN - REVALUACION DE MOBILIARIO Y EQUIPO DE ADMINISTRACION	TENA-0-088-152-002095	BALCAZAR ARMENTA MARIA MAGDALENA	EQUIPO DE COMPUTO	LENOVO	C330	YJ00KHD8	1253	2019-07-10	SYSTEM GLOBAL MHJ SA DE CV	$14,586.21	D	36	2019-07-10	2019-08-27 14:36:50	ATENCIÓN DE LA MUJER	2 años 11 meses	10	121.55	4254.29					
696	1241	1	MOBILIARIO Y EQUIPO DE ADMINISTRACIÓN - REVALUACION DE MOBILIARIO Y EQUIPO DE ADMINISTRACION	TENA-0-088-A00-002071	GORDILLO SANCHEZ HECTOR	EQUIPO DE COMPUTO	LENOVO	C330	YJ00KHFY	1253	2019-07-10	SYSTEM GLOBAL MHJ SA DE CV	$14,586.21	D	36	2019-07-10	2019-08-27 13:48:44	PRESIDENCIA	2 años 11 meses	10	121.55	4254.29					
697	1241	1	MOBILIARIO Y EQUIPO DE ADMINISTRACIÓN - REVALUACION DE MOBILIARIO Y EQUIPO DE ADMINISTRACION	TENA-0-088-A00-002072	GORDILLO SANCHEZ HECTOR	EQUIPO DE COMPUTO	LENOVO	C330	YJ00KFAQ	1253	2019-07-10	SYSTEM GLOBAL MHJ SA DE CV	$14,586.21	D	38	2019-07-10	2019-08-27 13:51:10	PRESIDENCIA	2 años 11 meses	10	121.55	4254.29					
698	1241	1	MOBILIARIO Y EQUIPO DE ADMINISTRACIÓN - REVALUACION DE MOBILIARIO Y EQUIPO DE ADMINISTRACION	TENA-0-088-A00-002110	MICHUA ZAMORA MARTHA ALEJANDRA	IMPRESORA	EPSON	M2140	X5MA000577	1253	2019-07-10	SYSTEM GLOBAL MHJ SA DE CV	$7,279.00	D	38	2019-07-10	2019-08-27 15:11:34	PRESIDENCIA	2 años 11 meses	10	60.66	2123.06					
699	1241	1	MOBILIARIO Y EQUIPO DE ADMINISTRACIÓN - REVALUACION DE MOBILIARIO Y EQUIPO DE ADMINISTRACION	TENA-0-088-A00-002161	GORDILLO SANCHEZ HECTOR	MINI PRINTER EPSON	EPSON	SIN MODELO	MXDF912206	1253	2019-06-03	SYSTEM GLOBAL MHJ SA DE CV	$6,908.20	C	C 2	2019-06-03	2020-10-12 11:23:47	PRESIDENCIA	3 años 0 mes	10	55.05	1981.86					
700	1241	1	MOBILIARIO Y EQUIPO DE ADMINISTRACIÓN - REVALUACION DE MOBILIARIO Y EQUIPO DE ADMINISTRACION	TENA-0-088-A00-002196	GORDILLO SANCHEZ HECTOR	PANTALLA	JVC	SIN MODELO	LUJVC2020020630	A 325	2020-10-06	JOSE MARTIN FIGUEROA MENDIETA	$18,217.80	D	D 12	2020-10-07	2020-11-27 08:55:52	PRESIDENCIA	1 año 8 meses	10	151.82	3036.34					
701	1241	1	MOBILIARIO Y EQUIPO DE ADMINISTRACIÓN - REVALUACION DE MOBILIARIO Y EQUIPO DE ADMINISTRACION	TENA-0-088-A00-002197	GORDILLO SANCHEZ HECTOR	PANTALLA	JVC	SIN MODELO	LUJVC2020020622	A 325	2020-10-06	JOSÉ MARTIN FIGUEROA MENDIETA	$18,217.80	D	D 12	2020-10-07	2020-11-27 08:57:43	PRESIDENCIA	1 año 8 meses	10	151.82	3036.34					
702	1241	1	MOBILIARIO Y EQUIPO DE ADMINISTRACIÓN - REVALUACION DE MOBILIARIO Y EQUIPO DE ADMINISTRACION	TENA-0-088-A00-002198	GORDILLO SANCHEZ HECTOR	PANTALLA	JVC	SIN MODELO	LUJVC2020020624	A 325	2020-10-06	JOSE MARTIN FIGUEROA MENDIETA	$18,217.80	D	D 12	2020-10-07	2020-11-27 08:59:15	PRESIDENCIA	1 año 8 meses	10	151.82	3036.34					
703	1241	1	MOBILIARIO Y EQUIPO DE ADMINISTRACIÓN - REVALUACION DE MOBILIARIO Y EQUIPO DE ADMINISTRACION	TENA-0-088-A01-001686	JARDON HERNANDEZ GILBERTO	EQUIPO DE COMPUTO	LENOVO	C330	YJ00KHG8	1253	2019-07-10	SYSTEM GLOBAL MHJ SA DE CV	$14,586.21	D	35	2019-07-10	2019-08-27 14:19:21	COMUNICACIÓN SOCIAL	2 años 11 meses	10	121.55	4254.29					
704	1241	1	MOBILIARIO Y EQUIPO DE ADMINISTRACIÓN - REVALUACION DE MOBILIARIO Y EQUIPO DE ADMINISTRACION	TENA-0-088-A01-002087	JARDON HERNANDEZ GILBERTO	EQUIPO DE COMPUTO	LENOVO	C330	YJ00KH4N	1253	2019-07-10	SYSTEM GLOBAL MHJ SA DE CV	$14,586.21	D	35	2019-07-10	2019-08-27 14:20:47	COMUNICACIÓN SOCIAL	2 años 11 meses	10	121.55	4254.29					
705	1241	1	MOBILIARIO Y EQUIPO DE ADMINISTRACIÓN - REVALUACION DE MOBILIARIO Y EQUIPO DE ADMINISTRACION	TENA-0-088-B01-002078	SOJO VELASQUEZ ELVIA	EQUIPO DE COMPUTO	LENOVO	C330	YJ00KF9P	1253	2019-07-10	SYSTEM GLOBAL MHJ SA DE CV	$14,586.21	D	36	2019-07-10	2019-08-27 14:03:58	SINDICATURA I	2 años 11 meses	10	121.55	4254.29					
706	1241	1	MOBILIARIO Y EQUIPO DE ADMINISTRACIÓN - REVALUACION DE MOBILIARIO Y EQUIPO DE ADMINISTRACION	TENA-0-088-B01-002111	SOJO VELASQUEZ ELVIA	IMPRESORA	EPSON	M2140	X5MJ000569	1253	2019-07-10	SYSTEM GLOBAL MHJ SA DE CV	$7,279.00	D	38	2019-07-10	2019-08-27 15:13:09	SINDICATURA I	2 años 11 meses	10	60.66	2123.06					
707	1241	1	MOBILIARIO Y EQUIPO DE ADMINISTRACIÓN - REVALUACION DE MOBILIARIO Y EQUIPO DE ADMINISTRACION	TENA-0-088-C04-002065	NAVA JIMENEZ ANDREA	EQUIPO DE COMPUTO	LENOVO	C330	YJ00KH67	1253	2019-07-10	SYSTEM GLOBAL MHJ SA DE CV	$14,586.21	D	38	2019-07-10	2019-08-27 14:17:29	REGIDURÍA IV	2 años 11 meses	10	121.55	4254.29					
708	1241	1	MOBILIARIO Y EQUIPO DE ADMINISTRACIÓN - REVALUACION DE MOBILIARIO Y EQUIPO DE ADMINISTRACION	TENA-0-088-D00-002075	JARDON HERNANDEZ ROBERTO	EQUIPO DE COMPUTO	LENOVO	C330	YJ00KH41	1253	2019-07-10	SYSTEM GLOBAL MHJ SA DE CV	$14,586.21	D	36	2019-07-10	2019-08-27 13:58:02	SECRETARIA DEL AYUNTAMIENTO	2 años 11 meses	10	121.55	4254.29					
709	1241	1	MOBILIARIO Y EQUIPO DE ADMINISTRACIÓN - REVALUACION DE MOBILIARIO Y EQUIPO DE ADMINISTRACION	TENA-0-088-E00-002090	JIMENEZ CASTAÑEDA NOE	EQUIPO DE COMPUTO		E-900	YJ00KHAG	1253	2019-07-10	SYSTEM GLOBAL MHJ SA DE CV	$14,586.21	D	36	2019-07-10	2019-08-27 14:25:48	ADMINISTRACIÓN	2 años 11 meses	10	121.55	4254.29					
710	1241	1	MOBILIARIO Y EQUIPO DE ADMINISTRACIÓN - REVALUACION DE MOBILIARIO Y EQUIPO DE ADMINISTRACION	TENA-0-088-E00-002093	CERON CAMACHO JUAN CARLOS	EQUIPO DE COMPUTO	LENOVO	C330	YJ00KH2T	1253	2019-07-10	SYSTEM GLOBAL MHJ SA DE CV	$14,586.21	D	35	2019-07-10	2019-08-27 14:32:49	ADMINISTRACIÓN	2 años 11 meses	10	121.55	4254.29					
711	1241	1	MOBILIARIO Y EQUIPO DE ADMINISTRACIÓN - REVALUACION DE MOBILIARIO Y EQUIPO DE ADMINISTRACION	TENA-0-085-E03-001651	GUTIERREZ PACHECO EVERARDO	NUEVE MAMPARAS DE MADERA (VERTICALES)	SIN MARCA	SIN MODELO	SIN NUMERO DE SERIE	S/F	2016-01-01	SIN PROVEEDOR	$18,000.00	D	S/P	2016-01-01	2016-11-18 15:26:00	EVENTOS ESPECIALES	6 años 5 meses	10	150.00	11550.00	COMO ACUERDO DEL COMITE DE BIENES MUEBLES E INMUEBLES, EL BIEN SE COTIZO EN MERCADO LIBRE				
712	1241	1	MOBILIARIO Y EQUIPO DE ADMINISTRACIÓN - REVALUACION DE MOBILIARIO Y EQUIPO DE ADMINISTRACION	TENA-0-088-F00-000325	VASQUEZ NAVA IGNACIO	ESCALERA EXTENSION DE ALUMINIO	SIN MARCA	SIN MODELO	SIN NUMERO DE SERIE	B1431	2013-12-31	1	$4,315.14	D	D-34	2009-12-31	2018-08-16 15:35:28	DESARROLLO URBANO Y OBRAS PUBLICAS	7 años 5 meses	10	38.04	3207.80					
713	1241	1	MOBILIARIO Y EQUIPO DE ADMINISTRACIÓN - REVALUACION DE MOBILIARIO Y EQUIPO DE ADMINISTRACION	TENA-0-088-F00-002082	VASQUEZ NAVA IGNACIO	EQUIPO DE COMPUTO	LENOVO	C330	YJ00KH88	1253	2019-07-10	SYSTEM GLOBAL MHJ SA DE CV	$14,586.21	D	36	2019-07-10	2019-08-27 14:12:46	DESARROLLO URBANO Y OBRAS PUBLICAS	2 años 11 meses	10	121.55	4254.29					
714	1241	1	MOBILIARIO Y EQUIPO DE ADMINISTRACIÓN - REVALUACION DE MOBILIARIO Y EQUIPO DE ADMINISTRACION	TENA-0-088-F00-002103	VASQUEZ NAVA IGNACIO	IMPRESORA	EPSON	M2140	X5JM000780	1253	2019-07-10	SYSTEM GLOBAL MHJ SA DE CV	$7,279.00	D	36	2019-07-10	2019-08-27 14:58:02	DESARROLLO URBANO Y OBRAS PUBLICAS	2 años 11 meses	10	60.66	2123.06					
715	1241	1	MOBILIARIO Y EQUIPO DE ADMINISTRACIÓN - REVALUACION DE MOBILIARIO Y EQUIPO DE ADMINISTRACION	TENA-0-088-H00-002073	GARCIA SUAREZ JOSE CECILIO	EQUIPO DE COMPUTO	LENOVO	C330	YJ00KH4F	1253	2019-07-10	SYSTEM GLOBAL MHJ SA DE CV	$14,586.21	D	36	2019-07-10	2019-08-27 13:53:11	SERVICIOS PUBLICOS	2 años 11 meses	10	121.55	4254.29					
716	1241	1	MOBILIARIO Y EQUIPO DE ADMINISTRACIÓN - REVALUACION DE MOBILIARIO Y EQUIPO DE ADMINISTRACION	TENA-0-088-I01-002109	GARCIA ROMERO HECTOR	IMPRESORA	EPSON	M2140	X5JM000567	1253	2019-07-10	SYSTEM GLOBAL MHJ SA DE CV	$7,279.00	D	36	2019-07-10	2019-08-27 15:08:11	DESARROLLO SOCIAL	2 años 11 meses	10	60.66	2123.06					
717	1241	1	MOBILIARIO Y EQUIPO DE ADMINISTRACIÓN - REVALUACION DE MOBILIARIO Y EQUIPO DE ADMINISTRACION	TENA-0-088-K00-002079	GUZMAN HERRERA MARVIN	EQUIPO DE COMPUTO	LENOVO	C330	YJ00KHFD	1253	2019-07-10	SYSTEM GLOBAL MHJ SA DE CV	$14,586.21	D	36	2019-07-10	2019-08-27 14:05:58	CONTRALORIA	2 años 11 meses	10	121.55	4254.29					
718	1241	1	MOBILIARIO Y EQUIPO DE ADMINISTRACIÓN - REVALUACION DE MOBILIARIO Y EQUIPO DE ADMINISTRACION	TENA-0-088-K00-002080	GUZMAN HERRERA MARVIN	EQUIPO DE COMPUTO	LENOVO	C330	YJ00KHEY	1253	2019-07-10	SYSTEM GLOBAL MHJ SA DE CV	$14,586.21	D	36	2019-07-10	2019-08-27 14:07:39	CONTRALORIA	2 años 11 meses	10	121.55	4254.29					

719	1241	1	MOBILIARIO Y EQUIPO DE ADMINISTRACIÓN - REVALUACION DE MOBILIARIO Y EQUIPO DE ADMINISTRACION	TENA-0-088-K00-002102	GUZMAN HERRERA MARVIN	IMPRESORA	EPSON	M2140	X5JM000569	1253	2019-07-10	SYSTEM GLOBAL MHJ SA DE CV	$7,279.00	D	36	2019-07-10	2019-08-27 14:54:18	CONTRALORIA	2 años 11 meses	10	60.66	2123.06					
720	1241	1	MOBILIARIO Y EQUIPO DE ADMINISTRACIÓN - REVALUACION DE MOBILIARIO Y EQUIPO DE ADMINISTRACION	TENA-0-088-K00-002111	GUZMAN HERRERA MARVIN	LAP TOP	HP	240 G6	5CD8230C97	1253	2019-07-10	SYSTEM GLOBAL MHJ SA DE CV	$16,470.84	D	36	2019-07-10	2019-08-27 15:14:55	CONTRALORIA	2 años 11 meses	10	137.26	4804.03					
721	1241	1	MOBILIARIO Y EQUIPO DE ADMINISTRACIÓN - REVALUACION DE MOBILIARIO Y EQUIPO DE ADMINISTRACION	TENA-0-088-L00-002067	JIMENEZ REYES SAUL	COMPUTADORA DE ESCRITORIO	DELL	DELL OPTIPLEX		821	2019-04-08	JESUS ROQUE PEREZ	$15,500.00	I	00001000000 0400969882	2019-04-02	2019-04-22 14:45:48	TESORERIA	3 años 2 meses	10	118.27	4908.34					
722	1241	1	MOBILIARIO Y EQUIPO DE ADMINISTRACIÓN - REVALUACION DE MOBILIARIO Y EQUIPO DE ADMINISTRACION	TENA-0-088-N00-000980	NAVA ALMAZAN ANDRES	MOTOR ELEVADOR DE CERDOS (PELADOR)	SIN MARCA	SIN MODELO	SIN NUMERO DE SERIE	SIN DATO	1993-12-31	1	$4,100.00	E	SIN DATO	1993-12-31	2018-08-22 19:28:18	DIRECCIÓN DE DESARROLLO ECONOMICO	7 años 5 meses	10	34.17	3040.83					
723	1241	1	MOBILIARIO Y EQUIPO DE ADMINISTRACIÓN - REVALUACION DE MOBILIARIO Y EQUIPO DE ADMINISTRACION	TENA-0-088-N00-000981	NAVA ALMAZAN ANDRES	PERCHERO DE GANCHOS EMP 24 MOVIBLE	SIN MARCA	SIN MODELO	SIN NUMERO DE SERIE	SIN DATO	1993-12-31	1	$3,080.00	E	SIN DATO	1993-12-31	2018-08-22 19:30:00	DIRECCIÓN DE DESARROLLO ECONOMICO	7 años 5 meses	10	25.67	2284.33					
724	1241	1	MOBILIARIO Y EQUIPO DE ADMINISTRACIÓN - REVALUACION DE MOBILIARIO Y EQUIPO DE ADMINISTRACION	TENA-0-088-N00-000982	NAVA ALMAZAN ANDRES	ATENUADOR CELC MOTOR (APARATO PORCINO)	SIN MARCA	USE-12	SIN NUMERO DE SERIE	SIN DATO	1998-12-31	1	$3,259.10	E	SIN DATO	1998-12-31	2018-08-22 19:32:56	DIRECCIÓN DE DESARROLLO ECONOMICO	7 años 5 meses	10	27.16	2417.17					
725	1241	1	MOBILIARIO Y EQUIPO DE ADMINISTRACIÓN - REVALUACION DE MOBILIARIO Y EQUIPO DE ADMINISTRACION	TENA-0-088-N00-002097	GARCIA GARCIA RAMIRO	EQUIPO DE COMPUTO	LENOVO	C330	YJ00XHEF	1253	2019-07-10	SYSTEM GLOBAL MHJ SA DE CV	$14,586.21	D	36	2019-07-10	2019-08-27 14:43:28	DIRECCIÓN DE DESARROLLO ECONOMICO	2 años 11 meses	10	121.55	4254.28					
726	1241	1	MOBILIARIO Y EQUIPO DE ADMINISTRACIÓN - REVALUACION DE MOBILIARIO Y EQUIPO DE ADMINISTRACION	TENA-0-088-N00-002098	GARCIA GARCIA RAMIRO	EQUIPO DE COMPUTO	LENOVO	C330	YJ00XH51	1253	2019-07-10	SYSTEM GLOBAL MHJ SA DE CV	$14,586.21	D	36	2019-07-10	2019-08-27 14:45:08	DIRECCIÓN DE DESARROLLO ECONOMICO	2 años 11 meses	10	121.55	4254.29					
727	1241	1	MOBILIARIO Y EQUIPO DE ADMINISTRACIÓN - REVALUACION DE MOBILIARIO Y EQUIPO DE ADMINISTRACION	TENA-0-088-N00-002107	GARCIA GARCIA RAMIRO	IMPRESORA	EPSON	M2140	X5JM000564	1253	2019-07-10	SYSTEM GLOBAL MHJ SA DE CV	$7,279.00	D	36	2019-07-10	2019-08-27 15:05:04	DIRECCIÓN DE DESARROLLO ECONOMICO	2 años 11 meses	10	60.66	2123.06					
728	1241	1	MOBILIARIO Y EQUIPO DE ADMINISTRACIÓN - REVALUACION DE MOBILIARIO Y EQUIPO DE ADMINISTRACION	TENA-0-088-N01-002096	FRANCO CARDENAS ALMA	EQUIPO DE COMPUTO	LENOVO	C330	YJ00XH48	1253	2019-07-10	SYSTEM GLOBAL MHJ SA DE CV	$14,586.21	D	36	2019-07-10	2019-08-27 14:41:18	DESARROLLO AGROPECUARIO	2 años 11 meses	10	121.55	4254.29					
729	1241	1	MOBILIARIO Y EQUIPO DE ADMINISTRACIÓN - REVALUACION DE MOBILIARIO Y EQUIPO DE ADMINISTRACION	TENA-0-088-O00-001789	CARRILLO TAFOYA CLAUDIA ELVIRA	CARPA DE 5 X5 (TECHO A DOS AGUAS, ESTRUCTURA CUBRE POSTES) P-974	SIN MARCA	SIN MODELO	SIN NUMERO DE SERIE	S/F	2016-01-01	SIN PROVEEDOR	$18,734.00	D	S/P	2016-01-01	2016-12-14 16:51:23	EDUCACIÓN CULTURAL Y BIENESTAR SOCIAL	6 años 5 meses	10	156.12	12021.00	BIEN INSERVIBLE, SE ENCUENTRA EN LA BODEGA DE RECURSOS MATERIALES. BIEN CON PROCEDIMIENTO DE BAJA.				
730	1242	5	MOBILIARIO Y EQUIPO EDUCACIONAL Y RECREATIVO - EQUIPO DE INGENIERIA	TENA-0-088-I05-001309	SANCHEZ PALERMO JUAN GABRIEL	DECIBELIMETRO CON PANTALLA	STEREN	MER_402	SIN NUMERO DE SERIE	SIN DATO	2010-12-30	SIN PROVEEDOR	$3,835.00	E	SIN DATO	2010-12-30	2016-09-22 12:53:29	COORDINACIÓN MUNICIPAL DE PROTECCIÓN CIVIL	7 años 5 meses	10	12.48	2888.80	ESTE BIEN FUE POR ACUERDO COMITÉ FUE COTIZADO EN MERCADO LIBRE"				
731	1249	8	OTROS BIENES MUEBLES - OTROS BIENES CAPITALIZABLES PARA FOMENTO	TENA-0-088-000-000000	MUNICIPIO DE TENANCINGO	PELADORA	S/I	S/I	S/I	S/N	S/N	S/N	$4,100.00	S/N	S/N	S/N	S/N	S/I									
732	1249	3	OTROS BIENES MUEBLES - OTROS BIENES CAPITALIZABLES PARA FOMENTO	TENA-0-088-149-002030	CAMACHO DE GANTE LIDIA ELIZABETH	VITRINA GRANDE PARA EXHIBICIÓN, DE LATÓN MARTILLADO Y PANELA HEXAGONAL ALARGADA COLOR GRIS DE 4 NIV	ARTESANAL	ARTESANAL	ARTESANAL	SIN FACTURA	2018-07-27	SIN PROVEEDOR	$0.00	D	SIN POLIZA	2018-07-27	2018-12-30 18:41:04	FOMENTO TURÍSTICO	3 años 5 meses	10	0.00	Se recomienda reevaluacion	BIEN ADQUIRIDO POR LA DIRECTORA DE TURISMO PARA LA EXHIBICIÓN DE ARTESANIAS				
733	1249	3	OTROS BIENES MUEBLES - OTROS BIENES CAPITALIZABLES PARA FOMENTO	TENA-0-088-149-002031	CAMACHO DE GANTE LIDIA ELIZABETH	VITRINA CHICA PARA EXHIBICIÓN DE LATÓN MARTILLADO Y PANELA HEXAGONAL ALARGADA COLOR GRIS 3 NIVELES	ARTESANAL	ARTESANAL	ARTESANAL	SIN FACTURA	2018-07-27	SIN PROVEEDOR	$0.00	D	SIN POLIZA	2018-07-27	2018-12-30 18:50:28	FOMENTO TURÍSTICO	3 años 5 meses	10	0.00	Se recomienda reevaluacion	BIEN ADQUIRIDO POR LA DIRECTORA DE TURISMO PARA LA EXHIBICIÓN DE ARTESANIAS				
734	1249	3	OTROS BIENES MUEBLES - OTROS BIENES CAPITALIZABLES PARA FOMENTO	TENA-0-088-149-002037	CAMACHO DE GANTE LIDIA ELIZABETH	STAND DE HERRERIA CON NIVELES DE VIDRIO COLOR NEGRO	SIN MARCA	SIN MODELO	SIN NUMERO DE SERIE	SIN FACTURA	2018-07-27	SIN PROVEEDOR	$0.00	D	SIN POLIZA	2018-07-27	2018-12-28 11:40:39	FOMENTO TURÍSTICO	3 años 5 meses	10	0.00	Se recomienda reevaluacion	BIEN DONADO POR LA DIRECTORA DE TURISMO PARA LA TIENDA CASART				
735	1249	3	OTROS BIENES MUEBLES - OTROS BIENES CAPITALIZABLES PARA FOMENTO	TENA-0-088-149-002038	CAMACHO DE GANTE LIDIA ELIZABETH	PERCHERO PARA EXHIBICIÓN DE REBOZO DE 3 NIVELES	ARTESANAL	SIN MODELO	SIN NUMERO DE SERIE	SIN FACTURA	2018-07-27	SIN PROVEEDOR	$0.00	D	SIN POLIZA	2018-07-27	2018-12-28 12:10:04	FOMENTO TURÍSTICO	3 años 5 meses	10	0.00	Se recomienda reevaluacion	BIEN DONADO POR LA DIRECTORA DE TURISMO PARA USO EXCLUSIVO DE LA TIENDA CASART				
736	1249	3	OTROS BIENES MUEBLES - OTROS BIENES CAPITALIZABLES PARA FOMENTO	TENA-0-088-149-002039	CAMACHO DE GANTE LIDIA ELIZABETH	PERCHERO PARA EXHIBICIÓN DE REBOZO 4 NIVELES	ARTESANAL	SIN MODELO	SIN NUMERO DE SERIE	SIN FACTURA	2018-07-27	SIN PROVEEDOR	$0.00	D	SIN POLIZA	2018-07-27	2018-12-28 12:14:21	FOMENTO TURÍSTICO	3 años 5 meses	10	0.00	Se recomienda reevaluacion	BIEN DONADO POR LA DIRECTORA DE TURISMO PARA USO EXCLUSIVO DE LA TIENDA CASART				
737	1249	3	OTROS BIENES MUEBLES - OTROS BIENES CAPITALIZABLES PARA FOMENTO	TENA-0-088-149-002040	CAMACHO DE GANTE LIDIA ELIZABETH	PERCHERO PARA EXHIBICIÓN DE VESTIMENTA DE REBOZO SENCILLO	ARTESANAL	SIN MODELO	SIN NUMERO DE SERIE	SIN FACTURA	2018-07-27	SIN PROVEEDOR	$0.00	D	SIN POLIZA	2018-07-27	2018-12-28 12:19:27	FOMENTO TURÍSTICO	3 años 5 meses	10	0.00	Se recomienda reevaluacion	BIEN DONADO POR LA DIRECTORA DE TURISMO PARA USO EXCLUSIVO DE LA TIENDA CASART				
738	1249	3	OTROS BIENES MUEBLES - OTROS BIENES CAPITALIZABLES PARA FOMENTO	TENA-0-088-149-002041	CAMACHO DE GANTE LIDIA ELIZABETH	PERCHERO PARA EXHIBICIÓN DE VESTIMENTA REBOZO SENCILLOS 2/6	ARTESANAL	SIN MODELO	SIN NUMERO DE SERIE	SIN FACTURA	2018-07-27	SIN PROVEEDOR	$0.00	D	SIN POLIZA	2018-07-27	2018-12-28 12:10:58	FOMENTO TURÍSTICO	3 años 5 meses	10	0.00	Se recomienda reevaluacion	BIEN DONADO POR LA DIRECTORA DE TURISMO PARA USO EXCLUSIVO DE LA TIENDA CASART				
739	1249	3	OTROS BIENES MUEBLES - OTROS BIENES CAPITALIZABLES PARA FOMENTO	TENA-0-088-149-002042	CAMACHO DE GANTE LIDIA ELIZABETH	PERCHERO PARA EXHIBICIÓN DE VESTIMENTA REBOZO SENCILLO 3/6	ARTESANAL	SIN MODELO	SIN NUMERO DE SERIE	SIN FACTURA	2018-07-27	SIN PROVEEDOR	$0.00	D	SIN POLIZA	2018-07-27	2018-12-28 12:34:53	FOMENTO TURÍSTICO	3 años 5 meses	10	0.00	Se recomienda reevaluacion	BIEN DONADO POR LA DIRECTORA DE TURISMO PARA USO EXCLUSIVO DE LA TIENDA CASART				
740	1249	3	OTROS BIENES MUEBLES - OTROS BIENES CAPITALIZABLES PARA FOMENTO	TENA-0-088-149-002043	CAMACHO DE GANTE LIDIA ELIZABETH	PERCHERO PARA EXHIBICIÓN DE VESTIMENTA REBOZOS SENCILLOS	ARTESANAL	SIN MODELO	SIN NUMERO DE SERIE	SIN FACTURA	2018-07-27	SIN PROVEEDOR	$0.00	D	SIN POLIZA	2018-07-27	2018-12-28 12:37:29	FOMENTO TURÍSTICO	3 años 5 meses	10	0.00	Se recomienda reevaluacion	BIEN DONADO POR LA DIRECTORA DE TURISMO PARA USO EXCLUSIVO DE LA TIENDA CASART				
741	1249	3	OTROS BIENES MUEBLES - OTROS BIENES CAPITALIZABLES PARA FOMENTO	TENA-0-088-149-002044	CAMACHO DE GANTE LIDIA ELIZABETH	PERCHERO PARA EXHIBICIÓN DE VESTIMENTA REBOZO SENCILLOS	ARTESANAL	SIN MODELO	SIN NUMERO DE SERIE	SIN FACTURA	2018-07-27	SIN PROVEEDOR	$0.00	D	SIN POLIZA	2018-07-27	2018-12-28 12:43:32	FOMENTO TURÍSTICO	3 años 5 meses	10	0.00	Se recomienda reevaluacion	BIEN DONADO POR LA DIRECTORA DE TURISMO PARA USO EXCLUSIVO DE LA TIENDA CASART				
741	1249	3	OTROS BIENES MUEBLES - OTROS BIENES CAPITALIZABLES PARA FOMENTO	TENA-0-088-149-002045	CAMACHO DE GANTE LIDIA ELIZABETH	PERCHERO PARA EXHIBICIÓN DE VESTIMENTA REBOZO SENCILLOS 6/6	ARTESANAL	SIN MODELO	SIN NUMERO DE SERIE	SIN FACTURA	2018-07-27	SIN PROVEEDOR	$0.00	D	SIN POLIZA	2018-07-27	2018-12-28 12:46:35	FOMENTO TURÍSTICO	3 años 5 meses	10	0.00	Se recomienda reevaluacion	BIEN DONADO POR LA DIRECTORA DE TURISMO PARA USO EXCLUSIVO DE LA TIENDA CASART				
741	1249	3	OTROS BIENES MUEBLES - OTROS BIENES CAPITALIZABLES PARA FOMENTO	TENA-0-088-149-002046	CAMACHO DE GANTE LIDIA ELIZABETH	SILLA TIPICA 3 SERCHAS, ASIENTO TEJIDO DE PALMA COLOR BLANCO CON ROJO	ARTESANAL	SIN MODELO	SIN NUMERO DE SERIE	SIN FACTURA	2018-07-27	SIN PROVEEDOR	$0.00	D	SIN POLIZA	2018-07-27	2018-12-28 12:57:41	FOMENTO TURÍSTICO	3 años 5 meses	10	0.00	Se recomienda reevaluacion	BIEN DONADO POR LA DIRECTORA DE TURISMO PARA USO EXCLUSIVO DE LA TIENDA CASART				
744	1249	3	OTROS BIENES MUEBLES - OTROS BIENES CAPITALIZABLES PARA FOMENTO	TENA-0-088-149-002047	CAMACHO DE GANTE LIDIA ELIZABETH	SILLA TÍPICA 3 SERCHAS, ASIENTO TEJIDO DE PALMA, COLOR VERDE CON VIVOS DORADOS	ARTESANAL	SIN MODELO	SIN NUMERO DE SERIE	SIN FACTURA	2018-07-27	SIN PROVEEDOR	$0.00	D	SIN POLIZA	2018-07-27	2018-12-28 13:02:45	FOMENTO TURÍSTICO	3 años 5 meses	10	0.00	Se recomienda reevaluacion	BIEN DONADO POR LA DIRECTORA DE TURISMO PARA USO EXCLUSIVO DE LA TIENDA CASART				
745	1249	3	OTROS BIENES MUEBLES - OTROS BIENES CAPITALIZABLES PARA FOMENTO	TENA-0-088-149-002048	CAMACHO DE GANTE LIDIA ELIZABETH	SILLA TÍPICA 3 SERCHAS, ASIENTO TEJIDO DE PALMA, COLOR ROSA CON VIVOS DORADOS	ARTESANAL	SIN MODELO	SIN NUMERO DE SERIE	SIN FACTURA	2018-07-27	SIN PROVEEDOR	$0.00	D	SIN POLIZA	2018-07-27	2018-12-28 13:09:18	FOMENTO TURÍSTICO	3 años 5 meses	10	0.00	Se recomienda reevaluacion	BIEN DONADO POR LA DIRECTORA DE TURISMO PARA USO EXCLUSIVO DE LA TIENDA CASART				
746	1249	3	OTROS BIENES MUEBLES - OTROS BIENES CAPITALIZABLES PARA FOMENTO	TENA-0-088-149-002049	CAMACHO DE GANTE LIDIA ELIZABETH	CUBO DE MADERA BLANCO DE 1 MT X 40 CM	ARTESANAL	SIN MODELO	SIN NUMERO DE SERIE	SIN FACTURA	2018-07-27	SIN PROVEEDOR	$0.00	D	SIN POLIZA	2018-07-27	2018-12-28 13:43:26	FOMENTO TURÍSTICO	3 años 5 meses	10	0.00	Se recomienda reevaluacion	BIEN DONADO POR LA DIRECTORA DE TURISMO PARA USO EXCLUSIVO DE LA TIENDA CASART				
747	1249	3	OTROS BIENES MUEBLES - OTROS BIENES CAPITALIZABLES PARA FOMENTO	TENA-0-088-149-002050	CAMACHO DE GANTE LIDIA ELIZABETH	EXHIBIDOR DE LICORES DE MADERA COLOR NATURAL DE 1.80 M X 90 CM	ARTESANAL	SIN MODELO	SIN NUMERO DE SERIE	SIN FACTURA	2018-07-27	SIN PROVEEDOR	$0.00	D	SIN POLIZA	2018-07-27	2018-12-28 13:48:28	FOMENTO TURÍSTICO	3 años 5 meses	10	0.00	Se recomienda reevaluacion	BIEN DONADO POR LA DIRECTORA DE TURISMO PARA USO EXCLUSIVO DE LA TIENDA CASART				
748	1249	3	OTROS BIENES MUEBLES - OTROS BIENES CAPITALIZABLES PARA FOMENTO	TENA-0-088-149-002051	CAMACHO DE GANTE LIDIA ELIZABETH	ARCHIVERO METÁLICO COLOR NEGRO DOS CAJONES	ARTESANAL	SIN MODELO	SIN NUMERO DE SERIE	SIN FACTURA	2018-07-27	SIN PROVEEDOR	$0.00	D	SIN POLIZA	2018-07-27	2018-12-28 13:52:00	FOMENTO TURÍSTICO	3 años 5 meses	10	0.00	Se recomienda reevaluacion	BIEN DONADO POR LA DIRECTORA DE TURISMO PARA USO EXCLUSIVO DE LA TIENDA CASART				
749	1249	3	OTROS BIENES MUEBLES - OTROS BIENES CAPITALIZABLES PARA FOMENTO	TENA-0-088-149-002052	CAMACHO DE GANTE LIDIA ELIZABETH	ESCRITORIO METALICO COLOR NEGRO DOS CAJONES	ARTESANAL	SIN MODELO	SIN NUMERO DE SERIE	SIN FACTURA	2018-07-27	SIN PROVEEDOR	$0.00	D	SIN POLIZA	2018-07-27	2018-12-28 13:54:20	FOMENTO TURÍSTICO	3 años 5 meses	10	0.00	Se recomienda reevaluacion	BIEN DONADO POR LA DIRECTORA DE TURISMO PARA USO EXCLUSIVO DE LA TIENDA CASART,				
750	1249	3	OTROS BIENES MUEBLES - OTROS BIENES CAPITALIZABLES PARA FOMENTO	TENA-0-088-149-002053	CAMACHO DE GANTE LIDIA ELIZABETH	MESA DE MADERA CON UN CAJÓN, COLOR NATURAL DE 85 CM x 50 CM	ARTESANAL	SIN MODELO	SIN NUMERO DE SERIE	SIN FACTURA	2018-07-27	SIN PROVEEDOR	$0.00	D	SIN POLIZA	2018-07-27	2018-12-28 13:58:24	FOMENTO TURÍSTICO	3 años 5 meses	10	0.00	Se recomienda reevaluacion	BIEN DONADO POR LA DIRECTORA DE TURISMO PARA USO EXCLUSIVO DE LA TIENDA CASART				
751	1249	3	OTROS BIENES MUEBLES - OTROS BIENES CAPITALIZABLES PARA FOMENTO	TENA-0-088-149-002056	CAMACHO DE GANTE LIDIA ELIZABETH	CUBOS DE VIDRIO CHICO 1/2	ARTESANAL	SIN MODELO	SIN NUMERO DE SERIE	SIN FACTURA	2018-07-27	SIN PROVEEDOR	$0.00	D	SIN POLIZA	2018-07-27	2018-12-28 14:11:51	FOMENTO TURÍSTICO	3 años 5 meses	10	0.00	Se recomienda reevaluacion	BIEN DONADO POR LA DIRECTORA DE TURISMO PARA USO EXCLUSIVO DE LA TIENDA CASART				
752	1249	3	OTROS BIENES MUEBLES - OTROS BIENES CAPITALIZABLES PARA FOMENTO	TENA-0-088-149-002057	CAMACHO DE GANTE LIDIA ELIZABETH	CUBOS DE VIDRIO CHICO 2/2	ARTESANAL	SIN MODELO	SIN NUMERO DE SERIE	SIN FACTURA	2018-07-27	SIN PROVEEDOR	$0.00	D	SIN POLIZA	2018-07-27	2018-12-28 14:14:34	FOMENTO TURÍSTICO	3 años 5 meses	10	0.00	Se recomienda reevaluacion	BIEN DONADO POR LA DIRECTORA DE TURISMO PARA USO EXCLUSIVO DE LA TIENDA CASART				
753	1249	3	OTROS BIENES MUEBLES - OTROS BIENES CAPITALIZABLES PARA FOMENTO	TENA-0-088-149-002058	CAMACHO DE GANTE LIDIA ELIZABETH	CUBOS DE VIDRIO GRANDE 1-3	ARTESANAL			SIN FACTURA	2018-07-27	SIN PROVEEDOR	$0.00	D	SIN POLIZA	2018-07-27	2018-12-28 14:19:47	FOMENTO TURÍSTICO	3 años 5 meses	10	0.00	Se recomienda reevaluacion	BIEN DONADO POR LA DIRECTORA DE TURISMO PARA USO EXCLUSIVO DE LA TIENDA CASART				

754	1249	3	OTROS BIENES MUEBLES - OTROS BIENES CAPITALIZABLES PARA FOMENTO	TENA-0-088-149-002059	CAMACHO DE GANTE LIDIA ELIZABETH	CUBOS DE VIDRIO GRANDE 2-S	ARTESANAL					SIN FACTURA	2018-07-27	SIN PROVEEDOR	$0.00	D	SIN POLIZA	2018-07-27	2018-12-28 14:21:56	FOMENTO TURÍSTICO	3 años 5 meses	10	0.00	Se recomienda reevaluacion	BIEN DONADO POR LA DIRECTORA DE TURISMO PARA USO EXCLUSIVO DE LA TIENDA CASART					
755	1249	3	OTROS BIENES MUEBLES - OTROS BIENES CAPITALIZABLES PARA FOMENTO	TENA-0-088-149-002060	CAMACHO DE GANTE LIDIA ELIZABETH	CUBOS DE VIDRIO GRANDE 3-S	ARTESANAL	SIN MODELO	SIN NUMERO DE SERIE	SIN FACTURA	2018-07-27	SIN PROVEEDOR	$0.00	D	SIN POLIZA	2018-07-27	2018-12-28 14:24:02	FOMENTO TURÍSTICO	3 años 5 meses	10	0.00	Se recomienda reevaluacion	BIEN DONADO POR LA DIRECTORA DE TURISMO PARA USO EXCLUSIVO DE LA TIENDA CASART					
756	1249	3	OTROS BIENES MUEBLES - OTROS BIENES CAPITALIZABLES PARA FOMENTO	TENA-0-088-149-002061	CAMACHO DE GANTE LIDIA ELIZABETH	CUBOS DE VIDRIO GRANDE 4-S	ARTESANAL	SIN MODELO	SIN NUMERO DE SERIE	SIN FACTURA	2018-07-27	SIN PROVEEDOR	$0.00	D	SIN POLIZA	2018-07-27	2018-12-28 14:26:13	FOMENTO TURÍSTICO	3 años 5 meses	10	0.00	Se recomienda reevaluacion	BIEN DONADO POR LA DIRECTORA DE TURISMO PARA USO EXCLUSIVO DE LA TIENDA CASART					
757	1249	3	OTROS BIENES MUEBLES - OTROS BIENES CAPITALIZABLES PARA FOMENTO	TENA-0-088-149-002062	CAMACHO DE GANTE LIDIA ELIZABETH	CUBOS DE VIDRIO GRANDE 5-S	ARTESANAL	SIN MODELO	SIN NUMERO DE SERIE	SIN FACTURA	2018-07-27	SIN PROVEEDOR	$0.00	D	SIN POLIZA	2018-07-27	2018-12-28 14:29:41	FOMENTO TURÍSTICO	3 años 5 meses	10	0.00	Se recomienda reevaluacion	BIEN DONADO POR LA DIRECTORA DE TURISMO PARA USO EXCLUSIVO DE LA TIENDA CASART					
758	1244	3	VEHÍCULOS Y EQUIPO DE TRANSPORTE - MOTOCICLETAS	TENA-0-088-104-000431	HERNANDEZ GONZALEZ JUAN ALFREDO	MOTOCICLETA	YAMAHA	2016	MEIRG2617G3003184	M00146	2015-09-17	1	$34,990.00	E	E-156	2015-09-17	2018-08-18 11:10:29	SEGURIDAD PÚBLICA	6 años 5 meses	10	291.58	22451.90							
759	1244	3	VEHÍCULOS Y EQUIPO DE TRANSPORTE - MOTOCICLETAS	TENA-0-088-104-000432	HERNANDEZ GONZALEZ JUAN ALFREDO	MOTOCICLETA	YAMAHA	2018	ME1RG2614G2004678	M00145	2015-09-17	SIN PROVEEDOR	$34,990.00	E	E-156	2015-09-17	2018-08-18 11:14:25	SEGURIDAD PÚBLICA	6 años 5 meses	10	291.58	22451.90							
760	1244	1	VEHÍCULOS Y EQUIPO DE TRANSPORTE - REVALUACION DE EQUIPO DE TRANSPORTE	TENA-0-088-126-000039	ARIZMENDI HERNANDEZ BERNABE	CAMION	INTERNATIONAL	2011	3HAMMAAR5BL399031	6069	2011-12-30	1	$390,000.00	D	SIN DATO	2011-12-30	2018-08-17 20:07:29	LIMPIA	7 años 5 meses	10	3250.00	289250.00	VEHICULO DONADO POR GOBIERNO DEL ESTADO DE MEXICO. COLOR BLANCO						
761	1244	1	VEHÍCULOS Y EQUIPO DE TRANSPORTE - REVALUACION DE EQUIPO DE TRANSPORTE	TENA-0-088-126-001957	ARIZMENDI HERNANDEZ BERNABE	CAMION MERCEDEZ BENZ	MERCEDEZ BENZ	1991	G1314AM0001380	-	2018-01-01	-	$0.00		-	2018-01-01	2018-03-16 17:40:52	LIMPIA	6 años 5 meses	10	0.00	Se recomienda reevaluacion	ACUERDO DEL PUNTO N° V DE LA PRIMERA SESION DEL COMITE DE BIENES MUEBLES E INMUEBLES DEL AYUNTAMIENTO DE TENANCIGO DEL ESTADO DE MEXICO 2018					
762	1244	2	VEHÍCULOS Y EQUIPO DE TRANSPORTE - VEHICULOS	TEN-0-058-H-00-000319	GARCIA SUAREZ JOSE CECILIO	CAMION CONTENEDOR 17	FREIGTHLINER	2008	3ALHCYCS68DZ70125	SIN DATO	2007-12-03	1	$994,349.00	E	E-4	2007-12-03	2018-08-17 12:15:13	SERVICIOS PUBLICOS	7 años 5 meses	10	8286.24	737475.50	COLOR BLANCO						
763	1244	2	VEHÍCULOS Y EQUIPO DE TRANSPORTE - VEHICULOS	TENA-0-088-000-000000	MUNICIPIO DE TENANCINGO	AUTOMOVIL CHEVROLET 2002 SERIE: 3G1SE516025156571/ INGRESOS	CHEVROLET	2002	3G1SE516025156571	S/N	S/N	S/N	$46,000.00	S/N	S/N	S/N	S/N	INGRESOS											
764	1244	2	VEHÍCULOS Y EQUIPO DE TRANSPORTE - VEHICULOS	TENA-0-088-000-000000	MUNICIPIO DE TENANCINGO	CAMIONETA CHRYSLER 1997 SERIE: 2B4GP2434CR167/ATENCION A LA SALUD	CHRYSLER	1997	2B4GP2434CR167	S/N	S/N	S/N	$52,000.00	S/N	S/N	S/N	S/N	ATENCION A LA SALUD											
765	1244	2	VEHÍCULOS Y EQUIPO DE TRANSPORTE - VEHICULOS	TENA-0-088-000-000000	MUNICIPIO DE TENANCINGO	AUTOMOVIL VOLKSWAGEN 2003 SERIE: 3VWS1A1873M901201/OBRAS PUBLICAS	VOLKSWAGEN	2003	3VWS1A1873M901201	S/N	S/N	S/N	$64,500.00	S/N	S/N	S/N	S/N	OBRAS PÚBLICAS											
766	1244	2	VEHÍCULOS Y EQUIPO DE TRANSPORTE - VEHICULOS	TENA-0-088-000-000000	MUNICIPIO DE TENANCINGO	CAMION VOLTEO DINA 1998 SERIE:362GM2U119650/ OBRAS PUBLICAS	DINA	1998	362GM2U119650	S/N	S/N	S/N	$154,999.00	S/N	S/N	S/N	S/N	OBRAS PÚBLICAS											
767	1244	2	VEHÍCULOS Y EQUIPO DE TRANSPORTE - VEHICULOS	TENA-0-088-000-000000	MUNICIPIO DE TENANCINGO	CAMIONETA DAKOTA CREW SERIE:1C6RDUAK3CS700825 F-2128 SEG. PUBLICA	DAKOTA	CREW	1C6RDUAK3CS700825	S/N	S/N	S/N	$398,500.00	S/N	S/N	S/N	S/N	SEGURIDAD PÚBLICA											
768	1244	2	VEHÍCULOS Y EQUIPO DE TRANSPORTE - VEHICULOS	TENA-0-088-000-000000	MUNICIPIO DE TENANCINGO	CAMION VOLTEO CHEVROLET SERIE: 3GBM7H1C01M118217/ OBRAS PUBLICAS	CHEVROLET	VOLTEO	3GBM7H1C01M118217	S/N	S/N	S/N	$417,999.00	S/N	S/N	S/N	S/N	OBRAS PÚBLICAS											
769	1244	2	VEHÍCULOS Y EQUIPO DE TRANSPORTE - VEHICULOS	TENA-0-088-000-000000	MUNICIPIO DE TENANCINGO	CAMION RECOLECTOR T/VOLTEO MARCA RAM V 4000"/5" SERIE No. 3C7WRAKTJNG237897	RAM	V4000FL	3C7WRAKTJNG237897	FR 16	11/03/2022	REMOLQUES Y PLATAFORMAS DE TOLUCA, SA DE C.V.	$1,260,572.00	E	58	18/03/2022	18/03/2022	LIMPIA											
770	1244	2	VEHÍCULOS Y EQUIPO DE TRANSPORTE - VEHICULOS	TENA-0-088-104-000425	HERNANDEZ GONZALEZ JUAN ALFREDO	AUTOMOVIL DODGE AVENGER	CHRYSLER	2012	1C3CDZAB2CN148093	2120	2011-12-22	SIN PROVEEDOR	$298,800.00	E	E-285	2011-12-22	2016-08-18 10:49:28	SEGURIDAD PÚBLICA	7 años 5 meses	10	2490.83	221684.15	COLOR BLANCO CON NEGRO.						
771	1244	2	VEHÍCULOS Y EQUIPO DE TRANSPORTE - VEHICULOS	TENA-0-088-104-000428	HERNANDEZ GONZALEZ JUAN ALFREDO	CAMIONETA FORD RANGER	FORD	2013	8AFER5AA1D6182283	8399	2014-08-01	SIN PROVEEDOR	$330,100.00	E	E-197	2014-08-01	2016-08-18 10:55:29	SEGURIDAD PÚBLICA	7 años 5 meses	10	2750.83	244824.15	COLOR AZUL.						
772	1244	2	VEHÍCULOS Y EQUIPO DE TRANSPORTE - VEHICULOS	TENA-0-088-104-000429	HERNANDEZ GONZALEZ JUAN ALFREDO	CAMIONETA	FORD RANGER	2015	8AFER5AA4F6258036	N00000702	2015-07-20	SIN PROVEEDOR	$382,600.00	D	D-8	2015-07-20	2016-08-18 10:59:06	SEGURIDAD PÚBLICA	6 años 5 meses	10	3271.67	251918.35	COLOR AZUL CON BLANCO.						
773	1244	2	VEHÍCULOS Y EQUIPO DE TRANSPORTE - VEHICULOS	TENA-0-088-104-001303	HERNANDEZ GONZALEZ JUAN ALFREDO	CAMIONETA RAM 4000	FORD	2012	3C7WDAJT9CG145974	MAA2100, MAA2101	2011-11-30	CONTINENTAL AUTOMOTRIZ S.A. DE C.V.	$697,900.00	E	285	2011-12-22	2016-09-21 16:41:37	SEGURIDAD PÚBLICA	7 años 5 meses	10	5815.83	517609.15	ESTE BIEN ESTA DUPLICADO.						
774	1244	2	VEHÍCULOS Y EQUIPO DE TRANSPORTE - VEHICULOS	TENA-0-088-104-001732	HERNANDEZ GONZALEZ JUAN ALFREDO	CAMIONETA	DODGE	RAM 4000 (2002)	3C7WDAJT9CG145974	S/F	2016-01-01	SIN PROVEEDOR	$697,900.00		S/P	2016-01-01	2016-12-13 17:46:07	SEGURIDAD PÚBLICA	6 años 5 meses	10	5815.83	447819.15	ESTE BIEN ESTA REPETIDO CON EL MARCADO CON EL NUMERO DE INVENTARIO TENA-088-104-001303						
775	1244	2	VEHÍCULOS Y EQUIPO DE TRANSPORTE - VEHICULOS	TENA-0-088-104-001829	HERNANDEZ GONZALEZ JUAN ALFREDO	CAMIONETA (PATRULLA) PICK UP	FORD	F-150 XL CREW CAB 4X2 3.5L V6 MODELO 2017	1FTEW1C83HFA05542	N000003793	2017-05-25	GIMSA AUTOMOTRIZ, S.A. DE C.V.	$699,019.89	E	118	2017-06-23	2017-07-10 14:09:43	SEGURIDAD PÚBLICA	5 años 5 meses	10	5825.17	378635.85	INCLUYE TORRETA; COLOR AZUL CON BLANCO.						
776	1244	2	VEHÍCULOS Y EQUIPO DE TRANSPORTE - VEHICULOS	TENA-0-088-104-001830	HERNANDEZ GONZALEZ JUAN ALFREDO	CAMIONETA (PATRULLA) PICK UP	FORD	F-150 XL CREW CAB 4X2 3.5 L V6 MODELO 2017	1FTEW1C84HFA05447	N000003792	2017-05-25	GIMSA AUTOMOTRIZ, S.A. DE C.V.	$699,019.89	E	119	2017-06-23	2017-07-10 14:15:54	SEGURIDAD PÚBLICA	5 años 5 meses	10	5825.17	378635.85	INCLUYE TORRETA; COLOR AZUL CON BLANCO.						
777	1244	2	VEHÍCULOS Y EQUIPO DE TRANSPORTE - VEHICULOS	TENA-0-088-104-001831	HERNANDEZ GONZALEZ JUAN ALFREDO	CAMIONETA (PATRULLA) PICK UP	FORD	F-150 XL CREW CAB 4X2 3.5L V6 MODELO 2017	1FTEW1C86HKC38675	N000003790	2017-05-25	GIMSA AUTOMOTRIZ, S.A. DE C.V.	$699,019.99	E	120	2017-06-23	2017-07-10 14:21:21	SEGURIDAD PÚBLICA	5 años 5 meses	10	5825.17	378635.85	INCLUYE TORRETA; COLOR AZUL CON BLANCO.						
778	1243	2	VEHÍCULOS Y EQUIPO DE TRANSPORTE - VEHICULOS	TENA-0-088-104-001832	HERNANDEZ GONZALEZ JUAN ALFREDO	CAMIONETA (PATRULLA) PICK UP	FORD	F-150 XL CREW CAB 4X2 3.5L V6 MODELO 2017	1FTEW1C84HFA05495	N000003791	2017-05-25	GIMSA AUTOMOTRIZ, S.A. DE C.V.	$699,019.99	E	121	2017-06-23	2017-07-10 14:27:59	SEGURIDAD PÚBLICA	5 años 5 meses	10	5825.17	378635.85	INCLUYE TORRETA Y COLOR AZUL Y BLANCO.						
779	1244	2	VEHÍCULOS Y EQUIPO DE TRANSPORTE - VEHICULOS	TENA-0-088-104-001855	HERNANDEZ GONZALEZ JUAN ALFREDO	CAMIONETA (PATRULLA) PICK UP	MITSUBISHI	2015	MMBMG46H3FD062297	FAUTM1597	2015-03-17	MITSUBISHI INTERLOMAS, S.A. DE C.V.	$294,900.00	D	62	2017-09-28	2017-10-31 12:27:19	SEGURIDAD PÚBLICA	7 años 5 meses	10	2457.50	218717.50	COLOR AZUL CON BLANCO.						
780	1244	2	VEHÍCULOS Y EQUIPO DE TRANSPORTE - VEHICULOS	TENA-0-088-104-001856	HERNANDEZ GONZALEZ JUAN ALFREDO	PAQUETE PATRULLA	MITSUBISHI	2015	MMBMG46H9FD062297	FAUTM1200	2015-03-17	MITSUBISHI INTERLOMAS, S.A. DE C.V.	$105,030.00	D	62	2017-09-28	2017-10-31 12:38:26	SEGURIDAD PÚBLICA	5 años 5 meses	10	875.25	56891.25	PAQUETE PATRULLA						
781	1244	2	VEHÍCULOS Y EQUIPO DE TRANSPORTE - VEHICULOS	TENA-0-088-104-001857	HERNANDEZ GONZALEZ JUAN ALFREDO	CAMIONETA (PATRULLA) PICK UP	MITSUBISHI	2015	MMBMG46H6FD062273	FAUTM1998	2017-03-17	MITSUBISHI INTERLOMAS, S.A. DE C.V.	$294,900.00	D	62	2017-09-28	2017-10-31 12:46:41	SEGURIDAD PÚBLICA	4 años 8 meses	10	2457.50	197620.00	COLOR BLANCO CON AZUL.						
782	1244	2	VEHÍCULOS Y EQUIPO DE TRANSPORTE - VEHICULOS	TENA-0-088-104-001858	HERNANDEZ GONZALEZ JUAN ALFREDO	PAQUETE PATRULLA	MITSUBISHI	2015	MMBMG46H6FD062273	FAUTM2201	2015-03-17	MITSUBISHI INTERLOMAS, S.A. DE C.V.	$105,030.00	D	62	2017-09-28	2017-10-31 12:52:09	SEGURIDAD PÚBLICA	7 años 3 meses	10	875.25	78146.75							
783	1244	2	VEHÍCULOS Y EQUIPO DE TRANSPORTE - VEHICULOS	TENA-0-088-104-001961	HERNANDEZ GONZALEZ JUAN ALFREDO	VEHÍCULO FORD IKON	FORD IKON	2005	3FABP04845M104737	S/F	2016-01-01	SIN PROVEDOR	$0.00		S/P	2016-01-01	2018-03-20 10:06:32	SEGURIDAD PÚBLICA	6 años 5 meses	10	0.00	Se recomienda reevaluacion	ESTE BIEN SE DIO DE ALTA EN VIRTUD DE LO ESTABLECIDO EN EL ACUERDO NUMERO V DE LA I SESIÓN DEL COMITE DE BIENES MUEBLES E INMUEBLES DEL AYUNTAMIENTO DE TENANCINGO, MÉXICO 2018. ESTE BIEN NUNCA HA EXISTIDO EN EL ÁREA, NI FUE RECIBIDO POR EL TITULAR, DE LA ADMINISTRACIÓN 2016-2018					
784	1244	2	VEHÍCULOS Y EQUIPO DE TRANSPORTE - VEHICULOS	TENA-0-088-104-002135	HERNANDEZ GONZALEZ JUAN ALFREDO	CAMIONETA PICK UP	NISSAN	FRONTIER PRO	1N6AD0ER5LN700050	FV0000000403	2019-12-02	EQUIPOS DE SEGURIDAD PRIVADA Y PROTECCIÓN DE ALTO NIVEL S.A. De C.V.	$719,000.00	D	D 124	2019-12-03	2020-03-30 10:11:11	SEGURIDAD PÚBLICA	1 año 6 meses	20	11983.33	215699.98							
785	1244	2	VEHÍCULOS Y EQUIPO DE TRANSPORTE - VEHICULOS	TENA-0-088-104-002136	HERNANDEZ GONZALEZ JUAN ALFREDO	CAMIONETA PICK UP	NISSAN	FRONTIER PRO	1N6AD0ER3LN700021	FV0000000403	2019-12-02	EQUIPOS DE SEGURIDAD PRIVADA Y PROTECCIÓN DE ALTO NIVEL S.A. De C.V.	$719,000.00	D	D 124	2019-12-03	2020-03-30 10:14:58	SEGURIDAD PÚBLICA	1 año 6 meses	20	11983.33	215699.98							
786	1244	2	VEHÍCULOS Y EQUIPO DE TRANSPORTE - VEHICULOS	TENA-0-088-104-002137	HERNANDEZ GONZALEZ JUAN ALFREDO	CAMIONETA PICK UP	NISSAN	FRONTIER PRO	1N6AD0ER2LN700025	FV0000000406	2019-12-02	EQUIPOS DE SEGURIDAD PRIVADA Y PROTECCIÓN DE ALTO NIVEL S.A. De C.V.	$719,000.00	D	D 124	2019-12-03	2020-03-30 11:00:54	SEGURIDAD PÚBLICA	1 año 6 meses	20	11983.33	215699.98							
787	1244	2	VEHÍCULOS Y EQUIPO DE TRANSPORTE - VEHICULOS	TENA-0-088-104-002138	HERNANDEZ GONZALEZ JUAN ALFREDO	CAMIONETA PICK UP	NISSAN	FRONTIER PRO	1N6AD0ER2LN700028	FV0000000407	2019-12-02	EQUIPOS DE SEGURIDAD PRIVADA Y PROTECCIÓN DE ALTO NIVEL S.A. De C.V.	$719,000.00	D	D 124	2019-12-03	2020-03-30 11:04:08	SEGURIDAD PÚBLICA	1 año 6 meses	20	11983.33	215699.98							
788	1244	2	VEHÍCULOS Y EQUIPO DE TRANSPORTE - VEHICULOS	TENA-0-088-104-002139	HERNANDEZ GONZALEZ JUAN ALFREDO	AUTOMOVIL SEDAN	NISSAN	2019	3N1AB7AD2KY421108	FV0000000408	2019-12-02	EQUIPOS DE SEGURIDAD PRIVADA Y PROTECCIÓN DE ALTO NIVEL S.A. De C.V.	$385,499.68	D	D 124	2019-12-03	2020-03-30 11:08:05	SEGURIDAD PÚBLICA	1 año 6 meses	20	6591.66	118649.90							
789	1244	2	VEHÍCULOS Y EQUIPO DE TRANSPORTE - VEHICULOS	TENA-0-088-104-002140	HERNANDEZ GONZALEZ JUAN ALFREDO	AUTOMOVIL SEDAN	NISSAN	2019	3N1AB7AD5KY420762	FV0000000409	2019-12-02	EQUIPOS DE SEGURIDAD PRIVADA Y PROTECCIÓN DE ALTO NIVEL S.A. De C.V.	$385,499.68	D	D 124	2019-12-03	2020-03-30 11:10:21	SEGURIDAD PÚBLICA	1 año 6 meses	20	6591.66	118649.90							
790	1244	2	VEHÍCULOS Y EQUIPO DE TRANSPORTE - VEHICULOS	TENA-0-088-104-002141	HERNANDEZ GONZALEZ JUAN ALFREDO	AUTOMOVIL SEDAN	NISSAN	2019	3N1AB7AD6KY327724	FV0000000410	2019-12-02	EQUIPOS DE SEGURIDAD PRIVADA Y PROTECCIÓN DE ALTO NIVEL S.A. De C.V.	$395,459.68	D	D 124	2019-12-02	2020-03-30 11:13:13	SEGURIDAD PÚBLICA	1 año 6 meses	20	6591.66	118649.90							
791	1244	2	VEHÍCULOS Y EQUIPO DE TRANSPORTE - VEHICULOS	TENA-0-088-104-002150	HERNANDEZ GONZALEZ JUAN ALFREDO	CAMIONETA DODGE DAKOTA	CHRYSLER	2010	1D7CE3GK3AS234894	85314	2010-08-02	1	$398,340.00	E	E-174	2010-08-19	2020-10-06 11:47:26	SEGURIDAD PÚBLICA	-1 año -4 mes	10	3319.50	-53112.00							
792	1244	2	VEHÍCULOS Y EQUIPO DE TRANSPORTE - VEHICULOS	TENA-0-088-104-002164	HERNANDEZ GONZALEZ JUAN ALFREDO	CAMIONETA FORD F-150	FORD	2018	1FTEW1C87JKE90014	N000005315	2018-09-26	GIMSA AUTOMOTRIZ, S.A. DE C.V.	$750,000.00	E	E 108	2018-09-28	2020-10-12 12:09:23	SEGURIDAD PÚBLICA	3 años 9 meses	20	12500.00	562500.00							
793	1244	2	VEHÍCULOS Y EQUIPO DE TRANSPORTE - VEHICULOS	TENA-0-088-104-002165	HERNANDEZ GONZALEZ JUAN ALFREDO	CAMIONETA FORD F-150	FORD	2018	1FTEW1C89JKE80015	N000005316	2018-09-26	GIMSA AUTOMOTRIZ, S.A. DE C.V.	$750,000.00	E	E 108	2018-09-26	2020-10-12 12:40:24	SEGURIDAD PÚBLICA	3 años 9 meses	20	12500.00	562500.00							
794	1244	2	VEHÍCULOS Y EQUIPO DE TRANSPORTE - VEHICULOS	TENA-0-088-104-002174	HERNANDEZ GONZALEZ JUAN ALFREDO	MOTOCICLETA	CF-MOTO	2018	LCEPEVLD965000025	147	2018-10-31	COMERCIALIZADORA BEKARA SA DE CV	$150,000.01	D	D 39	2018-10-31	2020-10-13 13:03:34	SEGURIDAD PÚBLICA	3 años 8 meses	20	2500.00	110000.01							
795	1244	2	VEHÍCULOS Y EQUIPO DE TRANSPORTE - VEHICULOS	TENA-0-088-104-002175	HERNANDEZ GONZALEZ JUAN ALFREDO	MOTOCICLETA	CF-MOTO	2018	LCEPEVLD787A000024	148	2018-10-31	COMERCIALIZADORA BEKARA SA DE CV	$150,000.01	D	D 39	2018-10-31	2020-10-13 13:12:52	SEGURIDAD PÚBLICA	-5 año -4 mes	10	1250.00	-80000.01							
796	1244	2	VEHÍCULOS Y EQUIPO DE TRANSPORTE - VEHICULOS	TENA-0-088-104-002176	HERNANDEZ GONZALEZ JUAN ALFREDO	MOTOCICLETA	CF-MOTO	2018	LCEPEVLD486000028	148	2018-10-31	COMERCIALIZADORA BEKARA SA DE CV	$150,000.01	D	D 39	2018-10-31	2020-10-13 13:16:49	SEGURIDAD PÚBLICA	-5 año -4 mes	10	1250.00	-80000.01							
797	1244	2	VEHÍCULOS Y EQUIPO DE TRANSPORTE - VEHICULOS	TENA-0-088-104-002177	HERNANDEZ GONZALEZ JUAN ALFREDO	MOTOCICLETA	CF-MOTO	2018	LCEPEVLD686000029	149	2018-10-31	COMERCIALIZADORA BEKARA SA DE CV	$150,000.01	D	D 39	2018-10-31	2020-10-13 13:19:41	SEGURIDAD PÚBLICA	-5 año -4 mes	20	2500.00	-160000.01							
798	1244	2	VEHÍCULOS Y EQUIPO DE TRANSPORTE - VEHICULOS	TENA-0-088-104-002178	HERNANDEZ GONZALEZ JUAN ALFREDO	MOTOCICLETA	CF-MOTO	2018	LCEPEVL446J000061	151	2018-10-31	COMERCIALIZADORA BEKARA SA DE CV	$150,000.01	D	D 39	2018-10-31	2020-10-13 13:29:37	SEGURIDAD PÚBLICA	-5 año -4 mes	20	2500.00	-160000.01							
799	1244	2	VEHÍCULOS Y EQUIPO DE TRANSPORTE - VEHICULOS	TENA-0-088-104-002179	HERNANDEZ GONZALEZ JUAN ALFREDO	MOTOCICLETA	CF-MOTO	2018	LCEPEVLD31K6000021	152	2018-10-31	COMERCIALIZADORA BEKARA SA DE CV	$150,000.01	D	D 39	2018-10-31	2020-10-13 13:33:25	SEGURIDAD PÚBLICA	-5 año -4 mes	20	2500.00	-160000.01							
800	1244	2	VEHÍCULOS Y EQUIPO DE TRANSPORTE - VEHICULOS	TENA-0-088-104-002180	HERNANDEZ GONZALEZ JUAN ALFREDO	MOTOCICLETA	CF-MOTO	2018	LCEPEVLD5K6000023	190	2018-10-31	COMERCIALIZADORA BEKARA SA DE CV	$150,000.01	D	D 75	2018-11-30	2020-10-13 13:37:00	SEGURIDAD PÚBLICA	-5 año -4 mes	20	2500.00	-160000.01							
801	1244	2	VEHÍCULOS Y EQUIPO DE TRANSPORTE - VEHICULOS	TENA-0-088-104-002181	HERNANDEZ GONZALEZ JUAN ALFREDO	MOTOCICLETA	CF-MOTO	2018	LCEPEVLD2K6000030	191	2018-10-31	COMERCIALIZADORA BEKARA SA DE CV	$150,000.01	D	D 75	2018-11-30	2020-10-13 13:39:15	SEGURIDAD PÚBLICA	-5 año -4 mes	20	2500.00	-160000.01							

802	1244	2	VEHÍCULOS Y EQUIPO DE TRANSPORTE - VEHICULOS	TENA-0-088-104-002189	HERNANDEZ GONZALEZ JUAN ALFREDO	CAMIONETA	HYUNDAI	2019	KMFWB3WR1KU001704	2122	2018-12-14	PERSOL SA DE CV	$1,114,000.00	E	E 105	2018-12-14	2020-10-13 16:52:29	SEGURIDAD PÚBLICA	-1 año -4 mes	20	18733.33	-1198933.32			
803	1244	2	VEHÍCULOS Y EQUIPO DE TRANSPORTE - VEHICULOS	TENA-0-088-104-002190	HERNANDEZ GONZALEZ JUAN ALFREDO	AUTOMOVIL PATRULLA	TOYOTA	COROLLA 2020 MT	5YFBPRBE8LP135828	166	2020-08-25	BOLD EQUIPO TÁCTICO	$319,999.92	D	D 111	2020-09-14	2020-10-21 14:35:00	SEGURIDAD PÚBLICA	-7 año -4 mes	20	5333.33	-469333.21			
804	1244	2	VEHÍCULOS Y EQUIPO DE TRANSPORTE - VEHICULOS	TENA-0-088-104-002191	HERNANDEZ GONZALEZ JUAN ALFREDO	AUTOMOVIL PATRULLA	TOYOTA	COROLLA 2020 MT	5YFBPRBE6LP145488	167	2020-08-25	BOLD EQUIPO TÁCTICO	$319,999.92	D	D 111	2020-09-14	2020-10-21 14:41:02	SEGURIDAD PÚBLICA	-7 año -4 mes	20	5333.33	-469333.21			
805	1244	2	VEHÍCULOS Y EQUIPO DE TRANSPORTE - VEHICULOS	TENA-0-088-104-002195	HERNANDEZ GONZALEZ JUAN ALFREDO	CUATRIMOTO TIPO PATRULLA	CF MOTO	2020	LCELDS24XL6001330	192 B	2020-10-15	ARTURO ROMERO SÁNCHEZ	$179,997.20	D	D 88	2020-10-19	2020-11-24 11:29:24	SEGURIDAD PÚBLICA	-5 año -5 mes	20	2999.95	-194995.95			
806	1244	2	VEHÍCULOS Y EQUIPO DE TRANSPORTE - VEHICULOS	TENA-0-088-104-002221	HERNANDEZ GONZALEZ JUAN ALFREDO	CAMIONETA PICK UP	NISSAN	2020	1N6AD0ER7LN700148	1838	2020-08-25	ARTURO ROMERO SÁNCHEZ	$748,840.00	D	D 149	2020-11-24	2021-02-23 13:55:38	SEGURIDAD PÚBLICA	1 año 10 meses	20	12481.40	274590.80			
807	1244	2	VEHÍCULOS Y EQUIPO DE TRANSPORTE - VEHICULOS	TENA-0-088-104-002222	HERNANDEZ GONZALEZ JUAN ALFREDO	CAMIONETA PICK UP	NISSAN	2020	1N6AD0EV6LN700459	1828	2020-08-25	ARTURO ROMERO SÁNCHEZ	$748,840.00	D	D 149	2020-11-24	2021-02-23 14:05:34	SEGURIDAD PÚBLICA	1 año 10 meses	20	12480.67	274574.70			
808	1244	2	VEHÍCULOS Y EQUIPO DE TRANSPORTE - VEHICULOS	TENA-0-088-104-002223	HERNANDEZ GONZALEZ JUAN ALFREDO	CAMIONETA PICK UP	NISSAN	2020	1N6AD0EV8LN700462	1818	2020-08-25	ARTURO ROMERO SÁNCHEZ	$748,840.00	D	D 149	2020-11-27	2021-02-23 14:13:05	SEGURIDAD PÚBLICA	1 año 10 meses	20	12480.67	274574.70			
809	1244	2	VEHÍCULOS Y EQUIPO DE TRANSPORTE - VEHICULOS	TENA-0-088-104-002224	HERNANDEZ GONZALEZ JUAN ALFREDO	CUATRIMOTO TIPO PATRULLA	CF MOTO	2020	LCELDS22L6L001091	1738	2020-08-25	ARTURO ROMERO SÁNCHEZ	$191,353.98	D	D 149	2020-11-24	2021-02-23 14:20:27	SEGURIDAD PÚBLICA	1 año 10 meses	10	1594.82	35081.60			
810	1244	2	VEHÍCULOS Y EQUIPO DE TRANSPORTE - VEHICULOS	TENA-0-088-104-002225	HERNANDEZ GONZALEZ JUAN ALFREDO	CUATRIMOTO TIPO PATRULLA	CF MOTO	2020	LCELDS24L6001087	1718	2020-08-25	ARTURO ROMERO SÁNCHEZ	$191,353.98	D	D 149	2020-11-24	2021-02-23 14:28:23	SEGURIDAD PÚBLICA	1 año 10 meses	10	1594.62	35081.60			
811	1244	2	VEHÍCULOS Y EQUIPO DE TRANSPORTE - VEHICULOS	TENA-0-088-105-001326	SANCHEZ PALERMO JUAN GABRIEL	CAMIONETA RAM 4 x 4	DODGE RAM	2011	3D7TS3EP3BG559370	MAA526	2011-09-06	SIN PROVEEDOR	$360,900.00	E	E-214	2011-09-06	2018-09-22 13:43:16	COORDINACIÓN MUNICIPAL DE PROTECCIÓN CIVIL	7 años 5 meses	10	3007.50	267667.50	COLOR BLANCO.		
812	1244	2	VEHÍCULOS Y EQUIPO DE TRANSPORTE - VEHICULOS	TENA-0-088-105-001327	SANCHEZ PALERMO JUAN GABRIEL	CAMIONETA RAM	DODGE RAM 4 x 4	2011	3D7YS1EP9BG838476	MAA525	2011-09-06	SIN PROVEEDOR	$360,900.00	E	E-214	2011-09-06	2018-09-22 13:50:59	COORDINACIÓN MUNICIPAL DE PROTECCIÓN CIVIL	7 años 5 meses	10	3007.50	267667.50	COLOR BLANCO.		
813	1244	2	VEHÍCULOS Y EQUIPO DE TRANSPORTE - VEHICULOS	TENA-0-088-105-001328	SANCHEZ PALERMO JUAN GABRIEL	CAMION BOMBA 012	KENWORTH	1984	3NKLH58X4EF701692	SIN DATO	2008-08-30	SIN PROVEEDOR	$350,000.00	E	E-54	2008-08-30	2018-09-22 13:55:58	COORDINACIÓN MUNICIPAL DE PROTECCIÓN CIVIL	7 años 5 meses	10	2916.67	259583.35	COLOR BLANCO.		
814	1244	2	VEHÍCULOS Y EQUIPO DE TRANSPORTE - VEHICULOS	TENA-0-088-105-001329	SANCHEZ PALERMO JUAN GABRIEL	AMBULANCIA 014	FORD	1995	1FDJE30F5SHB43554	SIN DATO	2008-09-09	SIN PROVEEDOR	$157,000.00	E	E-38	2008-09-09	2018-09-22 13:58:50	COORDINACIÓN MUNICIPAL DE PROTECCIÓN CIVIL	7 años 5 meses	10	1308.33	116441.65	COLOR BLANCO.		
815	1244	2	VEHÍCULOS Y EQUIPO DE TRANSPORTE - VEHICULOS	TENA-0-088-105-001334	SANCHEZ PALERMO JUAN GABRIEL	AMBULANCIA 3500 010	CHEVROLET 3500	2003	1GDHG35U831170942	40858	2004-08-30	SIN PROVEEDOR	$106,833.00	E	E-38	2014-08-30	2018-09-22 18:09:05	COORDINACIÓN MUNICIPAL DE PROTECCIÓN CIVIL	7 años 5 meses	10	888.83	79087.65	COLOR BLANCO.		
816	1244	2	VEHÍCULOS Y EQUIPO DE TRANSPORTE - VEHICULOS	TENA-0-088-105-001966	SANCHEZ PALERMO JUAN GABRIEL	VEHICULO NISSAN	NISSAN	2016	JN6BE6CS1G9015026	S/P	2016-01-01	SIN PROVEDOR	$0.00		S/P	2016-01-01	2018-03-20 10:33:08	COORDINACIÓN MUNICIPAL DE PROTECCIÓN CIVIL	6 años 5 meses	10	0.00	Se recomienda reevaluacion	ESTE BIEN SE DIO DE ALTA EN VIRTUD DE LO ESTABLECIDO EN EL ACUERDO NUMERO V DE LA I SESIÓN DEL COMITE DE BIENES MUEBLES E INMUEBLES DEL AYUNTAMIENTO DE TENANCINGO, MÉXICO 2018.		
817	1244	2	VEHÍCULOS Y EQUIPO DE TRANSPORTE - VEHICULOS	TENA-0-088-105-001967	SANCHEZ PALERMO JUAN GABRIEL	VEHICULO FORD	FORD	2007	1ETNE14W78DA18602	S/P	2016-01-01	SIN PROVEDOR	$0.00		S/P	2016-01-01	2018-03-20 10:33:49	COORDINACIÓN MUNICIPAL DE PROTECCIÓN CIVIL	6 años 5 meses	10	0.00	Se recomienda reevaluacion	ESTE BIEN SE DIO DE ALTA EN VIRTUD DE LO ESTABLECIDO EN EL ACUERDO NUMERO V DE LA I SESIÓN DEL COMITE DE BIENES MUEBLES E INMUEBLES DEL AYUNTAMIENTO DE TENANCINGO, MÉXICO 2018.		
818	1244	2	VEHÍCULOS Y EQUIPO DE TRANSPORTE - VEHICULOS	TENA-0-088-105-002142	SANCHEZ PALERMO JUAN GABRIEL	CAMION BOMBERO	SPARTAN	1998		00001000000004122188 99	2019-12-02	LUIS EDUARDO GUTIERREZ MARQUEZ	$568,400.00	D	D 124	2019-11-21	2020-03-30 11:21:45	COORDINACIÓN MUNICIPAL DE PROTECCIÓN CIVIL	1 año 6 meses	20	9473.33	170519.98	--		
819	1244	2	VEHÍCULOS Y EQUIPO DE TRANSPORTE - VEHICULOS	TENA-0-088-109-001653	LOPEZ VELASCO RENE	VEHÍCULO SEDAN 2001	VOLKSWAGEN	2002	1VWS1A1873M303201	S/F	2016-01-01	SIN PROVEEDOR	$15,000.00		S/P	2016-01-01	2016-11-18 15:17:52	REGISTRO CIVIL	8 años 3 meses	10	208.33	16041.65	DOMO ACUERDO DEL COMITE DE BIENES MUEBLES E INMUEBLES, EL BIEN SE COTIZO EN MERCADO LIBRE. FUE ENAJENADO EN DICIEMBRE DE 2015. PROCEDIMIENTO ADMINISTRATIVO EN CONTRALORÍA, TRÁMITE CABILDO		
820	1244	2	VEHÍCULOS Y EQUIPO DE TRANSPORTE - VEHICULOS	TENA-0-088-118-000409	GALLEGOS DELGADILLO KLAUDIA	CAMIONETA PICK UP	NISSAN	2011	3N6DD23T4BK027346	8154	2011-10-21	1	$190,120.00	E	E-229	2011-10-21	2016-08-17 23:16:29	CATASTRO MUNICIPAL	7 años 5 meses	10	1584.33	141005.65	COLOR BLANCO		
821	1244	2	VEHÍCULOS Y EQUIPO DE TRANSPORTE - VEHICULOS	TENA-0-088-124-000790	LÓPEZ VASQUEZ JORGE	CAMIONETA ESTACAITAS	NISSAN	2013	3N6DD23T3DK049032	7731	2013-04-16	1	$181,006.00	E	E-212	2013-04-16	2016-08-19 17:58:06	OBRAS PÚBLICAS	7 años 5 meses	10	1508.38	134248.10	COLOR BLANCO.		
822	1244	2	VEHÍCULOS Y EQUIPO DE TRANSPORTE - VEHICULOS	TENA-0-088-124-000792	LÓPEZ VASQUEZ JORGE	CAMIONETA PICK UP	FORD F-150	2001	1FTDF17201NA92349	A34462	2001-10-31	1	$141,900.00	E	SIN DATO	2001-10-31	2016-08-19 18:02:14	OBRAS PÚBLICAS	7 años 5 meses	10	1182.50	105242.50	COLOR AZUL.		
823	1244	2	VEHÍCULOS Y EQUIPO DE TRANSPORTE - VEHICULOS	TENA-0-088-124-000793	LÓPEZ VASQUEZ JORGE	CAMIONETA PICK UP	DODGE RAM	1997	1B7HC15XBVS225583	SIN DATO	1998-01-31	1	$108,000.00	E	E-37	1998-01-31	2016-08-19 18:04:44	OBRAS PÚBLICAS	7 años 5 meses	10	853.33	78616.65	COLOR BLANCO.		
824	1244	2	VEHÍCULOS Y EQUIPO DE TRANSPORTE - VEHICULOS	TENA-0-088-124-000795	LÓPEZ VASQUEZ JORGE	AUTOMOVIL	NISSAN TIDA	2008	3N1BC11G18L438142	727	2011-11-01	1	$115,000.00	E	e-178	2011-11-01	2016-08-19 18:09:06	OBRAS PÚBLICAS	7 años 5 meses	10	958.33	85291.65	COLOR GUINDA.		
825	1244	2	VEHÍCULOS Y EQUIPO DE TRANSPORTE - VEHICULOS	TENA-0-088-124-000796	LÓPEZ VASQUEZ JORGE	CAMION VOLTEO	CHEVROLET KODIAK 13	2001	3GBM7H1C91M117972	102	2001-10-31	1	$417,999.00	E	E-66	2001-10-31	2016-08-19 19:58:55	OBRAS PÚBLICAS	7 años 5 meses	10	3483.33	310015.95	COLOR BLANCO.		
826	1244	2	VEHÍCULOS Y EQUIPO DE TRANSPORTE - VEHICULOS	TENA-0-088-124-001147	LÓPEZ VASQUEZ JORGE	MARCH 2020	NISSAN	2020	3N1CK3CD0LL221878	TAVSCI4289	2020-08-18	AUTOMOTRIZ TOLLOCAN S.A. DE C.V.	$170,312.00	D	D 95	2020-08-13	2020-08-19 16:00:25	OBRAS PÚBLICAS	-7 año -2 mes	10	142.27	-122486.94			
827	1244	2	VEHÍCULOS Y EQUIPO DE TRANSPORTE - VEHICULOS	TENA-0-088-124-002220	LÓPEZ VASQUEZ JORGE	AUTOMOVIL NISSAN VERSA	NISSAN	2020	3N1CN8AE7LK859898	NTVSALLC124630	2020-11-30	AUTOMOTRIZ TOLLOCAN S.A. DE C.V.	$245,855.00	D	D	2020-12-23	2021-02-23 13:39:32	OBRAS PÚBLICAS	1 año 7 meses	10	2049.63	36942.91			
828	1244	2	VEHÍCULOS Y EQUIPO DE TRANSPORTE - VEHICULOS	TENA-0-088-126-000320	ARIZMENDI HERNANDEZ BERNABE	CAMIONETA PICK UP	FORD F-150	2003	1FTEF17273M834555	30157	2003-07-31	1	$165,000.00	E	SIN DATO	2003-07-31	2016-08-17 12:58:12	LIMPIA	7 años 5 meses	10	1375.00	122375.00	COLOR BLANCO		
829	1244	2	VEHÍCULOS Y EQUIPO DE TRANSPORTE - VEHICULOS	TENA-0-088-126-000321	ARIZMENDI HERNANDEZ BERNABE	CAMION CILINDRO	MERCEDES BENZ	1999	3AL6HFAA2XDF28466	SIN DATO	1999-05-31	1	$567,579.00	E	E-125	1999-05-31	2016-08-17 13:07:03	LIMPIA	7 años 5 meses	10	4729.83	420954.45	ENAJENADO EN 2015. PROCEDIMIENTO ADMINISTRATIVO EN CONTRALORÍA, TRÁMITE CABILDO		
830	1244	2	VEHÍCULOS Y EQUIPO DE TRANSPORTE - VEHICULOS	TENA-0-088-126-000323	ARIZMENDI HERNANDEZ BERNABE	CAMION CONTENEDOR No. 19	FREIGTHLINER	2009	3ALHCYCS59DAD4582	SIN DATO	2008-12-08	1	$1,015,513.00	E	E-86	2008-12-08	2016-08-17 13:12:01	LIMPIA	7 años 5 meses	10	8462.61	753172.15	COLOR BLANCO		
831	1244	2	VEHÍCULOS Y EQUIPO DE TRANSPORTE - VEHICULOS	TENA-0-088-126-000324	ARIZMENDI HERNANDEZ BERNABE	CAMION COMPACTO	FREIGTHLINER	2009	3ALACYCS69DAF8466	5144	2009-12-29	1	$1,025,000.00	E	E-368	2009-12-29	2016-08-17 13:14:47	LIMPIA	7 años 5 meses	10	8541.67	760208.35			
832	1244	2	VEHÍCULOS Y EQUIPO DE TRANSPORTE - VEHICULOS	TENA-0-088-126-000328	ARIZMENDI HERNANDEZ BERNABE	CAMION CONTENEDOR	FORD F-350 SUPER DUTY	2013	1FDEF3G66EEA56475	169	2014-04-01	1	$590,904.00	E	E-219	2014-04-01	2016-08-17 13:42:38	LIMPIA	7 años 5 meses	10	4924.20	438253.80	COLOR BLANCO		
833	1244	2	VEHÍCULOS Y EQUIPO DE TRANSPORTE - VEHICULOS	TENA-0-088-126-000329	ARIZMENDI HERNANDEZ BERNABE	CAMION COMPACTADOR 2	FORD F-350 S. D.	2014	1FDEF3G60EEB14618	207	2014-05-13	1	$719,520.00	E	E-196	2014-05-13	2016-08-17 16:57:01	LIMPIA	7 años 5 meses	10	5998.00	533644.00	COLOR BLANCO		
834	1244	2	VEHÍCULOS Y EQUIPO DE TRANSPORTE - VEHICULOS	TENA-0-088-126-000335	ARIZMENDI HERNANDEZ BERNABE	CAMION COMPACTADOR No. 01	INTERNATIONAL	2005	1HAMPAFN25L159507	SIN DATO	2007-12-10	1	$125,000.00	D	SIN DATO	2007-12-10	2016-08-17 19:56:15	LIMPIA	7 años 5 meses	10	1041.67	92708.33	COLOR BLANCO.		
835	1244	2	VEHÍCULOS Y EQUIPO DE TRANSPORTE - VEHICULOS	TENA-0-088-126-000337	ARIZMENDI HERNANDEZ BERNABE	CAMION CONTENEDOR No. 18	FREIGTHLINER	2005	3ALACXCS65DV21034	SIN DATO	2010-12-30	1	$407,600.00	E	SIN DATO	2010-12-30	2016-08-17 20:00:14	LIMPIA	7 años 5 meses	10	3395.67	303303.35	COLOR BLANCO		
836	1244	2	VEHÍCULOS Y EQUIPO DE TRANSPORTE - VEHICULOS	TENA-0-088-126-000338	ARIZMENDI HERNANDEZ BERNABE	CAMION	FORD F 350 S.D.	2011	1FDEF3G65BEA77352	SIN DATO	2012-12-30	1	$210,000.00	D	SIN DATO	2012-12-30	2016-08-17 20:02:05	LIMPIA	7 años 5 meses	10	1750.00	155750.00	DONADO POR GEM. COLOR BLANCO.		
837	1244	2	VEHÍCULOS Y EQUIPO DE TRANSPORTE - VEHICULOS	TENA-0-088-126-000341	ARIZMENDI HERNANDEZ BERNABE	TRAILER	INTERNATIONAL	2012	3HSKXAHT0DN351288	SIN DATO	2012-12-31	1	$1,100,000.00	D	SIN DATO	2012-12-31	2016-08-17 20:12:47	LIMPIA	7 años 5 meses	10	9166.67	815833.35	COLOR BLANCO		
838	1244	2	VEHÍCULOS Y EQUIPO DE TRANSPORTE - VEHICULOS	TENA-0-088-126-001827	ARIZMENDI HERNANDEZ BERNABE	CAMION	INTERNATIONAL 4300-210 HP DT466	2018	3HAMMAARGJL434417	A 73	2017-04-03	GRUPO CARROCERO ECSA S.A. DE C.V.	$1,294,000.00	D	43	2017-04-17	2017-05-26 11:14:01	LIMPIA	5 años 5 meses	10	10783.33	700916.65			
839	1244	2	VEHÍCULOS Y EQUIPO DE TRANSPORTE - VEHICULOS	TENA-0-088-126-001828	ARIZMENDI HERNANDEZ BERNABE	COMPACTADOR DE BASURA CARGA TRASERA	REPSA		CT21C17017	C1472	2017-04-04	SIN PROVEEDOR	$498,000.00	D	48	2017-04-17	2017-05-26 11:58:57	LIMPIA	5 años 5 meses	10	4133.33	268666.65			
840	1244	2	VEHÍCULOS Y EQUIPO DE TRANSPORTE - VEHICULOS	TENA-0-088-126-001956	ARIZMENDI HERNANDEZ BERNABE	MINICILINDRO 02	FORD F-350 XL	2002	1FDXF36L62MA03605	-	2016-01-01	SIN PROVEDOR	$0.00		-	2016-01-01	2018-03-15 14:18:26	LIMPIA	6 años 5 meses	10	0.00	Se recomienda reevaluacion	ESTE BIEN SE DIO DE ALTA EN VIRTUD DE LO ESTABLECIDO EN PUNTO N° V DE LA PRIMERA SESION DEL COMITE DE BIENES MUEBLES E INMUEBLES DEL AYUNTAMIENTO DE TENANCINGO DEL ESTADO DE MEXICO 2018		
841	1244	2	VEHÍCULOS Y EQUIPO DE TRANSPORTE - VEHICULOS	TENA-0-088-126-001959	ARIZMENDI HERNANDEZ BERNABE	VEHÍCULO NISSAN ESTANQUITAS	NISSAN ESTANQUITAS	2013	3N6DD23T7DK056582	7729	2016-01-01	SIN PROVEDOR	$181,006.00	E	S/P	2016-01-01	2018-03-20 09:57:44	LIMPIA	6 años 5 meses	10	1508.38	116145.50	ESTE BIEN SE DIO DE ALTA EN VIRTUD DE LO ESTABLECIDO EN EL ACUERDO NUMERO V DE LA I SESIÓN DEL COMITE DE BIENES MUEBLES E INMUEBLES DEL AYUNTAMIENTO DE TENANCINGO, MÉXICO 2018.		
842	1244	2	VEHÍCULOS Y EQUIPO DE TRANSPORTE - VEHICULOS	TENA-0-088-126-001960	ARIZMENDI HERNANDEZ BERNABE	VEHÍCULO CHEV 3500	CHEVY	2001	3GBKC34G11M116176	S/F	2016-01-01	SIN PROVEDOR	$0.00		S/P	2016-01-01	2018-03-20 10:03:00	LIMPIA	6 años 5 meses	10	0.00	Se recomienda reevaluacion	ESTE BIEN SE DIO DE ALTA EN VIRTUD DE LO ESTABLECIDO EN EL ACUERDO NUMERO V DE LA I SESIÓN DEL COMITE DE BIENES MUEBLES E INMUEBLES DEL AYUNTAMIENTO DE TENANCINGO, MÉXICO 2018.		
843	1244	2	VEHÍCULOS Y EQUIPO DE TRANSPORTE - VEHICULOS	TENA-0-088-126-001968	ARIZMENDI HERNANDEZ BERNABE	VEHICULO FORD F350 S.D.	FORD F350 S.D.	2012	1FDEF3G63BEC89408	S/F	2016-01-01	SIN PROVEDOR	$0.00		S/P	2016-01-01	2018-03-21 18:12:14	LIMPIA	6 años 5 meses	10	0.00	Se recomienda reevaluacion	ESTE BIEN SE DIO DE ALTA EN VIRTUD DE LO ESTABLECIDO EN EL ACUERDO NUMERO V DE LA I SESIÓN DEL COMITE DE BIENES MUEBLES E INMUEBLES DEL AYUNTAMIENTO DE TENANCINGO, MÉXICO 2018.		
844	1244	2	VEHÍCULOS Y EQUIPO DE TRANSPORTE - VEHICULOS	TENA-0-088-126-002146	ARIZMENDI HERNANDEZ BERNABE	TRACTO CAMION VOLVO	VOLVO	MDL VNL 2012	4V4NC9TJ8CN542979	3	2020-07-28	EFRAIN OZORNIO NARVAEZ	$800,000.00	D	D-67	2020-07-28	2020-07-31 14:31:05	LIMPIA	-7 año -1 mes	10	6666.67	-566666.67			
845	1244	2	VEHÍCULOS Y EQUIPO DE TRANSPORTE - VEHICULOS	TENA-0-088-126-002152	ARIZMENDI HERNANDEZ BERNABE	CAMION RECOLECTOR	FOTON	S 7	LC9CS81EXLA030009	FP00000002073	2019-11-22	1	$1,850,999.99	D	D-125	2019-11-21	2020-10-06 12:30:29	LIMPIA	-8 año -4 mes	10	15425.00	-1542499.99			

846	1244	2	VEHÍCULOS Y EQUIPO DE TRANSPORTE - VEHICULOS	TENA-O-088-126-002153	ARIZMENDI HERNANDEZ BERNABE	CAMION RECOLECTOR	FOTON	S12	8LPC7D1F5LA030014	FV00000002073	2019-11-22	1	$2,198,000.00	D	D-125	2019-11-22	2020-10-06 12:37:59	LIMPIA	-8 año -4 mes	10	18316.67	-1831666.68									
847	1244	2	VEHÍCULOS Y EQUIPO DE TRANSPORTE - VEHICULOS	TENA-O-088-127-000694	CAMACHO DE GANTE JULIO CESAR	CAMIONETA DODGE	CHEVROLET 3500	2003	3GB1C34R93M101095	SIN DATO	2003-01-31	1	$460,000.00	E	SIN DATO	2003-01-31	2016-08-19 11:43:31	ALUMBRADO PÚBLICO	7 años 5 meses	10	3833.33	345166.65	COLOR BLANCO								
848	1244	2	VEHÍCULOS Y EQUIPO DE TRANSPORTE - VEHICULOS	TENA-O-088-127-002148	CAMACHO DE GANTE JULIO CESAR	CAMIONETA FORD F-350	FORD	2011	1FDEF3G68EB97274	U61975	2011-10-28	S/N	$820,000.00	E	E-223	2011-10-28	2020-10-06 11:24:04	ALUMBRADO PÚBLICO	-1 año -4 mes	10	6833.33	-109333.32									
849	1244	2	VEHÍCULOS Y EQUIPO DE TRANSPORTE - VEHICULOS	TENA-O-088-127-002149	CAMACHO DE GANTE JULIO CESAR	CAMIONETA FORD F-350	FORD	2011	1FDEF3G66EB85091	FN61980	2011-10-28	1	$820,000.00	E	E-224	2011-10-28	2020-10-06 11:33:03	ALUMBRADO PÚBLICO	-1 año -4 mes	10	6833.33	-109333.32									
850	1244	2	VEHÍCULOS Y EQUIPO DE TRANSPORTE - VEHICULOS	TENA-O-088-128-000297	ZEPEDA RAMIREZ JOSE LUIS	CAMIONETA PIC UP	FORD F-150	1995	1FTEX15N0SKC12870	SIN DATO	2007-06-05	1	$55,000.00	E	E-40	2007-08-05	2016-08-17 11:25:12	PARQUES Y JARDINES	7 años 5 meses	10	458.33	40791.65	COLOR BLANCO								
851	1244	2	VEHÍCULOS Y EQUIPO DE TRANSPORTE - VEHICULOS	TENA-O-088-128-000298	ZEPEDA RAMIREZ JOSE LUIS	CAMIONETA	NISSAN ESTANCIUITAS	2013	3N6DD25T5DK49730	7730	2013-04-18	1	$181,006.00	E	E-138	2013-04-18	2016-08-17 11:27:49	PARQUES Y JARDINES	7 años 5 meses	10	1508.38	134246.10	COLOR BLANCO								
852	1244	2	VEHÍCULOS Y EQUIPO DE TRANSPORTE - VEHICULOS	TENA-O-088-153-000709	CRUZ LÓPEZ ALEJANDRO	CAMIONETA	CHRYSLER	1997	2B4GP2434VR187143	SIN DATO	2007-10-30	1	$52,000.00	E	E-31	2007-10-30	2016-08-19 13:07:10	ATENCIÓN A LA SALUD	7 años 5 meses	10	433.33	38566.65	FEU ENAJENADO EN 2015, PROCEDIMIENTO ADMINISTRATIVO EN CONTRALORÍA, TRÁMITE CABILDO								
853	1244	2	VEHÍCULOS Y EQUIPO DE TRANSPORTE - VEHICULOS	TENA-O-088-153-000710	CRUZ LÓPEZ ALEJANDRO	CAMIONETA PICK UP	CHEVROLET 4000S	1995	3GGEC30K3SM101789	17480	2002-09-30	1	$75,000.00	E	SIN DATO	2002-09-30	2016-08-19 13:13:23	ATENCIÓN A LA SALUD	7 años 5 meses	10	625.00	55625.00	ESTE VEHICULO SE ENCUENTRA DESCOMPUESTO EN EL CENTRO ED TRANSFERENCIA ESTE VEHICULO SE ENCUENTRA EN CONDICIONES OBSOLETAS POR LO QUE SE ENCUENTRA EN PROCEDIMIENTO PARA SU RESPECTIVA BAJA, FUE ENAJENADO EN 2015, EXISTE PROCEDIMIENTO ADMINISTRATIVO EN CONTRALORÍA, TRÁMITE CABILDO								
854	1244	2	VEHÍCULOS Y EQUIPO DE TRANSPORTE - VEHICULOS	TENA-O-088-153-000711	CRUZ LÓPEZ ALEJANDRO	CAMIONETA	DODGE RAM	1989	3B7HE26Y7PM106828	SIN DATO	1978-12-31	1	$21,840.00	E	E-165	1978-12-31	2016-08-19 13:18:02	ATENCIÓN A LA SALUD	7 años 5 meses	10	182.00	16198.00									
855	1244	2	VEHÍCULOS Y EQUIPO DE TRANSPORTE - VEHICULOS	TENA-O-088-A00-000019	GORDILLO SANCHEZ HECTOR	AUTOMOVIL	NISSAN MARCH	2015	3N1CK3CD3FL231351	TAVSALLC1756	2014-12-01	1	$123,400.00	E	E-331	2014-12-01	2016-08-15 12:23:25	PRESIDENCIA	7 años 5 meses	10	1028.33	91521.65	COLOR BLANCO. EL VEHÍCULO SE ENCUENTRA EN RELACIONES EXTERIORES, PERO EL RESGUARDATARIO ES PRESIDENCIA. ENAJENADO EN DICIEMBRE DE 2015. PROCEDIMIENTO ADMINISTRATIVO EN CONTRALORÍA, TRÁMITE CABILDO								
856	1244	2	VEHÍCULOS Y EQUIPO DE TRANSPORTE - VEHICULOS	TENA-O-088-B01-000043	ISOJO VELASQUEZ ELVIA	CAMIONETA	FORD EXPEDITION	1997	1FMEU18W9VLA56103	SIN DATO	2007-05-31	1	$85,000.00	E	E-16	2007-05-31	2016-08-15 14:53:55	SINDICATURA I	7 años 5 meses	10	716.87	63783.35									
857	1244	2	VEHÍCULOS Y EQUIPO DE TRANSPORTE - VEHICULOS	TENA-O-088-E00-000171	JIMENEZ CASTAÑEDA NOE	AUTOMOVIL	VOLKSWAGEN POINTER	2001	9BWCE05X71T089463	SIN DATO	2008-11-18	1	$46,500.00		E-149	2008-11-18	2016-08-16 12:16:59	ADMINISTRACIÓN	7 años 5 meses	10	387.50	34487.50	COLOR PLATA								
858	1244	2	VEHÍCULOS Y EQUIPO DE TRANSPORTE - VEHICULOS	TENA-O-088-E00-000172	JIMENEZ CASTAÑEDA NOE	AUTOMOVIL	NISSAN		3N6CD13902K-033815	SIN DATO	2006-12-30	1	$20,000.00	E	SIN DATO	2006-12-30	2016-08-16 12:40:26	ADMINISTRACIÓN	7 años 5 meses	10	166.67	14833.35	COLOR ROJO								
859	1244	2	VEHÍCULOS Y EQUIPO DE TRANSPORTE - VEHICULOS	TENA-O-088-E03-000184	GUTIERREZ PACHECO EVERARDO	CAMIONETA PICK UP	FORD F-150	2003	3FTEF17273TMB16912	30158	2006-08-31	1	$165,000.00	E	E-340	2006-08-31	2016-08-16 13:28:56	EVENTOS ESPECIALES	7 años 5 meses	10	1375.00	122375.00	LA FECHA DE FACTURA Y DE POLIZA ES DE 2003 PERO EL SISTEMA NO TIENE EL AÑO								
860	1244	2	VEHÍCULOS Y EQUIPO DE TRANSPORTE - VEHICULOS	TENA-O-088-F00-000226	VASQUEZ NAVA IGNACIO	CAMIONETA PICK UP	FORD F-150	2001	3FTDF17211MA02358	A14457	2001-10-31	1	$141,900.00	E	SIN DATO	2001-10-31	2016-08-16 15:38:59	DESARROLLO URBANO Y OBRAS PUBLICAS	7 años 5 meses	10	1182.50	105142.50	COLOR AZUL								
861	1244	2	VEHÍCULOS Y EQUIPO DE TRANSPORTE - VEHICULOS	TENA-O-088-G00-002151	MONDRAGON GONZALEZ DAGOBERTO	CAMIONETA PICK UP	NISSAN	2004	3N6CD12004K144746	8184	2015-01-01	1	$35,324.00	E	E-85	2015-01-01	2020-10-06 12:11:54	ECOLOGÍA	7 años 5 meses	10	294.37	26198.65									
862	1244	2	VEHÍCULOS Y EQUIPO DE TRANSPORTE - VEHICULOS	TENA-O-088-I01-000235	GARCIA ROMERO HECTOR	CAMIONETA ESTANCUITAS	NISSAN	2013	3N6DD25T5DK057763	8009	2013-08-27	1	$178,900.00	E	E-192	2013-08-27	2016-08-16 17:50:55	DESARROLLO SOCIAL	7 años 5 meses	10	1490.83	132684.15	COLOR BLANCO								
863	1244	2	VEHÍCULOS Y EQUIPO DE TRANSPORTE - VEHICULOS	TENA-O-088-N00-000959	NAVA ALMAZAN ANDRES	CAMIONETA	FORD F-350	2012	1FDEF3G66CEC59868	3282	2012-11-06	1	$341,900.00	E	E-232	2012-11-06	2016-08-22 18:50:31	DIRECCIÓN DE DESARROLLO ECONOMICO	7 años 5 meses	10	2849.17	253575.85	COLOR BLANCO								
864	1244	2	VEHÍCULOS Y EQUIPO DE TRANSPORTE - VEHICULOS	TENA-O-088-N00-000960	NAVA ALMAZAN ANDRES	CAMION	CHEVROLET 3500	1998	3GCJC54K2WG159191	SIN DATO	1998-08-02	1	$148,505.00	E	SIN DATO	1998-08-02	2016-08-22 18:52:19	DIRECCIÓN DE DESARROLLO ECONOMICO	7 años 5 meses	10	1237.54	110141.20	COLOR BLANCO								
865	1244	2	VEHÍCULOS Y EQUIPO DE TRANSPORTE - VEHICULOS	TENA-O-088-N00-000961	NAVA ALMAZAN ANDRES	CARROCERIA PARA CAMIONETA	SIN MARCA	SIN MODELO	SIN SERIE	8128	2012-12-14	1	$95,100.00	E	E-341	2012-12-14	2016-08-22 18:54:26	DIRECCIÓN DE DESARROLLO ECONOMICO	7 años 5 meses	10	792.50	70532.50	ESTE BIEN APARECE CONTABLEMENTE CARGADO AL AREA DE ECOLOGIA PERO FISICAMENTE SE ENCUENTRA EN EL RASTRO MUNICIPAL.								
866	1244	2	VEHÍCULOS Y EQUIPO DE TRANSPORTE - VEHICULOS	TENA-O-088-N01-000702	FRANCO CARDENAS ALMA	CAMIONETA PICK UP	CHEVROLET	1998	1GCEC2479VZ168190	SIN DATO	1998-12-30	SIN PROVEEDOR	$150,000.00	D	SIN DATO	1998-12-30	2016-08-19 12:33:53	DESARROLLO AGROPECUARIO	7 años 5 meses	10	1250.00	111150.00	ESTE VEHICULO FUE DONADO POR SEDAGRO DEL GOBIERNO DEL ESTADO DE MEXICO. NO TIENE VIDRIO LATERAL DERECHO, SIN BATERIA, NO HAY REFRACCIÓN, NO HAY HERRAMIENTA, FALTA TAPA DE LOS INYECTORES. COLOR BLANCO. SE ENCUENTRA EN LA UNIDAD DEPORTIVA.								
867	1241	6	Mobiliario y Equipo de Administración	sn	EVERARDO GUTIERREZ PACHECO	MICROFONO	SHURE	BLX288/PG58-K12	3SC15003451	J630	44806	COMERCIALIZADORA STARMERK S.A DE C.V	$21,200.66	E	34		26/10/2022	26/10/2022	EVENTOS ESPECIALES	S/I	S/I	S/A	S/I									
868	1241	4	Mobiliario y Equipo de Administración	SN	IRAI RIVERA GARCIA	COMPUTADORA	HP21COLOR	21-b0013la	1CE2190310	I635	44806	COMERCIALIZADORA STARMERK S.A DE C.V	$13,686.36	E	35		26/10/2022	26/10/2022	ADMINISTRACION	S/I	S/I	S/A	S/I									
869	1241	4	Mobiliario y Equipo de Administración	SN	JORGE LOPEZ VASQUEZ	MULTIFUNCIONAL HP LASER	HP LASER	MFPM479dw	CNCRQ73389	451	44837	JESUS ROBERTO IZQUIERDO GOMEZ	$20,790.00	E	75		31/10/2022	31/10/2022	OBRAS PUBLICAS	S/I	S/I	S/A	S/I									
870	1241	4	Mobiliario y Equipo de Administración	SN	JUAN CARLOS VELAZQUEZ	GOMPUTADORA GAMER	GHIA	PCGNIA-3112	429563	451	44837	JESUS ROBERTO IZQUIERDO GOMEZ	$21,025.00	E	75		31/10/2022	31/10/2022	OBRAS PUBLICAS	S/I	S/I	S/A	S/I									
871	1241	4	Mobiliario y Equipo de Administración	SN	DANIELA DAVILA MORA	GOMPUTADORA GAMER	GHIA	PCGNIA-3112	429857	451	44837	JESUS ROBERTO IZQUIERDO GOMEZ	$21,025.00	E	75		31/10/2022	31/10/2022	OBRAS PUBLICAS	S/I	S/I	S/A	S/I									
872	1241	4	Mobiliario y Equipo de Administración	SN	JOSE MANUEL GALINDO CEBALLOS	GOMPUTADORA GAMER	GHIA	PCGNIA-3112	430051	451	44837	JESUS ROBERTO IZQUIERDO GOMEZ	$21,025.00	E	75		31/10/2022	31/10/2022	OBRAS PUBLICAS	S/I	S/I	S/A	S/I									
873	1241	4	Mobiliario y Equipo de Administración	SN	JOSE ROBERTO GONZALEZ CAMACHO	GOMPUTADORA GAMER	GHIA	PCGNIA-3112	428859	451	44837	JESUS ROBERTO IZQUIERDO GOMEZ	$21,025.00	E	75		31/10/2022	31/10/2022	OBRAS PUBLICAS	S/I	S/I	S/A	S/I									
874	1241	4	Mobiliario y Equipo de Administración	SN	ANA YULIE MIRANDA GARCIA	GOMPUTADORA GAMER	GHIA	PCGNIA-3112	430059	451	44837	JESUS ROBERTO IZQUIERDO GOMEZ	$21,025.00	E	75		31/10/2022	31/10/2022	OBRAS PUBLICAS	S/I	S/I	S/A	S/I									
875	1241	4	Mobiliario y Equipo de Administración	SN	GILBERTO JARDON HERNANDEZ	LAPTOP	ACER	ASPIRE 5	NXA18AL0012120B7D7000	451	44837	JESUS ROBERTO IZQUIERDO GOMEZ	$20,980.00	E	75		31/10/2022	31/10/2022	COMUNICACION SOCIAL	S/I	S/I	S/A	S/I									
876	1241	4	Mobiliario y Equipo de Administración	SN	LORENA MARTINEZ DIAZ LEAL	IMPRESORA MULTIFUNCIONAL INK TANK	BROTHER	DCP-T720DW	U66054E3H362294	451	44837	JESUS ROBERTO IZQUIERDO GOMEZ	$8,990.00	E	75		31/10/2022	31/10/2022	SECRETARIA PARTICULAR	S/I	S/I	S/A	S/I									
876	1241	6	Mobiliario y Equipo de Administracion	sn	NOE JUMENEZ CASTAÑEDA	GUILLOTINA	IDEAL	EBA 4305	1451314	I599	44743	COMERCIALIZADORA STARMERK sa de cv	$46,199.99	E	12		13/07/2022	13/07/2022	ADMINISTRACION	S/I	S/I	S/A	S/I									
876	1241	4	Mobiliario y Equipo de Administracion	sn	NOE JUMENEZ CASTAÑEDA	IMPRESORA DE GAFETES	ZEBRA	ZC100	C1J214100672	I600	44743	COMERCIALIZADORA STARMERK sa de cv	$29,999.99	E	12		13/07/2022	13/07/2022	ADMINISTRACION	S/I	S/I	S/A	S/I									

Presidente Municipal Constitucional
C. [illegible] SANCHEZ

Tesorera Municipal
LA. [illegible] SANCHEZ MARURI

Titular del Órgano Interno de Control
LIC. MARVIN GUZMAN [illegible]

Secretario del Ayuntamiento
MTRO. ROBERTO [illegible] HERNANDEZ

Coordinadora Municipal de Comunicación Social
MTRA. [illegible] DAVILA VAZQUEZ

Tenancingo
Estado de México
PRESIDENCIA
#ConHechosSí

Tenancingo
Estado de México
2022 - 2024
TESORERÍA MUNICIPAL
#ConHechosSí

Tenancingo
Estado de México
2022 - 2024
CONTRALORÍA MUNICIPAL
#ConHechosSí

Tenancingo
Estado de México
2022 - 2024
SECRETARÍA DEL AYUNTAMIENTO
#ConHechosSí

Tenancingo
Estado de México
2022 - 2024
SINDICATURA
#ConHechosSí